ПРАВИТЕЛЬСТВО НОВОСИБИРСКОЙ ОБЛАСТИ

ПОСТАНОВЛЕНИЕ

от 06.11.2024 № 504-п

г. Новосибирск

О внесении изменения в постановление Правительства Новосибирской области от 26.09.2016 № 292-п

Правительство Новосибирской области **п о с т а н о в л я е т**:

Внести в постановление Правительства Новосибирской области от 26.09.2016 № 292-п «Об утверждении территориальной схемы обращения с отходами производства и потребления, в том числе с твердыми коммунальными отходами, Новосибирской области» следующее изменение:

территориальную схему обращения с отходами производства и потребления, в том числе с твердыми коммунальными отходами, Новосибирской области изложить в редакции согласно приложению к настоящему постановлению.

Губернатор Новосибирской области А.А. Травников

Е.Г. Назаров
238 61 56

ПП/09/59543/02.11.2024

ПРИЛОЖЕНИЕ
к постановлению Правительства
Новосибирской области
от 06.11.2024 № 504-п

«УТВЕРЖДЕНА
постановлением Правительства
Новосибирской области
от 26.09.2016 № 292-п

Территориальная схема обращения с отходами производства и потребления, в том числе с твердыми коммунальными отходами, Новосибирской области

I. Нормативные документы

Территориальная схема обращения с отходами производства и потребления, в том числе с твердыми коммунальными отходами, Новосибирской области разработана в соответствии со следующими нормативными правовыми актами и методическими документами:

Воздушным кодексом Российской Федерации от 19.03.1997 № 60-ФЗ;

Жилищным кодексом Российской Федерации от 29.12.2004 № 188-ФЗ;

Градостроительным кодексом Российской Федерации от 29.12.2004 № 190-ФЗ;

Водным кодексом Российской Федерации от 03.06.2006 № 74-ФЗ;

Федеральным законом от 24.06.1998 № 89-ФЗ «Об отходах производства и потребления»;

Федеральным законом от 30.03.1999 № 52-ФЗ «О санитарно-эпидемиологическом благополучии населения»;

Федеральным законом от 04.05.1999 № 96-ФЗ «Об охране атмосферного воздуха»;

Федеральным законом от 21.12.2021 № 414-ФЗ «Об общих принципах организации публичной власти в субъектах Российской Федерации»;

Федеральным законом от 10.01.2002 № 7-ФЗ «Об охране окружающей среды»;

Федеральным законом от 06.10.2003 № 131-ФЗ «Об общих принципах организации местного самоуправления в Российской Федерации»;

Федеральным законом от 27.07.2006 № 149-ФЗ «Об информации, информационных технологиях и защите информации»;

Федеральным законом от 04.05.2011 № 99-ФЗ «О лицензировании отдельных видов деятельности»;

Федеральным законом от 29.12.2014 № 458-ФЗ «О внесении изменений в Федеральный закон «Об отходах производства и потребления», отдельные

законодательные акты Российской Федерации и признании утратившими силу отдельных законодательных актов (положений законодательных актов) Российской Федерации»;

Основами государственной политики в области экологического развития Российской Федерации на период до 2030 года, утвержденными Президентом Российской Федерации 30.04.2012;

Указом Президента Российской Федерации от 07.05.2024 № 309 «О национальных целях развития Российской Федерации на период до 2030 года и на перспективу до 2036 года»;

постановлением Правительства Российской Федерации от 15.04.2014 № 326 «Об утверждении государственной программы Российской Федерации «Охрана окружающей среды»;

постановлением Правительства Российской Федерации от 06.07.2015 № 676 «О требованиях к порядку создания, развития, ввода в эксплуатацию, эксплуатации и вывода из эксплуатации государственных информационных систем и дальнейшего хранения содержащейся в их базах данных информации»;

постановлением Правительства Российской Федерации от 26.08.2023 № 1390 «О порядке определения нормативов накопления твердых коммунальных отходов, внесении изменений в Правила направления субъектам Российской Федерации и рассмотрения ими рекомендаций российского экологического оператора при утверждении или корректировке региональной программы в области обращения с отходами, в том числе с твердыми коммунальными отходами, а также при установлении или корректировке нормативов накопления твердых коммунальных отходов и признании утратившими силу некоторых актов Правительства Российской Федерации»;

постановлением Правительства Российской Федерации от 16.05.2016 № 424 «Об утверждении порядка разработки, утверждения и корректировки инвестиционных и производственных программ в области обращения с твердыми коммунальными отходами, в том числе порядка определения плановых и фактических значений показателей эффективности объектов обработки, обезвреживания, захоронения твердых коммунальных отходов, а также осуществления контроля за реализацией инвестиционных и производственных программ»;

постановлением Правительства Российской Федерации от 30.05.2016 № 484 «О ценообразовании в области обращения с твердыми коммунальными отходами»;

постановлением Правительства Российской Федерации от 03.06.2016 № 505 «Об утверждении Правил коммерческого учета объема и (или) массы твердых коммунальных отходов»;

постановлением Правительства Российской Федерации от 12.11.2016 № 1156 «Об обращении с твердыми коммунальными отходами и внесении изменения в постановление Правительства Российской Федерации от 25 августа 2008 г. № 641»;

постановлением Правительства Российской Федерации от 22.09.2018 № 1130 «О разработке, общественном обсуждении, утверждении, корректировке территориальных схем в области обращения с отходами производства

и потребления, в том числе с твердыми коммунальными отходами, а также о требованиях к составу и содержанию таких схем»;

постановлением Правительства Российской Федерации от 12.10.2020 № 1657 «О Единых требованиях к объектам обработки, утилизации, обезвреживания, размещения твердых коммунальных отходов»;

постановлением Правительства Российской Федерации от 28.12.2020 № 2314 «Об утверждении Правил обращения с отходами производства и потребления в части осветительных устройств, электрических ламп, ненадлежащие сбор, накопление, использование, обезвреживание, транспортирование и размещение которых может повлечь причинение вреда жизни, здоровью граждан, вреда животным, растениям и окружающей среде»;

постановлением Правительства Российской Федерации от 31.08.2018 № 1039 «Об утверждении Правил обустройства мест (площадок) накопления твердых коммунальных отходов и ведения их реестра»;

постановлением Правительства Российской Федерации от 03.03.2018 № 222 «Об утверждении Правил установления санитарно-защитных зон и использования земельных участков, расположенных в границах санитарно-защитных зон»;

постановлением Правительства Российской Федерации от 29.12.2023 № 2414 «Об утверждении перечней товаров, упаковки, отходы от использования которых подлежат утилизации, и нормативов утилизации отходов от использования товаров, упаковки»;

Прогнозом долгосрочного социально-экономического развития Российской Федерации на период до 2030 года (разработан Министерством экономического развития Российской Федерации);

распоряжением Правительства Российской Федерации от 25.01.2018 № 84-р «Об утверждении Стратегии развития промышленности по обработке, утилизации и обезвреживанию отходов производства и потребления на период до 2030 года»;

постановлением Государственного комитета Российской Федерации по строительству и жилищно-коммунальному комплексу от 21.08.2003 № 152 «Об утверждении «Методических рекомендаций о порядке разработки генеральных схем очистки территорий населенных пунктов Российской Федерации»;

постановлением Главного государственного санитарного врача Российской Федерации от 25.09.2007 № 74 «О введении в действие новой редакции санитарно-эпидемиологических правил и нормативов СанПиН 2.2.1/2.1.1.1200-03 «Санитарно-защитные зоны и санитарная классификация предприятий, сооружений и иных объектов»;

приказом Министерства природных ресурсов и экологии Российской Федерации от 25.02.2010 № 49 «Об утверждении Правил инвентаризации объектов размещения отходов»;

приказом Министерства природных ресурсов и экологии Российской Федерации от 30.09.2011 № 792 «Об утверждении Порядка ведения государственного кадастра отходов»;

приказом Министерства природных ресурсов и экологии Российской Федерации от 14.08.2013 № 298 «Об утверждении комплексной стратегии

обращения с твердыми коммунальными (бытовыми) отходами в Российской Федерации»;

приказом Министерства природных ресурсов и экологии Российской Федерации от 19.10.2021 № 765 «Об утверждении Порядка формирования и изменения перечня объектов размещения твердых коммунальных отходов на территории субъекта Российской Федерации и Порядка подготовки заключения Минприроды России о возможности использования объектов размещения твердых коммунальных отходов, введенных в эксплуатацию до 1 января 2019 г. и не имеющих документации, предусмотренной законодательством Российской Федерации, для размещения твердых коммунальных отходов»;

приказом Министерства регионального развития Российской Федерации от 14.04.2008 № 48 «Об утверждении Методики проведения мониторинга выполнения производственных и инвестиционных программ организаций коммунального комплекса»;

приказом Министерства регионального развития Российской Федерации от 29.12.2009 № 620 «Об утверждении Методических указаний по применению справочников базовых цен на проектные работы в строительстве»;

приказом Министерства регионального развития Российской Федерации от 28.05.2010 № 260 «Об утверждении Справочников базовых цен на проектные работы в строительстве»;

приказом Министерства регионального развития Российской Федерации от 15.02.2011 № 47 «Об утверждении Методических указаний по расчету тарифов и надбавок в сфере деятельности организаций коммунального комплекса»;

приказом Министерства регионального развития Российской Федерации от 06.05.2011 № 204 «О разработке программ комплексного развития систем коммунальной инфраструктуры муниципальных образований» (вместе с Методическими рекомендациями по разработке программ комплексного развития систем коммунальной инфраструктуры муниципальных образований);

приказом Федеральной антимонопольной службы от 21.11.2016 № 1638/16 «Об утверждении Методических указаний по расчету регулируемых тарифов в области обращения с твердыми коммунальными отходами»;

приказом Федеральной службы по надзору в сфере природопользования от 22.05.2017 № 242 «Об утверждении Федерального классификационного каталога отходов»;

Законом Новосибирской области от 01.07.2015 № 582-ОЗ «О разграничении полномочий органов государственной власти Новосибирской области в области обращения с отходами производства и потребления»;

Законом Новосибирской области от 18.12.2015 № 24-ОЗ «О планировании социально-экономического развития Новосибирской области»;

постановлением администрации Новосибирской области от 17.09.2007 № 117-па «Об утверждении Положения о порядке ведения регионального кадастра отходов Новосибирской области»;

постановлением администрации Новосибирской области от 07.09.2009 № 339-па «Об утверждении Схемы территориального планирования Новосибирской области»;

постановлением Правительства Новосибирской области от 19.01.2015 № 10-п «Об утверждении государственной программы Новосибирской области «Развитие системы обращения с отходами производства и потребления в Новосибирской области»;

постановлением Правительства Новосибирской области от 28.01.2015 № 28-п «Об утверждении государственной программы Новосибирской области «Охрана окружающей среды»;

постановлением Правительства Новосибирской области от 16.02.2015 № 66-п «Об утверждении государственной программы Новосибирской области «Жилищно-коммунальное хозяйство Новосибирской области»;

постановлением Правительства Новосибирской области от 13.07.2015 № 249-п «О комиссии по вопросам совершенствования системы обращения с отходами производства и потребления в Новосибирской области»;

постановлением Правительства Новосибирской области от 27.06.2016 № 197-п «О заключении концессионного соглашения в отношении создания и эксплуатации системы коммунальной инфраструктуры – объектов, используемых для обработки, обезвреживания и захоронения твердых коммунальных отходов в Новосибирской области»;

постановлением Правительства Новосибирской области от 27.12.2016 № 450-п «Об утверждении прогноза социально-экономического развития Новосибирской области на 2016–2030 годы»;

постановлением Правительства Новосибирской области от 11.05.2017 № 176-п «Об утверждении порядка накопления твердых коммунальных отходов (в том числе их раздельного накопления) на территории Новосибирской области»;

постановлением Правительства Новосибирской области от 11.05.2017 № 177-п «Об условиях проведения торгов на осуществление транспортирования твердых коммунальных отходов»;

постановлением Правительства Новосибирской области от 11.05.2017 № 178-п «Об установлении правил осуществления деятельности регионального оператора по обращению с твердыми коммунальными отходами на территории Новосибирской области»;

постановлением Правительства Новосибирской области от 23.05.2017 № 197-п «О Порядке заключения соглашения между органом исполнительной власти Новосибирской области, уполномоченным в сфере жилищно-коммунального хозяйства, и региональным оператором по обращению с твердыми коммунальными отходами»;

постановлением Правительства Новосибирской области от 19.03.2019 № 105-п «О Стратегии социально-экономического развития Новосибирской области на период до 2030 года»;

приказом департамента по тарифам Новосибирской области от 20.10.2017 № 342-ЖКХ «Об утверждении нормативов накопления твердых коммунальных отходов на территории Новосибирской области»;

приказом департамента по тарифам Новосибирской области от 23.07.2024 № 163-ЖКХ/НПА «Об установлении Муниципальному унитарному предприятию г. Новосибирска «Спецавтохозяйство» предельных единых тарифов на услугу

регионального оператора по обращению с твердыми коммунальными отходами на территории Новосибирской области на период регулирования 2024–2031 годов»;

приказом департамента природных ресурсов и охраны окружающей среды Новосибирской области от 10.10.2016 № 1394 «О ведении регионального кадастра отходов Новосибирской области»;

приказом министерства жилищно-коммунального хозяйства и энергетики Новосибирской области от 12.01.2024 № 2-НПА «О присвоении статуса регионального оператора по обращению с твердыми коммунальными отходами на территории Новосибирской области»;

постановлением мэрии города Новосибирска от 31.12.2015 № 7503 «Об утверждении муниципальной программы «Жилищно-коммунальное хозяйство города Новосибирска»;

постановлением мэрии города Новосибирска от 06.07.2016 № 3002 «О системах мусороудаления в городе Новосибирске и признании утратившими силу отдельных постановлений мэрии города Новосибирска»;

Решением Совета депутатов города Новосибирска от 27.09.2017 № 469 «О Правилах благоустройства территории города Новосибирска и признании утратившими силу отдельных решений Совета депутатов города Новосибирска»;

Укрупненными нормативами цены строительства. НЦС 81-02-19-2024. Сборник № 19. Здания и сооружения городской инфраструктуры» (утверждены приказом Министерства строительства Российской Федерации от 16.02.2024 г. № 118/пр «Об утверждении укрупненных нормативов цены строительства»);

СанПиНом 2.1.3684-21 «Санитарно-эпидемиологические требования к содержанию территорий городских и сельских поселений, к водным объектам, питьевой воде и питьевому водоснабжению, атмосферному воздуху, почвам, жилым помещениям, эксплуатации производственных, общественных помещений, организации и проведению санитарно-противоэпидемических (профилактических) мероприятий» (утверждены постановлением Главного государственного санитарного врача Российской Федерации от 28.01.2021 № 3);

СанПиНом 2.2.1/2.1.1.1200-03 «Санитарно-защитные зоны и санитарная классификация предприятий, сооружений и иных объектов» (утверждены постановлением Главного государственного санитарного врача Российской Федерации от 25.09.2007 № 74);

СП 320.1325800.2017 Свод правил. Полигоны для твердых коммунальных отходов. Проектирование, эксплуатация и рекультивация (утвержден и введен в действие приказом Министерства строительства и жилищно-коммунального хозяйства Российской Федерации от 17.11.2017 № 1555/пр);

Инструкцией по проектированию, эксплуатации и рекультивации полигонов для твердых бытовых отходов (утверждена Министерством строительства Российской Федерации 02.11.1996);

ГОСТом Р 17.4.3.07-2001. Охрана природы. Почвы. Требования к свойствам осадков сточных вод при использовании их в качестве удобрений (принят и введен в действие постановлением Госстандарта Российской Федерации от 23.01.2001 № 30-ст);

ГОСТом Р 59853-2021. Национальный стандарт Российской Федерации. Информационные технологии. Комплекс стандартов на автоматизированные системы. Автоматизированные системы. Термины и определения (утвержден и введен в действие приказом Федерального агентства по техническому регулированию и метрологии от 19.11.2021 № 1520-ст);

ГОСТом 34.201-2020. Межгосударственный стандарт. Информационные технологии. Комплекс стандартов на автоматизированные системы. Виды, комплектность и обозначение документов при создании автоматизированных систем (введен в действие приказом Федерального агентства по техническому регулированию и метрологии от 19.11.2021 № 1521-ст);

ГОСТом Р 70955-2023 «Картография цифровая. Термины и определения» (утвержден и введен в действие приказом Федерального агентства по техническому регулированию и метрологии от 04.10.2023 № 1046-ст «Об утверждении национального стандарта Российской Федерации»);

ГОСТом Р 50828-95. Государственный стандарт Российской Федерации. Геоинформационное картографирование. Пространственные данные, цифровые и электронные карты. Общие требования (принят и введен в действие постановлением Государственного комитета Российской Федерации по стандартизации и метрологии от 18.10.1995 № 543);

ГОСТом Р 51605-2023 «Карты цифровые топографические. Общие требования» (утвержден и введен в действие приказом Федерального агентства по техническому регулированию и метрологии от 04.10.2023 № 1047-ст «Об утверждении национального стандарта Российской Федерации»);

ГОСТом Р 51606-2000. Государственный стандарт Российской Федерации. Карты цифровые топографические. Система классификации и кодирования цифровой картографической информации. Общие требования (принят и введен в действие постановлением Государственного комитета Российской Федерации по стандартизации и метрологии от17.05.2000 № 137-ст);

ГОСТом Р 51607-2000. Государственный стандарт Российской Федерации. Карты цифровые топографические. Правила цифрового описания картографической информации. Общие требования (принят и введен в действие постановлением Государственного комитета Российской Федерации по стандартизации и метрологии от 17.05.2000 № 137-ст);

ГОСТом Р 51608-2000. Государственный стандарт Российской Федерации. Карты цифровые топографические. Требования к качеству (принят и введен в действие постановлением Государственного комитета Российской Федерации по стандартизации и метрологии от 17.05.2000 № 137-ст);

ОСТом 68-3.1-98. Стандарт отрасли. Карты цифровые топографические. Общие требования (принят и введен в действие приказом Роскартографии от 29.04.1998 № 66 п);

ОСТом 68-3.2-98. Стандарт отрасли. Карты цифровые топографические. Система классификации и кодирования цифровой картографической информации. Общие требования (принят и введен в действие приказом Роскартографии от 29.04.1998 № 66 п);

ОСТом 68-3.3-98. Стандарт отрасли. Карты цифровые топографические. Правила цифрового описания картографической информации. Общие требования (принят и введен в действие приказом Роскартографии от 29.04.1998 № 66 п).

II. Определения, обозначения и сокращения

В настоящем документе применяются термины в соответствии с Федеральным законом от 24.06.1998 № 89-ФЗ «Об отходах производства и потребления», постановлением Правительства Российской Федерации от 22.09.2018 № 1130 «О разработке, общественном обсуждении, утверждении, корректировке территориальных схем в области обращения с отходами производства и потребления, в том числе с твердыми коммунальными отходами, а также о требованиях к составу и содержанию таких схем».

Принятые сокращения:

ГО – городской округ;

ГРОРО – государственный реестр объектов размещения отходов;

КПО – комплекс по переработке отходов;

МСК – мусоросортировочные комплексы;

ООПТ – особо охраняемые природные территории;

ОРО – объект размещения отходов;

ПВН – площадка временного накопления твердых коммунальных отходов;

региональный оператор – региональный оператор по обращению с ТКО на территории Новосибирской области;

территориальная схема – территориальная схема в области обращения с отходами производства и потребления, в том числе с твердыми коммунальными отходами;

ТКО – твердые коммунальные отходы;

ФККО – федеральный классификационный каталог отходов.

III. Введение

Территориальная схема разработана в целях организации и осуществления деятельности по накоплению (в том числе по раздельному накоплению), сбору, транспортированию, обработке, утилизации, обезвреживанию, размещению отходов, в том числе ТКО, образующихся на территории Новосибирской области, для предотвращения или снижения негативного воздействия отходов на здоровье человека и окружающую среду.

Территориальная схема создает пространственно-территориальную основу для реализации и развития системы обращения с отходами, в том числе с ТКО, на территории Новосибирской области.

Корректировка территориальной схемы осуществляется путем внесения в нее изменений по мере необходимости.

Основаниями для корректировки территориальной схемы являются:

изменение условий реализации территориальной схемы, в том числе соответствующие изменения законодательства Российской Федерации, выявление

новых источников образования отходов, мест накопления отходов, объектов обработки, утилизации, обезвреживания, размещения отходов;

выявление способов оптимизации потоков с учетом действующих и вновь введенных объектов обработки, утилизации, обезвреживания, размещения отходов;

ввод в эксплуатацию новых объектов обработки, утилизации, обезвреживания, размещения отходов;

вывод из эксплуатации (ликвидация) объектов по обработке, утилизации, обезвреживанию, размещению отходов;

заключение соглашений между субъектами Российской Федерации по вопросам обращения с отходами.

Территориальная схема размещается для всеобщего и бесплатного доступа на официальном сайте министерства жилищно-коммунального хозяйства и энергетики Новосибирской области.

Электронная модель территориальной схемы представлена в виде интерактивной электронной карты.

IV. Краткая характеристика объекта разработки территориальной схемы обращения с отходами

Основными факторами, которые оказывают влияние на развитие системы обращения отходов производства и потребления в Новосибирской области, являются: неравномерность заселения территории – основная часть населения проживает в городских округах, сокращение сельского населения, сосредоточение крупных промышленных предприятий в городских округах и административных центрах муниципальных районов, различный уровень развития объектов инфраструктуры, транспортная доступность.

Основная масса образующихся ТКО направляется для захоронения. По состоянию на 01.01.2024 в Новосибирской области 11 объектов, на которых размещаются ТКО, включены в ГРОРО; два объекта включены в региональный перечень объектов размещения ТКО в соответствии с Порядком формирования и изменения перечня объектов размещения ТКО на территории субъекта Российской Федерации, утвержденным приказом Минприроды России от 14.05.2019 № 303, действовавшим на момент включения объектов в региональный перечень объектов размещения ТКО, пять ОРО – на стадии включения в Перечень, остальные места, исторически используемые для размещения отходов, требуют приведения их в соответствие с экологическими и санитарно-гигиеническими требованиями или рекультивации.

Сбор вторичных материальных ресурсов организован в основном только в городских округах. Система утилизации вторичных материальных ресурсов и рынок продукции, произведенной на его основе, требует дальнейшего развития.

Эффективное решение проблем в области обращения с отходами возможно при комплексном подходе к решению задач на основе единой системы управления отходами. Система должна охватывать все процессы обращения с отходами

и вторичными материальными ресурсами с учетом экономических, правовых, социальных аспектов.

Для развития деятельности в сфере обращения с отходами следует выделить основные направления:

определение оптимальных способов накопления, в том числе раздельного, транспортирования отходов от мест накопления до объектов по обработке, утилизации, обезвреживанию, размещению отходов;

максимальное использование отходов в качестве вторичных материальных ресурсов;

сокращение объема образования отходов производства и потребления;

модернизация и дооснащение, строительство и реконструкция объектов по обработке, утилизации, обезвреживанию, размещению отходов, обновление транспортного парка.

V. Характеристика условий, влияющих на организацию системы обращения с отходами

Новосибирская область расположена практически в географическом центре России, на юго-востоке Западно-Сибирской равнины и в предгорьях Салаирского кряжа. Площадь территории области – 177,8 тыс. кв. км (1% территории России). Протяженность территории с запада на восток – 642 км, с севера на юг – 444 км.

На севере Новосибирская область граничит с Томской областью, на юго-западе – с Казахстаном, на западе – с Омской областью, на юге – с Алтайским краем, на востоке – с Кемеровской областью.

При географическом районировании Новосибирскую область относят к территориям с суровым и холодным климатом. Одним из оснований для этого является такой показатель суровости климата, как большое число дней в году со средней суточной температурой воздуха ниже -15°С (90 дней и более). Средняя температура января от -16°С на юге до -20°С в северных районах. Средняя температура июля +18°С…+20°С.

Заморозки на почве начинаются во второй половине сентября и заканчиваются в конце мая. Продолжительность холодного периода – 178, теплого – 188, безморозного – 120 дней, 86 безоблачных дней в году, 67 – со сплошной облачностью.

Годовое количество осадков – около 425 мм, из них 20% приходится на май–июнь, в частности в период с апреля по октябрь выпадает (в среднем) 330 мм осадков, в период с ноября по март – 95 мм.

По состоянию на 01.01.2023 на территории Новосибирской области разведано:

5 месторождений углеводородного сырья;

54 месторождения твердых полезных ископаемых;

489 месторождений общераспространенных полезных ископаемых;

161 месторождение пресных и 13 месторождений минеральных подземных вод.

Эксплуатируется порядка 115 месторождений.

Новосибирская область – регион, одним из преимуществ которого является высокий уровень диверсификации экономики.

Важную роль в структуре валового регионального продукта (далее – ВРП) и в целом в экономической жизни региона играет промышленный комплекс, в котором преобладают высокотехнологичные и наукоемкие производства.

Торговля является одним из динамично развивающихся секторов экономики Новосибирской области, на ее долю приходится более 15% в структуре ВРП. Данная сфера характеризуется наличием крупных розничных сетей и значительного количества оптовых компаний.

Дорожно-транспортный комплекс Новосибирской области относится к числу важнейших отраслей жизнеобеспечения региона, располагает локальными центрами накопления, обработки и распределения грузо- и пассажиропотоков с комплексами складских и таможенных терминалов, железнодорожных станций-терминалов, вокзалов, аэропортом «Толмачево».

Общая протяженность автомобильных дорог Новосибирской области составляет 28,3 тыс. км.

Новосибирская область занимает лидирующие позиции по объемам вводимого жилья среди регионов Сибирского федерального округа. В 2023 году в Новосибирской области введено в эксплуатацию 3016,3 тыс. кв. м жилья.

Новосибирская область производит 17,4% от общего объема продукции сельского хозяйства Сибирского федерального округа и занимает 2 место среди регионов Сибирского федерального округа.

Сельскохозяйственным производством в Новосибирской области занимаются 407 организаций. На долю сельскохозяйственных организаций приходится 67,1% объема производства сельскохозяйственной продукции региона.

Малые формы в сельском хозяйстве области представлены 320,4 тыс. личных подсобных хозяйств, 3898 крестьянскими (фермерскими) хозяйствами, 42 сельскохозяйственными потребительскими кооперативами, совокупная доля которых в общем объеме производства составляет 32,9%.

Объем валовой продукции сельского хозяйства, произведенной в хозяйствах всех категорий, по предварительному расчету составил 168 млрд рублей, с индексом производства 101,5% к уровню 2021 года.

Пищевая и перерабатывающая промышленность является системообразующей сферой экономики Новосибирской области, формирующей агропродовольственный рынок, продовольственную и экономическую безопасность. В отрасли задействовано 1184 организации с общей численностью работников 27,2 тыс. человек.

В 2022 году объем отгруженных товаров собственного производства, выполненных работ и услуг предприятиями пищевой и перерабатывающей промышленности Новосибирской области составил 230,7 млрд рублей, в том числе производство пищевых продуктов – 177,1 млрд рублей, производство напитков – 53,6 млрд рублей. Индекс производства пищевых продуктов – 99,3%, индекс производства напитков – 110,2%.

VI. Нахождение источников образования отходов

Площадь территории Новосибирской области составляет 177,76 тыс. кв. км. На территории области действуют 442 муниципальных образования: 5 городских округов, 27 муниципальных районов, 3 муниципальных округа, 23 городских и 384 сельских поселений.

По численности населения Новосибирская область занимает шестнадцатое место в Российской Федерации и второе место в Сибирском федеральном округе (после Красноярского края).

По плотности населения – 15,72 чел./кв. км – среди регионов, входящих в Сибирский федеральный округ, Новосибирская область уступает место только Кемеровской области (26,83 чел./кв. км).

На 1 января 2023 года общая численность населения Новосибирской области составила 2794,3 тыс. человек, по сравнению с предыдущим годом, пересчитанным от итогов Всероссийской переписи населения 2020 года, она уменьшилась на 3,2 тыс. человек (на 0,1%). Численность горожан снизилась на 1,3 тыс. (на 0,1%) и составила 2227,8 тыс. человек, число сельских жителей сократилось с 568,4 тыс. до 566,5 тыс. человек (на 0,3%).

Новосибирская область относится к регионам с явной урбанизацией населения – удельный вес городских жителей составляет 79,7%. Административный центр г. Новосибирск – третий по численности и статусу город-миллионер России – является также административным центром Сибирского федерального округа.

Население размещено по территории очень неравномерно. Этому способствует сложившаяся в области система расселения – разделение на восточную часть с доминированием крупнейшего города и западную, преимущественно сельскую. Расстояние до областного центра становится главным фактором развития территории.

Среди районов восточной зоны лидирует Новосибирский район (56,91 чел./кв. км). В Черепановском и Мошковском районах плотность населения превышает среднее значение по области (15,72 чел./кв. км) и составляет, соответственно, 16,96 и 15,77 чел./кв. км. Самые низкие показатели имеют Чулымский (2,29 чел./кв. км) и Колыванский (2,36 чел./кв. км) районы.

На западе области наименее заселенными являются Северный (0,5 чел./кв. км), Кыштовский (0,85 чел./кв. км) и Убинский (0,85 чел./кв. км) районы. Исключение в этой группе составляют Барабинский, Куйбышевский районы, Татарский и Карасукский округа с относительно крупным городом и выгодным географическим положением (вблизи железнодорожных магистралей). Максимальная плотность населения отмечена в Карасукском муниципальном округе (9,02 чел./кв. км).

Основная часть городского населения области сосредоточена в городских округах (1846,8 тыс. человек, или 82,9%). Жители центра региона – городского округа город Новосибирск (1635,3 тыс. человек) – составляют 58,5% всего населения области или 73,4% городского населения. На долю городских округов Бердск, Искитим, Обь и Кольцово приходится 9,5% городского населения области.

На рисунке 6.1 представлена численность городского населения в городских округах Новосибирской области (кроме г. Новосибирска) на начало 2022–2023 гг.

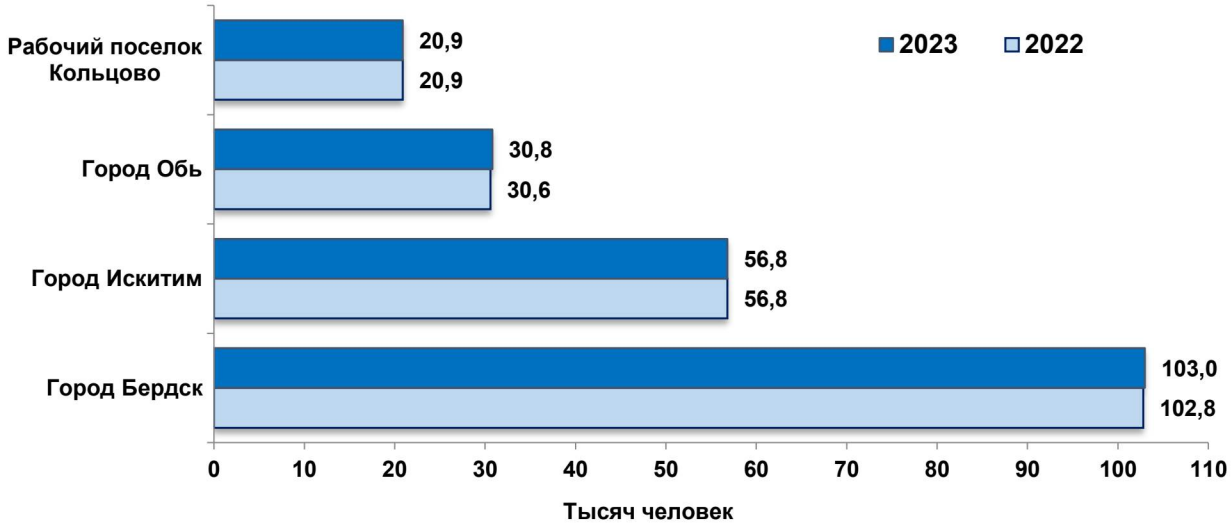

Рис. 6.1. Численность городского населения в городских округах Новосибирской области (кроме г. Новосибирска) на начало 2022–2023 гг.

207,7 тыс. горожан (9,3% городского населения) проживает в десяти малых городах с численностью до 50 тыс. человек.

В среднем на один город приходится 21 тыс. человек. Наибольшая численность зафиксирована в г. Куйбышеве (41,7 тыс. человек), наименьшая – в г. Каргате (8,3 тыс.).

На рисунке 6.2 представлена численность городского населения в малых городах Новосибирской области на начало 2023 года.

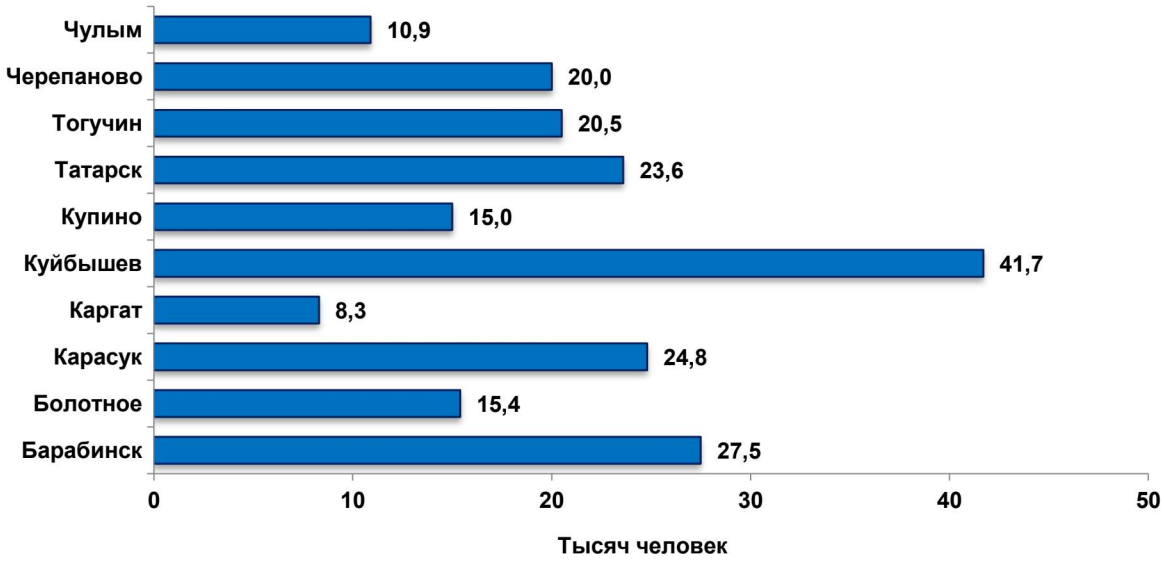

Рис. 6.2. Численность городского населения в малых городах Новосибирской области на начало 2023 года

Численность жителей 16 рабочих поселков (кроме рабочего поселка Кольцово) в 2022 году составила 173,3 тыс. человек (7,8% городского населения). На один поселок в среднем приходится 10,8 тыс. человек. Наиболее крупными являются рабочие поселки Краснообск, Линево, Коченево и Сузун. Менее 5 тыс. человек проживает в р.п. Дорогино и Посевная Черепановского района, р.п. Станционно-Ояшинский Мошковского района.

На рисунке 6.3 представлена численность городского населения в рабочих поселках (кроме рабочего поселка Кольцово) Новосибирской области на начало 2023 года.

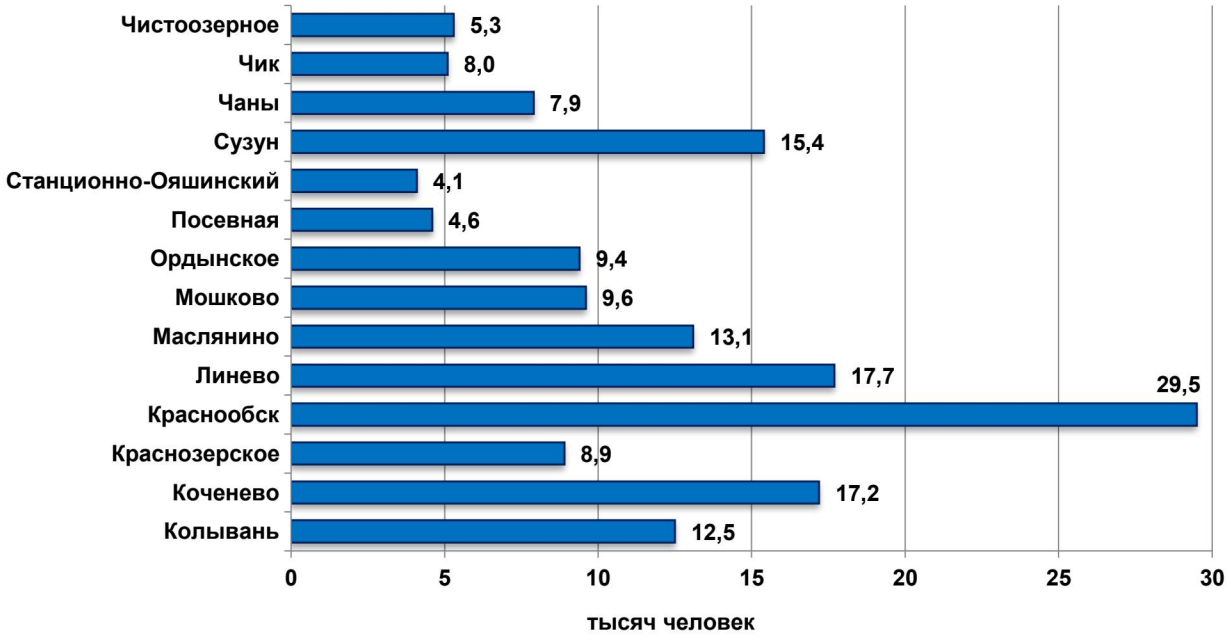

Рис. 6.3. Численность городского населения в рабочих поселках (кроме рабочего поселка Кольцово) Новосибирской области на начало 2023 года

В сельской местности области на начало 2023 года насчитывалось 1513 сельских населенных пунктов, из которых 80 (5,3%) – без населения.

За 2022 год сельское население сократилось в 26 муниципальных районах области, в 4 районах увеличилось – в Новосибирском на 2,8%, в Коченевском, Мошковском и Ордынском – на 0,1%. Наибольшие потери сельчан произошли в Чановском (2,8%), Здвинском и Куйбышевском (по 2,6%), Северном и Чулымском (по 2,4%) районах.

Наибольшее число сельских населенных пунктов отмечено в Тогучинском (105), Новосибирском (80) и Куйбышевском (77) районах, а наименьшее – в Кочковском (19) районе. В среднем по области на один район приходится 50 населенных пунктов (включая пункты без населения).

В соответствии с пунктом 2 Правил разработки, общественного обсуждения, утверждения, корректировки территориальных схем в области обращения с отходами производства и потребления, в том числе с твердыми коммунальными отходами, а также требованиями к составу и содержанию таких схем,

утвержденных постановлением Правительства Российской Федерации от 22.09.2018 № 1130, в качестве источников образования ТКО рассматривается совокупность объектов капитального строительства, объединенных единым назначением, расположенных в пределах одного или нескольких земельных участков, на которых образуются отходы, объединенных в границах существующих населенных пунктов.

Население городского округа город Новосибирск составляет 1 635 338 человек, что составляет 58,5% жителей области или 73,4% городского населения. Данный факт имеет влияние на систему обращения с отходами, распределение потоков отходов, таким образом, внутри источника образования отходов городского округа город Новосибирск все население разделяется в соответствии с административным делением по районам.

Данные о численности населения по населенным пунктам в разрезе муниципальных образований Новосибирской области на 01.01.2023 приведены в приложении № 1 к территориальной схеме и в электронной модели территориальной схемы.

В таблице 6.4 представлена информация о количестве источников образования ТКО Новосибирской области в разбивке по категориям потребителей услуги обращения с ТКО.

Таблица 6.4. Информация о количестве источников образования ТКО Новосибирской области в разбивке по категориям потребителей услуги обращения с ТКО

Категория потребителя	Количество источников образования ТКО
Жилые помещения в многоквартирном доме	930750
Индивидуальные жилые дома	313305
Автозаправочные станции	5
Автомастерские, шиномонтажная мастерская, станция технического обслуживания	40
Административные, офисные учреждения	3557
Бани, сауны	18
Банки, финансовые учреждения	282
Библиотеки, архивы	115
Выставочные залы, музеи	67
Гаражи, парковки закрытого типа	45
Гостиницы	169
Детские дома, интернаты	8
Дошкольное образовательное учреждение	212
Железнодорожные и автовокзалы, аэропорты, речные порты	1
Имущество религиозного назначения	14
Кафе, рестораны, бары, закусочные, столовые	250
Кладбища	4

Клубы, кинотеатры, концертные залы, театры, цирки	283
Мастерские по ремонту бытовой и компьютерной техники	54
Научно-исследовательские, проектные институты и конструкторские бюро	29
Общежития	13
Организация, оказывающая ритуальные услуги	19
Отделения связи	285
Павильон	253
Пансионаты, дома отдыха, туристические базы	5
Парикмахерские, косметические салоны, салоны красоты	740
Продовольственный магазин	1333
Промтоварный магазин	1370
Ремонт и пошив одежды	116
Рынки продовольственные	245
Спортивные арены, стадионы	4
Спортивные клубы, центры, комплексы	156
Супермаркет (универмаг)	259
Учреждение начального и среднего профессионального образования, высшего профессионального и послевузовского образования или иное учреждение, осуществляющее образовательный процесс	221
Предприятия иных отраслей промышленности	2721
Иная категория	1983
Нет категории	13471
Итого	1 272 402

Сведения об источниках образования отходов на территории Новосибирской области приведены в электронной модели территориальной схемы.

VII. Количество образующихся отходов

Суммарный объем ТКО, образующихся на территории Новосибирской области, приведен с учетом отходов, образуемых населением и прочими отходообразователями.

Среднегодовое количество ТКО, образующихся на территории Новосибирской области, определено на основании фактических данных регионального оператора о количестве ТКО за последние три года (2021–2023) деятельности регионального оператора на территории Новосибирской области с учетом 100-процентного охвата населенных пунктов Новосибирской области услугой обращения с ТКО.

Количество ТКО, образующихся на территории Новосибирской области, в разбивке по муниципальным районам и городским округам Новосибирской области представлены в таблице 7.1.

Таблица 7.1. Количество ТКО, образующихся на территории Новосибирской области

Наименование муниципального района/округа или городского округа	Суммарный объем ТКО, м^3	Среднегодовая масса ТКО, т
Новосибирская область	9 777 067,30	994 319,03
ГО г. Новосибирск	6 541 352,00	665 249,67
ГО г. Бердск	360 377,50	36 650,07
ГО г. Искитим	198 733,50	20 211,02
ГО г. Обь	107 667,00	10 949,64
ГО р.п. Кольцово	73 055,50	7 429,68
Баганский район	35 472,50	3 607,52
Барабинский район	97 302,50	9 895,58
Болотнинский район	63 625,00	6 470,61
Венгеровский район	37 445,00	3 808,12
Доволенский район	32 235,00	3 278,27
Здвинский район	29 885,00	3 039,28
Искитимский район	164 561,60	16 735,77
Карасукский муниципальный округ	96 220,00	9 785,49
Каргатский район	35 427,50	3 602,95
Колыванский район	68 664,40	6 983,11
Коченевский район	126 375,20	12 852,25
Кочковский район	29 062,50	2 955,63
Краснозерский район	69 432,50	7 061,22
Куйбышевский район	135 502,50	13 780,48
Купинский район	64 267,50	6 535,95
Кыштовский район	22 872,50	2 326,11
Маслянинский муниципальный округ	58 957,50	5 995,93
Мошковский район	113 761,20	11 569,41
Новосибирский район	466 239,20	47 416,11
Ордынский район	94 670,80	9 627,94
Северный район	18 692,50	1 901,01
Сузунский район	78 327,50	7 965,84
Татарский муниципальный округ	92 467,50	9 403,86
Тогучинский район	151 194,40	15 376,34
Убинский район	28 687,50	2 917,49

Усть-Таркский район	27 007,50	2 746,64
Чановский район	51 440,00	5 231,40
Черепановский район	123 160,00	12 525,26
Чистоозерный район	34 915,00	3 550,82
Чулымский район	48 010,00	4 882,57

В таблице 7.2 представлены данные об отходах, образовавшихся на территории Новосибирской области, систематизированные по классам опасности, за 2022 год.

Таблица 7.2. Данные об отходах, образовавшихся на территории Новосибирской области, систематизированные по классам опасности, за 2022 год

Класс опасности отходов для окружающей природной среды	Количество (тонн)
I класс опасности для окружающей среды	57,852
II класс опасности для окружающей среды	3 456,888
III класс опасности для окружающей среды	14 491,764
IV класс опасности для окружающей среды	401 528,871
V класс опасности для окружающей среды	186 451 310,091
Всего отходов	186 870 845,466

Наибольший вклад в количество образующихся отходов в Новосибирской области вносят предприятия по добыче полезных ископаемых, по обеспечению электрической энергией, газом и паром, кондиционированию воздуха, обрабатывающие производства.

Среди отходов I класса опасности наибольшее количество образующихся отходов составляют ртутьсодержащие отходы (лампы, приборы, термометры), II класса опасности – аккумуляторы свинцовые отработанные неповрежденные, с электролитом, III класса опасности – свинцовые пластины отработанных аккумуляторов, навоз свиней свежий, пыль цементная, IV класса опасности – отходы из жилищ несортированные (исключая крупногабаритные), отходы (осадки) из выгребных ям, мусор от офисных и бытовых помещений организаций несортированный (исключая крупногабаритный), V класса опасности – вскрышные породы в смеси практически неопасные.

Сведения об образовании, использовании, обезвреживании и размещении отходов производства и потребления, систематизированные по видам отходов и классам опасности отходов для окружающей среды на 2022 год, приведены в приложении № 2 к территориальной схеме.

VIII. Целевые показатели по обезвреживанию, утилизации и размещению отходов

Об установленных в Новосибирской области целевых показателях по обезвреживанию, утилизации и размещению отходов и о достигнутых значениях указанных целевых показателей

Оценка эффективности территориальной схемы проводится по целевым показателям, достижение которых говорит о формировании системы комплексного управления отходами в соответствии с территориальной схемой обращения с отходами на территории области.

Для достижения целей необходимо решение следующих задач:

Создание комплексной системы обращения с отходами, ориентированной на межмуниципальное размещение объектов по обращению с отходами в области.

Создание в Новосибирской области условий для реализации инвестиционных проектов по строительству объектов по обращению с отходами.

Ликвидация несанкционированных свалок и рекультивация земель, нарушенных в области в результате негативного воздействия отходов.

Материально-техническое обеспечение сбора и вывоза отходов.

Создание системы экологического воспитания населения области по вопросам обращения с отходами, повышение социальной активности населения Новосибирской области.

Постановлением Правительства Новосибирской области от 19.01.2015 № 10-п «Об утверждении государственной программы Новосибирской области «Развитие системы обращения с отходами производства и потребления в Новосибирской области» утверждена государственная программа Новосибирской области «Развитие системы обращения с отходами производства и потребления в Новосибирской области». Программой установлены целевые индикаторы в области утилизации, обезвреживания и размещения отходов. Целью данной программы является совершенствование системы обращения с отходами производства и потребления в городских округах и муниципальных районах Новосибирской области, направленное на снижение негативного воздействия отходов производства и потребления на окружающую среду, повышение уровня экологической безопасности и сохранение природных систем.

Значения целевых индикаторов приведены в таблице 8.1.

Таблица 8.1. Целевые показатели по обезвреживанию, утилизации и размещению отходов

№ п/п	Наименование целевого индикатора	Единица измерения	Значение целевого индикатора							
			в том числе по годам							
			2023	2024	2025	2026	2027	2028	2029	2030
1	2	3	4	5	6	7	8	9	10	11
1	Доля направленных на утилизацию отходов, выделенных в результате раздельного накопления и обработки (сортировки) ТКО, в общей массе образованных ТКО (ежегодно)	%	0,4	0,4	4,5	4,5	20	30	40	50,1
2	Доля направленных на захоронение ТКО, в том числе прошедших обработку (сортировку), в общей массе образованных ТКО (ежегодно)	%	99,6	99,6	95,5	95,5	80	70	60	49,9
3	Доля ТКО, направленных на обработку (сортировку), в общей массе образованных ТКО (нарастающим итогом)	%	3,1	17	11	11	80	100	100	100
4	Доля населения, охваченного услугой по обращению с ТКО на территории Новосибирской области (ежегодно)	%	97,5	97,5	97,5	97,5	97,5	97,5	97,5	97,5
5	Доля обезвреженных и утилизированных отходов в общем количестве образованных отходов I–V классов опасности	%	0,8	не установлены						
	Доля обезвреженных ТКО в общем количестве образованных ТКО	%	0	0	0	0	0	0,3	0,3	0,3

Данные об образовании, утилизации, обезвреживании отходов I–V классов опасности в Новосибирской области в 2022 году (в тоннах) приведены в таблице 8.2.

Таблица 8.2. Данные об образовании, утилизации, обезвреживании отходов I–V классов опасности в Новосибирской области в 2022 году* (в тоннах)

	Образовано	Утилизировано	Обезврежено	Утилизировано и обезврежено
Отходы I класса	57,852	103,522	43,767	147,289
Отходы II класса	3 456,888	232,023	0,935	232,958
Отходы III класса	14 491,764	9 908,475	308 831,728	318 740,203
Отходы IV класса	401 528,871	84 257,549	15 713,998	99 971,547
Отходы V класса	186 451 310,091	1 868 915,251	1 044,666	1 869 959,917
Итого:	186 870 845,466	1 963 416,820	325 635,094	2 289 051,914

*Данные приведены по сведениям федерального статистического наблюдения по форме № 2-ТП (отходы) за 2022 год.

IX. Места накопления отходов

Обустройство мест (площадок) накопления ТКО осуществляется в соответствии с постановлением Правительства Российской Федерации от 31.08.2018 № 1039 «Об утверждении Правил обустройства мест (площадок) накопления твердых коммунальных отходов и ведения их реестра».

Перечень существующих мест накопления – контейнерных площадок для накопления, в том числе раздельного накопления, ТКО на территории Новосибирской области (с нанесением их на карту Новосибирской области) представлен в электронной модели территориальной схемы.

По состоянию на 01.01.2024 на территории Новосибирской области размещено 16 112 мест (площадок) накопления ТКО, 25 643 контейнера для накопления несортированных ТКО, 6 018 контейнеров для раздельного накопления полезных компонентов ТКО.

Потребность в дополнительном оснащении контейнерами для накопления ТКО на территории Новосибирской области составляет 16 842 контейнера, в том числе 6 342 контейнера для раздельного накопления полезных компонентов ТКО.

Таблица 9.1. Планируемое оснащение контейнерных площадок, расположенных на территории Новосибирской области, контейнерами для накопления ТКО, в том числе для раздельного накопления полезных компонентов ТКО, в разбивке по годам (штук)

	2024	2025	2026	2027	2028	2029	2030	Всего
Количество контейнеров и бункеров, планируемых к приобретению, в том числе	2406	2406	2406	2406	2406	2406	2406	16 842
региональным оператором для накопления смешанных ТКО	1500	1500	1500	1500	1500	1500	1500	10 500
иными лицами для раздельного накопления полезных компонентов ТКО	906	906	906	906	906	906	906	6 342

Количество контейнеров, устанавливаемых на контейнерных площадках, определяется исходя из расчетного норматива накопления ТКО и численности проживающего населения. В связи с тенденцией увеличения объема ТКО, образуемого населением, а также тенденцией к изменению морфологического состава в сторону увеличения вторичного сырья в составе ТКО необходимо устанавливать контейнеры для раздельного накопления отходов. Установка подобных контейнеров выполняет следующие функции: улучшение эпидемиологического и эстетического состояния территории, а также экологическое воспитание населения.

Потребители осуществляют раздельное накопление ТКО в населенных пунктах Новосибирской области, что обеспечивается установкой в местах накопления отходов контейнеров для раздельного накопления.

Раздельное накопление ТКО предусматривает разделение ТКО потребителями по установленным видам отходов и складирование отсортированных ТКО в контейнерах для соответствующих видов отходов либо их передачу в пункты сбора вторичного сырья.

Раздельно накапливаемые ТКО направляются на объекты обработки, указанные в приложении № 3 к территориальной схеме, с последующей транспортировкой отобранных фракций на объекты утилизации, указанные в приложении № 3.1 к территориальной схеме.

Согласно данным из статистического сборника «Населенные пункты Новосибирской области (на 1 января 2023 года)», составленного Территориальным органом Федеральной службы государственной статистики по Новосибирской области, в сельской местности Новосибирской области расположено 80 населенных пунктов без населения.

По данным министерства транспорта и дорожного хозяйства Новосибирской области 193 населенных пункта относятся к труднодоступным, движение к которым по автомобильным дорогам регионального и межмуниципального значения Новосибирской области может быть затруднено в период неблагоприятных погодных условий.

Согласно пункту 8.4 постановления Правительства Новосибирской области от 11.05.2017 № 176-п «Об утверждении порядка накопления твердых коммунальных отходов (в том числе их раздельного накопления) на территории Новосибирской области» взаимодействие с региональным оператором при

организации накопления ТКО осуществляется в соответствии с договором на оказание услуг по обращению с ТКО.

Вместе с тем, согласно подпункту 3 пункта 9 постановления Правительства Новосибирской области от 11.05.2017 № 176-п «Об утверждении порядка накопления твердых коммунальных отходов (в том числе их раздельного накопления) на территории Новосибирской области» возможен прием ТКО в пакетах или других предназначенных для их накопления емкостях без использования дополнительных устройств для предварительного накопления.

Организация контейнерных площадок и периодичность вывоза ТКО осуществляется в соответствии с санитарными правилами и нормами СанПиН 2.1.3684-21, утвержденными постановлением Главного государственного санитарного врача Российской Федерации от 28.01.2021 № 3 и другими действующими нормативными правовыми актами.

X. Места нахождения объектов обработки, утилизации, обезвреживания отходов и объектов размещения отходов, включенных в ГРОРО

На сегодняшний день основная масса ТКО размещается на полигонах, включенных в ГРОРО.

По состоянию на 01.03.2024 в Новосибирской области существует 37 объектов размещения отходов, включенных в ГРОРО, из них 11 объектов размещения ТКО и 26 объектов размещения отходов, не относящихся к ТКО.

Кроме того, 2 ОРО включены в региональный перечень объектов размещения ТКО в соответствии с Порядком формирования и изменения перечня объектов размещения ТКО на территории субъекта Российской Федерации, утвержденным приказом Минприроды России от 14.05.2019 № 303, действовавшим на момент включения объектов в региональный перечень объектов размещения ТКО, и 5 ОРО находятся в стадии включения в региональный перечень объектов размещения ТКО в соответствии с Порядком формирования и изменения перечня объектов размещения ТКО на территории субъекта Российской Федерации и Порядком подготовки заключения Минприроды России о возможности использования объектов размещения ТКО, введенных в эксплуатацию до 01.01.2019 г. и не имеющих документации, предусмотренной законодательством Российской Федерации, для размещения ТКО, утвержденными приказом Министерства природных ресурсов и экологии Российской Федерации от 19.10.2021 № 765.

Требования к объектам размещения отходов определены:

статьей 12 Федерального закона от 24.06.1998 № 89-ФЗ «Об отходах производства и потребления»;

едиными требованиями к объектам обработки, утилизации, обезвреживания, размещения ТКО, утвержденными постановлением Правительства Российской Федерации от 12.10.2020 № 1657;

постановлением Правительства Российской Федерации от 03.03.2018 № 222 «Об утверждении Правил установления санитарно-защитных зон и использования земельных участков, расположенных в границах санитарно-защитных зон»;

СанПиНом 2.1.3684-21 «Санитарно-эпидемиологические требования к содержанию территорий городских и сельских поселений, к водным объектам, питьевой воде и питьевому водоснабжению, атмосферному воздуху, почвам, жилым помещениям, эксплуатации производственных, общественных помещений, организации и проведению санитарно-противоэпидемических (профилактических) мероприятий» (утверждены постановлением Главного государственного санитарного врача Российской Федерации от 28.01.2021 № 3);

СанПиНом 2.2.1/2.1.1.1200-03 «Санитарно-защитные зоны и санитарная классификация предприятий, сооружений и иных объектов» (введен в действие постановлением Главного государственного санитарного врача Российской Федерации от 25.09.2007 № 74);

в части необходимости наличия лицензии на обращение с отходами I–IV класса опасности – статьей 12 Федерального закона от 04.05.2011 № 99-ФЗ «О лицензировании отдельных видов деятельности».

Запреты на создание и функционирование объектов размещения отходов определены:

в части запрета на размещение (хранение и захоронение) отходов на объектах, не внесенных в ГРОРО, – пунктом 7 статьи 12 Федерального закона от 24.06.1998 № 89-ФЗ «Об отходах производства и потребления»;

в части запрета на захоронение отходов в границах населенных пунктов, лесопарковых, курортных, лечебно-оздоровительных, рекреационных зон, а также водоохранных зон, на водосборных площадях подземных водных объектов, которые используются в целях питьевого и хозяйственно-бытового водоснабжения, в местах залегания полезных ископаемых и ведения горных работ в случаях, если возникает угроза загрязнения мест залегания полезных ископаемых и безопасности ведения горных работ, – пунктом 5 статьи 12 Федерального закона от 24.06.1998 № 89-ФЗ «Об отходах производства и потребления»;

в части запрета размещения опасных отходов и радиоактивных отходов на территориях, прилегающих к городским и сельским поселениям, в лесопарковых, курортных, лечебно-оздоровительных, рекреационных зонах, на путях миграции животных, вблизи нерестилищ и в иных местах, в которых может быть создана опасность для окружающей среды, естественных экологических систем и здоровья человека, – статьей 51 Федерального закона от 10.01.2002 № 7-ФЗ «Об охране окружающей среды»;

в части запрета размещения объектов размещения отходов производства и потребления в границах водоохранных зон – частью 15 статьи 65 Водного кодекса Российской Федерации;

в части запрета размещения объектов размещения отходов производства и потребления в шестой подзоне приаэродромной территории – подпункт 6 пункта 3 статьи 47 Воздушного кодекса Российской Федерации;

в части запрета захоронения отходов, в состав которых входят полезные компоненты, подлежащие утилизации, – пунктом 8 статьи 12 Федерального закона от 24.06.1998 № 89-ФЗ «Об отходах производства и потребления»;

в части запрета применения ТКО для рекультивации земель и карьеров – пунктом 10 статьи 12 Федерального закона от 24.06.1998 № 89-ФЗ «Об отходах производства и потребления».

В соответствии с Федеральным законом от 24.06.1998 № 89-ФЗ «Об отходах производства и потребления» допускается использование до 01.01.2026 объектов размещения ТКО, введенных в эксплуатацию до 01.01.2019 и не имеющих документации, предусмотренной законодательством Российской Федерации для размещения ТКО, то есть не внесенных в ГРОРО. Указанные объекты при наличии заключения федерального органа исполнительной власти, осуществляющего функции по выработке и реализации государственной политики и нормативно-правовому регулированию в сфере охраны окружающей среды, о возможности использования указанных объектов для размещения ТКО, могут быть включены в перечень объектов размещения ТКО на территории субъекта Российской Федерации. Перечень ведется уполномоченным органом исполнительной власти субъекта Российской Федерации.

Порядок формирования и изменения перечня и порядок подготовки заключения устанавливаются федеральным органом исполнительной власти, осуществляющим функции по выработке и реализации государственной политики и нормативно-правовому регулированию в сфере охраны окружающей среды.

В настоящее время действует Порядок формирования и изменения перечня объектов размещения ТКО на территории субъекта Российской Федерации, утвержденный приказом Министерства природных ресурсов и экологии Российской Федерации от 19.10.2021 № 765.

Сведения об объектах обработки, утилизации, обезвреживания, размещения отходов (с нанесением их на карту Новосибирской области) представлены в электронной модели территориальной схемы, а также в приложениях № 3–3.5 к территориальной схеме.

При определении мест размещения объектов ТКО необходимо учитывать решения, принятые в схемах территориального планирования Новосибирской области и районов Новосибирской области, сведения о наличии ООПТ, иные ограничения использования территорий.

XI. Баланс количественных характеристик образования, обработки, утилизации, обезвреживания, размещения отходов

Данный раздел содержит сведения о соотношении количества образующихся на территории Новосибирской области и поступающих из других субъектов Российской Федерации отходов (по видам и классам опасности отходов) и количественных характеристик их обработки, утилизации, обезвреживания, размещения, передачи в другие субъекты Российской Федерации для последующих обработки, утилизации, обезвреживания, размещения, в том числе:

о количестве отходов, образовавшихся на территории Новосибирской области;

о количестве отходов, обработанных на территории Новосибирской области;

о количестве отходов, утилизированных на территории Новосибирской области;

о количестве отходов, обезвреженных на территории Новосибирской области;

о количестве отходов, размещенных на территории Новосибирской области;

о количестве отходов, переданных в другие субъекты Российской Федерации для последующих обработки, утилизации, обезвреживания, размещения;

о количестве отходов, поступивших из других субъектов Российской Федерации для последующих обработки, утилизации, обезвреживания, размещения.

Баланс количественных характеристик образования, обработки, утилизации, обезвреживания, размещения отходов Новосибирской области на период действия территориальной схемы представлен в электронной модели территориальной схемы.

В таблице 11.1 представлен баланс количественных характеристик образования, обработки, утилизации, обезвреживания, размещения отходов Новосибирской области.

Таблица 11.1. Баланс количественных характеристик образования, обработки, утилизации, обезвреживания, размещения отходов Новосибирской области (в тоннах)*

Движение отходов		2020	2021	2022	2023
Образовавшихся		89 488 571,6	166 904 670,6	186 870 845,466	193 283 376,66
Обработанных		82 393,6	131 664,5	212 187,540	79149,02
Утилизированных		325 644,1	1 013 851,2	1 963 416,820	1 530 883,12
Обезвреженных		12 370,3	17 655,8	325 635,094	5 107,92
Размещенных	хранение	158 285 688,6	3 264 519,0	180 991 340,244	189 602 852,41
	захоронение	1 443 190,4	85 671 482,9	1 467 517,119	1 623 311,8
Переданных в другие регионы		31 441,0	455,0	58 950,602	37 911,25
Поступивших из других регионов		117 460,3	1 966 155,5	33 265,786	44 188,84

*Данные из отчетов по форме 2ТП (отходы), размещенные на официальном сайте Федеральной службы по надзору в сфере природопользования.

В таблице 11.2 представлен баланс количественных характеристик образования, обработки, утилизации, обезвреживания, размещения отходов по классам опасности Новосибирской области за 2022 год (в тоннах).

Таблица 11.2. Баланс количественных характеристик образования, обработки, утилизации, обезвреживания, размещения отходов Новосибирской области по классам опасности за 2022 год (в тоннах)*

Вид отходов	Образовавшихся	Обработанных	Утилизированных	Обезвреженных	Размещенных		Переданных в другие регионы	Поступивших из других регионов
					на хранение	на захоронение		
Отходы I класса	57,852	45,209	103,522	43,767	0,000	0,000	3,023	50,886
Отходы II класса	3 456,888	0,212	232,023	0,935	0,000	0,000	225,976	68,161
Отходы III класса	14 491,764	1 470,531	9 908,475	308 831,728	0,000	5,200	3 124,502	623,610
Отходы IV класса	401 528,871	208 928,798	84 257,549	15 713,998	20 919,729	669 354,615	2 248,962	663,129
Отходы V класса	186 451 310,091	1 742,790	1 868 915,251	1 044,666	180 970 420,516	798 157,304	53 348,139	31 860,000
ИТОГО	186 870 845,466	212 187,540	1 963 416,820	325 635,094	180 991 340,244	1 467 517,119	58 950,602	33 265,786

*Данные из отчетов по форме 2ТП (отходы), предоставленные Федеральной службой по надзору в сфере природопользования.

XII. Схема потоков отходов от источников их образования до объектов обработки, утилизации, обезвреживания отходов и объектов размещения отходов, включенных в ГРОРО

1. Общие положения

Накопление ТКО, образующихся у жителей многоквартирных жилых домов и домов в зоне индивидуальной жилой застройки, объектов инфраструктуры, хозяйствующих субъектов различных форм собственности осуществляется на специально обустроенных контейнерных площадках, на которых установлено оборудование различного типа: контейнеры металлические и пластмассовые, бункеры закрытого и открытого типа, заглубленные контейнеры. При наличии мусоропроводов в многоквартирных жилых домах накопление отходов может осуществляется без использования контейнерных площадок, непосредственно в контейнерах, находящихся в мусороприемных камерах.

Для накопления вторичных материальных ресурсов (пластиковых бутылок, бумаги и картона, полиэтилена, металлических банок и др.) на площадках устанавливаются контейнеры для раздельного накопления ТКО (сетчатые емкости), металлические и пластиковые контейнеры. Большая часть контейнерных площадок оборудована местами (отсеками) для накопления крупногабаритных отходов.

На территории муниципальных образований в зоне индивидуальной жилой застройки организован бесконтейнерный сбор ТКО и с использованием контейнеров, вывоз осуществляется по маршрутному графику (кольцевой вывоз).

ТКО размещаются на ОРО – существующих полигонах, а также в местах, традиционно используемых для размещения отходов.

Схемы движения отходов от источников их образования до объектов обработки и размещения отходов, а также до объектов утилизации отходов, обезвреживания отходов представлена в электронной модели территориальной схемы.

2. Схемы потоков ТКО

Элементы системы управления ТКО:
образование;
накопление, в том числе раздельное,
транспортирование;
обработка, в том числе перегрузка;
утилизация/обезвреживание;
размещение.

Эффективность принимаемых решений в отношении каждого элемента оказывает позитивное или негативное влияние на всю систему обращения с ТКО.

На рисунке 12.1 представлена перспективная схема движения ТКО на территории Новосибирской области.

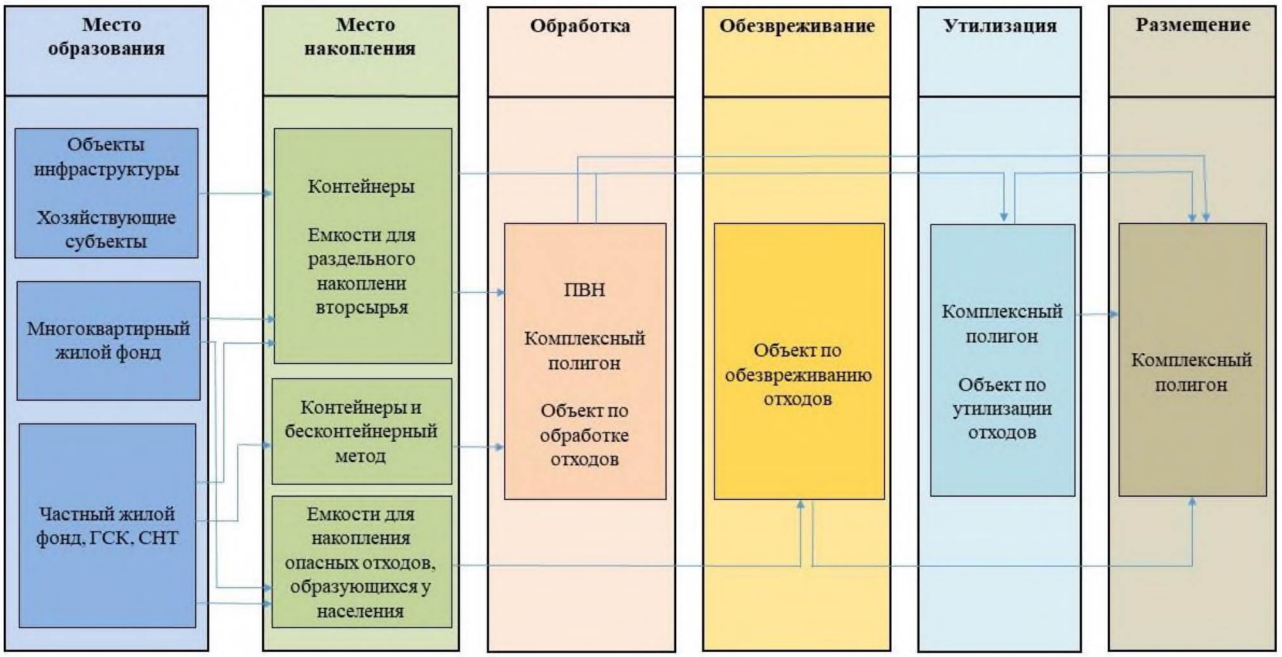

Рис. 12.1. Перспективная схема движения ТКО на территории Новосибирской области

В настоящий момент ТКО (включая раздельно накопленные отходы) вывозятся на существующие объекты, представленные в электронной модели территориальной схемы, а также в приложениях № 3–3.5 к территориальной схеме.

Целесообразно условно разделить всю территорию Новосибирской области на кластеры и районы и сформировать в каждом из кластеров или районов оптимальную систему обращения с отходами, в том числе с ТКО.

Размещение объектов обращения с отходами (схема межмуниципального размещения) в Новосибирской области формируется по принципу привязки территорий нескольких районов и групп поселений к одному комплексному объекту. Основные принципы формирования комплексного объекта – экологические и санитарные требования, а также экономические расчеты (дальность транспортировки отходов).

Выбор площадок под расположение комплексного полигона осуществлялся в соответствии со следующими принципами:

экологическая, санитарно-эпидемиологическая и экономическая целесообразность;

перспективы развития (возможности расширения);

наличие инвестиционной возможности (заключенных инвестиционных соглашений);

стадийность реализации (достигнутые результаты в формировании комплексного объекта на текущую дату).

Основными целями создания новых объектов обращения с отходами являются:

совершенствование системы управления отходами;

минимизация воздействия отходов на окружающую среду и максимальное их вовлечение в хозяйственный оборот;

привлечение инвестиций в развитие отрасли обращения с отходами на территории области.

3. Графическое отображение движения отходов от источников образования отходов и мест накопления отходов до объектов обработки, утилизации, обезвреживания отходов, объектов размещения отходов, расположенных в границах территории Новосибирской области, а также информация о количестве образующихся и поступающих из других субъектов Российской Федерации отходов

Графическое отображение движения отходов от источников образования отходов до объектов обработки, утилизации, обезвреживания отходов, объектов размещения отходов, расположенных в границах территории Новосибирской области, представлено в электронной модели территориальной схемы.

Из Новосибирской области в другие субъекты Российской Федерации в течение 2023 года было направлено отходов в количестве 37 911,25 тонны, из них: для обработки – 7067,53 тонны, для утилизации – 28275,59 тонны, для обезвреживания – 1588,46 тонны, для захоронения – 201,77 тонны.

В Новосибирскую область из других субъектов Российской Федерации в течение 2023 года было направлено 44 188,84 тонн отходов.

На рисунке 12.2 представлена схема движения отходов, направляемых на обезвреживание в другие субъекты Российской Федерации, от источников образования отходов (в г. Новосибирске) до границы территории Новосибирской области.

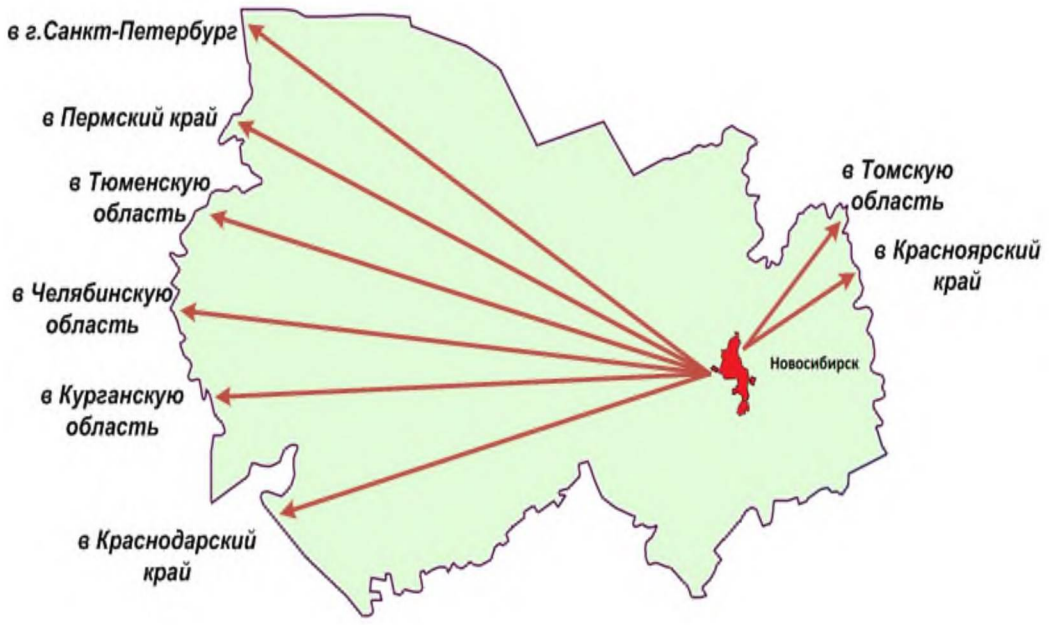

Рис. 12.2. Схема движения отходов, направляемых на обезвреживание в другие субъекты Российской Федерации, от источников образования отходов (в г. Новосибирске) до границы территории Новосибирской области

На рисунке 12.3. представлена схема движения отходов, направляемых на утилизацию в другие субъекты Российской Федерации, от источников образования отходов (в г. Новосибирске) до границы территории Новосибирской области.

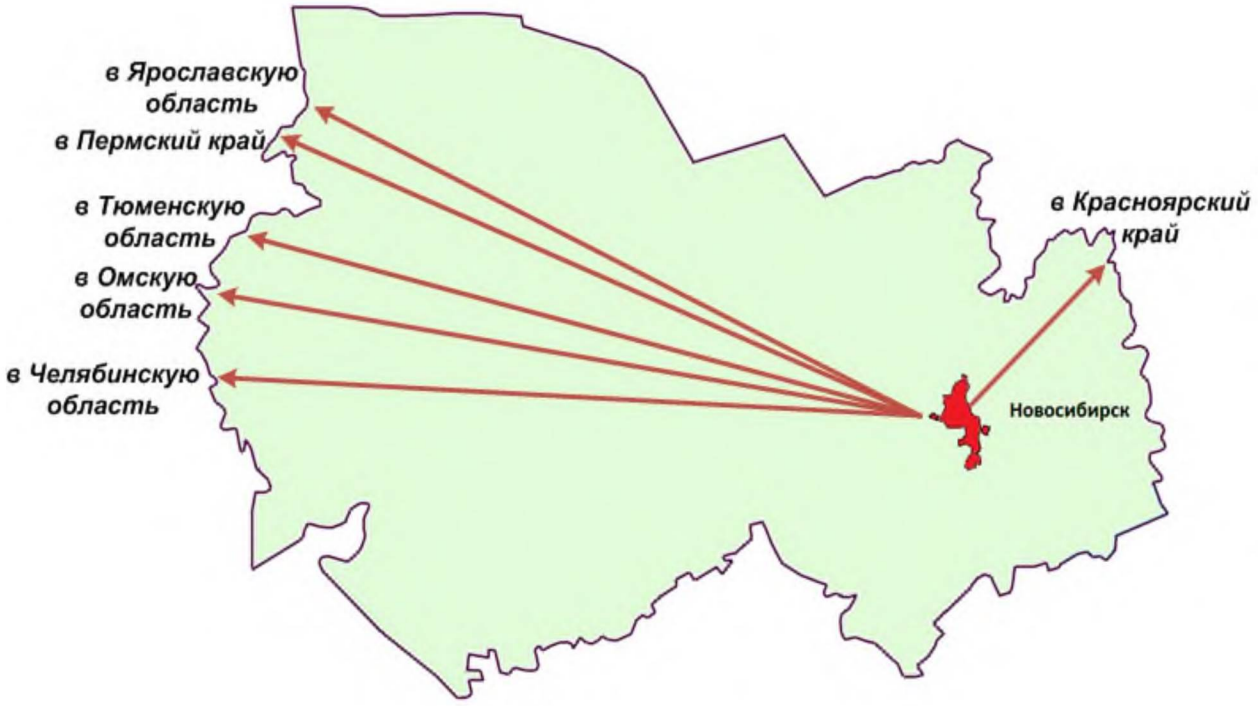

Рис. 12.3. Схема движения отходов, направляемых на утилизацию в другие субъекты Российской Федерации, от источников образования отходов (в г. Новосибирске) до границы территории Новосибирской области

На рисунке 12.4 представлена схема движения отходов, направляемых на захоронение в другие субъекты Российской Федерации, от источников образования отходов (в г. Новосибирске) до границы территории Новосибирской области.

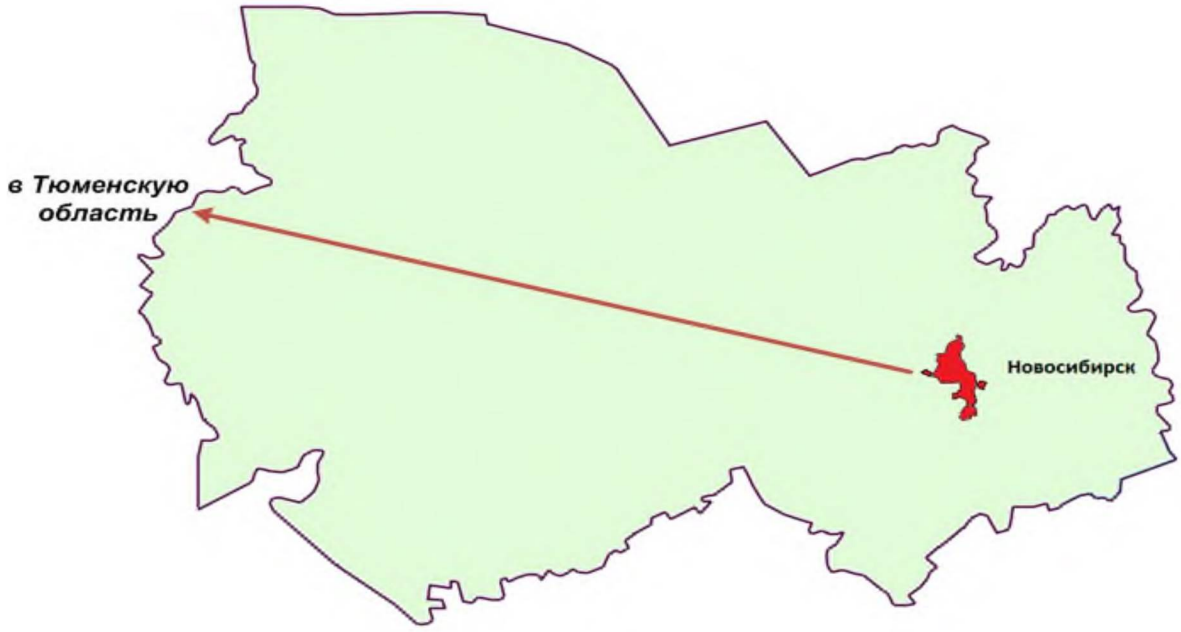

Рис. 12.4. Схема движения отходов, направляемых на захоронение в другие субъекты Российской Федерации, от источников образования отходов (в г. Новосибирске) до границы территории Новосибирской области

5. Потоки ТКО в кластерах и районах

Текстовое описание перспективной комбинированной схемы потоков ТКО от источников образования (муниципальных образований) до объектов обработки и размещения ТКО представлено в приложении № 4 к территориальной схеме.

Транспортирование отходов в рамках данной схемы предполагается следующим образом.

В каждом кластере имеется основной объект размещения отходов – комплексный полигон, включающий в себя межрайонный ОРО и мусоросортировочную линию.

В каждом кластере при технологической необходимости помимо комплексного полигона размещаются ПВН. Необходимо отметить, что накопление ТКО на ПВН возможно в течение не более чем 11 месяцев.

В каждом районе, не входящем в кластер, имеется ПВН.

Автомобильный транспорт, предназначенный для транспортирования отходов, базируется в административных центрах муниципальных районов, и населенных пунктах, в которых располагается транспортная база и может быть обеспечено:

наличие охраняемой теплой стоянки для автотранспорта;

наличие АЗС для периодической заправки топливом транспортных средств;

наличие ремонтной базы;

наличие медицинского учреждения для прохождения предрейсового медицинского осмотра водителей.

В каждом кластере предусмотрена схема транспортирования отходов на резервный объект размещения отходов при недоступности основного.

Причинами недоступности основного объекта размещения отходов могут быть стихийные бедствия, природные явления, проводимые на объекте размещения или объектах транспортной инфраструктуры работы, действия третьих лиц, в том числе органов государственной власти.

Кыштовский район

В таблице 12.5 представлены данные об объеме ТКО в Кыштовском районе Новосибирской области.

Таблица 12.5. Объем ТКО в Кыштовском районе

Наименование муниципального района	Численность населения, чел.	Объем образования ТКО, куб. м
Кыштовский район	9 149	22 872,50

Транспортирование ТКО на территории Кыштовского района в переходный период

В переходный период до строительства и ввода в эксплуатацию внутрирайонного комплексного полигона действует схема, при которой ТКО, образующиеся на территории Кыштовского района, транспортируются на ОРО, расположенный вблизи с. Кыштовка.

При невозможности транспортирования отходов на ОРО, находящийся вблизи с. Кыштовка, отходы от всего района транспортируются на ОРО, расположенный вблизи г. Татарска Татарского муниципального округа, в том числе с использованием ПВН вблизи с. Венгерово.

Транспортирование ТКО в Кыштовском районе при использовании комбинированной схемы

Кыштовский район не входит в состав какого-либо кластера, имеет на своей территории внутрирайонный комплексный полигон, находящийся вблизи с. Кыштовка, на котором осуществляется обработка и размещение отходов, образующихся во всех населенных пунктах Кыштовского района.

Отходы по завершении каждого из маршрутов выгружаются на комплексном полигоне вблизи с. Кыштовка.

На сортировочной линии на комплексном полигоне вблизи с. Кыштовка происходит обработка (сортировка) отходов.

Северный район

Таблица 12.6. Объем ТКО в Северном районе

Наименование муниципального района	Численность населения, чел.	Объем образования ТКО, куб. м
Северный район	7 477	18 692,50

Транспортирование ТКО на территории Северного района в переходный период

В переходный период до строительства и ввода в эксплуатацию внутрирайонного комплексного полигона действует схема, при которой ТКО, образующиеся на территории Северного района, транспортируются на ОРО, расположенный вблизи с. Северное.

При невозможности транспортирования отходов на ОРО, находящийся вблизи с. Северное, отходы от всего района транспортируются на ОРО вблизи г. Куйбышева Куйбышевского района.

Транспортирование ТКО в Северном районе при использовании комбинированной схемы

Северный район не входит в состав какого-либо кластера, имеет на своей территории внутрирайонный комплексный полигон, располагающийся вблизи с. Северное, на котором осуществляется обработка и размещение отходов, образующихся во всех населенных пунктах Северного района.

Отходы по завершении каждого из маршрутов выгружаются непосредственно на территорию комплексного полигона вблизи с. Северное.

На сортировочной линии на комплексном полигоне вблизи с. Северное происходит обработка (сортировка) отходов.

Татарский кластер

В Татарский кластер входят Венгеровский, Усть-Таркский, Чановский районы, Татарский муниципальный округ. Центром кластера является г. Татарск, вблизи которого располагается Межрайонный комплекс – полигон с мусоросортировочной линией в Татарском районе (наименование приведено в соответствии с заключенным концессионным соглашением в отношении указанного объекта).

В таблице 12.7 представлены данные об объеме ТКО в Татарском кластере Новосибирской области.

Таблица 12.7. Объем ТКО в Татарском кластере

Наименование муниципального района/округа	Численность населения, чел.	Объем образования ТКО, куб. м
Татарский муниципальный округ	36 987	92 467,50

Усть-Таркский район	10 803	27 007,50
Чановский район	20 576	51 440,00
Венгеровский район	14 978	37 445,00
Итого по кластеру	83 344	208 360, 00

Транспортирование ТКО на территории Татарского кластера в переходный период

В переходный период до строительства и ввода в эксплуатацию Межрайонного комплекса – полигона с мусоросортировочной линией в Татарском районе действует схема, при которой все ТКО, образующиеся на территории Татарского кластера, транспортируются на ОРО, расположенный вблизи г. Татарска.

Транспортирование ТКО в Татарском кластере при использовании комбинированной схемы

Комбинированная схема предполагает, наряду с Межрайоннным комплексом – полигоном с мусоросортировочной линией в Татарском районе, наличие на территории Татарского кластера ПВН вблизи от населенных пунктов:

с. Венгерово Венгеровского района;

с. Усть-Тарка Усть-Таркского района;

д. Сарыбалык Чановского района.

Отходы по завершении каждого из маршрутов (этапов маршрута) выгружаются на ПВН либо непосредственно на территорию комплексного полигона, на котором осуществляется обработка и размещение отходов.

В последующем отходы, выгруженные на указанных ПВН, транспортируются с помощью мусоровозов большой вместимости на комплексный полигон, расположенный вблизи г. Татарска.

Транспортирование ТКО на территории Татарского муниципального округа в переходный период

В переходный период до строительства и ввода в эксплуатацию Межрайонного комплекса – полигона с мусоросортировочной линией в Татарском районе действует схема, при которой все ТКО, образующиеся на территории Татарского муниципального округа, транспортируются на ОРО, расположенный вблизи г. Татарска.

При невозможности транспортирования отходов на ОРО, находящийся вблизи г. Татарска, отходы от всего района транспортируются на ОРО вблизи р.п. Чистоозерное Чистоозерного района.

Транспортирование ТКО в Татарском муниципальном округе при использовании комбинированной схемы

Комбинированная схема предполагает наличие Межрайонного комплекса – полигона с мусоросортировочной линией в Татарском районе.

Отходы по завершении каждого из маршрутов выгружаются непосредственно на территорию полигона, на котором осуществляется обработка и размещение отходов.

Транспортирование ТКО на территории Усть-Таркского района в переходный период

В переходный период до строительства и ввода в эксплуатацию Межрайонного комплекса – полигона с мусоросортировочной линией в Татарском районе действует схема, при которой все ТКО, образующиеся на территории Усть-Таркского района, транспортируются на ОРО, расположенный в Татарском муниципальном округе вблизи г. Татарска, в том числе с использованием ПВН вблизи с. Усть-Тарка Усть-Таркского района.

При невозможности транспортирования отходов на ОРО, находящийся вблизи г. Татарска, отходы от всего района транспортируются на ОРО вблизи р.п. Чистоозерное Чистоозерного района, в том числе с использованием ПВН вблизи с. Усть-Тарка Усть-Таркского района.

Транспортирование ТКО в Усть-Таркском районе при использовании комбинированной схемы

Комбинированная схема предполагает наличие на территории Татарского кластера, в который входит Усть-Таркский район, Межрайонного комплекса – полигона с мусоросортировочной линией в Татарском районе, на котором осуществляется обработка и размещение отходов, а также ПВН вблизи с. Усть-Тарка Усть-Таркского района.

Отходы по завершении каждого из маршрутов (этапов маршрута) выгружаются на ПВН вблизи с. Усть-Тарка.

В последующем отходы, выгруженные на ПВН вблизи с. Усть-Тарка, транспортируются с помощью мусоровозов большой вместимости на Межрайонный комплекс – полигон с мусоросортировочной линией в Татарском районе, где происходит обработка (сортировка) отходов на сортировочной линии и последующее их захоронение.

Транспортирование ТКО на территории Чановского района в переходный период

В переходный период до строительства и ввода в эксплуатацию Межрайонного комплекса – полигона с мусоросортировочной линией в Татарском районе действует схема, при которой все ТКО, образующиеся на территории

Чановского района, транспортируются на ОРО, расположенный в Татарском муниципальном округе вблизи г. Татарск.

При невозможности транспортирования отходов на ОРО, находящийся вблизи г. Татарска, отходы от всего района транспортируются на ОРО вблизи р.п. Чистоозерное Чистоозерного района.

Транспортирование ТКО в Чановском районе при использовании комбинированной схемы

Комбинированная схема предполагает наличие на территории Татарского кластера, в который входит Чановский район, Межрайонного комплекса – полигона с мусоросортировочной линией в Татарском районе, на котором осуществляется обработка и размещение отходов, а также ПВН вблизи д. Сарыбалык Чановского района.

Отходы по завершении каждого из маршрутов (этапов маршрута) выгружаются на ПВН.

В последующем отходы, выгруженные на ПВН вблизи д. Сарыбалык, транспортируются с помощью мусоровозов большой вместимости на Межрайонный комплекс – полигон с мусоросортировочной линией в Татарском районе, где происходит обработка (сортировка) отходов на сортировочной линии и последующее их захоронение.

Транспортирование ТКО на территории Венгеровского района в переходный период

В переходный период до строительства и ввода в эксплуатацию Межрайонного комплекса – полигона с мусоросортировочной линией в Татарском районе действует схема, при которой все ТКО, образующиеся на территории Венгеровского района, транспортируются на ОРО, расположенный в Татарском муниципальном округе вблизи г. Татарска, в том числе с использованием ПВН вблизи с. Венгерово Венгеровского района.

При невозможности транспортирования отходов на ОРО, находящийся вблизи г. Татарска, отходы от всего района транспортируются на ОРО вблизи г. Куйбышева Куйбышевского района, в том числе с использованием ПВН вблизи с. Венгерово Венгеровского района.

Транспортирование ТКО в Венгеровском районе при использовании комбинированной схемы

Комбинированная схема предполагает наличие на территории Татарского кластера, в который входит Венгеровский район, Межрайонного комплекса – полигона с мусоросортировочной линией в Татарском районе, на котором

осуществляется обработка и размещение отходов, а также ПВН вблизи с. Венгерово Венгеровского района.

Отходы по завершении каждого из маршрутов (этапов маршрута) выгружаются на ПВН.

В последующем отходы, выгруженные на ПВН вблизи с. Венгерово, транспортируются с помощью мусоровозов большой вместимости на Межрайонный комплекс – полигон с мусоросортировочной линией в Татарском районе, где происходит обработка (сортировка) отходов на сортировочной линии и последующее их захоронение.

Чистоозерный район

В таблице 12.8 представлены данные об объеме ТКО в Чистоозерном районе Новосибирской области.

Таблица 12.8. Объем ТКО в Чистоозерном районе

Наименование муниципального района	Численность населения, чел.	Объем образования ТКО, куб. м
Чистоозерный район	13 966	34 915,00

Транспортирование ТКО на территории Чистоозерного района в переходный период

В переходный период до строительства и ввода в эксплуатацию комплексного полигона действует схема, при которой все ТКО, образующиеся на территории Чистоозерного района, транспортируются на ОРО, расположенный вблизи р.п. Чистоозерное.

При невозможности транспортирования отходов на ОРО, находящийся вблизи р.п. Чистоозерное, отходы от всего района транспортируются на ОРО вблизи г. Татарска.

Транспортирование ТКО в Чистоозерном районе при использовании комбинированной схемы

Чистоозерный район не входит в состав какого-либо кластера. Комбинированная схема предполагает наличие комплексного полигона вблизи р.п. Чистоозерное, на котором осуществляется обработка и размещение отходов.

Отходы по завершении каждого из маршрутов выгружаются непосредственно на комплексный полигон вблизи р.п. Чистоозерное.

Куйбышевский кластер

В Куйбышевский кластер входят Барабинский, Здвинский, Куйбышевский районы. Центром кластера является г. Куйбышев с межрайонным комплексом – полигоном с мусоросортировочной линией в Куйбышевском районе.

В таблице 12.9 представлены данные об объеме ТКО в Куйбышевском кластере Новосибирской области.

Таблица 12.9. Объем ТКО в Куйбышевском кластере Новосибирской области

Наименование муниципального района	Численность населения, чел.	Объем образования ТКО, куб. м
Барабинский район	38 921	97 302,50
Здвинский район	11 954	29 885,00
Куйбышевский район	54 201	135 502,50
Итого по кластеру	105 076	262 690,00

Транспортирование ТКО на территории Куйбышевского кластера в переходный период

В переходный период до строительства и ввода в эксплуатацию межрайонного комплекса – полигона с мусоросортировочной линией в Куйбышевском районе действует схема, при которой ТКО, образующиеся на территории Барабинского, Здвинского, Куйбышевского районов, транспортируются на полигон захоронения ТКО, расположенный вблизи г. Куйбышева Куйбышевского района.

Транспортирование ТКО в Куйбышевском кластере при использовании комбинированной схемы

Комбинированная схема предполагает наряду с межрайонным комплексом – полигоном с мусоросортировочной линией в Куйбышевском районе, на котором осуществляется обработка и размещение отходов, наличие на территории Куйбышевского кластера ПВН вблизи с. Здвинск Здвинского района.

Отходы по завершении каждого из маршрутов (этапов маршрута) выгружаются на ПВН либо непосредственно на территорию полигона.

В последующем отходы, выгруженные на ПВН, транспортируются с помощью мусоровозов большой вместимости на межрайонный комплекс – полигон с мусоросортировочной линией в Куйбышевском районе.

Транспортирование ТКО на территории Барабинского района в переходный период

В переходный период до строительства и ввода в эксплуатацию межрайонного комплекса – полигона с мусоросортировочной линией

в Куйбышевском районе действует схема, при которой ТКО, образующиеся на территории Барабинского района, транспортируются на ОРО, расположенный вблизи г. Куйбышева Куйбышевского района.

При невозможности транспортирования отходов на ОРО, находящийся вблизи г. Куйбышева Куйбышевского района, отходы от всего района транспортируются на ОРО, находящийся вблизи с. Северное Северного района.

Транспортирование ТКО в Барабинском районе при использовании комбинированной схемы

Комбинированная схема предполагает наличие на территории Куйбышевского кластера, в который входит Барабинский район, межрайонного комплекса – полигона с мусоросортировочной линией в Куйбышевском районе, на котором происходит обработка и размещение отходов.

Отходы, по завершении каждого из маршрутов. транспортируются на межрайонный комплекс – полигон с мусоросортировочной линией в Куйбышевском районе, где происходит обработка (сортировка) отходов на сортировочной линии и последующее их захоронение.

Транспортирование ТКО на территории Здвинского района в переходный период

В переходный период до строительства и ввода в эксплуатацию межрайонного комплекса – полигона с мусоросортировочной линией в Куйбышевском районе действует схема, при которой ТКО, образующиеся на территории Здвинского района, транспортируются на ОРО вблизи г. Куйбышева Куйбышевского района.

При невозможности транспортирования отходов на ОРО, находящийся вблизи г. Куйбышева Куйбышевского района, отходы от всего района транспортируются на ОРО, находящийся вблизи г. Каргата Каргатского района.

Транспортирование ТКО в Здвинском районе при использовании комбинированной схемы

Комбинированная схема предполагает наличие на территории Куйбышевского кластера, в который входит Здвинский район, межрайонного комплекса – полигона с мусоросортировочной линией в Куйбышевском районе, на котором происходит обработка и размещения отходов, а также ПВН вблизи с. Здвинск Здвинского района.

Отходы по завершении каждого из маршрутов (этапов маршрута) выгружаются на ПВН вблизи с. Здвинск.

В последующем отходы, выгруженные на ПВН вблизи с. Здвинск, транспортируются с помощью мусоровозов большой вместимости на межрайонный комплекс – полигон с мусоросортировочной линией в Куйбышевском районе.

Транспортирование ТКО на территории Куйбышевского района в переходный период

В переходный период до строительства и ввода в эксплуатацию межрайонного комплекса – полигона с мусоросортировочной линией в Куйбышевском районе действует схема, при которой ТКО, образующиеся на территории Куйбышевского района, транспортируются на ОРО вблизи г. Куйбышева.

При невозможности транспортирования отходов на ОРО, находящийся вблизи г. Куйбышева Куйбышевского района, отходы от всего района транспортируются на ОРО, находящийся вблизи с. Северное Северного района.

Транспортирование ТКО в Куйбышевском районе при использовании комбинированной схемы

Комбинированная схема предполагает наличие межрайонного комплекса – полигона с мусоросортировочной линией в Куйбышевском районе, на котором происходит обработка и размещения отходов.

Отходы по завершении каждого из маршрутов выгружаются непосредственно на территорию полигона вблизи г. Куйбышева.

Баганский кластер

В Баганский кластер входят Купинский и Баганский районы. Центром кластера является с. Баган с комплексным полигоном, расположенным вблизи с. Баган.

В таблице 12.10 представлены данные об объеме ТКО в Баганском кластере Новосибирской области.

Таблица 12.10. Объем ТКО в Баганском кластере

Наименование муниципального района	Численность населения, чел.	Объем образования ТКО, куб. м
Баганский район	14 189	35 472,50
Купинский район	25 707	64 267,50
Итого по кластеру	39 896	99 740,00

Транспортирование ТКО на территории Баганского кластера в переходный период

В переходный период до строительства комплексного полигона вблизи с. Баган Баганского района и ввода в эксплуатацию ПВН кластер не существует. Отходы с территории Баганского района транспортируются в ОРО вблизи

г. Карасука Карасукского муниципального округа, а отходы с территории Купинского района транспортируются в ОРО вблизи р.п. Чистоозерное.

Транспортирование ТКО в Баганском кластере при использовании комбинированной схемы

Комбинированная схема предполагает наряду с комплексным полигоном вблизи с. Баган Баганского района, на котором осуществляется обработка и размещение отходов, наличие ПВН вблизи г. Купино Купинского района.

Отходы по завершении каждого из маршрутов (этапов маршрута) выгружаются на ПВН либо непосредственно на территорию комплексного полигона.

В последующем отходы, выгруженные на ПВН, транспортируются с помощью мусоровозов большой вместимости на комплексный полигон, расположенный вблизи с. Баган Баганского района. На сортировочной линии на комплексном полигоне происходит обработка (сортировка) отходов.

Транспортирование ТКО на территории Баганского района в переходный период

В переходный период до строительства и ввода в эксплуатацию комплексного полигона действует схема, при которой все ТКО, образующиеся на территории Баганского района, транспортируются на полигон ТКО, расположенный в Карасукском муниципальном округе вблизи г. Карасука.

При невозможности транспортирования отходов на полигон ТКО, расположенный в Карасукском муниципальном округе вблизи г. Карасука, отходы транспортируются на полигон ТКО, расположенный вблизи р.п. Чистоозерное Чистоозерного района.

Транспортирование ТКО в Баганском районе при использовании комбинированной схемы

Комбинированная схема предполагает наличие на территории Баганского района комплексного полигона, располагающегося в с. Баган, на котором осуществляется обработка и размещение отходов.

Отходы по завершении каждого из маршрутов (этапов маршрута) выгружаются непосредственно на территорию комплексного полигона вблизи с. Багана.

На сортировочной линии на комплексном полигоне происходит обработка (сортировка) отходов.

Транспортирование ТКО на территории Купинского района в переходный период

В переходный период до строительства и ввода в эксплуатацию комплексного полигона вблизи с. Баган Баганского района, действует схема, при

которой все ТКО, образующиеся на территории Купинского района, транспортируются на полигон ТКО, расположенный в Чистоозерном районе вблизи р.п. Чистоозерное, в том числе с использованием ПВН вблизи г. Купино Купинского района.

При невозможности транспортирования отходов на полигон ТКО, расположенный вблизи р.п. Чистоозерное, отходы транспортируются на полигон ТКО, расположенный в Карасукском муниципальном округе вблизи г. Карасука.

Транспортирование ТКО в Купинском районе при использовании комбинированной схемы

Комбинированная схема предполагает наличие на территории Баганского кластера, в который входит Купинский район, комплексного полигона, располагающегося в Баганском районе вблизи с. Баган, на котором осуществляется обработка и размещение отходов, а также непосредственно на территории Купинского района ПВН вблизи г. Купино.

Отходы по завершении каждого из маршрутов (этапов маршрута) выгружаются на ПВН вблизи г. Купино, а в дальнейшем с помощью мусоровозов большой вместимости на комплексный полигон, расположенный вблизи с. Баган. На сортировочной линии на комплексном полигоне происходит обработка (сортировка) отходов.

Карасукский муниципальный округ

В таблице 12.11 представлены данные об объеме ТКО в Карасукском муниципальном округе Новосибирской области.

Таблица 12.11. Объем ТКО в Карасукском муниципальном округе

Наименование муниципального округа	Численность населения, чел.	Объем образования ТКО, куб. м
Карасукский муниципальный округ	38 488	96 220,00

Транспортирование ТКО на территории Карасукского муниципального округа

ТКО, образующиеся на территории Карасукского муниципального округа транспортируются на полигон ТКО, расположенный вблизи г. Карасука.

При невозможности транспортирования отходов на ОРО, находящийся вблизи г. Карасук Карасукского муниципального округа, отходы от всего района транспортируются на ОРО, находящийся вблизи с. Колыбелька Краснозерского района.

Краснозерский кластер

В Краснозерский кластер входят Доволенский, Кочковский, Краснозерский районы. Центром кластера является р.п. Краснозерское с комплексным полигоном, расположенным вблизи с. Колыбелька.

В таблице 12.12 представлены данные об объеме ТКО в Краснозерском кластере Новосибирской области.

Таблица 12.12. Объем ТКО в Краснозерском кластере

Наименование муниципального района	Численность населения, чел.	Объем образования ТКО, куб. м
Доволенский район	12 894	32 235,00
Кочковский район	11 625	29 062,50
Краснозерский район	27 773	69 432,50
Итого по кластеру	52 292	130 730,00

Транспортирование отходов в Краснозерском кластере в переходный период

В переходный период до строительства и ввода в эксплуатацию комплексного полигона действует схема, при которой ТКО, образующиеся на территории Краснозерского кластера, транспортируются на полигон ТКО, расположенный в Краснозерском районе вблизи с. Колыбелька.

Транспортирование отходов в Краснозерском кластере при использовании комбинированной схемы

Комбинированная схема предполагает, наряду с комплексным полигоном вблизи с. Колыбелька Краснозерского района, наличие на территории Краснозерского кластера ПВН вблизи населенных пунктов:

с. Довольное, с. Утянка Доволенского района;

с. Кочки, с. Черновка Кочковского района.

В последующем отходы, выгруженные на указанных ПВН, транспортируются с помощью мусоровозов большой вместимости на комплексный полигон, расположенный вблизи с. Колыбелька.

Транспортирование отходов в Краснозерском районе в переходный период

В переходный период до строительства и ввода в эксплуатацию комплексного полигона действует схема, при которой ТКО, образующиеся

на территории Краснозерского района, транспортируются на полигон ТКО, расположенный в Краснозерском районе вблизи с. Колыбелька.

При невозможности транспортирования отходов на ОРО, расположенный в Краснозерском районе вблизи с. Колыбелька, отходы от всего района транспортируются на ОРО, находящийся вблизи г. Карасука Карасукского муниципального округа.

Транспортирование отходов в Краснозерском районе при использовании комбинированной схемы

Комбинированная схема предполагает, наличие комплексного полигона вблизи с. Колыбелька Краснозерского района, на котором осуществляется обработка и размещение отходов.

На сортировочной линии на комплексном полигоне происходит обработка (сортировка) отходов.

Транспортирование ТКО на территории Доволенского района в переходный период

ТКО, образующиеся на территории Доволенского района, транспортируются на полигон ТКО, расположенный в Краснозерском районе вблизи с. Колыбелька, в том числе с использованием ПВН вблизи с. Довольное Доволенского района.

При невозможности транспортирования отходов на ОРО, расположенный в Краснозерском районе вблизи с. Колыбелька, отходы от всего района транспортируются на ОРО, находящийся вблизи г. Каргата Каргатского района, в том числе с использованием ПВН вблизи с. Довольное Доволенского района.

Транспортирование ТКО в Доволенском районе при использовании комбинированной схемы

Комбинированная схема предполагает наличие на территории Краснозерского кластера, в который входит Доволенский район, комплексного полигона, располагающегося в Краснозерском районе вблизи с. Колыбелька, на котором осуществляется обработка и размещение отходов, а на территории Доволенского района – ПВН вблизи с. Довольное.

Отходы по завершении каждого из маршрутов (этапов маршрута) выгружаются на ПВН вблизи с. Довольное.

В последующем отходы, выгруженные на ПВН вблизи с. Довольное, транспортируются с помощью мусоровозов большой вместимости на комплексный полигон, расположенный вблизи с. Колыбелька. На сортировочной линии на комплексном полигоне происходит обработка (сортировка) отходов.

Транспортирование ТКО на территории Кочковского района в переходный период

В переходный период до строительства и ввода в эксплуатацию комплексного полигона действует схема, при которой все ТКО, образующиеся на территории Кочковского района, транспортируются на ОРО, расположенный в Краснозерском районе вблизи с. Колыбелька, в том числе с использованием ПВН вблизи с. Кочки Кочковского района.

При невозможности транспортирования отходов на ОРО, расположенный в Краснозерском районе вблизи с. Колыбелька, отходы от всего района транспортируются на ОРО, находящийся вблизи г. Карасука Карасукского муниципального округа, в том числе с использованием ПВН близи с. Кочки Кочковского района.

Транспортирование ТКО в Кочковском районе при использовании комбинированной схемы

Комбинированная схема предполагает наличие на территории Краснозерского кластера, в который входит Кочковский район, комплексного полигона, располагающегося в Краснозерском районе вблизи с. Колыбелька, на котором осуществляется обработка и размещение отходов, а на территории Кочковского района – ПВН вблизи с. Кочки.

Отходы по завершении каждого из маршрутов (этапов маршрута) выгружаются на ПВН.

В последующем отходы, выгруженные на ПВН, транспортируются с помощью мусоровозов большой грузоподъемности на комплексный полигон, расположенный вблизи с. Колыбелька. На сортировочной линии на комплексном полигоне происходит обработка (сортировка) отходов.

Каргатский кластер

В Каргатский кластер входят Каргатский, Убинский, Чулымский районы. Центром кластера является г. Каргат с комплексным полигоном, располагающимся вблизи данного населенного пункта.

В таблице 12.13 представлены данные об объеме ТКО в Каргатском кластере Новосибирской области.

Таблица 12.13. Объем ТКО в Каргатском кластере

Наименование муниципального района	Численность населения, чел.	Объем образования ТКО, куб. м
Каргатский район	14 171	35 427,50

Убинский район	11 475	28 687,50
Чулымский район	19 204	48 010,00
Итого по кластеру	44 850	112 125,00

Транспортирование ТКО на территории Каргатского кластера в переходный период

В переходный период до строительства и ввода в эксплуатацию комплексного полигона действует схема, при которой ТКО, образующиеся на территории Каргатского кластера, транспортируются на ОРО, расположенный вблизи г. Каргата.

Транспортирование ТКО в Каргатском кластере при использовании комбинированной схемы

Комбинированная схема предполагает, наряду с комплексным полигоном вблизи г. Каргата Каргатского района, наличие на территории Каргатского кластера ПВН вблизи населенных пунктов:

с. Убинское Убинского района;

г. Чулым Чулымского района.

Для транспортирования отходов из населенных пунктов, входящих в состав каждого из районов, организуются одно- или многоэтапные маршруты транспортирования.

Отходы по завершении каждого из маршрутов (этапов маршрута) выгружаются на ПВН либо непосредственно на территорию комплексного полигона. В последующем отходы, выгруженные на ПВН, транспортируются с помощью мусоровозов большой вместимости на комплексный полигон, расположенный вблизи г. Каргата.

Транспортирование ТКО на территории Каргатского района в переходный период

В переходный период до строительства и ввода в эксплуатацию комплексного полигона действует схема, при которой ТКО, образующиеся на территории Каргатского района, транспортируются на ОРО, расположенный вблизи г. Каргата.

При невозможности транспортирования отходов на ОРО, расположенный в Каргатском районе вблизи г. Каргата, отходы от всего района транспортируются на ОРО, расположенный вблизи г. Куйбышева Куйбышевского района, в том числе с использованием ПВН вблизи с. Убинское Убинского района.

Транспортирование ТКО в Каргатском районе при использовании комбинированной схемы

Комбинированная схема предполагает наличие комплексного полигона вблизи г. Каргата, на котором осуществляется обработка и размещение отходов.

Отходы по завершении каждого из маршрутов (этапов маршрута) выгружаются непосредственно на территорию комплексного полигона вблизи г. Каргата. На сортировочной линии на комплексном полигоне происходит обработка (сортировка) отходов.

Транспортирование ТКО на территории Убинского района в переходный период

В переходный период до строительства и ввода в эксплуатацию комплексного полигона действует схема, при которой ТКО, образующиеся на территории Убинского района, транспортируются на ОРО, расположенный вблизи г. Каргата, в том числе с использованием ПВН вблизи с. Убинское Убинского района.

При невозможности транспортирования отходов на ОРО, расположенный в Каргатском районе вблизи г. Каргата, отходы от всего района транспортируются на ОРО, расположенный вблизи г. Куйбышева Куйбышевского района, в том числе с использованием ПВН вблизи с. Убинское Убинского района.

Транспортирование ТКО в Убинском районе при использовании комбинированной схемы

Комбинированная схема предполагает наличие на территории Каргатского кластера, в который входит Убинский район, комплексного полигона, располагающегося в Каргатском районе вблизи г. Каргата, на котором осуществляется обработка и размещение отходов, а на территории Убинского района – ПВН вблизи с. Убинское.

Отходы по завершении каждого из маршрутов (этапов маршрута) выгружаются на ПВН вблизи с. Убинское.

В последующем отходы, выгруженные на ПВН вблизи с. Убинское, транспортируются с помощью мусоровозов большой вместимости на комплексный полигон, расположенный вблизи г. Каргата. На сортировочной линии на комплексном полигоне происходит обработка (сортировка) отходов.

Транспортирование ТКО на территории Чулымского района в переходный период

В переходный период до строительства и ввода в эксплуатацию комплексного полигона действует схема, при которой ТКО, образующиеся на территории Чулымского района, транспортируются на ОРО, расположенный

вблизи г. Каргата, в том числе с использованием ПВН вблизи г. Чулыма Чулымского района.

При невозможности транспортирования отходов на ОРО, расположенный в Каргатском районе вблизи г. Каргата, отходы от всего района транспортируются на ОРО вблизи р.п. Колывань Колыванского района, в том числе с использованием ПВН вблизи г. Чулыма Чулымского района.

Транспортирование ТКО в Чулымском районе при использовании комбинированной схемы

Комбинированная схема предполагает наличие на территории Каргатского кластера, в состав которого входит Чулымский район, комплексного полигона, располагающегося в Каргатском районе вблизи г. Каргата, на котором осуществляется обработка и размещение отходов, а на территории Чулымского района – ПВН вблизи г. Чулыма.

Отходы по завершении каждого из маршрутов (этапов маршрута) выгружаются на ПВН вблизи г. Чулыма.

В последующем отходы, выгруженные на ПВН вблизи г. Чулыма, транспортируются с помощью мусоровозов большой вместимости на комплексный полигон, расположенный вблизи г. Каргата. На сортировочной линии на комплексном полигоне происходит обработка (сортировка) отходов.

Черепановский кластер

В Черепановский кластер входят Черепановский, Сузунский районы, Маслянинский муниципальный округ. Центром кластера является г. Черепаново Черепановского района с комплексным полигоном вблизи данного населенного пункта.

В таблице 12.14 представлены данные об объеме ТКО в Черепановском кластере Новосибирской области.

Таблица 12.14. Объем ТКО в Черепановском кластере

Наименование муниципального района/округа	Численность населения, чел.	Объем образования ТКО, куб. м
Маслянинский муниципальный округ	23 583	58 957,50
Сузунский район	31 331	78 327,50
Черепановский район	49 264	123 160,00
Итого по кластеру	104 178	260 445,00

Транспортирование ТКО на территории Черепановского кластера в переходный период

В переходный период до строительства и ввода в эксплуатацию комплексного полигона действует схема, при которой ТКО, образующиеся на территории Черепановского кластера, транспортируются на ОРО, расположенный вблизи г. Черепаново для обработки и последующего захоронения.

Транспортирование ТКО в Черепановском кластере при использовании комбинированной схемы

Комбинированная схема предполагает, наряду с комплексным полигоном вблизи г. Черепаново, наличие на территории Черепановского кластера ПВН вблизи населенных пунктов:

с. Мамоново Маслянинского муниципального округа;

р.п. Сузун Сузунского района.

Для транспортирования отходов из населенных пунктов, входящих в состав каждого из районов, организуются маршруты транспортирования.

Отходы по завершении каждого из маршрутов (этапов маршрута) выгружаются на ПВН либо непосредственно на территорию комплексного полигона. В последующем ТКО с ПВН транспортируются на комплексный полигон, находящийся вблизи г. Черепаново.

Транспортирование ТКО на территории Черепановского района в переходный период

В переходный период до строительства и ввода в эксплуатацию комплексного полигона действует схема, при которой ТКО, образующиеся на территории Черепановского района, транспортируются на ОРО, расположенный вблизи г. Черепаново.

При невозможности транспортирования отходов на ОРО, расположенный в Черепановском районе вблизи г. Черепаново, отходы от всего района транспортируются на ОРО вблизи р.п. Линево, г. Искитима Искитимского района.

Транспортирование ТКО в Черепановском районе при использовании комбинированной схемы

Комбинированная схема предполагает, наличие комплексного полигона вблизи г. Черепаново, на котором осуществляется обработка и размещение отходов.

Отходы по завершении каждого из маршрутов (этапов маршрута) выгружаются непосредственно на территорию комплексного полигона. На сортировочной линии на комплексном полигоне происходит обработка (сортировка) отходов.

Транспортирование ТКО на территории Сузунского района в переходный период

В переходный период до строительства и ввода в эксплуатацию комплексного полигона действует схема, при которой ТКО, образующиеся на территории Сузунского района, транспортируются на полигон ТКО, расположенный вблизи г. Черепаново.

При невозможности транспортирования отходов на ОРО, расположенный в Черепановском районе вблизи г. Черепаново, отходы от всего района транспортируются на ОРО вблизи р.п. Линево, г. Искитима Искитимского района.

Транспортирование ТКО в Сузунском районе при использовании комбинированной схемы

Комбинированная схема предполагает наличие на территории Черепановского кластера, в состав которого входит Сузунский район, комплексного полигона, располагающегося в Черепановском районе вблизи г. Черепаново, на котором осуществляется обработка и размещение отходов, а также непосредственно на территории Сузунского района – ПВН вблизи р.п. Сузун.

Отходы по завершении каждого из маршрутов (этапов маршрута) выгружаются на ПВН.

В последующем отходы, выгруженные на ПВН вблизи р.п. Сузун, транспортируются с помощью мусоровозов большой вместимости на комплексный полигон, расположенный вблизи г. Черепаново. На сортировочной линии на комплексном полигоне происходит обработка (сортировка) отходов.

Транспортирование ТКО на территории Маслянинского муниципального округа в переходный период

В переходный период до строительства и ввода в эксплуатацию комплексного полигона действует схема, при которой ТКО, образующиеся на территории Маслянинского муниципального округа, транспортируются на полигон ТКО, расположенный вблизи г. Черепаново, в том числе с использованием ПВН вблизи с. Мамоново Маслянинского муниципального округа.

При невозможности транспортирования отходов на ОРО, расположенный в Черепановском районе вблизи г. Черепаново, отходы от всего района транспортируются на ОРО вблизи р.п. Линево, г. Искитима Искитимского района, в том числе с использованием ПВН вблизи с. Мамоново Маслянинского муниципального округа.

Транспортирование ТКО в Маслянинском муниципальном округе при использовании комбинированной схемы

Комбинированная схема предполагает наличие на территории Черепановского кластера, в состав которого входит Маслянинский муниципальный округ, комплексного полигона, расположенного в Черепановском районе вблизи

г. Черепаново, на котором осуществляется обработка и размещение отходов, а также непосредственно на территории Маслянинского муниципального округа – ПВН вблизи с. Мамоново.

Отходы по завершении каждого из маршрутов (этапов маршрута) выгружаются на ПВН. В последующем ТКО с ПВН транспортируются на комплексный полигон вблизи г. Черепаново. На сортировочной линии на комплексном полигоне происходит обработка (сортировка) отходов.

Тогучинский район

В таблице 12.15 представлены данные об объеме ТКО в Тогучинском районе Новосибирской области.

Таблица 12.15. Объем ТКО в Тогучинском районе

Наименование муниципального района	Численность населения, чел.	Объем образования ТКО, куб. м
Тогучинский район	53 998	151 194,40

Транспортирование ТКО на территории Тогучинского района в переходный период

Тогучинский район не входит в состав какого-либо кластера, имеет на своей территории внутрирайонный полигон вблизи р.п. Горный. Отходы, образующиеся во всех населенных пунктах Тогучинского района, за исключением отходов, образующихся с территории Репьевского сельсовета, транспортируются на полигон вблизи р.п. Горный Тогучинского района. Отходы, образующиеся на территории Репьевского сельсовета, транспортируются на полигон «Гусинобродский» возле г. Новосибирска.

При невозможности транспортирования отходов на ОРО, расположенный в Тогучинском районе вблизи р.п. Горный, отходы от всего района транспортируются на полигон «Гусинобродский» г. Новосибирска.

Транспортирование ТКО в Тогучинском районе при использовании комбинированной схемы

Комбинированная схема предполагает наличие комплексного районного полигона с мусоросортировочной линией в Тогучинском районе, на котором осуществляется обработка и размещение отходов.

Отходы по завершении каждого из маршрутов (этапов маршрута) выгружаются непосредственно на комплексный районный полигон. На сортировочной линии на комплексном полигоне происходит обработка (сортировка) отходов.

Болотнинский район

В таблице 12.16 представлены данные об объеме ТКО в Болотнинском районе Новосибирской области.

Таблица 12.16. Объем ТКО в Болотнинском районе

Наименование муниципального района	Численность населения, чел.	Объем образования ТКО, куб. м
Болотнинский район	25 450	63 625,00

Транспортирование ТКО на территории Болотнинского района в переходный период

В переходный период до строительства и ввода в эксплуатацию комплексного полигона вблизи г. Болотное, действует схема, при которой ТКО, образующиеся на территории Болотнинского района, транспортируются на ОРО, расположенный вблизи г. Болотное.

При невозможности транспортирования отходов на ОРО, расположенный в Болотнинском районе вблизи г. Болотное, отходы от всего района транспортируются на полигон «Гусинобродский» в г. Новосибирске.

Транспортирование ТКО в Болотнинском районе при использовании комбинированной схемы

Болотнинский район не входит в состав какого-либо кластера, имеет на своей территории внутрирайонный комплексный полигон вблизи г. Болотное, на котором осуществляется размещение отходов, образующихся во всех населенных пунктах Болотнинского района. На сортировочной линии на комплексном полигоне происходит обработка (сортировка) отходов.

Новосибирский кластер

В Новосибирский кластер входят следующие районы: Искитимский, Колыванский, Коченевский, Мошковский, Новосибирский, Ордынский. Кроме того, в Новосибирский кластер также входят городские округа: г. Новосибирск, г. Бердск, г. Искитим, г. Обь, р.п. Кольцово.

В таблице 12.17 представлены данные об объеме ТКО в Новосибирском кластере Новосибирской области.

Таблица 12.17. Объем ТКО в Новосибирском кластере

Наименование муниципального района или городского округа	Численность населения, чел.	Объем образования ТКО, куб. м
ГО г. Новосибирск	1 635 338	6 541 352,00
ГО г. Бердск	102 965	360 377,50
ГО г. Искитим	56 781	198 733,50
ГО г. Обь	30 762	107 667,00
ГО р.п. Кольцово	20 873	73 055,50
Искитимский район	58 772	164 561,60
Колыванский район	24 523	68 664,40
Коченевский район	45 134	126 375,20
Мошковский район	40 629	113 761,20
Новосибирский район	166 514	466 239,20
Ордынский район	33 811	94 670,80
Итого по кластеру	2 216 102	8 315 458,00

Транспортирование ТКО на территории Ордынского района в переходный период

В переходный период до строительства и ввода в эксплуатацию КПО «Левобережный» действует схема, при которой ТКО, образующиеся на территории Ордынского района (за исключением территории Чингисского и Нижнекаменского сельсоветов), транспортируются на ОРО, расположенный вблизи р.п. Ордынское, а отходы, образующиеся на территории Чингисского и Нижнекаменского сельсоветов Ордынского района, транспортируются на ОРО, расположенный в Искитимском районе вблизи г. Искитима.

При невозможности транспортирования отходов на указанные ОРО, отходы от всего района (кроме Чингисского сельсовета и Нижнекаменского сельсовета) транспортируются на полигон «Левобережный» г. Новосибирска; отходы, образующиеся на территории Чингисского сельсовета и Нижнекаменского сельсовета Ордынского района, транспортируются на ОРО, расположенный вблизи г. Бердска.

Транспортирование ТКО в Ордынском районе при использовании комбинированной схемы

Ордынский район входит в Новосибирский кластер. На территории Ордынского района предусмотрено наличие ПВН в р.п. Ордынское.

Отходы по завершении каждого из маршрутов (этапов маршрута) с левобережной части Ордынского района выгружаются либо на

КПО «Левобережный», либо на ПВН в р.п. Ордынское с последующим транспортированием на КПО «Левобережный». Отходы по завершении каждого из маршрутов (этапов маршрута) с правобережной части Ордынского района выгружаются на полигон вблизи г. Бердска, где происходит обработка, обезвреживание отходов и их размещение.

Транспортирование ТКО на территории Коченевского района в переходный период

В переходный период до строительства и ввода в эксплуатацию КПО «Левобережный» действует схема, при которой ТКО, образующиеся на территории Коченевского района, транспортируются на ОРО вблизи р.п. Колывань Колыванского района.

При невозможности транспортирования отходов на ОРО вблизи р.п. Колывань Колыванского района, отходы от всего района транспортируются на полигон «Гусинобродский» г. Новосибирска.

Транспортирование ТКО в Коченевском районе при использовании комбинированной схемы

Коченевский район входит в Новосибирский кластер.

Отходы по завершении каждого из маршрутов (этапов маршрута) выгружаются на КПО «Левобережный», где происходит обработка, обезвреживание отходов и их размещение.

Транспортирование ТКО на территории Мошковского района в переходный период

В переходный период до строительства и ввода в эксплуатацию КПО «Правобережный» действует схема, при которой ТКО, образующиеся на территории Мошковского района, транспортируются для обработки и последующего захоронения следующим образом:

ТКО, образующиеся на территории Балтинского и Широкоярского сельсоветов, р.п. Станционно-Ояшинский Мошковского района, транспортируются на ОРО, расположенный в Болотнинском районе вблизи г. Болотное;

ТКО, образующиеся на территории Мошковского района (кроме Балтинского и Широкоярского сельсоветов, р.п. Станционно-Ояшинский), транспортируются на полигон «Гусинобродский» возле г. Новосибирска.

При невозможности транспортирования отходов на ОРО, расположенный в Болотнинском районе вблизи г. Болотное, отходы от всего района транспортируются на полигон «Гусинобродский», а при невозможности транспортирования отходов на полигон «Гусинобродский» г. Новосибирска – на ОРО вблизи р.п. Колывань Колыванского района.

Транспортирование ТКО в Мошковском районе при использовании комбинированной схемы

Мошковский район входит в Новосибирский кластер. На территории Мошковского района предусмотрено наличие ПВН вблизи р.п. Мошково.

Отходы, образующиеся на территории Мошковского района (кроме Балтинского и Широкоярского сельсоветов, р.п. Станционно-Ояшинский), по завершении каждого из маршрутов (этапов маршрутов) выгружаются на КПО «Правобережный», в том числе с использованием ПВН вблизи р.п. Мошково. В последующем ТКО с ПВН транспортируются на КПО «Правобережный», где происходит обработка, обезвреживание и размещение отходов. ТКО, образующиеся на территории Балтинского и Широкоярского сельсоветов, р.п. Станционно-Ояшинский Мошковского района, транспортируются на комплексный полигон, расположенный вблизи г. Болотное.

Транспортирование ТКО на территории Колыванского района в переходный период

В переходный период до строительства и ввода в эксплуатацию КПО «Левобережный» действует схема, при которой ТКО, образующиеся на территории Колыванского района, транспортируются на ОРО, расположенный вблизи р.п. Колывань.

При невозможности транспортирования отходов на ОРО, расположенный в Колыванском районе вблизи р.п. Колывань, отходы от всего района транспортируются на полигон «Гусинобродский» г. Новосибирска.

Транспортирование ТКО в Колыванском районе при использовании комбинированной схемы

Колыванский район входит в Новосибирский кластер. На территории Колыванского района предусмотрено наличие ПВН, расположенной вблизи р.п. Колывань.

Отходы по завершении каждого из маршрутов транспортирования выгружаются на КПО «Левобережный», в том числе с использованием ПВН вблизи р.п. Колывань, с последующим транспортированием с помощью мусоровозов большой вместимости на КПО «Левобережный».

Транспортирование ТКО на территории Искитимского района и городского округа г. Искитима в переходный период

В переходный период, действует схема, при которой ТКО, образующиеся на территории Мичуринского сельсовета, а также отдельных населенных пунктов Морозовского сельсовета (с. Морозово) и Совхозного сельсовета (п. Маяк,

п. Санаторный, ст. Сельская, разъезд Казарма 45 км) Искитимского района, транспортируются на ОРО, расположенный вблизи г. Бердска.

Отходы, образующиеся на территории р.п. Линево, Шибковского, Евсинского, Гусельниковского, Легостаевского сельсоветов Искитимского района, транспортируются на объект вблизи р.п. Линево Искитимского района.

Отходы, образующиеся на территории Искитимского района (за исключением р.п. Линево, Шибковского, Евсинского, Гусельниковского, Легостаевского, Мичуринского сельсоветов, с. Морозово Морозовского сельсовета, п. Маяк, п. Санаторный, ст. Сельская, разъезда Казарма 45 км Совхозного сельсовета) и территории г. Искитима, транспортируются на ОРО, расположенный вблизи г. Искитима.

При невозможности транспортирования отходов на ОРО, расположенный в вблизи р.п. Линево Искитимского района, отходы транспортируются на ОРО, расположенный вблизи г. Искитима. В случае невозможности транспортирования отходов на ОРО, расположенный вблизи г. Искитима или на ОРО вблизи г. Бердска объекты являются взаимозаменяемыми.

Транспортирование ТКО в Искитимском районе и городском округе г. Искитиме при использовании комбинированной схемы

Искитимский район входит в состав Новосибирского кластера.

Отходы, образующиеся на территории р.п. Линево, Гусельниковского, Легостаевского, Листвянского, Промышленного, Усть-Чемского сельсоветов Искитимского района, транспортируются на комплексный полигон вблизи г. Черепаново Черепановского района для обработки и последующего захоронения.

Отходы, образующиеся на территории г. Искитима и Искитимского района, за исключением р.п. Линево, Гусельниковского, Легостаевского, Листвянского, Промышленного, Усть-Чемского сельсоветов, транспортируются на комплексный полигон вблизи г. Бердска для обработки и последующего захоронения.

Транспортирование ТКО на территории Новосибирского района в переходный период

В переходный период до строительства и ввода в эксплуатацию КПО «Левобережный» и КПО «Правобережный», действует схема, при которой ТКО, образующиеся на территории Новосибирского района, транспортируются в зависимости от конфигурации маршрута на ОРО, находящиеся вблизи г. Новосибирска: полигон «Гусинобродский», полигон «Левобережный» и полигон, расположенный вблизи г. Бердска.

Указанные ОРО являются взаимозаменяемыми.

Транспортирование ТКО в Новосибирском районе при использовании комбинированной схемы

Новосибирский район входит в Новосибирский кластер. На территории Новосибирского района предусмотрено наличие КПО «Левобережный» и КПО «Правобережный».

На КПО «Правобережный» происходит обработка, обезвреживание и последующее захоронение ТКО, образованных на территории правого берега Новосибирского района.

На КПО «Левобережный» происходит обработка, обезвреживание и последующее захоронение ТКО, образованных на территории левого берега Новосибирского района.

Транспортирование ТКО в городских округах: г. Новосибирск, г. Бердск, г. Обь, р.п. Кольцово в переходный период

В переходный период до строительства и ввода в эксплуатацию КПО «Левобережный» и КПО «Правобережный» действует схема, при которой ТКО, образующиеся на территории г. Новосибирска, г. Бердска, г. Оби, р.п. Кольцово, транспортируются в зависимости от конфигурации маршрута на ОРО, находящиеся вблизи г. Новосибирска: полигон «Гусинобродский», полигон «Левобережный», полигон вблизи г. Бердска.

Указанные ОРО являются взаимозаменяемыми.

Транспортирование ТКО в городских округах: г. Новосибирске, г. Бердск, г. Обь, р.п. Кольцово при использовании комбинированной схемы

При комбинированной схеме обработка и последующее захоронение отходов, образующихся на территории городских округов, осуществляется на следующих объектах:

КПО «Левобережный»;

КПО «Правобережный»;

Комплексный полигон в г. Бердске.

На КПО «Левобережный», КПО «Правобережный», наряду с отходами, поступающими из городских округов и маршрутов муниципальных районов, также транспортируются отходы с ПВН, располагающихся в Колыванском, Мошковском, Ордынском районах Новосибирской области.

Текстовое описание схемы перспективных потоков ТКО от источников образования до ОРО ТКО представлено в приложении № 4 к территориальной схеме.

6. Схема потоков раздельно накопленных отходов

Организация раздельного накопления ТКО в зависимости от объемов образуемых отходов (вторсырья) и плотности застройки территории может осуществляться несколькими способами:

установка специальных контейнеров для раздельного накопления утильных фракций (бумага, стекло, пластик и пр.) в жилых кварталах;

установка контейнеров для утильных фракций (бумага, стекло, пластик и пр.) и контейнеров для накопления ТКО (с пищевой составляющей) на специально отведенных местах;

создание пунктов приема вторичного сырья или организация площадок раздельного накопления ТКО;

организация передвижных пунктов накопления вторичного сырья.

Раздельное накопление ТКО организуют потребители, операторы по обращению с ТКО, осуществляющие деятельность по транспортированию ТКО, региональный оператор в соответствии с Порядком накопления ТКО (в том числе их раздельного накопления) на территории Новосибирской области, утвержденным постановлением Правительства Новосибирской области от 11.05.2017 № 176-п.

Отходы, накапливающиеся на контейнерных площадках в контейнерах, предназначенных для раздельного накопления ТКО, транспортируются для последующей обработки на предприятия, имеющие необходимые производственные мощности.

На основании вышеизложенного предлагаем следующую схему потоков раздельно накопленных отходов Новосибирской области.

При построении схемы потоков раздельно накопленных отходов в электронной модели территориальной схемы решалась задача оптимизации расходов на транспортирование раздельно накопленных отходов. При построении электронной модели произведен расчет средних расстояний транспортирования отходов первого плеча без учета действующей в населенных пунктах траектории движения по улично-дорожной сети, либо реальной застройки населенных пунктов. Для каждого муниципального образования были составлены направления движения до объектов обработки с отходами по дорогам общего пользования, а именно:

объекта обработки на полигоне «Левобережный»;

объекта обработки на полигоне «Гусинобродский»;

объекта обработки ООО «СК РОДНИК»;

объекта обработки ООО «ТБО»;

объекта обработки ООО «Сервис-ЭКО».

Для каждого муниципального образования были определены оптимальные направления транспортирования отходов исходя из минимальных расходов на их транспортирование. Результатом решения оптимизационной задачи является схема потоков раздельно накопленных отходов на территории Новосибирской области.

Отходы, оставшиеся после обработки и не подлежащие дальнейшей утилизации («хвосты»), транспортируются для последующего размещения на полигон «Левобережный», полигон «Гусинобродский», полигон вблизи г. Бердска, полигон вблизи с. Колыбелька Краснозерского района.

Направление потоков раздельно накопленных отходов приведена в таблице 12.18.

Таблица 12.18. Направление потоков раздельно накопленных отходов Новосибирской области

№ п/п	Наименование муниципального района /городского округа	Наименование объекта обработки ТКО
1	г. Новосибирск, в том числе:	
1.1	Дзержинский	объект обработки на полигоне «Гусинобродский»
1.2	Железнодорожный	объект обработки ООО «СК РОДНИК»
1.3	Заельцовский	объект обработки на полигоне «Гусинобродский»
1.4	Калининский	объект обработки на полигоне «Гусинобродский»
1.5	Кировский	объект обработки ООО «ТБО»
1.6	Ленинский	объект обработки ООО «СК РОДНИК»
1.7	Октябрьский	объект обработки на полигоне «Гусинобродский»
1.8	Первомайский	объект обработки на полигоне «Гусинобродский»
1.9	Советский	объект обработки на полигоне «Гусинобродский»
1.10	Центральный	объект обработки на полигоне «Гусинобродский»
2	г. Бердск	объект обработки ООО «СК РОДНИК»
3	г. Искитим	объект обработки ООО «СК РОДНИК»
4	г. Обь	объект обработки на полигоне «Левобережный»
5	р.п. Кольцово	объект обработки на полигоне «Гусинобродский»
6	Искитимский район	объект обработки ООО «СК РОДНИК»
7	Колыванский район	объект обработки ООО «ТБО»
8	Коченевский район	объект обработки на полигоне «Левобережный»
9	Мошковский район	объект обработки на полигоне «Гусинобродский»
10	Новосибирский район, в том числе:	
10.1	р.п. Краснообск	объект обработки ООО «СК РОДНИК»
10.2	Барышевский сельсовет	объект обработки на полигоне «Гусинобродский»
10.3	Березовский сельсовет	объект обработки на полигоне «Гусинобродский»
10.4	Боровской сельсовет	объект обработки на полигоне «Левобережный»
10.5	Верх-Тулинский сельсовет	объект обработки на полигоне «Левобережный»
10.6	Каменский сельсовет	объект обработки на полигоне «Гусинобродский»
10.7	Криводановский сельсовет	объект обработки на полигоне «Левобережный»
10.8	Кубовинский сельсовет	объект обработки на полигоне «Гусинобродский»
10.9	Кудряшовский сельсовет	объект обработки на полигоне «Левобережный»
10.10	Мичуринский сельсовет	объект обработки ООО «СК РОДНИК»
10.11	Морской сельсовет	объект обработки ООО «СК РОДНИК»
10.12	Мочищенский сельсовет	объект обработки на полигоне «Гусинобродский»
10.13	Новолуговской сельсовет	объект обработки на полигоне «Гусинобродский»
10.14	Плотниковский сельсовет	объект обработки на полигоне «Гусинобродский»
10.15	Раздольненский сельсовет	объект обработки на полигоне «Гусинобродский»
10.16	Станционный сельсовет	объект обработки на полигоне «Гусинобродский»
10.17	Толмачевский сельсовет	объект обработки на полигоне «Левобережный»
10.18	Ярковский сельсовет	объект обработки на полигоне «Левобережный»
11	Ордынский район	объект обработки на полигоне «Левобережный»
12	Тогучинский район	объект обработки на полигоне «Гусинобродский»
13	Краснозерский район	объект обработки ООО «Сервис-ЭКО»
14	Кочковский район	объект обработки ООО «Сервис-ЭКО»
15	Доволенский район	объект обработки ООО «Сервис-ЭКО»

7. Схема потоков отходов – товаров, утративших потребительские свойства, образующихся у населения

Отходы, которые являются товарами, утратившими потребительские свойства, образующиеся у населения, в том числе отходы электронного оборудования, ртутьсодержащие отходы, отработанные элементы питания, направляются на объекты (при их наличии в Новосибирской области), имеющие производственные мощности для обработки, обезвреживания (утилизации) соответствующих отходов.

Кроме того, товары, утратившие потребительские свойства, но не запрещенные к размещению на ОРО, направляются на объекты захоронения.

Графическое изображение потоков отходов представлено в электронной модели территориальной схемы.

8. Основные выводы по разделу

Для достижения формирования оптимальной системы обращения с ТКО необходимо комплексное, системное и целенаправленное решение следующих основных задач:

развитие системы обращения с отходами с учетом территориального размещения населенных пунктов, наличия транспортного сообщения и его сезонности;

развитие системы обращения с отходами для малых населенных пунктов, развитие системы централизованного сбора отходов, охват всех основных источников образования отходов;

снижение объема потоков отходов, направляемых на захоронение, путем организации раздельного накопления отходов в качестве вторичного сырья;

развитие технологий переработки вторичного сырья;

совершенствование механизмов взаимодействия органов государственной власти, органов местного самоуправления муниципальных образований и организаций в области обращения с отходами;

повышение экологической культуры населения и обучение безопасному обращению с отходами;

соблюдение баланса экономических и экологических интересов;

создание новых мощностей в области обращения с отходами, использующих наилучшие доступные технологии;

максимальное использование вторичных ресурсов;

прозрачный учет данных как основа для принятия решений по тарифам, а также иных управленческих решений;

возвратность инвестиций при создании новых объектов и доступность тарифов для потребителей;

государственная поддержка, направленная на создание (расширение) производственной и технологической базы инфраструктуры обращения с ТКО.

XIII. Данные о планируемых строительстве, реконструкции, выведении из эксплуатации объектов обработки, утилизации, обезвреживания, размещения отходов

1. Развитие в целом системы организации и осуществления деятельности по обращению с отходами, в том числе с ТКО, в Новосибирской области

Индустриальные методы переработки отходов в России развиты слабо: объем утилизируемых отходов не превышает 5% от количества образующихся отходов. Происходит безвозвратная потеря невосполнимых природных ресурсов, использованных при производстве таких компонентов ТКО, как пластик, стекло, макулатура, использованная полимерная и металлическая упаковка и пр. При размещении на полигоне теряются все ценные утильные вещества и компоненты. Необходимо предотвратить попадание отходов с длительным периодом разложения, являющихся ценным вторсырьем, в места размещения отходов.

Извлечение вторсырья именно на стадии накопления отходов является наиболее эффективным и целесообразным.

В данный момент в России не везде осуществляется раздельное накопление в местах образования ТКО – на контейнерной площадке вторсырье попадает в кузов мусоровоза с прочими отходами, где под воздействием пресса получает сильные, часто неустранимые загрязнения. Это затрудняет дальнейшую сортировку и делает практически невозможным получение чистого вторичного сырья. Во многих случаях отходы, которые могли быть использованы в качестве вторсырья, вывозятся на полигоны, что уменьшает срок службы полигонов, вынуждает постоянно увеличивать их площади, а также формирует упущенные выгоды. В настоящее время существуют технологии, позволяющие создавать изделия из вторичного сырья.

Основы государственной политики в области экологического развития Российской Федерации на период до 2030 года, утвержденные Президентом Российской Федерации 30.04.2012, предусматривают:

предупреждение и сокращение образования отходов, их вовлечение в повторный хозяйственный оборот посредством максимально полного использования исходного сырья и материалов, предотвращения образования отходов в источнике их образования, сокращения объемов образования и снижения уровня опасности отходов, использования образовавшихся отходов путем переработки, регенерации, рекуперации, рециклинга;

поэтапное введение запрета на захоронение отходов, не прошедших сортировку, механическую и химическую обработку, а также отходов, которые могут быть использованы в качестве вторичного сырья (металлолом, бумага, стеклянная и пластиковая тара, автомобильные шины и аккумуляторы и другие);

формирование у всех слоев населения, прежде всего у молодежи, экологически ответственного мировоззрения;

государственную поддержку распространения через средства массовой информации сведений экологической и ресурсосберегающей направленности, а также проведения тематических мероприятий;

включение вопросов формирования экологической культуры, экологического образования и воспитания в федеральные и региональные программы.

2. Данные о планируемых строительстве, реконструкции, выведении из эксплуатации объектов обработки, утилизации, обезвреживания, размещения отходов, в том числе ТКО

Расположение планируемых объектов по обработке и размещению отходов на территории Новосибирской области представлено в электронной модели территориальной схемы.

Данные о планируемом выведении из эксплуатации объектов обработки, утилизации, обезвреживания, размещения отходов, в том числе ТКО, представлены в электронной модели территориальной схемы.

Планирование строительства, реконструкции, выведения из эксплуатации объектов обработки, утилизации, обезвреживания, размещения отходов, в том числе ТКО, осуществляется в том числе при помощи электронной модели территориальной схемы.

3. Перспективная схема обращения с отходами в Новосибирской области. Рекомендации

В каждом из кластеров и районов необходимо создать оптимальную систему обращения с отходами, состоящую из двух основных элементов.

Первый элемент – комплексный полигон, который включает в себя участок размещения отходов (ТКО) и участок по сортировке отходов.

Рекомендуется создание 16 комплексных объектов по обращению с ТКО.

Второй элемент – площадка временного накопления отходов.

ПВН – оптимальное решение для удаленных, труднодоступных территорий с небольшим количеством жителей, позволяет накапливать отходы в течение длительного периода времени. Вывоз отходов происходит по мере накопления, но не реже одного раза в 11 месяцев. Технологические решения ПВН определяются проектно-сметной документацией. Один из вариантов ПВН указан в разделе 4 главы XIII настоящей территориальной схемы.

Планируется создание 14 ПВН на территории Новосибирской области. Места для создания ПВН были выбраны с учетом:

вторичного использования участков, на которых располагались несанкционированные свалки, что решает проблему выделения дополнительных земельных участков, а также снижает негативное воздействие на экологию;

удаленности и труднодоступности территорий;

численности населения населенного пункта и транспортной доступности.

Третий элемент – емкости для раздельного накопления отходов от населения и модули для раздельного накопления в городах, парках, скверах.

Основа системы управления отходами в Новосибирской области, полностью отвечающая современным требованиям законодательства Российской Федерации,

формирующая экологическое сознание населения, учитывающая транспортную доступность и снижающая негативное воздействие на экологию области.

Рекомендации по сбору несортированных ТКО:

на территориях, где эффективно реализован бесконтейнерный способ сбора ТКО, использовать существующую систему сбора и удаления отходов;

на остальных территориях рекомендуется использование контейнеров, что уменьшит загрязнение территории (предотвратит разнос отходов при загрузке из контейнера в мусоровоз), улучшит внешний вид контейнерных площадок, позволит собирать большее количество отходов при равном количестве контейнеров.

4. Планируемые технологические решения. ПВН

Площадка временного накопления ТКО. Общий вид

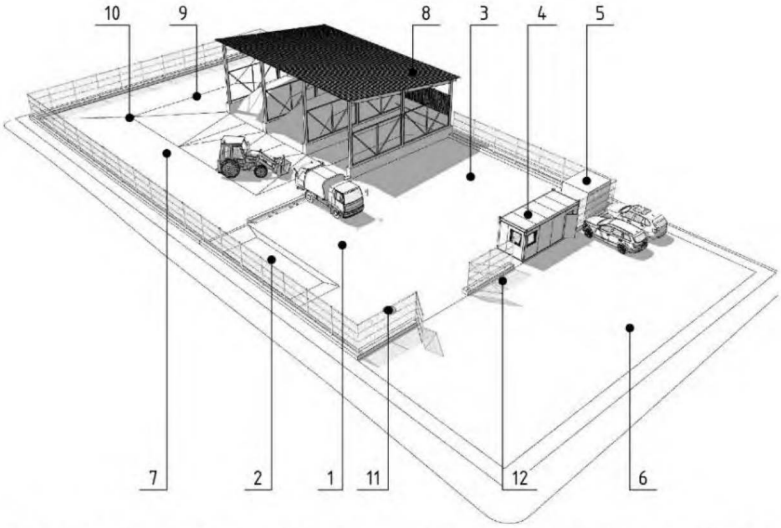

Экспликация зон и сооружений площадки временного накопления ТКО

Номер на плане	Наименование
1	Разворотная зона для мусоровозов
2	Ванна для дезинфекции колёс погрузчика
3	Зона складирования крупногабаритных отходов
4	Контрольно-пропускной пункт
5	Дизель-генераторная установка
6	Зона при въезде с парковкой легковых автомобилей на 2 машино-места
7	Зона работы погрузчика
8	Защитный навес для складирования ТКО
9	Зона складирования снега
10	Дождеприёмный колодец
11	Ёмкость для сбора фильтрата и поверхностного стока
12	Ограждение площадки с воротами и калиткой

Технологическая схема работы площадки временного накопления ТКО



5. Перечень мероприятий по дооснащению, модернизации или реконструкции объектов размещения ТКО и предварительные сроки реализации мероприятий

При разработке территориальной схемы рассматривались различные организационные подходы к сбору, накоплению, транспортированию, обработке, утилизации, обезвреживанию, размещению отходов на территории Новосибирской области.

При определении мест размещения объектов учитывались решения, принятые в схемах территориального планирования Новосибирской области и районов Новосибирской области, сведения о наличии ООПТ, иные ограничения использования территорий. Кроме того, проанализирована возможность соблюдения требований санитарно-эпидемиологического, водного, земельного, лесного законодательства, обеспечения нормативных размеров санитарно-защитных зон, транспортной доступности.

Перечень источников документации территориального планирования муниципальных районов/округов, размещенных в свободном доступе:

Баганский район http://www.bagan.nso.ru/
Барабинский район http://www.admbaraba.ru/
Болотнинский район http://www.bolotnoe.ru/
Венгеровский район http://www.vengerovo.nso.ru/
Доволенский район http://www.adm-dovolnoe.ru/
Здвинский район http://www.zdvinsk.nso.ru/
Искитимский район http://iskitim-r.ru/
Карасукский муниципальный округ http://adm-karasuk.nso.ru/
Каргатский район http://www.kargatskiy.ru/
Колыванский район http://koluvan.ru/
Коченевский район http://www.kochenevo.nso.ru/
Кочковский район http://www.kochki.nso.ru/
Краснозерский район http://www.krasnozerskoe.nso.ru/
Куйбышевский район http://www.kuibyshev.nso.ru/
Купинский район http://www.kupino.nso.ru/
Кыштовский район http://kyshtovka.nsknet.ru/
Маслянинский муниципальный округ http://www.maslyanino.nso.ru/
Мошковский район http://www.moshkovo-nso.ru/home
Новосибирский район http://nsr.nso.ru/page/1715
Ордынский район http://www.ordynsk.nso.ru/
Северный район http://www.severnoe.nso.ru/page/62
Сузунский район http://www.suzun.nso.ru/
Татарский муниципальный округ http://regiontatarsk.ru/
Тогучинский район http://toguchin.org/
Убинский район http://www.ubinadm.nso.ru/
Усть-Таркский район http://usttaradm.ru/
Чановский район http://www.chany.nso.ru/
Черепановский район http://www.cherepanovo.nso.ru/
Чистоозерный район http://www.chistoozernoe.nso.ru/

Чулымский район http://admchulym.ru/
Город Искитим http://www.admiskitim.ru/mb/op.html

В соответствии с Градостроительным кодексом Российской Федерации объекты регионального и местного значения отображаются на схемах территориального планирования субъекта Российской Федерации, муниципального района. К объектам регионального и местного значения относятся объекты капитального строительства, иные объекты, территории, которые необходимы для осуществления полномочий, отнесенных к ведению субъекта Российской Федерации и органов местного самоуправления в области обращения с отходами.

Федеральный закон от 24.06.1998 № 89-ФЗ «Об отходах производства и потребления» определяет полномочия субъекта Российской Федерации и органов местного самоуправления в области обращения с отходами.

На основании Закона Новосибирской области от 18.12.2015 № 24-ОЗ «О планировании социально-экономического развития Новосибирской области» разрабатывается стратегия социально-экономического развития Новосибирской области для определения приоритетов, целей и задач социально-экономического развития области, согласованных с приоритетами и целями социально-экономического развития Российской Федерации, которая содержит приоритеты, цели, задачи и направления социально-экономической политики Новосибирской области; информацию о государственных программах, утверждаемых в целях реализации стратегии.

Стратегия социально-экономического развития Новосибирской области является основой для разработки государственных программ, в том числе государственной программы Новосибирской области развития системы обращения с отходами производства и потребления, схемы территориального планирования.

В целях оптимизации маршрутов сбора и транспортирования ТКО и уменьшения плеча транспортирования до объектов размещения отходов предполагается строительство 14 ПВН. В результате транспортирование будет осуществляться как по одноэтапной схеме, так и по двухэтапной, с использованием ПВН.

Протоколом заседания комиссии по вопросам совершенствования системы обращения с отходами производства и потребления в Новосибирской области, утвержденной постановлением Правительства Новосибирской области от 13.07.2015 № 249-п, от 24.11.2021 принят вариант № 2 (Комбинированная схема) реализации территориальной схемы в части размещения объектов захоронения ТКО на территории Новосибирской области. В связи с чем, в первую очередь, планируется строительство ПВН вблизи районных центров, где отсутствуют объекты размещения отходов.

Информация о построенных и введенных в эксплуатацию ПВН ТКО приведена в таблице 13.1

Таблица 13.1. Местоположение ПВН ТКО

№ п/п	Район/округ	Местоположение ПВН ТКО			
		Ближайший населенный пункт	Географические координаты	Кадастровые номера земельных участков	Категория земель
1	Венгеровский	с. Венгерово	55.693007, 76.819259	54:04:023702:521	земли промышленности
2	Доволенский	с. Довольное	54.514861, 79.653636	54:05:023001:2468	земли промышленности
3	Кочковский	с. Кочки	54.335653, 80.451205	54:12:021904:954	земли промышленности
4	Купинский*	г. Купино	54.335679, 77.289850	54:15:025807:1304	земли промышленности
5	Маслянинский	с. Мамоново	54.301993, 84.296894	54:17:024403:886	земли промышленности
6	Убинский	с. Убинское	55.275943, 79.712860	54:25:023401:1390	земли промышленности
7	Усть-Таркский	с. Усть-Тарка	55.568708, 75.735247	54:26:040501:590	земли промышленности
8	Чулымский	г. Чулым	55.102775, 80.896514	54:30:025901:1219	земли промышленности

Информация о местоположении планируемом строительстве ПВН ТКО приведена в таблице 13.2.

Таблица 13.2. Местоположение о планируемом строительстве ПВН ТКО

№ п/п	Район	Предполагаемое месторасположение площадки				
		ближайший населенный пункт	кадастровый номер земельного участка	удаленность от населенного пункта, м	площадь земельного участка, га	категория земель
1	Здвинский	с. Здвинск	54:06:022701:847	500	17,60	промышленности
2	Колыванский	р.п. Колывань	54:10:028210:6722	1000	2,4	с/х назначения
3	Мошковский	р.п. Мошково	54:18:060423:680	3000	18,7	промышленности
4	Ордынский	р.п. Ордынское	54:20:010157:281	3000	4,1	промышленности
5	Сузунский	р.п. Сузун	54:22:010119:1453	1499	14,96	населенных пунктов
6	Чановский	р.п. Чаны	54:27:040501:1336	4000	4,00	промышленности

ОРО ТКО, предусмотренные территориальной схемой для размещения отходов в переходный период, имеют необходимые остаточные мощности.

Организациям, эксплуатирующим ОРО для размещения ТКО, необходимо дооснастить и (или) модернизировать объекты в соответствии с нормативными требованиями и с учетом текущего состояния ОРО, или произвести их реконструкцию.

С учетом СП 320.1325800.2017. Свод правил. Полигоны для твердых коммунальных отходов. Проектирование, эксплуатация и рекультивация (утв. и введен в действие приказом Минстроя России от 17.11.2017 № 1555/пр), Правил коммерческого учета объема и (или) массы твердых коммунальных отходов, утвержденных постановлением Правительства Российской Федерации от 03.06.2016 № 505 «Об утверждении Правил коммерческого учета объема и (или) массы твердых коммунальных отходов», ОРО ТКО должны иметь:

обустроенную хозяйственную зону;

пункт стационарного радиометрического контроля;

весовую;

гараж и площадку с навесами и мастерскими для стоянки и ремонта машин и механизмов;

склад горюче-смазочных материалов; склады для хранения энергоресурсов, строительных материалов, спецодежды, хозяйственного инвентаря;

контрольно-дезинфицирующую установку с бетонной ванной для ходовой части мусоровозов;

сооружения для чистки, мойки и обеззараживания специального транспорта и контейнеров;

ограждение по периметру всей территории объекта;

дренажную систему (перехватывающие обводные каналы);

систему сбора поверхностного стока с локальными очистными сооружениями;

освещение.

Для объектов размещения ТКО необходимо наличие установленных санитарно-защитных зон в соответствии требованиями постановления Правительства Российской Федерации от 03.03.2018 № 222 «Об утверждении Правил установления санитарно-защитных зон и использования земельных участков, расположенных в границах санитарно-защитных зон», СанПиНа 2.2.1/2.1.1.1200-03 «Санитарно-защитные зоны и санитарная классификация предприятий, сооружений и иных объектов».

Перечень планируемых мероприятий по строительству объектов обработки отходов производства и потребления, в том числе ТКО, и предварительные сроки реализации мероприятий представлен в таблице 13.3.

Таблица 13.3. Перечень планируемых мероприятий по строительству объектов обработки отходов производства и потребления, в том числе ТКО, и предварительные сроки реализации мероприятий

№ п/п	Объект строительства	Планируемое местоположение объекта (ближайший населенный пункт)	Предполагаемые сроки реализации мероприятий, год(ы)	Планируемые проектные мощности, тыс. тонн/год	Планируемые технологические решения
1	Комплексный объект в Карасукском муниципальном округе/Объект обработки ТКО	Карасукский муниципальный округ, г. Карасук	2025	30	мобильная сортировочная линия
2	Комплексный объект в Краснозерском районе/Объект обработки ТКО	Краснозерский район, с. Колыбелька	2025	20	мобильная сортировочная линия
3	Комплексный объект в Черепановском районе/ Объект обработки ТКО	Черепановский район, п. Пушной	2025	20	сортировочная линия
4	Комплексный объект в Болотнинском районе/Объект обработки ТКО	Болотнинский район, г. Болотное	2024–2025	15	мобильная сортировочная линия
5	Межрайонный комплекс – полигон ТКО с мусоросортировочной линией в Каргатском районе/Объект обработки ТКО	Каргатский район, г. Каргат	2024–2027	25	сортировочная линия
6	Межрайонный комплекс – полигон с мусоросортировочной линией в Куйбышевском районе/Объект обработки ТКО	Куйбышевский район, г. Куйбышев	2024–2027	60	сортировочная линия
7	Межрайонный комплекс – полигон с мусоросортировочной линией в Татарском районе/Объект обработки ТКО	Татарский муниципальный округ, Новопокровский сельсовет	2024–2026	40	сортировочная линия
8	Комплексный районный полигон с мусоросортировочной линией в Тогучинском районе/Объект обработки ТКО	Тогучинский район, Кудринский сельсовет	2024–2026	15	сортировочная линия
9	КПО «Левобережный»/ Объект обработки ТКО	Новосибирский район, Верх-Тулинский сельсовет	2024–2025	300	сортировочная линия
10	КПО «Правобережный»/ Объект обработки ТКО	Новосибирский район, Раздольненский сельсовет	2024–2025	330	сортировочная линия
11	Комплексный объект в Баганском районе/ Объект обработки ТКО	Баганский район, с. Баган	2027	16	сортировочная линия

12	Комплексный объект в Кыштовском районе/ Объект обработки ТКО	Кыштовский район, с. Кыштовка	2026–2027	5	сортировочная линия
13	Комплексный объект в Чистоозерном районе/Объект обработки ТКО	Чистоозерный район, р.п. Чистоозерное	2027	16	мобильная сортировочная линия

Перечень планируемых мероприятий по строительству объектов утилизации отходов производства и потребления, в том числе ТКО, и предварительные сроки реализации мероприятий представлен в таблице 13.4.

Таблица 13.4. Перечень планируемых мероприятий по строительству объектов утилизации отходов производства и потребления, в том числе ТКО, и предварительные сроки реализации мероприятий

№ п/п	Объект строительства	Планируемое местоположение объекта (ближайший населенный пункт)	Предполагаемые сроки реализации мероприятий, год(ы)	Планируемые проектные мощности, тыс. тонн/год	Планируемые технологические решения
1	КПО «Левобережный»/ Объект утилизации ТКО	Новосибирский район, Верх-Тулинский сельсовет	2024–2025	45	RDF-топливо
2	КПО «Правобережный»/ Объект утилизации ТКО	Новосибирский район, Раздольненский сельсовет	2024–2025	49,5	RDF-топливо

Перечень планируемых мероприятий по строительству объектов обезвреживания отходов производства и потребления, в том числе ТКО, и предварительные сроки реализации мероприятий представлен в таблице 13.5.

Таблица 13.5. Перечень планируемых мероприятий по строительству объектов обезвреживания отходов производства и потребления, в том числе ТКО, и предварительные сроки реализации мероприятий

№ п/п	Объект строительства	Планируемое местоположение объекта (ближайший населенный пункт)	Предполагаемые сроки реализации мероприятий, год(ы)	Планируемые проектные мощности, тыс. тонн/год	Планируемые технологические решения
1	Межрайонный комплекс – полигон ТКО с мусоросортировочной линией в Каргатском районе/Объект обезвреживания ТКО	Каргатский район, г. Каргат	2024–2027	3	термодеструкция
2	Межрайонный комплекс – полигон с мусоросортировочной линией в Куйбышевском районе/Объект обезвреживания (утилизации) ТКО	Куйбышевский район, г. Куйбышев	2024–2027	12	компостирование

3	Межрайонный комплекс – полигон с мусоросортировочной линией в Татарском районе/Объект обезвреживания (утилизации) ТКО	Татарский муниципальный округ, Новопокровский сельсовет	2024–2026	8	компостирование
4	Комплексный районный полигон с мусоросортировочной линией в Тогучинском районе/Объект обезвреживания (утилизации) ТКО	Тогучинский район, Кудринский сельсовет	2024–2026	3	компостирование
5	КПО «Левобережный»/Объект обезвреживания (утилизации) ТКО	Новосибирский район, Верх-Тулинский сельсовет	2024–2025	90	компостирование
6	КПО «Правобережный»/Объект обезвреживания (утилизации) ТКО	Новосибирский район, Раздольненский сельсовет	2024–2025	99	компостирование

Перечень планируемых мероприятий по строительству объектов размещения (захоронения) отходов производства и потребления, в том числе ТКО, и предварительные сроки реализации мероприятий представлен в таблице 13.6.

Таблица 13.6. Перечень планируемых мероприятий по строительству объектов размещения (захоронения) отходов производства и потребления, в том числе ТКО, и предварительные сроки реализации мероприятий

№ п/п	Объект строительства	Планируемое местоположение объекта (ближайший населенный пункт)	Предполагаемые сроки реализации мероприятий, год(ы)	Планируемые проектные мощности, тыс. тонн/год	Планируемые технологические решения
1	Комплексный объект Краснозерский район, с. Колыбелька/Карта полигона ТКО	Краснозерский район, с. Колыбелька	2025	20	захоронение ТКО
2	Комплексный полигон в Болотнинском районе/Объект размещения ТКО	Болотнинский район, г. Болотное	2024–2025	15	захоронение ТКО
3	Комплексный объект в Черепановском районе/ Карта размещения ТКО	Черепановский район, п. Пушной	2025	18	захоронение ТКО
4	Межрайонный комплекс – полигон ТКО с мусоросортировочной линией в Каргатском районе /Объект размещения ТКО	Каргатский район, г. Каргат	2024–2027	12	захоронение ТКО
5	Межрайонный комплекс – полигон с мусоросортировочной линией в Куйбышевском районе/Объект размещения ТКО	Куйбышевский район, г. Куйбышев	2024–2027	30	захоронение ТКО

6	Межрайонный комплекс – полигон с мусоросортировочной линией в Татарском районе/Объект размещения ТКО	Татарский муниципальный округ, Новопокровский сельсовет	2024–2026	20	захоронение ТКО
7	Комплексный районный полигон с мусоросортировочной линией в Тогучинском районе/Объект размещения ТКО	Тогучинский район, Кудринский сельсовет	2024–2026	7	захоронение ТКО
8	КПО «Левобережный»/ Объект размещения ТКО	Новосибирский район, Верх-Тулинский сельсовет	2024–2025	120	захоронение ТКО
9	КПО «Правобережный»/Объект размещения ТКО	Новосибирский район, Раздольненский сельсовет	2024–2025	130	захоронение ТКО
10	Комплексный объект в Баганском районе/Объект размещения ТКО	Баганский район, с. Баган	2027	16	захоронение ТКО
11	Комплексный объект в Кыштовском районе/Объект размещения ТКО	Кыштовский район, с. Кыштовка	2026–2027	5	захоронение ТКО
12	Комплексный объект в Чистоозерном районе/Карта размещения ТКО	Чистоозерный район, р.п. Чистоозерное	2027	16	захоронение ТКО

Перечень объектов размещения ТКО, подлежащих выведению из эксплуатации и рекультивации, и предварительные сроки реализации мероприятий представлен в таблице 13.7.

Таблица 13.7. Перечень объектов размещения ТКО, подлежащих выведению из эксплуатации и рекультивации, и сроки реализации мероприятий

№ п/п	Наименование объекта	Местоположение ОРО (ближайший населенный пункт)	Мероприятие	Планируемые сроки реализации мероприятий, год.	Примечание
1	Объект размещения отходов	Барабинский район, г. Барабинск	выведение из эксплуатации	2019	
			рекультивация	2024*	
2	Объект размещения отходов	Венгеровский район, с. Венгерово	выведение из эксплуатации	2019	
			рекультивация	2025–2026**	
3	Объект размещения отходов	г. Новосибирск, п. Пашино	выведение из эксплуатации	2019	
			рекультивация	2024*	
4	Объект размещения отходов	Коченевский район, р.п. Коченево	выведение из эксплуатации	2019	
			рекультивация	2025–2026**	
5	Объект размещения отходов	Тогучинский район, г. Тогучин	выведение из эксплуатации	2019	
			рекультивация	2025–2026**	

6	Объект размещения отходов	Ордынский район, Вагайцевский с/с, с. Вагайцево	выведение из эксплуатации	2019	
			рекультивация	2025–2026**	
7	Объект размещения отходов	Черепановский район, р.п. Дорогино	выведение из эксплуатации	2019	
			рекультивация	2025–2026**	
8	Объект размещения отходов	Маслянинский муниципальный округ р.п. Маслянино	выведение из эксплуатации	2019	
			рекультивация	2025–2026**	
9	Объект размещения отходов	Чановский район, р.п. Чаны	выведение из эксплуатации	2019	
			рекультивация	2025–2026**	
10	Полигон ТКО	Новосибирский район, Криводановский с/с, с. Криводановка	выведение из эксплуатации	2020	
			рекультивация	2025–2026**	
11	Участок утилизации ТКО	Новосибирский район, Барышевский с/с	выведение из эксплуатации	2021	с 2021 года не осуществляет прием ТКО
			рекультивация	2025–2026**	
12	Полигон ТКО Карасукский муниципальный округ	Карасукский муниципальный округ, г. Карасук	выведение из эксплуатации	2026	
			рекультивация	2027–2028**	
13	Объект размещения отходов	Северный район, с. Северное	выведение из эксплуатации	2024	после ввода в эксплуатацию полигона ТКО в Северном районе
			рекультивация	2027–2028**	
14	Полигон ТКО Черепановский район, п. Пушной	Черепановский район, п. Пушной	выведение из эксплуатации	2033	
			рекультивация	2034–2035**	
15	ОРО в р.п. Колывань, Колыванский район	Колыванский район, р.п. Колывань	выведение из эксплуатации	2026	после ввода в эксплуатацию концессионного объекта
			рекультивация	2028–2029**	
16	ОРО в г. Каргат, Каргатского р–на	Каргатский район, г. Каргат	выведение из эксплуатации	2026	после ввода в эксплуатацию полигона в Каргатском районе с учетом межрайонного статуса
			рекультивация	2029–2030**	
17	Полигон захоронения ТКО Болотнинский район	Болотнинский район, г. Болотное	выведение из эксплуатации	2026	
			рекультивация	2027–2028**	
18	Полигон захоронения ТКО Коченевский район, Прокудский сельсовет	Новосибирская область, Коченевский район, Прокудский сельсовет	выведение из эксплуатации	2024	
			рекультивация	2029–2030**	
19	Полигон ТКО г. Искитим	Новосибирская область, г. Искитим	выведение из эксплуатации	2026	
			рекультивация	2029–2030**	
20	Полигон захоронения ТКО г. Куйбышев	Новосибирская область, г. Куйбышев в районе Казачьей гривы	выведение из эксплуатации	2028	после строительства и ввода в эксплуатацию полигона ТКО в Куйбышевском районе с учетом

					межрайонного статуса
			рекультивация	2029–2030**	
21	Полигон «Гусинобродский»	г. Новосибирск	выведение из эксплуатации	2026	
			рекультивация	2029–2030**	
22	Полигон «Левобережный»	Новосибирский район, Верх-Тулинский сельсовет	выведение из эксплуатации	2026	
			рекультивация	2029–2030**	
23	Полигон ТКО Краснозерский район	Краснозерский район, с. Колыбелька	выведение из эксплуатации	2030	
			рекультивация	2033–2034**	
24	Полигон ТКО г. Бердск	г. Бердск	выведение из эксплуатации	2033	
			рекультивация	2036–2037**	
25	Полигон ТКО в р.п. Чистоозерное	Чистоозерный район, р.п. Чистоозерное	выведение из эксплуатации	2034	
			рекультивация	2037–2038**	
26	Полигон захоронения ТКО в Искитимском районе (р.п. Линево)	Новосибирская область, Искитимский район, с/с Евсинский, д. Шадрино, р.п. Линево	выведение из эксплуатации	2026	
			рекультивация	2029–2030**	
27	Объект размещения отходов	Татарский муниципальный округ, г. Татарск	выведение из эксплуатации	2026	
			рекультивация	2029–2030**	
28	Объект размещения отходов	Кыштовский район, с. Кыштовка	выведение из эксплуатации	2026	
			рекультивация	2030–2031**	
29	Полигон ТКО	Тогучинский район, р.п. Горный	выведение из эксплуатации	2026	
			рекультивация	2029–2030**	
30	Объект размещения отходов	Ордынский район, Вагайцевский с/с, п. Чернаково	Выведение из эксплуатации	2026	
			рекультивация	2029–2030**	

*Рекультивация объектов планируется в рамках реализации регионального проекта «Чистые города», обеспечивающего достижение целей, показателей и результатов федерального проекта «Чистая страна», входящего в состав национального проекта «Экология».

**Рекультивация планируется при условии обеспечения финансирования.

В настоящее время объекты обработки, обезвреживания и утилизации отходов Новосибирской области не являются объектами капитального строительства, решение о выводе их из эксплуатации будет принято собственниками оборудования.

XIV. Оценка объема соответствующих капитальных вложений в строительство, выведение из эксплуатации объектов обработки, утилизации, обезвреживания, размещения отходов

Оценка объема соответствующих капитальных вложений в строительство, выведение из эксплуатации объектов обработки, утилизации, обезвреживания, размещения отходов представлена в электронной модели территориальной схемы.

Расчет оценочной стоимости строительства объектов инфраструктуры обращения с отходами проводился на основании:

Укрупненных нормативов цен строительства. НЦС 81-02-19-2024. Сборник № 19. Здания и сооружения городской инфраструктуры» (утверждены приказом Министерства строительства Российской Федерации от 16.02.2024 № 118/пр «Об утверждении укрупненных нормативов цены строительства»).

Справочника базовых цен на проектные работы в строительстве СБЦП-81-02-03-2001. «Объекты жилищно-гражданского строительства» (утвержден приказом Министерства регионального развития Российской Федерации от 28.05.2010 № 260 «Об утверждении Справочников базовых цен на проектные работы в строительстве»);

Методических указаний по применению справочников базовых цен на проектные работы в строительстве (утверждены приказом Министерства регионального развития Российской Федерации от 29.12.2009 № 620 «Об утверждении Методических указаний по применению справочников базовых цен на проектные работы в строительстве»);

имеющихся данных по объектам-представителям и по укрупненным показателям стоимости строительства сооружений и работ по объектам-аналогам, позволяющих определить оценочные потребности в финансовых ресурсах для создания необходимых мощностей объектов; оценки эффективности использования средств, направляемых на капитальные вложения; подготовки технико-экономических показателей при проектировании и планировании инвестиций в реализацию мероприятий территориальной схемы обращения с отходами и иных целей, установленных законодательством Российской Федерации.

Ввод новых мощностей по размещению отходов должен осуществляться с учетом выбытия существующих объектов и в соответствии с объемами образования ТКО.

Информация об объектах размещения отходов, не соответствующих природоохранному законодательству, подлежащих рекультивации, выведению из эксплуатации, представлена в электронной модели территориальной схемы.

Информация о капитальных вложениях в рекультивацию, выведение из эксплуатации объектов размещения отходов, не соответствующих природоохранному законодательству, представлена в электронной модели территориальной схемы.

Оценка объема соответствующих капитальных вложений на строительство объектов обработки, обезвреживания, утилизации, размещения отходов представлена в таблице 14.1.

Таблица 14.1. Оценочный объем капитальных вложений на строительство объектов обработки, обезвреживания, утилизации, размещения отходов

№ п/п	Объект строительства	Планируемое местоположение объекта (ближайший населенный пункт)	Предполагаемые сроки реализации мероприятий, год*	Оценочный объем капитальных вложений на строительство объектов, тыс. рублей**	Примечание
1	Комплексный полигон в Болотнинском районе/Объект размещения ТКО	Болотнинский район, г. Болотное	2024–2025	193 948,7	строительство планируется в рамках концессионного соглашения
2	Комплексный полигон в Болотнинском районе/Объект обработки ТКО		2024–2025		
3	Комплексный объект Карасукский муниципальный округ, г. Карасук/Объект обработки ТКО	Карасукский муниципальный округ, г. Карасук	2025	31 000,00	
4	Межрайонный комплекс – полигон ТКО с мусоросортировочной линией в Каргатском районе /Объект размещения ТКО	Каргатский район, г. Каргат	2024–2027	573 459,77	строительство планируется в рамках концессионного соглашения
5	Межрайонный комплекс – полигон ТКО с мусоросортировочной линией		2024–2027		

	в Каргатском районе/Объект обработки ТКО				
6	Межрайонный комплекс – полигон ТКО с мусоросортировочной линией в Каргатском районе/Объект обезвреживания ТКО		2024–2027		
7	Комплексный объект в Кыштовском районе/Объект размещения ТКО	Кыштовский район, с. Кыштовка	2026–2027	119 704,80	
8	Комплексный объект в Кыштовском районе/ Объект обработки ТКО		2027		
9	КПО «Левобережный»/ Объект размещения ТКО	Новосибирский район, Верх-Тулинский сельсовет	2024–2025	3 243 075,79	строительство планируется в рамках концессионного соглашения
10	КПО «Левобережный»/ Объект обработки ТКО		2024–2025		
11	КПО «Левобережный»/ Объект утилизации ТКО		2024–2025		
12	КПО «Левобережный»/Объект обезвреживания (утилизации) ТКО		2024–2025		

13	КПО «Правобережный»/Объект размещения ТКО	Новосибирский район, Раздольненский сельсовет	2024–2025	3 488 250,69	строительство планируется в рамках концессионного соглашения
14	КПО «Правобережный»/ Объект обработки ТКО		2024–2025		
15	КПО «Правобережный»/ Объект утилизации ТКО		2024–2025		
16	КПО «Правобережный»/Объект обезвреживания (утилизации) ТКО		2024–2025		
17	Межрайонный комплекс – полигон с мусоросортировочной линией в Татарском районе/Объект размещения ТКО	Татарский муниципальный округ, Новопокровский сельсовет	2024–2026	629 983,80	строительство планируется в рамках концессионного соглашения
18	Межрайонный комплекс – полигон с мусоросортировочной линией в Татарском районе/Объект обработки ТКО		2024–2026		
19	Межрайонный комплекс – полигон с мусоросортировочной линией в Татарском районе/Объект обезвреживания (утилизации) ТКО		2024–2026		

20	Комплексный районный полигон с мусоросортировочной линией в Тогучинском районе/Объект размещения ТКО	Тогучинский район, Кудринский сельсовет	2024–2026	389 749,37	строительство планируется в рамках концессионного соглашения
21	Комплексный районный полигон с мусоросортировочной линией в Тогучинском районе/Объект обработки ТКО		2024–2026		
22	Комплексный районный полигон с мусоросортировочной линией в Тогучинском районе/Объект обезвреживания (утилизации) ТКО		2024–2026		
23	Межрайонный комплекс – полигон с мусоросортировочной линией в Куйбышевском районе/Объект размещения ТКО	Куйбышевский район, г. Куйбышев	2024–2027	829 014,55	строительство планируется в рамках концессионного соглашения
24	Межрайонный комплекс – полигон с мусоросортировочной линией в Куйбышевском районе/Объект обработки ТКО		2024–2027		

25	Межрайонный комплекс – полигон с мусоросортировочной линией в Куйбышевском районе/Объект обезвреживания (утилизации) ТКО		2024–2027		
26	Комплексный объект в Баганском районе/Объект размещения ТКО	Баганский район, с. Баган	2027	60 149,56	
27	Комплексный объект в Баганском районе/ Объект обработки ТКО		2027		
28	Комплексный объект Краснозерский район, с. Колыбелька/Карта полигона ТКО	Краснозерский район, с. Колыбелька	2025	56 000,00	
29	Комплексный объект в Краснозерском районе/Объект обработки ТКО		2025	7 300,00	строительство на существующем полигоне ТКО
30	Комплексный объект в Черепановском районе/Карта размещения ТКО***	Черепановский район, п. Пушной	2025	250 000,00	строительство на существующем полигоне ТКО планируется в рамках инвестпрограммы
31	Комплексный объект в Черепановском районе/ Объект обработки ТКО		2025		
32	Комплексный объект в Чистоозерном районе/Карта размещения ТКО	Чистоозерный район, р.п. Чистоозерное	2027	46 173,70	

33	Комплексный объект в Чистоозерном районе/Объект обработки ТКО		2027	10 000,00	строительство на существующем полигоне ТКО
ИТОГО				9 927 810,73	

*Предполагаемый срок реализации мероприятия может быть уточнен при определении источника финансирования.

**Оценочный объем капитальных вложений на строительство (реконструкцию) объектов захоронения отходов производства и потребления принят прогнозно.

***При выборе технологических решений для объектов обеспечивается приоритетность, установленная пунктом 2 Единых требований к объектам обработки, утилизации, обезвреживания, размещения ТКО, утвержденных постановлением Правительства РФ от 12.10.2020 № 1657, в следующей последовательности:

обработка ТКО в целях выделения из состава ТКО видов отходов, пригодных для дальнейшей утилизации;

утилизация видов отходов, выделенных из состава ТКО при обработке ТКО, с использованием их потенциала материального ресурса;

утилизация видов отходов, выделенных из состава ТКО при обработке ТКО, с использованием их потенциала энергетического ресурса;

обезвреживание ТКО;

захоронение ТКО.

Оценка объема капитальных вложений на строительство ПВН представлено в таблице 14.2.

Таблица 14.2. Оценочный объем капитальных вложений на строительство ПВН

№ п/п	Муниципальный район	Количество ПВН	Прогнозная стоимость ПВН, тыс. руб.
1	Здвинский	1	29 100,70
2	Колыванский	1	22 835,00
3	Мошковский	1	35 535,10
4	Ордынский	1	37 899,90
5	Сузунский	1	29 862,20
6	Чановский	1	30 560,20
ИТОГО		6	185 793,10

Оценка объема капитальных вложений на выведение из эксплуатации и рекультивацию объектов размещения отходов представлена в таблице 14.3.

Таблица 14.3. Оценочный объем капитальных вложений на выведение из эксплуатации и рекультивацию объектов размещения отходов

№ п/п	Наименование объекта	Местоположение (ближайший населенный пункт)	Мероприятие	Планируемые сроки реализации мероприятий, год	Оценочный объем капитальных вложений на выведение из эксплуатации и рекультивацию объектов размещения отходов, тыс. руб.***
1	Объект размещения отходов	Барабинский район, г. Барабинск	выведение из эксплуатации	2019	
			рекультивация	2024*	262 339,61
2	Объект размещения отходов	Венгеровский район, с. Венгерово	выведение из эксплуатации	2019	
			рекультивация	2025–2026**	70 435,20
3	Объект размещения отходов	г. Новосибирск, п. Пашино	выведение из эксплуатации	2019	
			рекультивация	2024*	241 274,09
4	Объект размещения отходов	Коченевский район, р.п. Коченево	выведение из эксплуатации	2019	
			рекультивация	2025–2026**	166 483,20
5	Объект размещения отходов	Тогучинский район, г. Тогучин	выведение из эксплуатации	2019	
			рекультивация	2025–2026**	106 720,00
6	Объект размещения отходов	Ордынский район, с. Вагайцево	выведение из эксплуатации	2019	

			рекультивация	2025–2026**	219 843,20
7	Объект размещения отходов	Черепановский район, р.п. Дорогино	выведение из эксплуатации	2019	
			рекультивация	2025–2026**	172 886,40
8	Объект размещения отходов	Маслянинский муниципальный округ, р.п. Маслянино	выведение из эксплуатации	2019	
			рекультивация	2025–2026**	235 424,32
9	Объект размещения отходов	Чановский район, р.п. Чаны	выведение из эксплуатации	2019	
			рекультивация	2025–2026**	93 486,72
10	Полигон ТБО	Новосибирский район, с. Криводановка	выведение из эксплуатации	2020	
			рекультивация	2025–2026**	95 621,12
11	Участок утилизации ТБО	Новосибирский район, Барышевский сельсовет	выведение из эксплуатации	2021	
			рекультивация	2025–2026**	53 253,28
12	Полигон ТБО Карасукский муниципальный округ	Карасукский муниципальный округ, г. Карасук	выведение из эксплуатации	2026	
			рекультивация	2027–2028**	220 270,08
13	Объект размещения отходов	Северный район, с. Северное	выведение из эксплуатации	2024	
			рекультивация	2027–2028**	64 362,83
14	Полигон ТБО Черепановский район, п. Пушной	Черепановский район, п. Пушной	выведение из эксплуатации	2033	
			рекультивация	2034–2035**	172 886,40
15	ОРО в р.п. Колывань, Колыванский район	Колыванский район, р.п. Колывань	выведение из эксплуатации	2026	
			рекультивация	2029–2030**	54 999,22
16	ОРО в г. Каргат, Каргатского р-на	Каргатский район, г. Каргат	выведение из эксплуатации	2026	
			рекультивация	2029–2030**	43 541,76
17	Полигон захоронения ТКО Болотнинский район	Болотнинский район, г. Болотное	выведение из эксплуатации	2025	
			рекультивация	2027–2028**	508 719,30
18	Полигон захоронения ТКО Коченевский район, Прокудский сельсовет	Коченевский район, Прокудский сельсовет	выведение из эксплуатации	2024	
			рекультивация	2029–2030**	106 720,00
19	Полигон захоронения ТКО г. Куйбышев	Куйбышевский район, г. Куйбышев в районе Казачьей гривы	выведение из эксплуатации	2028	
			рекультивация	2029–2030**	166 483,20
20	Полигон ТБО г. Искитим	г. Искитим	выведение из эксплуатации	2026	
			рекультивация	2029–2030**	106 720,00
21	Полигон «Гусинобродский»	г. Новосибирск	выведение из эксплуатации	2025	
			рекультивация	2029–2030**	1 041 094,15
22	Полигон «Левобережный»	Новосибирский район, Верх-Тулинский сельсовет	выведение из эксплуатации	2025	
			рекультивация	2029–2030**	392 516,16

23	Полигон захоронения ТКО в Искитимском районе (р.п. Линево)	Искитимский район, Евсинский сельсовет, д. Шадрино, р.п. Линево	выведение из эксплуатации	2026	
			рекультивация	2029–2030**	85 589,44
24	Полигон ТБО Краснозерский район	Краснозерский район, с. Колыбелька	выведение из эксплуатации	2030	
			рекультивация	2033–2034**	213 440,00
25	Полигон ТБО г. Бердск	г. Бердск	выведение из эксплуатации	2033	
			рекультивация	2036–2037**	858 669,12
26	Полигон ТБО в р.п. Чистоозерное	Чистоозерный район, р.п. Чистоозерное	выведение из эксплуатации	2034	
			рекультивация	2037–2038**	193 244,31
27	Объект размещения отходов	Татарский муниципальный округ, г. Татарск	выведение из эксплуатации	2026	
			рекультивация	2029–2030**	313 329,92
28	Объект размещения отходов	Кыштовский район, с. Кыштовка	выведение из эксплуатации	2026	
			рекультивация	2030–2031**	48 068,82
29	Полигон ТКО	Тогучинский район, р.п Горный	выведение из эксплуатации	2026	
			рекультивация	2029–2030**	107 210,91
30	Объект размещения отходов	Ордынский район, п. Чернаково	выведение из эксплуатации	2026	
			рекультивация	2029–2030**	106 720,00
ИТОГО					6 522 352,76

*Рекультивация объектов планируется в рамках реализации регионального проекта «Чистые города», обеспечивающего достижение целей, показателей и результатов федерального проекта «Чистая страна», входящего в состав национального проекта «Экология».

**Рекультивация объектов планируется при условии обеспечения финансирования.

***Оценочный объем капитальных вложений на рекультивацию объектов размещения отходов принят прогнозно.

XV. Прогнозные значения предельных тарифов в области обращения с ТКО

Предельные единые тарифы на услугу регионального оператора по обращению с ТКО на территории Новосибирской области на период с 2024 по 2031 годы установлены приказом департамента по тарифам Новосибирской области от 23.07.2024 № 163-ЖКХ/НПА «Об установлении Муниципальному унитарному предприятию г. Новосибирска «Спецавтохозяйство» предельных единых тарифов на услугу регионального оператора по обращению с ТКО на территории Новосибирской области на период регулирования 2024 – 2031 годов».

В таблице 15.1 представлены предельные единые тарифы на услугу регионального оператора по обращению с ТКО на территории Новосибирской области.

Таблица 15.1. Предельные единые тарифы на услугу регионального оператора по обращению с ТКО на территории Новосибирской области

Наименование регулируемой организации (ОГРН / ИНН)	Год	Предельные единые тарифы на услугу регионального оператора по обращению с ТКО на территории Новосибирской области, руб./м^3*	
		с 1 января по 30 июня	с 1 июля по 31 декабря
Муниципальное унитарное предприятие г. Новосибирска «Спецавтохозяйство» (ОГРН 1025401312287, ИНН 5403103135)	2024	-	436,69**
	2025	435,20	435,20
	2026	435,20	470,30
	2027	466,33	466,33
	2028	466,33	503,45
	2029	503,45	505,11
	2030	505,11	543,79
	2031	543,79	547,06

*НДС не облагается в соответствии с подпунктом 36 пункта 2 статьи 149 Налогового кодекса Российской Федерации.

**Предельный тариф, установленный на 2024 год, действует с 6 августа 2024 года.

XVI. Зона деятельности регионального оператора

Население в Новосибирской области распределено крайне неравномерно. Основная часть населения сконцентрирована в Новосибирской агломерации, которая находится на востоке области. Из общей численности населения по состоянию на 01.01.2023 – 2794,3 тыс. человек – в агломерации проживает более 75% от общей численности населения. Кроме Новосибирской агломерации, других густонаселенных районов в Новосибирской области нет.

Учитывая данное обстоятельство, представляется затруднительным выполнение функций регионального оператора несколькими юридическими лицами, так как объективно не представляется возможным предоставить схожие условия исходя из территориального принципа распределения обязанностей.

В целях оптимальной организации оборота ТКО на территории Новосибирской области целесообразно функциями регионального оператора наделить одно юридическое лицо, которое бы осуществляло свою деятельность (и несло ответственность за выполнение возложенных функций) на территории всей Новосибирской области.

На рисунке 16.1 представлена зона деятельности регионального оператора.

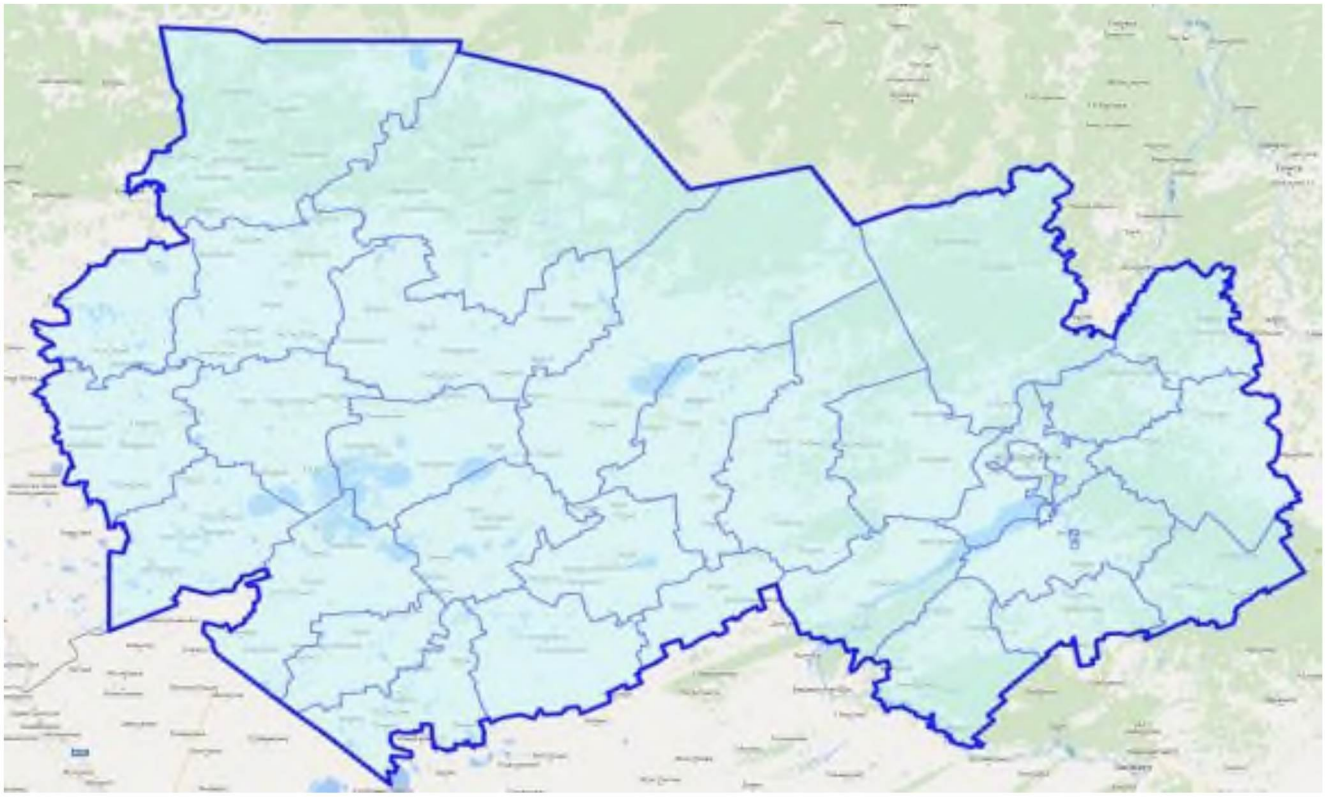

Рис. 16.1. Зона деятельности регионального оператора

XVII. Электронная модель территориальной схемы

Электронная модель территориальной схемы представляет собой информационную систему, включающую в себя базы данных, программное и техническое обеспечение, предназначенные для ввода, хранения, актуализации, обработки, анализа, представления, визуализации данных о системе организации и осуществления на территории Новосибирской области деятельности по накоплению (в том числе раздельному накоплению), сбору, транспортированию, обработке, утилизации, обезвреживанию, размещению отходов, образующихся на территории Новосибирской области, и отходов, поступающих из других субъектов Российской Федерации.

Электронная модель территориальной схемы представлена в виде интерактивной электронной карты и расположена по адресу в сети Интернет: https://tko.nso.ru.

XVIII. Приложения

Государственный доклад «О состоянии и об охране окружающей среды Новосибирской области в 2023 году» [Текст]: Новосибирск, 2024.

Государственный доклад «О состоянии санитарно-эпидемиологического благополучия населения в Новосибирской области в 2023 году» [Текст]: Новосибирск, 2024.

Данные Росстата о численности населения Новосибирской области по состоянию на 01.01.2024: [Электронный ресурс]: URL:http://novosibstat.gks.ru/.

Концептуальные основы решения проблемы вторичного сырья в России. Доклад [Электронный ресурс]: URL:http://www.waste.ru/.

Официальный портал Правительства Новосибирской области [Электронный ресурс]: URL: https://www.nso.ru/.

Открытые данные департамента Росприроднадзора по Сибирскому Федеральному округу [Электронный ресурс]: URL:http://54.rpn.gov.ru/.

Приказы об установлении тарифов на услуги по утилизации твердых бытовых отходов (для организаций коммунального комплекса на территории Новосибирской области). Департамент по тарифам Новосибирской области [Электронный ресурс]: URL: http://www.tarif.nso.ru/.

Регламентация сбора вторичного сырья. Доклад [Электронный ресурс]: URL: http://www.waste.ru/.

Статистические данные Территориального органа Федеральной службы государственной статистики по Новосибирской области [Электронный ресурс]: https://novosibstat.gks.ru/.

Реестр ГРОРО [Электронный ресурс]: https://uoit.fsrpn.ru/groro.

Географические карты [Электронный ресурс]: Карты России и мира (http://www.wemakemaps.com), Гугл мапс (https://www.google.ru/maps), Яндекс.Карты (https://yandex.ru/maps).

Государственная региональная геоинформационная система Новосибирской области [Электронный ресурс]: https://maps.nso.ru/CoGIS.

ПРИЛОЖЕНИЕ № 1
к территориальной схеме обращения
с отходами производства и потребления,
в том числе с твердыми коммунальными
отходами, Новосибирской области

Численность населения по населенным пунктам в разрезе муниципальных образований Новосибирской области на 01.01.2023

Наименование городского округа, муниципального района и поселений, входящих в состав муниципального района	Код ОКТМО	2023 год
1	2	3
Все население		2794266
Городское население		2227777
Сельское население		566489
Городские округа		
город Новосибирск	50701000	1635338
Дзержинский район		157195
Железнодорожный район		62083
Заельцовский район		148438
Калининский район		202012
Кировский район		194066
Ленинский район		316260
Октябрьский район		254634
Первомайский район		90145
Советский район		135727
Центральный район		74778
город Бердск	50708000	102965
город Искитим	50712000	56781
город Обь	50717000	30762
город Обь		30686
населенный пункт 3307 км		76
рабочий поселок Кольцово	50740000	20873
Муниципальные районы		
Баганский муниципальный район		14189
Сельские поселения района		14189
Андреевский сельсовет	50603402	912
село Андреевка		450
поселок III Интернационал		14

железнодорожная станция Районная		108
железнодорожный разъезд Теренгуль		-
деревня Романовка		40
деревня Саратовка		2
поселок Теренгуль		298
Баганский сельсовет	50603404	6070
село Баган		5401
село Бочаниха		132
село Гнедухино		143
село Стретинка		138
село Тычкино		256
Ивановский сельсовет	50603410	706
село Ивановка		545
деревня Грушевка		115
деревня Подольск		46
Казанский сельсовет	50603413	792
село Казанка		450
поселок Александро-Невский		143
село Соловьевка		199
Кузнецовский сельсовет	50603414	403
село Кузнецовка		403
Лозовской сельсовет	50603407	1381
село Лозовское		340
поселок Водино		173
село Вознесенка		542
деревня Караси		102
деревня Нижний Баган		62
поселок Первомайский		90
село Славянка		72
Мироновский сельсовет	50603416	1411
село Мироновка		774
село Воскресенка		339
деревня Петрушино		298
Палецкий сельсовет	50603418	1447
село Палецкое		565
село Большие Луки		76
село Владимировка		159
село Красный Остров		64
село Лепокурово		486
село Осинники		97
Савкинский сельсовет	50603422	1067
село Савкино		815
поселок Бронзовка		78

поселок Зеленый Луг		21
село Кавказское		86
село Троицкое		67
Барабинский муниципальный район		38921
Городское население		27534
Сельское население		11387
Городское поселение город Барабинск	50604101	27534
Сельские поселения района		11387
Зюзинский сельсовет	50604402	1559
село Зюзя		613
деревня Белово		253
деревня Казанцево		346
деревня Квашнино		316
деревня Новотандово		31
Козловский сельсовет	50604404	850
село Новокозловское		558
поселок Арисово		149
деревня Пензино		143
Межозерный сельсовет	50604406	1049
деревня Юный Пионер		397
деревня Бадажки		265
поселок Дунаевка		101
деревня Новокурупкаевка		286
Новониколаевский сельсовет	50604407	526
село Новониколаевка		352
деревня Бехтень		3
деревня Богатиха		171
Новоспасский сельсовет	50604410	847
село Новоспасск		461
село Кожевниково		274
аул Тандов		112
Новочановский сельсовет	50604413	1640
село Новочановское		803
поселок Голованово		92
деревня Кармакла		357
деревня Сизево		208
деревня Усть-Тандовка		180
Новоярковский сельсовет	50604416	790
село Новоярково		507
деревня Староярково		57
поселок Тополевка		215
деревня Чистоозерка		11
Таскаевский сельсовет	50604419	1388

село Таскаево		639
поселок Абакумово		61
деревня Бакмасиха		411
деревня Кармышак		141
поселок Красный Яр		43
деревня Старый Карапуз		93
Устьянцевский сельсовет	50604418	866
деревня Устьянцево		621
железнодорожная станция Кирзинское		144
железнодорожный разъезд 2997 км Мошкарь		1
деревня Половинное		100
Шубинский сельсовет	50604422	623
село Шубинское		492
железнодорожный разъезд 3017 км		-
железнодорожный разъезд 3023 км Барабушка		-
поселок Красный Пахарь		63
деревня Круглоозерка		65
разъезд 3020 км		3
Щербаковский сельсовет	50604425	1249
деревня Старощербаково		471
поселок Горка		117
железнодорожная станция Труновское		118
железнодорожный разъезд 3046 км Новогутово		4
железнодорожный разъезд 3071 км		-
деревня Новогутово		91
село Новоульяновское		448
Болотнинский муниципальный район		25450
Городское население		15460
Сельское население		9990
Городское поселение город Болотное	50606101	15460
Сельские поселения района		9990
Ачинский сельсовет	50606402	485
село Ача		392
деревня Березовка		7
деревня Елфимово		86
Байкальский сельсовет	50606404	572
деревня Байкал		461
деревня Абрамовка		-
деревня Вознесенка		41
деревня Малиновка		70
Баратаевский сельсовет	50606405	946
деревня Баратаевка		480
деревня Александровка		58

деревня Большеречка		218
деревня Верхотуровка		-
деревня Мануйлово		81
деревня Сабановка		41
деревня Таскаево		68
Боровской сельсовет	50606407	735
поселок Бор		557
деревня Витебск		178
Варламовский сельсовет	50606410	619
село Варламово		334
деревня Большая Черная		218
деревня Кандереп		21
деревня Краснознаменка		46
Дивинский сельсовет	50606413	905
поселок Дивинка		688
железнодорожная станция Тын		7
село Турнаево		210
Егоровский сельсовет	50606416	1111
село Егоровка		508
деревня Киевка		89
деревня Киселевка		18
деревня Кривояш		278
деревня Лебяжье		7
деревня Терск		55
деревня Чахлово		156
Зудовский сельсовет	50606419	603
село Зудово		276
деревня Киряково		230
деревня Козловка		97
Карасевский сельсовет	50606422	738
село Карасево		372
деревня Верхний Елбак		124
деревня Кругликово		221
деревня Насоново		2
деревня Новая Поляна		2
деревня Старый Елбак		17
Корниловский сельсовет	50606425	404
село Корнилово		338
деревня Кармановка		19
деревня Правососновка		47
Кунчурукский сельсовет	50606428	374
село Кунчурук		369
деревня Кустово		5

деревня Рыбкинск		-
Новобибеевский сельсовет	50606434	451
село Новобибеево		433
деревня Камень		5
деревня Старобибеево		12
деревня Усть-Тула		1
Ояшинский сельсовет	50606437	810
село Ояш		680
деревня им.Тельмана		53
деревня Новоселье		-
деревня Шумиха		31
деревня Эстонка		46
Светлополянский сельсовет	50606443	1237
село Светлая Поляна		690
деревня Горн		67
поселок Зеленая Горка		2
деревня Новая Чебула		223
поселок Сибиряк		91
село Таганай		164
Венгеровский муниципальный район		14978
Сельские поселения района		14978
Венгеровский сельсовет	50608402	6030
село Венгерово		6030
Вознесенский сельсовет	50608404	874
село Вознесенка		650
деревня Ахтырка		12
деревня Малинино		74
деревня Селикла		138
Воробьевский сельсовет	50608407	342
село Воробьево		342
Ключевской сельсовет	50608410	522
село Ключевая		239
деревня Ночка		150
деревня Орлово		133
Меньшиковский сельсовет	50608413	465
село Меньшиково		465
Мининский сельсовет	50608416	225
село Минино		218
деревня Тычкино		7
Новотартасский сельсовет	50608420	1405
село Новый Тартас		947
поселок Зыково		184
деревня Игнатьевка		91

село Старый Тартас		183
Павловский сельсовет	50608422	342
село Павлово		342
Петропавловский 1-й сельсовет	50608425	631
село Петропавловка 1-я		434
деревня Григорьевка		15
деревня Красноярка		182
Петропавловский 2-й сельсовет	50608428	442
село Петропавловка 2-я		442
деревня Тюсмень		-
Сибирцевский 1-й сельсовет	50608431	285
село Сибирцево 1-е		264
деревня Кругленькая		-
деревня Серп и Молот		21
Сибирцевский 2-й сельсовет	50608434	731
село Сибирцево 2-е		553
деревня Георгиевка		94
деревня Вороново		6
село Новые Кулики		64
деревня Улуцк		1
село Филошенка		13
Тартасский сельсовет	50608437	1164
село Заречье		857
деревня Ильинка		112
деревня Чаргары		195
Туруновский сельсовет	50608440	344
село Туруновка		271
деревня Козловка		57
поселок Чистое Озеро		16
Урезский сельсовет	50608443	290
село Урез		193
деревня Бровничи		40
деревня Мариинка		57
Усть-Изесский сельсовет	50608446	531
село Усть-Изес		451
деревня Бурсянино		46
деревня Ольгино		34
Усть-Ламенский сельсовет	50608447	118
село Усть-Ламенка		111
поселок Яча		7
Шипицынский сельсовет	50608452	237
село Шипицыно		204
деревня Тимофеевка		33

Доволенский муниципальный район		12894
Сельские поселения района		12894
Баклушевский сельсовет	50610402	501
село Баклуши		486
поселок Каревский		15
Волчанский сельсовет	50610404	344
село Волчанка		296
деревня Плеханово		48
Доволенский сельсовет	50610407	6407
село Довольное		6113
поселок Баган		155
село Покровка		139
Ильинский сельсовет	50610410	715
село Ильинка		633
поселок Дружный		82
Индерский сельсовет	50610413	391
село Индерь		391
Комарьевский сельсовет	50610416	796
село Комарье		776
село Безногое		20
Красногривенский сельсовет	50610419	515
поселок Красная Грива		219
поселок Даниловская Ферма		73
деревня Сарыбалык		142
поселок Солонцовый		81
Согорнский сельсовет	50610422	560
село Согорное		547
поселок Брянский		13
Суздальский сельсовет	50610425	697
село Суздалка		576
деревня Комендантка	50613402	43
поселок Новодоволенский		78
Травнинский сельсовет	50610428	498
село Травное		498
Утянский сельсовет	50610431	819
село Утянка		819
Шагальский сельсовет	50610433	83
село Шагалка		83
Ярковский сельсовет	50610434	568
село Ярки		450
деревня Кротово		70
поселок Хромовский		48
Здвинский муниципальный район		11954

Сельские поселения района		11954
Алексеевский сельсовет	50613401	373
деревня Алексеевка		287
деревня Малышево		29
деревня Новогребенщиково		25
поселок Петропавловский		32
Верх-Каргатский сельсовет	50613402	717
село Верх-Каргат		654
поселок Бережки		63
Верх-Урюмский сельсовет	50613404	545
село Верх-Урюм		538
деревня Алексотово		6
село Новогорносталево		1
Горносталевский сельсовет	50613406	476
село Старогорносталево		476
Здвинский сельсовет	50613407	4880
село Здвинск		4880
Лянинский сельсовет	50613410	685
село Лянино		600
деревня Барлакуль		85
Нижнеурюмский сельсовет	50613428	306
село Нижний Урюм		232
село Светлое		74
Нижнечулымский сельсовет	50613413	740
село Нижний Чулым		613
деревня Хапово		127
Новороссийский сельсовет	50613416	390
село Новороссийское		352
деревня Мамон		25
поселок Немки		13
Петраковский сельсовет	50613419	620
село Петраки		257
деревня Городище		98
деревня Маландино		238
деревня Новоалексеевка		22
деревня Новомихайловка		5
Рощинский сельсовет	50613422	154
поселок Березовка		86
поселок Гривенский		-
деревня Новощербаки		68
Сарыбалыкский сельсовет	50613425	557
село Сарыбалык		540
поселок Горькое Озеро		17

Цветниковский сельсовет	50613430	827
село Цветники		665
деревня Михайловка		112
деревня Чича		50
Чулымский сельсовет	50613431	684
село Чулым		654
деревня Широкая Курья		-
деревня Щелчиха		30
Искитимский муниципальный район		58772
Городское население		17731
Сельское население		41041
Городское поселение рабочий поселок Линево	50615152	17731
Сельские поселения района		41041
Бурмистровский сельсовет	50615401	1113
деревня Бурмистрово		1113
Быстровский сельсовет	50615402	2587
село Быстровка		938
село Завьялово		975
поселок Озерки		92
поселок Советский		213
поселок Тула		138
поселок Факел Революции		231
Верх-Коенский сельсовет	50615404	1019
село Верх-Коен		566
поселок Дзержинский		85
поселок Дубинский		24
деревня Китерня		148
деревня Михайловка		196
Гилевский сельсовет	50615407	744
село Новолокти		519
деревня Гилево		94
поселок Михайловка		74
поселок Целинный		57
Гусельниковский сельсовет	50615410	1425
село Гусельниково		744
село Белово		605
деревня Девкино		76
Евсинский сельсовет	50615413	5652
станция Евсино		4673
деревня Ургун		661
деревня Шадрино		318
Легостаевский сельсовет	50615416	1599
село Легостаево		1153

деревня Малиновка		191
деревня Новососедово		145
деревня Старососедово		110
Листвянский сельсовет	50615415	2670
поселок Листвянский		2670
Мичуринский сельсовет	50615417	3089
поселок Агролес		1554
деревня Бердь		833
поселок Зональный		38
поселок Мичуринский		664
Морозовский сельсовет	50615418	1071
село Морозово		982
деревня Нижний Коен		89
Преображенский сельсовет	50615419	931
село Преображенка		479
поселок Алексеевский		141
деревня Горевка		241
поселок Каменка		70
Промышленный сельсовет	50615420	1738
поселок Керамкомбинат		1738
Совхозный сельсовет	50615422	4935
село Лебедевка		3422
железнодорожная станция Сельская		268
железнодорожный разъезд 52 км		68
поселок Маяк		511
разъезд Казарма 45 км		49
поселок Санаторный		-
село Сосновка		617
Степной сельсовет	50615425	1279
поселок Степной		741
поселок Березовка		142
деревня Бородавкино		223
поселок Октябрьский		94
поселок Раздольный		79
Тальменский сельсовет	50615428	2616
село Тальменка		1806
поселок Барабка		366
село Елбаши		273
деревня Калиновка		165
поселок Логовой		6
Улыбинский сельсовет	50615431	1774
село Улыбино		1324

поселок Первомайский		305
деревня Чупино		145
Усть-Чемский сельсовет	50615434	738
село Усть-Чем		416
село Мосты		232
деревня Харино		90
Чернореченский сельсовет	50615437	4109
поселок Чернореченский		2035
поселок Александровский		378
поселок Койниха		398
поселок Рощинский		486
поселок Рябчинка		164
село Старый Искитим		648
Шибковский сельсовет	50615440	1952
деревня Шибково		1035
деревня Евсино		614
деревня Новолебедевка		139
деревня Таскаево		164
Карасукский муниципальный район		38488
Городское население		24753
Сельское население		13735
Городское поселение город Карасук	50617101	24784
город Карасук		24753
сельское население		31
поселок Ярок		31
Сельские поселения района		13704
Беленский сельсовет	50617402	619
село Белое		619
Благодатский сельсовет	50617404	1961
село Благодатное		687
железнодорожная станция Чебачий		6
железнодорожная станция Осолодино		58
железнодорожная станция 206 км		13
железнодорожная станция 391 км		11
железнодорожный разъезд Озерное Приволье		4
аул Стеклянный		1
поселок Чебачье		-
поселок Чернозерка		108
село Шилово-Курья		640
поселок Ягодный		433
Знаменский сельсовет	50617406	658
поселок Поповка		572
железнодорожный разъезд Кусган		-

поселок Осиновка		84
поселок Пучинное		2
Ирбизинский сельсовет	50617407	1178
село Ирбизино		490
поселок Крыловка		173
деревня Кукарка		263
поселок Покровка		21
поселок Рождественский		231
Калиновский сельсовет	50617410	752
село Калиновка		513
поселок Грамотино		83
деревня Нестеровка		88
поселок Озерянка		9
поселок Свободный Труд		59
Михайловский сельсовет	50617413	1551
село Михайловка		507
поселок Александровский		367
железнодорожный разъезд Карачилик		10
аул Кавкуй		52
аул Карасарт		167
поселок Красносельский		448
Октябрьский сельсовет	50617416	1507
село Октябрьское		818
село Анисимовка		101
село Калачи		183
деревня Новоивановка		202
деревня Павловка		191
аул Токпан		12
Студеновский сельсовет	50617419	1001
село Студеное		793
село Богословка		112
село Демидовка		16
село Луганск		36
село Новокарасук		15
село Шейнфельд		29
Троицкий сельсовет	50617422	2246
село Троицкое		621
поселок Астродым		270
поселок Озерное-Титово		631
село Рассказово		349
село Сорочиха		375
Хорошинский сельсовет	50617425	936
село Хорошее		867

деревня Токаревка		69
Чернокурьинский сельсовет	50617428	1295
село Чернокурья		507
поселок Кучугур		122
село Морозовка		442
аул Нижнебаяновский		119
деревня Новая Курья		105
Каргатский муниципальный район		14171
Городское население		8273
Сельское население		5898
Городское поселение город Каргат	50619101	8275
город Каргат		8273
сельское население		2
поселок Капралово		2
поселок 3144 км		-
Сельские поселения района		5896
Алабугинский сельсовет	50619402	762
село Мамонтовое		225
деревня Алабуга		204
поселок Москвинский		64
деревня Озерки 6-е		164
поселок Петровский		77
поселок Сапожковский		28
Беркутовский сельсовет	50619404	1391
село Набережное		970
поселок Безлюдный		116
деревня Беркуты		35
поселок Гавриловка		218
поселок Старомихайловский		52
Верх-Каргатский сельсовет	50619407	336
село Верх-Каргат		285
поселок Натальинский		51
Карганский сельсовет	50619410	263
село Карган		131
деревня Груздевка		17
поселок Лебедевский		33
поселок Третьяковский		14
поселок Филино		68
Кубанский сельсовет	50619413	853
село Первотроицк		703
поселок Голубовский		7
поселок Кубанский		135
поселок Петроградский		8

Маршанский сельсовет	50619416	1077
село Маршанское		877
село Аткуль		95
село Иванкино		105
Мусинский сельсовет	50619419	233
село Мусы		227
поселок Медяковский		6
поселок Ровенский		-
Первомайский сельсовет	50619422	271
село Кольцовка		210
поселок Барановский		-
поселок Первомайский		3
поселок Чернявский		58
Суминский сельсовет	50619425	380
село Сумы		305
поселок Москвинка		44
село Усть-Сумы		31
Форпост-Каргатский сельсовет	50619428	330
село Форпост-Каргат		235
поселок Теренино		74
поселок Шибаки		21
Колыванский муниципальный район		24523
Городское население		12462
Сельское население		12061
Городское поселение с Колывань	50621151	13691
рабочий поселок Колывань		12462
сельское население		1229
деревня Большой Оеш		728
деревня Выпаса-Вечерка		-
деревня Подгорная		300
деревня Чаус		201
Сельские поселения района		10832
Вьюнский сельсовет	50621402	1265
село Вьюны		1028
деревня Красный Яр		31
деревня Малая Черемшанка		77
деревня Пристань-Почта		49
деревня Таловка		80
Калининский сельсовет	50621404	702
село Боярка		529
поселок Орловский		19
поселок Паутово		2
поселок Паутовский		50

село Тропино		102
Кандауровский сельсовет	50621407	681
село Кандаурово		651
деревня Верх-Тоя		-
деревня Воробьи		-
деревня Изовка		16
деревня Середино		14
Королевский сельсовет	50621410	308
село Королевка		218
поселок Бобровичинск		48
деревня Усть-Тоя		42
Новотроицкий сельсовет	50621413	895
село Новотроицк		484
деревня Казанка		98
деревня Калиновка		-
деревня Крутоборка		14
деревня Умна		16
деревня Черный Мыс		22
деревня Щукино		13
село Юрт-Акбалык		248
Новотырышкинский сельсовет	50621416	1758
село Новотырышкино		1215
деревня Большая Черемшанка		38
деревня Воробьево		505
Пихтовский сельсовет	50621419	726
село Пихтовка		471
поселок Восход		13
поселок Дальняя Поляна		-
деревня Ершовка		18
село Лаптевка		25
деревня Малиновка		3
деревня Мальчиха		52
деревня Марчиха		24
деревня Михайловка		13
деревня Новоеловка		2
деревня Орловка		-
поселок Северный		105
Пономаревский сельсовет	50621422	142
село Пономаревка		124
деревня Вдовино		1
деревня Новоалександровка		3
деревня Хохловка		14
Сидоровский сельсовет	50621425	639

село Сидоровка		409
деревня Кочетовка		-
деревня Южино		230
Скалинский сельсовет	50621428	2584
село Скала		2049
деревня Амба		392
поселок Охотхозяйство		-
деревня Юрт-Ора		143
Соколовский сельсовет	50621431	1132
село Соколово		881
деревня Малый Оеш		251
Коченевский муниципальный район		45134
Городское население		22302
Сельское население		22832
Городские поселения района		22302
Городское поселение рабочий поселок Коченево	50623151	17208
Городское поселение рабочий поселок Чик	50623154	5094
Сельские поселения района		22832
Дупленский сельсовет	50623402	1038
станция Дупленская		939
поселок Александровский		3
поселок Антипинский		7
деревня Севастьяновка		89
Краснотальский сельсовет	50623404	753
поселок Дружный		282
поселок Бармашево		77
поселок Мирный		394
Кремлевский сельсовет	50623407	1519
село Новокремлевское		1283
поселок Молот		193
поселок Первомайский		43
Крутологовский сельсовет	50623410	771
село Крутологово		535
деревня Вахрушево		236
Леснополянский сельсовет	50623413	1200
станция Лесная Поляна		1052
железнодорожная станция 3273 км		6
поселок Ольшанский		41
село Сартаково		101
Новомихайловский сельсовет	50623416	1292
село Новомихайловка		1207
деревня Ермиловка		58
деревня Студенкино		27

Овчинниковский сельсовет	50623418	679
деревня Овчинниково		546
поселок Большая Поляна		17
поселок Владиславский		-
поселок Новорощинский		116
Поваренский сельсовет	50623419	1348
село Поваренка		1189
деревня Антоновка		119
поселок Комихинский		40
Прокудский сельсовет	50623422	7966
село Прокудское		6047
деревня Буньково		358
железнодорожная станция 3293 км		10
село Катково		474
населенный пункт Кордон		1
деревня Крохалевка		233
поселок Светлый		589
деревня Чик		254
Совхозный сельсовет	50623425	1552
поселок Белобородово		332
поселок Кумысный		614
деревня Новоотрубное		195
населенный пункт 3277 км		-
поселок Семеновский		112
деревня Троицк		299
Федосихинский сельсовет	50623428	620
село Федосиха		565
село Казанка		17
поселок Лесной		38
Целинный сельсовет	50623431	1355
село Целинное		748
деревня Козлово		158
поселок Майский		198
поселок Малореченка		199
поселок Маслово		52
Чистопольский сельсовет	50623434	1440
село Чистополье		834
поселок Речник		606
Шагаловский сельсовет	50623437	1299
село Шагалово		838
деревня Казаково		212
населенный пункт 3298 км Шагаловский		-
деревня Приозерная		72

деревня Тропино		16
деревня Федосово		161
Кочковский муниципальный район		11625
Сельские поселения района		11625
Быструхинский сельсовет	50625402	852
село Быструха		852
Ермаковский сельсовет	50625404	261
поселок Ермаковский		259
поселок Николаевский		2
Жуланский сельсовет	50625407	1118
село Жуланка		888
поселок Новый Вокзал		7
поселок Республиканский		223
Кочковский сельсовет	50625410	3726
село Кочки		3726
Красносибирский сельсовет	50625411	901
село Красная Сибирь		901
Новорешетовский сельсовет	50625414	597
поселок Новые Решеты		497
поселок Покровка		52
поселок Советский		48
Новоцелинный сельсовет	50625412	956
село Новоцелинное		930
поселок Маяк		26
Решетовский сельсовет	50625413	1618
село Решеты		1618
Троицкий сельсовет	50625416	388
поселок Троицкий		341
поселок Земировский		2
поселок Рождественский		45
Черновский сельсовет	50625419	1208
село Черновка		847
деревня Букреево Плесо		361
Краснозерский муниципальный район		27773
Городское население		8940
Сельское население		18833
Городское поселение рабочий поселок Краснозерское	50627151	8940
Сельские поселения района		18833
Аксенихинский сельсовет	50627402	521
село Аксениха		488
поселок Ганино		33
Веселовский сельсовет	50627404	1713
село Веселовское		1444

поселок Новый Баганенок		269
Зубковский сельсовет	50627407	1348
село Зубково		617
железнодорожная станция Зубково		477
село Ульяновка		203
поселок Успенский		51
Казанакский сельсовет	50627408	470
село Казанак		374
поселок Ленинградский		96
Кайгородский сельсовет	50627409	1328
поселок Кайгородский		573
село Гербаево		290
поселок Красный Хутор		457
поселок Успенский		8
Колыбельский сельсовет	50627410	1259
село Колыбелька		937
село Локтенок		322
Коневский сельсовет	50627413	756
село Конево		744
поселок Рямской		12
Лобинский сельсовет	50627419	658
село Лобино		657
поселок Новолобинский		-
поселок Палкин Водопой		1
Лотошанский сельсовет	50627420	393
село Лотошное		393
Майский сельсовет	50627422	1217
село Майское		898
поселок Беспятый		3
поселок Целинный		32
село Чернаки		284
Мохнатологовский сельсовет	50627425	1329
село Мохнатый Лог		871
село Петропавловка		458
Нижнечеремошинский сельсовет	50627428	924
село Нижнечеремошное		901
поселок Осинниковский		23
Октябрьский сельсовет	50627431	1043
поселок Октябрьский		597
поселок Зеленая Роща		76
поселок Курьинский		208
поселок Степной		142
поселок Хабаровский		20

Орехово-Логовской сельсовет	50627434	849
село Орехов Лог		816
поселок Зуевский		33
Половинский сельсовет	50627437	2948
село Половинное		2765
поселок Голубинский		183
поселок Калиновский		-
Полойский сельсовет	50627440	841
село Полойка		757
поселок Луговой		84
Садовский сельсовет	50627443	742
поселок Садовый		555
разъезд Центральный		19
поселок Урожайный		100
поселок Целинный		68
Светловский сельсовет	50627446	494
село Светлое		429
поселок Новопокровский		65
Куйбышевский муниципальный район		54201
Городское население		41754
Сельское население		12447
Городское поселение город Куйбышев	50630101	41754
Сельские поселения района		12447
Абрамовский сельсовет	50630402	1670
село Абрамово		1453
деревня Мангазерка		31
деревня Осинцево		87
деревня Старогребенщиково		99
Балманский сельсовет	50630404	206
село Балман		192
деревня Еланка		14
поселок Красиково		-
Булатовский сельсовет	50630407	743
село Булатово		437
деревня Новокаменево		60
аул Омь		246
Верх-Ичинский сельсовет	50630410	342
село Верх-Ича		279
деревня Михайловка 1-я		28
деревня Новогребенщиково		1
деревня Ярково		34
Веснянский сельсовет	50630411	262
поселок Веснянка		158

поселок Журавлевка		20
поселок Мирный		56
поселок Озерный		28
Гжатский сельсовет	50630413	1027
село Гжатск		483
населенный пункт Аул-Бергуль		402
деревня Бергуль		66
деревня Казатово		36
деревня Степановка		40
Горбуновский сельсовет	50630416	871
село Горбуново		492
деревня Епанешниково		12
деревня Константиновка		228
деревня Новоалексеевка		40
деревня Новокиевка		42
деревня Павловка		26
деревня Чуклайда		31
Зоновский сельсовет	50630419	364
село Зоново		363
деревня Ежула		1
Камский сельсовет	50630422	535
село Кама		362
поселок Бекташ		11
деревня Ефремовка		-
деревня Михайловка 2-я		27
аул Шагир		135
Куйбышевский сельсовет	50630425	385
поселок Комсомольский		154
поселок Ивушка		196
деревня Малинино		35
Михайловский сельсовет	50630428	150
село Михайловка		103
поселок Николаевка		47
Новоичинский сельсовет	50630431	497
село Новоичинское		347
поселок Антошкино		-
поселок Заливной Луг		48
поселок Медведкино		43
село Назарово		40
деревня Таганово		19
Октябрьский сельсовет	50630434	2220
село Нагорное		1694
поселок Безымянный		-

поселок Заречный		271
поселок Малые Кайлы		58
деревня Марково		11
деревня Морозовка		16
деревня Помельцево		143
деревня Сартаково		27
Осиновский сельсовет	50630437	559
поселок Кондусла		191
поселок Вишняки		6
поселок Дмитриевский		29
поселок Ильинка		3
деревня Красновка		53
село Кульча		216
село Осиново		61
поселок Ракитники		-
Отрадненский сельсовет	50630440	858
село Отрадненское		751
поселок Аккуль		-
деревня Бурундуково		63
село Патрушево		44
Сергинский сельсовет	50630443	197
деревня Сергино		135
деревня Анган		56
деревня Ваганово		6
Чумаковский сельсовет	50630446	1561
село Чумаково		984
деревня Андреевка		99
деревня Елизаветинка		35
деревня Сергиевка		58
поселок Угурманский		37
село Ушково		348
Купинский муниципальный район		25707
Городское население		14985
Сельское население		10722
Городское поселение город Купино	50632101	14985
Сельские поселения района		10722
Благовещенский сельсовет	50632401	306
деревня Благовещенка		260
деревня Петропавловка		46
деревня Селиваново		-
Вишневский сельсовет	50632402	597
поселок Советский		386
деревня Васильевка		26

деревня Вишневка		155
деревня Киевка		30
Копкульский сельсовет	50632404	1166
село Копкуль		497
деревня Вороновка		174
деревня Новоказарино		176
село Чумашки		319
Ленинский сельсовет	50632407	638
село Зятьковка		301
деревня Камышино		243
деревня Моревка		94
населенный пункт 142 км		-
Лягушенский сельсовет	50632410	998
село Лягушье		519
деревня Горносталиха		2
деревня Лукошино		477
Медяковский сельсовет	50632413	860
село Медяково		478
деревня Аполиха		66
деревня Веселый Кут		180
деревня Спасск		44
деревня Украинка		92
деревня Успенка		-
Метелевский сельсовет	50632416	489
село Метелево		369
деревня Алферовка		14
деревня Березовка		98
деревня Митрофановка		8
Новоключевской сельсовет	50632419	919
село Новоключи		575
деревня Красный Кут		86
деревня Петровка		258
Новониколаевский сельсовет	50632422	630
деревня Новониколаевка		350
село Басково		25
деревня Искра		20
деревня Красный Хутор		39
село Новорозино		196
Новосельский сельсовет	50632425	933
село Новоселье		487
деревня Киргинцево		431
деревня Федосьевка		15
Рождественский сельсовет	50632428	629

село Рождественка		629
Сибирский сельсовет	50632431	349
поселок Сибирский		219
деревня Алексеевка		60
деревня Куликовка		70
Стеклянский сельсовет	50632434	678
село Стеклянное		555
деревня Орловка		64
деревня Покровка		59
Чаинский сельсовет	50632437	773
село Чаинка		289
деревня Мальково		142
деревня Михайловка		90
деревня Сергеевка		4
деревня Шаитик		248
Яркульский сельсовет	50632440	757
село Яркуль		564
деревня Дружинино		26
деревня Тюменка		167
Кыштовский муниципальный район		9149
Сельские поселения района		9149
Березовский сельсовет	50634402	127
село Березовка		95
деревня Беспаловка		-
деревня Козловка		-
деревня Николаевка		32
Большереченский сельсовет	50634404	346
село Большеречье		346
деревня Новониколаевка		-
Вараксинский сельсовет	50634407	406
село Вараксино		118
деревня Пахомово		20
деревня Усманка		256
деревня Чекиаул		12
Верх-Майзасский сельсовет	50634410	315
село Верх-Майзас		71
деревня Берестянка		3
деревня Ивановка		99
деревня Камышинка		134
деревня Старый Майзас		5
деревня Худышка		3
Верх-Таркский сельсовет	50634413	458
село Верх-Тарка		244

деревня Макаровка		12
деревня Межовка		202
Ереминский сельсовет	50634416	233
деревня Еремино		184
деревня Верх-Чекино		10
деревня Гавриловка		39
Заливинский сельсовет	50634419	195
деревня Заливино		193
деревня Садовка		2
Колбасинский сельсовет	50634422	120
деревня Колбаса		56
деревня Бочкаревка		61
деревня Тынгиза		3
Крутихинский сельсовет	50634425	72
село Крутиха		63
деревня Аникино		9
Кулябинский сельсовет	50634428	306
деревня Куляба		92
деревня Комаровка		10
деревня Понькино		18
село Чернаковка		186
Кыштовский сельсовет	50634431	5064
село Кыштовка		4971
деревня Агачаулово		37
деревня Вятка		56
Малокрасноярский сельсовет	50634434	330
село Малокрасноярка		182
деревня Малая Скирла		143
деревня Старая Скирла		5
Новомайзасский сельсовет	50634437	277
деревня Новый Майзас		213
деревня Алексеевка		-
деревня Коровинка		56
деревня Шмаковка		8
Новочекинский сельсовет	50634440	143
село Новоложниково		85
деревня Новочекино		26
поселок Таволга		31
деревня Ядрышниково		1
Орловский сельсовет	50634443	285
деревня Орловка		285
Сергеевский сельсовет		312
село Сергеевка		117

деревня Альменево		93
деревня Бакейка		28
деревня Воскресенка		74
Черновский сельсовет	50634446	160
село Черновка		155
деревня Ядкан		5
Маслянинский муниципальный район		23583
Городское население		13143
Сельское население		10440
Городское поселение рабочий поселок Маслянино	50636151	13143
Сельские поселения района		10440
Бажинский сельсовет	50636402	1620
село Бажинск		576
деревня Александровка		392
деревня Серебренниково		136
деревня Чупино		516
Березовский сельсовет	50636404	587
село Березово		519
деревня Кинтереп		68
Большеизыракский сельсовет	50636407	644
село Большой Изырак		493
деревня Верх-Ики		151
Борковский сельсовет	50636410	628
село Борково		628
Дубровский сельсовет	50636413	793
село Дубровка		617
поселок Нижняя Матренка		118
поселок Петени		58
Егорьевский сельсовет	50636416	894
село Егорьевское		564
деревня Новолушниково		15
село Суенга		315
Елбанский сельсовет	50636419	1198
село Елбань		735
деревня Жерновка		128
поселок Загора		157
поселок Чудиново		178
Малотомский сельсовет	50636422	654
деревня Малая Томка		484
поселок Воробьева Заимка		5
деревня Дресвянка		165
Мамоновский сельсовет	50636425	1809
село Мамоново		1809

Никоновский сельсовет	50636428	517
деревня Никоново		430
деревня Барсуково		87
Пеньковский сельсовет	50636431	1096
село Пеньково		391
село Пайвино		457
деревня Петропавловка		123
деревня Прямское		125
Мошковский муниципальный район		40629
Городское население		13677
Сельское население		26952
Городские поселения района		14197
Городское поселение рабочий поселок Мошково	50638151	9613
рабочий поселок Мошково		9572
сельское население		41
поселок Новослободка		20
поселок Порос		21
Городское поселение рабочий поселок Станционно-Ояшинский	50638154	4584
рабочий поселок Станционно-Ояшинский		4105
сельское население		479
населенный пункт Тасино		52
поселок Радуга		427
Сельские поселения района		26432
Балтинский сельсовет	50638402	671
деревня Балта		453
деревня Бурлиха		39
деревня Вороново		166
населенный пункт Кубово		13
Барлакский сельсовет	50638404	8285
поселок Октябрьский		7705
село Барлак		306
село Локти		229
населенный пункт Барлак		45
Дубровинский сельсовет	50638407	2852
село Дубровино		851
село Белоярка		976
деревня Кузнецовка		133
поселок Обской		452
село Старый Порос		78
село Успенка		362
Кайлинский сельсовет	50638410	681
село Кайлы		355

село Верх-Балта		36
деревня Глядень		11
село Елтышево		120
село Томилово		159
Новомошковский сельсовет	50638413	1193
село Новомошковское		763
поселок Горный		169
поселок Красногорский		215
село Новый Порос		46
Сарапульский сельсовет	50638416	1369
село Сарапулка		756
поселок Каменка		-
поселок Красный Октябрь		-
село Мотково		196
село Мошнино		417
Сокурский сельсовет	50638419	7686
село Сокур		5634
поселок Барлакский		399
поселок Емельяновский		493
поселок Кошево		213
поселок Майский		2
село Орск		227
населенный пункт Ферма		5
поселок Смоленский		712
поселок Шуринский		1
Ташаринский сельсовет	50638422	2574
село Ташара		2360
деревня Сарачевка		103
деревня Умрева		111
Широкоярский сельсовет	50638425	1121
поселок Широкий Яр		772
село Новоалександровка		16
село Участок-Балта		333
Новосибирский муниципальный район		166514
Городское население		29463
Сельское население		137051
Городское поселение рабочий поселок Краснообск	5064015	29463
Сельские поселения района		137051
Барышевский сельсовет	50640402	12444
село Барышево		5631
поселок Двуречье		2474
железнодорожная станция Издревая		877
железнодорожная станция Крахаль		619

поселок Каинская Заимка		1497
поселок Каменушка		73
поселок Ключи		21
поселок Ложок		1173
поселок Шадриха		79
Березовский сельсовет	50640404	4041
поселок Железнодорожный		1433
поселок Березовка		1557
село Быково		392
железнодорожная станция Шелковичиха		402
поселок Малиновка		146
поселок Междуречье		8
населенный пункт 39 км Совхозная		75
населенный пункт 47 км Геодезическая		11
поселок Пионерский		17
Боровской сельсовет	50640407	3171
село Боровое		2383
село Береговое		615
поселок Прогресс		173
Верх-Тулинский сельсовет	50640410	12348
село Верх-Тула		8503
поселок 8 Марта		341
поселок Красный Восток		247
поселок Крупской		732
поселок Тулинский		2525
Каменский сельсовет	50640416	9211
поселок Восход		2005
село Каменка		6929
поселок Советский		277
Криводановский сельсовет	50640419	16245
село Криводановка		12132
село Марусино		4113
поселок Павино		-
Кубовинский сельсовет	50640422	5127
село Кубовая		1146
поселок Бибиха		31
поселок Зеленый Мыс		264
поселок Красный Яр		1986
поселок Ломовская Дача		69
поселок Седова Заимка		4
поселок Сосновка		1276
поселок Степной		351
Кудряшовский сельсовет	50640425	7308

дачный поселок Кудряшовский		5752
поселок Воробьевский		92
поселок Затонский		-
поселок Катковский		183
поселок Приобский		1281
Мичуринский сельсовет	50640428	11424
поселок Мичуринский		2413
поселок Элитный		7229
поселок Юный Ленинец		1782
Морской сельсовет	50640429	4959
село Ленинское		3698
поселок Голубой Залив		1261
Мочищенский сельсовет	50640431	6030
дачный поселок Мочище		3309
поселок Озерный		2721
Новолуговской сельсовет	50640434	8427
село Новолуговое		7341
деревня Издревая		1008
поселок Ремесленный		78
Плотниковский сельсовет	50640437	1841
село Плотниково		1524
железнодорожная станция Жеребцово		56
село Жеребцово		258
поселок Михайловский		3
село Ярское		-
Раздольненский сельсовет	50640438	4987
село Раздольное		4279
село Гусиный Брод		678
поселок Комаровка		29
деревня Мостовая		1
Станционный сельсовет	50640440	10572
станция Мочище		3464
поселок Витаминка		342
железнодорожная станция Иня-Восточная		839
поселок Ленинский		581
село Новокаменка		438
поселок Садовый		4908
Толмачевский сельсовет	50640443	13558
село Толмачево		9975
деревня Алексеевка		705
село Красноглинное		2320
поселок Красномайский		321
поселок Новоозерный		237

Ярковский сельсовет	50640446	5358
село Ярково		3576
село Новошилово		655
село Пайвино		277
село Сенчанка		489
село Шилово		361
Ордынский муниципальный район		33811
Городское население		9447
Сельское население		24364
Городское поселение рабочий поселок Ордынское	50642151	9447
Сельские поселения района		24364
Березовский сельсовет	50642401	708
деревня Березовка		662
поселок Степной		46
Вагайцевский сельсовет	50642402	4044
село Вагайцево		2726
поселок Чернаково		1318
Верх-Алеусский сельсовет	50642403	773
село Верх-Алеус		554
деревня Новокузьминка		219
Верх-Ирменский сельсовет	50642404	3458
село Верх-Ирмень		2893
деревня Плотниково		344
деревня Поперечное		221
Верх-Чикский сельсовет	50642405	622
деревня Верх-Чик		515
деревня Малый Чик		107
Кирзинский сельсовет	50642407	1617
село Кирза		1563
деревня Черемшанка		54
Козихинский сельсовет	50642410	750
село Козиха		610
деревня Малоирменка		140
Красноярский сельсовет	50642413	1466
село Красный Яр		1466
Нижнекаменский сельсовет	50642416	1377
село Нижнекаменка		983
деревня Абрашино		53
деревня Ерестная		102
деревня Усть-Хмелевка		239
Новопичуговский сельсовет	50642418	970
село Новопичугово		970
Новошарапский сельсовет	50642419	1392

деревня Новый Шарап		1392
Петровский сельсовет	50642420	1063
поселок Петровский		1028
поселок Борисовский		23
поселок Бугринская Роща		12
Пролетарский сельсовет	50642422	1254
поселок Пролетарский		1254
Рогалевский сельсовет	50642423	635
село Рогалево		635
Спиринский сельсовет	50642425	925
село Спирино		640
деревня Антоново		165
село Усть-Алеус		120
Усть-Луковский сельсовет	50642428	1132
село Усть-Луковка		755
деревня Сушиха		377
Устюжанинский сельсовет	50642431	435
деревня Устюжанино		245
деревня Пушкарево		100
село Средний Алеус		90
Филипповский сельсовет	50642434	637
село Филиппово		637
Чингисский сельсовет	50642437	670
село Чингис		582
деревня Милованово		88
Шайдуровский сельсовет	50642440	436
поселок Шайдуровский		436
Северный муниципальный район		7477
Сельские поселения района		7477
Бергульский сельсовет	50644402	216
село Бергуль		213
деревня Ичкала		3
деревня Малокарагаевка		-
Биазинский сельсовет	50644404	357
село Биаза		256
деревня Веселая		52
поселок Кордон		49
Верх-Красноярский сельсовет	50644407	495
село Верх-Красноярка		369
деревня Алексеевка		25
деревня Большие Кулики		67
деревня Забоевка		-
деревня Новоникольское		30

деревня Усть-Ургулька		4
Гражданцевский сельсовет	50644410	351
село Гражданцево		221
деревня Малиновка		1
деревня Ударник		129
Новотроицкий сельсовет	50644413	231
село Новотроицк		221
деревня Новопокровка		10
Останинский сельсовет	50644416	125
село Останинка		125
деревня Надеждинка		-
Остяцкий сельсовет	50644419	203
село Остяцк		172
деревня Ургуль		31
Потюкановский сельсовет	50644422	40
поселок Среднеичинский		40
Северный сельсовет	50644425	4642
село Северное		4642
Федоровский сельсовет	50644428	76
село Федоровка		73
деревня Сургуты		3
Чебаковский сельсовет	50644431	339
село Чебаки		132
деревня Витинск		207
Чувашинский сельсовет	50644434	402
село Чуваши		201
деревня Алешинка		17
поселок Кордон		184
Сузунский муниципальный район		31331
Городское население		15385
Сельское население		15946
Городское поселение рабочий поселок Сузун	50648151	15611
рабочий поселок Сузун		15385
сельское население		226
железнодорожный разъезд Новоосиновский		-
населенный пункт Нечунаевский		189
населенный пункт Новостройка		37
Сельские поселения района		15720
Битковский сельсовет	50648402	1351
село Битки		1095
село Артамоново		12
поселок Харьковка		68
село Шигаево		176

Бобровский сельсовет	50648404	1913
село Бобровка		1739
поселок Красный Камешок		174
Болтовский сельсовет	50648407	1271
село Болтово		960
село Бедрино		241
село Лушники		70
Верх-Сузунский сельсовет	50648410	793
село Верх-Сузун		748
деревня Камышинка		45
Заковряжинский сельсовет	50648416	1195
село Заковряжино		1195
Каргаполовский сельсовет	50648419	1002
село Каргаполово		642
железнодорожная станция Тараданово		-
село Зорино		119
деревня Тараданово		241
Ключиковский сельсовет	50648422	1273
село Ключики		861
поселок Земледелец		412
Малышевский сельсовет	50648425	720
село Малышево		538
село Нижний Сузун		33
населенный пункт Клыгино		1
деревня Поротниково		148
Маюровский сельсовет	50648428	412
село Маюрово		361
село Рождественка		24
деревня Татчиха		27
Меретский сельсовет	50648430	921
село Мереть		603
деревня Кротово		13
поселок Лесниковский		305
Мышланский сельсовет	50648432	914
село Мышланка		914
Шайдуровский сельсовет	50648434	1182
село Шайдурово		954
деревня Малая Крутишка		228
Шарчинский сельсовет	50648437	919
село Шарчино		706
село Плоское		190
поселок Федоровский		23
Шипуновский сельсовет	50648440	1854

село Шипуново		1321
поселок Клитенка		6
деревня Холодное		355
поселок Шипуновский		172
Татарский муниципальный район		36987
Городское население		23588
Сельское население		13399
Городское поселение город Татарск	50650101	23588
Сельские поселения района		13399
Дмитриевский сельсовет	50650402	1121
село Дмитриевка		803
деревня Безбожник		40
деревня Евгеньевка		126
населенный пункт Забулга		-
деревня Степановка 2-я		152
Зубовский сельсовет	50650403	409
деревня Зубовка		409
Казаткульский сельсовет	50650404	779
село Казаткуль		433
деревня Лебяжье		38
деревня Новоалександровка		154
село Успенка		154
Казачемысский сельсовет	50650407	519
село Казачий Мыс		519
Киевский сельсовет	50650410	763
село Киевка		688
деревня Богдановка		75
населенный пункт Тарышта		-
Козловский сельсовет	50650413	594
село Козловка		385
деревня Малый Ермак		101
деревня Розенталь		108
Константиновский сельсовет	50650416	531
село Константиновка		354
деревня Городенка		177
Кочневский сельсовет	50650419	523
село Кочневка		439
деревня Кабанка		84
Красноярский сельсовет	50650420	371
село Красноярка		241
деревня Комбар		130
Лопатинский сельсовет	50650421	593
село Лопатино		428

деревня Тайлаково		165
Неудачинский сельсовет	50650423	428
деревня Неудачино		421
населенный пункт 2850 км		7
Николаевский сельсовет	50650422	653
село Николаевка		526
деревня Малая Старинка		127
Никулинский сельсовет	50650425	558
село Никулино		370
деревня Варваровка		22
деревня Моховая		66
деревня Новотроицк		100
Новомихайловский сельсовет	50650428	636
село Новомихайловка		622
деревня Дубровино		14
Новопервомайский сельсовет	50650430	1038
село Новопервомайское		755
деревня Кузнецово		69
населенный пункт Лагунака		50
деревня Платоновка		124
поселок Сибиряк		40
Новопокровский сельсовет	50650431	768
село Новопокровка		618
железнодорожная станция Кабаклы		35
деревня Ивановка		63
деревня Минино		49
поселок Трактовый		3
Новотроицкий сельсовет	50650433	359
село Новотроицк		235
деревня Нововознесенка		41
деревня Чаны-Сакан		83
Орловский сельсовет	50650435	315
деревня Орловка		195
деревня Волово		75
деревня Камышино		45
Северотатарский сельсовет	50650437	1435
село Северотатарское		829
поселок Ваховский		30
деревня Первомихайловка		265
деревня Рождественка		281
поселок Чернышевский		30
Увальский сельсовет	50650440	699
село Увальское		535

деревня Зеленая Грива		18
деревня Рождественка		62
деревня Чинявино		84
Ускюльский сельсовет	50650443	307
село Ускюль		277
поселок Воздвиженка		30
Тогучинский муниципальный район		53998
Городское население		29292
Сельское население		24706
Городские поселения района		29563
Городское поселение город Тогучин	50652101	20465
Городское поселение рабочий поселок Горный	50652153	9098
рабочий поселок Горный		8827
сельское население		271
деревня Ермачиха		109
поселок Никольский		162
Сельские поселения района		24435
Борцовский сельсовет	50652402	722
село Борцово		666
поселок Изынский		39
населенный пункт Отгонка		17
Буготакский сельсовет	50652404	2051
село Буготак		872
железнодорожная станция Буготак		607
железнодорожная станция Изынский		136
поселок Инской		111
деревня Калаганово		131
населенный пункт 75 км Кувшинка		25
населенный пункт 82 км Льнозавод		28
поселок Самарский		141
Вассинский сельсовет	50652407	1646
село Пойменное		579
село Вассино		404
поселок Кадниха		55
поселок Каменная Гора		326
поселок Марай		49
поселок Правый Курундус		8
поселок Пятилетка		225
Гутовский сельсовет	50652410	933
село Янченково		622
село Гутово		206
поселок Ковалевка		105
Завьяловский сельсовет	50652413	1081

село Завьялово		585
село Голомыскино		47
село Доронино		151
поселок Низовка		113
село Новоабышево		185
Заречный сельсовет	50652416	868
село Заречное		380
деревня Боровая		34
поселок Высокая Грива		42
деревня Гаревка		111
железнодорожный разъезд Гранит		131
железнодорожный разъезд Девино		5
деревня Изылы		112
поселок Красный Яр		17
населенный пункт 141 км		6
деревня Саламатово		30
Киикский сельсовет	50652422	767
село Киик		566
поселок Инской		64
деревня Кусково		52
деревня Кусмень		85
Кировский сельсовет	50652425	2469
село Березиково		980
поселок Гремячинский		249
железнодорожная станция Курундус		823
поселок Кучаниха		99
населенный пункт Зверобойка		-
поселок Придолинный		128
поселок Смирновка		190
Коуракский сельсовет	50652428	1437
село Коурак		654
деревня Конево		70
поселок Мирный		245
деревня Старогутово		53
село Юрты		415
Кудельно-Ключевской сельсовет	50652431	881
село Кудельный Ключ		443
деревня Боровлянка		179
поселок Зверобойка		131
поселок Прямушка		36
село Шубкино		92
Кудринский сельсовет	50652433	1142
деревня Кудрино		563

поселок Брусянка		83
железнодорожная станция Мурлыткино		69
село Златоуст		376
поселок 113 км		-
поселок Канарбуга		-
деревня Мезениха		17
населенный пункт 106 км Рожневский Бор		10
населенный пункт Мезениха		24
Лебедевский сельсовет	50652435	1284
село Лебедево		870
поселок Верх-Чемской		4
село Дергаусово		410
Мирновский сельсовет	50652437	1081
село Лекарственное		542
село Карпысак		539
Нечаевский сельсовет	50652439	1100
поселок Нечаевский		1100
Репьевский сельсовет	50652438	2073
село Льниха		354
поселок Боровушка		32
железнодорожная станция Восточная		281
село Новомотково		137
населенный пункт Паровозный		18
поселок Пустынка		19
село Репьево		974
деревня Шмаково		258
Степногутовский сельсовет	50652441	697
село Степногутово		537
деревня Колтырак		81
село Мокрушино		79
Сурковский сельсовет	50652443	959
село Сурково		580
деревня Верх-Ачино		21
деревня Долгово		154
поселок Красный Выселок		19
деревня Осиновка		4
деревня Останино		1
поселок Русско-Семеновский		180
Усть-Каменский сельсовет	50652446	819
село Усть-Каменка		616
деревня Аплаксино		58
деревня Налетиха		57
поселок Пермский		67

поселок Семеновский		21
Чемской сельсовет	50652449	967
село Чемское		450
село Владимировка		517
Шахтинский сельсовет	50652452	1458
поселок Шахта		1369
железнодорожная станция Изылинка		33
деревня Новоизылинка		12
поселок Петуховка		41
поселок Разливы		3
поселок Родники		-
Убинский муниципальный район		11475
Сельские поселения района		11475
Борисоглебский сельсовет	50654401	316
село Борисоглебка		246
железнодорожная станция Клубничная		31
поселок Подлесный		39
Владимировский сельсовет	50654402	295
село Владимировское		236
деревня Ксеньевка		23
поселок Новая Качемка		36
поселок Шушковский		-
Гандичевский сельсовет	50654404	317
село Новогандичево		204
поселок Белолебяжий		21
поселок Суходолье		92
Ермолаевский сельсовет	50654407	292
село Ермолаевка		174
поселок Московка		52
поселок Орловка		66
Кожурлинский сельсовет	50654410	917
село Кожурла		910
поселок Жданковский		7
Колмаковский сельсовет	50654413	264
село Новоселово		208
поселок Клубничный		31
село Колмаково		25
Крещенский сельсовет	50654416	232
село Крещенское		224
деревня Лисьи Норки		8
Круглоозерный сельсовет	50654419	722
село Круглоозерное		634
деревня Гандичи		28

деревня Кирилловка		60
Кундранский сельсовет	50654422	274
село Кундран		274
Невский сельсовет	50654425	450
село Александро-Невское		275
поселок Белоозерный		88
поселок Николаевка 2-я		79
поселок Новый Карапуз		8
Новодубровский сельсовет	50654428	64
село Новодубровское		64
Орловский сельсовет	50654431	135
село Орловское		126
деревня Ачеканка		8
деревня Новобородино		1
Пешковский сельсовет	50654437	189
деревня Пешково		150
деревня Лебединка		26
деревня Ревунка		13
Раисинский сельсовет	50654434	1796
село Раисино		1528
деревня Асенкритово		134
деревня Каменка		63
деревня Херсонка		71
Убинский сельсовет	50654440	5015
село Убинское		4987
поселок Крещенский	3	28
Черномысинский сельсовет	50654443	197
село Черный Мыс		197
деревня Заречноубинская		-
Усть-Таркский муниципальный район		10803
Сельские поселения района		10803
Дубровинский сельсовет	50655402	851
поселок Октябрьский		773
село Дубровино		15
поселок Мирный		27
деревня Янабино		36
Еланский сельсовет	50655404	671
село Еланка		549
деревня Красноникольск		51
деревня Николо-Гавриловка		17
деревня Покровка		54
Камышевский сельсовет	50655407	433
село Камышево		302

село Верхнеомка		131
Козинский сельсовет	50655410	528
село Козино		381
деревня Зеленая Роща		76
село Тарка		71
Кушаговский сельсовет	50655413	614
село Кушаги		403
село Мураши		167
поселок Озерный		44
Новоникольский сельсовет	50655416	331
село Новоникольск		282
деревня Тихоновка		49
Новосилишинский сельсовет	50655419	255
село Новосилиш		178
деревня Родькино		8
деревня Силиш		69
Побединский сельсовет	50655422	322
село Победа		298
село Дмитриевка		-
село Резино		24
Угуйский сельсовет	50655424	513
село Угуй		303
деревня Черниговка		184
деревня Чичканка		26
Усть-Таркский сельсовет	50655425	4393
село Усть-Тарка		4062
деревня Богословка		331
Щербаковский сельсовет	50655427	729
село Щербаки		623
деревня Михайловка		106
Яркуль-Матюшкинский сельсовет	50655428	679
село Яркуль-Матюшкино		588
поселок Майский		26
деревня Новоалександровка		65
Яркульский сельсовет	50655431	484
село Яркуль		422
деревня Воробьево		28
село Мартыново		34
Чановский муниципальный район		20576
Городское население		7946
Сельское население		12630
Городское поселение рабочий поселок Чаны	50656151	8490
рабочий поселок Чаны		7946

сельское население		544
поселок Моховое		428
населенный пункт 2926 км		5
поселок Песцы		111
Сельские поселения района		12086
Блюдчанский сельсовет	50656402	1279
село Блюдчанское		689
деревня Блюдцы		63
аул Маметкино		4
село Новофеклино		183
деревня Черниговка		126
поселок Юрки		214
Землянозаимский сельсовет	50656404	768
село Земляная Заимка		462
деревня Кабаклы		149
деревня Калиновка		48
деревня Сарыбалык		109
Красносельский сельсовет	50656407	1287
село Красноселье		457
село Красное		334
поселок Малый Тебис		201
деревня Север		149
поселок Тайский		146
Матвеевский сельсовет	50656410	486
село Песчаное Озеро		280
поселок Зеленопольский		27
поселок Ковыльный		74
деревня Матвеевка		5
село Полтавка		100
Новопреображенский сельсовет	50656412	609
поселок Новопреображенка		322
аул Кошкуль		267
станция Кошкуль		20
Озеро-Карачинский сельсовет	50656413	2786
поселок Озеро-Карачи		454
деревня Белехта		150
поселок Бишбуга		-
поселок Кирзавод		153
поселок Нефтепровод		-
поселок Новояркуль		320
курортный поселок Озеро-Карачи		1361
деревня Тармакуль		348
Отреченский сельсовет	50656416	404

село Отреченское		334
аул Аялу		24
поселок Двуозерный		30
деревня Новоалександровка		5
поселок Нововасильевский		11
Погорельский сельсовет	50656419	408
деревня Погорелка		148
поселок Межгривный		157
деревня Сергино		87
поселок Чурым		16
Покровский сельсовет	50656422	306
село Покровка		306
Старокарачинский сельсовет	50656428	1131
село Старые Карачи		492
деревня Осинцево		239
деревня Старая Преображенка		324
деревня Тайлаково		76
Таганский сельсовет	50656431	458
село Таган		347
деревня Зенкино		59
деревня Новояблоновка		52
Тебисский сельсовет	50656425	1396
село Тебисское		637
населенный пункт 2966 км		-
поселок Приомский		115
поселок Рождественка		238
поселок Танчик		98
аул Тебис		308
Щегловский сельсовет	50656434	768
село Щеглово		313
деревня Васильевка		209
деревня Добринка		35
деревня Николаевка		79
деревня Оравка		110
населенный пункт 2912 км		-
населенный пункт Чертокулич		-
поселок Узунгуль		22
Черепановский муниципальный район		49264
Городское население		28738
Сельское население		20526
Городские поселения района		29186
Городское поселение город Черепаново	50657101	19971
Городское поселение рабочий поселок Дорогино	50657154	4148

Городское поселение рабочий поселок Посевная	50657163	5067
рабочий поселок Посевная		4619
сельское население		448
село Дорогина Заимка		355
поселок Запрудный		93
Сельские поселения района		20078
Безменовский сельсовет	50657402	2866
железнодорожная станция Безменово		2026
поселок Еловкино		173
поселок Привольный		343
поселок Южный		324
Бочкаревский сельсовет	50657404	2199
поселок Бочкарево		698
поселок Пушной		1501
Верх-Мильтюшинский сельсовет	50657407	1852
село Верх-Мильтюши		1093
поселок Бобровицкий		5
село Куриловка		409
поселок Семеновский		137
поселок Сибиряк		93
село Украинка		115
Искровский сельсовет	50657409	2193
поселок Искра		1181
поселок Безменово		137
железнодорожный разъезд Искра		-
поселок Зимовье		549
село Романово		173
поселок Спутник		139
поселок Сушзавод		14
Карасевский сельсовет	50657410	1823
село Карасево		1009
деревня Нововоскресенка		598
село Чащино		216
Майский сельсовет	50657413	3064
поселок Майский		1091
поселок Бариново		199
село Карагужево		237
село Крутишка		612
поселок Отважный		197
село Ярки		728
Медведский сельсовет	50657416	1476
село Медведское		1381
поселок Высокая Поляна		67

поселок Падун		28
Огнево-Заимковский сельсовет	50657419	1492
село Огнева Заимка		858
село Бураново		270
поселок Лихановский		94
село Новошмаково		130
село Ясная Поляна		140
Пятилетский сельсовет	50657422	1219
поселок Пятилетка		696
поселок Грибной		289
поселок Инской		206
поселок Пригородный		28
Татарский сельсовет	50657425	682
село Листвянка		585
село Татарка		97
Шурыгинский сельсовет	50657428	1212
село Шурыгино		1007
поселок Виноград		205
Чистоозерный муниципальный район		13966
Городское население		5332
Сельское население		8634
Городское поселение рабочий поселок Чистоозерное	50658151	6311
рабочий поселок Чистоозерное		5332
сельское население		979
поселок Ольховка		118
деревня Очкино		470
деревня Юдино		9
поселок Яблоневка		382
Сельские поселения района		7655
Барабо-Юдинский сельсовет	50658402	473
село Барабо-Юдино		208
деревня Бугриновка		23
деревня Олтарь		76
деревня Орловка		166
поселок Садовый		-
Варваровский сельсовет	50658403	308
село Варваровка		308
Елизаветинский сельсовет	50658404	444
село Елизаветинка		424
деревня Чаячье		20
Журавский сельсовет	50658407	848
село Журавка		848
Ишимский сельсовет	50658408	172

село Ишимская		99
деревня Большая Тахта		55
деревня Георгиевка		-
деревня Яминка		18
Новокрасненский сельсовет	50658410	261
село Новокрасное		261
деревня Цветнополье		-
Новокулындинский сельсовет	50658411	818
село Новая Кулында		614
село Покровка		204
деревня Царицыно		-
Новопесчанский сельсовет	50658413	275
село Новопесчаное		270
деревня Новоалексеевка		5
Ольгинский сельсовет	50658416	165
село Ольгино		165
Павловский сельсовет	50658419	499
село Павловка		340
село Мироновка		109
деревня Мухино		50
Польяновский сельсовет	50658422	370
село Польяново		370
Прибрежный сельсовет	50658423	378
село Новопокровка		300
деревня Канавы		56
деревня Чебаклы		22
Романовский сельсовет	50658425	423
село Романовка		404
деревня Малая Тахта		-
поселок Малиновка		19
Табулгинский сельсовет	50658428	1323
поселок Табулга		1048
поселок Лебяжинский		-
поселок Озерный		144
поселок Табулгинский		131
Троицкий сельсовет	50658431	349
село Троицкое		296
деревня Новый Кошкуль		29
деревня Старый Кошкуль		24
Шипицынский сельсовет	50658434	549
село Шипицыно		549
Чулымский муниципальный район		19204
Городское население		10929

Сельское население		8275
Городское поселение город Чулым	50659101	10929
Сельские поселения района		8275
Базовский сельсовет	50659402	802
поселок Базово		515
поселок Алексеевка		287
Большеникольский сельсовет	50659404	506
село Большеникольское		462
поселок Зырянка		-
село Малоникольское		39
поселок Покровское		5
Воздвиженский сельсовет	50659407	514
поселок Воздвиженский		500
поселок Зимовка		14
Иткульский сельсовет	50659410	745
село Новоиткульское		353
поселок Волковский		3
поселок Залесный		50
село Иткуль		291
поселок Филимоновский		29
поселок Шерстобитово		19
Кабинетный сельсовет	50659413	1163
село Кабинетное		936
поселок Илюшино		30
поселок Кузнецкий		122
населенный пункт 3221 км Большедорожное		2
поселок Секты		24
поселок Тихомировский		49
Каякский сельсовет	50659416	492
село Золотая Грива		454
поселок Зубари		-
поселок Каяк		33
поселок Преображенский		5
Кокошинский сельсовет	50659419	720
село Кокошино		635
поселок Красновка		71
населенный пункт 3192 км		-
поселок Суворинский		14
поселок Чувашкино		-
Куликовский сельсовет	50659422	557
село Куликовское		393
поселок Бочино		15
поселок Васильевский		80

поселок Дубрава		13
поселок Каськовский		56
Осиновский сельсовет	50659424	278
поселок Осиновский		257
поселок Новорождественский		1
поселок Сидоркино		20
Пеньковский сельсовет	50659425	184
станция Пенек		184
Серебрянский сельсовет	50659428	779
село Серебрянское		578
поселок Ваничкино		60
поселок Князевский		64
поселок Малосуминский		-
поселок Сарыкамышка		77
Ужанихинский сельсовет	50659431	1052
село Ужаниха		784
поселок Александровский		5
поселок Малая Ужаниха		7
поселок Михайловский		241
поселок Синельниково		15
Чикманский сельсовет	50659434	483
село Чикман		453
поселок Боготольский		14
поселок Снежинский		16

ПРИЛОЖЕНИЕ № 2
к территориальной схеме обращения
с отходами производства и потребления,
в том числе с твердыми коммунальными
отходами, Новосибирской области

Сведения об образовании, использовании, обезвреживании и размещении отходов производства и потребления, систематизированные по видам отходов и классам опасности отходов для окружающей среды (данные 2022 года)

Код по ОКЕИ: тонна - 168

№ строки	Вид отходов	Код ФККО	Класс опасности	Наличие отходов на начало отчетного года	Образование отходов за отчетный год	Поступление отходов из других хозяйствующих субъектов			Поступление отходов с собственных объектов		Образование после обработки других видов отходов за отчетный год	Обработано отходов	Утилизировано отходов			Обезврежено отходов	Передача ТКО региональному оператору	Передача отходов (за исключением ТКО) другим хозяйствующим субъектам										Передача отходов (кроме ТКО) на собственные объекты		Размещение отходов на эксплуатируемых объектах		Наличие отходов на конец отчетного года
													всего	из них				для обработки		для утилизации		для обезвреживания		для хранения		для захоронения						
						всего	из других субъектов РФ	по импорту из других госу-дарств	всего	из других субъектов РФ				для повторного применения (рециклинг)	предварительно процедурных обработку			всего	из них в другие субъекты РФ	всего	из них в другие субъекты РФ	всего	из них в другие субъекты РФ	всего	из них в другие субъекты РФ	всего	из них в другие субъекты РФ	всего	из них в другие субъекты РФ			
А	Б	В	Г	1	2	3	4	5	6	7	8	9	10	11	12	13	14	15	16	17	18	19	20	21	22	23	24	25	26	27	28	29
	ВСЕГО			152 335 169,196	186 870 845,466	1 712 832,582	32 935,275	0,000	813 318,581	330,511	212 187,540	212 187,540	1 963 416,820	153 348,872	157 041,907	325 635,094	284 670,293	118 770,528	846,143	611 816,751	54 673,010	66 118,338	2 586,400	4 190,055	22,968	200 978,772	84,854	795 249,864	737,227	180 991 340,244	1 467 517,119	335 893 802,191
	I класс			14,123	57,852	131,096	50,863	0,000	0,273	0,023	45,209	45,209	103,522	103,157	101,315	43,767	0,023	0,469	0,000	3,257	0,394	34,839	2,629	0,003	0,000	0,000	0,000	1,629	0,000	0,000	0,000	15,835
1	ртуть конденсированная при переплавке золотосодержащего сырья с содержанием ртути более 0,1%	3 55 113 11 10 1	1	0,000	0,001	0,000	0,000	0,000	0,000	0,000	0,000	0,000	0,000	0,000	0,000	0,000	0,000	0,000	0,000	0,000	0,000	0,001	0,000	0,000	0,000	0,000	0,000	0,000	0,000	0,000	0,000	0,000
2	тара алюминиевая, загрязненная пестицидами 1 класса опасности	4 68 211 21 51 1	1	0,000	0,000	0,419	0,000	0,000	0,000	0,000	0,000	0,000	0,000	0,000	0,000	0,419	0,000	0,000	0,000	0,000	0,000	0,000	0,000	0,000	0,000	0,000	0,000	0,000	0,000	0,000	0,000	0,000
3	лампы ртутные, ртутно-кварцевые, люминесцентные, утратившие потребительские свойства	4 71 101 01 52 1	1	13,229	55,961	129,923	50,521	0,000	0,273	0,023	43,580	43,580	103,252	103,157	101,315	42,743	0,023	0,467	0,000	2,851	0,000	34,710	2,591	0,003	0,000	0,000	0,000	0,000	0,000	0,000	0,000	15,337
4	реле импульсные ртутьсодержащие, утратившие потребительские свойства	4 71 111 01 52 1	1	0,000	0,102	0,000	0,000	0,000	0,000	0,000	0,000	0,000	0,000	0,000	0,000	0,000	0,000	0,000	0,000	0,000	0,000	0,000	0,000	0,000	0,000	0,000	0,000	0,000	0,000	0,000	0,000	0,102
5	бой стеклянный ртутных ламп и термометров с остатками ртути	4 71 311 11 49 1	1	0,002	0,113	0,042	0,000	0,000	0,000	0,000	0,000	0,000	0,000	0,000	0,000	0,135	0,000	0,000	0,000	0,002	0,000	0,020	0,000	0,000	0,000	0,000	0,000	0,000	0,000	0,000	0,000	0,000
6	ртуть, утратившая потребительские свойства в качестве рабочей жидкости	4 71 811 11 10 1	1	0,089	0,126	0,286	0,270	0,000	0,000	0,000	0,000	0,000	0,000	0,000	0,000	0,000	0,000	0,000	0,000	0,394	0,394	0,015	0,000	0,000	0,000	0,000	0,000	0,000	0,000	0,000	0,000	0,092
7	отходы вентилей ртутных	4 71 910 00 52 1	1	0,010	0,007	0,000	0,000	0,000	0,000	0,000	0,000	0,000	0,000	0,000	0,000	0,000	0,000	0,000	0,000	0,000	0,000	0,010	0,010	0,000	0,000	0,000	0,000	0,000	0,000	0,000	0,000	0,007
8	отходы термометров ртутных	4 71 920 00 52 1	1	0,014	0,124	0,034	0,008	0,000	0,000	0,000	0,000	0,000	0,000	0,000	0,000	0,057	0,000	0,002	0,000	0,004	0,000	0,065	0,028	0,000	0,000	0,000	0,000	0,000	0,000	0,000	0,000	0,044
9	детали приборов лабораторных, содержащие ртуть, утратившие потребительские свойства	4 71 931 11 52 1	1	0,038	0,000	0,000	0,000	0,000	0,000	0,000	0,038	0,038	0,000	0,000	0,000	0,000	0,000	0,000	0,000	0,000	0,000	0,000	0,000	0,000	0,000	0,000	0,000	0,038	0,000	0,000	0,000	0,000
10	отходы вентилей, термометров, ламп ртутных, ртутно-кварцевых, люминесцентных в смеси, утративших потребительские свойства	4 71 991 11 52 1	1	0,000	0,000	0,000	0,000	0,000	0,000	0,000	0,000	0,000	0,000	0,000	0,000	0,000	0,000	0,000	0,000	0,000	0,000	0,000	0,000	0,000	0,000	0,000	0,000	0,000	0,000	0,000	0,000	0,000
11	отходы ртути металлической в смеси с люминофором при демеркуризации ртутных, ртутно-кварцевых, люминесцентных ламп	7 47 421 12 10 1	1	0,659	0,897	0,000	0,000	0,000	0,000	0,000	1,556	1,556	0,000	0,000	0,000	0,000	0,000	0,000	0,000	0,000	0,000	0,000	0,000	0,000	0,000	0,000	0,000	1,556	0,000	0,000	0,000	0,000
12	ртуть металлическая при термической демеркуризации ртутных, ртутно-кварцевых, люминесцентных ламп	7 47 421 13 10 1	1	0,000	0,002	0,064	0,064	0,000	0,000	0,000	0,000	0,000	0,000	0,000	0,000	0,064	0,000	0,000	0,000	0,000	0,000	0,000	0,000	0,000	0,000	0,000	0,000	0,000	0,000	0,000	0,000	0,002
13	концентрат люминофора при обезвреживании ртутьсодержащих отходов	7 47 425 11 41 1	1	0,000	0,044	0,000	0,000	0,000	0,000	0,000	0,000	0,000	0,000	0,000	0,000	0,000	0,000	0,000	0,000	0,000	0,000	0,000	0,000	0,000	0,000	0,000	0,000	0,000	0,000	0,000	0,000	0,044
14	химический поглотитель паров ртути на основе угля активированного отработанный	7 47 471 11 20 1	1	0,000	0,000	0,000	0,000	0,000	0,000	0,000	0,000	0,000	0,000	0,000	0,000	0,000	0,000	0,000	0,000	0,000	0,000	0,000	0,000	0,000	0,000	0,000	0,000	0,000	0,000	0,000	0,000	0,000
15	отходы демеркуризации боя ртутьсодержащих изделий мыльно-содовым раствором	9 32 101 11 39 1	1	0,000	0,238	0,000	0,000	0,000	0,000	0,000	0,000	0,000	0,000	0,000	0,000	0,236	0,000	0,000	0,000	0,000	0,000	0,000	0,000	0,000	0,000	0,000	0,000	0,000	0,000	0,000	0,000	0,002
16	отходы солей мышьяка в твердом виде при технических испытаниях и измерениях	9 41 404 01 20 1	1	0,000	0,072	0,000	0,000	0,000	0,000	0,000	0,000	0,000	0,000	0,000	0,000	0,000	0,000	0,000	0,000	0,006	0,000	0,000	0,000	0,000	0,000	0,000	0,000	0,000	0,000	0,000	0,000	0,066
17	растворы, содержащие соли ртути, отработанные при технических испытаниях и измерениях	9 41 451 01 10 1	1	0,000	0,031	0,148	0,000	0,000	0,000	0,000	0,035	0,035	0,000	0,000	0,000	0,113	0,000	0,000	0,000	0,000	0,000	0,018	0,000	0,000	0,000	0,000	0,000	0,035	0,000	0,000	0,000	0,013
18	отходы при определении массовой доли воды в перхлорате аммония с использованием реактива Фишера	9 42 142 11 31 1	1	0,082	0,134	0,180	0,000	0,000	0,000	0,000	0,000	0,000	0,270	0,000	0,000	0,000	0,000	0,000	0,000	0,000	0,000	0,000	0,000	0,000	0,000	0,000	0,000	0,000	0,000	0,000	0,000	0,126

	II класс			1443,316	3456,888	248,243	68,161	0,000	0,741	0,000	2,105	0,212	232,023	0,072	0,000	0,935	0,793	252,761	212,200	3403,583	11,003	23,106	2,773	0,028	0,000	0,000	0,000	0,489	0,000	0,000	0,000	1237,363
19	кислота серная отработанная процесса алкилирования углеводородов	3 08 211 01 10 2	2	1,157	0,000	0,000	0,000	0,000	0,000	0,000	0,000	0,000	0,000	0,000	0,000	0,000	0,000	0,000	0,000	0,000	0,000	0,000	0,000	0,000	0,000	0,000	0,000	0,000	0,000	0,000	1,157
20	отходы очистки растворов солей лития ртутным методом в производстве металлического лития электролизом расплава галогенидов	3 12 131 13 39 2	2	0,000	1,329	0,000	0,000	0,000	0,000	0,000	0,000	0,000	0,000	0,000	0,000	0,000	0,000	0,000	0,000	0,000	0,000	0,000	0,000	0,000	0,000	0,000	0,000	0,000	0,000	0,000	1,329
21	растворы аммиачные травления меди отработанные	3 63 331 01 10 2	2	0,317	0,000	0,317	0,000	0,000	0,000	0,000	0,000	0,000	0,317	0,000	0,000	0,000	0,000	0,000	0,000	0,000	0,000	0,317	0,000	0,000	0,000	0,000	0,000	0,000	0,000	0,000	0,000
22	растворы травления стали на основе соляной кислоты отработанные	3 63 331 03 10 2	2	0,000	0,000	0,000	0,000	0,000	0,000	0,000	0,000	0,000	0,000	0,000	0,000	0,000	0,000	0,000	0,000	0,000	0,000	0,000	0,000	0,000	0,000	0,000	0,000	0,000	0,000	0,000	0,000
23	растворы травления черных и цветных металлов кислотные отработанные в смеси	3 63 331 99 10 2	2	0,250	0,000	0,000	0,000	0,000	0,000	0,000	0,000	0,000	0,000	0,000	0,000	0,000	0,000	0,000	0,000	0,000	0,000	0,250	0,000	0,000	0,000	0,000	0,000	0,000	0,000	0,000	0,000
24	осадок ванн олово-висмут	3 63 482 11 39 2	2	0,000	0,000	0,000	0,000	0,000	0,000	0,000	0,000	0,000	0,000	0,000	0,000	0,000	0,000	0,000	0,000	0,000	0,000	0,000	0,000	0,000	0,000	0,000	0,000	0,000	0,000	0,000	0,000
25	отходы смеси диметилформамида и моноэтаноламина, загрязненные фоторезистом при фотолитографии в производстве полупроводниковых приборов	3 71 112 54 10 2	2	0,000	0,470	0,000	0,000	0,000	0,000	0,000	0,000	0,000	0,000	0,000	0,000	0,000	0,000	0,000	0,000	0,000	0,000	0,000	0,000	0,000	0,000	0,000	0,000	0,000	0,000	0,000	0,470
26	брак литий-ионных аккумуляторов в их производстве	3 72 243 11 53 2	2	0,000	0,015	0,030	0,000	0,000	0,000	0,000	0,000	0,000	0,030	0,000	0,000	0,000	0,000	0,000	0,000	0,015	0,000	0,000	0,000	0,000	0,000	0,000	0,000	0,000	0,000	0,000	0,000
27	отходы растворителей на основе бутанона, загрязненные чернилами для печати	4 14 123 21 10 2	2	0,110	0,000	0,000	0,000	0,000	0,000	0,000	0,000	0,000	0,000	0,000	0,000	0,000	0,000	0,000	0,000	0,000	0,000	0,000	0,000	0,000	0,000	0,000	0,000	0,000	0,000	0,000	0,110
28	отходы негалогенированных органических растворителей и эфиров неорганических кислот в смеси	4 14 129 15 10 2	2	0,010	0,183	0,054	0,000	0,000	0,000	0,000	0,000	0,054	0,000	0,000	0,000	0,000	0,000	0,000	0,000	0,000	0,000	0,027	0,000	0,000	0,000	0,000	0,000	0,000	0,000	0,000	0,166
29	отходы растворителей на основе смеси толуола, ацетона и бутилацетата, загрязненные лакокрасочными материалами	4 14 129 21 31 2	2	0,000	0,000	0,000	0,000	0,000	0,000	0,000	0,000	0,000	0,000	0,000	0,000	0,000	0,000	0,000	0,000	0,000	0,000	0,000	0,000	0,000	0,000	0,000	0,000	0,000	0,000	0,000	0,000
30	клей эпоксидный, утративший потребительские свойства	4 19 123 32 30 2	2	0,000	0,000	0,343	0,000	0,000	0,000	0,000	0,000	0,000	0,000	0,000	0,000	0,343	0,000	0,000	0,000	0,000	0,000	0,000	0,000	0,000	0,000	0,000	0,000	0,000	0,000	0,000	0,000
31	упаковка полипропиленовая, загрязненная гербицидами 2 класса опасности	4 38 129 84 51 2	2	0,000	0,000	0,000	0,000	0,000	0,000	0,000	0,000	0,000	0,000	0,000	0,000	0,000	0,000	0,000	0,000	0,000	0,000	0,000	0,000	0,000	0,000	0,000	0,000	0,000	0,000	0,000	0,000
32	упаковка из разнородных полимерных материалов, загрязненная пестицидами 2 класса опасности	4 38 194 04 52 2	2	0,000	0,330	0,000	0,000	0,000	0,000	0,000	0,000	0,000	0,000	0,000	0,000	0,000	0,000	0,000	0,000	0,000	0,000	0,000	0,000	0,000	0,000	0,000	0,000	0,000	0,000	0,000	0,330
33	отходы, содержащие свинец (в том числе пыль и/или окалки свинца), неодетрированные	4 62 400 99 20 2	2	0,000	0,000	0,000	0,000	0,000	0,000	0,000	0,000	0,000	0,000	0,000	0,000	0,000	0,000	0,000	0,000	0,000	0,000	0,000	0,000	0,000	0,000	0,000	0,000	0,000	0,000	0,000	0,000
34	отходы масел гидравлических, содержащих галогены	4 72 302 01 31 2	2	0,000	0,000	0,000	0,000	0,000	0,000	0,000	0,000	0,000	0,000	0,000	0,000	0,000	0,000	0,000	0,000	0,000	0,000	0,000	0,000	0,000	0,000	0,000	0,000	0,000	0,000	0,000	0,000
35	источники бесперебойного питания, утратившие потребительские свойства	4 81 211 02 53 2	2	0,050	2,521	16,757	0,000	0,000	0,000	0,000	0,000	0,000	8,822	0,000	0,000	0,000	0,000	0,000	0,000	10,266	0,000	0,000	0,000	0,000	0,000	0,000	0,000	0,000	0,000	0,000	0,240
36	химические источники тока литиевые тионилхлоридные неповрежденные отработанные	4 82 201 01 53 2	2	0,000	0,183	0,306	0,000	0,000	0,000	0,000	0,000	0,000	0,306	0,000	0,000	0,000	0,000	0,000	0,000	0,183	0,000	0,000	0,000	0,000	0,000	0,000	0,000	0,000	0,000	0,000	0,000
37	химические источники тока марганцево-цинковые щелочные неповрежденные отработанные	4 82 201 11 53 2	2	0,000	2,635	55,344	19,999	0,000	0,000	0,000	2,105	0,000	51,887	0,000	0,000	0,000	0,000	0,000	0,000	7,858	3,207	0,000	0,000	0,000	0,000	0,000	0,000	0,000	0,000	0,000	0,339
38	химические источники тока никель-металлгидридные неповрежденные отработанные	4 82 201 21 53 2	2	0,000	0,001	0,412	0,412	0,000	0,000	0,000	0,000	0,000	0,412	0,000	0,000	0,000	0,000	0,000	0,000	0,000	0,000	0,000	0,000	0,000	0,000	0,000	0,000	0,000	0,000	0,000	0,001
39	отходы литий-ионных аккумуляторов неповрежденных	4 82 201 31 53 2	2	0,010	0,220	7,812	7,508	0,000	0,000	0,000	0,000	0,000	7,812	0,000	0,000	0,000	0,000	0,000	0,000	0,214	0,010	0,002	0,000	0,000	0,000	0,000	0,000	0,000	0,000	0,000	0,014
40	одиночные гальванические элементы (батарейки) никель-кадмиевые неповрежденные отработанные	4 82 201 51 53 2	2	0,001	0,065	1,680	0,000	0,000	0,107	0,000	0,000	0,000	1,680	0,000	0,000	0,005	0,000	0,000	0,000	0,107	0,000	0,049	0,000	0,000	0,000	0,000	0,000	0,000	0,000	0,000	0,012
41	аккумуляторы компьютерные кислотные неповрежденные отработанные	4 82 211 02 53 2	2	0,000	0,029	0,000	0,000	0,000	0,000	0,000	0,000	0,000	0,000	0,000	0,000	0,000	0,000	0,000	0,000	0,000	0,000	0,000	0,000	0,000	0,000	0,000	0,000	0,000	0,000	0,000	0,029
42	аккумуляторы стационарные свинцово-кислотные, утратившие потребительские свойства	4 82 211 11 53 2	2	0,000	0,048	0,000	0,000	0,000	0,000	0,000	0,000	0,000	0,000	0,000	0,000	0,000	0,048	0,000	0,000	0,000	0,000	0,000	0,000	0,000	0,000	0,000	0,000	0,000	0,000	0,000	0,000
43	аккумуляторы для портативной техники и устройств свинцово-кислотные, утратившие потребительские свойства	4 82 211 21 53 2	2	0,000	0,070	0,000	0,000	0,000	0,000	0,000	0,000	0,000	0,000	0,000	0,000	0,000	0,000	0,000	0,000	0,020	0,000	0,000	0,000	0,000	0,000	0,000	0,000	0,000	0,000	0,000	0,050
44	аккумуляторные батареи источников бесперебойного питания свинцово-кислотные, утратившие потребительские свойства, с электролитом	4 82 212 11 53 2	2	0,496	2,681	20,086	0,000	0,000	0,000	0,000	0,000	0,000	20,086	0,000	0,000	0,000	0,000	0,870	0,000	1,279	0,849	0,000	0,000	0,000	0,000	0,000	0,000	0,000	0,000	0,000	1,028
45	элементы литиевых аккумуляторных батарей, утратившие потребительские свойства	4 82 231 11 52 2	2	0,000	0,000	40,242	40,242	0,000	0,000	0,000	0,000	0,000	40,242	0,000	0,000	0,000	0,000	0,000	0,000	0,000	0,000	0,000	0,000	0,000	0,000	0,000	0,000	0,000	0,000	0,000	0,000
46	шлаки от сжигания углей	6 11 200 00 00 0	2	0,000	24,040	0,000	0,000	0,000	0,000	0,000	0,000	0,000	0,000	0,000	0,000	0,000	0,000	24,040	0,000	0,000	0,000	0,000	0,000	0,000	0,000	0,000	0,000	0,000	0,000	0,000	0,000
47	отходы дистилляции тетрахлорэтилена при химической чистке одежды, текстильных и меховых изделий высокоопасные	7 39 530 11 30 2	2	0,000	0,000	0,000	0,000	0,000	0,000	0,000	0,000	0,000	0,000	0,000	0,000	0,000	0,000	0,000	0,000	0,000	0,000	0,000	0,000	0,000	0,000	0,000	0,000	0,000	0,000	0,000	0,000
48	тетрахлорэтилен отработанный при химической чистке одежды, текстильных и меховых изделий	7 39 534 11 30 2	2	0,000	0,000	0,000	0,000	0,000	0,000	0,000	0,000	0,000	0,000	0,000	0,000	0,000	0,000	0,000	0,000	0,000	0,000	0,000	0,000	0,000	0,000	0,000	0,000	0,000	0,000	0,000	0,000
49	аккумуляторы свинцовые отработанные неповрежденные, с электролитом	9 20 110 01 53 2	2	1440,271	3406,763	101,687	0,000	0,000	0,634	0,000	0,000	0,000	97,414	0,072	0,000	0,005	0,745	219,531	212,200	3381,695	5,586	19,213	0,513	0,028	0,000	0,000	0,000	0,489	0,000	0,000	0,000	1230,235
50	шлам сернокислотного электролита	9 20 110 04 39 2	2	0,000	0,000	0,114	0,000	0,000	0,000	0,000	0,000	0,000	0,114	0,000	0,000	0,000	0,000	0,000	0,000	0,000	0,000	0,000	0,000	0,000	0,000	0,000	0,000	0,000	0,000	0,000	0,000
51	аккумуляторы никель-кадмиевые отработанные неповрежденные, с электролитом	9 20 120 01 53 2	2	0,629	9,061	0,593	0,000	0,000	0,000	0,000	0,000	0,000	0,593	0,000	0,000	0,000	0,000	7,560	0,000	1,944	1,351	0,126	0,000	0,000	0,000	0,000	0,000	0,000	0,000	0,000	0,060
52	аккумуляторы никель-железные отработанные неповрежденные, с электролитом	9 20 130 01 53 2	2	0,000	0,760	0,000	0,000	0,000	0,000	0,000	0,000	0,000	0,000	0,000	0,000	0,000	0,000	0,760	0,000	0,000	0,000	0,000	0,000	0,000	0,000	0,000	0,000	0,000	0,000	0,000	0,000

53	кислота аккумуляторная серная отработанная	9 20 210 01 10 2	2	0,000	0,300	0,322	0,000	0,000	0,000	0,000	0,000	0,000	0,322	0,000	0,000	0,000	0,000	0,000	0,000	0,000	0,000	0,200	0,200	0,000	0,000	0,000	0,000	0,000	0,000	0,000	0,000	0,100
54	щелочи аккумуляторные отработанные	9 20 220 01 10 2	2	0,000	3,200	0,000	0,000	0,000	0,000	0,000	0,000	0,000	0,000	0,000	0,000	0,000	0,000	0,000	0,000	0,000	0,000	0,000	2,500	2,000	0,000	0,000	0,000	0,000	0,000	0,000	0,000	0,700
55	отходы растворов гидроксида натрия с pH > 11,5 при технических испытаниях и измерениях	9 41 101 01 10 2	2	0,000	0,000	0,000	0,000	0,000	0,000	0,000	0,000	0,000	0,000	0,000	0,000	0,000	0,000	0,000	0,000	0,000	0,000	0,000	0,000	0,000	0,000	0,000	0,000	0,000	0,000	0,000	0,000	0,000
56	отходы смеси растворов гидроксидов щелочных металлов с pH > 11,5 при технических испытаниях и измерениях	9 41 108 01 10 2	2	0,008	0,000	0,000	0,000	0,000	0,000	0,000	0,000	0,000	0,000	0,000	0,000	0,000	0,000	0,000	0,000	0,000	0,000	0,000	0,000	0,000	0,000	0,000	0,000	0,000	0,000	0,000	0,000	0,008
57	отходы уксусной кислоты при технических испытаниях и измерениях	9 41 311 02 10 2	2	0,000	0,000	0,000	0,000	0,000	0,000	0,000	0,000	0,000	0,000	0,000	0,000	0,000	0,000	0,000	0,000	0,000	0,000	0,000	0,000	0,000	0,000	0,000	0,000	0,000	0,000	0,000	0,000	0,000
58	смесь органических кислот при технических испытаниях и измерениях	9 41 319 01 10 2	2	0,000	0,024	0,032	0,000	0,000	0,000	0,000	0,000	0,000	0,032	0,000	0,000	0,024	0,000	0,000	0,000	0,000	0,000	0,000	0,000	0,000	0,000	0,000	0,000	0,000	0,000	0,000	0,000	0,000
59	отходы азотной кислоты при технических испытаниях и измерениях	9 41 320 01 10 2	2	0,000	0,000	0,006	0,000	0,000	0,000	0,000	0,000	0,000	0,006	0,000	0,000	0,000	0,000	0,000	0,000	0,000	0,000	0,000	0,000	0,000	0,000	0,000	0,000	0,000	0,000	0,000	0,000	0,000
60	отходы серной кислоты при технических испытаниях и измерениях	9 41 321 01 10 2	2	0,000	0,000	1,570	0,000	0,000	0,000	0,000	0,000	0,000	1,570	0,000	0,000	0,000	0,000	0,000	0,000	0,000	0,000	0,000	0,000	0,000	0,000	0,000	0,000	0,000	0,000	0,000	0,000	0,000
61	отходы соляной кислоты при технических испытаниях и измерениях	9 41 322 01 10 2	2	0,000	0,000	0,000	0,000	0,000	0,000	0,000	0,000	0,000	0,000	0,000	0,000	0,000	0,000	0,000	0,000	0,000	0,000	0,000	0,000	0,000	0,000	0,000	0,000	0,000	0,000	0,000	0,000	0,000
62	смесь неорганических кислот при технических испытаниях и измерениях	9 41 329 01 10 2	2	0,007	1,440	0,372	0,000	0,000	0,000	0,000	0,000	0,000	0,372	0,000	0,000	0,480	0,000	0,000	0,000	0,002	0,000	0,132	0,060	0,000	0,000	0,000	0,000	0,000	0,000	0,000	0,000	0,833
63	смесь водных растворов неорганических кислот, не содержащая цианиды и органические примеси при технических испытаниях и измерениях	9 41 391 01 10 2	2	0,000	0,102	0,006	0,000	0,000	0,000	0,000	0,000	0,000	0,006	0,000	0,000	0,078	0,000	0,000	0,000	0,000	0,000	0,000	0,000	0,000	0,000	0,000	0,000	0,000	0,000	0,000	0,000	0,024
64	отходы диэтилового эфира при технических испытаниях и измерениях	9 41 513 05 10 2	2	0,000	0,035	0,000	0,000	0,000	0,000	0,000	0,000	0,000	0,000	0,000	0,000	0,000	0,000	0,000	0,000	0,000	0,000	0,000	0,000	0,000	0,000	0,000	0,000	0,000	0,000	0,000	0,000	0,035
65	отходы изопропилового спирта при технических испытаниях и измерениях	9 41 515 07 10 2	2	0,000	0,000	0,000	0,000	0,000	0,000	0,000	0,000	0,000	0,000	0,000	0,000	0,000	0,000	0,000	0,000	0,000	0,000	0,000	0,000	0,000	0,000	0,000	0,000	0,000	0,000	0,000	0,000	0,000
66	отходы ацетонитрила при технических испытаниях и измерениях	9 41 517 11 10 2	2	0,000	0,000	0,000	0,000	0,000	0,000	0,000	0,000	0,000	0,000	0,000	0,000	0,000	0,000	0,000	0,000	0,000	0,000	0,000	0,000	0,000	0,000	0,000	0,000	0,000	0,000	0,000	0,000	0,000
67	отходы хлороформа при технических испытаниях и измерениях	9 41 550 01 10 2	2	0,000	0,290	0,010	0,000	0,000	0,000	0,000	0,000	0,000	0,010	0,000	0,000	0,000	0,000	0,000	0,000	0,000	0,000	0,000	0,290	0,000	0,000	0,000	0,000	0,000	0,000	0,000	0,000	0,000
68	отходы тетрахлорметана при технических испытаниях и измерениях	9 41 550 03 10 2	2	0,000	0,080	0,000	0,000	0,000	0,000	0,000	0,000	0,000	0,000	0,000	0,000	0,000	0,000	0,000	0,000	0,000	0,000	0,000	0,000	0,000	0,000	0,000	0,000	0,000	0,000	0,000	0,000	0,080
69	отходы дихлорэтана при технических испытаниях и измерениях	9 41 550 12 10 2	2	0,000	0,000	0,000	0,000	0,000	0,000	0,000	0,000	0,000	0,000	0,000	0,000	0,000	0,000	0,000	0,000	0,000	0,000	0,000	0,000	0,000	0,000	0,000	0,000	0,000	0,000	0,000	0,000	0,000
70	смесь галогенсодержащих органических веществ при технических испытаниях и измерениях	9 41 561 11 31 2	2	0,000	0,013	0,000	0,000	0,000	0,000	0,000	0,000	0,000	0,000	0,000	0,000	0,000	0,000	0,000	0,000	0,000	0,000	0,000	0,000	0,000	0,000	0,000	0,000	0,000	0,000	0,000	0,000	0,013
71	смесь галогенсодержащих и негалогенированных органических веществ (содержание галогенсодержащих веществ более 15%) при технических испытаниях и измерениях	9 41 581 11 31 2	2	0,000	0,000	0,148	0,000	0,000	0,000	0,000	0,000	0,148	0,000	0,000	0,000	0,000	0,000	0,000	0,000	0,000	0,000	0,000	0,000	0,000	0,000	0,000	0,000	0,000	0,000	0,000	0,000	0,000
72	обводненная смесь галогенсодержащих и негалогенированных органических веществ (содержание галогенсодержащих веществ более 15%) при технических испытаниях и измерениях	9 41 581 13 31 2	2	0,000	0,000	0,000	0,000	0,000	0,000	0,000	0,000	0,000	0,000	0,000	0,000	0,000	0,000	0,000	0,000	0,000	0,000	0,000	0,000	0,000	0,000	0,000	0,000	0,000	0,000	0,000	0,000	0,000
73	отходы при определении стабильности против окисления масел нефтяных с использованием спиртобензольной смеси	9 42 508 12 31 2	2	0,000	0,000	0,000	0,000	0,000	0,000	0,000	0,000	0,000	0,000	0,000	0,000	0,000	0,000	0,000	0,000	0,000	0,000	0,000	0,000	0,000	0,000	0,000	0,000	0,000	0,000	0,000	0,000	0,000
74	отходы технических испытаний изоцианатов в производстве пенополиуретанов	9 42 617 11 32 2	2	0,000	0,000	0,000	0,000	0,000	0,000	0,000	0,000	0,000	0,000	0,000	0,000	0,000	0,000	0,000	0,000	0,000	0,000	0,000	0,000	0,000	0,000	0,000	0,000	0,000	0,000	0,000	0,000	0,000
	III класс			205,225	14491,764	318543,893	623,222	0,000	40,611	0,388	128,183	1470,531	9908,475	2007,287	0,878	308831,728	676,927	1345,008	257,286	2353,967	506,644	8134,931	1893,331	23,360	22,968	5,534	4,618	462,220	439,655	0,000	5,200	191,795
75	навоз свиней свежий	1 12 510 01 33 3	3	0,000	443,022	0,000	0,000	0,000	0,000	0,000	0,000	0,000	441,942	283,695	0,847	0,000	0,000	0,000	0,000	1,080	0,000	0,000	0,000	0,000	0,000	0,000	0,000	0,000	0,000	0,000	0,000	0,000
76	помет куриный свежий	1 12 711 01 33 3	3	0,000	0,515	0,000	0,000	0,000	0,000	0,000	0,000	0,000	0,515	0,515	0,000	0,000	0,000	0,000	0,000	0,000	0,000	0,000	0,000	0,000	0,000	0,000	0,000	0,000	0,000	0,000	0,000	0,000
77	эмульсии водно-нефтяная при глушении и промывке скважин умеренно опасная	2 91 242 11 39 3	3	0,000	0,000	4,960	0,000	0,000	0,000	0,000	0,000	0,000	0,000	0,000	0,000	4,960	0,000	0,000	0,000	0,000	0,000	0,000	0,000	0,000	0,000	0,000	0,000	0,000	0,000	0,000	0,000	0,000
78	отходы спиртосодержащие производства изделий ликеро-водочных	3 01 213 21 10 3	3	0,000	0,000	3,682	0,000	0,000	0,000	0,000	0,000	0,000	0,000	0,000	0,000	3,682	0,000	0,000	0,000	0,000	0,000	0,000	0,000	0,000	0,000	0,000	0,000	0,000	0,000	0,000	0,000	0,000
79	отходы мойки оборудования производств пищевых продуктов и напитков с применением моющих и дезинфицирующих средств на основе надуксусной кислоты	3 01 651 51 10 3	3	0,000	0,000	0,000	0,000	0,000	0,000	0,000	0,000	0,000	0,000	0,000	0,000	0,000	0,000	0,000	0,000	0,000	0,000	0,000	0,000	0,000	0,000	0,000	0,000	0,000	0,000	0,000	0,000	0,000
80	отходы тонера при обслуживании цифровых печатных машин	3 07 114 12 41 3	3	0,276	0,001	0,000	0,000	0,000	0,000	0,000	0,000	0,000	0,000	0,000	0,000	0,000	0,000	0,000	0,000	0,000	0,000	0,000	0,000	0,000	0,000	0,000	0,000	0,000	0,000	0,000	0,000	0,277
81	отходы растворителей на основе этилацетата, загрязненные пигментной краской и смолами при промывке печатных машин	3 07 114 33 30 3	3	0,000	47,398	10,750	0,000	0,000	0,000	0,000	0,000	0,000	0,000	0,000	0,000	10,750	0,000	0,000	0,000	47,398	0,000	0,000	0,000	0,000	0,000	0,000	0,000	0,000	0,000	0,000	0,000	0,000
82	отходы красителей при изготовлении печатной продукции методом ультрафиолетовой печати	3 07 121 11 10 3	3	0,000	1,100	0,000	0,000	0,000	0,000	0,000	0,000	0,000	0,000	0,000	0,000	0,000	0,000	0,000	0,000	1,100	0,000	0,000	0,000	0,000	0,000	0,000	0,000	0,000	0,000	0,000	0,000	0,000
83	отходы красителей при изготовлении печатной продукции методом сольвентной струйной печати	3 07 121 12 10 3	3	0,000	0,000	0,095	0,000	0,000	0,000	0,000	0,000	0,000	0,000	0,000	0,000	0,095	0,000	0,000	0,000	0,000	0,000	0,000	0,000	0,000	0,000	0,000	0,000	0,000	0,000	0,000	0,000	0,000
84	щелочь отработанная при очистке углеводородного сырья от меркаптанов и сероводорода	3 08 204 01 10 3	3	0,000	84,000	0,000	0,000	0,000	0,000	0,000	0,000	0,000	0,000	0,000	0,000	0,000	0,000	0,000	0,000	0,000	0,000	84,000	84,000	0,000	0,000	0,000	0,000	0,000	0,000	0,000	0,000	0,000

85	смет углерода технического в его производстве	3 12 112 91 29 3	3	0,000	0,646	1,080	0,000	0,000	0,000	0,000	0,000	0,000	0,000	0,000	0,000	1,080	0,000	0,000	0,000	0,000	0,000	0,646	0,000	0,000	0,000	0,000	0,000	0,000	0,000	0,000	0,000	0,000
86	отходы (осадок) фильтрации при очистке перхлората аммония в его производстве	3 12 453 11 33 3	3	0,000	17,500	0,000	0,000	0,000	0,000	0,000	0,000	0,000	0,000	0,000	0,000	0,000	0,000	0,000	0,000	0,000	0,000	0,000	0,000	0,000	0,000	0,000	0,000	0,000	0,000	0,000	0,000	17,500
87	отходы (осадок) хлорида натрия при выпарке маточного раствора в производстве перхлората аммония из перхлората натрия, аммиака и соляной кислоты	3 12 453 12 49 3	3	0,000	5,200	0,000	0,000	0,000	0,000	0,000	0,000	0,000	0,000	0,000	0,000	0,000	0,000	0,000	0,000	0,000	0,000	0,000	0,000	0,000	0,000	0,000	0,000	0,000	0,000	0,000	5,200	0,000
88	отходы щелочной очистки пирогаза от соединений серы и двуокиси углерода в производстве этилена и пропилена	3 13 123 31 10 3	3	0,000	0,020	0,000	0,000	0,000	0,000	0,000	0,000	0,000	0,000	0,000	0,000	0,000	0,000	0,000	0,000	0,000	0,000	0,020	0,000	0,000	0,000	0,000	0,000	0,000	0,000	0,000	0,000	0,000
89	отходы масел синтетических и минеральных в смеси при обслуживании оборудования производства анилина	3 13 416 16 31 3	3	0,000	0,047	0,000	0,000	0,000	0,000	0,000	0,000	0,000	0,000	0,000	0,000	0,000	0,000	0,000	0,000	0,000	0,000	0,000	0,000	0,000	0,000	0,047	0,000	0,000	0,000	0,000	0,000	0,000
90	отходы зачистки сборников отходов производства спиртов, альдегидов, эфиров	3 13 801 11 39 3	3	0,000	4,260	4,260	0,000	0,000	0,000	0,000	0,000	0,000	0,000	0,000	0,000	4,260	0,000	0,000	0,000	0,000	0,000	4,260	0,000	0,000	0,000	0,000	0,000	0,000	0,000	0,000	0,000	0,000
91	мусор и смет производственных помещений, содержащий хлорсодержащие дезинфицирующие средства	3 18 145 51 71 3	3	0,000	0,000	0,000	0,000	0,000	0,000	0,000	0,000	0,000	0,000	0,000	0,000	0,000	0,000	0,000	0,000	0,000	0,000	0,000	0,000	0,000	0,000	0,000	0,000	0,000	0,000	0,000	0,000	0,000
92	отходы упаковки из разнородных материалов в смеси, загрязненные действующими веществами 2 и 3 классов опасности для производства химических средств защиты растений	3 18 196 11 72 3	3	0,000	2,130	2,130	0,000	0,000	0,000	0,000	0,000	0,000	0,000	0,000	0,000	2,130	0,000	0,000	0,000	0,000	0,000	2,130	0,000	0,000	0,000	0,000	0,000	0,000	0,000	0,000	0,000	0,000
93	смесь сырья твердого химического происхождения для производства косметических средств, не пригодного для использования	3 18 221 43 40 3	3	0,000	0,000	0,001	0,000	0,000	0,000	0,000	0,000	0,000	0,000	0,000	0,000	0,001	0,000	0,000	0,000	0,000	0,000	0,000	0,000	0,000	0,000	0,000	0,000	0,000	0,000	0,000	0,000	0,000
94	просыпи сырья при приготовлении пиротехнических составов	3 18 371 11 39 3	3	0,446	0,000	0,000	0,000	0,000	0,000	0,000	0,000	0,000	0,000	0,000	0,000	0,000	0,000	0,000	0,000	0,000	0,000	0,000	0,000	0,000	0,000	0,446	0,000	0,000	0,000	0,000	0,000	0,000
95	обтирочный материал, загрязненный пиротехническими составами и нефтепродуктами (содержание нефтепродуктов менее 15%) в производстве пиротехнических средств	3 18 375 12 60 3	3	0,000	0,031	0,000	0,000	0,000	0,000	0,000	0,000	0,000	0,000	0,000	0,000	0,000	0,000	0,000	0,000	0,000	0,000	0,031	0,000	0,000	0,000	0,000	0,000	0,000	0,000	0,000	0,000	0,000
96	пыль цементная	3 45 100 11 42 3	3	0,000	1175,547	0,000	0,000	0,000	0,000	0,000	0,000	0,000	1175,547	1175,547	0,000	0,000	0,000	0,000	0,000	0,000	0,000	0,000	0,000	0,000	0,000	0,000	0,000	0,000	0,000	0,000	0,000	0,000
97	отходы очистки электрофильтров камерных печей обжига электродов от летучих фракций смол при производстве графита	3 48 537 11 20 3	3	0,000	203,251	0,000	0,000	0,000	0,000	0,000	0,000	0,000	0,000	0,000	0,000	0,000	0,000	0,000	0,000	0,000	0,000	203,251	203,251	0,000	0,000	0,000	0,000	0,000	0,000	0,000	0,000	0,000
98	отходы очистки смоляного электрофильтра от конденсата возгонов каменноугольного пека при производстве графита	3 48 537 12 10 3	3	0,000	46,586	0,000	0,000	0,000	0,000	0,000	0,000	0,000	0,000	0,000	0,000	0,000	0,000	0,000	0,000	0,000	0,000	46,586	46,586	0,000	0,000	0,000	0,000	0,000	0,000	0,000	0,000	0,000
99	отходы каменноугольного пека при механической очистке сточных вод производства графита	3 48 538 11 20 3	3	0,000	5,830	0,000	0,000	0,000	0,000	0,000	0,000	0,000	0,000	0,000	0,000	0,000	0,000	0,000	0,000	0,000	0,000	5,830	5,830	0,000	0,000	0,000	0,000	0,000	0,000	0,000	0,000	0,000
100	отходы зачистки емкостей транспорта пека-сырья для получения анодной массы в производстве алюминия	3 55 205 11 20 3	3	0,000	0,000	0,000	0,000	0,000	0,000	0,000	0,000	0,000	0,000	0,000	0,000	0,000	0,000	0,000	0,000	0,000	0,000	0,000	0,000	0,000	0,000	0,000	0,000	0,000	0,000	0,000	0,000	0,000
101	шлак плавки свинецсодержащих отходов при производстве свинца из вторичного сырья	3 55 319 11 29 3	3	0,000	0,880	0,000	0,000	0,000	0,000	0,000	0,000	0,000	0,000	0,000	0,000	0,000	0,000	0,000	0,000	0,000	0,000	0,880	0,880	0,000	0,000	0,000	0,000	0,000	0,000	0,000	0,000	0,000
102	отходы расплава нитратов и хлоридов натрия, калия и бария при термической обработке металлических поверхностей	3 61 051 41 20 3	3	0,000	0,000	0,000	0,000	0,000	0,000	0,000	0,000	0,000	0,000	0,000	0,000	0,000	0,000	0,000	0,000	0,000	0,000	0,000	0,000	0,000	0,000	0,000	0,000	0,000	0,000	0,000	0,000	0,000
103	смазочно-охлаждающие масла, отработанные при металлообработке	3 61 211 01 31 3	3	0,093	19,536	63,165	0,000	0,000	4,300	0,000	0,000	0,000	0,000	0,000	0,000	63,165	0,000	0,000	0,000	8,247	0,000	15,682	0,000	0,000	0,000	0,000	0,000	0,000	0,000	0,000	0,000	0,000
104	смазочно-охлаждающие жидкости, отработанные при металлообработке, содержащие нефтепродукты 15% и более	3 61 211 21 31 3	3	0,000	0,150	0,000	0,000	0,000	0,000	0,000	0,000	0,000	0,000	0,000	0,000	0,000	0,000	0,000	0,000	0,000	0,000	0,150	0,000	0,000	0,000	0,000	0,000	0,000	0,000	0,000	0,000	0,000
105	стружка медная незагрязненная	3 61 212 04 22 3	3	0,000	26,831	0,000	0,000	0,000	0,000	0,000	0,000	0,000	0,000	0,000	0,000	0,000	0,000	0,000	0,140	0,140	26,691	0,000	0,000	0,000	0,000	0,000	0,000	0,000	0,000	0,000	0,000	0,000
106	стружка молибдена незагрязненная	3 61 212 16 22 3	3	0,000	0,046	0,000	0,000	0,000	0,000	0,000	0,000	0,000	0,000	0,000	0,000	0,000	0,000	0,046	0,000	0,000	0,000	0,000	0,000	0,000	0,000	0,000	0,000	0,000	0,000	0,000	0,000	0,000
107	стружка из черных металлов, загрязненная нефтепродуктами (содержание нефтепродуктов 15% и более)	3 61 215 13 22 3	3	0,000	0,200	0,000	0,000	0,000	0,000	0,000	0,000	0,000	0,000	0,000	0,000	0,000	0,000	0,000	0,000	0,200	0,000	0,000	0,000	0,000	0,000	0,000	0,000	0,000	0,000	0,000	0,000	0,000
108	стружка цветных металлов в смеси, загрязненная смазочно-охлаждающей жидкостью	3 61 215 91 22 3	3	0,030	0,200	0,000	0,000	0,000	0,000	0,000	0,000	0,000	0,000	0,000	0,000	0,000	0,000	0,000	0,000	0,200	0,000	0,000	0,000	0,000	0,000	0,000	0,000	0,000	0,000	0,000	0,000	0,030
109	эмульсии и эмульсионные смеси для шлифовки металлов отработанные, содержащие масла или нефтепродукты в количестве 15% и более	3 61 222 01 31 3	3	0,000	14,048	21,129	0,000	0,000	0,000	0,000	0,000	0,000	0,000	0,000	0,000	11,284	0,000	0,000	0,000	0,000	0,000	23,893	0,000	0,000	0,000	0,000	0,000	0,000	0,000	0,000	0,000	0,000
110	шлам шлифовальный маслоэмульсионный	3 61 222 03 39 3	3	0,095	1,363	1,263	0,000	0,000	0,000	0,000	0,000	0,000	0,000	0,000	0,000	1,263	0,000	0,000	0,000	0,000	0,000	1,263	0,000	0,000	0,000	0,000	0,000	0,000	0,000	0,000	0,000	0,195
111	отходы твердых сплавов при спекании, шлифовании, напылении в производстве твердосплавных изделий на основе вольфрама и кобальта	3 62 111 21 20 3	3	0,000	0,167	0,000	0,000	0,000	0,000	0,000	0,000	0,000	0,000	0,000	0,000	0,000	0,000	0,000	0,000	0,167	0,000	0,000	0,000	0,000	0,000	0,000	0,000	0,000	0,000	0,000	0,000	0,000
112	отходы металлической дроби, загрязненные лакокрасочными материалами при дробеструйной обработке металлических поверхностей	3 63 112 11 20 3	3	0,500	21,000	0,000	0,000	0,000	0,000	0,000	0,000	0,000	0,000	0,000	0,000	0,000	0,000	0,000	0,000	0,000	0,000	19,800	19,800	0,000	0,000	0,000	0,000	0,000	0,000	0,000	0,000	1,700
113	растворы активации поверхности стали на основе соляной кислоты отработанные	3 63 331 04 32 3	3	0,000	438,922	0,000	0,000	0,000	0,000	0,000	0,000	0,000	0,000	0,000	0,000	0,000	0,000	0,000	0,000	0,000	0,000	438,922	438,922	0,000	0,000	0,000	0,000	0,000	0,000	0,000	0,000	0,000

114	растворы химического никелирования поверхностей черных и цветных металлов на основе сульфата никеля отработанные	3 63 361 11 10 3	3	0,000	0,345	0,000	0,000	0,000	0,000	0,000	0,000	0,000	0,000	0,000	0,000	0,000	0,000	0,000	0,000	0,000	0,000	0,345	0,345	0,000	0,000	0,000	0,000	0,000	0,000	0,000	0,000
115	электролит меднения цианистый отработанный	3 63 421 21 10 3	3	0,000	0,000	0,000	0,000	0,000	0,000	0,000	0,000	0,000	0,000	0,000	0,000	0,000	0,000	0,000	0,000	0,000	0,000	0,000	0,000	0,000	0,000	0,000	0,000	0,000	0,000	0,000	0,000
116	электролит цинкования аммиакатный отработанный	3 63 431 11 10 3	3	0,000	0,000	0,000	0,000	0,000	0,000	0,000	0,000	0,000	0,000	0,000	0,000	0,000	0,000	0,000	0,000	0,000	0,000	0,000	0,000	0,000	0,000	0,000	0,000	0,000	0,000	0,000	0,000
117	электролит хромирования отработанный	3 63 441 11 10 3	3	0,000	0,000	0,000	0,000	0,000	0,000	0,000	0,000	0,000	0,000	0,000	0,000	0,000	0,000	0,000	0,000	0,000	0,000	0,000	0,000	0,000	0,000	0,000	0,000	0,000	0,000	0,000	0,000
118	электролит кадмирования сульфатно-аммонийный отработанный	3 63 451 45 10 3	3	0,000	0,014	0,000	0,000	0,000	0,000	0,000	0,000	0,000	0,000	0,000	0,000	0,000	0,000	0,000	0,000	0,000	0,014	0,000	0,000	0,000	0,000	0,000	0,000	0,000	0,000	0,000	0,000
119	растворы химического и электрохимического никелирования металлических поверхностей отработанные в смеси	3 63 481 11 10 3	3	0,000	0,000	0,000	0,000	0,000	0,000	0,000	0,000	0,000	0,000	0,000	0,000	0,000	0,000	0,000	0,000	0,000	0,000	0,000	0,000	0,000	0,000	0,000	0,000	0,000	0,000	0,000	0,000
120	растворы травления и осветления гальванических производств кислые отработанные в смеси	3 63 481 91 10 3	3	0,000	8,204	11,352	0,000	0,000	0,000	0,000	0,000	0,000	11,352	0,000	0,000	0,000	0,000	0,000	0,000	0,000	0,000	0,000	8,204	1,600	0,000	0,000	0,000	0,000	0,000	0,000	0,000
121	осадки вани гальванических производств в смеси с преимущественным содержанием меди, никеля и хрома	3 63 482 95 39 3	3	0,000	0,175	0,000	0,000	0,000	0,000	0,000	0,000	0,000	0,000	0,000	0,000	0,000	0,000	0,000	0,000	0,000	0,000	0,000	0,000	0,000	0,000	0,000	0,000	0,000	0,000	0,000	0,175
122	осадок механической очистки гальванических стоков никелирования, меднения, хромирования с преимущественным содержанием железа	3 63 485 21 39 3	3	0,000	66,328	0,000	0,000	0,000	0,000	0,000	0,000	0,000	0,000	0,000	0,000	0,000	0,000	0,000	0,000	0,000	0,000	0,000	66,328	66,328	0,000	0,000	0,000	0,000	0,000	0,000	0,000
123	осадки нейтрализации гальванических стоков цинкования и оловянирования	3 63 485 31 39 3	3	0,000	0,000	0,000	0,000	0,000	0,000	0,000	0,000	0,000	0,000	0,000	0,000	0,000	0,000	0,000	0,000	0,000	0,000	0,000	0,000	0,000	0,000	0,000	0,000	0,000	0,000	0,000	0,000
124	смесь осадков обезвреживания кислотно-щелочных, хромодержащих и цианодержащих стоков гальванических производств карбонатом натрия	3 63 485 91 39 3	3	0,000	5,800	7,008	0,000	0,000	0,000	0,000	0,000	0,000	0,000	0,000	0,000	0,000	0,000	0,000	3,304	0,000	0,000	0,000	0,000	0,000	9,304	9,304	0,200	0,200	0,000	0,000	0,000
125	осадки нейтрализации кислых и хромодержащих стоков гальванических производств гидроксидом натрия в смеси	3 63 485 97 39 3	3	0,000	0,500	0,000	0,000	0,000	0,000	0,000	0,000	0,000	0,000	0,000	0,000	0,000	0,000	0,000	0,000	0,000	0,000	0,000	0,500	0,500	0,000	0,000	0,000	0,000	0,000	0,000	0,000
126	осадки нейтрализации кислотно-щелочных, хромодержащих и цианодержащих стоков гальванических производств гидроксидом натрия в смеси	3 63 485 98 39 3	3	0,000	20,450	0,000	0,000	0,000	0,000	0,000	0,000	0,000	0,000	0,000	0,000	0,000	0,000	0,000	0,000	0,000	2,450	0,000	18,000	0,000	0,000	0,000	0,000	0,000	0,000	0,000	0,000
127	электролит серебрения, содержащий неорганические хлориды и цианиды, отработанный	3 63 491 18 10 3	3	0,000	0,000	0,000	0,000	0,000	0,000	0,000	0,000	0,000	0,000	0,000	0,000	0,000	0,000	0,000	0,000	0,000	0,000	0,000	0,000	0,000	0,000	0,000	0,000	0,000	0,000	0,000	0,000
128	шлам гидрофильтров окрасочных камер с водяной завесой	3 63 512 21 39 3	3	0,000	18,529	0,000	0,000	0,000	0,000	0,000	0,000	0,000	0,000	0,000	0,000	0,000	0,000	0,000	0,000	0,000	0,029	0,000	18,500	0,000	0,000	0,000	0,000	0,000	0,000	0,000	0,000
129	отходы очистки окрасочных камер	3 63 518 11 33 3	3	0,000	4,290	0,648	0,000	0,000	0,000	0,000	0,000	0,000	0,000	0,000	0,000	0,000	0,648	0,000	0,000	0,000	0,000	0,000	4,290	3,000	0,000	0,000	0,000	0,000	0,000	0,000	0,000
130	отходы очистки зеркала расплава цинка при горячем цинковании металлических поверхностей	3 63 971 21 20 3	3	0,000	147,309	0,000	0,000	0,000	0,000	0,000	0,000	0,000	0,000	0,000	0,000	0,000	0,000	0,000	0,000	0,000	147,309	0,000	0,000	0,000	0,000	0,000	0,000	0,000	0,000	0,000	0,000
131	отходы зачистки вани цинкования при горячем цинковании металлических поверхностей	3 63 971 22 20 3	3	0,000	111,855	0,000	0,000	0,000	0,000	0,000	0,000	0,000	0,000	0,000	0,000	0,000	0,000	0,000	0,000	0,000	111,855	0,000	0,000	0,000	0,000	0,000	0,000	0,000	0,000	0,000	0,000
132	растворы на основе солянй кислоты, отработанные при удалении цинковых покрытий с металлических поверхностей	3 63 974 21 10 3	3	0,000	127,700	0,000	0,000	0,000	0,000	0,000	0,000	0,000	0,000	0,000	0,000	0,000	0,000	0,000	0,000	0,000	0,000	0,000	127,700	0,000	0,000	0,000	0,000	0,000	0,000	0,000	0,000
133	пыль газоочистки цинкосодержащая при горячем цинковании металлических поверхностей	3 63 976 21 42 3	3	0,000	3,373	0,000	0,000	0,000	0,000	0,000	0,000	0,000	0,000	0,000	0,000	0,000	0,000	0,000	1,830	1,830	1,543	0,000	0,000	0,000	0,000	0,000	0,000	0,000	0,000	0,000	0,000
134	осадок нейтрализации известковым молоком отработанных растворов и промывных вод производства печатных плат	3 71 121 11 39 3	3	0,300	17,340	0,000	0,000	0,000	0,000	0,000	0,000	0,000	0,000	0,000	0,000	0,000	0,000	0,000	0,000	0,000	0,000	0,000	17,640	17,640	0,000	0,000	0,000	0,000	0,000	0,000	0,000
135	обрезки стеклотекстолита при производстве печатных плат	3 71 125 11 20 3	3	0,000	0,030	0,030	0,000	0,000	0,000	0,000	0,000	0,000	0,000	0,000	0,000	0,000	0,030	0,000	0,000	0,000	0,000	0,000	0,030	0,000	0,000	0,000	0,000	0,000	0,000	0,000	0,000
136	отходы зачистки газоочистного оборудования при производстве печатных плат	3 71 127 21 39 3	3	8,940	9,000	0,000	0,000	0,000	0,000	0,000	0,000	0,000	0,000	0,000	0,000	0,000	0,000	0,000	0,000	0,000	0,000	0,000	9,350	9,350	0,000	0,000	0,000	0,000	0,000	0,000	8,590
137	спецодежда из натуральных, синтетических, искусственных и шерстяных волокон, загрязненная нефтепродуктами (содержание нефтепродуктов 15% и более)	4 02 311 01 62 3	3	0,000	0,028	0,028	0,000	0,000	0,000	0,000	0,000	0,000	0,000	0,000	0,000	0,000	0,028	0,000	0,000	0,000	0,000	0,000	0,028	0,000	0,000	0,000	0,000	0,000	0,000	0,000	0,000
138	тара деревянная, загрязненная средствами защиты растений 3 класса опасности	4 04 961 13 61 3	3	0,000	0,000	0,175	0,000	0,000	0,000	0,000	0,000	0,000	0,000	0,000	0,000	0,000	0,175	0,000	0,000	0,000	0,000	0,000	0,000	0,000	0,000	0,000	0,000	0,000	0,000	0,000	0,000
139	отходы минеральных масел моторных	4 06 110 01 31 3	3	99,370	852,406	8368,772	65,931	0,000	3,075	0,168	0,000	0,000	6326,394	2,796	0,000	1952,401	0,616	84,551	47,923	806,251	196,741	56,360	6,858	0,000	0,000	0,000	0,000	0,780	0,111	0,000	0,000	96,270
140	отходы минеральных масел гидравлических, не содержащих галогены	4 06 120 01 31 3	3	4,132	210,099	231,426	19,807	0,000	0,000	0,000	0,000	0,000	226,518	19,892	0,000	0,000	0,190	25,974	24,050	181,832	137,600	9,720	0,319	0,000	0,000	0,000	0,000	0,000	0,000	0,000	0,000	1,423
141	отходы минеральных масел индустриальных	4 06 130 01 31 3	3	1,155	88,849	672,552	14,940	0,000	0,050	0,000	0,000	0,000	671,950	15,077	0,000	0,000	0,000	0,500	0,000	76,186	8,005	10,690	3,321	0,000	0,000	0,000	0,000	0,000	0,000	0,000	0,000	3,280
142	отходы минеральных масел трансформаторных, не содержащих галогены	4 06 140 01 31 3	3	6,667	215,270	0,502	0,000	0,000	0,000	0,000	0,000	0,000	0,000	0,000	0,000	0,000	0,000	106,046	0,000	106,967	2,800	1,988	0,000	0,000	0,000	0,000	0,000	0,000	0,000	0,000	0,000	7,438
143	отходы минеральных масел трансмиссионных	4 06 150 01 31 3	3	5,659	146,951	6461,774	6,611	0,000	1,286	0,000	0,000	0,000	25,916	7,099	0,000	6430,000	0,060	23,543	8,100	110,166	54,651	19,369	0,289	0,000	0,000	0,000	0,000	0,012	0,000	0,000	0,000	6,604
144	отходы минеральных масел компрессорных	4 06 166 01 31 3	3	1,183	37,240	115,589	0,000	0,000	0,260	0,026	0,000	0,000	113,574	0,180	0,000	0,000	0,002	1,136	0,000	32,823	11,056	1,827	0,000	0,000	0,000	0,000	0,000	0,219	0,000	0,000	0,000	4,691
145	отходы минеральных масел турбинных	4 06 170 01 31 3	3	0,094	28,644	0,000	0,000	0,000	0,000	0,000	0,000	0,000	0,000	0,000	0,000	0,000	0,000	0,000	0,000	28,559	28,559	0,085	0,000	0,000	0,000	0,000	0,000	0,000	0,000	0,000	0,000	0,094
146	отходы минеральных масел технологических	4 06 180 01 31 3	3	0,000	0,000	0,000	0,000	0,000	0,000	0,000	0,000	0,000	0,000	0,000	0,000	0,000	0,000	0,000	0,000	0,000	0,000	0,000	0,000	0,000	0,000	0,000	0,000	0,000	0,000	0,000	0,000	0,000

147	отходы прочих минеральных масел	4 06 190 01 31 3	3	0,000	0,197	115,436	115,436	0,000	0,000	0,000	0,000	0,000	115,436	115,436	0,000	0,000	0,000	0,000	0,000	0,197	0,000	0,000	0,000	0,000	0,000	0,000	0,000	0,000	0,000	0,000	0,000	0,000
148	нефтяные промывочные жидкости, утратившие потребительские свойства, не загрязненные веществами 1-2 классов опасности	4 06 310 01 31 3	3	0,000	8,700	5,700	0,000	0,000	0,000	0,000	0,000	0,000	0,000	0,000	0,000	5,700	0,000	0,000	0,000	0,000	0,000	8,200	0,000	0,000	0,000	0,000	0,000	0,000	0,000	0,000	0,000	0,500
149	смесь минеральных масел отработанных с примесью синтетических масел	4 06 325 11 31 3	3	0,018	5,000	168,360	168,360	0,000	0,000	0,000	0,000	0,000	168,360	168,360	0,000	0,000	0,000	0,900	0,900	4,100	0,000	0,000	0,000	0,000	0,000	0,000	0,000	0,000	0,000	0,000	0,000	0,018
150	смесь масел минеральных отработанных, не содержащих галогены, пригодная для утилизации	4 06 329 01 31 3	3	0,000	1,170	0,000	0,000	0,000	0,000	0,000	0,000	0,000	0,000	0,000	0,000	0,000	0,000	0,000	0,000	0,000	0,000	0,000	0,000	0,000	0,000	0,000	0,000	0,000	0,000	0,000	0,000	1,170
151	всплывшие нефтепродукты из нефтеловушек и аналогичных сооружений	4 06 350 01 31 3	3	3,505	530,088	153,674	0,000	0,000	0,000	0,000	0,000	0,000	0,000	0,000	0,000	153,674	0,000	0,000	0,000	217,445	0,000	314,652	156,360	0,000	0,000	0,000	0,000	0,000	0,000	0,000	0,000	1,496
152	смеси нефтепродуктов, собранные при зачистке средств хранения и транспортирования нефти и нефтепродуктов	4 06 390 01 31 3	3	0,000	9,454	10,110	0,000	0,000	0,000	0,000	0,000	0,000	1,160	0,000	0,000	8,950	0,000	0,000	0,000	0,000	0,000	9,454	0,000	0,000	0,000	0,000	0,000	0,000	0,000	0,000	0,000	0,000
153	смеси нефтепродуктов, собранные при зачистке средств хранения и транспортирования стабильного газового конденсата	4 06 391 11 32 3	3	0,000	0,050	0,050	0,000	0,000	0,000	0,000	0,000	0,000	0,000	0,000	0,000	0,050	0,000	0,000	0,000	0,050	0,000	0,000	0,000	0,000	0,000	0,000	0,000	0,000	0,000	0,000	0,000	0,000
154	отходы смазок на основе нефтяных масел	4 06 410 01 39 3	3	0,000	103,493	107,076	0,000	0,000	7,100	0,000	0,000	0,000	7,100	7,100	0,000	107,076	0,000	0,000	0,000	0,000	0,000	96,393	0,000	0,000	0,000	0,000	0,000	7,100	0,000	0,000	0,000	0,000
155	остатки дизельного топлива, утратившего потребительские свойства	4 06 910 01 10 3	3	0,000	0,000	0,836	0,000	0,000	1,000	0,000	0,000	0,000	0,000	0,000	0,000	1,836	0,000	0,000	0,000	0,000	0,000	0,000	0,000	0,000	0,000	0,000	0,000	0,000	0,000	0,000	0,000	0,000
156	остатки керосина осветительного, утратившего потребительские свойства	4 06 911 11 31 3	3	0,000	0,000	0,000	0,000	0,000	0,000	0,000	0,000	0,000	0,000	0,000	0,000	0,000	0,000	0,000	0,000	0,000	0,000	0,000	0,000	0,000	0,000	0,000	0,000	0,000	0,000	0,000	0,000	0,000
157	отходы краски порошковой термореактивной	4 12 121 11 39 3	3	0,011	0,001	0,000	0,000	0,000	0,000	0,000	0,000	0,000	0,000	0,000	0,000	0,000	0,000	0,000	0,000	0,000	0,000	0,000	0,000	0,000	0,000	0,000	0,000	0,000	0,000	0,000	0,000	0,012
158	отходы синтетических и полусинтетических масел моторных	4 13 100 01 31 3	3	1,094	71,717	198,916	186,693	0,000	0,020	0,000	0,000	0,000	206,010	196,493	0,000	0,000	0,009	0,000	0,000	59,953	7,220	3,477	0,000	0,220	0,000	0,000	0,000	0,000	0,000	0,000	0,000	2,078
159	отходы синтетических и полусинтетических масел индустриальных	4 13 200 01 31 3	3	0,001	15,365	0,560	0,000	0,000	0,000	0,000	0,000	0,000	0,000	0,000	0,000	0,058	0,000	0,000	0,000	15,024	10,527	0,368	0,000	0,000	0,000	0,000	0,000	0,000	0,000	0,000	0,000	0,476
160	отходы синтетических масел компрессорных	4 13 400 01 31 3	3	0,034	0,212	0,047	0,000	0,000	0,000	0,000	0,000	0,000	0,014	0,000	0,014	0,047	0,000	0,000	0,000	0,195	0,000	0,000	0,000	0,000	0,000	0,000	0,000	0,000	0,000	0,000	0,000	0,037
161	отходы прочих синтетических масел	4 13 500 01 31 3	3	0,000	0,090	5,600	5,250	0,000	0,000	0,000	0,000	0,000	5,250	5,250	0,000	0,000	0,000	0,000	0,000	0,350	0,000	0,000	0,000	0,000	0,000	0,000	0,000	0,000	0,000	0,000	0,000	0,090
162	отходы синтетических гидравлических жидкостей	4 13 600 01 31 3	3	0,000	0,000	0,000	0,000	0,000	0,000	0,000	0,000	0,000	0,000	0,000	0,000	0,000	0,000	0,000	0,000	0,000	0,000	0,000	0,000	0,000	0,000	0,000	0,000	0,000	0,000	0,000	0,000	0,000
163	отходы растворителей на основе трихлорэтилена отработанные незагрязненные	4 14 111 01 10 3	3	1,250	1,801	0,000	0,000	0,000	0,000	0,000	0,000	0,000	0,000	0,000	0,000	0,000	0,000	0,000	0,000	0,000	0,000	1,075	0,075	0,000	0,000	0,000	0,000	0,000	0,000	0,000	0,000	1,976
164	отходы растворителей на основе трихлорэтилена, загрязненные минеральными маслами	4 14 111 11 10 3	3	0,000	0,400	0,000	0,000	0,000	0,000	0,000	0,000	0,000	0,000	0,000	0,000	0,000	0,000	0,000	0,000	0,000	0,000	0,400	0,400	0,000	0,000	0,000	0,000	0,000	0,000	0,000	0,000	0,000
165	растворители на основе дихлорметана отработанные	4 14 112 21 39 3	3	0,000	1,900	3,775	0,000	0,000	0,000	0,000	0,000	0,000	0,000	0,000	0,000	3,775	0,000	0,000	0,000	0,000	0,000	1,900	1,900	0,000	0,000	0,000	0,000	0,000	0,000	0,000	0,000	0,000
166	отходы растворителей на основе бензина отработанные незагрязненные	4 14 121 01 31 3	3	0,000	0,000	0,000	0,000	0,000	0,000	0,000	0,000	0,000	0,000	0,000	0,000	0,000	0,000	0,000	0,000	0,000	0,000	0,000	0,000	0,000	0,000	0,000	0,000	0,000	0,000	0,000	0,000	0,000
167	отходы растворителей на основе керосина, загрязненные оксидами железа и/или кремния	4 14 121 21 31 3	3	0,000	5,326	0,000	0,000	0,000	0,000	0,000	0,000	0,000	0,000	0,000	0,000	0,000	0,000	0,000	0,000	0,000	0,000	5,326	5,326	0,000	0,000	0,000	0,000	0,000	0,000	0,000	0,000	0,000
168	отходы нефраса, загрязненного оксидами железа и/или кремния	4 14 121 52 31 3	3	0,000	2,460	0,000	0,000	0,000	0,000	0,000	0,000	0,000	0,000	0,000	0,000	0,000	0,000	0,000	0,000	0,000	0,000	2,460	2,460	0,000	0,000	0,000	0,000	0,000	0,000	0,000	0,000	0,000
169	отходы растворителей на основе толуола	4 14 122 21 10 3	3	2,600	18,310	17,855	0,000	0,000	0,000	0,000	0,000	0,000	0,000	0,000	0,000	17,855	0,000	0,000	0,000	0,720	0,000	17,135	0,000	0,000	0,000	0,000	0,000	0,000	0,000	0,000	0,000	3,055
170	отходы растворителей на основе толуола, загрязненные лакокрасочными материалами	4 14 122 22 39 3	3	0,000	1,496	0,000	0,000	0,000	0,000	0,000	0,000	0,000	0,000	0,000	0,000	0,000	0,000	0,000	0,000	0,049	0,000	1,447	0,000	0,000	0,000	0,000	0,000	0,000	0,000	0,000	0,000	0,000
171	отходы растворителей на основе ацетона, загрязненные негалогенированными органическими веществами	4 14 123 11 10 3	3	0,250	2,819	12,755	0,000	0,000	0,000	0,000	0,000	0,000	0,000	0,000	0,000	4,337	0,000	2,712	0,000	0,352	0,000	8,423	0,005	0,000	0,000	0,000	0,000	0,000	0,000	0,000	0,000	0,000
172	отходы растворителей на основе ацетона, загрязненные нерастворимыми неорганическими веществами	4 14 123 12 39 3	3	0,333	0,649	1,957	0,000	0,000	0,000	0,000	0,000	0,000	0,000	0,000	0,000	1,385	0,000	0,286	0,000	0,000	0,000	1,268	0,000	0,000	0,000	0,000	0,000	0,000	0,000	0,000	0,000	0,000
173	отходы растворителей на основе ацетона незагрязненные	4 14 123 19 10 3	3	0,870	6,946	6,456	0,000	0,000	0,000	0,000	0,000	0,000	0,000	0,000	0,000	6,456	0,000	0,000	0,000	0,720	0,000	6,674	0,198	0,000	0,000	0,000	0,000	0,000	0,000	0,000	0,000	0,422
174	растворитель на основе бутанона (метилэтилкетона), утративший потребительские свойства	4 14 123 29 10 3	3	0,000	0,000	0,000	0,000	0,000	0,000	0,000	0,000	0,000	0,000	0,000	0,000	0,000	0,000	0,000	0,000	0,000	0,000	0,000	0,000	0,000	0,000	0,000	0,000	0,000	0,000	0,000	0,000	0,000
175	отходы растворителей на основе этилацетата	4 14 124 11 10 3	3	0,000	0,000	16,948	0,000	0,000	0,000	0,000	0,000	0,000	0,000	0,000	0,000	16,948	0,000	0,000	0,000	0,000	0,000	0,000	0,000	0,000	0,000	0,000	0,000	0,000	0,000	0,000	0,000	0,000
176	растворитель на основе эфира диэтилового, утративший потребительские свойства	4 14 125 11 10 3	3	0,000	0,000	0,000	0,000	0,000	0,000	0,000	0,000	0,000	0,000	0,000	0,000	0,000	0,000	0,000	0,000	0,000	0,000	0,000	0,000	0,000	0,000	0,000	0,000	0,000	0,000	0,000	0,000	0,000
177	отходы растворителей на основе спирта изопропилового	4 14 126 34 10 3	3	0,000	0,330	0,100	0,000	0,000	0,000	0,000	0,000	0,000	0,000	0,000	0,000	0,100	0,000	0,000	0,000	0,000	0,000	0,330	0,330	0,000	0,000	0,000	0,000	0,000	0,000	0,000	0,000	0,000
178	отходы растворителя на основе ацетона и бензина	4 14 128 31 31 3	3	0,000	0,260	0,000	0,000	0,000	0,000	0,000	0,000	0,000	0,000	0,000	0,000	0,000	0,000	0,000	0,000	0,260	0,000	0,000	0,000	0,000	0,000	0,000	0,000	0,000	0,000	0,000	0,000	0,000
179	отходы растворителей на основе скипидара и ацетона, загрязненные лакокрасочными материалами	4 14 128 32 33 3	3	0,000	0,060	0,000	0,000	0,000	0,000	0,000	0,000	0,000	0,000	0,000	0,000	0,000	0,000	0,000	0,000	0,000	0,000	0,060	0,000	0,000	0,000	0,000	0,000	0,000	0,000	0,000	0,000	0,000
180	отходы негалогенированных органических растворителей в смеси незагрязненных	4 14 129 01 31 3	3	0,000	18,984	0,079	0,000	0,000	0,015	0,000	0,000	0,000	0,000	0,000	0,000	0,054	0,000	0,000	0,000	2,700	2,000	14,424	1,107	0,000	0,000	1,900	1,900	0,000	0,000	0,000	0,000	0,000
181	спиртово-бензиновая смесь отработанная	4 14 129 11 32 3	3	0,480	0,780	1,800	0,000	0,000	0,000	0,000	0,000	0,000	0,000	0,000	0,000	1,800	0,000	0,000	0,000	1,260	0,000	0,000	0,000	0,000	0,000	0,000	0,000	0,000	0,000	0,000	0,000	0,000
182	отходы негалогенированных органических растворителей в смеси, загрязненные лакокрасочными материалами	4 14 129 12 31 3	3	4,000	208,390	199,389	0,000	0,000	0,000	0,000	0,000	0,000	0,000	0,000	0,000	189,279	0,000	0,000	0,000	1,415	0,000	221,085	0,000	0,000	0,000	0,000	0,000	0,000	0,000	0,000	0,000	0,000
183	спиртово-бензиновая смесь, загрязненная канифолью	4 14 129 25 33 3	3	0,000	0,540	0,000	0,000	0,000	0,000	0,000	0,000	0,000	0,000	0,000	0,000	0,000	0,000	0,000	0,000	0,540	0,000	0,000	0,000	0,000	0,000	0,000	0,000	0,000	0,000	0,000	0,000	0,000
184	отходы материалов лакокрасочных на основе акриловых полимеров в водной среде	4 14 410 11 39 3	3	0,000	4,486	0,000	0,000	0,000	0,000	0,000	0,000	0,000	0,000	0,000	0,000	0,000	0,000	0,000	0,000	0,186	0,000	4,300	0,000	0,000	0,000	0,000	0,000	0,000	0,000	0,000	0,000	0,000

185	материалы лакокрасочные на водной основе, утратившие потребительские свойства	4 14 419 11 30 3	3	0,000	0,000	0,000	0,000	0,000	0,000	0,000	0,000	0,000	0,000	0,000	0,000	0,000	0,000	0,000	0,000	0,000	0,000	0,000	0,000	0,000	0,000	0,000	0,000	0,000	0,000	0,000	0,000	0,000
186	отходы материалов лакокрасочных на основе алкидных смол в среде негалогенированных органических растворителей	4 14 420 11 39 3	3	0,000	3,425	26,971	0,000	0,000	0,350	0,000	0,000	0,000	25,125	0,000	0,000	1,846	0,000	0,000	0,000	0,392	0,000	3,383	0,000	0,000	0,000	0,000	0,000	0,000	0,000	0,000	0,000	0,000
187	твердые отходы лакокрасочных материалов на основе алкидных смол, модифицированных растительными маслами	4 14 421 11 20 3	3	0,000	0,995	1,990	0,000	0,000	0,000	0,000	0,000	0,000	0,000	0,000	0,000	0,000	0,000	0,000	0,000	0,000	0,000	2,985	0,000	0,000	0,000	0,000	0,000	0,000	0,000	0,000	0,000	0,000
188	отходы материалов лакокрасочных на основе сложных полиэфиров в среде негалогенированных органических растворителей	4 14 422 11 39 3	3	0,000	15,992	10,798	0,000	0,000	0,000	0,000	0,000	0,000	0,000	0,000	0,000	10,798	0,000	0,000	0,000	0,000	0,000	15,992	5,192	0,000	0,000	0,000	0,000	0,000	0,000	0,000	0,000	0,000
189	материалы лакокрасочные на основе сложных полиэфиров в среде негалогенированных органических растворителей в металлической таре, утратившие потребительские свойства	4 14 422 13 53 3	3	0,000	0,000	2,000	0,000	0,000	0,000	0,000	0,000	0,000	0,000	0,000	0,000	2,000	0,000	0,000	0,000	0,000	0,000	0,000	0,000	0,000	0,000	0,000	0,000	0,000	0,000	0,000	0,000	0,000
190	лакокрасочные материалы на основе эпоксидных смол, утратившие потребительские свойства	4 14 425 21 20 3	3	0,000	0,051	0,000	0,000	0,000	0,000	0,000	0,000	0,000	0,000	0,000	0,000	0,000	0,000	0,000	0,000	0,051	0,000	0,000	0,000	0,000	0,000	0,000	0,000	0,000	0,000	0,000	0,000	0,000
191	отходы грунтовки на основе полиизоцианатов отвердевшей	4 14 426 11 20 3	3	0,000	0,007	0,000	0,000	0,000	0,000	0,000	0,000	0,000	0,000	0,000	0,000	0,000	0,000	0,000	0,000	0,007	0,000	0,000	0,000	0,000	0,000	0,000	0,000	0,000	0,000	0,000	0,000	0,000
192	отходы порошковой полиэфирной краски	4 14 428 31 41 3	3	0,000	0,000	0,000	0,000	0,000	0,000	0,000	0,000	0,000	0,000	0,000	0,000	0,000	0,000	0,000	0,000	0,000	0,000	0,000	0,000	0,000	0,000	0,000	0,000	0,000	0,000	0,000	0,000	0,000
193	герметики углеводородные на основе каучука, утратившие потребительские свойства	4 14 435 02 30 3	3	0,000	0,000	0,085	0,000	0,000	0,000	0,000	0,000	0,000	0,000	0,000	0,000	0,085	0,000	0,000	0,000	0,000	0,000	0,000	0,000	0,000	0,000	0,000	0,000	0,000	0,000	0,000	0,000	0,000
194	моющий водный раствор на основе анионных поверхностно-активных веществ, утративший потребительские свойства	4 16 121 91 31 3	3	0,000	0,018	0,000	0,000	0,000	0,000	0,000	0,000	0,000	0,000	0,000	0,000	0,000	0,018	0,000	0,000	0,000	0,000	0,000	0,000	0,000	0,000	0,000	0,000	0,000	0,000	0,000	0,000	0,000
195	средства моющие жидкие в полимерной упаковке, утратившие потребительские свойства	4 16 221 11 31 3	3	0,000	11,800	18,354	0,000	0,000	0,000	0,000	0,000	0,000	0,000	0,000	0,000	18,354	0,000	0,000	0,000	0,000	0,000	11,800	0,000	0,000	0,000	0,000	0,000	0,000	0,000	0,000	0,000	0,000
196	средства моющие жидкие хлорсодержащие в полимерной упаковке, утратившие потребительские свойства	4 16 221 21 31 3	3	0,000	19,120	41,002	0,000	0,000	0,000	0,000	0,000	0,000	0,000	0,000	0,000	41,002	0,000	0,000	0,000	0,000	0,000	19,120	0,000	0,000	0,000	0,000	0,000	0,000	0,000	0,000	0,000	0,000
197	дезодоранты в полимерной упаковке, утратившие потребительские свойства	4 16 319 11 54 3	3	0,000	0,300	0,581	0,000	0,000	0,000	0,000	0,000	0,000	0,000	0,000	0,000	0,581	0,000	0,000	0,000	0,000	0,000	0,300	0,000	0,000	0,000	0,000	0,000	0,000	0,000	0,000	0,000	0,000
198	дезодоранты в аэрозольной упаковке, утратившие потребительские свойства	4 16 319 21 54 3	3	0,000	0,950	2,513	0,000	0,000	0,000	0,000	0,000	0,000	0,000	0,000	0,000	2,513	0,000	0,000	0,000	0,000	0,000	0,950	0,000	0,000	0,000	0,000	0,000	0,000	0,000	0,000	0,000	0,000
199	пленка рентгеновская отработанная	4 17 161 11 52 3	3	0,000	0,015	11,117	11,116	0,000	0,000	0,000	0,000	0,000	11,116	0,000	0,000	0,001	0,000	0,000	0,000	0,015	0,000	0,000	0,000	0,000	0,000	0,000	0,000	0,000	0,000	0,000	0,000	0,000
200	отходы проявителей рентгеновской пленки	4 17 211 01 10 3	3	0,000	0,200	2,459	2,459	0,000	0,000	0,000	0,000	0,000	2,459	0,000	0,000	0,000	0,000	0,000	0,000	0,160	0,000	0,000	0,000	0,000	0,040	0,000	0,000	0,000	0,000	0,000	0,000	0,000
201	проявитель офсетных пластин отработанный	4 17 211 11 10 3	3	0,000	8,297	23,118	23,118	0,000	0,000	0,000	0,000	0,000	23,118	0,000	0,000	0,000	0,000	0,000	0,000	1,000	0,000	7,057	0,000	0,000	0,000	0,240	0,000	0,000	0,000	0,000	0,000	0,000
202	отходы фиксажных растворов при обработке рентгеновской пленки	4 17 212 01 10 3	3	0,000	0,248	0,000	0,000	0,000	0,000	0,000	0,000	0,000	0,000	0,000	0,000	0,000	0,000	0,000	0,000	0,248	0,000	0,000	0,000	0,000	0,000	0,000	0,000	0,000	0,000	0,000	0,000	0,000
203	отходы клея поливинилацетатного с пластификатором в виде эфиров фталевой кислоты	4 19 123 13 31 3	3	0,000	0,000	0,150	0,000	0,000	0,000	0,000	0,000	0,000	0,000	0,000	0,000	0,150	0,000	0,000	0,000	0,000	0,000	0,000	0,000	0,000	0,000	0,000	0,000	0,000	0,000	0,000	0,000	0,000
204	отходы клея и клеящих веществ на основе полиэфирных и эпоксидных смол	4 19 123 23 30 3	3	0,000	2,588	6,153	0,000	0,000	0,000	0,000	0,000	0,000	0,000	0,000	0,000	6,153	0,000	0,000	0,000	0,000	0,000	2,588	0,000	0,000	0,000	0,000	0,000	0,000	0,000	0,000	0,000	0,000
205	силиконовые масла, утратившие потребительские свойства	4 19 501 01 10 3	3	0,000	0,000	0,000	0,000	0,000	0,000	0,000	0,000	0,000	0,000	0,000	0,000	0,000	0,000	0,000	0,000	0,000	0,000	0,000	0,000	0,000	0,000	0,000	0,000	0,000	0,000	0,000	0,000	0,000
206	отходы теплоносителей и хладоносителей на основе диэтиленгликоля	4 19 921 11 10 3	3	0,000	0,400	0,000	0,000	0,000	0,000	0,000	0,000	0,000	0,000	0,000	0,000	0,000	0,000	0,000	0,000	0,000	0,000	0,400	0,000	0,000	0,000	0,000	0,000	0,000	0,000	0,000	0,000	0,000
207	тара полиэтиленовая, загрязненная лакокрасочными материалами (содержание 5% и более)	4 38 111 01 51 3	3	0,000	0,000	0,706	0,000	0,000	0,000	0,000	0,000	0,000	0,000	0,000	0,000	0,706	0,000	0,000	0,000	0,000	0,000	0,000	0,000	0,000	0,000	0,000	0,000	0,000	0,000	0,000	0,000	0,000
208	упаковка полиэтиленовая, загрязненная жидкими неорганическими кислотами (содержание кислот 10% и более)	4 38 112 53 51 3	3	0,135	2,251	6,658	0,000	0,000	0,000	0,000	0,000	0,000	0,000	0,000	0,000	2,910	0,000	1,874	0,000	0,000	0,000	4,260	0,000	0,000	0,000	0,000	0,000	0,000	0,000	0,000	0,000	0,000
209	упаковка полиэтиленовая, загрязненная пестицидами 3 класса опасности	4 38 119 22 51 3	3	0,000	6,845	0,828	0,000	0,000	0,000	0,000	0,000	0,000	0,000	0,000	0,000	0,828	0,000	0,000	0,000	0,000	0,000	6,845	0,000	0,000	0,000	0,000	0,000	0,000	0,000	0,000	0,000	0,000
210	тара из прочих полимерных материалов, загрязненная лакокрасочными материалами (содержание 5% и более)	4 38 191 01 51 3	3	0,000	0,000	0,000	0,000	0,000	0,000	0,000	0,000	0,000	0,000	0,000	0,000	0,000	0,000	0,000	0,000	0,000	0,000	0,000	0,000	0,000	0,000	0,000	0,000	0,000	0,000	0,000	0,000	0,000
211	упаковка из разнородных полимерных материалов в смеси, загрязненная химическими реактивами	4 38 191 91 52 3	3	0,000	0,000	3,300	0,427	0,000	0,000	0,000	0,000	0,000	0,000	0,000	0,000	3,300	0,000	0,000	0,000	0,000	0,000	0,000	0,000	0,000	0,000	0,000	0,000	0,000	0,000	0,000	0,000	0,000
212	упаковка из разнородных полимерных материалов, загрязненная пестицидами 3 класса опасности	4 38 194 05 52 3	3	0,000	4,605	26,844	0,000	0,000	0,000	0,000	0,000	0,000	0,000	0,000	0,000	26,844	0,000	0,000	0,000	0,000	0,000	4,605	0,000	0,000	0,000	0,000	0,000	0,000	0,000	0,000	0,000	0,000
213	упаковка из разнородных полимерных материалов, загрязненная инсектицидами 3 класса опасности	4 38 194 23 52 3	3	0,000	0,000	0,000	0,000	0,000	0,000	0,000	0,000	0,000	0,000	0,000	0,000	0,000	0,000	0,000	0,000	0,000	0,000	0,000	0,000	0,000	0,000	0,000	0,000	0,000	0,000	0,000	0,000	0,000
214	упаковка из разнородных полимерных материалов, загрязненная фунгицидами 3 класса опасности	4 38 194 33 52 3	3	0,000	0,000	0,000	0,000	0,000	0,000	0,000	0,000	0,000	0,000	0,000	0,000	0,000	0,000	0,000	0,000	0,000	0,000	0,000	0,000	0,000	0,000	0,000	0,000	0,000	0,000	0,000	0,000	0,000
215	упаковка из разнородных полимерных материалов, загрязненная нефтепродуктами (содержание нефтепродуктов 15% и более)	4 38 195 13 52 3	3	0,000	0,002	0,000	0,000	0,000	0,000	0,000	0,000	0,000	0,000	0,000	0,000	0,000	0,000	0,000	0,000	0,000	0,000	0,002	0,000	0,000	0,000	0,000	0,000	0,000	0,000	0,000	0,000	0,000

216	катализатор на алюмосиликатной основе никелевый с содержанием никеля в количестве не более 35,0% отработанный	4 41 002 02 49 3	3	0,000	0,300	0,000	0,000	0,000	0,000	0,000	0,000	0,000	0,000	0,000	0,000	0,000	0,000	0,000	0,000	0,000	0,000	0,000	0,000	0,000	0,000	0,300	0,300	0,000	0,000	0,000	0,000	0,000
217	катализатор на основе оксидов алюминия, молибдена с содержанием никеля не более 35,0% отработанный	4 41 002 03 49 3	3	0,000	0,000	0,000	0,000	0,000	0,000	0,000	0,000	0,000	0,000	0,000	0,000	0,000	0,000	0,000	0,000	0,000	0,000	0,000	0,000	0,000	0,000	0,000	0,000	0,000	0,000	0,000	0,000	0,000
218	катализатор на основе оксида алюминия молибденовый, содержащий оксид кобальта, отработанный	4 41 003 02 49 3	3	0,000	0,000	0,000	0,000	0,000	0,000	0,000	0,000	0,000	0,000	0,000	0,000	0,000	0,000	0,000	0,000	0,000	0,000	0,000	0,000	0,000	0,000	0,000	0,000	0,000	0,000	0,000	0,000	0,000
219	силикагель отработанный, загрязненный нефтью и нефтепродуктами (содержание нефтепродуктов 15% и более)	4 42 503 11 29 3	3	0,000	1,480	0,948	0,000	0,000	0,000	0,000	0,000	0,000	0,000	0,000	0,000	0,948	0,000	0,000	0,000	0,000	0,000	1,480	0,000	0,000	0,000	0,000	0,000	0,000	0,000	0,000	0,000	0,000
220	уголь активированный отработанный, загрязненный нефтепродуктами (содержание нефтепродуктов 15% и более)	4 42 504 01 20 3	3	0,000	0,000	0,000	0,000	0,000	0,000	0,000	0,000	0,000	0,000	0,000	0,000	0,000	0,000	0,000	0,000	0,000	0,000	0,000	0,000	0,000	0,000	0,000	0,000	0,000	0,000	0,000	0,000	0,000
221	коксовые массы отработанные, загрязненные нефтепродуктами (содержание нефтепродуктов 15% и более)	4 42 505 01 20 3	3	0,000	0,000	0,000	0,000	0,000	0,000	0,000	0,000	0,000	0,000	0,000	0,000	0,000	0,000	0,000	0,000	0,000	0,000	0,000	0,000	0,000	0,000	0,000	0,000	0,000	0,000	0,000	0,000	0,000
222	сорбенты на основе торфа и/или сфагнового мха, загрязненные нефтепродуктами (содержание нефтепродуктов 15% и более)	4 42 507 11 49 3	3	0,120	0,828	0,528	0,000	0,000	0,000	0,000	0,000	0,000	0,000	0,000	0,000	0,528	0,000	0,000	0,000	0,000	0,000	0,898	0,370	0,000	0,000	0,000	0,000	0,000	0,000	0,000	0,000	0,050
223	сорбенты из синтетических материалов, загрязненные нефтью и нефтепродуктами (содержание нефти и нефтепродуктов 15% и более)	4 42 534 11 29 3	3	0,200	1,050	2,533	0,000	0,000	0,000	0,000	0,000	0,000	0,000	0,000	0,000	2,533	0,000	0,000	0,000	0,250	0,250	1,000	0,000	0,000	0,000	0,000	0,000	0,000	0,000	0,000	0,000	0,000
224	фильтры окрасочных камер стекловолоконные отработанные, загрязненные лакокрасочными материалами	4 43 103 01 61 3	3	0,000	0,000	0,187	0,000	0,000	0,000	0,000	0,000	0,000	0,000	0,000	0,000	0,187	0,000	0,000	0,000	0,000	0,000	0,000	0,000	0,000	0,000	0,000	0,000	0,000	0,000	0,000	0,000	0,000
225	фильтры окрасочных камер картонные отработанные, загрязненные лакокрасочными материалами	4 43 103 11 61 3	3	0,000	0,000	0,000	0,000	0,000	0,000	0,000	0,000	0,000	0,000	0,000	0,000	0,000	0,000	0,000	0,000	0,000	0,000	0,000	0,000	0,000	0,000	0,000	0,000	0,000	0,000	0,000	0,000	0,000
226	фильтры рукавные из натуральных и синтетических волокон, загрязненные пестицидами 3 класса опасности	4 43 118 91 62 3	3	0,000	0,100	0,100	0,000	0,000	0,000	0,000	0,000	0,000	0,000	0,000	0,000	0,100	0,000	0,000	0,000	0,000	0,000	0,100	0,000	0,000	0,000	0,000	0,000	0,000	0,000	0,000	0,000	0,000
227	фильтры из полипропиленового волокна, загрязненные нефтепродуктами (содержание нефтепродуктов 15% и более)	4 43 124 21 51 3	3	0,000	0,000	0,000	0,000	0,000	0,000	0,000	0,000	0,000	0,000	0,000	0,000	0,000	0,000	0,000	0,000	0,000	0,000	0,000	0,000	0,000	0,000	0,000	0,000	0,000	0,000	0,000	0,000	0,000
228	ткань фильтровальная из натурального волокна, загрязненная соединениями хрома (VI)	4 43 211 04 61 3	3	0,001	0,000	0,001	0,000	0,000	0,000	0,000	0,000	0,000	0,000	0,000	0,000	0,001	0,000	0,000	0,000	0,000	0,000	0,001	0,000	0,000	0,000	0,000	0,000	0,000	0,000	0,000	0,000	0,000
229	ткань из натуральных и смешанных волокон, загрязненная нефтепродуктами (содержание нефтепродуктов 15% и более)	4 43 212 52 60 3	3	0,000	0,000	0,000	0,000	0,000	0,000	0,000	0,000	0,000	0,000	0,000	0,000	0,000	0,000	0,000	0,000	0,000	0,000	0,000	0,000	0,000	0,000	0,000	0,000	0,000	0,000	0,000	0,000	0,000
230	нетканые фильтровальные материалы синтетические, загрязненные нефтепродуктами (содержание нефтепродуктов 15% и более)	4 43 501 01 61 3	3	0,000	0,000	0,000	0,000	0,000	0,000	0,000	0,000	0,000	0,000	0,000	0,000	0,000	0,000	0,000	0,000	0,000	0,000	0,000	0,000	0,000	0,000	0,000	0,000	0,000	0,000	0,000	0,000	0,000
231	нетканые фильтровальные материалы синтетические, загрязненные нефтепродуктами (содержание нефтепродуктов 15% и более)	4 43 501 11 60 3	3	0,000	0,000	0,000	0,000	0,000	0,000	0,000	0,000	0,000	0,000	0,000	0,000	0,000	0,000	0,000	0,000	0,000	0,000	0,000	0,000	0,000	0,000	0,000	0,000	0,000	0,000	0,000	0,000	0,000
232	песок кварцевый, загрязненный нефтепродуктами (содержание нефтепродуктов 15% и более)	4 43 701 11 39 3	3	0,000	100,000	0,200	0,000	0,000	0,000	0,000	100,000	100,000	100,000	0,000	0,000	0,200	0,000	0,000	0,000	0,000	0,000	0,000	0,000	0,000	0,000	0,000	0,000	0,000	0,000	0,000	0,000	0,000
233	фильтрующая загрузка из угля активированного и пенополистирола, загрязненная нефтепродуктами (содержание нефтепродуктов 15% и более)	4 43 761 23 52 3	3	0,000	0,450	0,000	0,000	0,000	0,000	0,000	0,000	0,000	0,000	0,000	0,000	0,000	0,000	0,000	0,000	0,000	0,000	0,450	0,450	0,000	0,000	0,000	0,000	0,000	0,000	0,000	0,000	0,000
234	лом и отходы легированных нержавеющих сталей и сплавов с высоким содержанием никеля	4 61 204 11 20 3	3	0,000	0,210	0,000	0,000	0,000	0,000	0,000	0,000	0,000	0,000	0,000	0,000	0,000	0,000	0,000	0,000	0,000	0,000	0,210	0,000	0,000	0,000	0,000	0,000	0,000	0,000	0,000	0,000	0,000
235	лом и отходы, содержащие несортированные цветные металлы, в виде изделий, кусков, с преимущественным содержанием меди и свинца	4 62 011 01 20 3	3	0,000	2,860	0,000	0,000	0,000	0,000	0,000	0,000	0,000	0,000	0,000	0,000	0,000	0,000	0,000	0,000	0,000	0,000	2,860	0,000	0,000	0,000	0,000	0,000	0,000	0,000	0,000	0,000	0,000
236	лом и отходы, содержащие несортированные цветные металлы, в виде изделий, кусков, с преимущественным содержанием алюминия и меди	4 62 011 11 20 3	3	0,000	0,000	0,000	0,000	0,000	0,000	0,000	0,000	0,000	0,000	0,000	0,000	0,000	0,000	0,000	0,000	0,000	0,000	0,000	0,000	0,000	0,000	0,000	0,000	0,000	0,000	0,000	0,000	0,000
237	лом и отходы, содержащие несортированные цветные металлы, в виде изделий, кусков, с преимущественным содержанием алюминия, цинка и меди	4 62 011 12 20 3	3	0,099	0,018	0,000	0,000	0,000	0,000	0,000	0,000	0,000	0,000	0,000	0,000	0,000	0,000	0,000	0,000	0,000	0,000	0,117	0,000	0,000	0,000	0,000	0,000	0,000	0,000	0,000	0,000	0,000
238	лом и отходы медных изделий без покрытий незагрязненные	4 62 110 01 51 3	3	0,000	49,087	0,000	0,000	0,000	0,000	0,000	0,000	0,000	0,000	0,000	0,000	0,000	0,000	0,000	2,493	0,000	46,570	44,145	0,000	0,000	0,000	0,000	0,024	0,000	0,000	0,000	0,000	0,000
239	лом и отходы медные в кусковой форме незагрязненные	4 62 110 02 21 3	3	0,000	63,744	0,000	0,000	0,000	0,000	0,000	0,000	0,000	0,000	0,000	0,000	0,000	0,000	0,000	0,000	0,000	63,744	0,000	0,000	0,000	0,000	0,000	0,000	0,000	0,000	0,000	0,000	0,000
240	лом и отходы меди несортированные незагрязненные	4 62 110 99 20 3	3	4,505	18,834	0,000	0,000	0,000	0,000	0,000	0,000	0,000	0,000	0,000	0,000	0,000	0,000	0,000	1,000	0,360	16,365	0,782	0,000	0,000	0,000	0,000	0,000	0,000	0,000	0,000	0,000	5,974
241	лом и отходы изделий из свинца незагрязненные	4 62 400 01 51 3	3	0,000	0,050	0,000	0,000	0,000	0,000	0,000	0,000	0,000	0,000	0,000	0,000	0,000	0,000	0,000	0,000	0,000	0,050	0,050	0,000	0,000	0,000	0,000	0,000	0,000	0,000	0,000	0,000	0,000
242	лом и отходы свинца в кусковой форме незагрязненные	4 62 400 02 21 3	3	0,000	0,810	0,000	0,000	0,000	0,000	0,000	0,000	0,000	0,000	0,000	0,000	0,000	0,000	0,000	0,000	0,000	0,810	0,410	0,000	0,000	0,000	0,000	0,000	0,000	0,000	0,000	0,000	0,000
243	лом и отходы цинка в кусковой форме незагрязненные	4 62 500 02 21 3	3	0,000	60,705	0,000	0,000	0,000	0,000	0,000	0,000	0,000	0,000	0,000	0,000	0,000	0,000	0,000	60,705	60,705	0,000	0,000	0,000	0,000	0,000	0,000	0,000	0,000	0,000	0,000	0,000	0,000
244	лом и отходы цинка незагрязненные несортированные	4 62 500 99 20 3	3	0,122	113,333	0,000	0,000	0,000	0,000	0,000	0,000	0,000	0,000	0,000	0,000	0,000	0,000	0,000	113,278	113,278	0,055	0,055	0,000	0,000	0,000	0,000	0,000	0,000	0,000	0,000	0,000	0,122

245	отходы баббита на основе олова	4 62 731 17 20 3	3	0,000	0,000	0,000	0,000	0,000	0,000	0,000	0,000	0,000	0,000	0,000	0,000	0,000	0,000	0,000	0,000	0,000	0,000	0,000	0,000	0,000	0,000	0,000	0,000	0,000	0,000	0,000	0,000	0,000
246	лом и отходы изделий из вольфрама и сплавов на его основе незагрязненные	4 62 910 01 20 3	3	0,000	0,071	0,000	0,000	0,000	0,000	0,000	0,000	0,000	0,000	0,000	0,000	0,000	0,000	0,071	0,000	0,000	0,000	0,000	0,000	0,000	0,000	0,000	0,000	0,000	0,000	0,000	0,000	0,000
247	лом и отходы изделий из тантала незагрязненные	4 62 931 11 20 3	3	0,000	0,772	0,000	0,000	0,000	0,000	0,000	0,000	0,000	0,000	0,000	0,000	0,000	0,000	0,000	0,000	0,772	0,772	0,000	0,000	0,000	0,000	0,000	0,000	0,000	0,000	0,000	0,000	0,000
248	лом и отходы изделий из ниобия незагрязненные	4 62 941 11 20 3	3	0,000	0,900	0,000	0,000	0,000	0,000	0,000	0,000	0,000	0,000	0,000	0,000	0,000	0,000	0,900	0,000	0,000	0,000	0,000	0,000	0,000	0,000	0,000	0,000	0,000	0,000	0,000	0,000	0,000
249	тара из черных металлов, загрязненная нефтепродуктами (содержание нефтепродуктов 15% и более)	4 68 111 01 51 3	3	0,000	1,073	0,324	0,000	0,000	0,000	0,000	0,000	0,000	0,000	0,000	0,000	0,000	0,324	0,000	0,000	0,000	0,144	0,000	0,929	0,000	0,000	0,000	0,000	0,000	0,000	0,000	0,000	0,000
250	тара из черных металлов, загрязненная лакокрасочными материалами (содержание 5% и более)	4 68 112 01 51 3	3	0,000	1,784	6,384	0,000	0,000	0,000	0,000	0,000	0,000	0,000	0,000	0,000	0,000	6,384	0,000	0,000	0,000	0,285	0,000	1,487	0,000	0,000	0,000	0,000	0,000	0,000	0,000	0,000	0,012
251	Тара из черных металлов, загрязненная клеем	4 68 113 00 00 0	3	0,000	0,050	0,000	0,000	0,000	0,000	0,000	0,000	0,000	0,000	0,000	0,000	0,000	0,000	0,000	0,000	0,000	0,000	0,000	0,050	0,000	0,000	0,000	0,000	0,000	0,000	0,000	0,000	0,000
252	тара из черных металлов, загрязненная неорганическими хлоридами и цианидами	4 68 116 41 51 3	3	0,000	0,000	0,000	0,000	0,000	0,000	0,000	0,000	0,000	0,000	0,000	0,000	0,000	0,000	0,000	0,000	0,000	0,000	0,000	0,000	0,000	0,000	0,000	0,000	0,000	0,000	0,000	0,000	0,000
253	тара стальная, загрязненная одорантами (не более 1% от первоначального объема)	4 68 121 21 51 3	3	0,000	0,000	1,150	0,000	0,000	0,000	0,000	0,000	0,000	0,000	0,000	0,000	0,000	1,150	0,000	0,000	0,000	0,000	0,000	0,000	0,000	0,000	0,000	0,000	0,000	0,000	0,000	0,000	0,000
254	лом изделий из стали, алюминия, меди, включая отходы кабелей	4 68 851 11 72 3	3	0,000	0,001	0,000	0,000	0,000	0,000	0,000	0,000	0,000	0,000	0,000	0,000	0,000	0,000	0,000	0,000	0,000	0,001	0,001	0,000	0,000	0,000	0,000	0,000	0,000	0,000	0,000	0,000	0,000
255	лампы амальгамные бактерицидные, утратившие потребительские свойства	4 71 102 11 52 3	3	0,000	0,000	0,180	0,180	0,000	0,000	0,000	0,000	0,000	0,000	0,000	0,000	0,000	0,000	0,000	0,000	0,000	0,000	0,000	0,000	0,000	0,000	0,000	0,000	0,000	0,000	0,000	0,000	0,180
256	картриджи печатающих устройств с содержанием тонера 7% и более отработанные	4 81 203 01 52 3	3	0,000	0,128	1,744	0,000	0,000	0,000	0,000	0,000	0,000	1,717	0,000	0,000	0,027	0,000	0,000	0,000	0,128	0,036	0,000	0,000	0,000	0,000	0,000	0,000	0,000	0,000	0,000	0,000	0,000
257	телефоны мобильные, утратившие потребительские свойства	4 81 322 11 52 3	3	0,000	1,382	1,743	0,000	0,000	0,000	0,000	0,000	0,000	1,743	0,000	0,000	0,000	0,000	0,000	0,000	1,382	0,000	0,000	0,000	0,000	0,000	0,000	0,000	0,000	0,000	0,000	0,000	0,000
258	провод медный, покрытый никелем, утративший потребительские свойства	4 82 304 01 52 3	3	0,000	0,000	0,009	0,000	0,000	0,000	0,000	0,000	0,000	0,009	0,000	0,000	0,000	0,000	0,000	0,000	0,000	0,000	0,000	0,000	0,000	0,000	0,000	0,000	0,000	0,000	0,000	0,000	0,000
259	провод медный в изоляции из поливинилхлорида, утративший потребительские свойства	4 82 304 02 52 3	3	0,000	0,002	0,000	0,000	0,000	0,000	0,000	0,000	0,000	0,000	0,000	0,000	0,000	0,000	0,000	0,000	0,000	0,000	0,000	0,000	0,000	0,000	0,000	0,000	0,000	0,000	0,000	0,000	0,002
260	кабель медно-жильный, утративший потребительские свойства	4 82 305 11 52 3	3	0,000	0,028	0,000	0,000	0,000	0,000	0,000	0,000	0,000	0,000	0,000	0,000	0,000	0,000	0,000	0,000	0,028	0,000	0,000	0,000	0,000	0,000	0,000	0,000	0,000	0,000	0,000	0,000	0,000
261	лампы натриевые высокого давления, утратившие потребительские свойства	4 82 411 21 52 3	3	0,000	6,328	4,622	0,000	0,000	0,000	0,000	4,605	4,605	0,017	0,017	0,017	0,000	0,000	6,309	0,000	0,000	0,000	0,019	0,000	0,000	0,000	0,000	0,000	4,605	0,000	0,000	0,000	0,000
262	лампы накаливания галогенные с вольфрамовой нитью, утратившие потребительские свойства	4 82 413 11 52 3	3	0,000	0,208	0,000	0,000	0,000	0,000	0,000	0,000	0,000	0,000	0,000	0,000	0,000	0,000	0,000	0,000	0,000	0,000	0,208	0,000	0,000	0,000	0,000	0,000	0,000	0,000	0,000	0,000	0,000
263	аквадистиллятор медицинский электрический, утративший потребительские свойства	4 88 121 11 52 3	3	0,000	0,037	0,000	0,000	0,000	0,000	0,000	0,000	0,000	0,000	0,000	0,000	0,000	0,000	0,000	0,000	0,000	0,000	0,000	0,000	0,000	0,000	0,000	0,000	0,000	0,000	0,000	0,000	0,037
264	самоспасатели изолирующие с химически связанным кислородом, утратившие потребительские свойства	4 91 197 11 52 3	3	0,000	0,118	0,148	0,000	0,000	0,000	0,000	0,000	0,000	0,148	0,000	0,000	0,000	0,000	0,000	0,000	0,118	0,003	0,000	0,000	0,000	0,000	0,000	0,000	0,000	0,000	0,000	0,000	0,000
265	предметы мягкого инвентаря, утратившие потребительские свойства, в смеси	4 91 199 11 72 3	3	0,000	9,299	12,763	0,000	0,000	0,000	0,000	0,000	0,000	0,000	0,000	0,000	12,763	0,000	0,000	0,000	0,000	0,000	9,299	0,000	0,000	0,000	0,000	0,000	0,000	0,000	0,000	0,000	0,000
266	осадок механической очистки нефтесодержащих сточных вод, содержащий нефтепродукты в количестве 15% и более	7 23 102 01 39 3	3	0,018	3,870	3,307	0,000	0,000	0,000	0,000	0,000	0,000	0,000	0,000	0,000	3,307	0,000	0,000	0,000	0,000	0,000	3,535	0,000	0,100	0,000	0,000	0,000	0,000	0,000	0,000	0,000	0,253
267	осадок (шлам) флотационной очистки нефтесодержащих сточных вод, содержащий нефтепродукты в количестве 15% и более	7 23 301 01 39 3	3	0,000	43,574	0,000	0,000	0,000	9,830	0,000	0,000	0,000	9,830	9,830	0,000	0,000	0,000	0,000	0,000	0,000	0,000	33,744	12,744	0,000	0,000	0,000	0,000	9,830	0,000	0,000	0,000	0,000
268	Отходы коммунальные твердые	7 31 000 00 00 0	3	0,000	676,000	0,000	0,000	0,000	0,000	0,000	0,000	0,000	0,000	0,000	0,000	0,000	676,000	0,000	0,000	0,000	0,000	0,000	0,000	0,000	0,000	0,000	0,000	0,000	0,000	0,000	0,000	0,000
269	Смет с прочих территорий предприятий, организаций	7 33 390 00 00 0	3	0,000	0,077	0,000	0,000	0,000	0,000	0,000	0,000	0,000	0,000	0,000	0,000	0,000	0,000	0,000	0,000	0,000	0,000	0,000	0,000	0,000	0,000	0,000	0,077	0,000	0,000	0,000	0,000	0,000
270	отходы фильтрации и дистилляции трихлорэтилена при химической чистке спецодежды, загрязненной нефтепродуктами	7 39 532 12 39 3	3	0,000	0,180	0,000	0,000	0,000	0,000	0,000	0,000	0,000	0,000	0,000	0,000	0,000	0,000	0,000	0,000	0,000	0,000	0,180	0,000	0,000	0,000	0,000	0,000	0,000	0,000	0,000	0,000	0,000
271	отходы фильтрации и дистилляции тетрахлорэтилена при химической чистке одежды, текстильных изделий	7 39 532 21 39 3	3	0,000	0,000	0,000	0,000	0,000	0,000	0,000	0,000	0,000	0,000	0,000	0,000	0,000	0,000	0,000	0,000	0,000	0,000	0,000	0,000	0,000	0,000	0,000	0,000	0,000	0,000	0,000	0,000	0,000
272	отходы фильтрации и дистилляции тетрахлорэтилена при химической чистке спецодежды, загрязненной нефтепродуктами	7 39 532 22 39 3	3	0,000	0,070	0,000	0,000	0,000	0,000	0,000	0,000	0,000	0,000	0,000	0,000	0,000	0,000	0,000	0,000	0,000	0,000	0,070	0,070	0,000	0,000	0,000	0,000	0,000	0,000	0,000	0,000	0,000
273	отходы утилизации отработанных растворов азотнокислого серебра и фиксажа, содержащие драгоценные металлы	7 44 941 21 20 3	3	0,000	0,000	0,000	0,000	0,000	0,000	0,000	0,000	0,000	0,000	0,000	0,000	0,000	0,000	0,000	0,000	0,000	0,000	0,000	0,000	0,000	0,000	0,000	0,000	0,000	0,000	0,000	0,000	0,000
274	шпалы железнодорожные деревянные, пропитанные антисептическими средствами, отработанные	8 41 000 01 51 3	3	38,280	464,764	7,500	0,000	0,000	0,000	0,000	0,000	0,000	0,000	0,000	0,000	7,500	0,000	0,000	0,000	0,000	0,000	63,500	42,000	0,000	0,000	0,000	0,000	439,544	439,544	0,000	0,000	0,000
275	балласт из щебня, загрязненный нефтепродуктами (содержание нефтепродуктов 15% и более)	8 42 101 01 21 3	3	0,000	0,000	0,000	0,000	0,000	0,000	0,000	0,000	0,000	0,000	0,000	0,000	0,000	0,000	0,000	0,000	0,000	0,000	0,000	0,000	0,000	0,000	0,000	0,000	0,000	0,000	0,000	0,000	0,000
276	инструменты лакокрасочные (кисти, валики), загрязненные лакокрасочными материалами (в количестве 5% и более)	8 91 110 01 52 3	3	0,020	0,078	0,000	0,000	0,000	0,000	0,000	0,000	0,000	0,000	0,000	0,000	0,000	0,000	0,000	0,000	0,000	0,000	0,058	0,000	0,000	0,000	0,000	0,000	0,000	0,000	0,000	0,000	0,040
277	воды подсланевые и/или льяльные с содержанием нефти и нефтепродуктов 15% и более	9 11 100 01 31 3	3	0,000	0,000	1,103	0,973	0,000	0,000	0,000	0,000	0,000	0,973	0,000	0,000	0,130	0,000	0,000	0,000	0,000	0,000	0,000	0,000	0,000	0,000	0,000	0,000	0,000	0,000	0,000	0,000	0,000
278	шлам очистки емкостей и трубопроводов от нефти и нефтепродуктов	9 11 200 02 39 3	3	0,440	1345,254	299648,728	0,000	0,000	5,000	0,000	0,000	0,000	113,678	0,000	0,000	299536,169	0,000	1,500	0,000	123,458	0,000	1219,577	613,989	0,000	0,000	0,000	0,000	0,000	0,000	0,000	0,000	5,040
279	шлам очистки емкостей и трубопроводов от нефти и нефтепродуктов, извлеченный из открытого хранилища	9 11 205 11 39 3	3	0,000	0,528	0,600	0,000	0,000	0,000	0,000	0,000	0,000	0,000	0,000	0,000	0,600	0,000	0,000	0,000	0,000	0,000	0,528	0,000	0,000	0,000	0,000	0,000	0,000	0,000	0,000	0,000	0,000

280	фильтры очистки жидкого топлива при заправке транспортных средств отработанные (содержание нефтепродуктов 15% и более)	9 11 281 11 52 3	3	0,000	0,000	0,000	0,000	0,000	0,000	0,000	0,000	0,000	0,000	0,000	0,000	0,000	0,000	0,000	0,000	0,000	0,000	0,000	0,000	0,000	0,000	0,000	0,000	0,000	0,000	0,000	0,000
281	фильтры очистки масла металлообрабатывающих станков отработанные	9 17 005 11 52 3	3	0,000	0,000	0,000	0,000	0,000	0,000	0,000	0,000	0,000	0,000	0,000	0,000	0,000	0,000	0,000	0,000	0,000	0,000	0,000	0,000	0,000	0,000	0,000	0,000	0,000	0,000	0,000	0,000
282	конденсат водно-масляный компрессорных установок	9 18 302 01 31 3	3	0,000	1,040	2,080	0,000	0,000	0,000	0,000	0,000	0,000	0,000	0,000	0,000	0,000	0,000	0,000	0,000	0,000	0,000	0,000	3,120	2,080	0,000	0,000	0,000	0,000	0,000	0,000	0,000
283	фильтры очистки масла компрессорных установок отработанные (содержание нефтепродуктов 15% и более)	9 18 302 81 52 3	3	0,000	0,012	0,000	0,000	0,000	0,000	0,000	0,000	0,000	0,000	0,000	0,000	0,000	0,000	0,000	0,000	0,000	0,000	0,000	0,012	0,000	0,000	0,000	0,000	0,000	0,000	0,000	0,000
284	фильтры очистки масла электрогенераторных установок отработанные (содержание нефтепродуктов 15% и более)	9 18 612 01 52 3	3	0,000	0,010	0,000	0,000	0,000	0,009	0,007	0,000	0,000	0,000	0,000	0,000	0,000	0,000	0,000	0,000	0,000	0,000	0,000	0,016	0,000	0,000	0,000	0,000	0,003	0,000	0,000	0,000
285	фильтры очистки топлива электрогенераторных установок отработанные (содержание нефтепродуктов 15% и более)	9 18 613 01 52 3	3	0,000	0,012	0,000	0,000	0,000	0,014	0,011	0,000	0,000	0,000	0,000	0,000	0,000	0,000	0,000	0,000	0,000	0,000	0,000	0,022	0,000	0,000	0,000	0,000	0,004	0,000	0,000	0,000
286	фильтры очистки масла дизельных двигателей отработанные	9 18 905 21 52 3	3	0,013	0,014	0,013	0,000	0,000	0,000	0,000	0,000	0,000	0,000	0,000	0,000	0,000	0,013	0,000	0,000	0,000	0,000	0,000	0,013	0,000	0,000	0,000	0,000	0,000	0,000	0,000	0,014
287	фильтры очистки топлива дизельных двигателей отработанные	9 18 905 31 52 3	3	0,005	0,006	0,005	0,000	0,000	0,000	0,000	0,000	0,000	0,000	0,000	0,000	0,000	0,005	0,000	0,000	0,000	0,000	0,000	0,005	0,000	0,000	0,000	0,000	0,000	0,000	0,000	0,006
288	песок, загрязненный нефтью или нефтепродуктами (содержание нефти или нефтепродуктов 15% и более)	9 19 201 01 39 3	3	0,000	66,491	40,138	0,000	0,000	0,000	0,000	0,000	0,000	30,922	0,000	0,000	17,188	0,000	0,000	0,000	22,950	0,000	35,562	20,291	0,000	0,000	0,000	0,000	0,000	0,000	0,000	0,007
289	сальниковая набивка асбесто-графитовая промасленная (содержание масла 15% и более)	9 19 202 01 60 3	3	0,000	0,022	0,008	0,000	0,000	0,000	0,000	0,000	0,000	0,000	0,000	0,000	0,008	0,000	0,000	0,000	0,000	0,000	0,022	0,014	0,000	0,000	0,000	0,000	0,000	0,000	0,000	0,000
290	пенька промасленная (содержание масла 15% и более)	9 19 203 01 60 3	3	0,000	0,100	0,100	0,000	0,000	0,000	0,000	0,000	0,000	0,000	0,000	0,000	0,100	0,000	0,000	0,000	0,000	0,000	0,100	0,000	0,000	0,000	0,000	0,000	0,000	0,000	0,000	0,000
291	обтирочный материал, загрязненный нефтью или нефтепродуктами (содержание нефти или нефтепродуктов 15% и более)	9 19 204 01 60 3	3	12,079	66,490	28,905	0,000	0,000	7,690	0,000	0,000	0,000	17,095	0,000	0,000	14,086	0,000	1,000	0,000	9,670	0,000	56,975	28,160	0,035	0,000	0,000	0,000	0,000	0,000	0,000	16,303
292	обтирочный материал, загрязненный растворителями на основе ароматических углеводородов (содержание растворителей 15% и более)	9 19 204 11 60 3	3	0,000	0,020	0,020	0,000	0,000	0,000	0,000	0,000	0,000	0,000	0,000	0,000	0,020	0,000	0,000	0,000	0,000	0,000	0,020	0,000	0,000	0,000	0,000	0,000	0,000	0,000	0,000	0,000
293	опилки и стружка древесные, загрязненные нефтью или нефтепродуктами (содержание нефти или нефтепродуктов 15% и более)	9 19 205 01 39 3	3	0,508	35,198	32,123	0,000	0,000	0,000	0,000	0,000	0,000	7,160	0,000	0,000	25,317	0,000	0,000	0,000	6,760	0,000	28,589	8,765	0,000	0,000	0,000	0,000	0,000	0,000	0,000	0,003
294	аккумуляторы свинцовые отработанные в сборе, без электролита	9 20 110 02 52 3	3	0,000	0,120	4,022	0,000	0,000	0,000	0,000	0,000	0,000	4,022	0,000	0,000	0,000	0,000	0,000	0,000	0,120	0,000	0,000	0,000	0,000	0,000	0,000	0,000	0,000	0,000	0,000	0,000
295	аккумуляторы никель-кадмиевые отработанные в сборе, без электролита	9 20 120 02 52 3	3	0,000	23,463	0,000	0,000	0,000	0,000	0,000	0,000	0,000	0,000	0,000	0,000	0,000	0,000	0,000	0,000	23,463	0,000	0,000	0,000	0,000	0,000	0,000	0,000	0,000	0,000	0,000	0,000
296	отходы антифризов на основе этиленгликоля	9 21 210 01 31 3	3	1,361	10,920	7,777	0,000	0,000	0,224	0,176	0,000	0,000	0,000	0,000	0,000	7,348	0,000	0,036	0,000	1,223	0,000	10,340	0,000	0,000	0,000	0,000	0,000	0,048	0,000	0,000	1,287
297	отходы тормозной жидкости на основе полигликолей и их эфиров	9 21 220 01 31 3	3	0,064	1,049	0,011	0,000	0,000	0,000	0,000	0,000	0,000	0,000	0,000	0,000	0,005	0,000	0,000	0,000	0,043	0,000	1,005	0,000	0,000	0,000	0,000	0,000	0,000	0,000	0,000	0,071
298	тормозная жидкость на основе минеральных масел отработанная	9 21 221 11 31 3	3	0,000	0,000	0,000	0,000	0,000	0,000	0,000	0,000	0,000	0,000	0,000	0,000	0,000	0,000	0,000	0,000	0,000	0,000	0,000	0,000	0,000	0,000	0,000	0,000	0,000	0,000	0,000	0,000
299	фильтры очистки масла автотранспортных средств отработанные	9 21 302 01 52 3	3	2,848	4493,190	43,040	1,100	0,000	0,289	0,000	0,000	0,000	23,432	0,000	0,000	20,047	0,012	0,054	0,000	16,789	0,101	4477,298	4,410	0,037	0,000	0,042	0,000	0,075	0,000	0,000	1,581
300	фильтры очистки топлива автотранспортных средств отработанные	9 21 303 01 52 3	3	1,021	25,498	23,329	0,821	0,000	0,060	0,000	0,000	0,000	16,683	0,000	0,000	6,674	0,020	0,064	0,000	16,266	0,000	9,400	2,484	0,000	0,000	0,000	0,000	0,000	0,000	0,000	0,801
301	фильтры очистки гидравлической жидкости автотранспортных средств отработанные	9 21 304 01 52 3	3	0,000	0,040	0,027	0,000	0,000	0,039	0,000	0,000	0,000	0,000	0,000	0,000	0,027	0,000	0,039	0,000	0,000	0,000	0,000	0,000	0,000	0,000	0,000	0,000	0,000	0,000	0,000	0,040
302	фильтры очистки масла двигателей железнодорожного подвижного состава отработанные	9 22 221 05 52 3	3	0,000	4,372	0,228	0,000	0,000	0,000	0,000	0,000	0,000	0,000	0,000	0,000	0,228	0,000	0,000	0,000	0,000	0,000	4,372	4,348	0,000	0,000	0,000	0,000	0,000	0,000	0,000	0,000
303	фильтры очистки топлива двигателей железнодорожного подвижного состава отработанные	9 22 221 07 52 3	3	0,000	2,103	0,000	0,000	0,000	0,000	0,000	0,000	0,000	0,000	0,000	0,000	0,000	0,000	0,000	0,000	0,000	0,000	2,103	2,077	0,000	0,000	0,000	0,000	0,000	0,000	0,000	0,000
304	отходы обдувки составных частей железнодорожного подвижного состава от пыле-масляных загрязнений (содержание нефтепродуктов 15% и более)	9 22 531 11 39 3	3	0,000	0,110	0,000	0,000	0,000	0,000	0,000	0,000	0,000	0,000	0,000	0,000	0,000	0,000	0,000	0,000	0,000	0,000	0,110	0,000	0,000	0,000	0,000	0,000	0,000	0,000	0,000	0,000
305	фильтры стальные очистки масла авиационной техники отработанные	9 23 122 01 51 3	3	0,000	0,320	0,322	0,000	0,000	0,000	0,000	0,000	0,000	0,000	0,000	0,000	0,322	0,000	0,000	0,000	0,000	0,000	0,320	0,000	0,000	0,000	0,000	0,000	0,000	0,000	0,000	0,000
306	фильтры стальные очистки топлива авиационной техники отработанные	9 23 123 01 51 3	3	0,000	2,201	0,325	0,000	0,000	0,000	0,000	0,000	0,000	0,000	0,000	0,000	0,325	0,000	0,000	0,000	0,000	0,000	2,201	2,030	0,000	0,000	0,000	0,000	0,000	0,000	0,000	0,000
307	фильтры стальные очистки гидравлической жидкости авиационной техники отработанные	9 23 124 01 51 3	3	0,000	0,017	0,000	0,000	0,000	0,000	0,000	0,000	0,000	0,000	0,000	0,000	0,000	0,000	0,000	0,000	0,000	0,000	0,017	0,000	0,000	0,000	0,000	0,000	0,000	0,000	0,000	0,000
308	отходы противообледенительной жидкости на основе этиленгликоля	9 23 211 11 31 3	3	0,000	25,000	0,000	0,000	0,000	0,000	0,000	0,000	0,000	0,000	0,000	0,000	0,000	0,000	0,000	0,000	0,000	0,000	25,000	0,000	0,000	0,000	0,000	0,000	0,000	0,000	0,000	0,000
309	грунт, загрязненный нефтью или нефтепродуктами (содержание нефти или нефтепродуктов 15% и более)	9 31 100 01 39 3	3	0,000	25,876	20,590	0,000	0,000	0,000	0,000	0,000	0,000	20,500	0,000	0,000	0,090	0,000	0,000	0,000	0,000	0,000	25,876	25,876	0,000	0,000	0,000	0,000	0,000	0,000	0,000	0,000

310	сорбенты из синтетических материалов (кроме текстильных), отработанные при локализации и ликвидации разливов нефти или нефтепродуктов (содержание нефти и нефтепродуктов 15% и более)	9 31 215 12 29 3	3	0,000	1,584	0,000	0,000	0,000	0,000	0,000	0,000	0,000	0,000	0,000	0,000	0,000	0,000	0,000	0,000	0,000	0,000	0,000	1,584	1,584	0,000	0,000	0,000	0,000	0,000	0,000	0,000	0,000
311	сорбенты из природных органических материалов, отработанные при локализации и ликвидации разливов нефти или нефтепродуктов (содержание нефти и нефтепродуктов 15% и более)	9 31 216 11 29 3	3	0,000	0,000	0,000	0,000	0,000	0,000	0,000	0,000	0,000	0,000	0,000	0,000	0,000	0,000	0,000	0,000	0,000	0,000	0,000	0,000	0,000	0,000	0,000	0,000	0,000	0,000	0,000	0,000	0,000
312	отходы грунта при ликвидации проливов неорганических кислот	9 33 111 11 33 3	3	0,000	0,000	0,000	0,000	0,000	0,000	0,000	1,690	0,000	1,690	0,000	0,000	0,000	0,000	0,000	0,000	0,000	0,000	0,000	0,000	0,000	0,000	0,000	0,000	0,000	0,000	0,000	0,000	0,000
313	Лабораторные отходы и остатки химикалиев	9 41 000 00 00 0	3	0,000	0,598	0,000	0,000	0,000	0,000	0,000	0,000	0,000	0,000	0,000	0,000	0,000	0,000	0,000	0,000	0,000	0,000	0,000	0,598	0,000	0,000	0,000	0,000	0,000	0,000	0,000	0,000	0,000
314	отходы гидроксида аммония при технических испытаниях и измерениях	9 41 251 01 10 3	3	0,000	0,000	0,000	0,000	0,000	0,000	0,000	0,000	0,000	0,000	0,000	0,000	0,000	0,000	0,000	0,000	0,000	0,000	0,000	0,000	0,000	0,000	0,000	0,000	0,000	0,000	0,000	0,000	0,000
315	отходы калия железосинеродистого при технических испытаниях и измерениях	9 41 401 02 29 3	3	0,000	0,102	0,000	0,000	0,000	0,000	0,000	0,000	0,000	0,000	0,000	0,000	0,000	0,000	0,000	0,000	0,000	0,000	0,000	0,000	0,000	0,000	0,000	0,102	0,102	0,000	0,000	0,000	0,000
316	отходы водных растворов солей тяжелых металлов, включая соли хрома (VI), при технических испытаниях и измерениях (суммарное содержание тяжелых металлов менее 10%)	9 41 406 13 31 3	3	0,000	875,100	1344,250	0,000	0,000	0,000	0,000	0,000	1344,250	0,000	0,000	0,000	0,000	0,000	875,100	0,000	0,000	0,000	0,000	0,000	0,000	0,000	0,000	0,000	0,000	0,000	0,000	0,000	0,000
317	отходы цинка азотнокислого 6-водного при технических испытаниях и измерениях	9 41 409 01 29 3	3	0,000	0,076	0,000	0,000	0,000	0,000	0,000	0,000	0,000	0,000	0,000	0,000	0,000	0,000	0,000	0,000	0,000	0,000	0,000	0,000	0,000	0,000	0,000	0,076	0,076	0,000	0,000	0,000	0,000
318	отходы сульфатов, нитратов, хлоридов натрия, калия и железа в смеси при технических испытаниях и измерениях	9 41 491 11 49 3	3	0,000	40,200	0,000	0,000	0,000	0,000	0,000	0,000	0,000	0,000	0,000	0,000	0,000	0,000	0,000	0,000	0,000	0,000	0,000	40,200	40,200	0,000	0,000	0,000	0,000	0,000	0,000	0,000	0,000
319	отходы неорганических солей в смеси с негалогенированными органическими веществами при технических испытаниях и измерениях (содержание негалогенированных органических веществ 15% и более)	9 41 495 11 39 3	3	0,000	5,438	13,412	0,000	0,000	0,000	0,000	0,042	0,000	0,000	0,000	0,000	0,000	0,000	5,066	0,000	0,000	0,000	0,372	0,000	13,454	13,454	0,000	0,000	0,000	0,000	0,000	0,000	0,000
320	отходы бензола при технических испытаниях и измерениях	9 41 510 30 10 3	3	0,000	1,059	0,000	0,000	0,000	0,000	0,000	0,000	0,000	0,000	0,000	0,000	0,000	0,000	0,000	0,000	0,000	0,000	0,700	0,000	0,000	0,000	0,000	0,000	0,000	0,000	0,000	0,000	0,359
321	отходы толуола при технических испытаниях и измерениях	9 41 510 31 10 3	3	0,000	0,010	0,000	0,000	0,000	0,000	0,000	0,000	0,000	0,000	0,000	0,000	0,000	0,000	0,000	0,000	0,000	0,000	0,010	0,010	0,000	0,000	0,000	0,000	0,000	0,000	0,000	0,000	0,000
322	отходы формалина при технических испытаниях и измерениях	9 41 511 01 10 3	3	0,000	0,016	1,805	0,000	0,000	0,000	0,000	0,000	0,000	0,000	0,000	0,000	1,805	0,000	0,000	0,000	0,000	0,000	0,016	0,000	0,000	0,000	0,000	0,000	0,000	0,000	0,000	0,000	0,000
323	отходы бутилацетата при технических испытаниях и измерениях	9 41 513 04 10 3	3	0,000	0,000	0,000	0,000	0,000	0,000	0,000	0,000	0,000	0,000	0,000	0,000	0,000	0,000	0,000	0,000	0,000	0,000	0,000	0,000	0,000	0,000	0,000	0,000	0,000	0,000	0,000	0,000	0,000
324	смесь жидких негалогенированных органических веществ, не содержащих гетероатомы, при технических испытаниях и измерениях	9 41 519 01 10 3	3	0,000	0,564	5,207	0,000	0,000	0,000	0,000	10,922	10,924	0,000	0,000	0,000	5,355	0,000	0,000	0,000	0,000	0,000	0,398	0,000	0,000	0,000	0,000	0,000	0,000	0,000	0,000	0,000	0,016
325	отходы жидких негалогенированных органических веществ в смеси с преимущественным содержанием алканов при технических испытаниях и измерениях	9 41 519 02 31 3	3	0,000	0,105	0,210	0,000	0,000	0,000	0,000	0,000	0,000	0,000	0,000	0,000	0,000	0,000	0,000	0,000	0,000	0,000	0,000	0,000	0,210	0,210	0,105	0,105	0,000	0,000	0,000	0,000	0,000
326	смесь предельных углеводородов и спиртов при технических испытаниях и измерениях	9 41 519 11 31 3	3	0,000	0,107	0,107	0,000	0,000	0,000	0,000	0,000	0,000	0,000	0,000	0,000	0,107	0,000	0,000	0,000	0,000	0,000	0,107	0,000	0,000	0,000	0,000	0,000	0,000	0,000	0,000	0,000	0,000
327	отходы жидких негалогенированных органических веществ в смеси с преимущественным содержанием толуола при технических испытаниях и измерениях	9 41 519 31 10 3	3	0,000	0,205	0,000	0,000	0,000	0,000	0,000	0,000	0,000	0,000	0,000	0,000	0,000	0,000	0,000	0,000	0,000	0,000	0,205	0,080	0,000	0,000	0,000	0,000	0,000	0,000	0,000	0,000	0,000
328	смесь негалогенированных органических веществ с преимущественным содержанием ацетона при технических испытаниях и измерениях	9 41 525 11 31 3	3	0,000	0,100	0,100	0,000	0,000	0,000	0,000	0,000	0,000	0,000	0,000	0,000	0,100	0,000	0,000	0,000	0,000	0,000	0,100	0,000	0,000	0,000	0,000	0,000	0,000	0,000	0,000	0,000	0,000
329	смесь отходов негалогенированных органических веществ с преимущественным содержанием метанола при технических испытаниях и измерениях	9 41 534 21 31 3	3	0,000	0,018	0,000	0,000	0,000	0,000	0,000	0,000	0,000	0,000	0,000	0,000	0,000	0,000	0,000	0,000	0,000	0,000	0,018	0,000	0,000	0,000	0,000	0,000	0,000	0,000	0,000	0,000	0,000
330	отходы хлороформа при технических испытаниях и измерениях (содержание хлороформа менее 27%)	9 41 550 02 33 3	3	0,000	0,000	0,290	0,000	0,000	0,000	0,000	0,000	0,000	0,000	0,000	0,000	0,290	0,000	0,000	0,000	0,000	0,000	0,000	0,000	0,000	0,000	0,000	0,000	0,000	0,000	0,000	0,000	0,000
331	смесь галогенсодержащих и негалогенированных органических веществ (содержание галогенсодержащих веществ менее 15%) при технических испытаниях и измерениях	9 41 581 12 31 3	3	0,000	0,007	0,000	0,000	0,000	0,000	0,000	0,000	0,000	0,000	0,000	0,000	0,000	0,000	0,000	0,000	0,000	0,000	0,007	0,007	0,000	0,000	0,000	0,000	0,000	0,000	0,000	0,000	0,000
332	обводненная смесь галогенсодержащих и негалогенированных органических веществ (содержание галогенсодержащих веществ менее 15%) при технических испытаниях и измерениях	9 41 581 14 31 3	3	0,000	4,848	10,710	0,000	0,000	0,000	0,000	0,000	10,710	0,000	0,000	0,000	0,000	0,000	0,000	0,000	0,000	0,000	4,823	0,000	0,000	0,000	0,025	0,025	0,000	0,000	0,000	0,000	0,000

333	отходы технических испытаний продукции органического синтеза, не содержащей галогены	9 42 212 01 10 3	3	0,000	24,781	74,396	0,000	0,000	0,000	0,000	0,000	0,000	0,000	0,000	0,000	25,068	0,000	24,551	0,000	0,000	0,000	49,558	0,000	0,000	0,000	0,000	0,000	0,000	0,000	0,000	0,000
334	отходы смесей нефтепродуктов при технических испытаниях и измерениях	9 42 501 01 31 3	3	0,000	1,906	0,022	0,000	0,000	0,000	0,000	10,924	0,000	0,000	0,000	0,000	10,946	0,000	0,000	0,000	0,000	0,000	0,021	0,000	0,000	0,000	1,885	1,885	0,000	0,000	0,000	0,000
335	жидкие отходы при определении кислотности и кислотного числа нефтепродуктов с использованием спиртового раствора гидроксида калия	9 42 508 11 31 3	3	0,000	0,025	0,000	0,000	0,000	0,000	0,000	0,000	0,000	0,000	0,000	0,000	0,000	0,000	0,000	0,000	0,000	0,000	0,000	0,000	0,000	0,000	0,025	0,025	0,000	0,000	0,000	0,000
336	отходы изооктана при определении горечи в пиве спектрофотометрическим методом	9 42 765 11 10 3	3	0,000	0,027	0,000	0,000	0,000	0,000	0,000	0,000	0,000	0,000	0,000	0,000	0,000	0,000	0,000	0,000	0,000	0,000	0,027	0,000	0,000	0,000	0,000	0,000	0,000	0,000	0,000	0,000
337	растворы солей при совместном сливе неорганических кислот и щелочей (при pH в диапазонах 3,1-5,5 или 8,6-11,0), отработанных при технических испытаниях и измерениях	9 49 311 11 10 3	3	0,000	0,020	0,042	0,000	0,000	0,000	0,000	0,000	0,042	0,000	0,000	0,000	0,000	0,000	0,000	0,000	0,000	0,000	0,020	0,000	0,000	0,000	0,000	0,000	0,000	0,000	0,000	0,000
	IV класс			709395,770	401528,871	798947,215	661,029	0,000	19234,860	2,100	184557,924	208928,798	84257,549	11223,487	65365,641	15713,998	227355,271	5026,877	20,157	27317,405	1500,983	54826,676	673,326	1126,671	0,000	34526,234	53,596	1407,757	0,900	20919,728	669354,615	783822,789
338	навоз крупного рогатого скота свежий	1 12 110 01 33 4	4	6400,000	1891,864	0,000	0,000	0,000	0,000	0,000	0,000	0,000	8291,064	7672,000	6,964	0,000	0,000	0,000	0,000	0,800	0,000	0,000	0,000	0,000	0,000	0,000	0,000	0,000	0,000	0,000	0,000	0,000
339	навоз конский свежий	1 12 210 01 33 4	4	0,000	39,176	0,000	0,000	0,000	0,000	0,000	0,000	0,000	38,776	37,600	0,000	0,000	0,000	0,000	0,000	0,400	0,000	0,000	0,000	0,000	0,000	0,000	0,000	0,000	0,000	0,000	0,000	0,000
340	навоз свиней перепревший	1 12 510 02 29 4	4	0,000	137,500	0,000	0,000	0,000	0,000	0,000	0,000	0,000	75,900	5,000	0,000	0,000	0,000	0,000	0,000	0,400	0,000	0,000	0,000	0,000	0,000	0,000	0,000	0,000	0,000	0,000	61,200
341	помет куриный перепревший	1 12 711 02 29 4	4	0,000	0,000	0,000	0,000	0,000	0,000	0,000	0,000	0,000	0,000	0,000	0,000	0,000	0,000	0,000	0,000	0,000	0,000	0,000	0,000	0,000	0,000	0,000	0,000	0,000	0,000	0,000	0,000
342	скорлупа куриных яиц при инкубации цыплят-бройлеров	1 12 721 11 29 4	4	0,000	0,000	0,071	0,000	0,000	0,000	0,000	0,000	0,000	0,000	0,000	0,000	0,071	0,000	0,000	0,000	0,000	0,000	0,000	0,000	0,000	0,000	0,000	0,000	0,000	0,000	0,000	0,000
343	экскременты собак свежие	1 12 971 01 33 4	4	0,000	0,000	0,154	0,000	0,000	0,000	0,000	0,000	0,000	0,000	0,000	0,000	0,154	0,000	0,000	0,000	0,000	0,000	0,000	0,000	0,000	0,000	0,000	0,000	0,000	0,000	0,000	0,000
344	отходы подстилки из сена при содержании собак	1 12 971 21 20 4	4	0,000	0,000	14,131	0,000	0,000	0,000	0,000	0,000	0,000	0,000	0,000	0,000	14,131	0,000	0,000	0,000	0,000	0,000	0,000	0,000	0,000	0,000	0,000	0,000	0,000	0,000	0,000	0,000
345	смесь навоза сельскохозяйственных животных и птичьего помета свежих малоопасная	1 12 981 11 33 4	4	0,000	0,000	0,432	0,000	0,000	0,000	0,000	0,000	0,000	0,000	0,000	0,000	0,432	0,000	0,000	0,000	0,000	0,000	0,000	0,000	0,000	0,000	0,000	0,000	0,000	0,000	0,000	0,000
346	пыль газоочистки каменноугольная	2 11 310 02 42 4	4	0,000	0,013	0,000	0,000	0,000	0,000	0,000	0,000	0,000	0,000	0,000	0,000	0,000	0,000	0,000	0,000	0,000	0,000	0,000	0,000	0,000	0,000	0,000	0,000	0,000	0,000	0,013	0,000
347	отходы известняка, доломита и мела в виде порошка и пыли малоопасные	2 31 112 03 40 4	4	0,000	48,059	0,000	0,000	0,000	0,000	0,000	0,000	0,000	48,059	48,059	0,000	0,000	0,000	0,000	0,000	0,000	0,000	0,000	0,000	0,000	0,000	0,000	0,000	0,000	0,000	0,000	0,000
348	пыль газоочистки гипсовая	2 31 122 02 42 4	4	0,000	0,284	0,000	0,000	0,000	0,000	0,000	0,000	0,000	0,284	0,284	0,000	0,000	0,000	0,000	0,000	0,000	0,000	0,000	0,000	0,000	0,000	0,000	0,000	0,000	0,000	0,000	0,000
349	отсев древесный при агломерации торфа	2 33 211 11 20 4	4	0,000	0,000	0,000	0,000	0,000	0,000	0,000	0,000	0,000	0,000	0,000	0,000	0,000	0,000	0,000	0,000	0,000	0,000	0,000	0,000	0,000	0,000	0,000	0,000	0,000	0,000	0,000	0,000
350	пыль газоочистки при добыче и/или агломерации торфа	2 33 711 11 42 4	4	0,000	0,000	0,000	0,000	0,000	0,000	0,000	0,000	0,000	0,000	0,000	0,000	0,000	0,000	0,000	0,000	0,000	0,000	0,000	0,000	0,000	0,000	0,000	0,000	0,000	0,000	0,000	0,000
351	шламы буровые при бурении, связанном с добычей сырой нефти, малоопасные	2 91 120 01 39 4	4	0,000	0,000	0,000	0,000	0,000	0,000	0,000	0,000	0,000	0,000	0,000	0,000	0,000	0,000	0,000	0,000	0,000	0,000	0,000	0,000	0,000	0,000	0,000	0,000	0,000	0,000	0,000	0,000
352	воды сточные буровые при бурении, связанном с добычей сырой нефти, малоопасные	2 91 130 01 32 4	4	0,000	0,000	0,000	0,000	0,000	0,000	0,000	0,000	0,000	0,000	0,000	0,000	0,000	0,000	0,000	0,000	0,000	0,000	0,000	0,000	0,000	0,000	0,000	0,000	0,000	0,000	0,000	0,000
353	остатки сухих и сыпучих подсластителей и ароматизаторов при производстве пищевых продуктов	3 01 115 15 20 4	4	0,000	3,778	0,060	0,000	0,000	0,000	0,000	0,000	0,000	0,000	0,000	0,000	0,000	0,130	0,000	0,000	0,000	0,000	2,508	0,000	0,000	0,000	1,200	0,000	0,000	0,000	0,000	0,000
354	остатки растительных масел при производстве пищевых продуктов	3 01 116 11 31 4	4	0,000	60,199	53,700	0,000	0,000	0,000	0,000	0,000	0,000	0,000	0,000	0,000	0,000	0,000	58,399	0,000	55,500	53,700	0,000	0,000	0,000	0,000	0,000	0,000	0,000	0,000	0,000	0,000
355	отходы упаковки из разнородных материалов в смеси, загрязненные пищевым сырьем биологического происхождения	3 01 118 11 72 4	4	0,000	107,100	3,796	0,000	0,000	0,000	0,000	0,000	0,000	0,000	0,000	0,000	2,096	3,000	0,000	0,000	0,000	0,000	0,000	0,000	0,000	0,000	105,800	0,000	0,000	0,000	0,000	0,000
356	отходы отбеливающей глины, содержащей растительные масла	3 01 141 51 29 4	4	0,000	193,500	0,000	0,000	0,000	0,000	0,000	0,000	0,000	0,000	0,000	0,000	0,000	0,000	0,000	0,000	193,500	0,000	0,000	0,000	0,000	0,000	0,000	0,000	0,000	0,000	0,000	0,000
357	осадок при отстаивании растительных масел в их производстве	3 01 141 52 39 4	4	0,000	1228,040	0,000	0,000	0,000	0,000	0,000	0,000	0,000	0,000	0,000	0,000	0,000	0,000	0,000	0,000	1228,040	0,000	0,000	0,000	0,000	0,000	0,000	0,000	0,000	0,000	0,000	0,000
358	масляные эмульсии от мойки оборудования производства растительных масел	3 01 141 81 31 4	4	0,000	578,223	578,200	0,000	0,000	0,000	0,000	0,000	0,000	578,200	0,000	578,200	0,000	0,000	578,223	0,000	0,000	0,000	0,000	0,000	0,000	0,000	0,000	0,000	0,000	0,000	0,000	0,000
359	отходы из жироотделителей, содержащие растительные жировые продукты	3 01 148 01 39 4	4	0,080	54,820	110,500	0,000	0,000	0,000	0,000	0,000	0,000	0,000	0,000	0,000	110,500	0,000	0,000	0,000	0,000	0,000	36,150	0,000	0,000	0,000	18,700	0,000	0,000	0,000	0,000	0,050
360	обтирочный материал, загрязненный животными и растительными пищевыми жирами	3 01 149 51 60 4	4	0,000	0,008	0,000	0,000	0,000	0,008	0,000	0,000	0,000	0,000	0,000	0,000	0,000	0,000	0,000	0,000	0,008	0,000	0,000	0,000	0,000	0,000	0,000	0,000	0,000	0,000	0,000	0,008
361	ткань фильтровальная хлопчатобумажная от фильтрации молока и молочной продукции	3 01 151 21 61 4	4	0,000	0,155	0,100	0,000	0,000	0,000	0,000	0,000	0,000	0,000	0,000	0,000	0,100	0,000	0,000	0,000	0,000	0,000	0,015	0,000	0,000	0,000	0,140	0,000	0,000	0,000	0,000	0,000
362	отходы (осадки) при механической очистке сточных вод маслоэкстрового производства	3 01 157 11 39 4	4	0,000	0,000	0,100	0,000	0,000	0,000	0,000	0,000	0,000	0,000	0,000	0,000	0,100	0,000	0,000	0,000	0,000	0,000	0,000	0,000	0,000	0,000	0,000	0,000	0,000	0,000	0,000	0,000
363	осадок флотационной очистки сточных вод производства молочной продукции	3 01 157 13 39 4	4	0,000	0,003	3,600	1,000	0,000	0,000	0,000	0,000	0,000	0,000	0,000	0,000	3,600	0,000	0,000	0,000	0,000	0,000	0,003	0,000	0,000	0,000	0,000	0,000	0,000	0,000	0,000	0,000
364	молочная продукция некондиционная	3 01 159 01 10 4	4	0,000	476,370	61,530	0,000	0,000	471,000	0,000	0,000	0,000	0,000	0,000	0,000	61,530	0,000	0,000	0,000	0,000	0,000	475,970	0,000	0,000	0,000	0,400	0,000	0,000	0,000	0,000	471,000
365	обтирочный материал, загрязненный при производстве молочной продукции	3 01 159 91 60 4	4	0,289	1,020	0,450	0,000	0,000	0,000	0,000	0,000	0,000	0,000	0,000	0,000	0,450	0,000	0,000	0,000	0,000	0,000	0,850	0,000	0,000	0,000	0,000	0,000	0,000	0,000	0,000	0,459
366	брак кондитерских изделий в смеси	3 01 182 95 50 4	4	0,000	0,000	2,684	0,000	0,000	0,000	0,000	0,000	0,000	0,000	0,000	0,000	2,684	0,000	0,000	0,000	0,000	0,000	0,000	0,000	0,000	0,000	0,000	0,000	0,000	0,000	0,000	0,000
367	пыль чайная	3 01 183 12 42 4	4	0,000	0,000	1,000	0,000	0,000	0,000	0,000	0,000	0,000	0,000	0,000	0,000	0,000	0,000	0,000	0,000	0,000	0,000	0,000	0,000	0,000	0,000	1,000	0,000	0,000	0,000	0,000	0,000
368	отходы пряностей в виде пыли или порошка	3 01 184 11 40 4	4	0,000	0,000	0,000	0,000	0,000	0,000	0,000	0,000	0,000	0,000	0,000	0,000	0,000	0,000	0,000	0,000	0,000	0,000	0,000	0,000	0,000	0,000	0,000	0,000	0,000	0,000	0,000	0,000
369	пыль комбикормовая	3 01 189 13 42 4	4	0,000	0,725	0,725	0,000	0,000	0,000	0,000	0,000	0,000	0,000	0,000	0,000	0,725	0,000	0,000	0,000	0,000	0,000	0,725	0,000	0,000	0,000	0,000	0,000	0,000	0,000	0,000	0,000
370	фильтры тканевые рукавные, загрязненные мучной пылью, отработанные	3 01 191 01 61 4	4	0,000	9,500	0,130	0,000	0,000	0,000	0,000	0,000	0,000	0,000	0,000	0,000	0,130	0,000	0,000	0,000	0,000	0,000	0,000	0,000	0,000	0,000	9,500	0,000	0,000	0,000	0,000	0,000
371	отходы из жироотделителей, содержащие животные жировые продукты	3 01 195 23 39 4	4	0,000	8,690	5,905	0,000	0,000	0,000	0,000	0,000	0,000	0,000	0,000	0,000	5,905	0,000	0,000	0,000	0,000	0,000	8,690	0,000	0,000	0,000	0,000	0,000	0,000	0,000	0,000	0,000
372	обтирочный материал, загрязненный пищевыми жирами при производстве пищевых продуктов	3 01 199 32 60 4	4	0,186	0,646	0,249	0,000	0,000	0,000	0,000	0,000	0,000	0,000	0,000	0,000	0,249	0,000	0,000	0,000	0,000	0,000	0,249	0,000	0,000	0,000	0,000	0,000	0,000	0,000	0,000	0,583
373	обрезь кож хромового дубления	3 04 311 01 29 4	4	0,000	0,000	0,000	0,000	0,000	0,000	0,000	0,000	0,000	0,000	0,000	0,000	0,000	0,000	0,000	0,000	0,000	0,000	0,000	0,000	0,000	0,000	0,000	0,000	0,000	0,000	0,000	0,000

374	пыль древесная от шлифовки натуральной чистой древесины	3 05 311 01 42 4	4	0,000	9,930	0,000	0,000	0,000	0,000	0,000	0,000	0,000	0,000	0,000	0,000	0,000	9,700	0,000	0,000	0,000	0,000	0,200	0,000	0,000	0,000	0,000	0,000	0,000	0,000	0,000	0,030	0,000
375	опилки древесно-стружечных и/или древесно-волокнистых плит	3 05 313 11 43 4	4	12,200	3,301	0,000	0,000	0,000	0,000	0,000	0,000	0,000	0,000	0,000	0,000	0,000	9,000	0,000	0,000	0,000	0,000	1,501	0,000	0,000	0,000	0,000	0,000	0,000	0,000	0,000	0,000	5,000
376	опилки разнородной древесины (например, содержащие опилки древесно-стружечных и/или древесно-волокнистых плит)	3 05 313 12 43 4	4	0,000	0,000	0,000	0,000	0,000	0,000	0,000	0,000	0,000	0,000	0,000	0,000	0,000	0,000	0,000	0,000	0,000	0,000	0,000	0,000	0,000	0,000	0,000	0,000	0,000	0,000	0,000	0,000	0,000
377	стружка разнородной древесины (например, содержащая стружку древесно-стружечных и/или древесно-волокнистых плит)	3 05 313 22 22 4	4	0,000	0,000	0,000	0,000	0,000	0,000	0,000	0,000	0,000	0,000	0,000	0,000	0,000	0,000	0,000	0,000	0,000	0,000	0,000	0,000	0,000	0,000	0,000	0,000	0,000	0,000	0,000	0,000	0,000
378	опилки и стружка разнородной древесины (например, содержащие опилки и стружку древесно-стружечных и/или древесно-волокнистых плит)	3 05 313 31 20 4	4	0,000	870,954	283,022	0,000	0,000	0,000	0,000	0,000	0,000	0,000	0,000	0,000	0,000	0,000	0,000	0,000	6,600	0,000	0,000	0,000	0,000	0,000	883,676	0,000	0,000	0,000	0,000	263,700	0,000
379	обрезки, кусковые отходы древесно-стружечных и/или древесно-волокнистых плит	3 05 313 41 21 4	4	20,600	344,353	1282,433	0,000	0,000	0,000	0,000	0,000	0,000	17,000	17,000	0,000	0,000	17,540	0,000	0,000	0,000	0,000	0,000	0,000	0,000	0,000	352,046	1,000	0,000	0,000	0,000	1252,700	8,100
380	обрезь разнородной древесины (например, содержащая обрезь древесно-стружечных и/или древесно-волокнистых плит)	3 05 313 42 21 4	4	0,000	841,400	0,000	0,000	0,000	0,000	0,000	0,000	0,000	0,000	0,000	0,000	0,000	0,000	0,000	0,000	841,400	0,000	0,000	0,000	0,000	0,000	0,000	0,000	0,000	0,000	0,000	0,000	0,000
381	брак древесно-стружечных и/или древесно-волокнистых плит	3 05 313 43 20 4	4	0,000	0,000	0,000	0,000	0,000	0,000	0,000	0,000	0,000	0,000	0,000	0,000	0,000	0,000	0,000	0,000	0,000	0,000	0,000	0,000	0,000	0,000	0,000	0,000	0,000	0,000	0,000	0,000	0,000
382	пыль при изготовлении и обработке древесно-стружечных и/или древесно-волокнистых плит	3 05 313 51 42 4	4	0,000	0,000	0,000	0,000	0,000	0,000	0,000	0,000	0,000	0,000	0,000	0,000	0,000	0,000	0,000	0,000	0,000	0,000	0,000	0,000	0,000	0,000	0,000	0,000	0,000	0,000	0,000	0,000	0,000
383	пыль при обработке разнородной древесины (например, содержащая пыль древесно-стружечных и/или древесно-волокнистых плит)	3 05 313 52 42 4	4	0,000	35,700	0,000	0,000	0,000	0,000	0,000	0,000	0,000	0,000	0,000	0,000	0,000	0,000	0,000	0,000	0,000	0,000	35,700	0,000	0,000	0,000	0,000	0,000	0,000	0,000	0,000	0,000	0,000
384	упаковка полимерная, загрязненная реагентами для производства целлюлозы	3 06 053 11 51 4	4	0,000	0,000	0,000	0,000	0,000	2,129	0,000	0,000	0,000	0,000	0,000	0,000	0,000	0,000	0,000	0,000	2,129	0,000	0,000	0,000	0,000	0,000	0,000	0,000	0,000	0,000	0,000	0,000	0,000
385	Отходы производства целлюлозы, древесной массы, бумаги и картона	3 06 100 00 00 0	4	0,000	0,000	0,000	0,000	0,000	1,790	0,000	0,000	0,000	0,000	0,000	0,000	0,000	0,000	0,000	0,000	1,790	0,000	0,000	0,000	0,000	0,000	0,000	0,000	0,000	0,000	0,000	0,000	0,000
386	Отходы производства бумаги и картона	3 06 120 00 00 0	4	0,000	33,380	0,000	0,000	0,000	0,000	0,000	0,000	0,000	0,000	0,000	0,000	0,000	33,380	0,000	0,000	0,000	0,000	0,000	0,000	0,000	0,000	0,000	0,000	0,000	0,000	0,000	0,000	0,000
387	пыль бумажная газоочистки при производстве обоев	3 06 736 11 42 4	4	0,000	0,080	0,100	0,000	0,000	0,000	0,000	0,000	0,000	0,000	0,000	0,000	0,000	0,100	0,000	0,000	0,080	0,000	0,000	0,000	0,000	0,000	0,000	0,000	0,000	0,000	0,000	0,000	0,000
388	обтирочный материал, загрязненный при чистке печатных барабанов и офсетной резины	3 07 114 61 60 4	4	0,000	4,230	0,000	0,000	0,000	0,000	0,000	0,000	0,000	0,000	0,000	0,000	0,000	0,000	0,000	0,000	0,000	0,000	0,000	0,000	0,000	0,000	4,230	0,000	0,000	0,000	0,000	0,000	0,000
389	отходы бумаги с нанесенным лаком при брошюровочно-переплетной и отделочной деятельности	3 07 131 01 29 4	4	0,000	163,780	0,000	0,000	0,000	0,000	0,000	0,000	0,000	0,000	0,000	0,000	0,000	0,000	155,100	0,000	0,000	0,000	0,000	0,000	0,000	0,000	8,680	0,000	0,000	0,000	0,000	0,000	0,000
390	пыль угольная газоочистки при измельчении углей	3 08 110 01 42 4	4	0,000	0,000	0,000	0,000	0,000	0,000	0,000	0,000	0,000	0,000	0,000	0,000	0,000	0,000	0,000	0,000	0,000	0,000	0,000	0,000	0,000	0,000	0,000	0,000	0,000	0,000	0,000	0,000	0,000
391	отходы битума нефтяного	3 08 241 01 21 4	4	0,000	10,340	10,340	0,000	0,000	0,000	0,000	0,000	0,000	0,000	0,000	0,000	0,000	10,340	0,000	0,000	0,000	0,000	10,340	0,000	0,000	0,000	0,000	0,000	0,000	0,000	0,000	0,000	0,000
392	тара из полимерных материалов, загрязненная органическим сырьем для производства лаков, красителей, закрепителей, смол, химических модификаторов	3 10 042 32 52 4	4	0,000	21,133	38,823	0,000	0,000	0,000	0,000	0,000	0,000	0,000	0,000	0,000	0,000	37,093	0,000	0,000	0,000	0,000	22,863	1,613	0,000	0,000	0,000	0,000	0,000	0,000	0,000	0,000	0,000
393	песок, загрязненный при ликвидации проливов лакокрасочных материалов	3 10 882 11 39 4	4	0,000	0,040	0,000	0,000	0,000	0,000	0,000	0,000	0,000	0,000	0,000	0,000	0,000	0,000	0,000	0,000	0,000	0,000	0,040	0,000	0,000	0,000	0,000	0,000	0,000	0,000	0,000	0,000	0,000
394	отходы грануляции полиэтилена в его производстве	3 15 111 21 20 4	4	0,000	191,596	0,000	0,000	0,000	0,000	0,000	0,000	0,000	0,000	0,000	0,000	0,000	0,000	0,000	0,000	191,596	0,000	0,000	0,000	0,000	0,000	0,000	0,000	0,000	0,000	0,000	0,000	0,000
395	отходы грануляции полипропилена в его производстве	3 15 511 21 20 4	4	0,000	0,000	0,125	0,000	0,000	0,000	0,000	0,000	0,000	0,000	0,000	0,000	0,000	0,125	0,000	0,000	0,000	0,000	0,000	0,000	0,000	0,000	0,000	0,000	0,000	0,000	0,000	0,000	0,000
396	упаковка полиэтиленовая, загрязненная сырьем для производства гербицидов 2, 3 классов опасности (содержание гербицидов менее 2%)	3 18 121 12 51 4	4	0,000	0,000	0,000	0,000	0,000	0,000	0,000	0,000	0,000	0,000	0,000	0,000	0,000	0,000	0,000	0,000	0,000	0,000	0,000	0,000	0,000	0,000	0,000	0,000	0,000	0,000	0,000	0,000	0,000
397	спецодежда из хлопчатобумажных и смешанных волокон, утратившая потребительские свойства при производстве химических средств защиты растений	3 18 195 42 60 4	4	0,011	0,034	0,000	0,000	0,000	0,000	0,000	0,000	0,000	0,000	0,000	0,000	0,000	0,000	0,000	0,000	0,000	0,000	0,045	0,000	0,000	0,000	0,000	0,000	0,000	0,000	0,000	0,000	0,000
398	обтирочный материал, загрязненный пиротехническими составами в производстве пиротехнических средств	3 18 375 11 60 4	4	0,100	0,000	0,000	0,000	0,000	0,000	0,000	0,000	0,000	0,000	0,000	0,000	0,000	0,000	0,000	0,000	0,000	0,000	0,000	0,000	0,000	0,000	0,100	0,000	0,000	0,000	0,000	0,000	0,000
399	отходы при подработке резиновой смеси и ее испытаниях при производстве резиновых изделий из вулканизованной резины	3 31 153 11 71 4	4	0,000	0,600	1,286	0,000	0,000	0,000	0,000	0,000	1,286	0,000	0,000	0,000	0,000	0,000	0,600	0,000	0,000	0,000	0,000	0,000	0,000	0,000	0,000	0,000	0,000	0,000	0,000	0,000	0,000
400	отходы вулканизованной резины при производстве автомобильных покрышек	3 31 211 11 29 4	4	0,000	0,300	0,301	0,000	0,000	0,000	0,000	0,000	0,000	0,000	0,000	0,000	0,000	0,301	0,000	0,000	0,000	0,000	0,300	0,000	0,000	0,000	0,000	0,000	0,000	0,000	0,000	0,000	0,000
401	пыль текстолита при его резке	3 35 151 71 42 4	4	0,000	0,000	0,000	0,000	0,000	0,000	0,000	0,000	0,000	0,000	0,000	0,000	0,000	0,000	0,000	0,000	0,000	0,000	0,000	0,000	0,000	0,000	0,000	0,000	0,000	0,000	0,000	0,000	0,000
402	пыль текстолита при его механической обработке	3 35 151 72 42 4	4	0,000	0,830	0,000	0,000	0,000	0,000	0,000	0,000	0,000	0,000	0,000	0,000	0,000	0,000	0,000	0,000	0,000	0,000	0,830	0,830	0,000	0,000	0,000	0,000	0,000	0,000	0,000	0,000	0,000
403	отходы полиэтилена в виде кусков и изделий при производстве тары из полиэтилена	3 35 211 11 20 4	4	0,000	236,500	0,000	0,000	0,000	0,000	0,000	0,000	0,000	236,500	236,500	236,500	0,000	0,000	0,000	0,000	0,000	0,000	0,000	0,000	0,000	0,000	0,000	0,000	0,000	0,000	0,000	0,000	0,000
404	отходы полиэтилена в виде пленки и пакетов при изготовлении упаковки из него	3 35 211 12 29 4	4	0,000	7,747	1,500	0,000	0,000	0,000	0,000	0,000	0,000	0,000	0,000	0,000	1,500	7,705	0,000	0,000	0,000	0,000	0,042	0,000	0,000	0,000	0,000	0,000	0,000	0,000	0,000	0,000	0,000
405	отходы (брак) изделий из полиэтилена и полипропилена в смеси при их производстве	3 35 291 12 20 4	4	0,000	0,000	0,000	0,000	0,000	0,000	0,000	0,000	0,000	0,000	0,000	0,000	0,000	0,000	0,000	0,000	0,000	0,000	0,000	0,000	0,000	0,000	0,000	0,000	0,000	0,000	0,000	0,000	0,000
406	пыль поливинилхлорида при газоочистке в производстве изделий из поливинилхлорида	3 35 417 11 42 4	4	0,000	0,000	0,000	0,000	0,000	0,000	0,000	0,000	0,000	0,000	0,000	0,000	0,000	0,000	0,000	0,000	0,000	0,000	0,000	0,000	0,000	0,000	0,000	0,000	0,000	0,000	0,000	0,000	0,000

407	отходы фторопласта при механической обработке заготовок из фторопласта	3 35 422 11 20 4	4	0,000	0,027	0,000	0,000	0,000	0,000	0,000	0,000	0,000	0,000	0,000	0,000	0,000	0,027	0,000	0,000	0,000	0,000	0,000	0,000	0,000	0,000	0,000	0,000	0,000	0,000	0,000	0,000
408	затвердевшие отходы формовочных масс на основе эпоксидной смолы при производстве изделий из полимерных композиций на основе эпоксидной смолы	3 35 631 31 20 4	4	0,000	0,000	0,000	0,000	0,000	0,000	0,000	0,000	0,000	0,000	0,000	0,000	0,000	0,000	0,000	0,000	0,000	0,000	0,000	0,000	0,000	0,000	0,000	0,000	0,000	0,000	0,000	0,000
409	отходы пенополиуретана при производстве изделий из него	3 35 761 11 20 4	4	0,000	1,100	0,000	0,000	0,000	0,000	0,000	0,000	0,000	0,000	0,000	0,000	0,000	0,000	0,000	0,000	0,000	0,000	1,100	0,000	0,000	0,000	0,000	0,000	0,000	0,000	0,000	0,000
410	отходы полиуретана при производстве изделий из него	3 35 761 57 20 4	4	0,000	9,500	0,000	0,000	0,000	0,000	0,000	0,000	0,000	0,000	0,000	0,000	0,000	9,500	0,000	0,000	0,000	0,000	0,000	0,000	0,000	0,000	0,000	0,000	0,000	0,000	0,000	0,000
411	отходы разнородных пластмасс в смеси	3 35 792 11 20 4	4	0,000	18,687	0,017	0,000	0,000	0,000	0,000	0,000	0,000	0,000	0,000	0,000	0,017	0,000	0,000	0,000	13,277	0,000	0,000	0,000	0,000	0,000	5,410	0,000	0,000	0,000	0,000	0,000
412	бой зеркал	3 41 229 01 29 4	4	0,000	0,003	0,000	0,000	0,000	0,000	0,000	0,000	0,000	0,000	0,000	0,000	0,000	0,000	0,000	0,000	0,003	0,000	0,000	0,000	0,000	0,000	0,000	0,000	0,000	0,000	0,000	0,000
413	пыль газоочистки при механической обработке стекловолокна	3 41 471 11 42 4	4	0,000	0,000	0,000	0,000	0,000	0,000	0,000	0,000	0,000	0,000	0,000	0,000	0,000	0,000	0,000	0,000	0,000	0,000	0,000	0,000	0,000	0,000	0,000	0,000	0,000	0,000	0,000	0,000
414	пыль керамзитовая	3 42 410 02 42 4	4	0,000	0,000	0,000	0,000	0,000	0,000	0,000	0,000	0,000	0,000	0,000	0,000	0,000	0,000	0,000	0,000	0,000	0,000	0,000	0,000	0,000	0,000	0,000	0,000	0,000	0,000	0,000	0,000
415	отходы затвердевшего известкового раствора в производстве товарного бетона	3 46 112 14 21 4	4	0,000	0,320	0,000	0,000	0,000	0,000	0,000	0,000	0,000	0,320	0,320	0,000	0,000	0,000	0,000	0,000	0,000	0,000	0,000	0,000	0,000	0,000	0,000	0,000	0,000	0,000	0,000	0,000
416	отходы бетона при производстве товарного бетона	3 46 115 11 21 4	4	0,000	10,700	0,000	0,000	0,000	0,000	0,000	0,000	0,000	8,400	8,400	0,000	0,000	0,000	2,300	0,000	0,000	0,000	0,000	0,000	0,000	0,000	0,000	0,000	0,000	0,000	0,000	0,000
417	отходы очистки оборудования производства товарного бетона	3 46 118 11 21 4	4	0,000	0,800	0,000	0,000	0,000	0,000	0,000	0,000	0,000	0,000	0,000	0,000	0,000	0,000	0,000	0,000	0,000	0,000	0,000	0,000	0,000	0,000	0,800	0,000	0,000	0,000	0,000	0,000
418	отходы бетонной смеси в виде пыли	3 46 120 01 42 4	4	0,000	0,080	0,000	0,000	0,000	0,000	0,000	0,000	0,000	0,040	0,040	0,000	0,000	0,000	0,040	0,000	0,000	0,000	0,000	0,000	0,000	0,000	0,000	0,000	0,000	0,000	0,000	0,000
419	пыль бетонная	3 46 200 03 42 4	4	0,000	42,851	0,000	0,000	0,000	0,000	0,000	0,000	0,000	42,851	42,851	0,000	0,000	0,000	0,000	0,000	0,000	0,000	0,000	0,000	0,000	0,000	0,000	0,000	0,000	0,000	0,000	0,000
420	отходы твердой бетонной смеси при производстве железобетонных изделий	3 46 211 12 20 4	4	0,000	1030,190	0,000	0,000	0,000	0,000	0,000	0,000	0,000	0,000	0,000	0,000	0,000	0,000	0,000	0,000	1030,190	0,000	0,000	0,000	0,000	0,000	0,000	0,000	0,000	0,000	0,000	0,000
421	отходы асбеста в кусковой форме	3 48 511 01 20 4	4	0,000	31,745	15,100	0,000	0,000	0,000	0,000	0,000	0,000	0,200	0,000	0,000	0,000	0,000	0,000	0,000	0,000	0,000	0,000	0,000	0,000	0,000	31,545	0,000	0,000	0,000	15,100	0,000
422	пыль графитная	3 48 530 01 42 4	4	0,000	0,128	0,000	0,000	0,000	0,000	0,000	0,000	0,000	0,000	0,000	0,000	0,000	0,000	0,000	0,000	0,000	0,000	0,128	0,000	0,000	0,000	0,000	0,000	0,000	0,000	0,000	0,000
423	коксовая корка при зачистке печей графитации производства графита и продуктов на его основе	3 48 537 14 20 4	4	0,000	6,540	0,000	0,000	0,000	0,000	0,000	0,000	0,000	0,000	0,000	0,000	0,000	0,000	0,000	0,000	0,000	0,000	6,540	6,540	0,000	0,000	0,000	0,000	0,000	0,000	0,000	0,000
424	отсев агломерата при грохочении	3 51 101 01 40 4	4	0,000	24,900	0,000	0,000	0,000	0,000	0,000	0,000	0,000	0,000	0,000	0,000	0,000	0,000	0,000	0,000	24,900	0,000	0,000	0,000	0,000	0,000	0,000	0,000	0,000	0,000	0,000	0,000
425	шлаки сталеплавильные	3 51 210 21 20 4	4	0,000	34,080	55,400	0,000	0,000	0,000	0,000	0,000	0,000	0,000	0,000	0,000	0,000	0,000	0,000	0,000	0,000	0,000	0,000	0,000	0,000	0,000	34,080	0,000	0,000	0,000	55,400	0,000
426	пыль газоочистки выбросов электросталеплавильной печи	3 51 222 21 42 4	4	0,000	23,510	0,000	0,000	0,000	0,000	0,000	0,000	0,000	0,000	0,000	0,000	0,000	0,000	0,000	0,000	0,000	0,000	0,000	0,000	0,000	0,000	23,510	0,000	0,000	0,000	0,000	0,000
427	окалина замасленная прокатного производства с содержанием масла менее 15%	3 51 501 02 29 4	4	0,000	1,949	0,250	0,000	0,000	0,000	0,000	0,000	0,000	0,000	0,000	0,000	0,250	0,000	0,000	0,000	0,000	0,000	0,250	0,000	0,000	0,000	1,699	0,000	0,000	0,000	0,000	0,000
428	шлак печей переплава алюминиевого производства	3 55 220 01 29 4	4	0,000	195,450	655,900	0,000	0,000	0,000	0,000	0,000	0,000	93,100	0,000	0,000	0,000	0,000	2,300	0,000	0,000	0,000	0,000	0,000	0,000	0,000	98,450	0,000	0,000	0,000	655,900	1,600
429	осадок нейтрализации кислых сточных вод производства черновой меди известковым молоком, содержащий тяжелые металлы в сумме не более 10%	3 55 498 12 39 4	4	0,000	0,000	0,000	0,000	0,000	0,000	0,000	0,000	0,000	0,000	0,000	0,000	0,000	0,000	0,000	0,000	0,000	0,000	0,000	0,000	0,000	0,000	0,000	0,000	0,000	0,000	0,000	0,000
430	шлак плавки чугуна	3 57 011 11 21 4	4	0,000	387,000	40,495	0,000	0,000	0,000	0,000	0,000	0,000	40,495	40,495	0,000	0,000	0,000	0,000	0,000	0,000	0,000	0,000	0,000	0,000	0,000	387,000	0,000	0,000	0,000	0,000	0,000
431	песок формовочный горелый отработанный малоопасный	3 57 150 01 49 4	4	0,000	368,700	0,000	0,000	0,000	0,000	0,000	0,000	0,000	0,000	0,000	0,000	0,000	0,000	0,000	0,000	0,000	0,000	0,000	0,000	0,000	0,000	368,700	0,000	0,000	0,000	0,000	0,000
432	керамические формы от литья черных металлов отработанные	3 57 150 02 29 4	4	0,000	16,800	0,500	0,000	0,000	0,000	0,000	0,000	0,000	0,000	0,000	0,000	0,000	0,000	0,000	0,000	0,000	0,000	0,000	0,000	0,000	0,000	16,800	0,000	0,000	0,000	0,500	0,000
433	отходы модельной массы на основе парафина при литье черных и/или цветных металлов	3 57 852 31 30 4	4	0,000	0,800	0,000	0,000	0,000	0,000	0,000	0,000	0,000	0,000	0,000	0,000	0,000	0,000	0,000	0,000	0,000	0,000	0,000	0,000	0,000	0,000	0,800	0,000	0,000	0,000	0,000	0,000
434	окалина печей термической обработки черных металлов	3 61 058 21 49 4	4	0,000	0,038	0,000	0,000	0,000	0,000	0,000	0,000	0,000	0,000	0,000	0,000	0,000	0,000	0,000	0,000	0,000	0,000	0,038	0,000	0,000	0,000	0,000	0,000	0,000	0,000	0,000	0,000
435	окалина при механической очистке деталей из черных металлов, изготовленных горячей штамповкой	3 61 141 01 49 4	4	0,000	0,000	0,000	0,000	0,000	0,000	0,000	0,000	0,000	0,000	0,000	0,000	0,000	0,000	0,000	0,000	0,000	0,000	0,000	0,000	0,000	0,000	0,000	0,000	0,000	0,000	0,000	0,000
436	смазочно-охлаждающие жидкости на водной основе, отработанные при металлообработке	3 61 211 02 31 4	4	0,103	26,091	0,200	0,000	0,000	0,000	0,000	0,000	0,000	0,000	0,000	0,000	0,200	0,000	0,000	0,000	2,500	0,000	23,371	0,000	0,000	0,000	0,200	0,000	0,000	0,000	0,000	0,123
437	стружка стальная, загрязненная нефтепродуктами (содержание нефтепродуктов менее 15%)	3 61 215 02 22 4	4	0,000	0,000	0,000	0,000	0,000	0,000	0,000	0,000	0,000	0,000	0,000	0,000	0,000	0,000	0,000	0,000	0,000	0,000	0,000	0,000	0,000	0,000	0,000	0,000	0,000	0,000	0,000	0,000
438	стружка из черных металлов, загрязненная нефтепродуктами (содержание нефтепродуктов менее 15%)	3 61 215 14 22 4	4	0,000	0,000	0,000	0,000	0,000	0,000	0,000	0,000	0,000	0,000	0,000	0,000	0,000	0,000	0,000	0,000	0,000	0,000	0,000	0,000	0,000	0,000	0,000	0,000	0,000	0,000	0,000	0,000
439	пыль (порошок) от шлифования черных металлов с содержанием металла 50% и более	3 61 221 01 42 4	4	0,000	5,538	58,400	0,000	0,000	0,000	0,000	0,000	0,000	0,000	0,000	0,000	0,000	0,000	0,000	0,000	0,100	0,000	0,000	0,000	0,097	0,000	10,271	0,000	0,000	0,000	53,470	0,000
440	пыль (порошок) абразивные от шлифования черных металлов с содержанием металла менее 50%	3 61 221 02 42 4	4	0,000	102,696	171,200	0,000	0,000	0,000	0,000	0,000	0,000	0,000	0,000	0,000	0,000	0,912	0,000	0,000	3,501	0,000	0,266	0,266	0,846	0,000	97,610	0,000	0,000	0,000	170,201	0,560
441	эмульсии и эмульсионные смеси для шлифовки металлов отработанные, содержащие масла или нефтепродукты в количестве менее 15%	3 61 222 02 31 4	4	0,000	266,773	249,800	0,000	0,000	0,000	0,000	0,000	0,000	0,000	0,000	0,000	243,600	0,000	0,000	0,000	1,400	0,000	271,573	40,900	0,000	0,000	0,000	0,000	0,000	0,000	0,000	0,000
442	шлам шлифовальный при использовании водосмешиваемых смазочно-охлаждающих жидкостей	3 61 222 04 39 4	4	0,000	0,019	0,000	0,000	0,000	0,000	0,000	0,000	0,000	0,000	0,000	0,000	0,000	0,000	0,000	0,000	0,019	0,000	0,000	0,000	0,000	0,000	0,000	0,000	0,000	0,000	0,000	0,000
443	пыль (порошок) от шлифования алюминия с содержанием металла 50% и более	3 61 223 01 42 4	4	0,000	2,900	0,000	0,000	0,000	0,000	0,000	0,000	0,000	0,000	0,000	0,000	0,000	0,000	0,000	0,000	0,000	0,000	0,000	0,000	0,000	0,000	2,900	0,000	0,000	0,000	0,000	0,000
444	пыль газоочистки черных металлов незагрязненная	3 61 231 01 42 4	4	0,000	1,443	0,000	0,000	0,000	0,000	0,000	0,000	0,000	0,000	0,000	0,000	0,000	0,000	0,000	0,000	0,000	0,000	0,000	0,000	0,000	0,000	1,443	0,000	0,000	0,000	0,000	0,000
445	пыль газоочистки при дробеструйной обработке черных металлов	3 61 231 44 42 4	4	0,000	11,970	44,979	0,000	0,000	0,000	0,000	0,000	0,000	44,979	44,979	0,000	0,000	0,000	0,000	0,000	11,970	0,000	0,000	0,000	0,000	0,000	0,000	0,000	0,000	0,000	0,000	0,000
446	крошка косточковая от зачистки бункеров циклонов при обработке металлов шлифованием	3 61 291 01 49 4	4	0,000	1,515	0,320	0,000	0,000	0,000	0,000	0,000	0,000	0,000	0,000	0,000	0,320	0,000	0,000	0,000	0,000	0,000	1,515	0,000	0,000	0,000	0,000	0,000	0,000	0,000	0,000	0,000
447	отходы разложения карбида кальция при получении ацетилена для газовой сварки	3 61 331 01 39 4	4	0,000	0,000	0,000	0,000	0,000	0,000	0,000	0,000	0,000	0,000	0,000	0,000	0,000	0,000	0,000	0,000	0,000	0,000	0,000	0,000	0,000	0,000	0,000	0,000	0,000	0,000	0,000	0,000
448	окалина при термической резке черных металлов	3 61 401 01 20 4	4	9,280	41,600	49,320	0,000	0,000	0,000	0,000	0,000	0,000	49,320	49,320	0,000	0,000	0,000	0,000	0,000	35,260	0,000	0,000	0,000	0,000	0,000	0,000	0,000	0,000	0,000	0,000	15,620

449	смесь окалины кузнечной обработки и газовой резки черных металлов	3 61 401 11 20 4	4	0,000	41,410	41,410	0,000	0,000	0,000	0,000	0,000	0,000	41,410	0,000	0,000	0,000	0,000	0,000	0,000	41,410	0,000	0,000	0,000	0,000	0,000	0,000	0,000	0,000	0,000	0,000	0,000	0,000
450	окалина и пыль лазерной резки черных металлов	3 61 402 11 20 4	4	0,000	0,000	0,000	0,000	0,000	0,000	0,000	0,000	0,000	0,000	0,000	0,000	0,000	0,000	0,000	0,000	0,000	0,000	0,000	0,000	0,000	0,000	0,000	0,000	0,000	0,000	0,000	0,000	0,000
451	окалина при газовой резке черных металлов	3 61 421 11 20 4	4	0,000	0,500	0,000	0,000	0,000	0,000	0,000	0,000	0,000	0,000	0,000	0,000	0,000	0,000	0,000	0,000	0,500	0,000	0,000	0,000	0,000	0,000	0,000	0,000	0,000	0,000	0,000	0,000	0,000
452	отходы песка от очистных и пескоструйных устройств	3 63 110 01 49 4	4	0,000	233,705	31,200	0,000	0,000	0,000	0,000	0,000	0,000	0,000	0,000	0,000	0,000	0,000	0,000	0,000	168,200	0,000	0,200	0,000	0,000	0,000	65,305	0,000	0,000	0,000	0,000	31,200	0,000
453	отходы металлической дроби с примесью шлаковой корки	3 63 110 02 20 4	4	0,000	218,930	0,000	0,000	0,000	0,000	0,000	0,000	0,000	0,000	0,000	0,000	0,000	0,000	0,000	0,000	0,000	0,000	0,000	0,000	0,000	0,000	218,930	0,000	0,000	0,000	0,000	0,000	0,000
454	растворы на основе солянной кислоты с добавлением ингибитора травления, отработанные при травлении стали	3 63 331 81 10 4	4	0,000	298,000	851,380	0,000	0,000	0,000	0,000	0,000	851,380	0,000	0,000	0,000	0,000	0,000	0,000	0,000	0,000	0,000	298,000	0,000	0,000	0,000	0,000	0,000	0,000	0,000	0,000	0,000	0,000
455	осадок ванн травления стали раствором на основе солянной кислоты с добавлением ингибитора травления	3 63 332 81 39 4	4	0,000	11,100	74,000	0,000	0,000	0,000	0,000	0,000	74,000	0,000	0,000	0,000	0,000	0,000	0,000	0,000	0,000	0,000	11,100	0,000	0,000	0,000	0,000	0,000	0,000	0,000	0,000	0,000	0,000
456	осадок ванн обезжиривания поверхностей черных металлов, содержащий нефтепродукты менее 15%	3 63 347 21 39 4	4	0,000	25,900	0,000	0,000	0,000	0,000	0,000	0,000	0,000	0,000	0,000	0,000	0,000	0,000	0,000	0,000	0,000	0,000	25,900	0,000	0,000	0,000	0,000	0,000	0,000	0,000	0,000	0,000	0,000
457	отходы нейтрализации гидроксидом натрия смешанных (кислотно-щелочных и хромодержащих) стоков при химической обработке металлических поверхностей	3 63 395 11 32 4	4	0,000	0,000	0,000	0,000	0,000	0,000	0,000	2269,630	0,000	2269,630	0,000	0,000	0,000	0,000	0,000	0,000	0,000	0,000	0,000	0,000	0,000	0,000	0,000	0,000	0,000	0,000	0,000	0,000	0,000
458	осадки ванн гальванических производств в смеси с осадками ванн хромирования и фосфатирования, содержащие соединения алюминия и железа	3 63 482 94 39 4	4	0,000	1,000	0,000	0,000	0,000	0,000	0,000	0,000	0,000	0,000	0,000	0,000	0,000	0,000	0,000	0,000	1,000	0,000	0,000	0,000	0,000	0,000	0,000	0,000	0,000	0,000	0,000	0,000	0,000
459	смешанные (кислотно-щелочные и хромодержащие) стоки гальванических производств с преимущественным содержанием солей натрия	3 63 484 12 10 4	4	0,000	27,000	0,000	0,000	0,000	0,000	0,000	0,000	0,000	0,000	0,000	0,000	0,000	0,000	0,000	0,000	0,000	0,000	0,000	0,000	0,000	0,000	27,000	27,000	0,000	0,000	0,000	0,000	0,000
460	отходы механической очистки нейтрализованных гальванических стоков никелирования, меднения, цинкования с преимущественным содержанием железа обводненные	3 63 485 23 32 4	4	0,000	23,500	23,500	0,000	0,000	0,000	0,000	0,000	0,000	0,000	0,000	0,000	0,000	0,000	0,000	0,000	0,000	0,000	0,000	0,000	0,000	0,000	23,500	0,000	0,000	0,000	0,000	23,500	0,000
461	отходы нейтрализации гидроксидом натрия смеси отработанных электролитов гальванических производств, содержащие соединения цинка, меди, никеля и хрома (суммарное содержание тяжелых металлов менее 10%)	3 63 485 67 32 4	4	0,000	0,000	0,000	0,000	0,000	0,000	0,000	0,000	0,000	0,000	0,000	0,000	0,000	0,000	0,000	0,000	0,000	0,000	0,000	0,000	0,000	0,000	0,000	0,000	0,000	0,000	0,000	0,000	0,000
462	осадок нейтрализации известковым молоком смешанных (кислотно-щелочных и хромсодержащих) стоков гальванических производств обезвоженный с преимущественным содержанием железа	3 63 485 84 39 4	4	0,000	1,480	0,000	0,000	0,000	0,000	0,000	0,000	0,000	0,000	0,000	0,000	0,000	0,000	0,000	0,000	0,000	0,000	1,480	1,480	0,000	0,000	0,000	0,000	0,000	0,000	0,000	0,000	0,000
463	осадок нейтрализации известковым молоком смешанных (кислотно-щелочных и хромодержащих) стоков гальванических производств обводненный	3 63 485 85 39 4	4	0,000	0,000	0,000	0,000	0,000	0,000	0,000	0,000	0,000	0,000	0,000	0,000	0,000	0,000	0,000	0,000	0,000	0,000	0,000	0,000	0,000	0,000	0,000	0,000	0,000	0,000	0,000	0,000	0,000
464	осадки нейтрализации кислотно-щелочных, хромсодержащих и цианосодержащих стоков гальванических производств гидроксидом натрия в смеси малоопасные	3 63 485 99 39 4	4	268,300	1,400	0,000	0,000	0,000	0,000	0,000	0,000	0,000	0,000	0,000	0,000	0,000	0,000	0,000	0,000	0,000	0,000	0,000	0,000	0,000	0,000	0,000	0,000	0,000	0,000	1,400	0,000	269,700
465	отходы затвердевшего компаунда на основе эпоксидной диановой смолы при комплектовании микросхем и печатных плат	3 71 124 11 20 4	4	0,000	1,000	0,000	0,000	0,000	0,000	0,000	0,000	0,000	0,000	0,000	0,000	0,000	0,000	0,000	0,000	0,000	0,000	1,000	1,000	0,000	0,000	0,000	0,000	0,000	0,000	0,000	0,000	0,000
466	отходы черных металлов при механической обработке стального проката при изготовлении комплектующих для специзделий	3 96 111 21 20 4	4	0,000	0,000	0,000	0,000	0,000	1,500	0,000	0,000	0,000	0,000	0,000	0,000	0,000	0,000	0,000	1,500	0,000	0,000	0,000	0,000	0,000	0,000	0,000	0,000	0,000	0,000	0,000	0,000	0,000
467	отходы (остатки) фруктов, овощей и растительных остатков необработанных	4 01 105 13 20 4	4	0,000	109,046	0,000	0,000	0,000	0,000	0,000	0,000	0,000	0,000	0,000	0,000	0,000	0,000	0,000	0,000	68,826	0,000	0,000	0,000	0,000	0,000	40,220	0,000	0,000	0,000	0,000	0,000	0,000
468	крахмал в упаковке из разнородных материалов, утративший потребительские свойства	4 01 421 21 41 4	4	0,000	0,000	0,000	0,000	0,000	0,000	0,000	0,000	0,000	0,000	0,000	0,000	0,000	0,000	0,000	0,000	0,000	0,000	0,000	0,000	0,000	0,000	0,000	0,000	0,000	0,000	0,000	0,000	0,000
469	пряности в упаковке из полимерных материалов, утратившие потребительские свойства	4 01 642 13 52 4	4	0,000	0,000	2,184	0,000	0,000	0,000	0,000	0,000	0,000	0,000	0,000	0,000	0,000	2,184	0,000	0,000	0,000	0,000	0,000	0,000	0,000	0,000	0,000	0,000	0,000	0,000	0,000	0,000	0,000
470	соусы пищевые в упаковке из разнородных полимерных материалов с алюминиевым фольгированием, утратившие потребительские свойства	4 01 643 17 39 4	4	0,000	27,000	26,881	0,000	0,000	0,000	0,000	0,000	0,000	0,000	0,000	0,000	0,000	26,881	0,000	0,000	0,000	7,100	0,000	19,900	0,000	0,000	0,000	0,000	0,000	0,000	0,000	0,000	0,000
471	изделия колбасные в упаковке из полимерных материалов, утратившие потребительские свойства	4 01 651 11 29 4	4	0,000	0,000	12,943	0,000	0,000	0,000	0,000	0,000	0,000	0,000	0,000	0,000	0,000	12,943	0,000	0,000	0,000	0,000	0,000	0,000	0,000	0,000	0,000	0,000	0,000	0,000	0,000	0,000	0,000
472	пиво, утратившее потребительские свойства	4 01 841 11 10 4	4	0,000	202,090	326,291	0,000	0,000	0,000	0,000	0,000	0,000	0,000	0,000	0,000	0,000	326,291	0,000	0,000	0,000	0,000	0,000	202,090	0,000	0,000	0,000	0,000	0,000	0,000	0,000	0,000	0,000
473	спецодежда из хлопчатобумажного и смешанных волокон, утратившая потребительские свойства, незагрязненная	4 02 110 01 62 4	4	1,510	55,729	195,690	0,000	0,000	0,338	0,100	0,035	0,035	0,035	0,000	0,000	0,000	3,657	9,042	0,000	0,000	9,299	0,000	8,644	0,030	0,200	0,000	105,958	0,000	0,000	0,000	0,000	116,035	0,397

474	спецодежда из брезентовых хлопчатобумажных огнезащитных тканей, утратившая потребительские свойства, незагрязненная	4 02 121 11 60 4	4	0,000	0,000	0,000	0,000	0,000	0,000	0,000	0,000	0,000	0,000	0,000	0,000	0,000	0,000	0,000	0,000	0,000	0,000	0,000	0,000	0,000	0,000	0,000	0,000	0,000	0,000	0,000	0,000
475	одежда из натуральных волокон, утратившие потребительские свойства	4 02 132 11 62 4	4	0,000	0,000	0,000	0,000	0,000	0,000	0,000	0,000	0,000	0,000	0,000	0,000	0,000	0,000	0,000	0,000	0,000	0,000	0,000	0,000	0,000	0,000	0,000	0,000	0,000	0,000	0,000	0,000
476	подушки из натуральных волокон, утратившие потребительские свойства	4 02 132 21 62 4	4	0,000	0,000	0,000	0,000	0,000	0,000	0,000	0,000	0,000	0,000	0,000	0,000	0,000	0,000	0,000	0,000	0,000	0,000	0,000	0,000	0,000	0,000	0,000	0,000	0,000	0,000	0,000	0,000
477	матрасы из натуральных волокон, утратившие потребительские свойства	4 02 132 31 62 4	4	0,000	0,312	0,000	0,000	0,000	0,000	0,000	0,000	0,000	0,000	0,000	0,000	0,000	0,000	0,000	0,000	0,312	0,000	0,000	0,000	0,000	0,000	0,000	0,000	0,000	0,000	0,000	0,000
478	спецодежда из синтетических и искусственных волокон, утратившая потребительские свойства, незагрязненная	4 02 140 01 62 4	4	0,000	5,681	1,144	0,000	0,000	0,000	0,000	0,000	0,000	0,104	0,000	0,000	1,050	0,000	0,000	0,000	1,926	0,200	3,245	0,000	0,000	0,000	0,500	0,000	0,000	0,000	0,000	0,000
479	обувь валяная грубошерстная рабочая, утратившая потребительские свойства, незагрязненная	4 02 191 05 61 4	4	0,000	0,000	0,000	0,000	0,000	0,000	0,000	0,000	0,000	0,000	0,000	0,000	0,000	0,000	0,000	0,000	0,000	0,000	0,000	0,000	0,000	0,000	0,000	0,000	0,000	0,000	0,000	0,000
480	отходы войлока технического незагрязненные	4 02 191 11 61 4	4	0,000	0,000	0,000	0,000	0,000	0,000	0,000	0,000	0,000	0,000	0,000	0,000	0,000	0,000	0,000	0,000	0,000	0,000	0,000	0,000	0,000	0,000	0,000	0,000	0,000	0,000	0,000	0,000
481	спецодежда из натуральных, синтетических, искусственных и шерстяных волокон, загрязненная нефтепродуктами (содержание нефтепродуктов менее 15%)	4 02 312 01 62 4	4	0,000	10,390	4,005	0,000	0,000	0,000	0,000	0,000	0,000	0,197	0,000	0,000	3,816	0,000	0,000	0,000	4,097	0,000	4,580	4,560	0,000	0,000	0,205	0,000	0,000	0,000	0,000	1,500
482	перчатки из натуральных волокон, загрязненные нефтепродуктами (содержание нефтепродуктов менее 15%)	4 02 312 03 60 4	4	0,000	0,080	0,000	0,000	0,000	0,000	0,000	0,000	0,000	0,000	0,000	0,000	0,000	0,000	0,000	0,000	0,080	0,000	0,000	0,000	0,000	0,000	0,000	0,000	0,000	0,000	0,000	0,000
483	отходы веревочно-канатных изделий из натуральных, синтетических, искусственных и шерстяных волокон, загрязненных нефтепродуктами (содержание нефтепродуктов менее 15%)	4 02 312 12 60 4	4	0,000	0,000	0,000	0,000	0,000	0,000	0,000	0,000	0,000	0,000	0,000	0,000	0,000	0,000	0,000	0,000	0,000	0,000	0,000	0,000	0,000	0,000	0,000	0,000	0,000	0,000	0,000	0,000
484	спецодежда из натуральных, синтетических, искусственных и шерстяных волокон, загрязненная лакокрасочными материалами (содержание лакокрасочных материалов менее 5%)	4 02 321 12 60 4	4	0,000	0,000	0,000	0,000	0,000	0,000	0,000	0,000	0,000	0,000	0,000	0,000	0,000	0,000	0,000	0,000	0,000	0,000	0,000	0,000	0,000	0,000	0,000	0,000	0,000	0,000	0,000	0,000
485	отходы изделий из натуральных, синтетических, искусственных и шерстяных волокон в смеси, загрязненных лакокрасочными материалами (содержание лакокрасочных материалов менее 5%)	4 02 321 92 60 4	4	0,000	0,003	0,003	0,000	0,000	0,000	0,000	0,000	0,000	0,000	0,000	0,000	0,003	0,000	0,000	0,000	0,000	0,000	0,003	0,000	0,000	0,000	0,000	0,000	0,000	0,000	0,000	0,000
486	перчатки хлопчатобумажные с резиновым напылением, загрязненные растворимыми в воде неорганическими веществами	4 02 342 31 52 4	4	0,000	1,250	0,000	0,000	0,000	0,000	0,000	0,000	0,000	0,000	0,000	0,000	0,000	1,250	0,000	0,000	0,000	0,000	0,000	0,000	0,000	0,000	0,000	0,000	0,000	0,000	0,000	0,000
487	спецодежда из натуральных, синтетических, искусственных и шерстяных волокон, загрязненная пылью биологически активных веществ	4 02 371 11 62 4	4	0,000	0,011	0,000	0,000	0,000	0,000	0,000	0,000	0,000	0,000	0,000	0,000	0,011	0,000	0,000	0,000	0,000	0,000	0,000	0,000	0,000	0,000	0,000	0,000	0,000	0,000	0,000	0,000
488	отходы текстильных изделий для уборки помещений	4 02 395 11 60 4	4	0,000	2,400	0,000	0,000	0,000	0,000	0,000	0,000	0,000	0,000	0,000	0,000	0,000	0,000	0,000	0,000	0,000	0,000	0,000	0,000	0,000	0,000	2,400	0,000	0,000	0,000	0,000	0,000
489	обувь кожаная рабочая, утратившая потребительские свойства	4 03 101 00 52 4	4	1,610	56,385	363,685	0,000	0,000	0,051	0,000	19,010	19,010	0,252	0,000	0,000	2,174	2,111	0,000	0,000	0,458	0,000	5,053	0,350	0,120	0,000	59,780	0,100	0,100	0,000	0,000	332,200	19,483
490	отходы фанеры и изделий из нее незагрязненные	4 04 210 01 51 4	4	0,000	17,700	0,000	0,000	0,000	0,000	0,000	0,000	0,000	0,000	0,000	0,000	0,000	0,000	0,000	0,000	0,000	0,000	15,200	0,000	0,000	0,000	2,500	0,000	0,000	0,000	0,000	0,000	0,000
491	отходы древесно-стружечных плит и изделий из них незагрязненные	4 04 220 01 51 4	4	0,000	3,477	12,000	0,000	0,000	0,000	0,000	0,000	0,000	0,000	0,000	0,000	0,000	0,000	0,000	0,000	0,000	0,000	0,000	0,000	0,000	0,000	15,477	0,000	0,000	0,000	0,000	0,000	0,000
492	отходы древесно-волокнистых плит и изделий из них незагрязненные	4 04 230 01 51 4	4	0,000	0,100	0,000	0,000	0,000	0,000	0,000	0,000	0,000	0,000	0,000	0,000	0,000	0,100	0,000	0,000	0,000	0,000	0,000	0,000	0,000	0,000	0,000	0,000	0,000	0,000	0,000	0,000	0,000
493	отходы изделий из древесины с пропиткой и покрытиями несортированные	4 04 290 99 51 4	4	0,000	8,290	0,000	0,000	0,000	0,000	0,000	0,000	0,000	0,000	0,000	0,000	0,000	0,000	0,000	0,000	0,000	0,000	0,000	0,000	0,000	0,000	8,290	0,000	0,000	0,000	0,000	0,000	0,000
494	отходы бумаги и мешки бумажные с полиэтиленовым слоем незагрязненные	4 05 212 11 60 4	4	1,820	39,321	0,012	0,000	0,000	22,000	0,000	0,000	0,000	19,130	19,130	0,000	0,012	0,000	0,000	0,000	0,000	0,000	0,011	0,000	0,000	0,000	22,000	0,000	0,000	0,000	0,000	0,000	22,000
495	отходы гильз картонных	4 05 231 11 60 4	4	0,000	0,180	0,000	0,000	0,000	0,000	0,000	0,000	0,000	0,000	0,000	0,000	0,000	0,000	0,000	0,000	0,180	0,000	0,000	0,000	0,000	0,000	0,000	0,000	0,000	0,000	0,000	0,000	0,000
496	отходы бумаги с клеевым слоем	4 05 290 02 29 4	4	0,000	6,100	0,500	0,000	0,000	0,000	0,000	0,000	0,000	5,600	0,000	0,000	0,500	0,000	0,000	0,000	0,000	0,000	0,500	0,000	0,000	0,000	0,000	0,000	0,000	0,000	0,000	0,000	0,000
497	отходы бумаги с полимерным покрытием незагрязненные	4 05 291 21 52 4	4	0,900	268,100	0,100	0,000	0,000	0,000	0,000	0,000	0,000	0,000	0,000	0,000	0,100	0,000	0,000	0,000	1,000	0,000	0,000	0,000	0,000	0,000	268,000	0,000	0,000	0,000	0,000	0,000	0,000
498	отходы от резки денежных знаков (банкнот)	4 05 510 01 29 4	4	0,000	34,400	0,000	0,000	0,000	0,000	0,000	0,000	0,000	0,000	0,000	0,000	0,000	0,000	0,000	0,000	0,000	0,000	0,000	0,000	0,000	0,000	34,400	0,000	0,000	0,000	0,000	0,000	0,000
499	отходы бумаги и картона в смеси	4 05 811 91 60 4	4	0,000	86,600	52,000	0,000	0,000	0,000	0,000	0,000	0,000	1,500	0,000	0,000	0,000	0,000	0,000	0,000	0,000	0,000	0,000	0,000	0,000	0,000	137,100	0,000	0,000	0,000	0,000	0,000	0,000
500	отходы упаковочных материалов из бумаги и картона, загрязненные неметаллическими нерастворимыми или малорастворимыми минеральными продуктами	4 05 911 31 60 4	4	0,000	8,330	17,785	0,000	0,000	0,000	0,000	0,000	0,000	0,000	0,000	0,000	17,785	0,000	0,000	0,000	0,000	0,000	0,000	0,000	0,000	0,000	8,330	0,000	0,000	0,000	0,000	0,000	0,000
501	отходы упаковочных материалов из бумаги и/или картона, загрязненные химическими реактивами, в смеси	4 05 911 75 60 4	4	0,000	0,000	1,800	0,200	0,000	0,000	0,000	0,000	0,000	0,000	0,000	0,000	1,800	0,000	0,000	0,000	0,000	0,000	0,000	0,000	0,000	0,000	0,000	0,000	0,000	0,000	0,000	0,000	0,000
502	отходы упаковочных материалов из бумаги, загрязненные нефтепродуктами (содержание нефтепродуктов менее 15%)	4 05 912 02 60 4	4	0,000	0,000	0,000	0,000	0,000	0,000	0,000	0,000	0,000	0,000	0,000	0,000	0,000	0,000	0,000	0,000	0,000	0,000	0,000	0,000	0,000	0,000	0,000	0,000	0,000	0,000	0,000	0,000	0,000
503	отходы упаковки из бумаги и картона, загрязненные нефтепродуктами (содержание нефтепродуктов менее 15%)	4 05 912 12 60 4	4	0,000	0,278	0,001	0,000	0,000	0,000	0,000	0,000	0,000	0,000	0,000	0,000	0,001	0,000	0,000	0,000	0,000	0,000	0,278	0,000	0,000	0,000	0,000	0,000	0,000	0,000	0,000	0,000	0,000
504	упаковка из бумаги и/или картона, загрязненная твердыми полимерами	4 05 915 72 60 4	4	0,000	3,800	2,300	0,000	0,000	0,000	0,000	0,000	0,000	0,000	0,000	0,000	2,300	0,000	0,000	0,000	2,300	0,000	0,000	0,000	0,000	0,000	1,500	0,000	0,000	0,000	0,000	0,000	0,000

505	упаковка из бумаги и/или картона, загрязненная порошковой краской на основе синтетических смол	4 05 915 83 60 4	4	0,000	0,000	0,000	0,000	0,000	0,000	0,000	0,000	0,000	0,000	0,000	0,000	0,000	0,000	0,000	0,000	0,000	0,000	0,000	0,000	0,000	0,000	0,000	0,000	0,000	0,000	0,000	0,000
506	упаковка из бумаги и/или картона, загрязненная хлорсодержащими дезинфицирующими средствами	4 05 919 06 60 4	4	0,000	0,000	1,900	0,300	0,000	0,000	0,000	0,017	0,017	0,000	0,000	0,000	1,900	0,000	0,000	0,000	0,000	0,000	0,000	0,000	0,000	0,000	0,000	0,000	0,000	0,000	0,000	0,000
507	упаковка из бумаги и/или картона, загрязненная пигментом железооксидным	4 05 919 41 60 4	4	0,000	0,080	0,053	0,000	0,000	0,000	0,000	0,000	0,000	0,000	0,000	0,000	0,053	0,000	0,000	0,000	0,080	0,000	0,000	0,000	0,000	0,000	0,000	0,000	0,000	0,000	0,000	0,000
508	упаковка из бумаги и/или картона, ламинированная полиэтиленом, загрязненная пищевыми продуктами	4 05 923 53 62 4	4	0,000	1,200	0,000	0,000	0,000	0,000	0,000	0,000	0,000	0,000	0,000	0,000	0,000	0,000	0,000	0,000	1,200	0,000	0,000	0,000	0,000	0,000	0,000	0,000	0,000	0,000	0,000	0,000
509	отходы упаковки из бумаги и картона многослойной, загрязненной пищевыми продуктами	4 05 925 11 52 4	4	0,000	0,150	0,000	0,000	0,000	0,000	0,000	0,000	0,000	0,000	0,000	0,000	0,000	0,050	0,000	0,000	0,100	0,000	0,000	0,000	0,000	0,000	0,000	0,000	0,000	0,000	0,000	0,000
510	отходы бумаги и картона, загрязненные нефтепродуктами (содержание нефтепродуктов менее 15%)	4 05 959 11 60 4	4	0,000	4,540	4,540	0,000	0,000	0,000	0,000	0,000	0,000	0,000	0,000	0,000	4,540	0,000	0,000	0,000	0,000	0,000	4,540	0,000	0,000	0,000	0,000	0,000	0,000	0,000	0,000	0,000
511	отходы бумаги и картона, загрязненные лакокрасочными материалами	4 05 961 11 60 4	4	0,000	4,380	4,381	0,000	0,000	0,000	0,000	0,000	0,000	0,000	0,000	0,000	4,381	0,000	0,000	0,000	2,300	0,000	2,080	0,000	0,000	0,000	0,000	0,000	0,000	0,000	0,000	0,000
512	твердые отходы материалов лакокрасочных на основе алкидных смол в смеси с диоксидом кремния	4 14 421 12 20 4	4	0,000	0,000	0,000	0,000	0,000	0,000	0,000	0,000	0,000	0,000	0,000	0,000	0,000	0,000	0,000	0,000	0,000	0,000	0,000	0,000	0,000	0,000	0,000	0,000	0,000	0,000	0,000	0,000
513	твердые отходы материалов лакокрасочных на основе акриловых и/или виниловых полимеров	4 14 421 32 20 4	4	0,000	0,000	0,000	0,000	0,000	0,000	0,000	0,000	0,000	0,000	0,000	0,000	0,000	0,000	0,000	0,000	0,000	0,000	0,000	0,000	0,000	0,000	0,000	0,000	0,000	0,000	0,000	0,000
514	смесь лакокрасочных материалов обводненная	4 14 495 11 39 4	4	0,000	0,214	0,210	0,000	0,000	0,000	0,000	0,000	0,000	0,000	0,000	0,000	0,210	0,000	0,000	0,000	0,000	0,000	0,214	0,000	0,000	0,000	0,000	0,000	0,000	0,000	0,000	0,000
515	отмывочная жидкость щелочная отработанная, загрязненная нефтепродуктами (содержание нефтепродуктов менее 15%)	4 16 112 12 31 4	4	0,000	0,000	0,200	0,000	0,000	0,000	0,000	0,000	0,000	0,000	0,000	0,000	0,200	0,000	0,000	0,000	0,000	0,000	0,000	0,000	0,000	0,000	0,000	0,000	0,000	0,000	0,000	0,000
516	мыло косметическое в бумажной и/или картонной упаковке, утратившее потребительские свойства	4 16 213 11 21 4	4	0,000	2,220	3,825	0,000	0,000	0,000	0,000	0,000	0,000	0,000	0,000	0,000	3,825	0,000	0,000	0,000	0,000	0,000	2,220	0,000	0,000	0,000	0,000	0,000	0,000	0,000	0,000	0,000
517	духи, туалетная вода в стеклянной упаковке, утратившие потребительские свойства	4 16 311 11 10 4	4	0,000	0,307	0,123	0,000	0,000	0,000	0,000	0,000	0,000	0,000	0,000	0,000	0,123	0,000	0,000	0,000	0,000	0,000	0,307	0,000	0,000	0,000	0,000	0,000	0,000	0,000	0,000	0,000
518	кремы косметические в металлических тубах, утратившие потребительские свойства	4 16 315 11 30 4	4	0,000	0,000	0,077	0,000	0,000	0,000	0,000	0,000	0,000	0,000	0,000	0,000	0,077	0,000	0,000	0,000	0,000	0,000	0,000	0,000	0,000	0,000	0,000	0,000	0,000	0,000	0,000	0,000
519	отходы и брак косметических средств в упаковке из алюминия и/или разнородных полимерных материалов	4 16 315 95 52 4	4	0,000	3,933	12,001	0,000	0,000	0,000	0,000	0,000	0,000	0,915	0,000	0,000	12,001	0,000	0,000	0,000	0,000	0,000	3,018	0,000	0,000	0,000	0,000	0,000	0,000	0,000	0,000	0,000
520	средства моющие для ухода за телом в полимерной упаковке, утратившие потребительские свойства	4 16 316 11 31 4	4	0,000	7,130	12,061	0,000	0,000	0,000	0,000	0,000	0,000	0,000	0,000	0,000	12,061	0,000	0,000	0,000	0,000	0,000	7,130	0,000	0,000	0,000	0,000	0,000	0,000	0,000	0,000	0,000
521	отходы фото- и кинопленки	4 17 150 01 29 4	4	0,000	0,010	0,000	0,000	0,000	0,000	0,000	0,000	0,000	0,000	0,000	0,000	0,000	0,000	0,000	0,000	0,000	0,000	0,010	0,000	0,000	0,000	0,000	0,000	0,000	0,000	0,000	0,000
522	отходы фиксажных растворов при обработке рентгеновской пленки с суммарным содержанием солей менее 20%	4 17 212 11 10 4	4	0,000	0,380	30,100	30,100	0,000	0,000	0,000	0,000	0,000	30,100	0,000	0,000	0,000	0,000	0,000	0,000	0,000	0,000	0,000	0,000	0,000	0,000	0,380	0,000	0,000	0,000	0,000	0,000
523	отходы клея поливинилацетатного	4 19 123 11 20 4	4	0,000	0,000	0,000	0,000	0,000	0,000	0,000	0,000	0,000	0,000	0,000	0,000	0,000	0,000	0,000	0,000	0,000	0,000	0,000	0,000	0,000	0,000	0,000	0,000	0,000	0,000	0,000	0,000
524	изделия текстильные прорезиненные, утратившие потребительские свойства, незагрязненные	4 31 130 01 52 4	4	0,000	0,043	0,043	0,000	0,000	0,000	0,000	0,000	0,000	0,000	0,000	0,000	0,043	0,000	0,000	0,000	0,000	0,000	0,043	0,000	0,000	0,000	0,000	0,000	0,000	0,000	0,000	0,000
525	резиновые перчатки, утратившие потребительские свойства, незагрязненные	4 31 141 01 20 4	4	0,000	2,862	0,000	0,000	0,000	0,000	0,000	0,000	0,000	0,000	0,000	0,000	0,000	0,028	0,000	0,000	0,000	0,000	0,100	0,100	0,000	0,000	2,734	0,000	0,000	0,000	0,000	0,000
526	резиновая обувь отработанная, утратившая потребительские свойства, незагрязненная	4 31 141 02 20 4	4	0,000	2,900	0,000	0,000	0,000	0,000	0,000	0,000	0,000	0,000	0,000	0,000	0,000	2,800	0,000	0,000	0,000	0,000	0,100	0,100	0,000	0,000	0,000	0,000	0,000	0,000	0,000	0,000
527	спецодежда из резины, утратившая потребительские свойства, незагрязненная	4 31 141 21 51 4	4	0,000	0,000	0,000	0,000	0,000	0,000	0,000	0,000	0,000	0,000	0,000	0,000	0,000	0,000	0,000	0,000	0,000	0,000	0,000	0,000	0,000	0,000	0,000	0,000	0,000	0,000	0,000	0,000
528	обувь комбинированная из резины, кожи и полимерных материалов специальная, утратившая потребительские свойства, незагрязненная	4 31 141 91 52 4	4	0,000	2,394	1,575	0,000	0,000	0,000	0,000	0,000	0,000	0,000	0,000	0,000	1,575	0,000	0,000	0,000	1,300	0,000	0,105	0,000	0,000	0,000	0,989	0,000	0,000	0,000	0,000	0,000
529	Прочие резиновые изделия, утратившие потребительские свойства, незагрязненные	4 31 190 00 00 0	4	0,000	0,000	1,015	0,000	0,000	0,000	0,000	0,000	0,000	0,000	0,000	0,000	0,000	0,000	0,000	0,000	1,015	0,000	0,000	0,000	0,000	0,000	0,000	0,000	0,000	0,000	0,000	0,000
530	отходы изделий технического назначения из вулканизированной резины незагрязненные в смеси	4 31 199 81 72 4	4	0,000	0,000	0,000	0,000	0,000	0,000	0,000	0,000	0,000	0,000	0,000	0,000	0,000	0,000	0,000	0,000	0,000	0,000	0,000	0,000	0,000	0,000	0,000	0,000	0,000	0,000	0,000	0,000
531	резинометаллические изделия технического назначения отработанные	4 31 311 11 52 4	4	0,000	0,000	1,450	0,000	0,000	0,000	0,000	0,000	0,000	1,450	0,000	0,000	0,000	0,000	0,000	0,000	0,000	0,000	0,000	0,000	0,000	0,000	0,000	0,000	0,000	0,000	0,000	0,000
532	резинотехнические изделия отработанные со следами продуктов органического синтеза	4 33 201 01 51 4	4	0,000	0,000	0,200	0,000	0,000	0,000	0,000	0,000	0,000	0,000	0,000	0,000	0,200	0,000	0,000	0,000	0,000	0,000	0,000	0,000	0,000	0,000	0,000	0,000	0,000	0,000	0,000	0,000
533	отходы изделий из вулканизированной резины, загрязненные нефтепродуктами (содержание нефтепродуктов менее 15%)	4 33 202 01 52 4	4	0,000	0,400	1,155	0,000	0,000	0,000	0,000	1,286	0,000	0,000	0,000	0,000	1,155	0,000	0,000	0,000	0,000	0,000	1,686	0,000	0,000	0,000	0,000	0,000	0,000	0,000	0,000	0,000
534	отходы резинотехнических изделий, загрязненные нефтепродуктами (содержание нефтепродуктов менее 15%)	4 33 202 02 51 4	4	0,000	307,430	5,620	0,000	0,000	0,000	0,000	304,870	304,870	4,800	0,000	0,000	0,820	0,000	0,000	0,000	1,828	0,000	0,732	0,000	0,000	0,000	0,000	0,000	0,000	0,000	0,000	304,870
535	отходы прорезиненной спецодежды и резиновой спецобуви, загрязненные нефтепродуктами (содержание нефтепродуктов менее 15%)	4 33 202 03 52 4	4	0,000	0,003	0,000	0,000	0,000	0,000	0,000	0,000	0,000	0,000	0,000	0,000	0,000	0,000	0,000	0,000	0,003	0,000	0,000	0,000	0,000	0,000	0,000	0,000	0,000	0,000	0,000	0,000

536	отходы резинометаллических изделий, загрязненные нефтепродуктами (содержание нефтепродуктов менее 15%)	4 33 202 11 52 4	4	0,000	0,000	0,400	0,000	0,000	0,000	0,000	0,000	0,000	0,000	0,000	0,000	0,400	0,000	0,000	0,000	0,000	0,000	0,000	0,000	0,000	0,000	0,000	0,000	0,000	0,000	0,000	0,000
537	отходы изделий из вулканизированной резины с нитяным каркасом, загрязненные нефтепродуктами (содержание нефтепродуктов менее 15%)	4 33 202 31 52 4	4	0,000	0,000	0,000	0,000	0,000	0,000	0,000	0,000	0,000	0,000	0,000	0,000	0,000	0,000	0,000	0,000	0,000	0,000	0,000	0,000	0,000	0,000	0,000	0,000	0,000	0,000	0,000	0,000
538	перчатки резиновые, загрязненные средствами моющими, чистящими	4 33 611 11 51 4	4	0,000	0,000	0,000	0,000	0,000	0,000	0,000	0,000	0,000	0,000	0,000	0,000	0,000	0,000	0,000	0,000	0,000	0,000	0,000	0,000	0,000	0,000	0,000	0,000	0,000	0,000	0,000	0,000
539	перчатки латексные, загрязненные дезинфицирующими средствами	4 33 611 12 51 4	4	0,000	0,000	0,900	0,100	0,000	0,000	0,000	0,008	0,008	0,000	0,000	0,000	0,900	0,000	0,000	0,000	0,000	0,000	0,000	0,000	0,000	0,000	0,000	0,000	0,000	0,000	0,000	0,000
540	перчатки резиновые, загрязненные химическими реактивами	4 33 612 11 51 4	4	0,000	0,000	0,900	0,100	0,000	0,000	0,000	0,000	0,000	0,000	0,000	0,000	0,900	0,000	0,000	0,000	0,000	0,000	0,000	0,000	0,000	0,000	0,000	0,000	0,000	0,000	0,000	0,000
541	шпули полиэтиленовые отработанные, утратившие потребительские свойства	4 34 111 11 51 4	4	0,000	3,230	0,000	0,000	0,000	0,000	0,000	0,000	0,000	0,000	0,000	0,000	0,000	0,000	0,000	0,000	3,230	0,000	0,000	0,000	0,000	0,000	0,000	0,000	0,000	0,000	0,000	0,000
542	упаковка полипропиленовая отработанная незагрязненная	4 34 123 11 51 4	4	0,000	56,007	2,696	0,000	0,000	0,000	0,000	0,000	0,000	0,001	0,000	0,000	2,695	0,000	48,700	0,000	0,001	0,000	0,000	0,000	0,000	0,000	7,306	0,000	0,000	0,000	0,000	0,000
543	отходы металлизированного полипропилена в виде пленки незагрязненные	4 34 126 11 29 4	4	0,000	62,778	0,000	0,000	0,000	0,000	0,000	0,000	0,000	0,000	0,000	0,000	0,000	0,000	0,000	0,000	62,778	0,000	0,000	0,000	0,000	0,000	0,000	0,000	0,000	0,000	0,000	0,000
544	лом и отходы изделий из полистирола технического назначения отработанные незагрязненные	4 34 141 04 51 4	4	0,000	2,213	0,220	0,000	0,000	0,000	0,000	0,000	0,000	0,220	0,000	0,000	0,000	0,000	0,000	0,000	2,213	0,000	0,000	0,000	0,000	0,000	0,000	0,000	0,000	0,000	0,000	0,000
545	вывески из акрилонитрилбутадиенстирола (пластик АБС) и металлов, утратившие потребительские свойства	4 34 142 11 52 4	4	0,000	0,329	0,000	0,000	0,000	0,000	0,000	0,000	0,000	0,200	0,000	0,000	0,000	0,000	0,000	0,000	0,129	0,000	0,000	0,000	0,000	0,000	0,000	0,000	0,000	0,000	0,000	0,000
546	изделия из поликарбоната технического назначения отработанные незагрязненные	4 34 161 11 51 4	4	0,000	0,232	0,000	0,000	0,000	0,000	0,000	0,000	0,000	0,000	0,000	0,000	0,000	0,000	0,000	0,000	0,232	0,000	0,000	0,000	0,000	0,000	0,000	0,000	0,000	0,000	0,000	0,000
547	тара из разнородных полимерных материалов, не содержащих галогены, незагрязненная	4 34 199 71 52 4	4	0,000	0,000	0,000	0,000	0,000	0,000	0,000	0,000	0,000	0,000	0,000	0,000	0,000	0,000	0,000	0,000	0,000	0,000	0,000	0,000	0,000	0,000	0,000	0,000	0,000	0,000	0,000	0,000
548	лом и отходы изделий из текстолита незагрязненные	4 34 231 11 20 4	4	0,000	0,023	0,000	0,000	0,000	0,000	0,000	0,000	0,000	0,000	0,000	0,000	0,000	0,023	0,000	0,000	0,000	0,000	0,000	0,000	0,000	0,000	0,000	0,000	0,000	0,000	0,000	0,000
549	лом и отходы изделий из стеклотекстолита незагрязненные	4 34 231 21 20 4	4	0,200	0,800	0,000	0,000	0,000	0,000	0,000	0,000	0,000	0,000	0,000	0,000	0,000	0,000	0,000	0,000	0,000	0,000	0,400	0,400	0,000	0,000	0,600	0,000	0,000	0,000	0,000	0,000
550	изделия из гетинакса, утратившие потребительские свойства	4 34 241 11 29 4	4	0,400	1,200	0,000	0,000	0,000	0,000	0,000	0,000	0,000	0,000	0,000	0,000	0,000	0,000	0,000	0,000	0,000	0,000	1,600	1,600	0,000	0,000	0,000	0,000	0,000	0,000	0,000	0,000
551	лента транспортерная силиконовая, утратившая потребительские свойства	4 34 631 11 52 4	4	0,000	0,124	0,000	0,000	0,000	0,000	0,000	0,000	0,000	0,000	0,000	0,000	0,000	0,000	0,000	0,000	0,000	0,000	0,124	0,000	0,000	0,000	0,000	0,000	0,000	0,000	0,000	0,000
552	лом изделий из негалогенированных полимерных материалов в смеси	4 34 991 11 20 4	4	0,000	3,243	0,000	0,000	0,000	0,000	0,000	0,000	0,000	0,000	0,000	0,000	0,000	0,000	0,000	0,000	3,243	0,000	0,000	0,000	0,000	0,000	0,000	0,000	0,000	0,000	0,000	0,000
553	отходы пенопласта на основе поливинилхлорида незагрязненные	4 35 100 01 20 4	4	0,000	56,890	1,400	0,000	0,000	0,000	0,000	0,000	0,000	0,000	0,000	0,000	1,400	0,000	0,000	0,000	26,320	0,000	1,400	0,000	0,000	0,000	29,170	0,000	0,000	0,000	0,000	0,000
554	отходы поливинилхлорида в виде пленки и изделий из нее незагрязненные	4 35 100 02 29 4	4	5,400	5,970	0,100	0,000	0,000	0,000	0,000	0,000	0,000	4,200	4,200	0,000	0,100	0,600	0,000	0,000	0,070	0,000	0,000	0,000	0,000	0,000	0,000	0,000	0,000	0,000	0,000	6,500
555	отходы поливинилхлорида в виде изделий или лома изделий незагрязненные	4 35 100 03 51 4	4	0,513	259,449	1,035	0,000	0,000	0,000	0,000	0,000	0,000	236,500	236,500	0,000	1,035	0,000	0,000	0,000	18,025	0,000	1,400	0,000	0,000	0,000	0,468	0,000	0,000	0,000	0,000	3,569
556	отходы продукции из разнородных пластмасс, содержащие фторполимеры	4 35 991 21 20 4	4	0,000	2,534	0,000	0,000	0,000	0,000	0,000	0,000	0,000	0,000	0,000	0,000	0,000	0,000	0,000	0,000	0,000	0,000	2,534	0,000	0,000	0,000	0,000	0,000	0,000	0,000	0,000	0,000
557	смесь полимерных изделий производственного назначения, в том числе из полихлорвинила, отработанных	4 35 991 31 72 4	4	0,000	440,600	0,000	0,000	0,000	0,000	0,000	0,000	0,000	0,000	0,000	0,000	0,000	0,000	0,000	0,000	440,600	0,000	0,000	0,000	0,000	0,000	0,000	0,000	0,000	0,000	0,000	0,000
558	лом и отходы изделий технического назначения из разнородных полимерных материалов (в том числе галогенсодержащих) отработанные незагрязненные	4 35 991 32 72 4	4	0,000	1,584	0,000	0,000	0,000	0,000	0,000	0,000	0,000	0,000	0,000	0,000	0,000	0,000	0,000	0,000	1,584	0,000	0,000	0,000	0,000	0,000	0,000	0,000	0,000	0,000	0,000	0,000
559	отходы продукции из пленки полимерной металлизированной с лаковым покрытием (фольги для тиснения) незагрязненные	4 36 141 11 52 4	4	0,000	0,000	0,000	0,000	0,000	0,000	0,000	0,000	0,000	0,000	0,000	0,000	0,000	0,000	0,000	0,000	0,000	0,000	0,000	0,000	0,000	0,000	0,000	0,000	0,000	0,000	0,000	0,000
560	тара полиэтиленовая, загрязненная лакокрасочными материалами (содержание менее 5%)	4 38 111 02 51 4	4	0,000	15,355	5,855	0,000	0,000	0,000	0,000	0,000	0,000	0,000	0,000	0,000	0,555	1,600	0,000	0,000	0,170	0,000	1,905	0,000	0,000	0,000	16,880	0,000	0,000	0,000	0,100	0,000
561	упаковка полиэтиленовая, загрязненная грунтовкой	4 38 111 11 51 4	4	0,000	0,000	0,000	0,000	0,000	0,000	0,000	0,000	0,000	0,000	0,000	0,000	0,000	0,000	0,000	0,000	0,000	0,000	0,000	0,000	0,000	0,000	0,000	0,000	0,000	0,000	0,000	0,000
562	тара полиэтиленовая, загрязненная неорганическими нерастворимыми или малорастворимыми минеральными веществами	4 38 112 01 51 4	4	0,000	2,021	0,302	0,000	0,000	0,000	0,000	0,000	0,000	2,020	2,020	0,000	0,302	0,000	0,000	0,000	0,000	0,000	0,001	0,000	0,000	0,000	0,000	0,000	0,000	0,000	0,000	0,000
563	тара полиэтиленовая, загрязненная неорганическими растворимыми карбонатами	4 38 112 11 51 4	4	0,000	3,500	0,000	0,000	0,000	0,000	0,000	0,000	0,000	0,000	0,000	0,000	0,000	0,000	0,000	0,000	3,500	0,000	0,000	0,000	0,000	0,000	0,000	0,000	0,000	0,000	0,000	0,000
564	упаковка полиэтиленовая, загрязненная неорганическими сульфатами	4 38 112 12 51 4	4	0,000	0,000	0,000	0,000	0,000	0,000	0,000	0,000	0,000	0,000	0,000	0,000	0,000	0,000	0,000	0,000	0,000	0,000	0,000	0,000	0,000	0,000	0,000	0,000	0,000	0,000	0,000	0,000
565	упаковка полиэтиленовая, загрязненная неорганическими нитратами	4 38 112 17 51 4	4	0,000	0,000	0,000	0,000	0,000	0,000	0,000	0,000	0,000	0,000	0,000	0,000	0,000	0,000	0,000	0,000	0,000	0,000	0,000	0,000	0,000	0,000	0,000	0,000	0,000	0,000	0,000	0,000
566	тара полиэтиленовая, загрязненная гипохлоритами	4 38 112 21 51 4	4	0,000	0,000	0,000	0,000	0,000	0,000	0,000	0,000	0,000	0,000	0,000	0,000	0,000	0,000	0,000	0,000	0,000	0,000	0,000	0,000	0,000	0,000	0,000	0,000	0,000	0,000	0,000	0,000
567	тара полиэтиленовая, загрязненная щелочами (содержание менее 5%)	4 38 112 31 51 4	4	0,000	0,015	0,000	0,000	0,000	0,000	0,000	0,000	0,000	0,000	0,000	0,000	0,000	0,000	0,000	0,000	0,000	0,000	0,015	0,000	0,000	0,000	0,000	0,000	0,000	0,000	0,000	0,000
568	упаковка полиэтиленовая, загрязненная жидкими неорганическими кислотами (содержание кислот менее 10%)	4 38 112 52 51 4	4	0,000	0,020	0,000	0,000	0,000	0,000	0,000	0,000	0,000	0,000	0,000	0,000	0,000	0,000	0,000	0,000	0,000	0,000	0,020	0,000	0,000	0,000	0,000	0,000	0,000	0,000	0,000	0,000
569	упаковка полиэтиленовая, загрязненная минеральными удобрениями	4 38 112 62 51 4	4	0,000	0,000	0,000	0,000	0,000	0,000	0,000	0,000	0,000	0,000	0,000	0,000	0,000	0,000	0,000	0,000	0,000	0,000	0,000	0,000	0,000	0,000	0,000	0,000	0,000	0,000	0,000	0,000

570	тара полиэтиленовая, загрязненная нефтепродуктами (содержание менее 15%)	4 38 113 01 51 4	4	0,019	0,619	0,668	0,000	0,000	0,000	0,000	0,000	0,000	0,000	0,000	0,000	0,668	0,000	0,000	0,000	0,003	0,000	0,616	0,100	0,019	0,000	0,000	0,000	0,000	0,000	0,000	0,000
571	тара полиэтиленовая, загрязненная пегалогенированными органическими растворителями (содержание менее 15%)	4 38 113 02 51 4	4	0,000	4,516	0,000	0,000	0,000	0,000	0,000	0,000	0,000	0,000	0,000	0,000	0,000	0,000	0,000	0,000	0,000	0,000	0,816	0,000	0,000	0,000	3,700	0,000	0,000	0,000	0,000	0,000
572	упаковка полиэтиленовая, загрязненная нефтепродуктами (содержание нефтепродуктов менее 15%)	4 38 113 12 51 4	4	0,000	0,000	0,228	0,000	0,000	0,000	0,000	0,000	0,000	0,000	0,000	0,000	0,228	0,000	0,000	0,000	0,000	0,000	0,000	0,000	0,000	0,000	0,000	0,000	0,000	0,000	0,000	0,000
573	тара полиэтиленовая, загрязненная клеем поливинилацетатным	4 38 114 11 51 4	4	0,000	0,000	0,000	0,000	0,000	0,000	0,000	0,000	0,000	0,000	0,000	0,000	0,000	0,000	0,000	0,000	0,000	0,000	0,000	0,000	0,000	0,000	0,000	0,000	0,000	0,000	0,000	0,000
574	тара полиэтиленовая, загрязненная клеем на основе полиуретана	4 38 114 21 51 4	4	0,000	2,537	0,900	0,000	0,000	0,000	0,000	0,000	0,000	0,000	0,000	0,000	0,900	0,000	0,000	0,000	2,537	0,000	0,000	0,000	0,000	0,000	0,000	0,000	0,000	0,000	0,000	0,000
575	упаковка полиэтиленовая, загрязненная клеем на основе полиуретана	4 38 114 22 51 4	4	0,000	0,060	0,100	0,000	0,000	0,000	0,000	0,000	0,000	0,000	0,000	0,000	0,100	0,000	0,000	0,000	0,060	0,000	0,000	0,000	0,000	0,000	0,000	0,000	0,000	0,000	0,000	0,000
576	упаковка полиэтиленовая, загрязненная клеем на основе эпоксидных смол	4 38 114 41 51 4	4	0,000	0,000	0,032	0,000	0,000	0,000	0,000	0,000	0,000	0,000	0,000	0,000	0,032	0,000	0,000	0,000	0,000	0,000	0,000	0,000	0,000	0,000	0,000	0,000	0,000	0,000	0,000	0,000
577	упаковка полиэтиленовая, загрязненная пищевыми продуктами	4 38 118 02 51 4	4	0,000	1,274	0,100	0,000	0,000	0,000	0,000	0,000	0,000	0,000	0,000	0,000	0,100	0,374	0,000	0,000	0,000	0,000	0,900	0,000	0,000	0,000	0,000	0,000	0,000	0,000	0,000	0,000
578	упаковка полиэтиленовая, загрязненная жирами растительного происхождения	4 38 118 03 51 4	4	0,000	0,000	0,000	0,000	0,000	0,000	0,000	0,000	0,000	0,000	0,000	0,000	0,000	0,000	0,000	0,000	0,000	0,000	0,000	0,000	0,000	0,000	0,000	0,000	0,000	0,000	0,000	0,000
579	тара полиэтиленовая, загрязненная поверхностно-активными веществами	4 38 119 01 51 4	4	0,000	0,220	1,900	0,000	0,000	0,000	0,000	0,000	0,000	0,000	0,000	0,000	0,000	0,000	0,000	0,000	1,900	0,000	0,000	0,000	0,000	0,000	0,220	0,000	0,000	0,000	0,000	0,000
580	тара полиэтиленовая, загрязненная средствами моющими, чистящими и полирующими	4 38 119 11 51 4	4	0,000	0,600	3,050	0,000	0,000	0,000	0,000	0,000	0,000	0,000	0,000	0,000	3,050	0,000	0,000	0,000	0,000	0,000	0,600	0,000	0,000	0,000	0,000	0,000	0,000	0,000	0,000	0,000
581	упаковка полиэтиленовая, загрязненная дезинфицирующими средствами	4 38 119 12 51 4	4	0,000	0,000	3,500	0,600	0,000	0,000	0,000	0,031	0,031	0,000	0,000	0,000	3,500	0,000	0,000	0,000	0,000	0,000	0,000	0,000	0,000	0,000	0,000	0,000	0,000	0,000	0,000	0,000
582	упаковка полиэтиленовая, загрязненная органо-минеральными удобрениями	4 38 119 21 51 4	4	0,000	0,000	0,023	0,000	0,000	0,000	0,000	0,000	0,000	0,000	0,000	0,000	0,023	0,000	0,000	0,000	0,000	0,000	0,000	0,000	0,000	0,000	0,000	0,000	0,000	0,000	0,000	0,000
583	тара полиэтиленовая, загрязненная порошковой краской на основе эпоксидных и полиэфирных смол	4 38 119 31 51 4	4	0,008	0,000	0,288	0,000	0,000	0,000	0,000	0,000	0,000	0,000	0,000	0,000	0,288	0,000	0,000	0,000	0,000	0,000	0,000	0,000	0,000	0,000	0,000	0,000	0,000	0,000	0,000	0,008
584	тара полиэтиленовая, загрязненная фенолами	4 38 119 61 51 4	4	0,000	0,028	0,028	0,000	0,000	0,000	0,000	0,000	0,000	0,000	0,000	0,000	0,028	0,000	0,000	0,000	0,000	0,000	0,028	0,000	0,000	0,000	0,000	0,000	0,000	0,000	0,000	0,000
585	тара полипропиленовая, загрязненная малорастворимыми карбонатами	4 38 122 01 51 4	4	0,000	0,600	0,600	0,000	0,000	0,000	0,000	0,000	0,000	0,000	0,000	0,000	0,600	0,000	0,000	0,000	0,600	0,000	0,000	0,000	0,000	0,000	0,000	0,000	0,000	0,000	0,000	0,000
586	тара полипропиленовая, загрязненная минеральными удобрениями	4 38 122 03 51 4	4	0,000	10,607	7,749	0,000	0,000	0,000	0,000	0,000	0,000	0,000	0,000	0,000	7,749	0,000	0,000	0,000	3,865	0,000	6,742	0,000	0,000	0,000	0,000	0,000	0,000	0,000	0,000	0,000
587	тара полипропиленовая, загрязненная неорганическими карбонатами и сульфатами	4 38 122 13 51 4	4	0,100	0,100	0,000	0,000	0,000	0,000	0,000	0,000	0,000	0,000	0,000	0,000	0,000	0,000	0,000	0,000	0,000	0,000	0,200	0,000	0,000	0,000	0,000	0,000	0,000	0,000	0,000	0,000
588	упаковка полипропиленовая, загрязненная неорганическими хлоридами щелочных и щелочноземельных металлов	4 38 122 14 51 4	4	0,000	1,627	0,000	0,000	0,000	0,000	0,000	0,000	0,000	0,000	0,000	0,000	0,000	0,000	0,000	0,000	1,627	0,000	0,000	0,000	0,000	0,000	0,000	0,000	0,000	0,000	0,000	0,000
589	упаковка полипропиленовая, загрязненная нерастворимыми или малорастворимыми неорганическими веществами природного происхождения	4 38 122 81 51 4	4	0,000	0,474	0,000	0,000	0,000	0,000	0,000	0,000	0,000	0,000	0,000	0,000	0,000	0,000	0,000	0,000	0,474	0,000	0,000	0,000	0,000	0,000	0,000	0,000	0,000	0,000	0,000	0,000
590	упаковка полипропиленовая, загрязненная нефтепродуктами (содержание нефтепродуктов менее 15%)	4 38 123 07 51 4	4	0,000	0,000	0,119	0,000	0,000	0,000	0,000	0,000	0,000	0,000	0,000	0,000	0,119	0,000	0,000	0,000	0,000	0,000	0,000	0,000	0,000	0,000	0,000	0,000	0,000	0,000	0,000	0,000
591	упаковка полипропиленовая, загрязненная растворимыми в воде органическими кислотами	4 38 123 41 51 4	4	0,000	0,050	0,000	0,000	0,000	0,000	0,000	0,000	0,000	0,000	0,000	0,000	0,000	0,000	0,000	0,000	0,000	0,000	0,000	0,000	0,000	0,000	0,050	0,000	0,000	0,000	0,000	0,000
592	упаковка полипропиленовая, загрязненная пищевыми продуктами	4 38 127 12 51 4	4	0,000	0,000	0,000	0,000	0,000	0,000	0,000	0,000	0,000	0,000	0,000	0,000	0,000	0,000	0,000	0,000	0,000	0,000	0,000	0,000	0,000	0,000	0,000	0,000	0,000	0,000	0,000	0,000
593	упаковка полипропиленовая, загрязненная неорганическими коагулянтами	4 38 129 31 51 4	4	0,000	0,900	0,900	0,000	0,000	0,000	0,000	0,000	0,000	0,000	0,000	0,000	0,900	0,000	0,000	0,000	0,900	0,000	0,000	0,000	0,000	0,000	0,000	0,000	0,000	0,000	0,000	0,000
594	упаковка полипропиленовая, загрязненная синтетическими полимерами	4 38 129 41 51 4	4	0,000	7,000	0,000	0,000	0,000	0,000	0,000	0,000	0,000	0,000	0,000	0,000	0,000	0,000	0,000	0,000	0,000	0,000	0,000	0,000	0,000	0,000	7,000	0,000	0,000	0,000	0,000	0,000
595	упаковка полипропиленовая, загрязненная пестицидами 3 класса опасности (содержание пестицидов менее 6%)	4 38 129 86 51 4	4	0,000	0,000	0,110	0,000	0,000	0,000	0,000	0,000	0,000	0,000	0,000	0,000	0,110	0,000	0,000	0,000	0,000	0,000	0,000	0,000	0,000	0,000	0,000	0,000	0,000	0,000	0,000	0,000
596	упаковка полипропиленовая, загрязненная лакокрасочными материалами (содержание лакокрасочных материалов менее 5%)	4 38 129 91 51 4	4	0,000	0,050	0,000	0,000	0,000	0,000	0,000	0,000	0,000	0,000	0,000	0,000	0,000	0,000	0,000	0,000	0,000	0,000	0,000	0,000	0,000	0,000	0,050	0,000	0,000	0,000	0,000	0,000
597	тара из прочих полимерных материалов, загрязненная лакокрасочными материалами (содержание менее 5%)	4 38 191 02 51 4	4	0,000	0,705	0,000	0,000	0,000	0,000	0,000	0,000	0,000	0,000	0,000	0,000	0,000	0,005	0,000	0,000	0,700	0,000	0,000	0,000	0,000	0,000	0,000	0,000	0,000	0,000	0,000	0,000
598	упаковка из разнородных полимерных материалов, загрязненная органическими растворителями	4 38 191 03 50 4	4	0,000	0,000	0,000	0,000	0,000	0,000	0,000	0,000	0,000	0,000	0,000	0,000	0,000	0,000	0,000	0,000	0,000	0,000	0,000	0,000	0,000	0,000	0,000	0,000	0,000	0,000	0,000	0,000
599	тара из разнородных полимерных материалов, загрязненная дезинфицирующими средствами	4 38 191 11 52 4	4	0,000	1,600	3,500	0,600	0,000	0,000	0,000	0,031	0,031	0,000	0,000	0,000	3,500	1,600	0,000	0,000	0,000	0,000	0,000	0,000	0,000	0,000	0,000	0,000	0,000	0,000	0,000	0,000
600	тара из разнородных полимерных материалов, загрязненная поверхностно-активными веществами	4 38 191 15 52 4	4	0,000	2,439	0,003	0,000	0,000	0,000	0,000	0,000	0,000	0,000	0,000	0,000	0,003	0,036	0,000	0,000	0,000	0,000	2,403	0,000	0,000	0,000	0,000	0,000	0,000	0,000	0,000	0,000
601	упаковка из разнородных полимерных материалов, загрязненная пылью биологически активных добавок	4 38 191 31 52 4	4	0,000	0,000	0,043	0,000	0,000	0,000	0,000	0,000	0,000	0,000	0,000	0,000	0,043	0,000	0,000	0,000	0,000	0,000	0,000	0,000	0,000	0,000	0,000	0,000	0,000	0,000	0,000	0,000

602	упаковка из разнородных полимерных материалов и полимерные наконечники дозаторов реактивов в смеси, загрязненные химическими реактивами	4 38 191 93 52 4	4	0,000	0,000	3,300	0,400	0,000	0,000	0,000	0,000	0,000	0,000	0,000	0,000	3,300	0,000	0,000	0,000	0,000	0,000	0,000	0,000	0,000	0,000	0,000	0,000	0,000	0,000	0,000	0,000
603	тара из разнородных полимерных материалов, загрязненная неорганическими нерастворимыми или малорастворимыми минеральными веществами	4 38 192 81 52 4	4	0,000	0,000	0,000	0,000	0,000	0,000	0,000	0,000	0,000	0,000	0,000	0,000	0,000	0,000	0,000	0,000	0,000	0,000	0,000	0,000	0,000	0,000	0,000	0,000	0,000	0,000	0,000	0,000
604	упаковка из разнородных полимерных материалов в смеси, загрязненная неорганическими солями, гидроксидами, оксидами (содержание загрязнителей менее 5%)	4 38 192 91 52 4	4	0,000	0,000	1,170	0,000	0,000	0,000	0,000	0,000	0,000	0,000	0,000	0,000	1,170	0,000	0,000	0,000	0,000	0,000	0,000	0,000	0,000	0,000	0,000	0,000	0,000	0,000	0,000	0,000
605	упаковка из разнородных полимерных материалов, загрязненная органическими растворителями, в том числе галогенированными (суммарное содержание растворителей менее 5%)	4 38 193 91 52 4	4	0,000	0,200	0,000	0,000	0,000	0,000	0,000	0,000	0,000	0,000	0,000	0,000	0,000	0,000	0,000	0,000	0,000	0,000	0,200	0,000	0,000	0,000	0,000	0,000	0,000	0,000	0,000	0,000
606	тара из разнородных полимерных материалов, загрязненная пестицидами третьего класса опасности	4 38 194 01 52 4	4	0,000	1,347	1,300	0,000	0,000	0,000	0,000	0,000	0,000	0,000	0,000	0,000	1,300	0,000	0,000	0,000	1,347	0,000	0,000	0,000	0,000	0,000	0,000	0,000	0,000	0,000	0,000	0,000
607	упаковка из разнородных полимерных материалов, загрязненная пестицидами 4 класса опасности	4 38 194 06 52 4	4	0,000	0,434	0,584	0,000	0,000	0,000	0,000	0,000	0,000	0,000	0,000	0,000	0,584	0,000	0,000	0,000	0,000	0,000	0,434	0,000	0,000	0,000	0,000	0,000	0,000	0,000	0,000	0,000
608	тара из разнородных полимерных материалов, загрязненная удобрениями	4 38 194 11 52 4	4	0,000	0,000	1,000	0,000	0,000	0,000	0,000	0,000	0,000	0,000	0,000	0,000	1,000	0,000	0,000	0,000	0,000	0,000	0,000	0,000	0,000	0,000	0,000	0,000	0,000	0,000	0,000	0,000
609	тара из разнородных полимерных материалов, загрязненная нефтепродуктами (содержание менее 15%)	4 38 195 12 52 4	4	0,000	0,400	0,175	0,000	0,000	0,000	0,000	0,000	0,000	0,175	0,000	0,000	0,000	0,000	0,000	0,000	0,100	0,000	0,300	0,000	0,000	0,000	0,000	0,000	0,000	0,000	0,000	0,000
610	упаковка из разнородных полимерных материалов, загрязненная пластичными смазочными материалами на нефтяной основе	4 38 195 21 52 4	4	0,000	0,002	0,000	0,000	0,000	0,000	0,000	0,000	0,000	0,000	0,000	0,000	0,000	0,000	0,000	0,000	0,000	0,000	0,002	0,000	0,000	0,000	0,000	0,000	0,000	0,000	0,000	0,000
611	упаковка из разнородных полимерных материалов, загрязненная растительными жирами	4 38 196 41 52 4	4	0,000	0,000	1,360	0,000	0,000	0,000	0,000	0,000	0,000	0,000	0,000	0,000	1,360	0,000	0,000	0,000	0,000	0,000	0,000	0,000	0,000	0,000	0,000	0,000	0,000	0,000	0,000	0,000
612	отходы шпагата и ленты полипропиленовые, утратившие потребительские свойства	4 38 323 11 51 4	4	0,000	0,000	0,000	0,000	0,000	0,000	0,000	0,000	0,000	0,000	0,000	0,000	0,000	0,000	0,000	0,000	0,000	0,000	0,000	0,000	0,000	0,000	0,000	0,000	0,000	0,000	0,000	0,000
613	отходы изделий из полиуретана, загрязненных дезинфицирующими средствами	4 38 327 55 51 4	4	0,000	0,000	0,100	0,000	0,000	0,000	0,000	0,001	0,001	0,000	0,000	0,000	0,100	0,000	0,000	0,000	0,000	0,000	0,000	0,000	0,000	0,000	0,000	0,000	0,000	0,000	0,000	0,000
614	отходы посуды одноразовой из разнородных полимерных материалов, загрязненной пищевыми продуктами	4 38 941 11 52 4	4	0,000	8,792	0,000	0,000	0,000	0,000	0,000	0,000	0,000	0,000	0,000	0,000	0,000	0,000	0,000	0,000	0,000	0,000	4,592	0,000	0,000	0,000	4,200	0,000	0,000	0,000	0,000	0,000
615	отходы изделий технического назначения из полиэтилена, загрязненных жидкими неорганическими кислотами	4 38 961 11 51 4	4	0,000	0,000	0,000	0,000	0,000	0,000	0,000	0,000	0,000	0,000	0,000	0,000	0,000	0,000	0,000	0,000	0,000	0,000	0,000	0,000	0,000	0,000	0,000	0,000	0,000	0,000	0,000	0,000
616	отходы изделий из пластмасс в смеси, загрязненных неорганическими нерастворимыми или малорастворимыми веществами	4 38 991 31 72 4	4	0,000	0,090	2,600	0,000	0,000	0,000	0,000	0,000	0,000	0,000	0,000	0,000	2,600	0,000	0,000	0,000	0,000	0,000	0,000	0,000	0,000	0,000	0,090	0,000	0,000	0,000	0,000	0,000
617	цеолит отработанный, загрязненный нефтью и нефтепродуктами (содержание нефтепродуктов менее 15%)	4 42 501 02 29 4	4	0,000	0,782	0,000	0,000	0,000	0,000	0,000	0,000	0,000	0,000	0,000	0,000	0,000	0,000	0,000	0,000	0,000	0,000	0,782	0,782	0,000	0,000	0,000	0,000	0,000	0,000	0,000	0,000
618	силикагель отработанный, загрязненный нефтью и нефтепродуктами (содержание нефтепродуктов менее 15%)	4 42 503 12 29 4	4	0,000	0,250	0,332	0,000	0,000	0,000	0,000	0,000	0,000	0,000	0,000	0,000	0,332	0,000	0,000	0,000	0,000	0,000	0,250	0,250	0,000	0,000	0,000	0,000	0,000	0,000	0,000	0,000
619	уголь активированный отработанный, загрязненный нефтепродуктами (содержание нефтепродуктов менее 15%)	4 42 504 02 20 4	4	0,000	11,090	21,500	0,000	0,000	0,000	0,000	0,000	0,000	0,000	0,000	0,000	21,500	0,000	0,000	0,000	0,000	0,000	11,090	1,090	0,000	0,000	0,000	0,000	0,000	0,000	0,000	0,000
620	сорбент на основе алюмосиликата отработанный, загрязненный нефтепродуктами (содержание нефтепродуктов менее 15%)	4 42 508 12 49 4	4	0,000	0,060	0,000	0,000	0,000	0,000	0,000	0,000	0,000	0,000	0,000	0,000	0,000	0,000	0,000	0,000	0,000	0,000	0,060	0,060	0,000	0,000	0,000	0,000	0,000	0,000	0,000	0,000
621	сорбент на основе полиуретана, загрязненный нефтепродуктами (содержание нефтепродуктов менее 15%)	4 42 533 11 49 4	4	0,000	0,000	0,000	0,000	0,000	0,000	0,000	0,000	0,000	0,000	0,000	0,000	0,000	0,000	0,000	0,000	0,000	0,000	0,000	0,000	0,000	0,000	0,000	0,000	0,000	0,000	0,000	0,000
622	угольные фильтры отработанные, загрязненные нефтепродуктами (содержание нефтепродуктов менее 15%)	4 43 101 02 52 4	4	0,000	0,032	0,032	0,000	0,000	0,000	0,000	0,000	0,000	0,000	0,000	0,000	0,032	0,000	0,000	0,000	0,000	0,000	0,032	0,000	0,000	0,000	0,000	0,000	0,000	0,000	0,000	0,000
623	фильтры угольные, загрязненные воздушной пылью	4 43 101 11 52 4	4	0,000	0,400	0,380	0,000	0,000	0,000	0,000	0,000	0,000	0,000	0,000	0,000	0,380	0,000	0,000	0,000	0,000	0,000	0,400	0,000	0,000	0,000	0,000	0,000	0,000	0,000	0,000	0,000
624	фильтры окрасочных камер стекловолоконные отработанные, загрязненные лакокрасочными материалами (содержание менее 5%)	4 43 103 02 61 4	4	0,000	0,300	1,284	0,000	0,000	0,000	0,000	0,000	0,000	0,000	0,000	0,000	0,600	0,000	0,000	0,000	0,000	0,000	0,984	0,000	0,000	0,000	0,000	0,000	0,000	0,000	0,000	0,000
625	фильтры окрасочных камер бумажные отработанные, загрязненные лакокрасочными материалами (содержание менее 5%)	4 43 103 13 61 4	4	0,036	0,000	0,000	0,000	0,000	0,000	0,000	0,000	0,000	0,000	0,000	0,000	0,000	0,000	0,000	0,000	0,000	0,000	0,000	0,000	0,000	0,000	0,000	0,000	0,000	0,000	0,000	0,036
626	фильтры картонные, загрязненные лакокрасочными материалами	4 43 115 31 60 4	4	0,000	0,000	0,000	0,000	0,000	0,000	0,000	0,000	0,000	0,000	0,000	0,000	0,000	0,000	0,000	0,000	0,000	0,000	0,000	0,000	0,000	0,000	0,000	0,000	0,000	0,000	0,000	0,000
627	фильтры рукавные синтетические, загрязненные пылью преимущественно оксида кремния	4 43 118 81 60 4	4	0,000	0,000	0,100	0,000	0,000	0,000	0,000	0,000	0,000	0,000	0,000	0,000	0,100	0,000	0,000	0,000	0,000	0,000	0,000	0,000	0,000	0,000	0,000	0,000	0,000	0,000	0,000	0,000

628	фильтры рукавные из галогенсодержащего синтетического волокна, загрязненные пылью преимущественно оксида алюминия	4 43 118 85 60 4	4	0,000	0,036	0,000	0,000	0,000	0,000	0,000	0,000	0,000	0,000	0,000	0,000	0,000	0,000	0,000	0,000	0,000	0,000	0,036	0,000	0,000	0,000	0,000	0,000	0,000	0,000	0,000	0,000	0,000
629	фильтры систем вентиляции аэрозольные с фильтрующими элементами из синтетического волокна и бумаги отработанные	4 43 132 41 52 4	4	0,000	0,000	0,000	0,000	0,000	0,000	0,000	0,000	0,000	0,000	0,000	0,000	0,000	0,000	0,000	0,000	0,000	0,000	0,000	0,000	0,000	0,000	0,000	0,000	0,000	0,000	0,000	0,000	0,000
630	фильтры кассетные очистки атмосферного воздуха с фильтрующим материалом из синтетического волокна отработанные	4 43 133 21 52 4	4	0,064	0,000	0,000	0,000	0,000	0,000	0,000	0,000	0,000	0,000	0,000	0,000	0,000	0,000	0,000	0,000	0,000	0,000	0,000	0,000	0,000	0,000	0,000	0,000	0,000	0,000	0,000	0,000	0,064
631	ткань фильтровальная из полимерных волокон при очистке воздуха отработанная	4 43 221 01 62 4	4	1,490	2,320	0,850	0,000	0,000	0,000	0,000	0,000	0,000	0,000	0,000	0,000	0,000	0,850	1,490	0,000	0,000	0,000	0,000	2,300	0,000	0,000	0,000	0,000	0,000	0,000	0,000	0,000	0,020
632	ткань фильтровальная из полимерных волокон, загрязненная малорастворимыми неорганическими солями кальция	4 43 221 03 62 4	4	0,000	0,244	0,000	0,000	0,000	0,000	0,000	0,000	0,000	0,000	0,000	0,000	0,000	0,000	0,000	0,000	0,000	0,000	0,000	0,244	0,000	0,000	0,000	0,000	0,000	0,000	0,000	0,000	0,000
633	ткань фильтровальная из полимерных волокон отработанная, загрязненная хлоридами металлов и оксидом кремния	4 43 221 06 61 4	4	0,000	0,000	0,000	0,000	0,000	0,000	0,000	0,000	0,000	0,000	0,000	0,000	0,000	0,000	0,000	0,000	0,000	0,000	0,000	0,000	0,000	0,000	0,000	0,000	0,000	0,000	0,000	0,000	0,000
634	ткань фильтровальная из полимерных волокон, загрязненная нефтепродуктами (содержание нефтепродуктов менее 15%)	4 43 222 31 62 4	4	0,000	0,000	0,000	0,000	0,000	0,000	0,000	0,000	0,000	0,000	0,000	0,000	0,000	0,000	0,000	0,000	0,000	0,000	0,000	0,000	0,000	0,000	0,000	0,000	0,000	0,000	0,000	0,000	0,000
635	ткань фильтровальная из полимерных волокон, загрязненная зерновой пылью	4 43 225 11 60 4	4	0,000	0,000	0,000	0,000	0,000	0,000	0,000	0,000	0,000	0,000	0,000	0,000	0,000	0,000	0,000	0,000	0,000	0,000	0,000	0,000	0,000	0,000	0,000	0,000	0,000	0,000	0,000	0,000	0,000
636	бумага фильтровальная, загрязненная нефтепродуктами (содержание менее 15%)	4 43 310 13 61 4	4	0,000	0,010	0,000	0,000	0,000	0,000	0,000	0,000	0,000	0,000	0,000	0,000	0,000	0,000	0,000	0,000	0,000	0,000	0,000	0,010	0,000	0,000	0,000	0,000	0,000	0,000	0,000	0,000	0,000
637	нетканые фильтровальные материалы синтетические, загрязненные нефтепродуктами (содержание нефтепродуктов менее 15%)	4 43 501 02 61 4	4	0,000	1,152	0,100	0,000	0,000	0,000	0,000	0,000	0,000	0,000	0,000	0,000	0,000	0,100	0,000	0,000	0,000	0,000	0,000	0,000	0,000	0,000	0,000	0,000	0,000	0,000	0,000	0,000	1,152
638	бон сорбирующий сетчатый из полимерных материалов, загрязненный нефтепродуктами (содержание нефтепродуктов менее 15%)	4 43 611 15 61 4	4	0,000	0,000	0,000	0,000	0,000	0,000	0,000	0,000	0,000	0,000	0,000	0,000	0,000	0,000	0,000	0,000	0,000	0,000	0,000	0,000	0,000	0,000	0,000	0,000	0,000	0,000	0,000	0,000	0,000
639	песок кварцевый фильтров очистки природной воды, загрязненный оксидами железа	4 43 701 01 49 4	4	0,000	10,200	0,000	0,000	0,000	0,000	0,000	0,000	0,000	0,000	0,000	0,000	0,000	0,000	0,000	0,000	0,000	0,000	0,000	0,000	0,000	0,000	0,000	10,200	0,000	0,000	0,000	0,000	0,000
640	фильтровочные и поглотительные отработанные массы (на основе алюмосиликатов) загрязненные	4 43 703 99 29 4	4	0,000	0,000	0,000	0,000	0,000	0,000	0,000	0,000	0,000	0,000	0,000	0,000	0,000	0,000	0,000	0,000	0,000	0,000	0,000	0,000	0,000	0,000	0,000	0,000	0,000	0,000	0,000	0,000	0,000
641	фильтрующая загрузка из песка и пенополиуретана, загрязненная нефтепродуктами (содержание нефтепродуктов менее 15%)	4 43 761 01 49 4	4	0,000	0,000	0,000	0,000	0,000	0,000	0,000	0,000	0,000	0,000	0,000	0,000	0,000	0,000	0,000	0,000	0,000	0,000	0,000	0,000	0,000	0,000	0,000	0,000	0,000	0,000	0,000	0,000	0,000
642	фильтрующая загрузка из песка и гравия, загрязненная нефтепродуктами (содержание нефтепродуктов менее 15%)	4 43 761 02 49 4	4	0,000	0,200	0,000	0,000	0,000	0,000	0,000	0,000	0,000	0,000	0,000	0,000	0,000	0,000	0,000	0,000	0,000	0,000	0,000	0,200	0,200	0,000	0,000	0,000	0,000	0,000	0,000	0,000	0,000
643	тара стеклянная от химических реактивов незагрязненная	4 51 102 02 20 4	4	0,000	0,003	0,007	0,000	0,000	0,000	0,000	0,000	0,000	0,000	0,000	0,000	0,000	0,007	0,000	0,000	0,000	0,000	0,000	0,003	0,000	0,000	0,000	0,000	0,000	0,000	0,000	0,000	0,000
644	отходы стеклолакотканки	4 51 441 01 29 4	4	0,000	0,251	0,050	0,000	0,000	0,000	0,000	0,000	0,000	0,000	0,000	0,000	0,000	0,050	0,000	0,000	0,000	0,000	0,000	0,051	0,000	0,000	0,000	0,200	0,000	0,000	0,000	0,000	0,000
645	тара стеклянная, загрязненная солями кислотой и ее солями (содержание кислоты не более 1,5%)	4 51 811 01 51 4	4	0,000	3,900	0,000	0,000	0,000	0,000	0,000	0,000	0,000	0,000	0,000	0,000	0,000	0,000	0,000	0,000	0,000	0,000	0,000	3,900	0,000	0,000	0,000	0,000	0,000	0,000	0,000	0,000	0,000
646	отходы асбестовой бумаги	4 55 320 01 20 4	4	0,000	1,115	0,000	0,000	0,000	0,000	0,000	0,000	0,000	0,000	0,000	0,000	0,000	0,000	0,000	0,000	0,000	0,000	0,000	0,000	0,000	0,000	0,000	1,115	0,000	0,000	0,000	0,000	0,000
647	дом и отходы прочих изделий из асбоцемента незагрязненные	4 55 510 99 51 4	4	0,000	7,625	1,900	0,000	0,000	0,000	0,000	0,000	0,000	0,000	0,000	0,000	0,000	0,000	0,000	0,000	0,000	0,000	0,000	0,000	0,000	0,000	0,000	7,625	0,000	0,000	0,000	0,000	1,900
648	отходы резиноасбестовых изделий незагрязненные	4 55 700 00 71 4	4	0,000	5,732	0,100	0,000	0,000	0,000	0,000	0,000	0,000	0,000	0,000	0,000	0,000	0,100	0,000	0,000	0,000	0,000	0,000	0,100	0,000	0,000	0,000	3,602	0,000	0,000	0,000	0,000	2,030
649	отходы изделий из паронита, загрязненных нефтепродуктами (содержание нефтепродуктов менее 10%)	4 55 711 21 51 4	4	0,000	0,089	0,000	0,000	0,000	0,000	0,000	0,000	0,000	0,000	0,000	0,000	0,000	0,000	0,000	0,000	0,000	0,000	0,000	0,089	0,000	0,000	0,000	0,000	0,000	0,000	0,000	0,000	0,000
650	отходы абразивных материалов в виде пыли	4 56 200 51 42 4	4	0,098	17,864	0,400	0,000	0,000	0,000	0,000	0,000	0,000	0,000	0,000	0,000	0,000	0,014	0,000	0,000	1,500	0,000	0,158	0,000	0,000	0,000	16,271	0,000	0,000	0,000	0,000	0,409	0,010
651	отходы абразивных материалов в виде порошка	4 56 200 52 41 4	4	0,000	412,400	1,600	0,000	0,000	0,000	0,000	0,000	0,000	0,000	0,000	0,000	0,000	0,095	0,500	0,000	0,000	0,000	0,000	0,000	0,000	0,000	411,805	0,000	0,000	0,000	0,000	1,600	0,000
652	отходы шлаковаты незагрязненные	4 57 111 01 20 4	4	0,000	33,005	8,100	0,000	0,000	0,000	0,000	0,000	0,000	0,000	0,000	0,000	0,000	0,000	0,000	0,000	0,000	0,000	0,000	0,000	0,000	0,000	32,905	0,000	0,000	0,000	0,000	8,200	0,000
653	отходы базальтового волокна и материалов на его основе	4 57 112 01 20 4	4	0,000	245,360	0,000	0,000	0,000	0,000	0,000	0,000	0,000	241,260	241,260	0,000	0,000	0,000	0,000	0,000	0,000	0,000	0,000	0,000	0,000	0,000	4,100	0,000	0,000	0,000	0,000	0,000	0,000
654	отходы прочих теплоизоляционных материалов на основе минерального волокна незагрязненные	4 57 119 01 20 4	4	0,000	366,327	246,600	0,000	0,000	0,000	0,000	0,000	0,000	0,000	0,000	0,000	0,000	0,000	0,000	0,000	0,000	0,000	0,000	0,000	0,000	0,000	372,827	0,000	0,000	0,000	0,000	240,100	0,000
655	отходы, содержащие незагрязненные черные металлы (в том числе чугунную и/или стальную пыль), несортированные	4 61 010 03 20 4	4	0,000	348,162	0,000	0,000	0,000	0,000	0,000	0,000	0,000	0,000	0,000	0,000	0,000	0,000	0,000	152,289	0,000	195,873	0,000	0,000	0,000	0,000	0,000	0,000	0,000	0,000	0,000	0,000	0,000
656	лом и отходы черных металлов несортированные с включениями алюминия и меди	4 61 022 11 20 4	4	3,649	0,383	0,000	0,000	0,000	0,000	0,000	0,000	0,000	0,000	0,000	0,000	0,000	0,000	0,000	0,000	0,000	0,215	0,000	0,000	0,000	0,000	0,000	0,000	0,000	0,000	0,000	0,000	3,817
657	лом и отходы, содержащие несортированные цветные металлы, в виде изделий, кусков, с преимущественным содержанием алюминия, олова, магния и меди	4 62 011 14 20 4	4	0,000	0,228	0,000	0,000	0,000	0,000	0,000	0,000	0,000	0,000	0,000	0,000	0,000	0,000	0,000	0,000	0,000	0,228	0,000	0,000	0,000	0,000	0,000	0,000	0,000	0,000	0,000	0,000	0,000
658	лом и отходы, содержащие несортированные цветные и черные металлы в виде изделий	4 62 011 92 20 4	4	0,000	10,385	0,000	0,000	0,000	0,000	0,000	0,000	0,000	0,000	0,000	0,000	0,000	0,000	0,000	0,000	0,000	10,385	0,000	0,000	0,000	0,000	0,000	0,000	0,000	0,000	0,000	0,000	0,000
659	отходы, содержащие алюминий (в том числе алюминиевую пыль), несортированные	4 62 200 99 20 4	4	0,000	0,000	0,000	0,000	0,000	0,000	0,000	0,000	0,000	0,000	0,000	0,000	0,000	0,000	0,000	0,000	0,000	0,000	0,000	0,000	0,000	0,000	0,000	0,000	0,000	0,000	0,000	0,000	0,000

660	лом и отходы изделий из никеля и никелевых сплавов незагрязненные	4 62 600 01 51 4	4	0,000	0,265	0,000	0,000	0,000	0,000	0,000	0,000	0,000	0,000	0,000	0,000	0,000	0,000	0,000	0,000	0,265	0,000	0,000	0,000	0,000	0,000	0,000	0,000	0,000	0,000	0,000	0,000
661	лом и отходы никеля и никелевых сплавов в кусковой форме незагрязненные	4 62 600 02 21 4	4	0,000	0,015	0,000	0,000	0,000	0,000	0,000	0,000	0,000	0,000	0,000	0,000	0,000	0,000	0,000	0,015	0,000	0,000	0,000	0,000	0,000	0,000	0,000	0,000	0,000	0,000	0,000	0,000
662	лом и отходы никеля и никелевых сплавов несортированные	4 62 600 98 20 4	4	0,000	2,614	0,000	0,000	0,000	0,000	0,000	0,000	0,000	0,000	0,000	0,000	0,000	0,000	0,000	0,000	2,614	0,000	0,000	0,000	0,000	0,000	0,000	0,000	0,000	0,000	0,000	0,000
663	лом и отходы олова несортированные	4 62 700 99 20 4	4	0,000	0,300	0,000	0,000	0,000	0,000	0,000	0,000	0,000	0,000	0,000	0,000	0,000	0,000	0,000	0,000	0,300	0,300	0,000	0,000	0,000	0,000	0,000	0,000	0,000	0,000	0,000	0,000
664	лом и отходы изделий, содержащих цветные и черные металлы, с преимущественным содержанием алюминия и железа	4 67 513 21 20 4	4	0,000	7,311	0,000	0,000	0,000	0,000	0,000	0,523	0,523	0,000	0,000	0,000	0,000	0,000	0,000	0,000	6,788	0,000	0,000	0,000	0,000	0,000	0,000	0,000	0,523	0,000	0,000	0,000
665	лом и отходы черных металлов, загрязненные малорастворимыми солями кальция	4 68 101 01 20 4	4	0,000	0,000	0,000	0,000	0,000	0,000	0,000	0,000	0,000	0,000	0,000	0,000	0,000	0,000	0,000	0,000	0,000	0,000	0,000	0,000	0,000	0,000	0,000	0,000	0,000	0,000	0,000	0,000
666	лом и отходы черных металлов, загрязненные нефтепродуктами (содержание нефтепродуктов менее 15%)	4 68 101 02 20 4	4	0,000	0,000	9,500	0,000	0,000	0,000	0,000	0,000	0,000	9,500	9,500	0,000	0,000	0,000	0,000	0,000	0,000	0,000	0,000	0,000	0,000	0,000	0,000	0,000	0,000	0,000	0,000	0,000
667	лом и отходы изделий из черных металлов, загрязненных полиуретановыми клеями и герметиками	4 68 101 35 51 4	4	0,000	37,801	0,000	0,000	0,000	0,000	0,000	0,000	0,000	0,000	0,000	0,000	0,000	0,000	0,000	0,000	37,801	0,000	0,000	0,000	0,000	0,000	0,000	0,000	0,000	0,000	0,000	0,000
668	тара из черных металлов, загрязненная нефтепродуктами (содержание нефтепродуктов менее 15%)	4 68 111 02 51 4	4	0,000	108,473	2,706	0,000	0,000	0,667	0,000	0,000	0,000	1,234	0,000	0,000	2,139	0,000	0,000	0,000	1,587	0,520	18,956	9,300	0,000	0,000	87,930	0,000	0,000	0,000	0,000	0,000	0,000
669	тара из черных металлов, загрязненная лакокрасочными материалами (содержание менее 5%)	4 68 112 02 51 4	4	0,300	47,000	14,919	0,000	0,000	0,000	0,000	0,000	0,000	4,712	0,000	0,000	7,647	0,180	3,904	0,000	2,576	0,293	18,966	5,808	0,000	0,000	23,944	0,000	0,000	0,000	0,000	0,018	0,272
670	тара из черных металлов, загрязненная клеем органическим синтетическим	4 68 113 23 51 4	4	0,000	0,000	0,000	0,000	0,000	0,000	0,000	0,000	0,000	0,000	0,000	0,000	0,000	0,000	0,000	0,000	0,000	0,000	0,000	0,000	0,000	0,000	0,000	0,000	0,000	0,000	0,000	0,000
671	тара из черных металлов, загрязненная органическими металлогенированными растворителями	4 68 115 21 51 4	4	0,000	8,632	0,400	0,000	0,000	0,000	0,000	0,000	0,000	0,000	0,000	0,000	0,400	0,000	8,200	0,000	0,000	0,000	0,432	0,000	0,000	0,000	0,000	0,000	0,000	0,000	0,000	0,000
672	тара из черных металлов, загрязненная преимущественно оксидами алюминия и/или кремния	4 68 116 13 51 4	4	0,000	0,200	0,000	0,000	0,000	0,000	0,000	0,000	0,000	0,000	0,000	0,000	0,000	0,000	0,000	0,000	0,000	0,000	0,000	0,000	0,000	0,000	0,200	0,200	0,000	0,000	0,000	0,000
673	лом и отходы стальных изделий, загрязненные лакокрасочными материалами	4 68 121 11 51 4	4	0,000	6,230	0,000	0,000	0,000	0,000	0,000	0,000	0,000	0,000	0,000	0,000	0,000	0,000	0,000	0,000	0,000	0,000	0,000	0,000	0,000	0,000	6,230	0,000	0,000	0,000	0,000	0,000
674	отходы подшипников стальных загрязненных	4 68 125 11 51 4	4	0,000	0,000	0,000	0,000	0,000	0,000	0,000	0,000	0,000	0,000	0,000	0,000	0,000	0,000	0,000	0,000	0,000	0,000	0,000	0,000	0,000	0,000	0,000	0,000	0,000	0,000	0,000	0,000
675	тара и упаковка алюминиевая, загрязненная нефтепродуктами (содержание нефтепродуктов не более 15%)	4 68 211 01 51 4	4	0,000	14,980	16,536	0,000	0,000	0,000	0,000	0,000	0,000	0,000	0,000	0,000	16,536	0,000	0,000	0,000	0,000	0,000	14,980	0,000	0,000	0,000	0,000	0,000	0,000	0,000	0,000	0,000
676	трубы стальные газопроводов отработанные без изоляции	4 69 521 11 51 4	4	0,000	0,000	0,000	0,000	0,000	0,000	0,000	0,000	0,000	0,000	0,000	0,000	0,000	0,000	0,000	0,000	0,000	0,000	0,000	0,000	0,000	0,000	0,000	0,000	0,000	0,000	0,000	0,000
677	трубы стальные газопроводов отработанные с битумной изоляцией	4 69 521 12 51 4	4	0,000	0,000	0,000	0,000	0,000	0,000	0,000	0,000	0,000	0,000	0,000	0,000	0,000	0,000	0,000	0,000	0,000	0,000	0,000	0,000	0,000	0,000	0,000	0,000	0,000	0,000	0,000	0,000
678	трубы стальные газопроводов отработанные с полимерной изоляцией	4 69 521 13 51 4	4	0,000	0,000	0,000	0,000	0,000	0,000	0,000	0,000	0,000	0,000	0,000	0,000	0,000	0,000	0,000	0,000	0,000	0,000	0,000	0,000	0,000	0,000	0,000	0,000	0,000	0,000	0,000	0,000
679	трубы стальные нефтепроводов отработанные с битумной изоляцией	4 69 522 12 51 4	4	0,000	2544,680	0,000	0,000	0,000	0,000	0,000	0,000	0,000	0,000	0,000	0,000	0,000	0,000	2544,680	0,000	0,000	0,000	0,000	0,000	0,000	0,000	0,000	0,000	0,000	0,000	0,000	0,000
680	трубы стальные нефтепроводов отработанные с полимерной изоляцией	4 69 522 13 51 4	4	0,000	0,000	0,000	0,000	0,000	0,000	0,000	0,000	0,000	0,000	0,000	0,000	0,000	0,000	0,000	0,000	0,000	0,000	0,000	0,000	0,000	0,000	0,000	0,000	0,000	0,000	0,000	0,000
681	трубы стальные инженерных коммуникаций (кроме нефте-, газопроводов) с битумно-полимерной изоляцией отработанные	4 69 532 11 52 4	4	0,000	0,000	0,000	0,000	0,000	0,000	0,000	0,000	0,000	0,000	0,000	0,000	0,000	0,000	0,000	0,000	0,000	0,000	0,000	0,000	0,000	0,000	0,000	0,000	0,000	0,000	0,000	0,000
682	трубы насосно-компрессорные стальные отработанные, загрязненные нефтью (содержание нефти менее 15%)	4 69 541 21 51 4	4	0,000	11,800	0,000	0,000	0,000	0,000	0,000	0,000	0,000	0,000	0,000	0,000	0,000	0,000	11,800	11,800	0,000	0,000	0,000	0,000	0,000	0,000	0,000	0,000	0,000	0,000	0,000	0,000
683	штанги насосные стальные отработанные, загрязненные нефтью (содержание нефти менее 15%)	4 69 542 11 51 4	4	0,000	0,000	0,000	0,000	0,000	0,000	0,000	0,000	0,000	0,000	0,000	0,000	0,000	0,000	0,000	0,000	0,000	0,000	0,000	0,000	0,000	0,000	0,000	0,000	0,000	0,000	0,000	0,000
684	отходы электронных компонентов в смеси с преимущественным содержанием железа	4 81 119 11 72 4	4	0,000	12,600	0,000	0,000	0,000	0,000	0,000	0,000	0,000	0,000	0,000	0,000	0,000	0,000	0,000	0,000	12,600	0,000	0,000	0,000	0,000	0,000	0,000	0,000	0,000	0,000	0,000	0,000
685	платы электронные компьютерные, утратившие потребительские свойства	4 81 121 11 52 4	4	0,000	2,791	1,989	0,000	0,000	0,000	0,000	0,000	0,000	1,989	0,000	0,000	0,000	0,000	0,000	0,000	2,791	0,000	0,000	0,000	0,000	0,000	0,000	0,000	0,000	0,000	0,000	0,000
686	платы электронные (кроме компьютерных), утратившие потребительские свойства	4 81 121 91 52 4	4	0,000	0,826	0,000	0,000	0,000	0,214	0,000	0,000	0,000	0,214	0,000	0,000	0,000	0,000	0,000	0,000	0,826	0,000	0,000	0,000	0,000	0,000	0,000	0,000	0,000	0,000	0,000	0,000
687	диски магнитные жесткие компьютерные, утратившие потребительские свойства	4 81 131 11 52 4	4	0,000	0,144	0,338	0,000	0,000	0,000	0,000	0,000	0,000	0,138	0,051	0,000	0,200	0,000	0,000	0,000	0,144	0,000	0,000	0,000	0,000	0,000	0,000	0,000	0,000	0,000	0,000	0,000
688	системный блок компьютера, утративший потребительские свойства	4 81 201 01 52 4	4	0,369	17,575	2,045	0,000	0,000	15,842	0,000	0,000	0,000	19,189	0,349	0,549	0,694	0,000	1,815	0,015	11,675	1,190	1,382	1,026	0,000	0,000	0,406	0,000	0,000	0,000	0,000	0,000	0,670
689	принтеры, сканеры, многофункциональные устройства (МФУ), утратившие потребительские свойства	4 81 202 01 52 4	4	0,270	22,095	14,722	0,000	0,000	0,509	0,000	0,000	0,000	16,127	1,443	1,843	0,234	0,000	1,039	0,039	18,417	2,919	1,380	0,768	0,010	0,000	0,100	0,000	0,000	0,000	0,000	0,000	0,289
690	проекторы, подключаемые к компьютеру, утратившие потребительские свойства	4 81 202 11 52 4	4	0,000	0,000	0,000	0,000	0,000	0,000	0,000	0,000	0,000	0,000	0,000	0,000	0,000	0,000	0,000	0,000	0,000	0,000	0,000	0,000	0,000	0,000	0,000	0,000	0,000	0,000	0,000	0,000
691	картриджи печатающих устройств с содержанием тонера менее 7% отработанные	4 81 203 02 52 4	4	0,491	56,075	3,238	0,000	0,000	0,061	0,000	0,000	0,000	0,545	0,017	0,000	1,873	36,000	1,615	1,415	10,154	0,420	2,018	0,071	0,000	0,000	0,008	0,000	0,000	0,000	0,000	0,000	7,652
692	клавиатура, манипулятор «мышь» с соединительными проводами, утратившие потребительские свойства	4 81 204 01 52 4	4	0,042	5,923	3,993	0,000	0,000	0,100	0,000	0,000	0,000	4,030	0,089	0,089	0,011	0,100	0,727	0,027	4,933	0,087	0,103	0,049	0,000	0,000	0,005	0,000	0,000	0,000	0,000	0,000	0,149
693	мониторы компьютерные плазменные, утратившие потребительские свойства	4 81 205 01 52 4	4	0,000	3,150	0,000	0,000	0,000	0,000	0,000	0,000	0,000	0,000	0,000	0,000	0,000	0,020	0,000	0,000	3,130	0,000	0,000	0,000	0,000	0,000	0,000	0,000	0,000	0,000	0,000	0,000	0,000

694	мониторы компьютерные жидкокристаллические, утратившие потребительские свойства	4 81 205 02 52 4	4	0,297	14,137	10,708	0,000	0,000	0,000	0,000	0,000	0,000	10,984	0,230	0,230	0,590	0,000	0,822	0,022	11,917	0,536	0,673	0,405	0,000	0,000	0,004	0,000	0,000	0,000	0,000	0,000	0,152
695	мониторы компьютерные электронолучевые, утратившие потребительские свойства	4 81 205 03 52 4	4	0,040	3,906	0,000	0,000	0,000	0,000	0,000	0,000	0,000	0,347	0,000	0,000	0,000	0,000	1,000	0,000	2,599	0,000	0,000	0,000	0,000	0,000	0,000	0,000	0,000	0,000	0,000	0,000	0,000
696	компьютеры портативные (ноутбуки), утратившие потребительские свойства	4 81 206 11 52 4	4	0,003	1,219	1,198	0,000	0,000	0,000	0,000	0,000	0,000	1,217	0,000	0,000	0,235	0,000	0,003	0,003	0,953	0,003	0,000	0,000	0,008	0,000	0,000	0,000	0,000	0,000	0,000	0,000	0,004
697	компьютер-моноблок, утративший потребительские свойства	4 81 207 11 52 4	4	0,000	0,100	0,000	0,000	0,000	0,000	0,000	0,000	0,000	0,000	0,000	0,000	0,000	0,000	0,000	0,000	0,100	0,000	0,000	0,000	0,000	0,000	0,000	0,000	0,000	0,000	0,000	0,000	0,000
698	информационно-платежный терминал, утративший потребительские свойства	4 81 209 11 52 4	4	0,000	4,300	0,000	0,000	0,000	0,000	0,000	0,000	0,000	0,000	0,000	0,000	0,000	0,000	0,000	0,000	4,300	0,000	0,000	0,000	0,000	0,000	0,000	0,000	0,000	0,000	0,000	0,000	0,000
699	электронное программно-техническое устройство для приема к оплате платежных карт (POS-терминал), утратившее потребительские свойства	4 81 209 13 52 4	4	0,000	1,900	24,438	0,000	0,000	0,000	0,000	0,000	0,000	24,438	0,000	0,000	0,000	0,000	0,000	0,000	1,900	0,000	0,000	0,000	0,000	0,000	0,000	0,000	0,000	0,000	0,000	0,000	0,000
700	электронный кассир, утративший потребительские свойства	4 81 209 17 52 4	4	0,000	0,300	0,000	0,000	0,000	0,000	0,000	0,000	0,000	0,300	0,000	0,000	0,000	0,000	0,000	0,000	0,000	0,000	0,000	0,000	0,000	0,000	0,000	0,000	0,000	0,000	0,000	0,000	0,000
701	телефонные и факсимильные аппараты, утратившие потребительские свойства	4 81 321 01 52 4	4	0,013	1,045	7,281	0,000	0,000	0,000	0,000	0,000	0,000	7,397	0,000	0,000	0,000	0,000	0,035	0,035	0,897	0,025	0,010	0,000	0,000	0,000	0,000	0,000	0,000	0,000	0,000	0,000	0,000
702	рации портативные, утратившие потребительские свойства	4 81 322 21 52 4	4	0,000	0,000	0,334	0,000	0,000	0,000	0,000	0,000	0,000	0,334	0,000	0,000	0,000	0,000	0,000	0,000	0,000	0,000	0,000	0,000	0,000	0,000	0,000	0,000	0,000	0,000	0,000	0,000	0,000
703	модемы, утратившие потребительские свойства	4 81 323 11 52 4	4	0,000	0,000	0,000	0,000	0,000	0,000	0,000	0,000	0,000	0,000	0,000	0,000	0,000	0,000	0,000	0,000	0,000	0,000	0,000	0,000	0,000	0,000	0,000	0,000	0,000	0,000	0,000	0,000	0,000
704	коммутаторы, концентраторы сетевые, утратившие потребительские свойства	4 81 331 11 52 4	4	0,000	0,022	0,000	0,000	0,000	0,000	0,000	0,000	0,000	0,000	0,000	0,000	0,000	0,000	0,000	0,000	0,018	0,000	0,000	0,000	0,000	0,000	0,000	0,000	0,000	0,000	0,000	0,000	0,004
705	коммутаторы, маршрутизаторы сетевые, утратившие потребительские свойства	4 81 331 12 52 4	4	0,000	0,451	0,707	0,000	0,000	0,000	0,000	0,000	0,000	0,707	0,000	0,000	0,000	0,000	0,000	0,000	0,450	0,000	0,001	0,000	0,000	0,000	0,000	0,000	0,000	0,000	0,000	0,000	0,000
706	тюнеры, модемы, серверы, утратившие потребительские свойства	4 81 332 11 52 4	4	0,000	0,783	1,066	0,000	0,000	0,000	0,000	0,000	0,000	0,685	0,000	0,000	0,000	0,000	0,000	0,000	0,783	0,001	0,000	0,000	0,000	0,000	0,000	0,000	0,000	0,000	0,000	0,000	0,381
707	приемники телевизионные (телевизоры) цветного изображения с электронно-лучевой трубкой, утратившие потребительские свойства	4 81 421 22 52 4	4	0,000	0,120	0,100	0,000	0,000	0,000	0,000	0,000	0,000	0,100	0,000	0,000	0,000	0,000	0,100	0,000	0,020	0,000	0,000	0,000	0,000	0,000	0,000	0,000	0,000	0,000	0,000	0,000	0,000
708	видеоплееры, утратившие потребительские свойства	4 81 431 32 52 4	4	0,000	0,000	0,100	0,000	0,000	0,000	0,000	0,000	0,000	0,100	0,000	0,000	0,000	0,000	0,000	0,000	0,000	0,000	0,000	0,000	0,000	0,000	0,000	0,000	0,000	0,000	0,000	0,000	0,000
709	DVD-проигрыватели стационарные и переносные, утратившие потребительские свойства	4 81 431 51 52 4	4	0,000	0,000	0,000	0,000	0,000	0,000	0,000	0,000	0,000	0,000	0,000	0,000	0,000	0,000	0,000	0,000	0,000	0,000	0,000	0,000	0,000	0,000	0,000	0,000	0,000	0,000	0,000	0,000	0,000
710	магнитолы автомобильные, утратившие потребительские свойства	4 81 431 81 52 4	4	0,000	0,010	0,000	0,000	0,000	0,000	0,000	0,000	0,000	0,000	0,000	0,000	0,000	0,000	0,000	0,000	0,010	0,000	0,000	0,000	0,000	0,000	0,000	0,000	0,000	0,000	0,000	0,000	0,000
711	видеомагнитофоны бытовые, утратившие потребительские свойства	4 81 433 51 52 4	4	0,000	0,000	0,200	0,000	0,000	0,000	0,000	0,000	0,000	0,200	0,000	0,000	0,000	0,000	0,000	0,000	0,000	0,000	0,000	0,000	0,000	0,000	0,000	0,000	0,000	0,000	0,000	0,000	0,000
712	датчики и камеры автоматических систем охраны и видеонаблюдения, утратившие потребительские свойства	4 81 433 91 52 4	4	0,000	8,167	6,754	0,000	0,000	0,000	0,000	0,000	0,000	6,754	0,000	0,000	0,000	0,000	0,000	0,000	8,167	0,000	0,000	0,000	0,000	0,000	0,000	0,000	0,000	0,000	0,000	0,000	0,000
713	наушники, утратившие потребительские свойства	4 81 443 11 52 4	4	0,000	0,001	0,000	0,000	0,000	0,000	0,000	0,000	0,000	0,000	0,000	0,000	0,000	0,000	0,000	0,000	0,001	0,000	0,000	0,000	0,000	0,000	0,000	0,000	0,000	0,000	0,000	0,000	0,000
714	часы настенные, утратившие потребительские свойства	4 81 581 11 52 4	4	0,000	0,001	0,000	0,000	0,000	0,000	0,000	0,000	0,000	0,000	0,000	0,000	0,000	0,000	0,000	0,000	0,000	0,000	0,000	0,000	0,000	0,000	0,000	0,000	0,000	0,000	0,000	0,000	0,001
715	лом изделий электроустановочных	4 82 351 11 52 4	4	0,004	5,120	0,300	0,000	0,000	0,000	0,000	0,000	0,000	0,300	0,000	0,000	0,000	0,000	3,871	0,000	1,253	0,000	0,000	0,000	0,000	0,000	0,000	0,000	0,000	0,000	0,000	0,000	0,000
716	изделия электроустановочные в смеси, утратившие потребительские свойства	4 82 351 21 52 4	4	0,000	0,000	0,000	0,000	0,000	0,000	0,000	0,000	0,000	0,000	0,000	0,000	0,000	0,000	0,000	0,000	0,000	0,000	0,000	0,000	0,000	0,000	0,000	0,000	0,000	0,000	0,000	0,000	0,000
717	светодиодные лампы, утратившие потребительские свойства	4 82 415 01 52 4	4	0,285	3,020	10,611	0,293	0,000	0,100	0,000	4,400	4,400	4,067	3,647	3,647	0,100	0,100	0,183	0,000	1,893	0,000	2,172	0,000	0,000	0,000	0,111	0,000	4,400	0,000	0,000	0,000	0,990
718	светильники со светодиодными элементами в сборе, утратившие потребительские свойства	4 82 427 11 52 4	4	2,413	1,025	2,098	0,086	0,000	0,000	0,000	0,163	0,163	1,357	1,357	1,357	0,928	0,000	0,000	0,000	2,535	0,000	0,330	0,000	0,000	0,000	0,217	0,000	0,163	0,000	0,000	0,000	0,006
719	светильники для освещения жилых и общественных помещений, утратившие потребительские свойства	4 82 427 21 52 4	4	0,000	0,018	0,000	0,000	0,000	0,000	0,000	0,000	0,000	0,000	0,000	0,000	0,000	0,000	0,000	0,000	0,018	0,000	0,000	0,000	0,000	0,000	0,000	0,000	0,000	0,000	0,000	0,000	0,000
720	холодильники бытовые, не содержащие озоноразрушающих веществ, утратившие потребительские свойства	4 82 511 11 52 4	4	0,000	14,311	1514,686	0,000	0,000	0,000	0,000	0,000	0,000	783,786	0,000	40,100	0,000	0,000	0,000	0,000	745,211	0,000	0,000	0,000	0,000	0,000	0,000	0,000	0,000	0,000	0,000	0,000	0,000
721	машины стиральные бытовые, утратившие потребительские свойства	4 82 513 11 52 4	4	0,000	0,296	0,000	0,000	0,000	0,000	0,000	0,000	0,000	0,000	0,000	0,000	0,000	0,000	0,000	0,000	0,296	0,000	0,000	0,000	0,000	0,000	0,000	0,000	0,000	0,000	0,000	0,000	0,000
722	вентилятор бытовой напольный, утративший потребительские свойства	4 82 515 11 52 4	4	0,000	0,040	0,000	0,000	0,000	0,000	0,000	0,000	0,000	0,000	0,000	0,000	0,000	0,000	0,000	0,000	0,040	0,000	0,000	0,000	0,000	0,000	0,000	0,000	0,000	0,000	0,000	0,000	0,000
723	пылесос, утративший потребительские свойства	4 82 521 11 52 4	4	0,000	7,819	12,999	0,000	0,000	0,000	0,000	0,000	0,000	12,999	0,000	0,000	0,000	0,000	0,000	0,000	7,819	0,000	0,000	0,000	0,000	0,000	0,000	0,000	0,000	0,000	0,000	0,000	0,000
724	сушилка для рук, утратившая потребительские свойства	4 82 523 21 52 4	4	0,000	1,579	1,198	0,000	0,000	0,000	0,000	0,000	0,000	1,198	0,000	0,000	0,000	0,000	0,000	0,000	1,579	0,000	0,000	0,000	0,000	0,000	0,000	0,000	0,000	0,000	0,000	0,000	0,000
725	утюги электрические бытовые, утратившие потребительские свойства	4 82 523 31 52 4	4	0,000	0,002	0,000	0,000	0,000	0,000	0,000	0,000	0,000	0,000	0,000	0,000	0,000	0,000	0,000	0,000	0,000	0,000	0,000	0,000	0,000	0,000	0,000	0,000	0,000	0,000	0,000	0,000	0,002
726	электрочайник, утративший потребительские свойства	4 82 524 11 52 4	4	0,000	11,259	9,365	0,000	0,000	0,000	0,000	0,000	0,000	9,365	0,000	0,000	0,000	0,000	0,001	0,001	11,251	0,000	0,000	0,000	0,000	0,000	0,000	0,000	0,000	0,000	0,000	0,000	0,007
727	электрокофеварка, утратившая потребительские свойства	4 82 524 12 52 4	4	0,000	0,628	0,000	0,000	0,000	0,600	0,000	0,000	0,000	0,608	0,000	0,000	0,000	0,000	0,000	0,000	0,620	0,000	0,000	0,000	0,000	0,000	0,000	0,000	0,000	0,000	0,000	0,000	0,000
728	водонагреватель бытовой, утративший потребительские свойства	4 82 524 21 52 4	4	0,000	0,020	0,700	0,000	0,000	0,000	0,000	0,000	0,000	0,720	0,000	0,000	0,000	0,000	0,000	0,000	0,000	0,000	0,000	0,000	0,000	0,000	0,000	0,000	0,000	0,000	0,000	0,000	0,000
729	обогреватель масляный, утративший потребительские свойства	4 82 526 31 52 4	4	0,000	0,189	0,000	0,000	0,000	0,000	0,000	0,000	0,000	0,000	0,000	0,000	0,000	0,000	0,000	0,000	0,189	0,000	0,000	0,000	0,000	0,000	0,000	0,000	0,000	0,000	0,000	0,000	0,000
730	нагреватели электрические трубчатые высоковольтные, утратившие потребительские свойства	4 82 526 51 52 4	4	0,000	3,140	2,644	0,000	0,000	0,000	0,000	0,000	0,000	2,644	0,000	0,000	0,000	0,000	0,000	0,000	3,130	0,000	0,000	0,000	0,000	0,000	0,000	0,000	0,000	0,000	0,000	0,000	0,010
731	печь микроволновая, утратившая потребительские свойства	4 82 527 11 52 4	4	0,000	7,334	6,007	0,000	0,000	0,000	0,000	0,000	0,000	6,079	0,000	0,000	0,000	0,000	0,000	0,000	7,262	0,000	0,000	0,000	0,000	0,000	0,000	0,000	0,000	0,000	0,000	0,000	0,000

732	печь электрическая бытовая, утратившая потребительские свойства	4 82 528 11 52 4	4	0,000	0,128	3,000	0,000	0,000	0,000	0,000	0,000	0,000	3,000	0,000	0,000	0,000	0,000	0,000	0,000	0,128	0,000	0,000	0,000	0,000	0,000	0,000	0,000	0,000	0,000	0,000	0,000	0,000
733	кулер для воды с охлаждением и нагревом, утративший потребительские свойства	4 82 529 11 52 4	4	0,000	0,010	0,015	0,000	0,000	0,000	0,000	0,000	0,000	0,025	0,000	0,000	0,000	0,000	0,000	0,000	0,000	0,000	0,000	0,000	0,000	0,000	0,000	0,000	0,000	0,000	0,000	0,000	0,000
734	приборы электроизмерительные щитовые, утратившие потребительские свойства	4 82 643 11 52 4	4	0,000	0,000	0,000	0,000	0,000	0,000	0,000	0,000	0,000	0,000	0,000	0,000	0,000	0,000	0,000	0,000	0,000	0,000	0,000	0,000	0,000	0,000	0,000	0,000	0,000	0,000	0,000	0,000	0,000
735	приборы КИП и А и их части, утратившие потребительские свойства	4 82 691 11 52 4	4	0,401	0,050	0,000	0,000	0,000	0,001	0,000	0,000	0,000	0,001	0,000	0,000	0,000	0,000	0,000	0,000	0,061	0,000	0,000	0,000	0,000	0,000	0,000	0,000	0,000	0,000	0,000	0,000	0,390
736	микросхемы контрольно-измерительных приборов, утратившие потребительские свойства	4 82 695 11 52 4	4	0,004	0,592	0,000	0,000	0,000	0,000	0,000	0,000	0,000	0,000	0,000	0,000	0,000	0,000	0,000	0,000	0,596	0,000	0,000	0,000	0,000	0,000	0,000	0,000	0,000	0,000	0,000	0,000	0,000
737	кондиционеры бытовые, не содержащие озоноразрушающих веществ, утратившие потребительские свойства	4 82 713 11 52 4	4	0,000	1,383	1,620	0,000	0,000	0,000	0,000	0,000	0,000	1,656	0,000	0,000	0,000	0,000	0,100	0,000	1,247	0,100	0,000	0,000	0,000	0,000	0,000	0,000	0,000	0,000	0,000	0,000	0,000
738	сплит-системы кондиционирования бытовые, не содержащие озоноразрушающих веществ, утратившие потребительские свойства	4 82 713 15 52 4	4	0,000	1,884	0,000	0,000	0,000	0,000	0,000	0,000	0,000	0,449	0,000	0,000	0,000	0,000	0,000	0,000	1,435	0,100	0,000	0,000	0,000	0,000	0,000	0,000	0,000	0,000	0,000	0,000	0,000
739	морозильные камеры, не содержащие озоноразрушающих веществ, утратившие потребительские свойства	4 82 721 61 52 4	4	0,000	10,410	0,000	0,000	0,000	0,000	0,000	0,000	0,000	0,000	0,000	0,000	0,000	0,000	0,000	0,000	10,410	0,000	0,000	0,000	0,000	0,000	0,000	0,000	0,000	0,000	0,000	0,000	0,000
740	калькуляторы, утратившие потребительские свойства	4 82 812 11 52 4	4	0,000	0,002	0,001	0,000	0,000	0,000	0,000	0,000	0,000	0,001	0,000	0,000	0,000	0,000	0,000	0,000	0,002	0,000	0,000	0,000	0,000	0,000	0,000	0,000	0,000	0,000	0,000	0,000	0,000
741	контрольно-кассовый аппарат, утративший потребительские свойства	4 82 813 11 52 4	4	0,000	0,000	0,113	0,000	0,000	0,000	0,000	0,000	0,000	0,113	0,000	0,000	0,000	0,000	0,000	0,000	0,000	0,000	0,000	0,000	0,000	0,000	0,000	0,000	0,000	0,000	0,000	0,000	0,000
742	счетчики банкнот, утратившие потребительские свойства (кроме ультрафиолетовых)	4 82 813 12 52 4	4	0,000	1,720	3,316	0,000	0,000	0,000	0,000	0,000	0,000	3,536	0,000	0,000	0,000	0,000	0,000	0,000	1,500	0,000	0,000	0,000	0,000	0,000	0,000	0,000	0,000	0,000	0,000	0,000	0,000
743	тепокасса, утратившая потребительские свойства	4 82 813 13 52 4	4	0,000	0,400	0,000	0,000	0,000	0,000	0,000	0,000	0,000	0,400	0,000	0,000	0,000	0,000	0,000	0,000	0,000	0,000	0,000	0,000	0,000	0,000	0,000	0,000	0,000	0,000	0,000	0,000	0,000
744	Машины офисные прочие, утратившие потребительские свойства	4 82 823 00 00 0	4	0,000	1,000	0,000	0,000	0,000	0,000	0,000	0,000	0,000	0,000	0,000	0,000	0,000	0,000	0,000	0,000	1,000	0,000	0,000	0,000	0,000	0,000	0,000	0,000	0,000	0,000	0,000	0,000	0,000
745	машины копировальные для офисов, утратившие потребительские свойства	4 82 823 11 52 4	4	0,000	0,138	0,085	0,000	0,000	0,000	0,000	0,000	0,000	0,085	0,000	0,000	0,000	0,000	0,100	0,000	0,038	0,000	0,000	0,000	0,000	0,000	0,000	0,000	0,000	0,000	0,000	0,000	0,000
746	уничтожитель бумаг (шредер), утративший потребительские свойства	4 82 823 71 52 4	4	0,000	0,050	0,000	0,000	0,000	0,000	0,000	0,000	0,000	0,050	0,000	0,000	0,000	0,000	0,000	0,000	0,000	0,000	0,000	0,000	0,000	0,000	0,000	0,000	0,000	0,000	0,000	0,000	0,000
747	детекторы валют, утратившие потребительские свойства (кроме ультрафиолетовых)	4 82 895 11 52 4	4	0,000	0,907	0,756	0,000	0,000	0,000	0,000	0,000	0,000	0,963	0,000	0,000	0,000	0,000	0,000	0,000	0,700	0,000	0,000	0,000	0,000	0,000	0,000	0,000	0,000	0,000	0,000	0,000	0,000
748	электроинструменты для сверления отверстий и закручивания крепежных изделий, утратившие потребительские свойства	4 82 911 12 52 4	4	0,000	0,834	9,702	0,000	0,000	0,000	0,000	0,000	0,000	9,702	0,000	0,000	0,000	0,000	0,000	0,000	0,834	0,000	0,000	0,000	0,000	0,000	0,000	0,000	0,000	0,000	0,000	0,000	0,000
749	выключатели автоматические, утратившие потребительские свойства	4 82 986 11 52 4	4	0,000	0,000	0,000	0,000	0,000	0,000	0,000	0,000	0,000	0,000	0,000	0,000	0,000	0,000	0,000	0,000	0,000	0,000	0,000	0,000	0,000	0,000	0,000	0,000	0,000	0,000	0,000	0,000	0,000
750	инструмент электромонтажный, утративший потребительские свойства	4 84 553 11 52 4	4	0,000	1,118	0,953	0,000	0,000	0,000	0,000	0,000	0,000	0,953	0,000	0,000	0,000	0,000	0,000	0,000	1,118	0,000	0,000	0,000	0,000	0,000	0,000	0,000	0,000	0,000	0,000	0,000	0,000
751	ламинатор, утративший потребительские свойства	4 88 291 21 52 4	4	0,000	0,000	0,000	0,000	0,000	0,000	0,000	0,000	0,000	0,000	0,000	0,000	0,000	0,000	0,000	0,000	0,000	0,000	0,000	0,000	0,000	0,000	0,000	0,000	0,000	0,000	0,000	0,000	0,000
752	огнетушители самоперабатывающие порошковые, утратившие потребительские свойства	4 89 221 11 52 4	4	0,000	0,230	2,806	0,000	0,000	0,000	0,000	0,000	0,000	0,985	0,000	0,000	0,000	0,000	0,000	0,000	1,421	1,421	0,230	0,030	0,000	0,000	0,000	0,000	0,000	0,000	0,000	0,000	0,400
753	огнетушители углекислотные, утратившие потребительские свойства	4 89 221 21 52 4	4	0,000	0,345	1,794	0,000	0,000	0,000	0,000	0,000	0,000	0,300	0,000	0,000	0,000	0,000	0,000	0,000	1,794	1,794	0,045	0,045	0,000	0,000	0,000	0,000	0,000	0,000	0,000	0,000	0,000
754	рукава пожарные из натуральных волокон с резиновым покрытием, утратившие потребительские свойства	4 89 222 12 52 4	4	0,000	0,000	0,000	0,000	0,000	0,000	0,000	0,000	0,000	0,000	0,000	0,000	0,000	0,000	0,000	0,000	0,000	0,000	0,000	0,000	0,000	0,000	0,000	0,000	0,000	0,000	0,000	0,000	0,000
755	коробки фильтрующе-поглощающие противогазов, утратившие потребительские свойства	4 91 102 01 52 4	4	0,000	0,479	0,438	0,000	0,000	0,000	0,000	0,000	0,000	0,124	0,000	0,000	0,314	0,000	0,000	0,000	0,150	0,000	0,314	0,000	0,000	0,000	0,000	0,000	0,000	0,000	0,000	0,000	0,015
756	отходы лицевой части противогаза	4 91 102 11 52 4	4	0,000	0,100	0,102	0,000	0,000	0,000	0,000	0,000	0,000	0,102	0,000	0,000	0,000	0,000	0,000	0,000	0,100	0,000	0,000	0,000	0,000	0,000	0,000	0,000	0,000	0,000	0,000	0,000	0,000
757	противогазы в комплекте, утратившие потребительские свойства	4 91 102 21 52 4	4	0,000	7,375	7,058	0,000	0,000	0,000	0,000	0,000	0,000	0,000	0,000	0,000	7,058	0,000	0,000	0,000	0,200	0,000	7,175	0,900	0,000	0,000	0,000	0,000	0,000	0,000	0,000	0,000	0,000
758	изолирующие дыхательные аппараты в комплекте, утратившие потребительские свойства	4 91 102 71 52 4	4	0,000	0,000	0,000	0,000	0,000	0,000	0,000	0,000	0,000	0,000	0,000	0,000	0,000	0,000	0,000	0,000	0,000	0,000	0,000	0,000	0,000	0,000	0,000	0,000	0,000	0,000	0,000	0,000	0,000
759	респираторы фильтрующие противогазоаэрозольные, утратившие потребительские свойства	4 91 103 21 52 4	4	0,000	0,010	0,000	0,000	0,000	0,000	0,000	0,000	0,000	0,000	0,000	0,000	0,000	0,000	0,000	0,000	0,000	0,000	0,010	0,000	0,000	0,000	0,000	0,000	0,000	0,000	0,000	0,000	0,000
760	средства индивидуальной защиты лица и/или глаз на полимерной основе, утратившие потребительские свойства	4 91 104 11 52 4	4	0,000	0,000	0,039	0,000	0,000	0,000	0,000	0,000	0,000	0,039	0,000	0,000	0,000	0,000	0,000	0,000	0,000	0,000	0,000	0,000	0,000	0,000	0,000	0,000	0,000	0,000	0,000	0,000	0,000
761	средства индивидуальной защиты глаз, рук, органов слуха в смеси, утратившие потребительские свойства	4 91 105 11 52 4	4	0,000	0,356	0,447	0,000	0,000	0,000	0,000	0,000	0,000	0,397	0,000	0,000	0,075	0,000	0,000	0,000	0,000	0,000	0,050	0,000	0,000	0,000	0,281	0,000	0,000	0,000	0,000	0,000	0,000
762	отходы мебели деревянной офисной	4 92 111 11 72 4	4	0,000	3,320	0,346	0,000	0,000	0,000	0,000	0,000	0,000	0,000	0,000	0,000	0,346	0,000	0,000	0,000	0,800	0,000	0,000	0,000	0,000	0,000	2,500	0,000	0,000	0,000	0,000	0,000	0,020
763	отходы мебели из разнородных материалов	4 92 111 81 52 4	4	0,000	56,690	21,409	0,000	0,000	0,000	0,000	0,000	0,000	2,725	0,000	0,000	21,409	0,000	0,100	0,100	14,560	0,700	14,700	0,000	0,000	0,000	24,500	0,100	0,000	0,000	0,000	0,000	0,105
764	зола от сжигания угля малоопасная	6 11 100 01 40 4	4	0,000	17,895	0,000	0,000	0,000	0,000	0,000	0,000	0,000	0,000	0,000	0,000	0,000	0,000	0,000	0,000	0,000	0,000	0,000	0,000	15,090	0,000	2,805	0,000	0,000	0,000	0,000	0,000	0,000
765	шлак от сжигания угля малоопасный	6 11 200 01 21 4	4	255,400	3345,950	0,000	0,000	0,000	0,000	0,000	0,000	0,000	0,000	0,000	0,000	0,000	24,400	0,000	0,000	3285,900	0,000	0,000	0,000	0,000	0,000	31,350	3,050	0,000	0,000	0,000	0,000	259,700
766	золошлаковая смесь от сжигания углей малоопасная	6 11 400 01 20 4	4	495,011	5955,308	30,012	0,000	0,000	23,364	0,000	0,000	0,000	1396,928	807,130	0,000	0,000	29,390	81,170	0,000	2578,140	0,000	1,800	1,800	0,000	0,000	905,728	0,150	232,500	0,000	0,000	122,880	1155,159
767	зола от сжигания древесного топлива умеренно опасная	6 11 900 01 40 4	4	0,000	0,000	0,000	0,000	0,000	0,000	0,000	0,000	0,000	0,000	0,000	0,000	0,000	0,000	0,000	0,000	0,000	0,000	0,000	0,000	0,000	0,000	0,000	0,000	0,000	0,000	0,000	0,000	0,000

768	гравийная засыпка маслоприемных устройств маслонаполненного электрооборудования, загрязненная нефтепродуктами (содержание нефтепродуктов менее 15%)	6 91 322 01 21 4	4	0,000	0,000	0,000	0,000	0,000	0,000	0,000	0,000	0,000	0,000	0,000	0,000	0,000	0,000	0,000	0,000	0,000	0,000	0,000	0,000	0,000	0,000	0,000	0,000	0,000	0,000	0,000	0,000	0,000
769	отходы зачистки емкостей хранения, приготовления растворов реагентов (коагулянтов) на основе соединений алюминия	7 10 207 21 39 4	4	0,000	0,000	0,000	0,000	0,000	0,000	0,000	0,000	0,000	0,000	0,000	0,000	0,000	0,000	0,000	0,000	0,000	0,000	0,000	0,000	0,000	0,000	0,000	0,000	0,000	0,000	0,000	0,000	0,000
770	фильтрующие элементы из полипропилена, отработанные при водоподготовке	7 10 213 21 51 4	4	0,000	0,000	0,000	0,000	0,000	0,000	0,000	0,000	0,000	0,000	0,000	0,000	0,000	0,000	0,000	0,000	0,000	0,000	0,000	0,000	0,000	0,000	0,000	0,000	0,000	0,000	0,000	0,000	0,000
771	фильтры мембранные обратного осмоса из разнородных полимерных материалов, отработанные при водоподготовке	7 10 214 57 52 4	4	0,000	4,100	0,000	0,000	0,000	0,000	0,000	0,000	0,000	0,000	0,000	0,000	0,000	0,000	0,000	0,000	0,000	0,000	0,000	0,000	0,000	0,000	0,000	4,100	0,000	0,000	0,000	0,000	0,000
772	отходы (шлам) очистки водопроводных сетей, колодцев	7 10 801 01 39 4	4	0,000	103,570	0,570	0,000	0,000	0,000	0,000	0,000	0,000	0,000	0,000	0,000	0,570	103,000	0,000	0,000	0,000	0,000	0,570	0,000	0,000	0,000	0,000	0,000	0,000	0,000	0,000	0,000	0,000
773	мусор с защитных решеток дождевой (ливневой) канализации	7 21 000 01 71 4	4	0,000	300,000	297,300	0,000	0,000	50,000	0,000	0,000	0,000	0,000	0,000	0,000	0,000	0,000	0,000	0,000	0,000	0,000	0,000	0,000	0,000	0,000	0,000	300,000	0,000	0,000	0,000	47,300	300,000
774	осадок очистных сооружений дождевой (ливневой) канализации малоопасный	7 21 100 01 39 4	4	0,000	0,000	0,200	0,000	0,000	0,000	0,000	0,000	0,000	0,000	0,000	0,000	0,200	0,000	0,000	0,000	0,000	0,000	0,000	0,000	0,000	0,000	0,000	0,000	0,000	0,000	0,000	0,000	0,000
775	отходы (осадок) при очистке накопителей дождевых (ливневых) стоков	7 21 812 11 39 4	4	0,000	695,000	0,000	0,000	0,000	0,000	0,000	0,000	0,000	0,000	0,000	0,000	0,000	0,000	0,000	0,000	0,000	0,000	0,000	0,000	0,000	0,000	0,000	695,000	0,000	0,000	0,000	0,000	0,000
776	мусор с защитных решеток хозяйственно-бытовой и смешанной канализации малоопасный	7 22 101 01 71 4	4	0,000	56,942	47,300	0,000	0,000	0,000	0,000	0,000	0,000	0,000	0,000	0,000	0,000	0,000	0,000	0,000	0,000	0,000	1,122	1,000	0,000	0,000	55,820	0,000	0,000	0,000	0,000	47,300	0,000
777	осадок с песколовок при очистке хозяйственно-бытовых и смешанных сточных вод малоопасный	7 22 102 01 39 4	4	0,000	61,300	0,000	0,000	0,000	0,000	0,000	0,000	0,000	0,000	0,000	0,000	0,000	0,000	0,000	0,000	0,000	0,000	0,000	0,000	0,000	0,000	61,300	0,000	0,000	0,000	0,000	0,000	0,000
778	осадки с песколовок и отстойников при механической очистке хозяйственно-бытовых и смешанных сточных вод малоопасные	7 22 109 01 39 4	4	0,000	0,000	0,000	0,000	0,000	0,000	0,000	0,000	0,000	0,000	0,000	0,000	0,000	0,000	0,000	0,000	0,000	0,000	0,000	0,000	0,000	0,000	0,000	0,000	0,000	0,000	0,000	0,000	0,000
779	всплывшие вещества, включая жиры, при механической очистке хозяйственно-бытовых и смешанных сточных вод малоопасные	7 22 111 21 39 4	4	0,000	0,000	0,100	0,000	0,000	0,000	0,000	0,000	0,000	0,000	0,000	0,000	0,100	0,000	0,000	0,000	0,000	0,000	0,000	0,000	0,000	0,000	0,000	0,000	0,000	0,000	0,000	0,000	0,000
780	осадки при механической очистке хозяйственно-бытовых и смешанных сточных вод обезвоженные малоопасные	7 22 125 11 39 4	4	0,000	0,000	0,000	0,000	0,000	0,000	0,000	0,000	0,000	0,000	0,000	0,000	0,000	0,000	0,000	0,000	0,000	0,000	0,000	0,000	0,000	0,000	0,000	0,000	0,000	0,000	0,000	0,000	0,000
781	ил избыточный биологических очистных сооружений хозяйственно-бытовых и смешанных сточных вод	7 22 200 01 39 4	4	0,000	20,000	0,000	0,000	0,000	0,000	0,000	0,000	0,000	20,000	20,000	0,000	0,000	0,000	0,000	0,000	0,000	0,000	0,000	0,000	0,000	0,000	0,000	0,000	0,000	0,000	0,000	0,000	0,000
782	ил избыточный биологических очистных сооружений в смеси с осадком механической очистки хозяйственно-бытовых и смешанных сточных вод	7 22 201 11 39 4	4	0,000	0,700	0,000	0,000	0,000	0,700	0,000	0,000	0,000	0,000	0,000	0,000	0,000	0,700	0,000	0,000	0,000	0,000	0,000	0,000	0,000	0,000	0,700	0,000	0,000	0,000	0,000	0,000	0,000
783	осадок биологических очистных сооружений хозяйственно-бытовых и смешанных сточных вод обезвоженный методом естественной сушки малоопасный	7 22 221 11 39 4	4	0,000	0,000	0,000	0,000	0,000	0,000	0,000	0,000	0,000	0,000	0,000	0,000	0,000	0,000	0,000	0,000	0,000	0,000	0,000	0,000	0,000	0,000	0,000	0,000	0,000	0,000	0,000	0,000	0,000
784	отходы (осадки) после механической и биологической очистки хозяйственно-бытовых и смешанных сточных вод	7 22 399 11 39 4	4	0,000	1,541	0,000	0,000	0,000	0,000	0,000	0,000	0,000	0,000	0,000	0,000	0,000	0,000	0,000	0,000	1,541	0,000	0,000	0,000	0,000	0,000	0,000	0,000	0,000	0,000	0,000	0,000	0,000
785	отходы (шлам) при очистке сетей, колодцев хозяйственно-бытовой и смешанной канализации	7 22 800 01 39 4	4	0,000	9,300	0,100	0,000	0,000	0,000	0,000	0,000	0,000	0,000	0,000	0,000	0,100	0,000	0,000	0,000	0,000	0,000	9,300	4,700	0,000	0,000	0,000	0,000	0,000	0,000	0,000	0,000	0,000
786	осадок (илам) механической очистки нефтесодержащих сточных вод, содержащий нефтепродукты в количестве менее 15%, обводненный	7 23 101 01 39 4	4	0,000	137,900	52,909	0,000	0,000	0,000	0,000	0,000	0,000	0,000	0,000	0,000	52,909	0,000	0,000	0,000	6,700	0,000	131,200	0,000	0,000	0,000	0,000	0,000	0,000	0,000	0,000	0,000	0,000
787	осадок механической очистки нефтесодержащих сточных вод, содержащий нефтепродукты в количестве менее 15%	7 23 102 02 39 4	4	0,000	113,208	25,695	0,000	0,000	0,000	0,000	0,000	0,000	1,455	0,000	0,000	10,240	0,000	0,000	0,000	1,700	0,000	56,008	4,000	0,000	0,000	0,000	0,000	0,000	0,000	0,000	69,000	0,500
788	ил избыточный биологических очистных сооружений нефтесодержащих сточных вод	7 23 200 01 39 4	4	0,000	0,000	0,000	0,000	0,000	0,000	0,000	0,000	0,000	0,000	0,000	0,000	0,000	0,000	0,000	0,000	0,000	0,000	0,000	0,000	0,000	0,000	0,000	0,000	0,000	0,000	0,000	0,000	0,000
789	осадок (илам) флотационной очистки нефтесодержащих сточных вод, содержащий нефтепродукты в количестве менее 15%	7 23 301 02 39 4	4	0,000	7,490	0,060	0,000	0,000	0,000	0,000	0,000	0,000	0,000	0,000	0,000	0,060	0,000	0,000	0,000	0,000	0,000	7,490	7,390	0,000	0,000	0,000	0,000	0,000	0,000	0,000	0,000	0,000
790	осадок механической очистки смеси ливневых и производственных сточных вод, не содержащих специфические загрязнители, малоопасный	7 29 010 11 39 4	4	0,000	0,000	0,000	0,000	0,000	0,000	0,000	0,000	0,000	0,000	0,000	0,000	0,000	0,000	0,000	0,000	0,000	0,000	0,000	0,000	0,000	0,000	0,000	0,000	0,000	0,000	0,000	0,000	0,000
791	ОТХОДЫ КОММУНАЛЬНЫЕ, ПОДОБНЫЕ КОММУНАЛЬНЫМ НА ПРОИЗВОДСТВЕ И ПРИ ПРЕДОСТАВЛЕНИИ УСЛУГ НАСЕЛЕНИЮ	7 30 000 00 00 0	4	0,000	83,000	0,000	0,000	0,000	0,000	0,000	0,000	0,000	0,000	0,000	0,000	0,000	0,000	0,000	0,000	0,000	0,000	0,000	0,000	0,000	0,000	0,000	0,000	0,000	0,000	0,000	0,000	0,000	83,000
792	Отходы коммунальные твердые	7 31 000 00 00 0	4	0,000	66,560	0,000	0,000	0,000	60,560	0,000	0,000	0,000	0,000	0,000	0,000	0,000	66,560	0,000	0,000	0,000	0,000	0,000	0,000	0,000	0,000	0,000	0,000	0,000	0,000	0,000	0,000	60,560
793	отходы из жилищ несортированные (исключая крупногабаритные)	7 31 110 01 72 4	4	356004,305	25134,471	587961,804	0,000	0,000	4,050	0,000	71085,098	96798,532	51729,986	0,000	51705,048	72,810	13689,923	0,000	0,000	79,360	0,000	0,000	0,000	0,000	0,000	150,300	0,000	0,000	0,000	20305,770	488446,342	389222,475
795	мусор и смет уличный	7 31 200 01 72 4	4	7,600	6180,308	0,000	0,000	0,000	8,400	0,000	0,000	0,000	28,600	0,000	0,000	0,000	5755,528	0,000	0,000	0,000	0,000	10,000	0,000	0,400	0,000	385,635	0,000	0,263	0,000	0,000	0,000	15,882
796	Прочие твердые коммунальные отходы	7 31 900 00 00 0	4	0,000	241,700	0,000	0,000	0,000	0,000	0,000	0,000	0,000	0,000	0,000	0,000	0,000	211,700	0,000	0,000	0,000	0,000	0,000	0,000	0,000	0,000	0,000	0,000	0,000	0,000	0,000	0,000	30,000

797	отходы (осадки) из выгребных ям	7 32 100 01 30 4	4	78,500	75371,981	1,200	0,000	0,000	15528,940	0,000	0,000	0,000	444,200	0,000	0,000	13789,816	252,900	1145,860	0,000	2160,700	0,000	51641,624	457,000	43,725	0,000	3418,900	0,000	1140,000	0,000	0,000	0,000	16942,896
798	отходы коммунальные жидкие неканализованных объектов водопотребления	7 32 101 01 30 4	4	781,000	4,000	0,000	0,000	0,000	0,400	0,000	0,000	0,000	0,000	0,000	0,000	0,000	0,000	0,000	0,000	0,000	0,000	0,400	0,000	0,000	0,000	784,600	0,000	0,000	0,000	0,000	0,000	0,400
799	Мусор от офисных и бытовых помещений предприятий, организаций, относящийся к твердым коммунальным отходам	7 33 100 00 00 0	4	0,000	140,744	0,000	0,000	0,000	0,000	0,000	0,000	0,000	0,000	0,000	0,000	0,000	43,400	0,000	0,000	96,800	0,000	0,000	0,000	0,000	0,000	0,000	0,000	0,000	0,000	0,000	0,000	0,544
800	мусор от офисных и бытовых помещений организаций несортированный (исключая крупногабаритный)	7 33 100 01 72 4	4	281460,440	202138,014	108977,695	0,000	0,000	2773,946	0,000	110218,740	110218,740	220,840	0,000	0,000	52,357	200191,874	90,100	0,000	267,372	0,000	185,185	0,000	10,507	0,000	1351,878	0,000	0,330	0,000	612,458	105009,183	287970,469
802	мусор от офисных и бытовых помещений организаций практически неопасный	7 33 100 02 72 5	4	0,000	2,891	0,000	0,000	0,000	0,000	0,000	0,000	0,000	0,000	0,000	0,000	0,000	2,891	0,000	0,000	0,000	0,000	0,000	0,000	0,000	0,000	0,000	0,000	0,000	0,000	0,000	0,000	0,000
803	мусор от бытовых помещений судов и прочих плавучих средств, не предназначенных для перевозки пассажиров	7 33 151 01 72 4	4	0,000	0,650	0,000	0,000	0,000	0,000	0,000	0,000	0,000	0,000	0,000	0,000	0,000	0,000	0,000	0,000	0,000	0,000	0,000	0,000	0,000	0,000	0,650	0,000	0,000	0,000	0,000	0,000	0,000
804	мусор и смет производственных помещений малоопасный	7 33 210 01 72 4	4	0,612	3381,728	10621,829	0,000	0,000	63,896	0,000	0,000	0,000	54,896	0,000	0,000	32,803	505,083	23,944	0,000	259,226	0,100	60,206	0,000	37,840	0,000	2661,103	0,590	0,000	0,000	0,000	10420,672	12,292
805	мусор и смет от уборки складских помещений малоопасный	7 33 220 01 72 4	4	1,584	1835,348	5121,103	0,000	0,000	4,955	0,000	0,000	0,000	12,530	1,730	0,000	0,173	317,748	5,088	0,000	27,770	0,000	24,573	0,000	101,418	0,000	1662,415	15,000	0,000	0,000	0,000	4806,300	4,975
807	смет с территории гаража, автостоянки малоопасный	7 33 310 01 71 4	4	1,540	730,220	248,406	0,000	0,000	6,594	0,000	0,000	0,000	0,300	0,000	0,000	4,206	232,996	11,996	0,000	4,052	0,000	19,809	0,000	0,300	0,000	571,741	0,000	0,000	0,000	0,000	7,640	133,720
808	смет с территории автозаправочной станции малоопасный	7 33 310 02 71 4	4	0,000	14,083	2,000	0,000	0,000	0,000	0,000	0,000	0,000	3,200	0,000	0,000	0,100	0,000	0,000	0,000	4,140	0,000	1,900	0,000	0,000	0,000	6,743	0,000	0,000	0,000	0,000	0,000	0,000
809	смет с территории нефтебазы малоопасный	7 33 321 11 71 4	4	0,000	0,000	0,000	0,000	0,000	0,000	0,000	0,000	0,000	0,000	0,000	0,000	0,000	0,000	0,000	0,000	0,000	0,000	0,000	0,000	0,000	0,000	0,000	0,000	0,000	0,000	0,000	0,000	0,000
810	отходы от уборки причальных сооружений и прочих береговых объектов порта	7 33 371 11 72 4	4	0,000	5,254	0,000	0,000	0,000	0,000	0,000	0,000	0,000	0,000	0,000	0,000	0,000	0,000	0,000	0,000	0,000	0,000	0,000	0,000	0,000	0,000	5,254	0,000	0,000	0,000	0,000	0,000	0,000
811	растительные отходы при кошении травы на территории производственных объектов малоопасные	7 33 381 01 20 4	4	0,000	0,800	0,000	0,000	0,000	0,000	0,000	0,000	0,000	0,000	0,000	0,000	0,000	0,800	0,000	0,000	0,000	0,000	0,000	0,000	0,000	0,000	0,000	0,000	0,000	0,000	0,000	0,000	0,000
812	растительные отходы при уходе за зелеными насаждениями на территории производственных объектов малоопасные	7 33 387 11 20 4	4	0,000	0,000	0,000	0,000	0,000	0,000	0,000	0,000	0,000	0,000	0,000	0,000	0,000	0,000	0,000	0,000	0,000	0,000	0,000	0,000	0,000	0,000	0,000	0,000	0,000	0,000	0,000	0,000	0,000
813	смет с территории предприятия малоопасный	7 33 390 01 71 4	4	30,757	9368,116	8351,347	0,000	0,000	107,070	0,000	0,000	0,000	142,624	0,000	0,000	54,201	1733,116	11,872	0,000	134,100	0,285	251,337	2,500	122,300	0,000	7524,407	1,980	0,700	0,700	0,100	7629,780	252,853
815	отходы (мусор) от уборки пассажирских терминалов вокзалов, портов, аэропортов	7 34 121 11 72 4	4	0,000	242,300	0,000	0,000	0,000	0,000	0,000	0,000	0,000	0,000	0,000	0,000	0,000	242,300	0,000	0,000	0,000	0,000	0,000	0,000	0,000	0,000	0,000	0,000	0,000	0,000	0,000	0,000	0,000
816	отходы (мусор) от уборки пассажирских вагонов железнодорожного подвижного состава	7 34 201 01 72 4	4	0,000	516,750	0,000	0,000	0,000	0,000	0,000	0,000	0,000	0,000	0,000	0,000	0,000	516,750	0,000	0,000	0,000	0,000	0,000	0,000	0,000	0,000	0,000	0,000	0,000	0,000	0,000	0,000	0,000
817	отходы (мусор) от уборки подвижного состава городского электрического транспорта	7 34 202 21 72 4	4	0,000	14,300	0,000	0,000	0,000	0,000	0,000	0,000	0,000	0,000	0,000	0,000	0,000	14,300	0,000	0,000	0,000	0,000	0,000	0,000	0,000	0,000	0,000	0,000	0,000	0,000	0,000	0,000	0,000
818	отходы (мусор) от уборки подвижного состава автомобильного (автобусного) пассажирского транспорта	7 34 203 11 72 4	4	0,000	0,250	0,000	0,000	0,000	0,000	0,000	0,000	0,000	0,000	0,000	0,000	0,000	0,250	0,000	0,000	0,000	0,000	0,000	0,000	0,000	0,000	0,000	0,000	0,000	0,000	0,000	0,000	0,000
819	мусор, смет и отходы бортового питания от уборки воздушных судов	7 34 204 11 72 4	4	0,000	652,426	0,458	0,000	0,000	0,000	0,000	0,000	0,000	0,000	0,000	0,000	0,458	647,247	0,000	0,000	0,000	0,000	5,179	0,000	0,000	0,000	0,000	0,000	0,000	0,000	0,000	0,000	0,000
820	багаж невостребованный	7 34 951 11 72 4	4	0,000	0,650	0,000	0,000	0,000	0,000	0,000	0,000	0,000	0,000	0,000	0,000	0,000	0,650	0,000	0,000	0,000	0,000	0,000	0,000	0,000	0,000	0,000	0,000	0,000	0,000	0,000	0,000	0,000
821	отходы кухонь и организаций общественного питания несортированные прочие	7 36 100 02 72 4	4	0,000	3069,039	1555,172	0,000	0,000	0,000	0,000	0,000	0,000	0,000	0,000	0,000	0,312	241,757	0,000	0,000	18,000	0,000	0,000	0,000	153,000	0,000	2884,399	1,330	0,000	0,000	0,000	1326,743	0,000
822	пепищевые отходы (муеор) кухонь и организаций общественного питания практически неопасные	7 36 100 11 72 5	4	0,000	24,200	0,000	0,000	0,000	0,000	0,000	0,000	0,000	0,000	0,000	0,000	0,000	0,000	24,200	0,000	0,000	0,000	0,000	0,000	0,000	0,000	0,000	0,000	0,000	0,000	0,000	0,000	0,000
823	отходы жиров при разгрузке жироуловителей	7 36 101 01 39 4	4	0,000	164,843	56,109	0,000	0,000	0,000	0,000	0,000	0,000	91,200	0,000	0,000	56,109	0,000	0,500	0,000	0,228	0,000	72,915	0,000	0,000	0,000	0,000	0,000	0,000	0,000	0,000	0,000	0,000
824	масла растительные отработанные при приготовлении пищи	7 36 110 01 31 4	4	0,000	58,750	1359,000	562,800	0,000	0,000	0,000	0,000	0,000	0,000	0,000	0,000	0,000	0,000	0,000	0,000	1408,160	1363,900	0,000	0,000	0,000	0,000	0,000	0,000	0,000	0,000	0,000	0,000	9,590
825	отходы фритюра на основе растительного масла	7 36 111 11 32 4	4	0,000	45,200	1,800	1,800	0,000	0,000	0,000	0,000	0,000	1,800	0,000	1,800	0,000	0,000	10,300	0,000	34,900	0,000	0,000	0,000	0,000	0,000	0,000	0,000	0,000	0,000	0,000	0,000	0,000
826	отходы (мусор) от уборки помещений гостиниц, отелей и других мест временного проживания несортированные	7 36 210 01 72 4	4	0,000	2163,873	0,000	0,000	0,000	5,000	0,000	0,000	0,000	0,000	0,000	0,000	0,000	2163,873	0,000	0,000	0,000	0,000	0,000	0,000	0,000	0,000	0,000	0,000	0,000	0,000	0,000	0,000	5,000
827	Отходы при предоставлении услуг в области образования, искусства, развлечений, отдыха и спорта, относящиеся к твердым коммунальным отходам	7 37 000 00 00 0	4	0,000	17,500	0,000	0,000	0,000	0,000	0,000	0,000	0,000	0,000	0,000	0,000	0,000	0,000	0,000	0,000	0,000	0,000	0,000	0,000	0,000	0,000	0,000	0,000	0,000	0,000	0,000	0,000	17,500
828	отходы (мусор) от уборки территории и помещений учебно-воспитательных учреждений	7 37 100 01 72 5	4	0,000	1,535	0,000	0,000	0,000	0,000	0,000	0,000	0,000	0,000	0,000	0,000	0,000	1,535	0,000	0,000	0,000	0,000	0,000	0,000	0,000	0,000	0,000	0,000	0,000	0,000	0,000	0,000	0,000
829	отходы (мусор) от уборки помещений парикмахерских, салонов красоты, соляриев	7 39 410 01 72 4	4	0,000	36,142	0,018	0,000	0,000	0,000	0,000	0,000	0,000	0,000	0,000	0,000	0,018	36,142	0,000	0,000	0,000	0,000	0,000	0,000	0,000	0,000	0,000	0,000	0,000	0,000	0,000	0,000	0,000
830	отходы от уборки бань, саун, содержащие остатки моющих средств	7 39 422 11 72 4	4	0,000	47,000	10,800	0,000	0,000	0,000	0,000	0,000	0,000	0,000	0,000	0,000	0,000	57,800	0,000	0,000	0,000	0,000	0,000	0,000	0,000	0,000	0,000	0,000	0,000	0,000	0,000	0,000	0,000
831	отходы химической чистки одежды, текстильных и меховых изделий с применением хлорсодержащих органических растворителей (содержание растворителя не более 2,5%)	7 39 539 11 39 4	4	0,000	1,300	0,000	0,000	0,000	0,000	0,000	0,000	0,000	0,000	0,000	0,000	0,000	0,000	0,000	0,000	0,000	0,000	1,300	1,300	0,000	0,000	0,000	0,000	0,000	0,000	0,000	0,000	0,000
832	отходы (мусор) от уборки полосы отвода и придорожной полосы автомобильных дорог	7 39 911 01 72 4	4	0,000	68,300	4886,700	0,000	0,000	0,000	0,000	0,000	0,000	0,000	0,000	0,000	0,000	0,000	0,000	0,000	0,000	0,000	0,000	0,000	0,000	0,000	68,300	0,000	0,000	0,000	0,000	4886,700	0,000
833	мусор при очистке прибрежных защитных полос водоохранных зон и акваторий водных объектов	7 39 952 11 71 4	4	0,000	7,000	0,000	0,000	0,000	7,000	0,000	0,000	0,000	0,000	0,000	0,000	0,000	7,000	0,000	0,000	0,000	0,000	0,000	0,000	0,000	0,000	0,000	0,000	0,000	0,000	0,000	0,000	7,000

834	ОТХОДЫ ДЕЯТЕЛЬНОСТИ ПО ОБРАБОТКЕ, УТИЛИЗАЦИИ, ОБЕЗВРЕЖИВАНИЮ, РАЗМЕЩЕНИЮ ОТХОДОВ (отходы при захоронении твердых коммунальных отходов см. группу 7 39 100)	7 40 000 00 00 0	4	0,000	21545,630	0,000	0,000	0,000	0,000	0,000	644,180	644,180	0,000	0,000	0,000	0,000	0,000	0,000	0,000	0,000	0,000	0,000	0,000	0,000	0,000	0,000	0,000	0,000	0,000	0,000	0,000	21545,630
835	смесь разнородных материалов при сортировке отходов бумаги и картона	7 41 142 11 71 4	4	0,000	0,000	0,436	0,000	0,000	0,000	0,000	0,000	0,000	0,000	0,000	0,000	0,436	0,000	0,000	0,000	0,000	0,000	0,000	0,000	0,000	0,000	0,000	0,000	0,000	0,000	0,000	0,000	0,000	0,000
836	отходы (остатки) сортировки отходов пластмасс, не пригодные для утилизации	7 41 151 11 71 4	4	0,000	15,284	0,000	0,000	0,000	0,000	0,000	0,000	0,000	0,000	0,000	0,000	0,000	0,000	0,000	0,000	0,000	0,000	15,284	0,000	0,000	0,000	0,000	0,000	0,000	0,000	0,000	0,000	0,000	0,000
837	отходы (мелкие фракции) при механическом измельчении лома черных металлов для утилизации	7 41 221 21 40 4	4	0,000	0,000	21,480	0,000	0,000	0,000	0,000	0,000	0,000	21,480	21,480	0,000	0,000	0,000	0,000	0,000	0,000	0,000	0,000	0,000	0,000	0,000	0,000	0,000	0,000	0,000	0,000	0,000	0,000	0,000
838	отходы изоляции проводов и кабелей при их разделке, зачистке	7 41 272 11 40 4	4	0,000	0,000	0,000	0,000	0,000	0,000	0,000	0,000	0,000	0,000	0,000	0,000	0,000	0,000	0,000	0,000	0,000	0,000	0,000	0,000	0,000	0,000	0,000	0,000	0,000	0,000	0,000	0,000	0,000	0,000
839	отходы пластмасс при демонтаже техники и оборудования, не подлежащих восстановлению	7 41 314 41 72 4	4	0,000	3,870	7,740	0,000	0,000	0,000	0,000	0,000	0,000	0,000	0,000	0,000	7,740	0,000	0,000	0,000	0,000	0,000	3,870	0,000	0,000	0,000	0,000	0,000	0,000	0,000	0,000	0,000	0,000	0,000
840	водно-масляная эмульсия при сепарации масел минеральных отработанных (содержание нефтепродуктов менее 15%)	7 43 611 13 31 4	4	0,000	2,190	0,000	0,000	0,000	0,000	0,000	0,000	0,000	0,000	0,000	0,000	2,190	0,000	0,000	0,000	0,000	0,000	0,000	0,000	0,000	0,000	0,000	0,000	0,000	0,000	0,000	0,000	0,000	0,000
841	зола от сжигания отходов потребления на производстве, подобных коммунальным, в смеси с отходами производства, в том числе нефтесодержащими	7 47 119 11 40 4	4	9,800	17,977	0,000	0,000	0,000	0,000	0,000	0,000	0,000	0,000	0,000	0,000	0,000	0,000	0,000	0,000	0,000	0,000	0,000	0,000	0,000	0,000	0,000	0,000	27,777	0,000	0,000	0,000	0,000	0,000
842	твердые остатки от сжигания нефтесодержащих отходов	7 47 211 01 40 4	4	0,037	8,630	0,000	0,000	0,000	0,000	0,000	0,000	0,000	0,000	0,000	0,000	0,030	0,000	0,000	0,000	0,000	0,000	0,000	0,000	0,000	0,000	0,000	8,600	0,000	0,000	0,000	0,000	0,000	0,037
843	лом ртутных, ртутно-кварцевых, люминесцентных ламп термически демеркуризированный	7 47 411 11 20 4	4	0,000	57,564	61,750	61,750	0,000	0,000	0,000	0,000	0,000	119,314	119,314	119,314	0,000	0,000	0,000	0,000	0,000	0,000	0,000	0,000	0,000	0,000	0,000	0,000	0,000	0,000	0,000	0,000	0,000	0,000
844	отходы демеркуризации боя ртутьсодержащих изделий и люминофора раствором на основе полисульфида кальция	7 47 441 11 39 4	4	0,000	0,502	0,500	0,000	0,000	0,000	0,000	9,901	9,901	0,000	0,000	0,000	0,502	0,000	0,000	0,000	0,500	0,000	0,000	0,000	0,000	0,000	0,000	0,000	0,000	0,000	0,000	0,000	0,000	0,000
845	зола от сжигания биологических отходов содержания, убоя и переработки животных	7 47 821 01 40 4	4	0,000	108,455	0,000	0,000	0,000	0,000	0,000	0,000	0,000	0,000	0,000	0,000	0,000	0,000	0,000	0,000	0,000	0,000	108,455	0,000	0,000	0,000	0,000	0,000	0,000	0,000	0,000	0,000	0,000	0,000
846	зола от сжигания медицинских отходов, содержащая преимущественно оксиды кремния и кальция	7 47 841 11 49 4	4	0,000	0,000	0,000	0,000	0,000	0,000	0,000	0,000	0,000	0,000	0,000	0,000	0,000	0,000	0,000	0,000	0,000	0,000	0,000	0,000	0,000	0,000	0,000	0,000	0,000	0,000	0,000	0,000	0,000	0,000
847	отходы сжигания остатков продукции, в том числе от зачистки оборудования, производства взрывчатых веществ	7 47 933 21 40 4	4	0,000	3,000	0,000	0,000	0,000	0,000	0,000	0,000	0,000	0,000	0,000	0,000	0,000	0,000	0,000	0,000	0,000	0,000	0,000	0,000	0,000	0,000	0,000	3,000	3,000	0,000	0,000	0,000	0,000	0,000
848	золы и шлаки от инсинераторов и установок термической обработки отходов	7 47 981 99 20 4	4	0,000	229,000	0,000	0,000	0,000	0,000	0,000	0,000	0,000	0,000	0,000	0,000	0,000	0,000	0,000	0,000	0,000	0,000	0,000	0,000	0,000	0,000	0,000	229,000	0,000	0,000	0,000	0,000	0,000	0,000
849	древесные отходы от сноса и разборки зданий	8 12 101 01 72 4	4	0,000	0,000	2189,500	0,000	0,000	0,000	0,000	0,000	0,000	0,000	0,000	0,000	0,000	0,000	0,000	0,000	0,000	0,000	0,000	0,000	0,000	0,000	0,000	0,000	0,000	0,000	0,000	0,000	2189,500	0,000
850	мусор от сноса и разборки зданий несортированный	8 12 901 01 72 4	4	0,000	7120,986	595,200	0,000	0,000	0,000	0,000	0,000	0,000	138,600	0,000	0,000	0,000	11,643	0,000	0,000	6368,830	0,000	0,000	0,000	0,000	0,000	0,000	645,913	0,000	0,000	0,000	0,000	550,200	1,000
851	отходы подготовки строительного участка, содержащие преимущественно древесину, бетон, железо	8 19 911 11 70 4	4	0,000	19,200	0,000	0,000	0,000	0,000	0,000	0,000	0,000	0,000	0,000	0,000	0,000	0,000	0,000	0,000	0,000	0,000	19,200	19,200	0,000	0,000	0,000	0,000	0,000	0,000	0,000	0,000	0,000	0,000
852	лом бетона при строительстве и ремонте производственных зданий и сооружений	8 22 211 11 20 4	4	0,000	2,020	0,000	0,000	0,000	0,000	0,000	0,000	0,000	0,000	0,000	0,000	0,000	0,000	0,000	0,000	0,000	0,000	0,000	0,000	0,000	0,000	0,000	0,000	0,000	0,000	0,000	0,000	0,000	2,020
853	отходы затвердевшего строительного раствора в кусковой форме	8 22 401 01 21 4	4	0,000	0,010	65,100	0,000	0,000	0,000	0,000	0,000	0,000	0,000	0,000	0,000	0,000	0,010	0,000	0,000	0,000	0,000	0,000	0,000	0,000	0,000	0,000	0,000	0,000	0,000	0,000	0,000	65,100	0,000
854	лом бетонных, железобетонных изделий в смеси при демонтаже строительных конструкций	8 22 911 11 20 4	4	0,000	530,000	112,100	0,000	0,000	0,000	0,000	0,000	0,000	0,000	0,000	0,000	0,000	0,000	0,000	0,000	530,000	0,000	0,000	0,000	0,000	0,000	0,000	0,000	0,000	0,000	0,000	0,000	112,100	0,000
855	обрезь и лом гипсокартонных листов	8 24 110 01 20 4	4	0,000	0,000	921,400	0,000	0,000	0,000	0,000	0,000	0,000	0,000	0,000	0,000	0,000	0,000	0,000	0,000	0,000	0,000	0,000	0,000	0,000	0,000	0,000	0,000	0,000	0,000	0,000	0,000	921,400	0,000
856	отходы рубероида	8 26 210 01 51 4	4	0,000	2,905	0,000	0,000	0,000	0,000	0,000	0,000	0,000	0,000	0,000	0,000	0,000	0,000	0,000	0,000	0,000	0,000	0,000	0,000	0,000	0,000	0,000	1,605	0,000	0,000	0,000	0,000	1,300	0,000
857	отходы линолеума незагрязненные	8 27 100 01 51 4	4	0,000	0,400	0,000	0,000	0,000	0,000	0,000	0,000	0,000	0,000	0,000	0,000	0,000	0,000	0,000	0,000	0,000	0,000	0,000	0,000	0,000	0,000	0,000	0,400	0,000	0,000	0,000	0,000	0,000	0,000
858	отходы кровельных и изоляционных материалов в смеси при ремонте кровли зданий и сооружений	8 29 171 11 71 4	4	0,000	0,000	0,000	0,000	0,000	0,000	0,000	0,000	0,000	0,000	0,000	0,000	0,000	0,000	0,000	0,000	0,000	0,000	0,000	0,000	0,000	0,000	0,000	0,000	0,000	0,000	0,000	0,000	0,000	0,000
859	лом асфальтовых и асфальтобетонных покрытий	8 30 200 01 71 4	4	0,000	953,215	8,800	0,000	0,000	0,000	0,000	0,000	0,000	0,000	0,000	0,000	0,000	0,000	0,000	0,000	630,000	0,000	0,000	0,000	0,000	0,000	0,000	323,215	0,000	0,000	0,000	0,000	8,800	0,000
860	шпалы железнодорожные деревянные, пропитанные масляным антисептиком, отработанные	8 41 111 11 51 4	4	0,000	0,000	0,000	0,000	0,000	0,000	0,000	0,000	0,000	0,000	0,000	0,000	0,000	0,000	0,000	0,000	0,000	0,000	0,000	0,000	0,000	0,000	0,000	0,000	0,000	0,000	0,000	0,000	0,000	0,000
861	балласт из щебня, загрязненный нефтепродуктами (содержание нефтепродуктов менее 15%)	8 42 101 02 21 4	4	0,000	2,380	129,200	0,000	0,000	0,000	0,000	0,000	0,000	0,000	0,000	0,000	124,300	0,000	0,000	0,000	0,000	0,000	0,000	0,000	0,000	0,000	0,000	2,380	0,000	0,000	0,000	0,000	4,900	0,000
862	отходы грунта, снятого при ремонте железнодорожного полотна, загрязненного нефтепродуктами, малоопасные	8 42 201 02 49 4	4	0,000	0,159	0,159	0,000	0,000	0,000	0,000	0,000	0,000	0,000	0,000	0,000	0,159	0,000	0,000	0,000	0,000	0,000	0,159	0,000	0,000	0,000	0,000	0,000	0,000	0,000	0,000	0,000	0,000	0,000
863	отходы (мусор) от строительных и ремонтных работ	8 90 000 01 72 4	4	63460,050	4598,594	42078,620	0,000	0,000	4,431	0,000	0,000	0,000	20,531	16,000	0,000	0,300	75,830	0,000	0,000	265,281	0,000	11,292	9,850	636,600	0,000	5156,471	0,000	0,000	0,000	0,000	39450,030	64525,360
864	отходы (остатки) песчано-гравийной смеси при строительных, ремонтных работах	8 90 000 02 49 4	4	0,000	1512,000	0,000	0,000	0,000	0,000	0,000	0,000	0,000	0,000	0,000	0,000	0,000	0,000	0,000	0,000	1512,000	0,000	0,000	0,000	0,000	0,000	0,000	0,000	0,000	0,000	0,000	0,000	0,000	0,000
865	отходы щебня, загрязненного нефтепродуктами, при ремонте, замене щебеночного покрытия (содержание нефтепродуктов менее 15%)	8 90 000 03 21 4	4	0,000	0,000	0,000	0,000	0,000	0,000	0,000	0,000	0,000	0,000	0,000	0,000	0,000	0,000	0,000	0,000	0,000	0,000	0,000	0,000	0,000	0,000	0,000	0,000	0,000	0,000	0,000	0,000	0,000	0,000
866	инструменты лакокрасочные (кисти, валики), загрязненные лакокрасочными материалами (в количестве менее 5%)	8 91 110 02 52 4	4	0,000	1,788	0,102	0,000	0,000	0,000	0,000	0,000	0,000	0,000	0,000	0,000	0,102	0,033	0,000	0,000	0,000	0,000	0,000	0,000	0,000	0,000	1,755	0,000	0,000	0,000	0,000	0,000	0,000	0,000

867	пневмораспылители, отработанные при окрасочных работах (содержание лакокрасочных материалов менее 5%)	8 91 111 11 52 4	4	0,000	0,000	0,000	0,000	0,000	0,000	0,000	0,000	0,000	0,000	0,000	0,000	0,000	0,000	0,000	0,000	0,000	0,000	0,000	0,000	0,000	0,000	0,000	0,000	0,000	0,000	0,000	0,000
868	обтирочный материал, загрязненный лакокрасочными материалами (в количестве менее 5%)	8 92 110 02 60 4	4	0,000	40,822	0,130	0,000	0,000	0,000	0,000	0,000	0,000	0,000	0,000	0,000	0,130	0,136	0,000	0,000	0,101	0,000	40,185	0,000	0,000	0,000	0,400	0,000	0,000	0,000	0,000	0,000
869	воды подсланевые и/или льяльные с содержанием нефти и нефтепродуктов менее 15%	9 11 100 02 31 4	4	0,000	230,800	10,000	0,000	0,000	0,000	0,000	0,000	0,000	0,000	0,000	0,000	240,800	0,000	0,000	0,000	0,000	0,000	0,000	0,000	0,000	0,000	0,000	0,000	0,000	0,000	0,000	0,000
870	подтоварная вода резервуаров хранения нефти и нефтепродуктов с содержанием нефти и нефтепродуктов менее 15%	9 11 201 11 31 4	4	0,000	0,000	0,000	0,000	0,000	0,000	0,000	0,000	0,000	0,000	0,000	0,000	0,000	0,000	0,000	0,000	0,000	0,000	0,000	0,000	0,000	0,000	0,000	0,000	0,000	0,000	0,000	0,000
871	лом футеровки пламенных печей и печей переплава алюминиевого производства	9 12 110 02 21 4	4	0,000	5,700	0,000	0,000	0,000	0,000	0,000	0,000	0,000	0,000	0,000	0,000	0,000	0,000	0,000	0,000	0,000	0,000	0,000	0,000	0,000	0,000	5,700	0,000	0,000	0,000	0,000	0,000
872	лом футеровок печей и печного оборудования производства цементного клинкера	9 12 145 11 20 4	4	0,000	0,000	0,000	0,000	0,000	0,000	0,000	0,000	0,000	0,000	0,000	0,000	0,000	0,000	0,000	0,000	0,000	0,000	0,000	0,000	0,000	0,000	0,000	0,000	0,000	0,000	0,000	0,000
873	эмульсии маслоотделителей компрессорных установок	9 18 302 02 31 4	4	0,000	0,000	0,000	0,000	0,000	0,000	0,000	0,000	0,000	0,000	0,000	0,000	0,000	0,000	0,000	0,000	0,000	0,000	0,000	0,000	0,000	0,000	0,000	0,000	0,000	0,000	0,000	0,000
874	конденсат водно-масляный компрессорных установок (содержание масла менее 15%)	9 18 302 04 31 4	4	0,000	1,500	0,000	0,000	0,000	0,000	0,000	0,000	0,000	0,000	0,000	0,000	0,000	0,000	0,000	0,000	0,000	0,000	1,500	0,000	0,000	0,000	0,000	0,000	0,000	0,000	0,000	0,000
875	фильтры воздушные компрессорных установок в стальном корпусе отработанные	9 18 302 65 52 4	4	0,016	0,031	0,000	0,000	0,000	0,000	0,000	0,000	0,000	0,000	0,000	0,000	0,000	0,000	0,000	0,000	0,000	0,000	0,000	0,000	0,000	0,000	0,000	0,000	0,000	0,000	0,000	0,047
876	фильтры воздушные компрессорных установок в полимерном корпусе отработанные	9 18 302 66 52 4	4	0,000	0,006	0,000	0,000	0,000	0,000	0,000	0,000	0,000	0,000	0,000	0,000	0,000	0,000	0,000	0,000	0,000	0,000	0,006	0,000	0,000	0,000	0,000	0,000	0,000	0,000	0,000	0,000
877	фильтры очистки масла компрессорных установок отработанные (содержание нефтепродуктов менее 15%)	9 18 302 82 52 4	4	0,045	0,005	0,000	0,000	0,000	0,000	0,000	0,000	0,000	0,005	0,000	0,000	0,000	0,000	0,000	0,000	0,000	0,000	0,000	0,000	0,000	0,000	0,000	0,000	0,000	0,000	0,000	0,045
878	фильтры воздушные электрогенераторных установок отработанные (содержание нефтепродуктов менее 15%)	9 18 611 02 52 4	4	0,000	0,000	0,000	0,000	0,000	0,000	0,000	0,000	0,000	0,000	0,000	0,000	0,000	0,000	0,000	0,000	0,000	0,000	0,000	0,000	0,000	0,000	0,000	0,000	0,000	0,000	0,000	0,000
879	фильтры воздушные дизельных двигателей отработанные	9 18 905 11 52 4	4	0,010	0,034	0,010	0,000	0,000	0,000	0,000	0,000	0,000	0,000	0,000	0,000	0,010	0,000	0,000	0,000	0,000	0,000	0,010	0,000	0,000	0,000	0,000	0,000	0,000	0,000	0,000	0,034
880	остатки и огарки стальных сварочных электродов	9 19 100 01 20 5	4	0,000	0,000	0,000	0,000	0,000	0,000	0,000	0,000	0,000	0,000	0,000	0,000	0,000	0,000	0,000	0,000	0,000	0,000	0,000	0,000	0,000	0,000	0,000	0,000	0,000	0,000	0,000	0,000
881	шлак сварочный	9 19 100 02 20 4	4	0,265	13,732	3,120	0,000	0,000	0,667	0,000	0,000	0,000	0,687	0,000	0,000	0,623	0,000	0,000	0,000	0,917	0,000	0,715	0,100	0,000	0,000	11,857	0,000	0,000	0,000	0,000	2,815	0,170
882	окалина при сварке черных металлов	9 19 111 11 40 4	4	0,000	0,000	0,000	0,000	0,000	0,000	0,000	0,000	0,000	0,000	0,000	0,000	0,000	0,000	0,000	0,000	0,000	0,000	0,000	0,000	0,000	0,000	0,000	0,000	0,000	0,000	0,000	0,000
883	отходы газоочистки при проведении сварочных работ, содержащие оксиды кремния и железа (суммарное содержание оксидов кремния и железа более 75%)	9 19 171 11 49 4	4	0,000	0,000	0,000	0,000	0,000	0,000	0,000	0,000	0,000	0,000	0,000	0,000	0,000	0,000	0,000	0,000	0,000	0,000	0,000	0,000	0,000	0,000	0,000	0,000	0,000	0,000	0,000	0,000
884	фильтры угольные, загрязненные при очистке выбросов паяльных работ	9 19 171 61 52 4	4	0,000	0,000	0,000	0,000	0,000	0,000	0,000	0,000	0,000	0,000	0,000	0,000	0,000	0,000	0,000	0,000	0,000	0,000	0,000	0,000	0,000	0,000	0,000	0,000	0,000	0,000	0,000	0,000
885	песок, загрязненный нефтью или нефтепродуктами (содержание нефти или нефтепродуктов менее 15%)	9 19 201 02 39 4	4	1,181	34,104	12,001	0,100	0,000	0,300	0,000	0,000	0,000	1,030	0,000	0,000	11,161	0,000	0,000	0,000	3,697	0,000	24,069	5,320	0,000	0,000	4,825	0,000	0,000	0,000	0,000	2,300	0,504
886	песок и/или грунт, загрязненный негалогенированными ароматическими углеводородами (содержание негалогенированных ароматических углеводородов менее 5%)	9 19 201 04 39 4	4	0,000	0,050	0,100	0,000	0,000	0,000	0,000	0,000	0,000	0,000	0,000	0,000	0,100	0,000	0,000	0,000	0,000	0,000	0,050	0,000	0,000	0,000	0,000	0,000	0,000	0,000	0,000	0,000
887	сальниковая набивка асбесто-графитовая промасленная (содержание масла менее 15%)	9 19 202 02 60 4	4	0,000	2,046	1,046	0,000	0,000	0,000	0,000	0,000	0,000	0,000	0,000	0,000	1,046	0,000	0,000	0,000	0,000	0,000	1,046	0,000	0,000	0,000	1,000	0,000	0,000	0,000	0,000	0,000	0,000
888	сальниковая набивка из полимерного материала промасленная (содержание масла менее 15%)	9 19 202 12 60 4	4	0,000	0,000	0,000	0,000	0,000	0,000	0,000	0,000	0,000	0,000	0,000	0,000	0,000	0,000	0,000	0,000	0,000	0,000	0,000	0,000	0,000	0,000	0,000	0,000	0,000	0,000	0,000	0,000	0,000
889	обтирочный материал, загрязненный нефтью или нефтепродуктами (содержание нефти или нефтепродуктов менее 15%)	9 19 204 02 60 4	4	1,892	156,928	68,900	0,300	0,000	0,600	0,000	0,000	0,000	22,898	0,000	0,000	46,384	2,682	0,380	0,000	20,124	0,000	130,603	11,678	1,012	0,000	2,499	0,000	0,000	0,000	0,000	0,000	1,738
890	обтирочный материал, загрязненный нефтепродуктами и бериллием (содержание нефтепродуктов менее 15%, содержание бериллия менее 1%)	9 19 204 82 60 4	4	0,000	0,030	0,000	0,000	0,000	0,000	0,000	0,000	0,000	0,000	0,000	0,000	0,000	0,000	0,000	0,000	0,000	0,000	0,030	0,000	0,000	0,000	0,000	0,000	0,000	0,000	0,000	0,000	0,000
891	опилки и стружка древесные, загрязненные нефтью или нефтепродуктами (содержание нефти или нефтепродуктов менее 15%)	9 19 205 02 39 4	4	0,562	51,908	140,330	0,000	0,000	1,419	0,000	0,000	0,000	135,990	0,000	0,000	5,548	0,940	0,000	0,000	1,544	0,000	42,777	0,000	0,100	0,000	4,740	0,000	0,000	0,000	0,000	1,600	0,980
892	песок, отработанный при ликвидации проливов неорганических кислот	9 19 301 11 39 4	4	0,000	0,000	0,000	0,000	0,000	0,000	0,000	0,000	0,000	0,000	0,000	0,000	0,000	0,000	0,000	0,000	0,000	0,000	0,000	0,000	0,000	0,000	0,000	0,000	0,000	0,000	0,000	0,000	0,000
893	песок, загрязненный при ликвидации проливов лакокрасочных материалов	9 19 301 53 39 4	4	0,000	0,000	0,000	0,000	0,000	0,000	0,000	0,000	0,000	0,000	0,000	0,000	0,000	0,000	0,000	0,000	0,000	0,000	0,000	0,000	0,000	0,000	0,000	0,000	0,000	0,000	0,000	0,000	0,000
894	обтирочный материал, загрязненный негалогенированными органическими растворителями	9 19 302 11 60 4	4	0,000	0,250	0,050	0,000	0,000	0,000	0,000	0,000	0,000	0,000	0,000	0,000	0,050	0,200	0,000	0,000	0,000	0,000	0,050	0,000	0,000	0,000	0,000	0,000	0,000	0,000	0,000	0,000	0,000
895	обтирочный материал, загрязненный нерастворимыми или малорастворимыми в воде неорганическими веществами	9 19 302 22 60 4	4	0,000	0,000	0,012	0,000	0,000	0,000	0,000	0,000	0,000	0,000	0,000	0,000	0,012	0,000	0,000	0,000	0,000	0,000	0,000	0,000	0,000	0,000	0,000	0,000	0,000	0,000	0,000	0,000	0,000
896	обтирочный материал, загрязненный синтетическими смолами, включая клеи на их основе, малоопасный	9 19 302 51 60 4	4	0,000	63,110	10,747	0,000	0,000	0,000	0,000	0,000	0,000	0,000	0,000	0,000	10,747	0,000	0,000	0,000	30,090	0,000	33,020	0,000	0,000	0,000	0,000	0,000	0,000	0,000	0,000	0,000	0,000

897	обтирочный материал, загрязненный материалами лакокрасочными и аналогичными для нанесения покрытий, малоопасный	9 19 302 53 60 4	4	0,000	0,020	0,000	0,000	0,000	0,000	0,000	0,000	0,000	0,000	0,000	0,000	0,000	0,000	0,000	0,000	0,000	0,000	0,020	0,000	0,000	0,000	0,000	0,000	0,000	0,000	0,000	0,000	0,000
898	обтирочный материал, загрязненный полиграфическими красками и/или мастиками, малоопасный	9 19 302 55 60 4	4	0,000	0,000	2,500	0,000	0,000	0,000	0,000	0,000	0,000	0,000	0,000	0,000	2,500	0,000	0,000	0,000	0,000	0,000	0,000	0,000	0,000	0,000	0,000	0,000	0,000	0,000	0,000	0,000	0,000
899	отходы (осадок) мойки деталей и/или агрегатов, содержащие нефтепродукты в количестве менее 15%	9 19 521 13 39 4	4	0,000	2,600	0,000	0,000	0,000	0,000	0,000	0,000	0,000	0,000	0,000	0,000	0,000	0,000	0,000	0,000	0,000	0,000	2,200	0,000	0,000	0,000	0,000	0,000	0,000	0,000	0,000	0,000	0,400
900	отходы зачистки моечных машин, работающих на щелочных растворах, малоопасные	9 19 525 32 39 4	4	0,090	0,170	0,000	0,000	0,000	0,000	0,000	0,000	0,000	0,000	0,000	0,000	0,000	0,000	0,000	0,000	0,000	0,000	0,000	0,000	0,000	0,000	0,000	0,000	0,000	0,000	0,000	0,000	0,260
901	тормозные колодки отработанные с остатками накладок асбестовых	9 20 310 02 52 4	4	0,628	2,959	0,075	0,000	0,000	0,000	0,000	0,000	0,000	0,000	0,000	0,000	0,075	0,000	0,000	0,000	0,848	0,000	0,090	0,000	2,500	0,000	0,026	0,000	0,000	0,000	0,000	0,003	0,120
902	тормозные колодки с остатками накладок, не содержащих асбест, отработанные	9 20 311 03 52 4	4	0,000	53,086	0,055	0,000	0,000	52,643	0,000	0,000	0,000	52,683	0,000	0,000	0,000	0,020	0,000	0,000	52,643	0,000	0,400	0,000	0,000	0,000	0,020	0,000	0,000	0,000	0,000	0,000	0,018
903	Шины автомобильные отработанные	9 21 110 00 00 0	4	0,000	1472,800	0,000	0,000	0,000	0,000	0,000	0,000	0,000	1472,800	1472,800	0,000	0,000	0,000	0,000	0,000	0,000	0,000	0,000	0,000	0,000	0,000	0,000	0,000	0,000	0,000	0,000	0,000	0,000
904	шины пневматические автомобильные отработанные	9 21 110 01 50 4	4	18,517	1479,656	14475,408	0,000	0,000	2,965	2,000	0,000	0,000	14412,512	0,000	12670,000	0,700	23,100	0,400	0,000	1503,020	54,086	21,261	1,650	0,468	0,000	0,000	0,000	1,000	0,200	0,000	0,000	14,085
905	шины резиновые сплошные или полупневматические отработанные с металлическим кордом	9 21 112 11 52 4	4	0,000	0,691	0,030	0,000	0,000	0,000	0,000	0,000	0,000	0,020	0,000	0,000	0,000	0,000	0,000	0,000	0,010	0,000	0,000	0,000	0,000	0,000	0,000	0,000	0,000	0,000	0,000	0,000	0,691
906	камеры пневматических шин автомобильных отработанные	9 21 120 01 50 4	4	0,597	3,804	3,600	0,000	0,000	0,080	0,000	0,000	0,000	3,832	0,232	0,000	0,000	0,000	0,000	0,000	3,599	0,000	0,080	0,000	0,000	0,000	0,000	0,000	0,000	0,000	0,000	0,000	0,570
907	покрышки пневматических шин с тканевым кордом отработанные	9 21 130 01 50 4	4	7,818	21,488	25,372	0,000	0,000	0,000	0,000	0,000	0,000	23,409	1,400	0,000	1,900	0,000	3,957	0,000	4,628	0,000	17,319	0,000	0,100	0,000	0,350	0,000	0,000	0,000	0,000	0,000	3,015
908	покрышки пневматических шин с металлическим кордом отработанные	9 21 130 02 50 4	4	41,464	369,990	328,339	0,000	0,000	9,956	0,000	0,000	0,000	274,901	40,760	0,000	11,700	0,000	36,243	6,700	290,296	18,303	105,924	2,050	0,000	0,000	0,143	0,000	0,000	0,000	0,000	0,000	30,542
909	фильтры воздушные автотранспортных средств отработанные	9 21 301 01 52 4	4	1,141	40,798	33,521	0,500	0,000	0,014	0,000	0,000	0,000	23,141	0,000	0,000	10,073	0,052	0,006	0,000	14,846	0,000	26,231	2,607	0,011	0,000	0,103	0,000	0,001	0,000	0,000	0,421	0,589
910	фильтры воздушные двигателей железнодорожного подвижного состава отработанные	9 22 221 02 52 4	4	0,000	0,698	0,000	0,000	0,000	0,000	0,000	0,000	0,000	0,000	0,000	0,000	0,000	0,000	0,000	0,000	0,000	0,000	0,698	0,698	0,000	0,000	0,000	0,000	0,000	0,000	0,000	0,000	0,000
911	отходы механической зачистки поверхностей подвижного состава, содержащие лакокрасочные материалы	9 22 535 01 20 4	4	1,010	60,241	0,000	0,000	0,000	0,000	0,000	0,000	0,000	0,000	0,000	0,000	0,000	0,000	0,000	0,000	0,000	0,000	59,780	59,730	0,000	0,000	0,000	0,000	0,000	0,000	0,000	0,000	1,471
912	отходы зачистки оборудования для хранения противокристаллизационной жидкости на основе метанола и этиленгликоля	9 23 273 21 39 4	4	0,000	0,100	0,000	0,000	0,000	0,000	0,000	0,000	0,000	0,000	0,000	0,000	0,000	0,000	0,000	0,000	0,000	0,000	0,100	0,100	0,000	0,000	0,000	0,000	0,000	0,000	0,000	0,000	0,000
913	грунт, загрязненный нефтью или нефтепродуктами (содержание нефти или нефтепродуктов менее 15%)	9 31 100 03 39 4	4	0,000	13,700	14,217	0,000	0,000	0,000	0,000	0,000	0,000	0,000	0,000	0,000	14,217	0,000	0,000	0,000	0,000	0,000	13,700	0,000	0,000	0,000	0,000	0,000	0,000	0,000	0,000	0,000	0,000
914	отходы растворов гидроксида натрия с pH = 9,0 - 10,0 при технических испытаниях и измерениях	9 41 101 03 10 4	4	0,000	0,000	0,000	0,000	0,000	0,000	0,000	0,000	0,000	0,000	0,000	0,000	0,000	0,000	0,000	0,000	0,000	0,000	0,000	0,000	0,000	0,000	0,000	0,000	0,000	0,000	0,000	0,000	0,000
915	обводненная смесь уксусной и щавелевой кислот при технических испытаниях и измерениях малоопасная	9 41 319 11 10 4	4	0,000	0,000	0,756	0,000	0,000	0,000	0,000	0,000	0,000	0,000	0,000	0,000	0,756	0,000	0,000	0,000	0,000	0,000	0,000	0,000	0,000	0,000	0,000	0,000	0,000	0,000	0,000	0,000	0,000
916	отходы поташа в твердом виде при технических испытаниях и измерениях	9 41 401 01 20 4	4	0,000	0,000	0,000	0,000	0,000	0,000	0,000	0,000	0,000	0,000	0,000	0,000	0,000	0,000	0,000	0,000	0,000	0,000	0,000	0,000	0,000	0,000	0,000	0,000	0,000	0,000	0,000	0,000	0,000
917	отходы натрия сернистокислого при технических испытаниях и измерениях	9 41 401 51 41 4	4	0,000	0,031	0,000	0,000	0,000	0,000	0,000	0,000	0,000	0,000	0,000	0,000	0,000	0,000	0,000	0,000	0,000	0,000	0,000	0,000	0,000	0,000	0,031	0,031	0,000	0,000	0,000	0,000	0,000
918	отходы натрия тиосульфата 5-водного при технических испытаниях и измерениях	9 41 401 52 40 4	4	0,000	0,017	0,000	0,000	0,000	0,000	0,000	0,000	0,000	0,000	0,000	0,000	0,000	0,000	0,000	0,000	0,000	0,000	0,000	0,000	0,000	0,000	0,017	0,017	0,000	0,000	0,000	0,000	0,000
919	отходы водных растворов неорганических солей щелочных металлов при технических испытаниях и измерениях	9 41 401 91 10 4	4	0,000	0,000	0,000	0,000	0,000	0,000	0,000	0,000	0,000	0,000	0,000	0,000	0,000	0,000	0,000	0,000	0,000	0,000	0,000	0,000	0,000	0,000	0,000	0,000	0,000	0,000	0,000	0,000	0,000
920	отходы солей аммония в твердом виде при технических испытаниях и измерениях	9 41 405 01 49 4	4	0,000	0,021	0,000	0,000	0,000	0,000	0,000	0,000	0,000	0,000	0,000	0,000	0,000	0,000	0,000	0,000	0,000	0,000	0,000	0,000	0,000	0,000	0,021	0,021	0,000	0,000	0,000	0,000	0,000
921	отходы железа сернокислого 7-водного при технических испытаниях и измерениях	9 41 408 41 40 4	4	0,000	0,027	0,000	0,000	0,000	0,000	0,000	0,000	0,000	0,000	0,000	0,000	0,000	0,000	0,000	0,000	0,000	0,000	0,000	0,000	0,000	0,000	0,027	0,027	0,000	0,000	0,000	0,000	0,000
922	отходы неорганических солей в смеси с галогенсодержащими органическими веществами при технических испытаниях и измерениях (содержание галогенсодержащих органических веществ менее 1%)	9 41 495 33 39 4	4	0,000	0,000	0,000	0,000	0,000	0,000	0,000	0,000	0,000	0,000	0,000	0,000	0,000	0,000	0,000	0,000	0,000	0,000	0,000	0,000	0,000	0,000	0,000	0,000	0,000	0,000	0,000	0,000	0,000
923	отходы государственных стандартных образцов БПК 5	9 41 801 01 52 4	4	0,000	0,000	0,000	0,000	0,000	0,000	0,000	0,000	0,000	0,000	0,000	0,000	0,000	0,000	0,000	0,000	0,000	0,000	0,000	0,000	0,000	0,000	0,000	0,000	0,000	0,000	0,000	0,000	0,000
924	отходы пищевой продукции при технических испытаниях ее безопасности и качества	9 42 791 91 72 4	4	0,000	0,000	19,443	0,000	0,000	0,000	0,000	0,000	0,000	0,000	0,000	0,000	19,443	0,000	0,000	0,000	0,000	0,000	0,000	0,000	0,000	0,000	0,000	0,000	0,000	0,000	0,000	0,000	0,000
925	обводненная смесь алкиламинов и жирных спиртов, отработанная при получении моющих рецептур	9 42 919 71 31 4	4	0,000	0,000	0,200	0,000	0,000	0,000	0,000	0,000	0,000	0,000	0,000	0,000	0,200	0,000	0,000	0,000	0,000	0,000	0,000	0,000	0,000	0,000	0,000	0,000	0,000	0,000	0,000	0,000	0,000
926	грунт отработанный при лабораторных исследованиях, содержащий остатки химических реагентов	9 48 101 01 39 4	4	0,000	8,300	1,690	0,000	0,000	0,000	0,000	0,000	1,690	0,000	0,000	0,000	0,000	0,000	0,800	0,000	0,000	0,000	7,500	0,000	0,000	0,000	0,000	0,000	0,000	0,000	0,000	0,000	0,000
927	растворы солей при совместном сливе неорганических кислот и щелочей, отработанных при технических испытаниях и измерениях	9 49 310 11 10 4	4	0,000	5,465	4,625	0,000	0,000	0,000	0,000	0,000	0,000	0,000	0,000	0,000	4,625	0,000	0,000	0,000	1,450	0,000	4,015	0,000	0,000	0,000	0,000	0,000	0,000	0,000	0,000	0,000	0,000

928	изделия лабораторные из разнородных пластмасс, не содержащих галогены, отработанные при технических испытаниях и измерениях	9 49 841 11 20 4	4	0,000	0,000	0,040	0,000	0,000	0,000	0,000	0,000	0,000	0,000	0,000	0,000	0,040	0,000	0,000	0,000	0,000	0,000	0,000	0,000	0,000	0,000	0,000	0,000	0,000	0,000	0,000	0,000
929	бой стеклянной химической посуды	9 49 911 11 20 4	4	0,000	0,000	0,000	0,000	0,000	0,000	0,000	0,000	0,000	0,000	0,000	0,000	0,000	0,000	0,000	0,000	0,000	0,000	0,000	0,000	0,000	0,000	0,000	0,000	0,000	0,000	0,000	0,000
930	мусор от помещений лаборатории	9 49 911 81 20 4	4	0,000	0,500	0,000	0,000	0,000	0,000	0,000	0,000	0,000	0,000	0,000	0,000	0,000	0,500	0,000	0,000	0,000	0,000	0,000	0,000	0,000	0,000	0,000	0,000	0,000	0,000	0,000	0,000
	V класс			15162410,762	186451310,091	594962,135	31532,000	0,000	794042,096	328,000	27454,119	1742,790	1868915,251	140014,869	91574,073	1044,666	56637,279	112145,413	356,500	578738,539	52653,986	3098,786	14,341	3039,993	0,000	166447,004	26,640	793377,769	296,672	180970420,516	798157,304	335108534,409
931	семена зерновых, зернобобовых, масличных, овощных, бахчевых, корнеплодных культур непротравленные с истекшим сроком годности	1 11 010 11 49 5	5	0,000	10,000	0,000	0,000	0,000	0,000	0,000	0,000	0,000	0,000	0,000	0,000	0,000	10,000	0,000	0,000	0,000	0,000	0,000	0,000	0,000	0,000	0,000	0,000	0,000	0,000	0,000	0,000
932	солома	1 11 110 02 23 5	5	0,000	199,300	367,793	0,000	0,000	0,000	0,000	0,000	0,000	36,300	36,300	0,000	0,293	0,000	0,000	0,000	0,000	0,000	0,000	0,000	0,000	0,000	163,000	0,000	0,000	0,000	0,000	367,500	0,000
933	зерноотходы твердой пшеницы	1 11 120 01 49 5	5	0,000	709,310	0,000	0,000	0,000	6,800	0,000	0,000	0,000	229,000	0,000	0,000	0,000	0,000	0,000	0,000	119,500	0,000	0,000	0,000	0,000	0,000	360,810	0,000	0,000	0,000	0,000	0,000	6,800
934	зерноотходы мягкой пшеницы	1 11 120 02 49 5	5	0,000	347,508	0,000	0,000	0,000	0,000	0,000	0,000	0,000	0,000	0,000	0,000	0,000	0,000	0,000	0,000	0,000	0,000	0,000	0,000	0,000	0,000	347,508	0,000	0,000	0,000	0,000	0,000	0,000
935	зерноотходы ячменя	1 11 120 05 49 5	5	0,000	20,000	0,000	0,000	0,000	0,000	0,000	0,000	0,000	0,000	0,000	0,000	0,000	0,000	0,000	0,000	0,000	0,000	0,000	0,000	0,000	0,000	20,000	0,000	0,000	0,000	0,000	0,000	0,000
936	зерноотходы овса	1 11 120 07 49 5	5	0,000	287,100	0,000	0,000	0,000	1,200	0,000	0,000	0,000	0,000	0,000	0,000	0,000	0,000	0,000	0,000	0,400	0,000	0,000	0,000	0,000	0,000	286,700	0,000	0,000	0,000	0,000	0,000	1,200
937	зерноотходы прочих зерновых культур	1 11 120 14 49 5	5	0,000	304,643	62,800	0,000	0,000	0,000	0,000	0,000	0,000	0,000	0,000	0,000	0,000	0,000	0,000	0,000	293,143	0,000	0,000	0,000	0,000	0,000	11,500	0,000	0,000	0,000	0,000	62,800	0,000
938	отходы механической очистки зерновых культур в смеси	1 11 128 11 49 5	5	0,000	148,582	0,000	0,000	0,000	0,000	0,000	0,000	0,000	0,000	0,000	0,000	0,000	0,000	0,000	0,000	0,000	0,000	0,000	0,000	0,000	0,000	148,582	0,000	0,000	0,000	0,000	0,000	0,000
939	ботва от корнеплодов, другие подобные растительные остатки при выращивании овощей	1 11 210 01 23 5	5	0,000	6675,310	8566,600	0,000	0,000	0,000	0,000	0,000	0,000	224,400	222,300	0,000	0,000	55,000	0,000	0,000	0,000	0,000	0,000	0,000	0,000	0,000	5149,700	0,000	0,000	0,000	0,000	8566,600	1246,210
940	ботва от корнеплодов, другие подобные растительные остатки при выращивании овощей, загрязненные землей	1 11 210 02 23 5	5	0,000	1710,500	15,350	0,000	0,000	0,000	0,000	0,000	0,000	0,000	0,000	0,000	0,000	55,000	0,000	0,000	0,000	0,000	0,000	0,000	0,000	0,000	1670,850	0,000	0,000	0,000	0,000	0,000	0,000
941	отходы первичной обработки грибов с преимущественным содержанием растительных остатков	1 11 318 12 20 5	5	0,000	7,200	0,000	0,000	0,000	0,000	0,000	0,000	0,000	0,000	0,000	0,000	0,000	0,000	0,000	0,000	0,000	0,000	0,000	0,000	0,000	0,000	7,200	0,000	0,000	0,000	0,000	0,000	0,000
942	растительные остатки при выращивании цветов, загрязненные землей	1 11 411 11 23 5	5	0,000	210,100	16,850	0,000	0,000	0,000	0,000	0,000	0,000	0,000	0,000	0,000	0,000	0,000	0,000	0,000	0,000	0,000	0,000	0,000	0,000	0,000	226,950	0,000	0,000	0,000	0,000	0,000	0,000
943	субстраты минеральноватные для тепличного растениеводства отработанные	1 11 911 11 61 5	5	0,000	1780,900	0,000	0,000	0,000	0,000	0,000	0,000	0,000	0,000	0,000	0,000	0,000	0,000	0,000	0,000	0,000	0,000	0,000	0,000	0,000	0,000	1472,100	0,000	0,000	0,000	0,000	0,000	308,800
944	отходы зачистки оборудования для хранения зерна и уборки просыпей зерна в смеси	1 11 971 11 40 5	5	0,000	14,620	0,000	0,000	0,000	0,000	0,000	0,000	0,000	0,000	0,000	0,000	0,000	0,000	0,000	0,000	0,000	0,000	0,000	0,000	0,000	0,000	14,620	0,000	0,000	0,000	0,000	0,000	0,000
945	ил от зачистки оросительных каналов системы мелиорации земель	1 11 981 11 39 5	5	0,000	0,000	26,800	0,000	0,000	0,000	0,000	0,000	0,000	0,000	0,000	0,000	0,000	0,000	0,000	0,000	0,000	0,000	0,000	0,000	0,000	0,000	0,000	0,000	0,000	0,000	0,000	26,800	0,000
946	навоз крупного рогатого скота перепревший	1 12 110 02 29 5	5	0,000	20999,800	438,100	0,000	0,000	0,000	0,000	0,000	0,000	2200,000	0,000	0,000	0,000	0,000	0,000	0,000	18799,800	0,000	0,000	0,000	0,000	0,000	0,000	0,000	0,000	0,000	0,000	438,100	0,000
947	навоз конский перепревший	1 12 210 02 29 5	5	0,000	0,400	0,000	0,000	0,000	0,000	0,000	0,000	0,000	0,000	0,000	0,000	0,000	0,000	0,000	0,000	0,400	0,000	0,000	0,000	0,000	0,000	0,000	0,000	0,000	0,000	0,000	0,000	0,000
948	фуражное зерно, утратившее потребительские свойства	1 14 211 11 49 5	5	0,000	5,500	0,000	0,000	0,000	5,500	0,000	0,000	0,000	0,000	0,000	0,000	0,000	0,000	0,000	0,000	0,000	0,000	0,000	0,000	0,000	0,000	5,500	0,000	0,000	0,000	0,000	0,000	5,500
949	смесь кормов растительного происхождения, утративших потребительские свойства	1 14 218 11 20 5	5	0,000	0,295	0,000	0,000	0,000	0,295	0,000	0,000	0,000	0,000	0,000	0,000	0,295	0,000	0,000	0,000	0,000	0,000	0,295	0,000	0,000	0,000	0,000	0,000	0,000	0,000	0,000	0,000	0,000
950	отходы сучьев, ветвей, вершинок от лесоразработок	1 52 110 01 21 5	5	0,000	700,184	2678,400	0,000	0,000	0,000	0,000	0,000	0,000	51,890	14,000	13,200	0,000	0,000	0,000	0,000	0,000	0,000	6,997	0,000	457,520	0,000	185,977	0,000	0,000	0,000	0,000	2676,200	0,000
951	отходы корчевания пней	1 52 110 02 21 5	5	0,000	0,770	41,800	0,000	0,000	0,000	0,000	0,000	0,000	0,000	0,000	0,000	0,000	0,000	0,000	0,000	0,000	0,000	0,000	0,000	0,000	0,000	0,770	0,000	0,000	0,000	0,000	41,800	0,000
952	отходы раскряжевки	1 52 110 04 21 5	5	0,000	14,000	42,100	0,000	0,000	0,000	0,000	0,000	0,000	14,000	14,000	0,000	0,000	0,000	0,000	0,000	0,000	0,000	0,000	0,000	0,000	0,000	0,000	0,000	0,000	0,000	0,000	42,100	0,000
953	отходы малоценной древесины (хворост, валежник, обломки стволов)	1 54 110 01 21 5	5	0,000	76,200	3303,600	0,000	0,000	0,000	0,000	0,000	0,000	0,000	0,000	0,000	0,000	0,000	0,000	0,000	0,000	0,000	0,000	0,000	0,000	0,000	76,200	0,000	0,000	0,000	0,000	3303,600	0,000
954	глинистые вскрышные породы практически неопасные	2 00 130 01 39 5	5	0,000	1437385,000	0,000	0,000	0,000	0,000	0,000	0,000	0,000	1437385,000	0,000	0,000	0,000	0,000	0,000	0,000	0,000	0,000	0,000	0,000	0,000	0,000	0,000	0,000	0,000	0,000	0,000	0,000	0,000
955	связные вскрышные породы в смеси практически неопасные	2 00 130 99 39 5	5	981936,400	336224,400	0,000	0,000	0,000	0,000	0,000	0,000	0,000	0,000	0,000	0,000	0,000	0,000	0,000	0,000	0,000	0,000	0,000	0,000	0,000	0,000	0,000	0,000	0,000	0,000	336224,400	0,000	1318160,800
956	вскрышные породы в смеси практически неопасные	2 00 190 99 39 5	5	148483410,130	182168984,100	0,000	0,000	0,000	1257,000	0,000	0,000	0,000	0,000	0,000	0,000	0,000	0,000	0,000	0,000	0,000	0,000	0,000	0,000	0,000	0,000	0,000	0,000	1257,000	0,000	179325206,100	366680,000	330285714,230
957	осадок механической очистки смеси шахтных, карьерных, дивневых вод	2 11 289 11 39 5	5	1188,416	2804,000	0,000	0,000	0,000	0,000	0,000	0,000	0,000	0,000	0,000	0,000	0,000	0,000	0,000	0,000	0,000	0,000	0,000	0,000	0,000	0,000	0,000	0,000	0,000	0,000	2804,000	0,000	3992,416
958	отходы породы при обогащении рядового угля	2 11 331 11 20 5	5	0,000	218123,200	0,000	0,000	0,000	218123,200	0,000	0,000	0,000	0,000	0,000	0,000	0,000	0,000	0,000	0,000	0,000	0,000	0,000	0,000	0,000	0,000	0,000	0,000	218123,200	0,000	218123,200	0,000	218123,200
959	отходы (илам) мокрой классификации угольного сырья	2 11 332 01 39 5	5	0,000	1,200	0,000	0,000	0,000	0,000	0,000	0,000	0,000	0,000	0,000	0,000	0,000	0,000	0,000	0,000	0,000	0,000	0,000	0,000	0,000	0,000	1,200	0,000	0,000	0,000	0,000	0,000	0,000
960	отходы породы при обогащении угольного сырья в тяжелосредных сепараторах и отсадочных машинах	2 11 333 01 39 5	5	0,000	548884,600	0,000	0,000	0,000	548884,600	0,000	0,000	0,000	0,000	0,000	0,000	0,000	0,000	0,000	0,000	0,000	0,000	0,000	0,000	0,000	0,000	0,000	0,000	548884,600	0,000	548884,600	0,000	548884,600
961	отходы (мусор) при уборке горных выработок добычи угля, содержащие преимущественно древесину	2 11 971 31 72 5	5	0,000	80,700	0,000	0,000	0,000	0,000	0,000	0,000	0,000	0,000	0,000	0,000	0,000	0,000	0,000	0,000	0,000	0,000	0,000	0,000	0,000	0,000	0,000	0,000	0,000	0,000	0,000	0,000	80,700
962	отходы промывки песков золотосодержащих	2 22 412 11 40 5	5	0,000	212150,000	0,000	0,000	0,000	0,000	0,000	0,000	0,000	212150,000	0,000	0,000	0,000	0,000	0,000	0,000	0,000	0,000	0,000	0,000	0,000	0,000	0,000	0,000	0,000	0,000	0,000	0,000	0,000
963	Отходы добычи декоративного и строительного камня, известняка, гипса, мела и сланцев	2 31 100 00 00 0	5	0,000	10,310	0,000	0,000	0,000	0,000	0,000	0,000	0,000	0,000	0,000	0,000	0,000	0,000	0,000	0,000	0,000	0,000	0,000	0,000	0,000	0,000	0,000	0,000	0,000	0,000	0,000	0,000	10,310
964	отходы известняка, доломита и мела в кусковой форме практически неопасные	2 31 112 01 21 5	5	0,000	2770,972	0,000	0,000	0,000	0,000	0,000	0,000	0,000	2766,431	1611,131	0,000	0,000	0,000	0,000	0,000	0,000	0,000	1,000	1,000	0,000	0,000	3,541	0,000	0,000	0,000	0,000	0,000	0,000
965	щебень известняковый, доломитовый некондиционный практически неопасный	2 31 112 04 40 5	5	0,000	0,000	0,000	0,000	0,000	0,000	0,000	0,000	0,000	0,000	0,000	0,000	0,000	0,000	0,000	0,000	0,000	0,000	0,000	0,000	0,000	0,000	0,000	0,000	0,000	0,000	0,000	0,000	0,000
966	отходы гипса в кусковой форме	2 31 122 01 21 5	5	0,000	424,100	161,100	0,000	0,000	0,000	0,000	0,000	0,000	0,000	0,000	0,000	0,000	0,000	0,000	0,000	0,000	0,000	0,000	0,000	0,000	0,000	424,100	0,000	0,000	0,000	0,000	161,100	0,000
967	вскрышные и вмещающие породы при добыче асбестовой руды	2 39 231 11 20 5	5	0,000	0,000	0,000	0,000	0,000	0,000	0,000	0,000	0,000	0,000	0,000	0,000	0,000	0,000	0,000	0,000	0,000	0,000	0,000	0,000	0,000	0,000	0,000	0,000	0,000	0,000	0,000	0,000	0,000
968	отходы доочистки клубнеплодных культур от грунта, камней и испорченных клубней	3 01 112 51 20 5	5	0,000	1213,250	2079,000	0,000	0,000	0,000	0,000	0,000	0,000	2079,000	0,000	0,000	0,000	0,000	0,000	0,000	0,000	0,000	0,000	0,000	0,000	0,000	1213,250	0,000	0,000	0,000	0,000	0,000	0,000
969	шелуха какао-бобов	3 01 113 01 29 5	5	0,000	9,150	0,000	0,000	0,000	0,000	0,000	0,000	0,000	0,000	0,000	0,000	0,000	0,000	0,000	0,000	0,000	0,000	0,000	0,000	0,000	0,000	9,150	0,000	0,000	0,000	0,000	0,000	0,000
970	очистки овощного сырья	3 01 132 03 29 5	5	0,000	2609,501	1111,800	0,000	0,000	0,000	0,000	0,000	0,000	1049,000	0,000	0,000	0,000	28,450	0,000	0,000	90,000	0,000	0,000	0,000	0,000	0,000	2491,051	0,000	0,000	0,000	0,000	62,800	0,000
971	осадок (илам) земляной от промывки овощей (свеклы, картофеля и т.д.)	3 01 132 04 29 5	5	0,000	2875,688	4362,200	0,000	0,000	0,000	0,000	0,000	0,000	0,000	0,000	0,000	0,000	0,000	0,000	0,000	0,000	0,000	0,000	0,000	0,000	0,000	7237,888	0,000	0,000	0,000	0,000	0,000	0,000
972	отходы семян подсолнечника	3 01 141 11 20 5	5	0,000	12,000	3,000	0,000	0,000	0,000	0,000	0,000	0,000	0,000	0,000	0,000	0,000	0,000	0,000	0,000	12,000	0,000	0,000	0,000	0,000	0,000	0,000	0,000	0,000	0,000	0,000	3,000	0,000
973	жмых подсолнечный	3 01 141 31 29 5	5	0,000	6,000	0,000	0,000	0,000	0,000	0,000	0,000	0,000	0,000	0,000	0,000	0,000	0,000	0,000	0,000	6,000	0,000	0,000	0,000	0,000	0,000	0,000	0,000	0,000	0,000	0,000	0,000	0,000
974	сыворотка при свертывании молока	3 01 153 21 31 5	5	0,000	219,000	0,000	0,000	0,000	0,000	0,000	0,000	0,000	0,000	0,000	0,000	0,000	0,000	0,000	0,000	219,000	0,000	0,000	0,000	0,000	0,000	0,000	0,000	0,000	0,000	0,000	0,000	0,000

975	осадок очистки смеси сточных вод производства молочной продукции и хозяйственно-бытовых сточных вод	3 01 157 21 39 5	5	0,000	362,500	0,000	0,000	0,000	0,000	0,000	0,000	0,000	0,000	0,000	0,000	0,000	0,000	0,000	0,000	0,000	167,500	0,000	195,000	0,000	0,000	0,000	0,000	0,000	0,000	0,000	0,000	0,000
976	отходы тары бумажной и полимерной в смеси при фасовке молочной продукции	3 01 159 61 52 5	5	0,000	1036,600	8,500	0,000	0,000	0,000	0,000	0,000	0,000	0,000	0,000	0,000	0,000	0,000	0,000	0,000	0,000	7,500	0,000	0,000	0,000	0,000	0,000	1029,100	0,000	0,000	0,000	0,000	8,500	0,000
977	пыль зерновая	3 01 161 11 42 5	5	11,900	199,280	16,000	0,000	0,000	0,000	0,000	0,000	0,000	67,800	0,000	0,000	0,000	0,000	16,800	0,000	0,669	0,000	0,000	0,000	0,000	0,000	125,911	0,000	0,000	0,000	0,000	16,000	0,000
978	отходы от механической очистки зерна	3 01 161 12 49 5	5	0,000	46,288	16,020	0,000	0,000	0,000	0,000	0,000	0,000	0,000	0,000	0,000	16,020	0,000	0,000	0,000	9,546	0,000	0,000	0,000	0,000	0,000	33,242	0,000	0,000	0,000	0,000	0,000	3,500
979	лузга пшеничная	3 01 161 35 49 5	5	0,000	23,240	0,000	0,000	0,000	0,000	0,000	0,000	0,000	0,000	0,000	0,000	0,000	0,000	0,000	0,000	0,000	0,000	0,000	0,000	0,000	0,000	23,240	0,000	0,000	0,000	0,000	0,000	0,000
980	мезга картофельная	3 01 162 11 30 5	5	0,000	0,000	0,000	0,000	0,000	0,000	0,000	0,000	0,000	0,000	0,000	0,000	0,000	0,000	0,000	0,000	0,000	0,000	0,000	0,000	0,000	0,000	0,000	0,000	0,000	0,000	0,000	0,000	0,000
981	отходы крахмальной патоки	3 01 162 41 39 5	5	0,000	708,571	569,300	0,000	0,000	0,000	0,000	0,000	0,000	0,000	0,000	0,000	0,000	0,000	0,000	0,000	1277,871	569,300	0,000	0,000	0,000	0,000	0,000	0,000	0,000	0,000	0,000	0,000	0,000
982	технологические потери муки пшеничной	3 01 171 21 49 5	5	0,000	109,331	0,000	0,000	0,000	0,000	0,000	0,000	0,000	0,000	0,000	0,000	0,000	0,100	0,000	0,000	0,000	0,000	0,000	0,000	0,000	0,000	109,231	0,000	0,000	0,000	0,000	0,000	0,000
983	технологические потери муки ржаной	3 01 171 22 49 5	5	0,000	2,500	0,000	0,000	0,000	0,000	0,000	0,000	0,000	0,000	0,000	0,000	0,000	0,000	0,000	0,000	0,000	0,000	0,000	0,000	0,000	0,000	2,500	0,000	0,000	0,000	0,000	0,000	0,000
984	технологические потери муки пшеничной, ржаной и овсяной в смеси	3 01 171 29 49 5	5	0,000	1,500	2,950	0,000	0,000	0,000	0,000	0,000	0,000	0,000	0,000	0,000	0,000	0,000	0,000	0,000	0,000	0,000	0,000	0,000	0,000	0,000	4,450	0,000	0,000	0,000	0,000	0,000	0,000
985	отходы теста	3 01 179 02 39 5	5	0,000	1679,839	62,800	0,000	0,000	0,000	0,000	0,000	0,000	0,000	0,000	0,000	0,000	0,400	0,000	0,000	0,000	0,000	0,000	0,000	0,000	0,000	1679,439	0,000	0,000	0,000	0,000	62,800	0,000
986	дрожжи хлебопекарные отработанные	3 01 179 04 10 5	5	0,000	0,000	0,000	0,000	0,000	0,000	0,000	0,000	0,000	0,000	0,000	0,000	0,000	0,000	0,000	0,000	0,000	0,000	0,000	0,000	0,000	0,000	0,000	0,000	0,000	0,000	0,000	0,000	0,000
987	скорлупа от куриных яиц	3 01 179 05 29 5	5	0,000	42,493	0,000	0,000	0,000	0,000	0,000	0,000	0,000	0,000	0,000	0,000	0,000	20,200	0,000	0,000	0,000	0,000	0,000	0,000	0,000	0,000	22,293	0,000	0,000	0,000	0,000	0,000	0,000
988	брак кондитерской массы при производстве шоколадных, кондитерских сахаристых изделий	3 01 182 21 49 5	5	0,000	22,000	0,000	0,000	0,000	0,000	0,000	0,000	0,000	0,000	0,000	0,000	0,000	0,000	0,000	0,000	0,000	0,000	0,000	0,000	0,000	0,000	22,000	0,000	0,000	0,000	0,000	0,000	0,000
989	дробленые частицы кофейного полуфабриката	3 01 183 24 49 5	5	0,000	13,200	6,630	0,000	0,000	0,000	0,000	0,000	0,000	0,000	0,000	0,000	6,630	0,000	0,000	0,000	0,000	0,000	13,200	0,000	0,000	0,000	0,000	0,000	0,000	0,000	0,000	0,000	0,000
990	приправы некондиционные	3 01 184 26 40 5	5	0,000	6,092	0,000	0,000	0,000	0,000	0,000	0,000	0,000	0,000	0,000	0,000	0,000	0,000	0,000	0,000	0,000	0,000	4,892	0,000	0,000	0,000	1,200	0,000	0,000	0,000	0,000	0,000	0,000
991	зерновая оболочка солода	3 01 240 02 49 5	5	0,000	4,012	0,000	0,000	0,000	0,000	0,000	0,000	0,000	0,000	0,000	0,000	0,000	0,000	0,000	0,000	4,012	0,000	0,000	0,000	0,000	0,000	0,000	0,000	0,000	0,000	0,000	0,000	0,000
992	дробина солодовая (пивная)	3 01 240 05 29 5	5	0,000	36882,400	208,700	0,000	0,000	0,000	0,000	0,000	0,000	42,900	0,000	0,000	0,000	0,000	25157,700	0,000	11498,800	0,000	0,000	0,000	0,000	0,000	183,000	0,000	0,000	0,000	0,000	208,700	0,000
993	дрожжи пивные отработанные	3 01 240 07 39 5	5	0,000	8543,012	0,000	0,000	0,000	0,000	0,000	0,000	0,000	0,000	0,000	0,000	0,000	0,000	0,000	0,000	8543,012	0,000	0,000	0,000	0,000	0,000	0,000	0,000	0,000	0,000	0,000	0,000	0,000
994	кизельгур, отработанный при фильтрации пива	3 01 245 11 49 5	5	0,000	644,607	120,000	0,000	0,000	0,000	0,000	0,000	0,000	0,000	0,000	0,000	0,000	0,000	219,000	0,000	240,960	0,000	0,000	0,000	0,000	0,000	184,647	0,000	0,000	0,000	0,000	0,000	120,000
995	фильтры картонные, отработанные при фильтрации пива	3 01 245 21 60 5	5	0,000	0,000	0,000	0,000	0,000	0,000	0,000	0,000	0,000	0,000	0,000	0,000	0,000	0,000	0,000	0,000	0,000	0,000	0,000	0,000	0,000	0,000	0,000	0,000	0,000	0,000	0,000	0,000	0,000
996	фильтры с углем из скорлупы кокосовых орехов, отработанные при водоподготовке в производстве напитков	3 01 294 11 40 5	5	0,000	0,800	0,000	0,000	0,000	0,000	0,000	0,000	0,000	0,000	0,000	0,000	0,000	0,000	0,000	0,000	0,000	0,000	0,000	0,000	0,000	0,000	0,800	0,000	0,000	0,000	0,000	0,000	0,000
997	брак соусов и ароматизаторов в производстве табачных изделий	3 01 305 19 32 5	5	0,000	0,000	0,212	0,000	0,000	0,000	0,000	0,000	0,000	0,000	0,000	0,000	0,212	0,000	0,000	0,000	0,000	0,000	0,000	0,000	0,000	0,000	0,000	0,000	0,000	0,000	0,000	0,000	0,000
998	отходы искусственных нитей и волокон	3 02 141 03 23 5	5	0,000	0,000	0,000	0,000	0,000	0,000	0,000	0,000	0,000	0,000	0,000	0,000	0,000	0,000	0,000	0,000	0,000	0,000	0,000	0,000	0,000	0,000	0,000	0,000	0,000	0,000	0,000	0,000	0,000
999	отходы синтетических нитей и волокон	3 02 141 04 23 5	5	0,000	56,019	0,000	0,000	0,000	56,019	0,000	0,000	0,000	56,019	0,000	0,000	0,000	0,000	0,000	0,000	0,000	0,000	0,000	0,000	0,000	0,000	56,019	0,000	0,000	0,000	0,000	0,000	0,000
1000	обрезь валяльно-войлочной продукции	3 02 992 11 23 5	5	0,000	4,619	158,440	0,000	0,000	0,000	0,000	0,000	0,000	0,000	0,000	0,000	1,540	0,030	0,000	0,000	0,000	0,000	1,500	0,000	0,000	0,000	3,089	0,000	0,000	0,000	0,000	156,900	0,000
1001	обрезки и обрывки хлопчатобумажных тканей	3 03 111 01 23 5	5	0,000	10,882	0,009	0,000	0,000	0,000	0,000	0,000	0,000	0,000	0,000	0,000	0,009	0,000	0,000	0,000	0,100	0,000	0,009	0,000	0,000	0,000	10,769	0,000	0,000	0,000	0,000	0,000	0,004
1002	обрезки и обрывки льняных тканей	3 03 111 02 23 5	5	0,000	0,013	0,000	0,000	0,000	0,000	0,000	0,000	0,000	0,000	0,000	0,000	0,000	0,000	0,000	0,000	0,000	0,000	0,000	0,000	0,000	0,000	0,000	0,000	0,000	0,000	0,000	0,000	0,013
1003	обрезки и обрывки шерстяных тканей	3 03 111 03 23 5	5	0,000	0,000	0,000	0,000	0,000	0,000	0,000	0,000	0,000	0,000	0,000	0,000	0,000	0,000	0,000	0,000	0,000	0,000	0,000	0,000	0,000	0,000	0,000	0,000	0,000	0,000	0,000	0,000	0,000
1004	обрезки и обрывки полушерстяных тканей	3 03 111 04 23 5	5	0,000	0,000	0,000	0,000	0,000	0,000	0,000	0,000	0,000	0,000	0,000	0,000	0,000	0,000	0,000	0,000	0,000	0,000	0,000	0,000	0,000	0,000	0,000	0,000	0,000	0,000	0,000	0,000	0,000
1005	обрезки и обрывки шелковых тканей	3 03 111 05 23 5	5	0,000	0,000	0,000	0,000	0,000	0,000	0,000	0,000	0,000	0,000	0,000	0,000	0,000	0,000	0,000	0,000	0,000	0,000	0,000	0,000	0,000	0,000	0,000	0,000	0,000	0,000	0,000	0,000	0,000
1006	обрезки и обрывки смешанных тканей	3 03 111 09 23 5	5	0,164	251,063	8,534	0,000	0,000	0,000	0,000	0,000	0,000	2,220	0,000	0,000	0,034	1,815	0,000	0,000	3,500	0,000	0,081	0,000	0,000	0,000	251,174	0,000	0,000	0,000	0,000	0,048	0,889
1007	обрезки и обрывки тканей из полиамидного волокна	3 03 111 21 23 5	5	0,000	1,300	0,000	0,000	0,000	0,000	0,000	0,000	0,000	0,000	0,000	0,000	0,000	0,000	0,000	0,000	1,300	0,000	0,000	0,000	0,000	0,000	0,000	0,000	0,000	0,000	0,000	0,000	0,000
1008	обрезь кож нехромового дубления	3 04 311 02 29 5	5	0,000	3,600	0,000	0,000	0,000	0,000	0,000	0,000	0,000	0,000	0,000	0,000	0,000	0,000	0,000	0,000	0,000	0,000	0,000	0,000	0,000	0,000	3,600	0,000	0,000	0,000	0,000	0,000	0,000
1009	обрезь жесткого кожевенного товара	3 04 311 03 29 5	5	0,000	0,020	0,000	0,000	0,000	0,000	0,000	0,000	0,000	0,000	0,000	0,000	0,000	0,000	0,000	0,000	0,000	0,000	0,000	0,000	0,000	0,000	0,020	0,000	0,000	0,000	0,000	0,000	0,000
1010	отходы окорки древесины практически неопасные	3 05 111 11 20 5	5	0,000	0,000	58,500	0,000	0,000	0,000	0,000	0,000	0,000	0,000	0,000	0,000	0,000	0,000	0,000	0,000	0,000	0,000	0,000	0,000	0,000	0,000	0,000	0,000	0,000	0,000	0,000	58,500	0,000
1011	горбыль из натуральной чистой древесины	3 05 220 01 21 5	5	0,000	234,440	0,000	0,000	0,000	0,000	0,000	0,000	0,000	8,040	8,040	0,000	0,000	0,000	0,000	0,000	226,200	0,000	0,000	0,000	0,000	0,000	0,000	0,000	0,000	0,000	0,000	0,200	0,000
1012	рейка из натуральной чистой древесины	3 05 220 02 21 5	5	0,000	25,500	0,000	0,000	0,000	0,000	0,000	0,000	0,000	0,000	0,000	0,000	0,000	0,000	0,000	0,000	25,500	0,000	0,000	0,000	0,000	0,000	0,000	0,000	0,000	0,000	0,000	0,000	0,000
1013	щепа натуральной чистой древесины	3 05 220 03 21 5	5	0,000	6,455	32,200	0,000	0,000	0,000	0,000	0,000	0,000	0,000	0,000	0,000	0,000	0,000	0,000	0,000	0,000	0,000	0,000	0,000	0,000	0,000	6,455	0,000	0,000	0,000	0,000	32,200	0,000
1014	обрезь натуральной чистой древесины	3 05 220 04 21 5	5	0,084	1271,178	815,381	0,000	0,000	0,000	0,000	0,000	0,000	56,500	4,500	0,000	0,100	0,000	2,315	0,000	100,286	0,000	0,600	0,000	0,000	0,000	1480,578	0,000	0,000	0,000	0,000	445,200	1,064
1015	опилки натуральной чистой древесины	3 05 230 01 43 5	5	0,000	735,993	1049,253	0,000	0,000	0,000	0,000	0,000	0,000	8,750	0,650	0,000	0,100	0,000	0,000	0,000	173,300	0,000	0,000	0,000	0,000	0,000	671,116	0,000	0,000	0,000	0,000	931,980	0,000
1016	стружка натуральной чистой древесины	3 05 230 02 22 5	5	0,000	53,800	71,400	0,000	0,000	0,000	0,000	0,000	0,000	23,720	6,620	0,000	0,000	0,000	0,000	0,000	17,000	0,000	0,000	0,000	0,000	0,000	13,080	0,000	0,000	0,000	0,000	71,400	0,000
1017	опилки и стружка натуральной чистой древесины несортированные	3 05 291 11 20 5	5	128,391	771,000	154,220	0,000	0,000	0,000	0,000	0,000	0,000	325,086	272,336	0,000	0,000	1,126	1,400	0,000	38,822	0,000	0,400	0,000	0,200	0,000	514,546	0,000	0,000	0,000	0,000	49,500	122,531
1018	прочие несортированные древесные отходы из натуральной чистой древесины	3 05 291 91 20 5	5	2,200	727,161	4160,500	0,000	0,000	5,500	0,000	0,000	0,000	389,300	221,000	168,300	0,000	0,000	0,300	0,000	96,300	0,000	0,000	0,000	0,000	0,000	420,661	0,000	0,000	0,000	0,000	3976,700	12,100
1019	пыль древесная от шлифовки натуральной чистой древесины практически неопасная	3 05 311 03 42 5	5	0,000	0,000	127,700	0,000	0,000	0,000	0,000	0,000	0,000	0,000	0,000	0,000	0,000	0,000	0,000	0,000	0,000	0,000	0,000	0,000	0,000	0,000	0,000	0,000	0,000	0,000	0,000	127,700	0,000
1020	срыв бумаги	3 06 121 12 29 5	5	0,000	51,686	0,000	0,000	0,000	0,000	0,000	0,000	0,000	0,000	0,000	0,000	0,000	0,000	0,000	0,000	51,686	0,000	0,000	0,000	0,000	0,000	0,000	0,000	0,000	0,000	0,000	0,000	0,000
1021	отходы бумаги от резки и штамповки	3 06 121 21 29 5	5	0,000	742,572	0,000	0,000	0,000	0,000	0,000	0,000	0,000	0,000	0,000	0,000	0,000	0,060	0,200	0,000	240,012	0,000	0,000	0,000	0,000	0,000	502,300	0,000	0,000	0,000	0,000	0,000	0,000
1022	отходы картона от резки и штамповки	3 06 121 41 29 5	5	0,000	123,836	0,000	0,000	0,000	0,000	0,000	0,000	0,000	0,000	0,000	0,000	0,000	0,000	110,600	0,000	8,936	0,000	0,000	0,000	0,000	0,000	4,300	0,000	0,000	0,000	0,000	0,000	0,000
1023	обрезь гофрокартона	3 06 121 43 29 5	5	0,000	41,100	0,000	0,000	0,000	0,000	0,000	0,000	0,000	0,000	0,000	0,000	0,000	0,000	0,000	0,000	41,100	0,000	0,000	0,000	0,000	0,000	0,000	0,000	0,000	0,000	0,000	0,000	0,000
1024	отходы бумажные при производстве туалетной бумаги и бумажных салфеток	3 06 262 11 60 5	5	0,000	24,408	2,231	0,000	0,000	0,000	0,000	0,000	0,000	24,408	24,408	0,000	2,231	0,000	0,000	0,000	0,000	0,000	0,000	0,000	0,000	0,000	0,000	0,000	0,000	0,000	0,000	0,000	0,000
1025	отходы бумаги при изготовлении печатной продукции	3 07 122 11 60 5	5	0,000	2228,675	0,000	0,000	0,000	0,000	0,000	0,000	0,000	0,000	0,000	0,000	0,000	0,000	0,000	0,000	2228,675	0,000	0,000	0,000	0,000	0,000	0,000	0,000	0,000	0,000	0,000	0,000	0,000
1026	отходы и брак туб для упаковки средств косметических из разнородных полимерных материалов и алюминия незагрязненные	3 18 226 81 52 5	5	0,006	0,450	0,201	0,000	0,000	0,000	0,000	0,000	0,000	0,000	0,000	0,000	0,000	0,201	0,000	0,000	0,000	0,000	0,456	0,000	0,000	0,000	0,000	0,000	0,000	0,000	0,000	0,000	0,000
1027	брак желатина	3 18 951 00 20 5	5	0,000	8,800	0,000	0,000	0,000	0,000	0,000	0,000	0,000	0,000	0,000	0,000	0,000	0,000	0,000	0,000	0,000	0,000	0,000	0,000	0,000	0,000	8,800	0,000	0,000	0,000	0,000	0,000	0,000
1028	брак полиэфирного волокна и нитей	3 19 120 00 23 5	5	0,000	1,400	1,435	0,000	0,000	0,000	0,000	0,000	0,000	0,000	0,000	0,000	1,435	0,000	0,000	0,000	0,000	0,000	1,400	0,000	0,000	0,000	0,000	0,000	0,000	0,000	0,000	0,000	0,000
1029	обрезки вулканизованной резины	3 31 151 02 20 5	5	0,000	78,001	156,930	0,000	0,000	0,800	0,000	0,000	0,000	0,000	0,000	0,000	0,000	0,000	0,000	0,000	11,000	0,000	2,600	0,100	0,000	0,000	23,331	0,000	41,900	41,900	0,000	156,900	0,000

1030	брак изделий из полипропилена при их производстве практически неопасный	3 35 229 12 20 5	5	0,000	12,955	0,000	0,000	0,000	0,000	0,000	0,000	0,000	0,000	0,000	0,000	0,000	0,000	0,000	0,000	11,755	0,000	0,000	0,000	0,000	0,000	1,200	0,000	0,000	0,000	0,000	0,000	0,000
1031	отходы стекловолокна	3 41 400 01 20 5	5	0,000	15,200	4,500	0,000	0,000	0,000	0,000	0,000	0,000	0,000	0,000	0,000	0,000	0,000	0,000	0,000	0,000	0,000	0,000	0,000	0,000	0,000	15,200	0,000	0,000	0,000	0,000	4,500	0,000
1032	бой стекла	3 41 901 01 20 5	5	0,000	233,563	224,430	0,000	0,000	0,000	0,000	0,000	0,000	0,100	0,000	0,000	0,000	6,920	7,550	0,000	162,320	0,000	0,000	0,000	0,000	0,000	233,303	0,000	0,000	0,000	0,000	47,800	0,000
1033	бой шамотного кирпича	3 42 110 01 20 5	5	0,000	227,077	172,300	0,000	0,000	0,000	0,000	0,000	0,000	0,500	0,500	0,000	0,000	0,000	0,000	0,000	0,000	0,000	0,000	0,000	0,000	0,000	226,577	0,000	0,000	0,000	0,000	172,300	0,000
1034	бой керамики	3 43 100 02 20 5	5	0,000	2,900	0,000	0,000	0,000	0,000	0,000	0,000	0,000	0,000	0,000	0,000	0,000	0,000	0,000	0,000	0,000	0,000	0,000	0,000	0,000	0,000	2,900	0,000	0,000	0,000	0,000	0,000	0,000
1035	бой строительного кирпича	3 43 210 01 20 5	5	1,000	20192,710	2575,100	0,000	0,000	0,000	0,000	0,000	0,000	18393,500	18253,000	140,500	0,000	0,000	0,000	0,000	1711,600	0,000	0,000	0,000	0,000	0,000	229,110	0,000	0,000	0,000	0,000	2434,600	0,000
1036	пыль обожженной глины при производстве кирпича керамического	3 43 213 11 42 5	5	0,000	127,470	0,000	0,000	0,000	0,000	0,000	0,000	0,000	23,570	0,000	0,000	0,000	0,000	0,000	0,000	103,900	0,000	0,000	0,000	0,000	0,000	0,000	0,000	0,000	0,000	0,000	0,000	0,000
1037	брак и бой бетона при производстве товарного бетона	3 46 115 13 21 5	5	0,000	0,000	0,000	0,000	0,000	0,000	0,000	0,000	0,000	0,000	0,000	0,000	0,000	0,000	0,000	0,000	0,000	0,000	0,000	0,000	0,000	0,000	0,000	0,000	0,000	0,000	0,000	0,000	0,000
1038	отходы бетона при зачистке оборудования производства товарного бетона	3 46 118 12 21 5	5	0,000	3128,830	0,000	0,000	0,000	0,000	0,000	0,000	0,000	259,230	0,000	0,000	0,000	0,000	0,000	0,000	0,000	0,000	0,000	0,000	0,000	0,000	37,000	0,000	0,000	0,000	0,000	2832,600	0,000
1039	бой бетонных изделий	3 46 200 01 20 5	5	29,300	1986,270	343,900	0,000	0,000	0,000	0,000	0,000	0,000	0,000	0,000	0,000	0,000	0,000	0,000	0,000	1591,710	0,000	0,000	0,000	0,000	0,000	414,260	0,000	0,000	0,000	0,000	343,900	9,600
1040	бой железобетонных изделий	3 46 200 02 20 5	5	0,000	94,000	551,400	0,000	0,000	0,000	0,000	0,000	0,000	161,500	0,000	161,500	0,000	0,000	0,000	0,000	0,000	0,000	0,000	0,000	0,000	0,000	0,000	0,000	0,000	0,000	0,000	483,900	0,000
1041	Отходы резки, обработки и отделки камня	3 47 000 00 00 0	5	0,000	41,000	0,000	0,000	0,000	0,000	0,000	0,000	0,000	0,000	0,000	0,000	0,000	0,000	0,000	0,000	0,000	0,000	0,000	0,000	0,000	0,000	41,000	0,000	0,000	0,000	0,000	0,000	0,000
1042	отходы зачистки прудов-осветлителей ливневых и очищенных на локальных очистных сооружениях промышленных стоков металлургических производств	3 51 892 12 39 5	5	0,000	49,300	0,000	0,000	0,000	0,000	0,000	0,000	0,000	0,000	0,000	0,000	0,000	0,000	0,000	0,000	0,000	0,000	0,000	0,000	0,000	0,000	49,300	0,000	0,000	0,000	0,000	0,000	0,000
1043	песок формовочный горелый отработанный практически неопасный	3 57 150 11 49 5	5	0,000	3744,140	2509,983	0,000	0,000	175,770	0,000	0,000	0,000	0,000	0,000	0,000	0,000	0,000	0,000	0,000	0,000	0,000	0,000	0,000	0,000	0,000	3955,993	0,000	0,000	0,000	0,000	2473,900	0,000
1044	пыль очистки газов при литье черных металлов, содержащая преимущественно диоксид кремния	3 57 191 32 42 5	5	0,000	151,400	0,000	0,000	0,000	0,000	0,000	0,000	0,000	0,000	0,000	0,000	0,000	0,000	0,000	0,000	0,000	0,000	0,000	0,000	0,000	0,000	151,400	0,000	0,000	0,000	0,000	0,000	0,000
1045	отходы мокрой очистки газов при литье черных и цветных металлов, содержащие преимущественно диоксид кремния	3 57 831 52 32 5	5	0,000	288,000	0,000	0,000	0,000	0,000	0,000	0,000	0,000	0,000	0,000	0,000	0,000	0,000	0,000	0,000	0,000	0,000	0,000	0,000	0,000	0,000	288,000	0,000	0,000	0,000	0,000	0,000	0,000
1046	отходы очистки отливок из черных и цветных металлов с преимущественным содержанием диоксида кремния	3 57 891 11 49 5	5	0,000	0,000	0,000	0,000	0,000	0,000	0,000	0,000	0,000	0,000	0,000	0,000	0,000	0,000	0,000	0,000	0,000	0,000	0,000	0,000	0,000	0,000	0,000	0,000	0,000	0,000	0,000	0,000	0,000
1047	стружка чугунная незагрязненная	3 61 212 01 22 5	5	0,000	0,000	0,000	0,000	0,000	0,000	0,000	0,000	0,000	0,000	0,000	0,000	0,000	0,000	0,000	0,000	0,000	0,000	0,000	0,000	0,000	0,000	0,000	0,000	0,000	0,000	0,000	0,000	0,000
1048	стружка стальная незагрязненная	3 61 212 02 22 5	5	0,010	1843,261	0,005	0,000	0,000	0,000	0,000	0,000	0,000	0,005	0,000	0,000	0,000	0,000	42,384	0,000	1799,873	33,400	0,000	0,000	0,000	0,000	0,004	0,000	0,000	0,000	0,000	0,000	1,010
1049	стружка черных металлов несортированная незагрязненная	3 61 212 03 22 5	5	153,244	3462,867	0,000	0,000	0,000	162,550	0,000	0,000	0,000	169,550	162,550	0,000	0,000	0,100	250,295	0,000	3195,066	242,600	0,000	0,000	0,000	0,000	0,300	0,000	0,000	0,000	0,000	0,000	163,350
1050	стружка бронзы незагрязненная	3 61 212 05 22 5	5	0,000	1,562	0,000	0,000	0,000	0,000	0,000	0,000	0,000	0,000	0,000	0,000	0,000	0,000	0,240	0,000	1,322	0,000	0,000	0,000	0,000	0,000	0,000	0,000	0,000	0,000	0,000	0,000	0,000
1051	стружка латуни незагрязненная	3 61 212 06 22 5	5	0,000	23,303	0,000	0,000	0,000	0,000	0,000	0,000	0,000	0,000	0,000	0,000	0,000	0,000	0,622	0,000	22,681	0,800	0,000	0,000	0,000	0,000	0,000	0,000	0,000	0,000	0,000	0,000	0,000
1052	стружка алюминиевая незагрязненная	3 61 212 07 22 5	5	327,600	564,485	0,000	0,000	0,000	0,000	0,000	0,000	0,000	0,360	0,360	0,000	0,000	0,000	22,760	0,000	868,965	0,700	0,000	0,000	0,000	0,000	0,000	0,000	0,000	0,000	0,000	0,000	0,000
1053	стружка титана и титановых сплавов незагрязненная	3 61 212 08 22 5	5	51,165	60,857	0,000	0,000	0,000	0,000	0,000	0,000	0,000	0,000	0,000	0,000	0,000	0,000	0,862	0,000	111,160	0,000	0,000	0,000	0,000	0,000	0,000	0,000	0,000	0,000	0,000	0,000	0,000
1054	опилки стальные незагрязненные	3 61 213 02 43 5	5	0,000	4,158	0,000	0,000	0,000	0,000	0,000	0,000	0,000	0,000	0,000	0,000	0,000	0,000	0,000	0,000	4,158	0,000	0,000	0,000	0,000	0,000	0,000	0,000	0,000	0,000	0,000	0,000	0,000
1055	опилки черных металлов в смеси незагрязненные	3 61 213 03 43 5	5	0,000	3,000	0,000	0,000	0,000	0,000	0,000	0,000	0,000	0,000	0,000	0,000	0,000	0,000	3,000	0,000	0,000	0,000	0,000	0,000	0,000	0,000	0,000	0,000	0,000	0,000	0,000	0,000	0,000
1056	опилки титана незагрязненные	3 61 213 07 43 5	5	0,000	0,000	0,000	0,000	0,000	0,000	0,000	0,000	0,000	0,000	0,000	0,000	0,000	0,000	0,000	0,000	0,000	0,000	0,000	0,000	0,000	0,000	0,000	0,000	0,000	0,000	0,000	0,000	0,000
1057	опилки алюминиевые незагрязненные	3 61 213 15 43 5	5	0,000	0,000	0,000	0,000	0,000	0,000	0,000	0,000	0,000	0,000	0,000	0,000	0,000	0,000	0,000	0,000	0,000	0,000	0,000	0,000	0,000	0,000	0,000	0,000	0,000	0,000	0,000	0,000	0,000
1058	отходы песка при гидроабразивной резке черных и цветных металлов практически неопасные	3 61 218 72 39 5	5	0,000	72,100	0,000	0,000	0,000	0,000	0,000	0,000	0,000	0,000	0,000	0,000	0,000	0,000	0,000	0,000	72,100	0,000	0,000	0,000	0,000	0,000	0,000	0,000	0,000	0,000	0,000	0,000	0,000
1059	овощи необработанные, некондиционные	4 01 105 12 20 5	5	0,000	2686,585	3779,700	0,000	0,000	0,000	0,000	0,000	0,000	0,000	0,000	0,000	0,000	0,000	0,000	0,000	0,000	0,000	0,000	0,000	0,000	0,000	2686,485	0,000	0,000	0,000	0,000	3779,700	0,100
1060	фрукты и овощи переработанные, утратившие потребительские свойства	4 01 110 11 39 5	5	0,000	8660,715	9138,138	0,000	0,000	0,000	0,000	0,000	0,000	0,000	0,000	0,000	0,000	0,300	0,000	0,000	1720,311	0,000	0,000	0,000	0,000	0,000	8921,942	0,000	0,000	0,000	0,000	7156,300	0,000
1061	пищевая масложировая продукция из растительных жиров, утратившая потребительские свойства	4 01 210 11 31 5	5	0,000	84,371	21,300	0,000	0,000	0,000	0,000	0,000	0,000	0,000	0,000	0,000	0,000	0,000	0,000	0,000	7,371	0,000	0,000	0,000	0,000	0,000	77,000	0,000	0,000	0,000	0,000	21,300	0,000
1062	молоко, утратившее потребительские свойства	4 01 301 01 31 5	5	0,000	0,000	35,206	0,000	0,000	0,000	0,000	0,000	0,000	0,000	0,000	0,000	0,000	35,206	0,000	0,000	0,000	0,000	0,000	0,000	0,000	0,000	0,000	0,000	0,000	0,000	0,000	0,000	0,000
1063	молочная продукция, утратившая потребительские свойства	4 01 310 11 31 5	5	0,000	2372,340	242,500	0,000	0,000	0,000	0,000	0,000	0,000	0,000	0,000	0,000	0,000	0,000	0,000	0,000	15,200	0,000	86,340	0,000	0,000	0,000	2270,800	0,000	0,000	0,000	0,000	242,500	0,000
1064	мороженое, утратившее потребительские свойства	4 01 351 11 30 5	5	0,000	56,670	51,858	0,000	0,000	0,000	0,000	0,000	0,000	0,000	0,000	0,000	0,000	51,858	0,000	0,000	0,000	12,000	0,000	44,670	0,000	0,000	0,000	0,000	0,000	0,000	0,000	0,000	0,000
1065	хлебобулочные, мучные кондитерские изделия недлительного хранения, утратившие потребительские свойства	4 01 510 11 29 5	5	0,000	1764,025	1199,774	0,000	0,000	0,000	0,000	0,000	0,000	206,100	0,000	206,100	0,000	0,000	0,000	0,000	635,025	0,000	0,000	0,000	0,000	0,000	1877,574	0,000	0,000	0,000	0,000	245,100	0,000
1066	чай в упаковке из разнородных материалов, утративший потребительские свойства	4 01 631 11 40 5	5	0,000	1,420	1,969	0,000	0,000	0,000	0,000	0,000	0,000	0,000	0,000	0,000	0,000	1,969	0,100	0,000	0,000	0,000	1,320	0,000	0,000	0,000	0,000	0,000	0,000	0,000	0,000	0,000	0,000
1067	соусы пищевые, утратившие потребительские свойства	4 01 641 11 30 5	5	0,000	103,154	142,716	0,000	0,000	0,000	0,000	0,000	0,000	0,000	0,000	0,000	0,000	142,716	0,000	0,000	0,000	0,000	0,000	103,154	0,000	0,000	0,000	0,000	0,000	0,000	0,000	0,000	0,000
1068	пряности, утратившие потребительские свойства	4 01 642 12 30 5	5	0,000	2,184	0,863	0,000	0,000	0,000	0,000	0,000	0,000	0,000	0,000	0,000	0,000	0,863	0,000	0,000	0,000	0,000	2,184	0,000	0,000	0,000	0,000	0,000	0,000	0,000	0,000	0,000	0,000
1069	жировая продукция на основе растительных и животных жиров в полипропиленовой упаковке, утратившая потребительские свойства	4 01 661 13 33 5	5	0,000	50,400	0,000	0,000	0,000	0,000	0,000	0,000	0,000	0,000	0,000	0,000	0,000	0,000	0,000	0,000	0,000	0,000	0,000	0,000	0,000	0,000	50,400	0,000	0,000	0,000	0,000	0,000	0,000
1070	пищевые концентраты, утратившие потребительские свойства	4 01 692 11 20 5	5	0,000	17,440	80,364	0,000	0,000	0,000	0,000	0,000	0,000	0,000	0,000	0,000	0,000	80,364	0,000	0,000	0,000	0,000	17,440	0,000	0,000	0,000	0,000	0,000	0,000	0,000	0,000	0,000	0,000
1071	сухофрукты в упаковке из полимерных материалов, утратившие потребительские свойства	4 01 693 21 20 5	5	0,000	340,507	41,500	0,000	0,000	0,000	0,000	0,000	0,000	0,000	0,000	0,000	0,000	0,000	0,000	0,000	0,000	0,000	0,000	0,000	0,000	0,000	340,507	0,000	0,000	0,000	0,000	41,500	0,000
1072	влажные корма для животных, утратившие потребительские свойства	4 01 711 11 39 5	5	0,000	261,256	3,151	0,000	0,000	0,000	0,000	0,000	0,000	0,000	0,000	0,000	0,000	3,151	0,000	0,000	232,792	0,000	28,464	0,000	0,000	0,000	0,000	0,000	0,000	0,000	0,000	0,000	0,000
1073	сухие корма для животных, утратившие потребительские свойства	4 01 711 21 29 5	5	0,000	445,011	0,295	0,000	0,000	0,000	0,000	0,000	0,000	0,000	0,000	0,000	0,000	0,295	0,000	0,000	430,984	0,000	14,027	0,000	0,000	0,000	0,000	0,000	0,000	0,000	0,000	0,000	0,000

1074	корма для животных в разнородной упаковке, утратившие потребительские свойства	4 01 721 11 52 5	5	0,000	13,809	5,022	0,000	0,000	0,000	0,000	0,000	0,000	0,000	0,000	0,000	5,022	0,000	0,000	0,000	0,000	0,000	13,809	0,000	0,000	0,000	0,000	0,000	0,000	0,000	0,000	0,000
1075	напитки безалкогольные, утратившие потребительские свойства	4 01 851 11 10 5	5	0,000	813,600	3,506	0,000	0,000	0,000	0,000	0,000	0,000	0,000	0,000	0,000	3,506	0,000	0,000	0,000	0,000	0,000	0,000	0,000	0,000	0,000	813,600	0,000	0,000	0,000	0,000	0,000
1076	отходы одежды и прочих текстильных изделий для сферы обслуживания из натуральных и смешанных волокон незагрязненные	4 02 112 11 62 5	5	0,000	0,533	0,000	0,000	0,000	0,000	0,000	0,000	0,000	0,000	0,000	0,000	0,000	0,000	0,000	0,000	0,033	0,000	0,000	0,000	0,000	0,000	0,500	0,000	0,000	0,000	0,000	0,000
1077	спецодежда из натуральных волокон, утратившая потребительские свойства, пригодная для изготовления ветоши	4 02 131 01 62 5	5	0,099	64,720	75,143	0,000	0,000	0,000	0,000	0,000	0,000	0,200	0,100	0,000	2,943	0,792	0,000	0,000	4,707	0,000	18,474	0,000	0,000	0,000	50,531	0,000	0,000	0,000	0,000	62,200	0,115
1078	прочие изделия из натуральных волокон, утратившие потребительские свойства, пригодные для изготовления ветоши	4 02 131 99 62 5	5	0,000	0,100	0,000	0,000	0,000	0,000	0,000	0,000	0,000	0,000	0,000	0,000	0,000	0,000	0,000	0,000	0,000	0,000	0,000	0,000	0,000	0,000	0,100	0,000	0,000	0,000	0,000	0,000	0,000
1079	отходы обтирочного материала из вискозного волокна незагрязненные	4 02 141 11 61 5	5	0,000	0,000	3,100	0,000	0,000	0,000	0,000	0,000	0,000	0,000	0,000	0,000	0,000	0,000	0,000	0,000	0,000	0,000	0,000	0,000	0,000	0,000	0,000	0,000	0,000	0,000	0,000	3,100	0,000
1080	валяно-войлочные изделия из шерстяного волокна, утратившие потребительские свойства, незагрязненные	4 02 191 01 61 5	5	0,000	0,765	7,100	0,000	0,000	0,000	0,000	0,000	0,000	0,000	0,000	0,000	0,000	0,000	0,000	0,000	0,000	0,000	0,000	0,000	0,000	0,000	0,765	0,000	0,000	0,000	0,000	7,100	0,000
1081	отходы изделий из натуральных и смешанных волокон (кроме одежды), загрязненных пищевыми продуктами	4 02 375 11 60 5	5	0,000	0,000	0,000	0,000	0,000	0,000	0,000	0,000	0,000	0,000	0,000	0,000	0,000	0,000	0,000	0,000	0,000	0,000	0,000	0,000	0,000	0,000	0,000	0,000	0,000	0,000	0,000	0,000	0,000
1082	тара деревянная, утратившая потребительские свойства, незагрязненная	4 04 140 00 51 5	5	23,432	54181,759	4481,801	0,000	0,000	0,787	0,000	0,000	0,000	2888,042	2804,855	1,900	59,543	1,950	37881,993	0,000	15960,570	12,800	8,930	6,700	0,000	0,000	1558,251	0,000	0,000	0,000	0,000	125,500	203,000
1083	прочая продукция из натуральной древесины, утратившая потребительские свойства, незагрязненная	4 04 190 00 51 5	5	0,000	1170,281	4,530	0,000	0,000	0,000	0,000	0,000	0,000	6,700	0,000	0,000	0,119	0,000	295,980	0,000	116,530	0,000	110,564	0,000	0,000	0,000	640,518	0,000	0,000	0,000	0,000	4,400	0,000
1084	упаковка из фанеры, утратившая потребительские свойства, незагрязненная	4 04 211 11 51 5	5	0,000	0,000	34,600	0,000	0,000	0,000	0,000	0,000	0,000	0,000	0,000	0,000	0,000	0,000	0,000	0,000	0,000	0,000	0,000	0,000	0,000	0,000	0,000	0,000	0,000	0,000	0,000	34,600	0,000
1085	отходы потребления картона (кроме электроизоляционного, кровельного и обувного) с черно-белой и цветной печатью	4 05 121 01 20 5	5	0,000	39,090	0,000	0,000	0,000	0,000	0,000	0,000	0,000	0,000	0,000	0,000	0,000	0,000	39,090	0,000	0,000	0,000	0,000	0,000	0,000	0,000	0,000	0,000	0,000	0,000	0,000	0,000	0,000
1086	использованные книги, журналы, брошюры, проспекты, каталоги	4 05 122 01 60 5	5	0,000	22,802	0,000	0,000	0,000	0,000	0,000	0,000	0,000	7,698	0,000	0,000	0,000	0,000	0,000	0,000	15,104	0,000	0,000	0,000	0,000	0,000	0,000	0,000	0,000	0,000	0,000	0,000	0,000
1087	отходы бумаги и картона от канцелярской деятельности и делопроизводства	4 05 122 02 60 5	5	19,989	2711,601	987,210	0,000	0,000	18,366	0,000	0,000	0,000	44,839	19,736	0,000	79,715	23,986	1024,542	0,000	2398,475	281,995	1,576	0,000	6,737	0,000	136,920	0,000	5,966	4,472	0,000	0,000	14,410
1088	отходы газет	4 05 122 03 60 5	5	0,000	27,000	0,000	0,000	0,000	0,000	0,000	0,000	0,000	0,000	0,000	0,000	0,000	0,000	0,000	0,000	27,000	0,000	0,000	0,000	0,000	0,000	0,000	0,000	0,000	0,000	0,000	0,000	0,000
1089	отходы бумажных этикеток	4 05 122 11 60 5	5	0,100	169,938	4,760	0,000	0,000	0,000	0,000	0,000	0,000	0,000	0,000	0,000	4,760	0,000	3,800	0,000	0,252	0,000	0,436	0,000	0,000	0,000	165,450	0,000	0,000	0,000	0,000	0,000	0,100
1090	печатная продукция с черно-белой печатью, утратившая потребительские свойства	4 05 123 11 60 5	5	0,142	0,316	0,000	0,000	0,000	0,000	0,000	0,000	0,000	0,000	0,000	0,000	0,000	0,000	0,000	0,000	0,345	0,000	0,000	0,000	0,000	0,000	0,000	0,000	0,000	0,000	0,000	0,000	0,113
1091	бумажные втулки (без покрытия и пропитки), утратившие потребительские свойства	4 05 130 01 20 5	5	0,000	53,901	8,900	0,000	0,000	0,000	0,000	0,000	0,000	0,000	0,000	0,000	0,000	0,000	5,272	0,000	57,529	0,000	0,000	0,000	0,000	0,000	0,000	0,000	0,000	0,000	0,000	0,000	0,000
1092	бумажные шпули (без покрытия и пропитки), утратившие потребительские свойства	4 05 131 11 20 5	5	0,870	38,322	1,776	0,000	0,000	0,000	0,000	0,000	0,000	2,646	0,000	0,000	0,000	0,000	2,502	0,000	35,820	0,000	0,000	0,000	0,000	0,000	0,000	0,000	0,000	0,000	0,000	0,000	0,000
1093	Отходы упаковки и упаковочных материалов из бумаги и картона незагрязненные	4 05 180 00 00 0	5	0,000	0,035	0,000	0,000	0,000	0,035	0,000	0,000	0,000	0,035	0,000	0,000	0,000	0,035	0,000	0,000	0,000	0,000	0,000	0,000	0,000	0,000	0,000	0,000	0,000	0,000	0,000	0,000	0,000
1094	мешки бумажные невлагопрочные (без битумной пропитки, прослойки и армированных слоев), утратившие потребительские свойства, незагрязненные	4 05 181 01 60 5	5	0,000	6,000	0,557	0,000	0,000	0,000	0,000	0,000	0,000	0,000	0,000	0,000	0,557	0,000	0,000	0,000	5,000	0,000	0,600	0,000	0,000	0,000	0,400	0,000	0,000	0,000	0,000	0,000	0,000
1095	отходы упаковочной бумаги незагрязненные	4 05 182 01 60 5	5	31,632	11153,842	0,847	0,000	0,000	0,000	0,000	0,000	0,000	3,847	0,847	0,000	0,000	0,000	7435,663	0,000	3458,162	0,000	0,532	0,000	222,200	0,000	35,717	0,000	0,000	0,000	0,000	0,000	30,200
1096	отходы упаковочного картона незагрязненные	4 05 183 01 60 5	5	110,545	17129,677	641,920	0,000	0,000	110,529	0,000	1327,402	0,000	6497,007	6416,927	0,000	221,240	63,525	563,384	0,100	10824,810	189,512	17,552	0,000	222,200	0,000	902,660	0,000	0,000	0,000	0,000	0,000	7,695
1097	отходы упаковочного гофрокартона незагрязненные	4 05 184 01 60 5	5	110,464	28643,048	29928,813	0,000	0,000	8830,947	0,000	724,172	0,000	36117,052	11598,999	24518,053	0,489	0,060	1823,196	0,000	3415,786	0,000	1,644	0,000	3,536	0,000	5,500	0,000	24613,917	0,000	0,000	0,000	2256,264
1098	упаковка из бумаги и/или картона в смеси незагрязненная	4 05 189 11 60 5	5	128,844	1039,247	4023,395	0,300	0,000	0,000	0,000	25,262	0,000	2945,670	2945,670	0,000	128,844	6,640	932,478	0,000	1202,716	0,000	0,000	0,000	0,000	0,000	0,400	0,000	0,000	0,000	0,000	0,000	0,000
1099	отходы упаковки бумажной с влагопрочными полиэтиленовыми слоями незагрязненные	4 05 212 13 60 5	5	0,000	29,043	0,000	0,000	0,000	0,000	0,000	0,000	0,000	0,000	0,000	0,000	0,000	0,000	0,000	0,000	1,400	0,000	0,000	0,000	0,000	0,000	27,643	0,000	0,000	0,000	0,000	0,000	0,000
1100	отходы упаковки из комбинированного материала на основе бумаги и/или картона, полимеров и алюминиевой фольги	4 05 216 21 52 5	5	32,843	18,640	48,476	0,000	0,000	0,000	0,000	183,148	0,000	24,942	20,000	0,000	9,229	0,000	0,000	0,000	10,842	0,000	18,796	0,000	30,000	0,000	1,500	0,000	0,000	0,000	0,000	0,800	186,998
1101	втулки бумажные, обработанные канифолью, утратившие потребительские свойства	4 05 218 14 52 5	5	6,197	12,932	6,246	0,000	0,000	10,978	0,000	0,000	0,000	10,978	0,000	0,000	6,246	0,000	0,000	0,000	11,008	0,000	6,246	0,000	0,000	0,000	0,000	0,000	0,000	0,000	0,000	0,000	1,875
1102	отходы бумаги вощеной	4 05 290 01 29 5	5	7,130	1,970	6,841	0,000	0,000	0,000	0,000	0,000	0,000	0,000	0,000	0,000	0,000	0,000	0,000	0,000	0,000	0,000	6,841	0,000	0,000	0,000	1,700	0,000	0,000	0,000	0,000	0,000	7,400
1103	отходы бумаги с полиэтиленовым покрытием в виде ленты-основы самоклеящихся этикеток незагрязненные	4 05 291 15 52 5	5	0,000	37,150	6,200	0,000	0,000	0,000	0,000	0,000	0,000	0,000	0,000	0,000	0,000	34,950	0,000	0,000	0,000	0,000	0,000	0,000	0,000	0,000	2,200	0,000	0,000	0,000	0,000	6,200	0,000
1104	отходы потребления различных видов картона, кроме черного и коричневого цветов	4 05 401 01 20 5	5	0,000	26,485	0,000	0,000	0,000	0,000	0,000	0,000	0,000	0,000	0,000	0,000	0,000	0,000	1,485	0,000	25,000	0,000	0,000	0,000	0,000	0,000	0,000	0,000	0,000	0,000	0,000	0,000	0,000
1105	отходы потребления различных видов белой и цветной бумаги, кроме черного и коричневого цветов	4 05 402 01 20 5	5	63,050	0,380	0,000	0,000	0,000	328,000	328,000	0,000	0,000	0,000	0,000	0,000	0,000	0,000	356,980	356,300	0,000	0,000	0,000	0,000	0,000	0,000	0,000	0,000	0,000	0,000	0,000	0,000	34,450
1106	отходы потребления обойной, писчей, шпульной и других видов бумаги	4 05 403 01 20 5	5	0,000	4,000	0,000	0,000	0,000	0,000	0,000	0,000	0,000	0,000	0,000	0,000	0,000	0,000	4,000	0,000	0,000	0,000	0,000	0,000	0,000	0,000	0,000	0,000	0,000	0,000	0,000	0,000	0,000

1107	отходы упаковочных материалов из бумаги и картона несортированные незагрязненные	4 05 811 01 60 5	5	0,000	355,443	128,200	0,000	0,000	0,000	0,000	0,000	0,000	0,100	0,000	0,000	0,000	0,000	20,900	0,000	237,922	0,000	0,000	0,000	0,000	0,000	112,721	0,000	0,000	0,000	0,000	110,000	2,000
1108	упаковка из бумаги и/или картона, загрязненная не растворимыми в воде неорганическими карбонатами	4 05 911 33 60 5	5	0,000	0,100	0,000	0,000	0,000	0,000	0,000	0,000	0,000	0,000	0,000	0,000	0,000	0,000	0,000	0,000	0,100	0,000	0,000	0,000	0,000	0,000	0,000	0,000	0,000	0,000	0,000	0,000	0,000
1109	отходы упаковочных материалов из бумаги и картона, загрязненные пищевыми продуктами	4 05 913 01 60 5	5	0,000	152,701	3469,900	0,000	0,000	0,000	0,000	0,000	0,000	0,000	0,000	0,000	0,000	0,000	0,580	0,000	0,000	0,000	0,000	0,000	0,000	0,000	260,121	0,000	0,000	0,000	0,000	3361,900	0,000
1110	упаковка из бумаги и/или картона, загрязненная растительными и животными жирами	4 05 913 11 60 5	5	0,000	0,000	105,700	0,000	0,000	0,000	0,000	0,000	0,000	0,000	0,000	0,000	0,000	0,000	0,000	0,000	0,000	0,000	0,000	0,000	0,000	0,000	0,000	0,000	0,000	0,000	0,000	105,700	0,000
1111	отходы посуды одноразовой из бумаги и картона, ламинированных полиэтиленом, загрязненной пищевыми продуктами	4 05 923 51 62 5	5	0,000	226,717	103,400	0,000	0,000	0,000	0,000	0,000	0,000	0,000	0,000	0,000	0,000	0,000	0,000	0,000	0,000	0,000	2,617	0,000	0,000	0,000	263,800	0,000	0,000	0,000	0,000	63,700	0,000
1112	трубы, трубки из вулканизированной резины, утратившие потребительские свойства, незагрязненные	4 31 110 01 51 5	5	0,000	0,011	0,000	0,000	0,000	0,000	0,000	0,000	0,000	0,000	0,000	0,000	0,000	0,000	0,000	0,000	0,011	0,000	0,000	0,000	0,000	0,000	0,000	0,000	0,000	0,000	0,000	0,000	0,000
1113	шланги и рукава из вулканизированной резины, утратившие потребительские свойства, незагрязненные	4 31 110 02 51 5	5	0,120	3,238	0,000	0,000	0,000	2,968	0,000	0,000	0,000	3,208	0,000	0,000	0,000	0,000	0,000	0,000	2,968	0,000	0,000	0,000	0,000	0,000	0,050	0,000	0,000	0,000	0,000	0,100	0,000
1114	ленты конвейерные, приводные ремни, утратившие потребительские свойства, незагрязненные	4 31 120 01 51 5	5	0,000	104,368	135,865	0,000	0,000	0,000	0,000	0,000	0,000	0,000	0,000	0,000	13,060	0,000	0,000	0,000	23,025	4,620	13,900	0,000	0,000	0,000	68,148	0,000	0,000	0,000	0,000	122,100	0,000
1115	резиновые перчатки, утратившие потребительские свойства, незагрязненные практически неопасные	4 31 141 11 20 5	5	0,048	23,012	31,850	0,000	0,000	0,000	0,000	0,000	0,000	0,050	0,000	0,000	0,000	6,953	0,000	0,000	4,197	0,000	0,070	0,000	0,000	0,000	11,734	0,000	0,000	0,000	0,000	31,800	0,106
1116	резиновая обувь, утратившая потребительские свойства, незагрязненная практически неопасная	4 31 141 12 20 5	5	0,000	4,765	0,000	0,000	0,000	0,000	0,000	0,000	0,000	0,000	0,000	0,000	0,000	0,115	0,000	0,000	0,064	0,000	0,000	0,000	0,000	0,000	4,586	0,000	0,000	0,000	0,000	0,000	0,000
1117	отходы прочих изделий из вулканизированной резины незагрязненные в смеси	4 31 199 91 72 5	5	0,300	8,365	0,000	0,000	0,000	0,000	0,000	0,000	0,000	0,600	0,000	0,000	0,000	0,000	0,000	0,000	0,000	0,000	0,000	0,000	0,000	0,000	4,765	0,000	3,300	3,300	0,000	0,000	0,000
1118	резинометаллические изделия отработанные незагрязненные	4 31 300 01 52 5	5	37,000	277,642	42,590	0,000	0,000	0,000	0,000	0,000	0,000	3,640	0,000	0,000	1,150	0,000	0,070	0,000	1,318	0,000	1,600	0,400	0,084	0,000	3,570	0,000	246,800	246,800	0,000	37,800	61,200
1119	отходы пенополиэтилена незагрязненные	4 34 110 01 20 5	5	0,000	1,900	0,000	0,000	0,000	0,000	0,000	0,000	0,000	0,000	0,000	0,000	0,000	0,000	0,000	0,000	0,000	0,000	0,000	0,000	0,000	0,000	1,900	0,000	0,000	0,000	0,000	0,000	0,000
1120	отходы пленки полиэтилена и изделий из нее незагрязненные	4 34 110 02 29 5	5	32,101	5302,216	5193,299	0,000	0,000	231,502	0,000	147,361	0,000	5686,039	5592,187	0,000	6,797	12,728	1155,568	0,000	2627,479	22,265	113,449	0,100	2,692	0,000	44,409	0,000	0,000	0,000	0,000	0,000	1257,318
1121	лом и отходы изделий из полиэтилена незагрязненные (кроме тары)	4 34 110 03 51 5	5	0,162	218,315	46,238	0,000	0,000	0,000	0,000	0,000	0,000	0,450	0,000	0,000	0,238	0,048	0,000	0,000	205,194	0,000	10,238	0,000	0,000	0,000	2,374	0,000	0,000	0,000	0,000	46,000	0,173
1122	отходы полиэтиленовой тары незагрязненной	4 34 110 04 51 5	5	12,021	1749,328	10991,855	0,000	0,000	0,000	0,000	884,934	0,000	11414,169	11403,581	9878,000	1,430	0,126	269,637	0,000	1947,839	0,000	1,087	0,000	0,000	0,000	2,750	0,000	0,200	0,200	0,000	0,000	0,900
1123	отходы пленки полипропилена и изделий из нее незагрязненные	4 34 120 02 29 5	5	2,760	996,651	3,631	0,000	0,000	0,050	0,000	0,000	0,000	9,802	9,752	0,000	0,339	2,800	77,333	0,000	744,129	21,200	39,469	0,000	0,000	0,000	126,640	0,000	0,000	0,000	0,000	0,000	2,580
1124	лом и отходы изделий из полипропилена незагрязненные (кроме тары)	4 34 120 03 51 5	5	1,026	158,757	138,391	0,000	0,000	0,360	0,000	14,200	14,200	27,277	0,000	0,000	0,000	0,000	0,142	0,000	74,653	0,000	0,310	0,000	0,000	0,000	99,352	0,000	0,000	0,000	0,000	96,800	0,000
1125	отходы полипропиленовой тары незагрязненной	4 34 120 04 51 5	5	0,000	179,279	3,927	0,000	0,000	0,000	0,000	0,000	0,000	3,852	0,950	0,000	0,075	0,000	59,732	0,000	118,192	0,000	0,075	0,000	1,280	0,000	0,000	0,000	0,000	0,000	0,000	0,000	0,000
1126	отходы пенопласта на основе полистирола незагрязненные	4 34 141 01 20 5	5	0,082	87,751	57,523	0,000	0,000	0,000	0,000	0,000	0,000	50,000	50,000	0,000	0,605	0,080	0,600	0,000	23,303	0,000	0,000	0,000	0,000	0,000	20,768	0,000	0,000	0,000	0,000	0,000	50,000
1127	отходы пленки полистирола и изделий из нее незагрязненные	4 34 141 02 51 5	5	0,000	35,310	5,881	0,000	0,000	0,000	0,000	0,000	0,000	0,000	0,000	0,000	0,000	0,000	0,000	0,000	41,191	0,000	0,000	0,000	0,000	0,000	0,000	0,000	0,000	0,000	0,000	0,000	0,000
1128	лом и отходы изделий из полистирола незагрязненные	4 34 141 03 51 5	5	0,009	8,595	5,600	0,000	0,000	0,000	0,000	0,000	0,000	0,000	0,000	0,000	0,000	0,000	0,020	0,000	0,432	0,000	0,000	0,000	0,000	0,000	13,752	0,000	0,000	0,000	0,000	0,000	0,000
1129	лом и отходы изделий из акрилонитрилбутадиенстирола (пластик АБС) незагрязненные	4 34 142 01 51 5	5	0,000	72,927	62,280	0,000	0,000	0,000	0,000	0,000	0,000	0,320	0,000	0,000	0,000	0,000	0,000	0,000	70,344	0,000	0,000	0,000	0,000	0,000	15,643	0,000	0,000	0,000	0,000	48,900	0,000
1130	отходы пленки полиакрилатов и изделий из нее незагрязненные	4 34 151 01 51 5	5	0,000	1,420	0,100	0,000	0,000	0,000	0,000	0,000	0,000	0,000	0,000	0,000	0,100	0,000	0,000	0,000	1,320	0,000	0,100	0,000	0,000	0,000	0,000	0,000	0,000	0,000	0,000	0,000	0,000
1131	лом и отходы изделий из поликарбонатов незагрязненные	4 34 161 01 51 5	5	0,000	0,004	14,241	0,000	0,000	0,000	0,000	0,000	0,000	0,000	0,000	0,000	0,000	0,000	0,000	0,000	0,000	0,000	0,000	0,000	0,000	0,000	5,345	0,000	0,000	0,000	0,000	8,900	0,000
1132	лом и отходы изделий из полиамида незагрязненные	4 34 171 01 20 5	5	0,000	3,870	0,696	0,000	0,000	0,000	0,000	0,000	0,000	0,000	0,000	0,000	0,596	0,620	0,000	0,000	0,000	0,000	0,000	0,000	0,000	0,000	3,350	0,000	0,000	0,000	0,000	0,000	0,000
1133	лом и отходы изделий из полиэтилентерефталата незагрязненные	4 34 181 01 51 5	5	13,498	2956,622	10841,990	1,000	0,000	993,000	0,000	7146,986	0,000	11565,232	11488,602	0,000	60,335	2,160	13,129	0,000	4280,576	0,000	0,000	0,000	0,000	0,000	1,690	0,000	0,000	0,000	0,000	0,000	6028,974
1134	отходы пленки из полиэтилентерефталата незагрязненные	4 34 181 02 29 5	5	0,000	49,024	0,000	0,000	0,000	0,000	0,000	0,000	0,000	0,000	0,000	0,000	0,000	0,000	0,000	0,000	11,924	0,000	37,100	0,000	0,000	0,000	0,000	0,000	0,000	0,000	0,000	0,000	0,000
1135	отходы продукции из целлулоида незагрязненные	4 34 191 01 20 5	5	0,000	0,000	21,300	0,000	0,000	0,000	0,000	0,000	0,000	0,000	0,000	0,000	0,000	0,000	0,000	0,000	0,000	0,000	0,000	0,000	0,000	0,000	0,000	0,000	0,000	0,000	0,000	21,300	0,000
1136	отходы продукции из прочих пластмасс на основе эфиров целлюлозы незагрязненные	4 34 191 99 20 5	5	0,000	0,000	0,000	0,000	0,000	0,000	0,000	0,000	0,000	0,000	0,000	0,000	0,000	0,000	0,000	0,000	0,000	0,000	0,000	0,000	0,000	0,000	0,000	0,000	0,000	0,000	0,000	0,000	0,000
1137	отходы продукции из целлофана незагрязненные	4 34 199 01 20 5	5	0,000	0,000	23,300	0,000	0,000	0,000	0,000	0,000	0,000	0,000	0,000	0,000	0,000	0,000	0,000	0,000	0,000	0,000	0,000	0,000	0,000	0,000	0,000	0,000	0,000	0,000	0,000	23,300	0,000
1138	отходы продукции из полиметилметакрилата (органического стекла) незагрязненные	4 34 199 02 20 5	5	0,000	0,158	0,000	0,000	0,000	0,000	0,000	0,000	0,000	0,000	0,000	0,000	0,000	0,000	0,000	0,000	0,000	0,000	0,000	0,000	0,000	0,000	0,158	0,000	0,000	0,000	0,000	0,000	0,000
1139	отходы изделий из разнородных неталогенированных полимерных материалов (кроме тары) незагрязненных	4 34 199 72 50 5	5	0,000	20,574	0,300	0,000	0,000	0,000	0,000	0,000	0,000	0,000	0,000	0,000	0,300	0,000	1,424	0,000	0,250	0,000	0,150	0,150	0,000	0,000	18,750	0,000	0,000	0,000	0,000	0,000	0,000
1140	отходы полиуретановой пены незагрязненные	4 34 250 01 29 5	5	0,000	11,556	14,800	0,000	0,000	0,000	0,000	0,000	0,000	0,000	0,000	0,000	0,000	0,000	0,000	0,000	0,000	0,000	0,000	0,000	0,000	0,000	11,556	0,000	0,000	0,000	0,000	14,800	0,000
1141	отходы полиуретановой пленки незагрязненные	4 34 250 02 29 5	5	0,000	0,004	0,000	0,000	0,000	0,000	0,000	0,000	0,000	0,000	0,000	0,000	0,000	0,004	0,000	0,000	0,000	0,000	0,000	0,000	0,000	0,000	0,000	0,000	0,000	0,000	0,000	0,000	0,000
1142	лом и отходы изделий из полиэтилена и полиэтилентерефталата в смеси незагрязненные	4 34 991 21 72 5	5	0,000	0,065	395,795	0,000	0,000	0,000	0,000	121,600	121,600	274,195	274,095	0,000	0,000	0,000	0,065	0,000	121,600	0,000	0,000	0,000	0,000	0,000	0,000	0,000	0,000	0,000	0,000	0,000	0,000
1143	смесь упаковок из разнородных полимерных материалов, не содержащих галогены, незагрязненных	4 34 991 33 72 5	5	0,000	30,670	60,914	0,000	0,000	0,000	0,000	0,000	0,000	0,000	0,000	0,000	19,374	0,000	0,000	0,000	0,000	0,000	0,000	0,000	0,000	0,000	43,410	0,000	0,000	0,000	0,000	28,800	0,000
1144	отходы продукции из имидофлекса незагрязненные	4 36 110 01 20 5	5	0,000	1,653	0,000	0,000	0,000	0,000	0,000	0,000	0,000	0,000	0,000	0,000	0,000	0,000	0,000	0,000	0,000	0,000	0,000	0,000	0,000	0,000	1,653	0,000	0,000	0,000	0,000	0,000	0,000

1145	отходы продукции из стеклохолодопласта незагрязненные	4 36 120 01 20 5	5	0,000	35,350	0,000	0,000	0,000	0,000	0,000	0,000	0,000	0,000	0,000	0,000	0,000	0,000	0,000	0,000	0,000	0,000	0,000	0,000	0,000	35,350	0,000	0,000	0,000	0,000	0,000	0,000
1146	тара полиэтиленовая, загрязненная пищевыми продуктами	4 38 118 01 51 5	5	0,000	451,684	1678,722	0,000	0,000	230,000	0,000	0,000	0,000	243,938	243,938	0,000	0,000	0,000	0,000	0,000	28,900	0,000	0,000	0,000	0,000	0,000	312,784	0,000	0,000	0,000	0,000	1544,784	230,000
1147	упаковка полипропиленовая, загрязненная минералами из классов карбонатов и силикатов	4 38 122 82 51 5	5	0,000	0,200	0,000	0,000	0,000	0,000	0,000	0,000	0,000	0,000	0,000	0,000	0,000	0,000	0,000	0,000	0,100	0,000	0,000	0,000	0,000	0,000	0,100	0,000	0,000	0,000	0,000	0,000	0,000
1148	алюмогель отработанный при осушке воздуха и газов, не загрязненный опасными веществами	4 42 102 01 49 5	5	0,000	1,000	0,000	0,000	0,000	0,000	0,000	0,000	0,000	0,000	0,000	0,000	0,000	0,000	0,000	0,000	0,000	0,000	0,000	0,000	0,000	0,000	0,000	0,000	0,000	0,000	0,000	1,000	0,000
1149	силикагель отработанный при осушке воздуха и газов, не загрязненный опасными веществами	4 42 103 01 49 5	5	0,000	1,215	0,000	0,000	0,000	0,000	0,000	0,000	0,000	0,000	0,000	0,000	0,000	0,000	0,000	0,000	0,000	0,000	0,000	0,000	0,000	0,000	1,215	0,000	0,000	0,000	0,000	0,000	0,000
1150	уголь активированный отработанный при осушке воздуха и газов, не загрязненный опасными веществами	4 42 104 01 49 5	5	0,000	10,600	0,000	0,000	0,000	0,000	0,000	0,000	0,000	0,000	0,000	0,000	0,000	0,000	0,000	0,000	10,000	0,000	0,000	0,000	0,000	0,000	0,600	0,000	0,000	0,000	0,000	0,000	0,000
1151	уголь активированный, загрязненный диоксидом кремния при очистке сточных вод	4 42 104 11 40 5	5	0,000	0,350	0,350	0,000	0,000	0,000	0,000	0,000	0,000	0,000	0,000	0,000	0,350	0,000	0,000	0,000	0,000	0,000	0,350	0,000	0,000	0,000	0,000	0,000	0,000	0,000	0,000	0,000	0,000
1152	фильтры рукавные из натуральных и синтетических волокон, загрязненные неорганическими нерастворимыми минеральными веществами	4 43 118 71 62 5	5	0,000	0,373	0,000	0,000	0,000	0,000	0,000	0,000	0,000	0,000	0,000	0,000	0,000	0,000	0,000	0,000	0,000	0,000	0,000	0,000	0,000	0,000	0,373	0,000	0,000	0,000	0,000	0,000	0,000
1153	ткань фильтровальная из полимерных волокон отработанная незагрязненная	4 43 220 21 62 5	5	0,000	0,600	0,000	0,000	0,000	0,000	0,000	0,000	0,000	0,000	0,000	0,000	0,000	0,000	0,000	0,000	0,000	0,000	0,000	0,000	0,000	0,000	0,600	0,000	0,000	0,000	0,000	0,000	0,000
1154	фильтр керамзитовый отработанный практически неопасный	4 43 751 11 49 5	5	0,000	1,200	156,900	0,000	0,000	0,000	0,000	0,000	0,000	0,000	0,000	0,000	0,000	0,000	0,000	0,000	0,000	0,000	0,000	0,000	0,000	0,000	1,200	0,000	0,000	0,000	0,000	156,900	0,000
1155	лом изделий из стекла	4 51 101 00 20 5	5	6,968	943,278	148,640	0,000	0,000	100,000	0,000	29,100	29,100	185,000	185,000	0,000	0,000	0,000	263,545	0,000	290,320	0,000	0,000	0,000	0,000	0,000	246,670	0,000	0,000	0,000	0,000	24,620	188,731
1156	тара стеклянная незагрязненная	4 51 102 00 20 5	5	0,000	46,939	53382,430	26169,000	0,000	0,000	0,000	13176,154	248,600	39660,492	39660,492	13084,000	0,000	0,000	0,000	0,000	20972,376	0,000	0,000	0,000	0,000	0,000	0,010	0,000	0,000	0,000	0,000	0,000	5724,045
1157	отходы стекловолоконной изоляции	4 51 421 21 61 5	5	0,000	1,300	156,900	0,000	0,000	0,000	0,000	0,000	0,000	0,000	0,000	0,000	0,000	0,000	0,000	0,000	0,000	0,000	0,000	0,000	0,000	0,000	1,300	0,000	0,000	0,000	0,000	156,900	0,000
1158	абразивные круги отработанные, лом отработанных абразивных кругов	4 56 100 01 51 5	5	0,273	96,824	624,736	0,000	0,000	2,624	0,000	0,000	0,000	2,909	0,000	0,000	0,001	5,367	1,500	0,000	2,976	0,000	0,237	0,130	0,090	0,000	86,462	0,000	0,000	0,000	0,000	624,175	0,740
1159	шкурка шлифовальная отработанная	4 56 200 01 29 5	5	0,000	4,428	33,510	0,000	0,000	0,000	0,000	0,000	0,000	0,000	0,000	0,000	0,010	0,036	0,000	0,000	0,000	0,000	0,000	0,000	0,000	0,000	4,392	0,000	0,000	0,000	0,000	33,500	0,000
1160	отходы теплоизоляционного материала на основе базальтового волокна практически неопасные	4 57 112 11 60 5	5	0,000	275,260	99,400	0,000	0,000	0,000	0,000	0,000	0,000	0,000	0,000	0,000	0,000	0,000	218,300	0,000	0,000	0,000	0,000	0,000	0,000	0,000	69,860	0,000	0,000	0,000	0,000	86,500	0,000
1161	керамзит, утративший потребительские свойства, незагрязненный	4 57 201 02 20 5	5	0,000	1,700	0,000	0,000	0,000	0,000	0,000	0,000	0,000	0,000	0,000	0,000	0,000	0,000	0,000	0,000	0,000	0,000	0,000	0,000	0,000	0,000	1,700	0,000	0,000	0,000	0,000	0,000	0,000
1162	лом керамических изоляторов	4 59 110 01 51 5	5	0,000	10,375	0,000	0,000	0,000	0,000	0,000	0,000	0,000	0,000	0,000	0,000	0,000	0,000	0,000	0,000	0,000	0,000	0,000	0,000	0,000	0,000	10,375	0,000	0,000	0,000	0,000	0,000	0,000
1163	лом фарфоровых и стеклянных изоляторов в смеси незагрязненный	4 59 110 11 71 5	5	0,000	5,400	0,000	0,000	0,000	0,000	0,000	0,000	0,000	0,000	0,000	0,000	0,000	0,000	0,000	0,000	0,000	0,000	0,000	0,000	0,000	0,000	5,400	0,000	0,000	0,000	0,000	0,000	0,000
1164	керамические изделия прочие, утратившие потребительские свойства, незагрязненные	4 59 110 99 51 5	5	0,000	204,505	0,000	0,000	0,000	0,000	0,000	0,000	0,000	0,200	0,000	0,000	0,000	1,866	0,000	0,000	0,000	0,000	0,000	0,000	0,000	0,000	202,439	0,000	0,000	0,000	0,000	0,000	0,000
1165	лом и отходы, содержащие незагрязненные черные металлы в виде изделий, кусков, несортированные	4 61 010 01 20 5	5	507,799	94522,090	11519,339	0,000	0,000	13788,092	0,000	0,000	0,000	15236,252	14969,516	0,000	0,240	7,100	30070,135	0,000	63683,984	11316,570	22,041	0,000	0,500	0,000	419,985	0,000	89,346	0,000	0,000	1,310	10806,427
1166	скрап черных металлов незагрязненный	4 61 010 02 20 5	5	0,000	230,510	0,000	0,000	0,000	0,000	0,000	0,000	0,000	0,000	0,000	0,000	0,000	0,000	0,000	0,000	230,510	0,000	0,000	0,000	0,000	0,000	0,000	0,000	0,000	0,000	0,000	0,000	0,000
1167	лом и отходы чугунных изделий незагрязненные	4 61 100 01 51 5	5	0,000	10,300	0,000	0,000	0,000	0,000	0,000	0,000	0,000	0,000	0,000	0,000	0,000	0,000	10,300	0,000	0,000	0,000	0,000	0,000	0,000	0,000	0,000	0,000	0,000	0,000	0,000	0,000	0,000
1168	лом и отходы чугунные несортированные	4 61 100 99 20 5	5	0,000	152,238	0,000	0,000	0,000	0,000	0,000	0,000	0,000	0,000	0,000	0,000	0,000	0,000	0,000	0,000	152,238	121,200	0,000	0,000	0,000	0,000	0,000	0,000	0,000	0,000	0,000	0,000	0,000
1169	лом и отходы стальных изделий незагрязненные	4 61 200 01 51 5	5	0,000	536,267	0,000	0,000	0,000	0,000	0,000	0,000	0,000	0,000	0,000	0,000	0,000	0,005	11,400	0,000	524,862	0,000	0,000	0,000	0,000	0,000	0,000	0,000	0,000	0,000	0,000	0,000	0,000
1170	лом и отходы стальные в кусковой форме незагрязненные	4 61 200 02 21 5	5	0,000	2351,810	0,000	0,000	0,000	0,000	0,000	0,000	0,000	0,000	0,000	0,000	0,000	0,000	9,538	0,000	2342,272	240,900	0,000	0,000	0,000	0,000	0,000	0,000	0,000	0,000	0,000	0,000	0,000
1171	скрап стальной незагрязненный	4 61 200 03 29 5	5	0,000	163,100	0,000	0,000	0,000	0,000	0,000	0,000	0,000	0,000	0,000	0,000	0,000	0,000	0,000	0,000	163,100	0,000	0,000	0,000	0,000	0,000	0,000	0,000	0,000	0,000	0,000	0,000	0,000
1172	лом и отходы стальные несортированные	4 61 200 99 20 5	5	2,200	5797,749	0,000	0,000	0,000	0,000	0,000	0,000	0,000	0,000	0,000	0,000	0,000	0,000	1001,321	0,000	4796,428	301,800	0,000	0,000	0,000	0,000	0,000	0,000	0,000	0,000	0,000	0,000	2,200
1173	лом и отходы незагрязненные, содержащие медные сплавы, в виде изделий, кусков, несортированные	4 62 100 01 20 5	5	0,100	257,987	0,000	0,000	0,000	0,000	0,000	0,000	0,000	0,000	0,000	0,000	0,000	0,000	9,798	0,000	247,889	109,687	0,000	0,000	0,000	0,000	0,000	0,000	0,000	0,000	0,000	0,000	0,400
1174	лом и отходы изделий из бронзы незагрязненные	4 62 130 01 51 5	5	0,000	0,000	0,000	0,000	0,000	0,000	0,000	0,000	0,000	0,000	0,000	0,000	0,000	0,000	0,000	0,000	0,000	0,000	0,000	0,000	0,000	0,000	0,000	0,000	0,000	0,000	0,000	0,000	0,000
1175	лом и отходы бронзы несортированные	4 62 130 99 20 5	5	0,000	6,501	0,000	0,000	0,000	0,000	0,000	0,000	0,000	0,000	0,000	0,000	0,000	0,000	0,000	0,000	6,501	5,900	0,000	0,000	0,000	0,000	0,000	0,000	0,000	0,000	0,000	0,000	0,000
1176	лом и отходы изделий из латуни незагрязненные	4 62 140 01 51 5	5	0,000	0,714	0,000	0,000	0,000	0,000	0,000	0,000	0,000	0,000	0,000	0,000	0,000	0,000	0,618	0,000	0,096	0,000	0,000	0,000	0,000	0,000	0,000	0,000	0,000	0,000	0,000	0,000	0,000
1177	лом и отходы латуни в кусковой форме незагрязненные	4 62 140 02 21 5	5	0,000	90,422	0,000	0,000	0,000	0,000	0,000	0,000	0,000	0,000	0,000	0,000	0,000	0,000	0,200	0,000	90,222	89,600	0,000	0,000	0,000	0,000	0,000	0,000	0,000	0,000	0,000	0,000	0,000
1178	лом и отходы латуни несортированные	4 62 140 99 20 5	5	0,000	26,551	0,000	0,000	0,000	0,000	0,000	0,000	0,000	0,000	0,000	0,000	0,000	0,000	1,242	0,000	25,309	13,000	0,000	0,000	0,000	0,000	0,000	0,000	0,000	0,000	0,000	0,000	0,000
1179	лом и отходы заготовок и изделий из алюминия незагрязненные (кроме лома электротехнических изделий)	4 62 200 01 51 5	5	0,000	47,536	0,000	0,000	0,000	0,000	0,000	0,000	0,000	0,000	0,000	0,000	0,000	0,000	0,000	0,000	47,536	0,000	0,000	0,000	0,000	0,000	0,000	0,000	0,000	0,000	0,000	0,000	0,000
1180	лом электротехнических изделий из алюминия (провод, голые жилы кабелей и шнуров, шины распределительных устройств, трансформаторов, выпрямители)	4 62 200 02 51 5	5	0,608	117,635	0,000	0,000	0,000	0,000	0,000	0,000	0,000	0,000	0,000	0,000	0,000	0,000	93,130	0,000	24,405	6,030	0,000	0,000	0,000	0,000	0,100	0,000	0,000	0,000	0,000	0,000	0,608
1181	лом и отходы алюминия в кусковой форме незагрязненные	4 62 200 03 21 5	5	0,000	37,699	0,000	0,000	0,000	0,000	0,000	0,000	0,000	0,000	0,000	0,000	0,000	0,000	0,000	0,000	37,699	37,000	0,000	0,000	0,000	0,000	0,000	0,000	0,000	0,000	0,000	0,000	0,000
1182	лом и отходы фольги из алюминия	4 62 200 04 29 5	5	0,000	166,963	14,200	0,000	0,000	0,000	0,000	0,000	0,000	0,000	0,000	0,000	0,000	0,000	5,661	0,000	22,049	0,000	128,803	0,000	0,000	0,000	24,650	0,000	0,000	0,000	0,000	0,000	0,000
1183	лом алюминиевых банок из-под напитков	4 62 200 05 51 5	5	41,065	49,164	33,084	0,000	0,000	0,000	0,000	273,670	0,000	2,703	0,089	0,000	0,000	0,000	11,300	0,000	80,067	32,461	0,000	0,000	0,000	0,000	0,000	0,000	0,000	0,000	0,000	0,000	302,913
1184	лом и отходы алюминия несортированные	4 62 200 06 20 5	5	223,023	2013,594	0,000	0,000	0,000	0,000	0,000	0,000	0,000	3,600	3,600	0,000	0,000	0,000	232,573	0,000	1776,458	18,300	0,856	0,000	0,000	0,000	0,283	0,000	0,000	0,000	0,000	0,000	222,847
1185	отходы фольги алюминиевой кашированной незагрязненные	4 62 205 01 20 5	5	0,000	0,000	1,072	0,000	0,000	0,000	0,000	0,000	0,000	0,000	0,000	0,000	1,072	0,000	0,000	0,000	0,000	0,000	0,000	0,000	0,000	0,000	0,000	0,000	0,000	0,000	0,000	0,000	0,000

1186	лом и отходы изделий из титана незагрязненные	4 62 300 01 51 5	5	0,000	0,064	0,000	0,000	0,000	0,000	0,000	0,000	0,000	0,000	0,000	0,000	0,000	0,000	0,000	0,000	0,064	0,000	0,000	0,000	0,000	0,000	0,000	0,000	0,000	0,000	0,000	0,000	0,000
1187	лом и отходы титана в кусковой форме незагрязненные	4 62 300 02 21 5	5	19,813	33,317	0,000	0,000	0,000	0,000	0,000	0,000	0,000	0,000	0,000	0,000	0,000	0,000	0,000	0,000	53,130	0,000	0,000	0,000	0,000	0,000	0,000	0,000	0,000	0,000	0,000	0,000	0,000
1188	отходы изолированных проводов и кабелей	4 82 302 01 52 5	5	0,000	6,151	0,217	0,000	0,000	2,784	0,000	0,000	0,000	3,001	0,000	0,000	0,000	0,000	1,640	0,100	4,209	0,000	0,100	0,100	0,000	0,000	0,202	0,000	0,000	0,000	0,000	0,000	0,000
1189	провод медный эмалированный, утративший потребительские свойства	4 82 303 01 52 5	5	0,000	0,000	0,000	0,000	0,000	0,000	0,000	0,000	0,000	0,000	0,000	0,000	0,000	0,000	0,000	0,000	0,000	0,000	0,000	0,000	0,000	0,000	0,000	0,000	0,000	0,000	0,000	0,000	0,000
1190	лампы накаливания, утратившие потребительские свойства	4 82 411 00 52 5	5	0,043	4,538	188,111	0,000	0,000	0,001	0,000	0,000	0,000	0,176	0,012	0,000	0,011	0,348	0,000	0,000	0,146	0,000	0,114	0,000	0,115	0,000	3,634	0,000	0,000	0,000	0,000	188,118	0,031
1191	рукава пожарные из натуральных волокон напорные, утратившие потребительские свойства	4 89 222 11 60 5	5	0,000	0,000	0,000	0,000	0,000	0,000	0,000	0,000	0,000	0,000	0,000	0,000	0,000	0,000	0,000	0,000	0,000	0,000	0,000	0,000	0,000	0,000	0,000	0,000	0,000	0,000	0,000	0,000	0,000
1192	каски защитные пластмассовые, утратившие потребительские свойства	4 91 101 01 52 5	5	0,000	0,955	0,031	0,000	0,000	0,000	0,000	0,000	0,000	0,021	0,000	0,000	0,010	0,000	0,240	0,000	0,000	0,000	0,100	0,100	0,000	0,000	0,613	0,000	0,000	0,000	0,000	0,000	0,002
1193	респираторы фильтрующие текстильные, утратившие потребительские свойства	4 91 103 11 61 5	5	0,000	0,966	0,000	0,000	0,000	0,000	0,000	0,000	0,000	0,000	0,000	0,000	0,000	0,000	0,000	0,000	0,000	0,000	0,000	0,000	0,000	0,000	0,966	0,000	0,000	0,000	0,000	0,000	0,000
1194	отходы мебели деревянной офисной (содержание недревесных материалов не более 10%)	4 92 111 21 72 5	5	0,000	0,000	0,000	0,000	0,000	0,000	0,000	0,000	0,000	0,000	0,000	0,000	0,000	0,000	0,000	0,000	0,000	0,000	0,000	0,000	0,000	0,000	0,000	0,000	0,000	0,000	0,000	0,000	0,000
1195	золошлаковая смесь от сжигания углей при гидроудалении золы-уноса и топливных шлаков практически неопасная	6 11 300 02 20 5	5	1004506,013	235354,688	0,000	0,000	0,000	0,000	0,000	0,000	0,000	0,000	0,000	0,000	0,000	0,000	2215,370	0,000	0,000	0,000	0,000	0,000	0,000	0,000	28,800	0,000	0,000	0,000	232026,388	0,000	1237616,531
1196	золошлаковая смесь от сжигания углей практически неопасная	6 11 400 02 20 5	5	1066764,525	402066,537	7923,605	0,000	0,000	31,427	0,000	45,200	45,200	11500,175	8536,484	0,000	0,000	16,960	0,000	0,000	69209,763	38879,839	535,220	0,300	825,224	0,000	10004,090	0,000	25,000	0,000	307151,828	8906,200	1375763,462
1197	зола от сжигания древесного топлива практически неопасная	6 11 900 02 40 5	5	0,000	16,607	42,000	0,000	0,000	0,000	0,000	0,000	0,000	2,620	2,620	0,000	0,000	7,200	0,000	0,000	0,000	0,000	0,760	0,000	0,000	0,000	5,927	0,000	0,000	0,000	0,000	42,100	0,000
1198	отходы (осадок) нейтрализации промывных вод котельно-теплового оборудования известковым молоком практически неопасные	6 18 101 02 39 5	5	0,000	0,000	0,000	0,000	0,000	0,000	0,000	0,000	0,000	0,000	0,000	0,000	0,000	0,000	0,000	0,000	0,000	0,000	0,000	0,000	0,000	0,000	0,000	0,000	0,000	0,000	0,000	0,000	0,000
1199	отходы при очистке котлов от накипи	6 18 901 01 20 5	5	0,000	6,840	0,000	0,000	0,000	0,000	0,000	0,000	0,000	0,000	0,000	0,000	0,000	0,000	0,000	0,000	1,500	0,000	0,000	0,000	0,000	0,000	4,940	0,000	0,000	0,000	0,000	0,400	0,000
1200	мусор с защитных решеток гидроэлектростанций	6 21 100 01 71 5	5	0,000	15,817	0,000	0,000	0,000	0,000	0,000	0,000	0,000	0,000	0,000	0,000	0,000	0,000	0,000	0,000	0,000	0,000	0,000	0,000	0,000	0,000	15,817	0,000	0,000	0,000	0,000	0,000	0,000
1201	мусор с защитных решеток при водозаборе	7 10 110 01 71 5	5	0,000	83,524	0,100	0,000	0,000	0,000	0,000	0,000	0,000	0,000	0,000	0,000	0,000	0,000	0,000	0,000	0,000	0,000	0,000	0,000	0,000	0,000	83,524	0,000	0,000	0,000	0,000	0,100	0,000
1202	отходы (осадки) водоподготовки при механической очистке природных вод	7 10 110 02 39 5	5	0,000	3,110	0,000	0,000	0,000	0,000	0,000	0,000	0,000	0,000	0,000	0,000	0,000	0,000	0,000	0,000	0,000	0,000	0,000	0,000	0,000	0,000	3,110	0,000	0,000	0,000	0,000	0,000	0,000
1203	ионообменные смолы отработанные при водоподготовке	7 10 211 01 20 5	5	0,000	25,673	0,000	0,000	0,000	0,000	0,000	0,000	0,000	0,000	0,000	0,000	0,000	0,000	0,000	0,000	0,000	0,000	0,008	0,000	0,000	0,000	12,465	0,000	0,000	0,000	0,000	13,200	0,000
1204	уголь активированный, отработанный при подготовке воды, практически неопасный	7 10 212 52 20 5	5	0,000	17,200	156,900	0,000	0,000	0,000	0,000	0,000	0,000	0,000	0,000	0,000	0,000	0,000	0,000	0,000	0,000	0,000	0,000	0,000	0,000	0,000	17,200	0,000	0,000	0,000	0,000	156,900	0,000
1205	фильтрующие элементы на основе полиэтилена, отработанные при подготовке воды, практически неопасные	7 10 213 17 51 5	5	0,000	0,000	0,000	0,000	0,000	0,000	0,000	0,000	0,000	0,000	0,000	0,000	0,000	0,000	0,000	0,000	0,000	0,000	0,000	0,000	0,000	0,000	0,000	0,000	0,000	0,000	0,000	0,000	0,000
1206	песок кварцевый фильтров очистки питьевой воды отработанный, практически неопасный	7 10 231 22 49 5	5	0,000	0,000	0,000	0,000	0,000	0,000	0,000	0,000	0,000	0,000	0,000	0,000	0,000	0,000	0,000	0,000	0,000	0,000	0,000	0,000	0,000	0,000	0,000	0,000	0,000	0,000	0,000	0,000	0,000
1207	осадок очистных сооружений дождевой (ливневой) канализации практически неопасный	7 21 100 02 39 5	5	0,000	26,349	156,900	0,000	0,000	0,000	0,000	0,000	0,000	0,000	0,000	0,000	0,000	0,049	0,000	0,000	0,000	0,000	0,000	0,000	0,000	0,000	26,300	0,000	0,000	0,000	0,000	156,900	0,000
1208	отходы (шлам) при очистке сетей, колодцев дождевой (ливневой) канализации практически неопасный	7 21 800 02 39 5	5	0,000	0,920	0,000	0,000	0,000	0,000	0,000	0,000	0,000	0,000	0,000	0,000	0,000	0,000	0,000	0,000	0,000	0,000	0,000	0,000	0,000	0,000	0,920	0,000	0,000	0,000	0,000	0,000	0,000
1209	мусор с защитных решеток хозяйственно-бытовой и смешанной канализации практически неопасный	7 22 101 02 71 5	5	2,700	2568,350	2946,500	31,700	0,000	0,060	0,000	0,000	0,000	0,000	0,000	0,000	0,000	2,060	0,000	0,000	31,760	0,000	0,000	0,000	0,000	0,000	4581,790	0,000	0,000	0,000	0,000	899,300	2,700
1210	осадок с песколовок при очистке хозяйственно-бытовых и смешанных сточных вод практически неопасный	7 22 102 02 39 5	5	0,000	10598,031	944,560	0,000	0,000	0,000	0,000	0,000	0,000	3,800	3,800	0,000	0,000	458,360	0,000	0,000	0,000	0,000	0,000	0,000	0,000	0,000	3372,020	0,000	0,000	0,000	0,000	7708,411	0,000
1211	ил стабилизированный биологических очистных сооружений хозяйственно-бытовых и смешанных сточных вод	7 22 200 02 39 5	5	25,800	10541,499	3600,000	0,000	0,000	0,008	0,000	0,000	0,000	79,100	0,000	73,600	0,000	0,008	0,000	0,000	4532,580	0,000	0,000	0,000	0,000	0,000	5929,819	0,000	0,000	0,000	0,000	0,000	3625,800
1212	осадок биологических очистных сооружений хозяйственно-бытовых и смешанных сточных вод обезвоженный практически неопасный	7 22 221 12 39 5	5	40,000	2144,310	0,000	0,000	0,000	0,000	0,000	0,000	0,000	0,000	0,000	0,000	0,000	0,000	0,000	0,000	11,600	0,000	0,000	0,000	0,000	0,000	2132,710	0,000	0,000	0,000	0,000	0,000	40,000
1213	осадок биологических очистных сооружений хозяйственно-бытовых и смешанных сточных вод обезвоженный с применением флокулянтов практически неопасный	7 22 231 11 33 5	5	0,000	32143,689	0,000	0,000	0,000	0,000	0,000	0,000	0,000	0,000	0,000	0,000	0,000	0,000	0,000	0,000	0,000	0,000	0,000	0,000	0,000	0,000	327,689	0,000	0,000	0,000	0,000	31816,000	0,000
1214	смесь осадков механической и биологической очистки хозяйственно-бытовых и смешанных сточных вод аэробно стабилизированная, обезвоженная, практически неопасная	7 22 431 12 39 5	5	0,000	8,200	0,000	0,000	0,000	0,000	0,000	0,000	0,000	0,000	0,000	0,000	0,000	0,000	0,000	0,000	0,000	0,000	0,000	0,000	8,200	0,000	0,000	0,000	0,000	0,000	0,000	0,000	0,000
1215	отходы очистки прочих сточных вод, не содержащих специфические загрязнители	7 29 000 00 00 0	5	0,000	10,000	0,000	0,000	0,000	0,000	0,000	0,000	0,000	0,000	0,000	0,000	0,000	0,000	0,000	0,000	0,000	0,000	0,000	0,000	0,000	0,000	10,000	0,000	0,000	0,000	0,000	0,000	0,000
1216	осадок механической очистки смеси ливневых и производственных сточных вод, не содержащих специфические загрязнители, практически неопасный	7 29 010 12 39 5	5	0,000	0,100	0,000	0,000	0,000	0,000	0,000	0,000	0,000	0,000	0,000	0,000	0,000	0,000	0,000	0,000	0,000	0,000	0,000	0,000	0,000	0,000	0,100	0,000	0,000	0,000	0,000	0,000	0,000
1217	отходы коммунальные твердые	7 31 000 00 00 0	5	0,000	1,641	0,000	0,000	0,000	0,000	0,000	0,000	0,000	0,000	0,000	0,000	0,000	1,000	0,000	0,000	0,000	0,000	0,000	0,000	0,000	0,000	0,000	0,000	0,000	0,000	0,000	0,000	0,641

1218	отходы из жилищ несортированные (исключая крупногабаритные)	7 31 110 01 72 4	5	0,000	70,225	0,000	0,000	0,000	0,000	0,000	0,000	0,000	0,000	0,000	0,000	0,000	70,225	0,000	0,000	0,000	0,000	0,000	0,000	0,000	0,000	0,000	0,000	0,000	0,000	0,000	0,000
1219	отходы из жилищ крупногабаритные	7 31 110 02 21 5	5	38200,725	175,380	39043,600	0,000	0,000	0,000	0,000	37,500	37,500	35193,120	0,000	35193,120	0,000	143,824	0,000	0,000	20,000	0,000	0,000	0,000	0,000	0,000	1,856	0,000	0,000	0,000	0,000	3047,500	39013,405
1220	мусор и смет от уборки парков, скверов, зон массового отдыха, набережных, пляжей и других объектов благоустройства	7 31 200 02 72 5	5	0,000	2879,832	0,000	0,000	0,000	0,000	0,000	0,000	0,000	0,000	0,000	0,000	0,000	2879,832	0,000	0,000	0,000	0,000	0,000	0,000	0,000	0,000	0,000	0,000	0,000	0,000	0,000	0,000
1221	отходы от уборки территорий кладбищ, колумбариев	7 31 200 03 72 5	5	0,000	137,940	1084,800	0,000	0,000	0,000	0,000	0,000	0,000	0,000	0,000	0,000	0,000	97,940	0,000	0,000	0,000	0,000	0,000	0,000	0,000	0,000	40,000	0,000	0,000	0,000	0,000	1084,800	0,000
1222	растительные отходы при уходе за газонами, цветниками	7 31 300 01 20 5	5	0,400	65,670	0,000	0,000	0,000	0,000	0,000	0,000	0,000	0,000	0,000	0,000	0,000	50,170	0,000	0,000	0,000	0,000	0,000	0,000	0,000	0,000	15,900	0,000	0,000	0,000	0,000	0,000	0,000
1223	растительные отходы при уходе за древесно-кустарниковыми посадками	7 31 300 02 20 5	5	35,950	220,395	0,000	0,000	0,000	0,000	0,000	0,000	0,000	0,000	0,000	0,000	0,000	231,687	0,000	0,000	0,000	0,000	0,000	0,000	0,000	0,000	18,900	0,000	0,000	0,000	0,000	5,758	0,000
1224	Мусор от офисных и бытовых помещений предприятий, организаций, относящийся к твердым коммунальным отходам	7 33 100 00 00 0	5	3,820	46,720	0,000	0,000	0,000	0,000	0,000	0,000	0,000	0,000	0,000	0,000	0,000	42,900	0,000	0,000	0,000	0,000	0,000	0,000	0,000	0,000	0,000	0,000	0,000	0,000	0,000	0,000	7,640
1225	мусор от офисных и бытовых помещений организаций несортированный (исключая крупногабаритный)	7 33 100 01 72 4	5	0,672	21,541	0,000	0,000	0,000	0,000	0,000	0,000	0,000	0,000	0,000	0,000	0,000	22,213	0,000	0,000	0,000	0,000	0,000	0,000	0,000	0,000	0,000	0,000	0,000	0,000	0,000	0,000	0,000
1226	мусор от офисных и бытовых помещений организаций практически неопасный	7 33 100 02 72 5	5	65,175	14606,844	1140,000	0,000	0,000	289,690	0,000	0,000	0,000	1110,806	0,000	0,000	8,100	13269,983	4,700	0,000	0,100	0,000	0,000	0,000	18,500	0,000	1293,420	0,000	86,540	0,000	0,000	0,000	309,560
1228	мусор и смет производственных помещений практически неопасный	7 33 210 02 72 5	5	51,501	8428,186	27693,536	0,000	0,000	0,000	0,000	0,000	0,000	0,000	0,000	0,000	0,401	17,106	0,000	0,000	87,790	0,000	179,643	0,000	11,700	0,000	8578,283	0,000	0,000	0,000	0,000	27198,300	100,000
1229	мусор и смет от уборки складских помещений малоопасный	7 33 220 01 72 4	5	0,000	6,680	0,000	0,000	0,000	0,000	0,000	0,000	0,000	0,000	0,000	0,000	0,000	6,680	0,000	0,000	0,000	0,000	0,000	0,000	0,000	0,000	0,000	0,000	0,000	0,000	0,000	0,000	0,000
1230	мусор и смет от уборки складских помещений практически неопасный	7 33 220 02 72 5	5	0,000	8460,108	10404,081	0,000	0,000	12,000	0,000	0,000	0,000	0,000	0,000	0,000	0,000	42,847	0,000	0,000	0,000	0,000	0,760	0,000	0,000	0,000	9936,312	26,640	0,000	0,000	0,000	8719,800	176,470
1231	растительные отходы при кошении травы на территории производственных объектов практически неопасные	7 33 381 02 20 5	5	0,000	22,300	4174,900	0,000	0,000	0,000	0,000	0,000	0,000	0,000	0,000	0,000	0,000	21,200	0,000	0,000	0,000	0,000	0,000	0,000	0,000	0,000	1,200	0,000	0,000	0,000	0,000	4174,800	0,000
1232	растительные отходы при расчистке охранных зон и полос отвода объектов инженерной инфраструктуры	7 33 382 02 20 5	5	0,000	15,877	1295,100	0,000	0,000	0,000	0,000	0,000	0,000	0,000	0,000	0,000	0,000	4,077	0,000	0,000	0,000	0,000	0,000	0,000	0,000	0,000	11,800	0,000	0,000	0,000	0,000	1295,100	0,000
1233	растительные отходы при уходе за зелеными насаждениями на территории производственных объектов практически неопасные	7 33 387 12 20 5	5	0,000	118,635	1209,200	0,000	0,000	0,000	0,000	0,000	0,000	0,000	0,000	0,000	0,000	55,000	0,000	0,000	0,000	0,000	0,000	0,000	0,000	0,000	63,635	0,000	0,000	0,000	0,000	1209,200	0,000
1234	смет с территории предприятия малоопасный	7 33 390 01 71 4	5	0,000	91,344	0,000	0,000	0,000	0,000	0,000	0,000	0,000	0,000	0,000	0,000	0,000	0,000	91,344	0,000	0,000	0,000	0,000	0,000	0,000	0,000	0,000	0,000	0,000	0,000	0,000	0,000	0,000
1235	смет с территории предприятия практически неопасный	7 33 390 02 71 5	5	207,900	15620,283	11538,033	0,000	0,000	0,000	0,000	16,890	16,890	37,990	0,000	0,000	2,100	1059,223	0,000	0,000	8,695	0,585	38,035	4,635	140,000	0,000	15648,091	0,000	0,000	0,000	0,000	10110,900	321,182
1236	смет с территории железнодорожных вокзалов и перронов практически неопасный	7 34 131 11 71 5	5	0,000	817,770	0,000	0,000	0,000	0,000	0,000	0,000	0,000	0,000	0,000	0,000	0,000	817,770	0,000	0,000	0,000	0,000	0,000	0,000	0,000	0,000	0,000	0,000	0,000	0,000	0,000	0,000	0,000
1237	отходы (мусор) от уборки пассажирских вагонов железнодорожного подвижного состава, не содержащие пищевые отходы	7 34 201 21 72 5	5	0,000	34,708	0,000	0,000	0,000	0,000	0,000	0,000	0,000	0,000	0,000	0,000	0,000	34,708	0,000	0,000	0,000	0,000	0,000	0,000	0,000	0,000	0,000	0,000	0,000	0,000	0,000	0,000	0,000
1238	отходы (мусор) от уборки территории и помещений объектов оптово-розничной торговли продовольственными товарами	7 35 100 01 72 5	5	0,000	12891,161	56,500	0,000	0,000	0,000	0,000	0,000	0,000	0,000	0,000	0,000	3,125	10289,020	0,000	0,000	0,000	0,000	8,800	0,000	0,000	0,000	2645,716	0,000	0,000	0,000	0,000	0,000	1,000
1239	отходы (мусор) от уборки территории и помещений объектов оптово-розничной торговли промышленными товарами	7 35 100 02 72 5	5	0,100	15486,546	60,600	0,000	0,000	0,000	0,000	0,000	0,000	0,000	0,000	0,000	0,000	10521,218	0,000	0,000	0,000	0,000	0,000	0,000	0,000	0,000	4967,828	0,000	0,000	0,000	0,000	0,000	58,200
1240	пищевые отходы кухонь и организаций общественного питания несортированные	7 36 100 01 30 5	5	4,140	6791,587	13274,040	0,000	0,000	31,363	0,000	0,000	0,000	81,277	0,230	21,000	26,110	677,986	32,200	0,000	123,915	0,100	788,088	0,000	0,823	0,000	6440,901	0,000	0,000	0,000	0,000	11851,816	78,014
1241	непищевые отходы (мусор) кухонь и организаций общественного питания практически неопасные	7 36 100 11 72 5	5	0,000	865,257	2808,633	0,000	0,000	0,000	0,000	8,440	8,440	0,000	0,000	0,000	0,000	65,420	0,000	0,000	26,500	0,000	299,112	0,000	0,000	0,000	489,813	0,000	0,000	0,000	0,000	2783,400	9,645
1243	мусор от уборки помещений гостиниц, отелей и других мест временного проживания, содержащий преимущественно материалы, отходы которых отнесены к V классу опасности	7 36 211 11 72 5	5	0,000	157,900	0,000	0,000	0,000	0,000	0,000	0,000	0,000	0,000	0,000	0,000	0,000	157,900	0,000	0,000	0,000	0,000	0,000	0,000	0,000	0,000	0,000	0,000	0,000	0,000	0,000	0,000	0,000
1244	отходы (мусор) от уборки территории и помещений социально-реабилитационных учреждений	7 36 411 11 72 5	5	0,000	462,990	0,000	0,000	0,000	0,000	0,000	0,000	0,000	0,000	0,000	0,000	0,000	355,190	0,000	0,000	11,300	0,000	0,000	0,000	0,000	0,000	91,000	0,000	0,000	0,000	0,000	0,000	5,500
1245	отходы (мусор) от уборки территории и помещений учебно-воспитательных учреждений	7 37 100 01 72 5	5	38548,325	13114,943	3469,200	0,000	0,000	205,934	0,000	427,740	427,740	293,213	0,000	0,000	0,000	12137,027	0,000	0,000	2,100	0,000	0,000	0,000	9,000	0,000	397,600	0,000	0,000	0,000	0,000	3361,700	39137,762
1247	отходы (мусор) от уборки территории и помещений культурно-спортивных учреждений и зрелищных мероприятий	7 37 100 02 72 5	5	0,000	963,509	0,000	0,000	0,000	0,000	0,000	0,000	0,000	0,000	0,000	0,000	0,000	874,745	13,000	0,000	0,000	0,000	0,000	0,000	0,000	0,000	5,300	0,000	0,000	0,000	0,000	0,000	70,464
1248	отходы (мусор) от уборки помещений нежилых религиозных зданий	7 39 311 01 72 5	5	0,000	0,000	1020,800	0,000	0,000	0,000	0,000	0,000	0,000	0,000	0,000	0,000	0,000	0,000	0,000	0,000	0,000	0,000	0,000	0,000	0,000	0,000	0,000	0,000	0,000	0,000	0,000	1020,800	0,000
1249	отходы волос	7 39 413 11 29 5	5	0,000	0,049	0,014	0,000	0,000	0,000	0,000	0,000	0,000	0,000	0,000	0,000	0,014	0,000	0,000	0,000	0,000	0,000	0,000	0,000	0,000	0,000	0,049	0,000	0,000	0,000	0,000	0,000	0,000
1250	растительные отходы при выкашивании водной растительности акваторий водных объектов	7 39 954 11 20 5	5	0,000	0,000	30,988	0,000	0,000	0,000	0,000	0,000	0,000	0,000	0,000	0,000	30,988	0,000	0,000	0,000	0,000	0,000	0,000	0,000	0,000	0,000	0,000	0,000	0,000	0,000	0,000	0,000	0,000
1251	отходы (мусор) от уборки гидротехнических сооружений, акватории и прибрежной полосы водных объектов практически неопасные	7 39 955 11 72 5	5	0,000	0,300	0,000	0,000	0,000	0,000	0,000	0,000	0,000	0,000	0,000	0,000	0,000	0,300	0,000	0,000	0,000	0,000	0,000	0,000	0,000	0,000	0,000	0,000	0,000	0,000	0,000	0,000	0,000
1252	отходы бумаги и/или картона при сортировке твердых коммунальных отходов	7 41 113 11 72 5	5	0,000	0,000	1853,800	0,000	0,000	0,000	0,000	0,000	0,000	0,000	0,000	0,000	0,000	0,000	0,000	0,000	0,000	0,000	0,000	0,000	0,000	0,000	0,000	0,000	0,000	0,000	0,000	1853,800	0,000

1253	лом стекла и изделий из стекла при сортировке твердых коммунальных отходов	7 41 115 11 20 5	5	0,000	0,000	6544,707	5330,000	0,000	0,000	0,000	0,000	0,000	2665,000	2665,000	2665,000	0,000	0,000	0,000	0,000	2665,000	0,000	0,000	0,000	0,000	0,000	0,000	0,000	0,000	0,000	1214,707	0,000
1254	остатки сортировки твердых коммунальных отходов при совместном сборе практически неопасные	7 41 119 12 72 5	5	0,000	26,710	0,000	0,000	0,000	0,000	0,000	1821,840	0,000	0,000	0,000	0,000	0,000	1848,550	0,000	0,000	0,000	0,000	0,000	0,000	0,000	0,000	0,000	0,000	0,000	0,000	0,000	0,000	0,000
1255	отходы (остатки) сортировки отходов бумаги и картона, не пригодные для утилизации	7 41 141 11 71 5	5	0,000	0,000	1573,900	0,000	0,000	0,000	0,000	249,000	0,000	0,000	0,000	0,000	0,000	0,000	0,000	0,000	0,000	0,000	0,000	0,000	0,000	0,000	249,000	0,000	0,000	0,000	0,000	1573,900	0,000
1256	отходы корда текстильного при переработке шин пневматических отработанных	7 43 732 21 71 5	5	0,000	58,600	382,500	0,000	0,000	0,000	0,000	0,000	0,000	0,000	0,000	0,000	0,000	0,000	0,000	0,000	0,000	0,000	0,000	0,000	0,000	0,000	58,600	0,000	0,000	0,000	0,000	382,500	0,000
1257	отходы (отсев) при дроблении лома бетонных, железобетонных, керамических, кирпичных изделий	7 44 621 11 40 5	5	0,000	0,000	351,500	0,000	0,000	0,000	0,000	0,000	0,000	0,000	0,000	0,000	0,000	0,000	0,000	0,000	0,000	0,000	0,000	0,000	0,000	0,000	0,000	0,000	0,000	0,000	0,000	351,500	0,000
1258	зола от высокотемпературного термического обезвреживания нефтесодержащих отходов в инсинераторе практически неопасная	7 47 210 01 40 5	5	0,000	9,868	0,000	0,000	0,000	27,777	0,000	0,000	0,000	0,000	0,000	0,000	0,000	0,000	0,000	0,000	0,000	0,000	0,000	0,000	0,000	0,000	37,645	0,000	0,000	0,000	0,000	0,000	0,000
1259	зола от сжигания трупов сельскохозяйственной птицы	7 47 822 11 40 5	5	0,000	78,896	0,000	0,000	0,000	0,000	0,000	0,000	0,000	0,000	0,000	0,000	0,000	0,000	0,000	0,000	0,000	0,000	0,000	0,000	0,000	0,000	78,896	0,000	0,000	0,000	0,000	0,000	0,000
1260	отходы обезвреживания медицинских отходов классов Б и В методом сухого горячего воздуха	7 47 842 21 72 5	5	0,010	0,174	0,000	0,000	0,000	0,000	0,000	0,000	0,000	0,000	0,000	0,000	0,000	0,000	0,000	0,000	0,000	0,000	0,000	0,000	0,000	0,000	0,000	0,000	0,000	0,000	0,000	0,000	0,184
1261	отходы обезвреживания медицинских отходов классов Б и В (кроме биологических) вакуумным автоклавированием насыщенным водяным паром измельченные, компактированные, содержащие преимущественно текстиль, резину, бумагу, практически неопасные	7 47 843 51 71 5	5	0,000	14,373	0,000	0,000	0,000	0,000	0,000	0,000	0,000	0,000	0,000	0,000	0,000	0,000	0,000	0,000	0,000	0,000	0,000	14,373	0,000	0,000	0,000	0,000	0,000	0,000	0,000	0,000	0,000
1262	отходы обезвреживания медицинских отходов классов Б и В (кроме биологических) вакуумным автоклавированием насыщенным водяным паром измельченные, компактированные, практически неопасные	7 47 843 55 71 5	5	0,000	19,403	0,000	0,000	0,000	0,000	0,000	0,000	0,000	0,000	0,000	0,000	0,000	0,000	0,000	0,000	0,000	0,000	0,000	19,403	0,000	0,000	0,000	0,000	0,000	0,000	0,000	0,000	0,000
1263	зола от высокотемпературного термического обезвреживания отходов в крематоре практически неопасная	7 47 991 11 40 5	5	6639,087	313,528	107,779	0,000	0,000	0,000	0,000	0,000	0,000	0,000	0,000	0,000	0,000	0,000	0,000	0,000	0,000	0,000	0,000	108,465	0,000	0,000	0,000	120,684	0,000	0,000	0,000	0,000	107,779	6723,466
1264	грунт, образовавшийся при проведении землеройных работ, не загрязненный опасными веществами	8 11 100 01 49 5	5	0,000	291046,500	20446,600	0,000	0,000	0,000	0,000	0,000	0,000	0,000	0,000	0,000	0,000	0,000	0,000	0,000	0,000	290710,600	0,000	0,000	0,000	333,000	0,000	2,900	0,000	0,000	0,000	0,000	20446,600	0,000
1265	отходы грунта при проведении открытых земляных работ практически неопасные	8 11 111 12 49 5	5	0,000	10,500	63829,700	0,000	0,000	0,000	0,000	0,000	0,000	1281,600	0,000	1281,600	0,000	0,000	0,000	0,000	0,000	0,000	0,000	0,000	0,000	0,000	10,500	0,000	0,000	0,000	0,000	62548,100	0,000
1266	шламы буровые при горизонтальном, наклонно-направленном бурении с применением бурового раствора глинистого на водной основе практически неопасные	8 11 123 12 39 5	5	0,000	593,700	0,000	0,000	0,000	0,000	0,000	0,000	0,000	0,000	0,000	0,000	0,000	0,000	0,000	0,000	0,000	0,000	0,000	0,000	0,000	0,000	593,700	0,000	0,000	0,000	0,000	0,000	0,000
1267	отходы (грунты) дноочистительных работ на водных объектах обезвоженные практически неопасные	8 11 131 11 20 5	5	0,000	0,000	2968,700	0,000	0,000	0,000	0,000	0,000	0,000	0,000	0,000	0,000	0,000	0,000	0,000	0,000	0,000	0,000	0,000	0,000	0,000	0,000	0,000	0,000	0,000	0,000	0,000	2968,700	0,000
1268	лом кирпичной кладки от сноса и разборки зданий	8 12 201 01 20 5	5	0,000	1574,964	20502,620	0,000	0,000	26,570	0,000	293,920	293,920	349,070	150,770	198,300	0,000	0,400	0,000	0,000	0,000	0,000	0,000	0,000	0,000	0,000	1450,364	0,000	0,000	0,000	0,000	20010,400	293,920
1269	отходы песка незагрязненные	8 19 100 01 49 5	5	0,000	5491,524	6145,100	0,000	0,000	0,400	0,000	0,000	0,000	0,800	0,500	0,300	0,000	0,000	0,000	0,000	0,000	0,000	0,000	0,000	0,000	0,000	5491,424	0,000	0,000	0,000	0,000	6144,800	0,000
1270	отходы строительного щебня незагрязненные	8 19 100 03 21 5	5	0,000	49,200	13177,300	0,000	0,000	0,000	0,000	0,000	0,000	0,000	0,000	0,000	0,000	0,000	0,000	0,000	0,000	0,000	0,000	0,000	0,000	0,000	49,200	0,000	0,000	0,000	0,000	13177,300	0,000
1271	лом бортовых камней, брусчатки, булыжных камней и прочие отходы изделий из природного камня	8 21 101 01 21 5	5	0,000	387,000	4980,500	0,000	0,000	0,000	0,000	0,000	0,000	1262,800	0,000	1262,800	0,000	0,000	0,000	0,000	0,000	0,000	0,000	0,000	0,000	387,000	0,000	0,000	0,000	0,000	0,000	3717,700	0,000
1272	отходы резки, пиления, обработки блоков из натурального мрамора	8 21 211 11 20 5	5	0,000	0,000	2323,000	0,000	0,000	0,000	0,000	0,000	0,000	0,000	0,000	0,000	0,000	0,000	0,000	0,000	0,000	0,000	0,000	0,000	0,000	0,000	0,000	0,000	0,000	0,000	0,000	2323,000	0,000
1273	отходы (остатки) сухой бетонной смеси практически неопасные	8 22 021 12 49 5	5	0,000	0,000	513,000	0,000	0,000	2,500	0,000	0,000	0,000	0,000	0,000	0,000	0,000	0,000	0,000	0,000	0,000	0,000	0,000	0,000	0,000	0,000	2,500	0,000	0,000	0,000	0,000	513,000	0,000
1274	отходы цемента в кусковой форме	8 22 101 01 21 5	5	0,000	1345,326	975,100	0,000	0,000	0,000	0,000	0,000	0,000	173,300	0,000	0,000	0,000	0,000	0,000	0,000	0,000	0,000	0,000	0,000	0,000	0,000	1172,026	0,000	0,000	0,000	0,000	975,100	0,000
1275	лом бетонных изделий, отходы бетона в кусковой форме	8 22 201 01 21 5	5	0,000	5699,390	3626,600	0,000	0,000	0,000	0,000	0,000	0,000	345,380	113,780	0,500	0,000	0,000	0,000	33,460	0,000	416,100	0,000	0,000	0,000	0,000	4925,450	0,000	0,000	0,000	0,000	3605,600	0,000
1276	лом железобетонных изделий, отходы железобетона в кусковой форме	8 22 301 01 21 5	5	0,000	3074,390	590,200	0,000	0,000	0,000	0,000	0,000	0,000	276,200	0,000	276,200	0,000	2,400	0,000	0,000	0,000	2773,700	0,000	0,000	0,000	0,000	298,290	0,000	0,000	0,000	0,000	314,000	0,000
1277	лом строительного кирпича незагрязненный	8 23 101 01 21 5	5	0,000	1112,996	27625,700	0,000	0,000	0,000	0,000	0,000	0,000	2413,000	0,000	2413,000	0,000	0,000	0,000	0,000	0,000	0,000	0,000	0,000	0,000	0,000	1112,996	0,000	0,000	0,000	0,000	25212,700	0,000
1278	лом черепицы, керамики незагрязненный	8 23 201 01 21 5	5	0,000	40,356	2758,400	0,000	0,000	0,000	0,000	0,000	0,000	17,100	0,000	17,100	0,000	0,056	0,000	0,000	0,000	0,000	0,000	0,000	0,000	0,000	40,300	0,000	0,000	0,000	0,000	2741,300	0,000
1279	отходы гипса при ремонтно-строительных работах	8 24 191 11 20 5	5	0,000	2,100	0,000	0,000	0,000	0,000	0,000	0,000	0,000	0,000	0,000	0,000	0,000	0,000	0,000	0,000	0,000	0,000	0,000	0,000	0,000	0,000	2,100	0,000	0,000	0,000	0,000	0,000	0,000
1280	отходы опалубки деревянной, загрязненной бетоном	8 29 131 11 20 5	5	0,000	14,300	322,400	0,000	0,000	0,000	0,000	0,000	0,000	0,000	0,000	0,000	0,000	0,000	0,000	0,000	0,000	0,000	0,000	0,000	0,000	0,000	14,300	0,000	0,000	0,000	0,000	322,400	0,000
1281	лом дорожного полотна автомобильных дорог (кроме отходов битума и асфальтовых покрытий)	8 30 100 01 71 5	5	0,000	5422,400	7778,000	0,000	0,000	0,000	0,000	0,000	0,000	0,000	0,000	0,000	0,000	0,000	0,000	0,000	0,000	0,000	0,000	0,000	0,000	0,000	5422,400	0,000	0,000	0,000	0,000	7778,000	0,000
1282	шпалы железнодорожные железобетонные отработанные практически неопасные	8 41 211 12 52 5	5	0,000	6495,000	2308,400	0,000	0,000	0,000	0,000	0,000	0,000	0,000	0,000	0,000	0,000	0,000	0,000	0,000	0,000	6495,000	0,000	0,000	0,000	0,000	0,000	0,000	0,000	0,000	0,000	2308,400	0,000
1283	отходы древесные от замены железнодорожных шпал	8 49 211 12 20 5	5	0,000	171,300	0,000	0,000	0,000	0,000	0,000	0,000	0,000	171,300	0,000	0,000	0,000	0,000	0,000	0,000	0,000	0,000	0,000	0,000	0,000	0,000	0,000	0,000	0,000	0,000	0,000	0,000	0,000
1284	мусор от строительных и ремонтных работ, содержащий материалы, изделия, отходы которых отнесены к V классу опасности	8 90 011 11 72 5	5	336,000	9188,430	75621,590	0,000	0,000	82,020	0,000	499,600	499,600	0,000	0,000	0,000	0,000	0,000	0,000	0,000	0,000	228,370	0,000	0,000	0,000	356,000	0,000	9416,750	0,000	0,000	0,000	0,000	74645,300	581,620
1285	лом шамотного кирпича незагрязненный	9 12 181 01 21 5	5	0,000	970,920	260,100	0,000	0,000	0,000	0,000	0,000	0,000	323,400	0,000	0,000	0,000	0,000	0,000	0,000	0,000	50,000	0,000	0,000	0,000	0,000	0,000	596,020	0,000	0,000	0,000	0,000	261,600	0,000
1286	лом огнеупорного мертеля незагрязненный	9 12 191 01 21 5	5	0,000	16,027	0,000	0,000	0,000	0,000	0,000	0,000	0,000	0,000	0,000	0,000	0,000	0,000	0,000	0,000	0,000	0,000	0,000	0,000	0,000	0,000	16,027	0,000	0,000	0,000	0,000	0,000	0,000

1287	остатки и огарки стальных сварочных электродов	9 19 100 01 20 5	5	1,170	75,299	284,607	0,000	0,000	1,338	0,000	0,000	0,000	1,237	1,042	0,000	0,000	0,493	4,531	0,000	18,914	1,822	1,323	0,626	0,847	0,000	47,190	0,000	0,000	0,000	0,000	284,487	3,392
1289	тормозные колодки отработанные без накладок асбестовых	9 20 310 01 52 5	5	0,376	346,943	573,700	0,000	0,000	0,752	0,000	0,000	0,000	1,902	0,000	0,000	0,000	1,493	2,774	0,000	326,152	100,000	0,000	0,000	2,442	0,000	12,597	0,000	0,000	0,000	0,000	574,310	0,101
1290	осадок сточных вод мойки автомобильного транспорта практически неопасный	9 21 751 12 39 5	5	0,000	310,490	0,000	0,000	0,000	0,000	0,000	0,000	0,000	0,000	0,000	0,000	0,000	0,000	0,000	0,000	0,000	0,000	0,000	0,000	0,000	0,000	310,490	0,000	0,000	0,000	0,000	0,000	0,000
1291	свечи зажигания автомобильные отработанные	9 21 910 01 52 5	5	0,007	2,205	37,800	0,000	0,000	0,000	0,000	0,000	0,000	0,000	0,000	0,000	0,000	0,164	0,000	0,000	0,011	0,000	0,001	0,000	0,103	0,000	1,924	0,000	0,000	0,000	0,000	37,801	0,008
1292	сепараторы роликоподшипников для вагонных букс из стеклонаполненного полиамида отработанные, незагрязненные	9 22 541 11 52 5	5	0,000	0,000	0,000	0,000	0,000	0,000	0,000	0,000	0,000	0,000	0,000	0,000	0,000	0,000	0,000	0,000	0,000	0,000	0,000	0,000	0,000	0,000	0,000	0,000	0,000	0,000	0,000	0,000	0,000
1293	осадок нейтрализации серной кислоты природным известняком	9 64 122 01 39 5	5	0,000	0,000	0,000	0,000	0,000	0,000	0,000	0,000	0,000	0,000	0,000	0,000	0,000	0,000	0,000	0,000	0,000	0,000	0,000	0,000	0,000	0,000	0,000	0,000	0,000	0,000	0,000	0,000	0,000

ПРИЛОЖЕНИЕ № 3
к территориальной схеме обращения
с отходами производства и потребления,
в том числе с твердыми коммунальными
отходами, Новосибирской области

Сведения об объектах обработки отходов Новосибирской области

№ п/п	Наименование объекта обработки отходов	Местонахождение объекта			Данные о количестве отходов, принимаемых для обработки (данные за 2022 год)		Данные о количестве обработанных отходов, т (за 2022 год)	Данные о состоянии объекта (о свободной мощности), т	Сведения из проектной документации			Сведения о наличии заключения государственной экологической экспертизы проектной документации	Сведения о согласованной в установленном порядке санитарно-защитной зоне объекта	Эксплуатирующая организация			
		муниципальный район (городской округ), ближайший населенный пункт	адрес местонахождения объекта (при наличии)	географические координаты	годовая мощность объекта (фактическая производи-тельность), т	виды и классы опасности принимаемых для обработки отходов			применяемые технологи-ческие решения	используемое оборудование	проектная мощность, т			краткое наименование организации	ИНН	почтовый адрес	реквизиты лицензии на осуществление деятельности по сбору, транспортированию, обработке, утилизации, обезвреживанию, размещению отходов I-IV класса опасности (дата: ДД.ММ.ГТТТ, №)
1	2	3	4	5	6	7	8	9	10	11	12	13	14	15	16	17	18
Обработка твердых коммунальных отходов																	
1	Промышленная площадка (ООО «ТБО»)	г. Новосибирск	630088, Новосибирская область, г. Новосибирск, ул. Сибиряков-Гвардейцев, д. 56	54.944654 82.887918	21 039,76	обработка отходов III–V классов опасности	21 039,76	8 960,24	обработка отходов	транспортер ТЛГ-9000; транспортер ТЛГ-2000; пресс ППП-30; пресс горизонтальный ПГМК-30; пресспакетировщик вторсырья PRESSMAX730ГК	30000	не представлены	-	ООО «ТБО»	5406736150	630108, Новосибирская область, г. Новосибирск, а/я 208	от 18.04.2016 № Л020-00113-54/00043139
2	Объект обработки на полигоне «Гусинобродский»	г. Новосибирск	630051, Новосибирская область, г. Новосибирск, ул. Профилактическая, д. 73	55.052089 83.070552	17362,5	обработка отходов IV–V класса опасности	17362,5	32 637,50	обработка отходов	мобильный сортировочный комплекс УРАЛ-СОТ; пресс гидравлический-24 МУШ; пресс ППП; измельчитель веток	50000	не представлены	установленная санитарно-защитная зона отсутствует. Имеется экспертное заключение по проекту расчетной (предварительной) СЗЗ, выдано ФБУЗ «Центр гигиены и эпидемиологии в Новосибирской области» от 20.04.2018 № 4-30/10-14/1-21	МУП г. Новосибирска «Спецавтохозяйство»	5403103135	630088, Новосибирская область, г. Новосибирск, ул. Северный проезд, д.10	от 13.11.2009 № Л020-00113-54/00102790
3	Сортировочный комплекс «Левобережный»	г. Новосибирск	Новосибирская область, Новосибирский район, Верх-Тулинский с/с, ул. Малыгина, д. 30	54.942273 82.815333	-	обработка отходов IV-V класса опасности	-	-	обработка отходов	сортировочный коплекс СИБМС-1	50000	не представлены	-	МУП г. Новосибирска «Спецавтохозяйство»	5403103135	630088, Новосибирская область, г. Новосибирск, ул. Северный проезд, д.10	от 13.11.2009 № Л020-00113-54/00102790
4	Объект обработки ООО «ЗЕВЕЛЬ»	Черепановский район, г.Черепаново	63353, Новосибирская область, Черепановский район, Искровский с/с	54.233776 83.425819	19 466,90	обработка отходов IV–V классов опасности	-	-	обработка отходов	пресс ППП-50	4041,82	не представлены	размер СЗЗ в 500 м подтвержден экспертными санитарно-эпидемиологи-ческими заключениями от 13.11.2010 № 54.НС.01.000.Т.002053.11.10, от 21.09.2021 № 54.НС.01.000.М.002033.09.21	ООО «Зевель»	5402059420	630001, Новосибирская область, г. Новосибирск, ул. Шорная, зд. 14, оф. 10	от 11.11.2021 № Л020-00113-54/00114268

5	Промышленная площадка (ООО СК «Родник»)	г. Новосибирск	630088, Новосибирская область, г. Новосибирск, ул. Северный проезд, д. 15	54.946426 82.918354	4 330,79	обработка отходов IV–V классов опасности	4 330,79	61 709,21	обработка отходов	пресс LP-50; пресс LP-80; сортировочный конвейер	66 040,00	не представлены	заключение Управления Роспотребнадзора по Новосибирской области от 09.02.2016 № 54.НС.01.000.М.000159. 02.16	ООО СК «Родник»	5410781950	630061, Новосибирская область, г. Новосибирск, ул. Тюленина, д. 26, оф. 318	от 01.12.2016 № Л020-00113-54/00042450
6	Площадка (ООО «Сервис-ЭКО»)	р.п. Краснозерское Краснозерского района Новосибирской области	632902, Новосибирская область, Краснозерский район, р.п. Краснозерское, ул. Первомайская, д. 69/1	53.989427 79.221868	300	обработка отходов III–V классов опасности	300	200,00	обработка отходов	пресс ПГП-30	500	не представлены	-	ООО «Сервис-ЭКО»	5427128675	632902, Новосибирская область, Краснозерский район, р.п. Краснозерское, ул. Первомайская, д. 69/1	от 25.11.2019 № Л020-00113-54/00046268
Обработка не ТКО																	
7	Производственная площадка (ООО «Чистый Город»)	с. Ярково	630522, Новосибирская область, Новосибирский район, с. Ярково	54.816834 82.601482	927,822	обработка отходов IV–V класса опасности	927,822	3 132,40	обработка отходов	сведения не представлены	4060,224	не представлены	для площадки в Барабинске: заключение Управления Роспотребнадзора по Новосибирской области от 24.12.2018 № 54.НС.01.000.Т.001898. 12.18	ООО «Чистый Город»	5402503878	630049, Новосибирская область, г. Новосибирск, а/я 50	от 22.06.2009 № Л020-00113-54/00043140
8	Производственная площадка (ООО «Чистый Город»)	г. Барабинск	632338, Новосибирская область, Барабинский район, г. Барабинск, ул. База ЭТУС, д. 1	55.320006 78.323136								не представлены					
9	Производственная территория (ООО «Сибирская Ртутная Компания»)	с. Марусино Криводановского сельсовета Новосибирского района	630512, Новосибирская область, Новосибирский район, Криводановский с/с, с. Марусино, ул. Промышленная, д. 25	55.030783 82.772414	101,3	обработка отходов I–V классов опасности	101,3	98,70	обработка отходов	малогабаритная вакуумная термо-демеркуризационная установка «УРЛ-2м» 1 шт.	200	не представлены	-	ООО «Сибирская Ртутная Компания»	5406974613	630005, Новосибирская область, г. Новосибирск, а/я 191	от 30.10.2017 № Л020-00113-54/00041907
10	Производственная территория (ООО «Демеркуризация»)	г. Новосибирск	630088, Новосибирская область, г. Новосибирск, ул. Сибиряков-Гвардейцев, д. 56	54.9447 82.8882	25,916	обработка отходов I–V классов опасности	25,916	1 474,08	обработка отходов	шредер двухвальный СМ-22	1500	не представлены	-	ООО «Демеркуризация»	5410152550	630091, Новосибирская область, г. Новосибирск, а/я 26	от 23.08.2016 № Л020-00113-54/00102688
11	Площадка обезвреживание отходов (ООО «СибВторРесурс»)	г. Обь	633103, Новосибирская область, г. Обь, ул. Арсенальная, д. 1	55.002852 82.701905	1567	обработка отходов II–V классов опасности	1567	433,00	обработка отходов	установка «EUREKA15»; станок для разделки кабеля МКР 03	2000	не представлены	-	ООО «СибВторРесурс»	5406420904	633103, Новосибирская область, г. Обь, ул. Арсенальная, д. 1, к. 5	от 11.03.2011 № Л020-00113-54/00154933
12	Участок переработки АКБ (ООО «Утилизирующая компания «ЭкоСистемы»)	г. Новосибирск	630096, г. Новосибирск, ул. Станционная, д. 38, цех № 7	54.997523 82.845941	5,2	обработка отходов II–V классов опасности	5,2	14 994,80	обработка отходов	линия по разборке АКБ «КРАБ-15»	15000	не представлены	-	ООО «Утилизирующая компания «ЭкоСистемы»	5448951858	630054, Новосибирская область, г. Новосибирск, а/я 34	от 29.06.2018 № Л020-00113-54/00047029
13	Промышленная площадка (ООО «Эко-Сервис»)	г. Новосибирск	630055, Новосибирская область, Новосибирский район, Станционный с/с, Восточное шоссе, д. 14	55.124743 83.007503	250000	обработка отходов III–V классов опасности	250000	0,00	обработка отходов	дробильно-сортировочные линии 2 ед.	250000	не представлены	заключение Управления Роспотребнадзора по Новосибирской области от 15.09.2020 № 54.НС.04.000.Т.001180. 09.20	ООО «Эко-Сервис»	5407071614	630132,Новосибирская область, г. Новосибирск, ул. Нарымская, д. 20	от 24.11.2016 № Л020-00113-54/00047047
14	Участок демеркуризации (ООО «СибРтуть»)	г. Новосибирск	630027, Новосибирская область г. Новосибирск, ул. Тайгинская, д. 3	55.107962 82.995314	52,103	обработка отходов I–V класса опасности	52,103	197,897	обработка отходов	установка «Экотром-2», количество - 1 шт.	250	не представлены	-	ООО «СибРтуть»	5433141635	630027, Новосибирская область, г. Новосибирск, ул. Тайгинская, д. 3	от 04.05.2009 № Л020-00113-54/00045491
15	Производственная площадка (ООО «ЭховторРесурс»)	г. Новосибирск	630088, Новосибирская область, г. Новосибирск, ул. Северный проезд, д. 4/3	54.95404 82.887693	7771,085	обработка отходов III класса опасности	7771,085	9 218,92	обработка отходов	установка по обезвреживанию (сжиганию) отходов «Форсаж-1»; сепаратор центробежный жидкостный СЦ-3А (УОР-401У-02), 2 шт.	16990	не представлены	-	ООО «ЭховторРесурс»	5433156166	630136,Новосибирская область, г. Новосибирск, а/я 200	от 26.02.2010 № Л020-00113-54/00039106

16	Промышленная площадка (ООО «Альбион-С»)	г. Бердск	630108, Новосибирская область, г. Новосибирск, ул. Станционная, д. 28 (заводской номер 88, инв. №00405810)	55.000412 82.866510	1967,5	обработка отходов IV–V классов опасности	1967,5	2 232,50	обработка отходов	измельчитель «Астор» (Пермь)	4200	не представлены	заключение Управления Роспотребнадзора по Новосибирской области от 19.04.2019 № 54.НС.04.000.Т.000462. 04.19	ООО «Альбион-С»	5406534443	630007, Новосибирская область, г. Новосибирск, ул. Серебренниковская, д. 4/3	от 12.03.2010 № Л020-00113-54/00099651
17	Промышленная площадка (ИП Шуреев С.В.)	г. Новосибирск	630047, Новосибирская область, г. Новосибирск, ул. Даргомыжского, д. 8а	55.081480 82.928961	1500	обработка отходов V класса опасности	1500	500,00	обработка отходов	механизированный конвейер для ручной сортировки отходов стекла	2000,00	не представлены	-	ИП Шуреев С.В.	540312570510	630007, Новосибирская область, г. Новосибирск, ул. Серебренниковская, д. 4/1	не требуется
18	Производственная территория (ООО «СИБЛОМ»)	г. Новосибирск	630129, Новосибирская область, г. Новосибирск, ул. Кайтымовская, д.73	55.116151 82.997834	13400	обработка отходов III–V классов опасности	13400	60 600,00	обработка отходов	гидравлические пресс-ножницы	74000,00	не представлены	-	ООО «СИБЛОМ»	5406785616	630052, Новосибирская область, г. Новосибирск, ул. Троллейная, д. 83/2, оф. 208	от 25.01.2023 № 14062
19	Промышленная площадка (ООО «ЭКОРЕКС-МЕТАЛЛ»)	г. Новосибирск	630534, Новосибирская область, Новосибирский район, Мочищенский с/с, д.п. Мочище, ул. Первомайская, участок 244	55.131568 82.915588	1782,027	обработка отходов III–V классов опасности	1782,027	118 399,97	обработка отходов	газовая резка металла	120182	не представлены	-	ООО «ЭКОРЕКС-МЕТАЛЛ»	5402040115	630123, Новосибирская область, г. Новосибирск, ул. Красногорская, д .25, каб. 110	от 01.11.2018 № Л020-00113-54/00114258
20	Промышленная площадка (ООО «ВторШина»)	п. Двуречье Барышевского сельсовета Новосибирского района	633009, Новосибирская область, Новосибирский район, Барышевский с/с, п. Двуречье, ул. Юбилейная, д. 15а, к. 1	54.963966 83.223698	сведения не представлены	обработка отходов IV–V классов опасности	сведения не представлены	сведения не представлены	обработка отходов	сведения не представлены	сведения не представлены	не представлены	-	ООО «ВТР»	5401379530	630084, Новосибирская область, г. Новосибирск, ул. Театральная, д. 4/1	от 08.02.2017 № Л020-00113-54/00104911
21	Промышленная площадка «Золотой Клондайк 78»	г. Новосибирск	630007, Новосибирская область, г. Новосибирск, ул. Фабричная, д. 10, к. 29	54.998488 82.883033	95	обработка отходов III–V класса опасности	95	55,00	обработка отходов	шредер, дробилка, пресс	150	не представлены	-	ООО «Золотой Клондайк 78»	5406334211	630032, Новосибирская область, г. Новосибирск, ул. Станционная, д. 2, а/я 78	от 08.02.2017 № Л020-00113-54/00043659
22	Производственная площадка (ООО «ТК «ЮНЕС»)	с.Раздольное Раздольненского сельсовета Новосибирского района	630550, Новосибирская область, Новосибирский район, с. Раздольное, ул. Промышленная, д. 21	55.053623 83.134500	37,98	обработка отходов III–V класса опасности	37,98	962,02	обработка отходов, утилизация отходов	ручные электроинструменты	1000	не представлены	-	ООО «ТК «ЮНЕС»	5433966202	630040, Новосибирская область, г. Новосибирск, а/я 65	от 30.03.2020 № Л020-00113-54/00100294
23	Производственная площадка (ООО «Гласс Рециклинг»)	г. Новосибирск	630047, Новосибирская область, г. Новосибирск, ул. Даргомыжского, д. 8а	55.07659 82.93128	16 414	обработка отходов V класса опасности	16 414	28 586,00	механизированный конвейер для ручной сортировки отходов	стеклобой выгружается в приемный бункер V=13м3. Далее питателем ПКТ-500 подается на конвейер ленточный КЛС-800 над которым находятся магнитные сепараторы СМПР 500*300 и проходит стадию ручной сортировки	45 000	не представлены	-	ООО «Гласс Рециклинг»	5402045554	630047, Новосибирская область, г. Новосибирск, ул. Даргомыжского, д. 8А	не требуется
24	Производственная площадка (ООО «Сибстекло»)	г. Новосибирск	630047, Новосибирская область, г. Новосибирск, ул. Даргомыжского, д. 8а/1, пом. 1, этаж 2, оф. 26	55.07638 82.92948	57 600	обработка отходов V класса опасности	18 115	101 885,00	механизированный конвейер для ручной сортировки отходов с применением магнитной сепарации, площадка для накопителения очищеного стеклобоя	линия по переработке стеклобоя	120 000	не представлены	санитарно-эпидемиологи-ческое заключение выданное Управлением Федеральной службы по надзору в сфере защиты прав потребителей и благополучия человека по Новосибирской области от 17.12.2021 № 54.НС.04.000.Т.002085. 12.21	ООО «Сибстекло»	5406305355	630047, Новосибирская область, г. Новосибирск, ул. Даргомыжского, д. 8а/1, пом. 1, этаж 2, оф. 26	не требуется
25	Производственная площадка (ООО «ТРИ Р»)	г. Новосибирск	630088, Новосибирская область, г. Новосибирск, ул. Сибиряков-Гвардейцев, д. 56	54.944249 82.888882	0	обработка отходов II–V классов опасности	0	-	обработка отходов	транспортер ТЛГ-2000; пресс Д24	12000	не представлены	-	ООО «ТРИ Р»	5403078672	630108, Новосибирская область, г. Новосибирск, а/я 208	отсутствует

Применяемые сокращения:
а/я – абонентский ящик;
г. – город;
д. – дом;
д.п. – дачный поселок;
ед. – единиц;
зд. – здание;
ИП – индивидуальный предприниматель;
к. – корпус;
каб. – кабинет;
МУП – муниципальное унитарное предприятие;
ООО – общество с ограниченной ответственностью;
оф. – офис;
п. – поселок;
п/п – по порядку;
пом. – помещение;
р.п. – рабочий поселок;
с. – село;
с/с – сельсовет;
СК – строительная компания;
т – тонн;
ТК – торговая компания;
ул. – улица;
шт. – штук.

ПРИЛОЖЕНИЕ № 3.1
к территориальной схеме обращения
с отходами производства и потребления,
в том числе с твердыми коммунальными
отходами, Новосибирской области

Сведения об объектах утилизации отходов Новосибирской области

№ п/п	Наименование объекта утилизации отходов	Местонахождение объекта			Данные о количестве отходов, принимаемых для утилизации		Данные о количестве утилизированных отходов, т	Данные о состоянии объекта (о свободной мощности), т	Сведения из проектной документации			Сведения о наличии заключения государственной экологической экспертизы проектной документации	Сведения о согласованной в установленном порядке санитарно-защитной зоне объекта	Эксплуатирующая организация			
		муниципальный район (городской округ), ближайший населенный пункт	адрес местонахождения объекта (при наличии)	географические координаты	годовая мощность объекта (фактическая производи-тельность), т	виды и классы опасности принимаемых для утилизации отходов			применяемые технологические решения	используемое оборудование	проектная мощность, т			краткое наименование организации	ИНН	почтовый адрес	реквизиты лицензии на осуществление деятельности по сбору, транспортированию, обработке, утилизации, обезвреживанию, размещению отходов I–IV класса опасности
1	2	3	4	5	6	7	8	9	10	11	12	13	14	15	16	17	18
1	Промышленная площадка (ООО «ТАЙГЕР-Сибирь»)	г. Новосибирск	630088, Новосибирская область, г. Новосибирск, ул. Сибиряков-Гвардейцев, д. 56	54.944249 82.888882	29155,307	макулатура/полимеры/стекло). Утилизация отходов V класса опасности	29155,31	5588,69	сбор, сортировка, обработка и утилизация отходов	шредер двухвальный СМ22 ООО «Прагма Технолоджи» 1 шт.; дробилка шредерная ИШМ-400 «ГАММА-Инструмент» 2 шт.; станок распиловочный М-2712; агломератор пластмасс АПР37	34 744	не представлены	-	ООО «ТАЙГЕР-Сибирь»	5406631415	630108, Новосибирская область, г. Новосибирск, а/я 208	не требуется
					20	Тетрапак-упаковка. Утилизация отходов V класса опасности	20,00	1480,00	утилизация тетрапак-упаковки	линия роспуска и сепарации многослойных отходов бумаги и картона на базе «Аэродинамического диспергатора»	1 500	не представлены	-				
2	Промышленная площадка (ООО «Пластиндустрия»)	г. Новосибирск	630108, Новосибирская область г. Новосибирск, ул. Станционная, д. 38	55.005581 82.837069	8861,55	полимерные отходы. Утилизация отходов V класса опасности	8861,55	18138,45	сбор, сортировка, обработка и утилизация полимерных отходов.	транспортер ТЛГ-9000 2 ед.; измельчитель-дробилка NEUE Herbold 3 ед.; транспортер ТЛГ-2000 2 ед.; линия по утилизации полимерных отходов (дробилки, конвейеры и транспортеры, ванны флотации, горячие и холодные мойки, отжим и сушка, термическая агломерация, пост весового контроля, лабораторный контроль)	27 000	не представлены	-	ООО «Пластиндустрия»	5406613367	630108, Новосибирская область, г. Новосибирск, а/я 208	не требуется

				54.9447 82.8882	471,35	полимерные отходы. Утилизация отходов V класса опасности	471,35	5528,65	сбор, сортировка, обработка и утилизация полимерных отходов. Производство полимер песчаных изделий	экструзионная установка для производства ПЭТ волокна УПВ 400 ПО 220/250; линия по выпуску изделий из композитного материала на основе вторичных полимеров (агрегаты плавильнонагрева-тельные одношнековые, смеситель для предварительног о замеса компонентов, прессы гидравлические, пресс-формы)	6 000	не представлены	-				
3	Промышленная площадка (ООО «Гофра коллектинг»)	г. Новосибирск	630088, Новосибирская область, г. Новосибирск, ул. Сибиряков-Гвардейцев, д. 56	54.944911 82.888276	6395,35	макулатура и бумага. Утилизация отходов V класса опасности	6395,35	8604,65	сбор, сортировка, обработка и утилизация отходов макулатуры и бумаги	измельчитель WS-1100 (ООО «АтласМаш»); пресс вертикальный для макулатуры ПГП-30	15 000	не представлены	-	ООО «Гофра коллектинг»	5406736182	630108, Новосибирская область, г. Новосибирск, а/я 208	не требуется
4	Промышленная площадка (ООО «ТБО»)	г. Новосибирск	630088, Новосибирская область, г. Новосибирск, ул. Сибиряков-Гвардейцев, д. 56	54.944654 82.887918	23044,76	макулатура/бумага/ полимеры. Утилизация отходов III–V класса опасности	23044,76	6955,24	прессование	транспортер ТЛГ-9000; транспортер ТЛГ-2000; пресс ПГП-30; пресс горизонтальный ПГМК-30; пресспакетировщик вторсырья PRESSMAX730ГК	30 000	не представлены	-	ООО «ТБО»	5406736150	630108, Новосибирская область, г. Новосибирск, а/я 208	от 18.04.2016 № Л020-00113-54/00043139
5	Производственная территория (ООО «Демеркуризация»)	г. Новосибирск	630088, Новосибирская область, г. Новосибирск, ул. Сибиряков-Гвардейцев, д. 56	54.9447 82.8882	25,92	ртутьсодержащие отходы (лампы/градусники). Утилизация отходов I–V класса опасности	25,92	1474,08	измельчение	шредер двухвальный СМ-22	1 500	не представлены	-	ООО «Демеркуризация»	5410152550	630091, Новосибирская область, г. Новосибирск, а/я 26	от 23.08.2016 № Л020-00113-54/00102688
6	Площадка обезвреживание отходов (ООО «СибВторРесурс»)	г. Обь	633103, Новосибирская область, г. Обь, ул. Арсенальная, д. 1	55.003451, 82.705957	1567	металлы. Утилизация отходов II–V класса опасности	1567,00	433,00	измельчение	дробилка измельчителя ИПМ1/18,5; установка «EUREKA15»; станок для разделки кабеля МКР 03	2 000	не представлены	-	ООО «СибВторРесурс»	5406420904	633103, Новосибирская область, г. Обь, ул. Арсенальная, д. 1, к. 5	от 11.03.2011 № Л020-00113-54/00154933
7	Участок переработки АКБ (ООО «Утилизирующая компания «ЭкоСистемы»)	г. Новосибирск	630108, Новосибирская область, г. Новосибирск, ул. Станционная, д. 30А, оф. 321	54.997523 82.845941	5,2	аккумуляторные батареи. Утилизация отходов II, IV, V класса опасности	5,20	14994,80	комплексная разделка отработанных аккумуляторных батарей	линия по разборке АКБ «КРАБ-15»	15 000	не представлены	-	ООО «Утилизирующая компания «ЭкоСистемы»	5448951858	630054, Новосибирская область, г. Новосибирск, а/я 34	от 29.06.2018 № Л020-00113-54/00047029
8	Промышленная площадка (ООО «Эко-Сервис»)	г. Новосибирск	630055, Новосибирская область, Новосибирский район, Станционный с/с, Восточное шоссе, д. 14	55.140271, 83.064304	250000	строительные отходы (бетон, кирпич и т.п.). Утилизация отходов III–V класса опасности	250000,00	0,00	измельчение	дробильно-сортировочные линии 2 ед.	250 000	не представлены	заключение Управления Роспотребнадзора по Новосибирской области от 15.09.2020 № 54.НС.04.000.Т.001180.09.20	ООО «Эко-Сервис»	5407071614	630132, Новосибирская область, г. Новосибирск, ул. Нарымская, д. 20	от 24.11.2016 № Л020-00113-54/00047047
9	Промышленная площадка (ООО «Альбион-С»)	г. Новосибирск	630032, Новосибирская область, г. Новосибирск, ул. Станционная, д. 28 (заводской номер 88, инв. № 00405810)	55.000412, 82.866510	1967,50	шины отработанные пневматические, отходы резиновых изделий. Утилизация отходов IV–V класса опасности	1967,50	2232,50	измельчение	измельчитель «Астор»	4 200	не представлены	заключение Управления Роспотребнадзора по Новосибирской области от 19.04.2019 № 54.НС.04.000.Т.000462.04.19	ООО «Альбион-С»	5406534443	630007, Новосибирская область, г. Новосибирск, ул. Серебренниковская, д. 4/3	от 12.03.2010 № Л020-00113-54/00099651

10	Предприятие по утилизации (ООО «Сибстекло»)	г. Новосибирск	630047, Новосибирская область, г. Новосибирск, ул. Даргомыжского д. 8а/1, пом. 1, этаж 2, оф. 26	55.07638 82.92948	57600,00	изделия из стекла/стеклобой. Утилизация отходов V класса опасности	18115,00	101 885	очистка, измельчение	стеклобой подается на дробление в дробилку молотковую ДМ-40. Затем по элеватору ЭЛС-250, пройдя сепаратор ПСМ 600*300, пересыпается на конвейер КЛС-500 и подается в приемный бункер V=92м3. Далее производится варка стекла в ванных печах непрерывного действия (стекловаренная печь № 2, стекловаренная печь № 4 и стекловаренная печь № 5)	120 000	не представлены	санитарно-эпидемиологическое заключение выданное Управлением Федеральной службы по надзору в сфере защиты прав потребителей и благополучия человека по Новосибирской области от 17.12.2021 № 54.НС.04.000.Т.002085.12.21	ООО «Сибстекло»	5406305355	630047, Новосибирская область, г. Новосибирск, ул. Даргомыжского, д. 8а/1, пом.1, этаж 2, оф. 26	не требуется
11	Промышленная площадка (ООО «ВторШина»)	п. Двуречье Барышевского с/с Новосибирского района	633009, Новосибирская область, Новосибирский район, Барышевский с/с, п. Двуречье, ул. Юбилейная, д. 15а к. 1	54.963966 83.223698	сведения не представлены	шины отработанные пневматические, отходы резиновых изделий. Утилизация отходов IV–V класса опасности	сведения не представлены	сведения не представлены	производство резиновой крошки	сведения не представлены	сведения не представлены	Не представлены	сведения не представлены	ООО «ВТР»	5401379530	630084, Новосибирская область, г. Новосибирск, ул. Театральная, д. 4/1	от 08.02.2017 № Л020-00113-54/00104911
12	Промышленная площадка (ООО «Экопром-Н»)	г. Новосибирск	630088, Новосибирская область, г. Новосибирск, ул. Сибиряков-Гвардейцев, д. 56	54.944433 82.888168	5604,12	макулатура/картон/бумага. Утилизация отходов V класса опасности	5604,12	9395,88	сбор, сортировка, обработка и утилизация отходов картона и бумаги	шредер двухвальный СМ22; пресспакетировщик вторсырья ПГМК-30; пресспакетировщик вторсырья PRESSMAX730ГК	15 000	не представлены	-	ООО «Экопром-Н»	5408251313	630108, Новосибирская область, г. Новосибирск, а/я 208	не требуется
13	Промышленная площадка (ООО «Бийскторресурсы»)	г. Новосибирск	630096, Новосибирская область, г. Новосибирск, ул. Станционная, д. 60/4	55.004607 82.812407	7000	макулатура/ полимеры. Утилиация отходов IV–V класса опасности	2500	4500	сбор, сортировка, обработка и утилизация отходов (макулатуры/поли-меров)	пресс AMD-50	8 400	не представлены	-	ООО «Бийскторресурсы»	2226021905	-	от 03.11.2016 № Л020-00113-22/00099859
14	Промышленная площадка (ООО «Вторнефтепродукт»)	г. Бердск	633004, Новосибирская область, г. Бердск, ул. Химзаводская, д. 11/50	54.738380, 83.132617	82000	нефтесодержащие отходы. Утилизация отходов III класса опасности	в 2021, 2022 году утилизация отходов не осуществлялалась	82000	капельное испарение нефтепродуктов с последующим разделением на ректификационной колонне	установка кавитационная гидродинамическая (УКГ), количество - 2 шт.; сепаратор центробежный (СЦ-3а)	82 000	не представлены	заключение Управления Роспотребнадзора по Новосибирской области от 15.10.2019 № 54.НС.04.000.Т.001281.10.19	ООО «Вторнефтепродукт»	5445118454	633011, Новосибирская область, г. Бердск, а/я 6	от 22.05.2009 № Л020-00113-54/00114222
15	Промышленная площадка (ООО «ЭКОРЕКС-МЕТАЛЛ»)	г. Новосибирск	630534, Новосибирская область, Мочищенский с/с, д.п. Мочище, ул. Первомайская, участок 244	55.130719, 82.914222	1779,981	лом металлов, изделия из металла. Утилизация отходов III–V класса опасности	1779,981	118220,019	газовая резка металла	оборудование для газовой резки металла	120 000	не представлены	-	ООО «ЭКОРЕКС-МЕТАЛЛ»	5402040115	630123, Новосибирская область, г. Новосибирск, ул. Красногорская, д. 25, каб. 110	от 01.11.2018 № Л020-00113-54/00114258
16	Производственная площадка (ООО «ЭховторРесурс»)	г. Новосибирск	630088, Новосибирская область, г. Новосибирск, ул. Северный проезд, д. 4/3	54.95404 82.887693	7317,618	нефтесодержащие отходы. Утилизация отходов III класса опасности	7317,618	7492,382	очистка нефтесодержащих отходов методом сепарации	сепаратор центробежный жидкостный СЦ-3А (УОР-401У-02) - 2 шт.	14 810	не представлены	-	ООО «ЭховторРесурс»	5433156166	630136, Новосибирская область, г. Новосибирск, а/я 200	от 26.02.2010 № Л020-00113-54/00039106
17	Промышленная площадка «Золотой Клондайк 78»	г. Новосибирск	630007, Новосибирская область, г. Новосибирск, ул. Фабричная, д. 10, к. 29	54.998488 82.883033	95	лом электроники. Утилизация отходов III–V класса опасности	95	55	дробление отходов и прессование	шредер, дробилка, пресс	150	не представлены	-	ООО «Золотой Клондайк 78»	5406334211	630032, Новосибирская область, г. Новосибирск, ул. Станционная, д. 2, а/я 78	от 08.02.2017 № Л020-00113-54/00043659
18	Производственная площадка ООО «МедТехПереработка»	г. Новосибирск	630108, Новосибирская область, г. Новосибирск, ул. Восточный поселок, д. 36, этаж 1	55.000539 82.869845	55,677	технологические растворы Утилизация отходов III – V класса опасности	55,677	53,823	вакуумное выпаривание	автономные электрохимический комплекс АК-1 1 шт.; вакуумный выпариватель ECOPRIMA 97-150-KO1 1 шт.	110	не представлены	-	ООО «МедТехПереработка»	5406254870	630108, Новосибирская область, г. Новосибирск, ул. Восточный поселок, д. 36	от 28.10.2009 № Л020-00113-54/00047048
19	Промышленная площадка (ООО «Софти»)	п. Двуречье Барышевского с/с Новосибирского района	630554, Новосибирская область, Новосибирский район, п. Двуречье, ул. Молодежная, д. 116	54.953701, 83.209624	4284	макулатура. Утилизация отходов V класса опасности	4284	-	производство туалетной бумаги	бумагоделательная машина 1575 2 шт.; гидроразбиватель	5 000	не представлены	-	ООО «Софти»	5433165570	630554, Новосибирская область, Новосибирский район, п. Двуречье, ул. Молодежная, д. 116	не требуется

20	Промышленная площадка (ООО «Армада-Полимер»)	г. Новосибирск	630068, Новосибирская область, г. Новосибирск, ул. Приграничная, д. 1	54.937153, 83.142439	6000	полимеры. Утилизация отходов III–V классов опасности	6000	-	производство пакетов, мешки (в т.ч. для мусора), упаковочная пленка	агломератор - 2 шт., гранулятор - 2 шт.	6 000	не представлены	-	ООО «Армада-Полимер»	5409241861	630068, Новосибирская область, г. Новосибирск, ул. Приграничная, д. 1	от 05.02.2021 № Л020-00113-54/00102761
21	Промышленная площадка (АО «Новосибирский КБК»)	п. Красный Яр, Кубовинский с/с Новосибирской области	630533, Новосибирская область, Новосибирский район, п. Красный Яр, Промышленная тер., зд. 1 этаж 3, пом. 15	55.220287, 82.899473	30000	бумага/картон. Утилизация отходов V класса опасности	24518,053	30000	5000	линия по утилизации макулатуры и производству бумаги	36 000	не представлены	-	АО «Новосибирский КБК»	5402483815	630533, Новосибирская область, Новосибирский район, п. Красный Яр, Промышленная тер., зд. 1, этаж 3, пом. 15	не требуется
22	Промышленная площадка (АО «Эффект»)	р.п. Сузун, Сузунского района Новосибирской области	633623, Новосибирская область, р.п. Сузун, ул. Коммунистическая, д. 1	53.786309, 82.310937	-	полимеры. Утилизация отходов V класса опасности	-	-	-	-	-	не представлены	-	АО «Эффект»	5436102881	633623, Новосибирская область, р.п. Сузун, ул. Коммунистическая, д. 1	от 28.07.2016 № Л020-00113-54/00019066
23	Промышленная площадка (АО «Главновосибирскстрой»)	г. Новосибирск	630041, Новосибирская область, г. Новосибирск, ул. 2-я Станционная, д. 52а, завод Сибит	55.003978, 82.805766	122,019	строительные отходы. Утилизация отходов III–V классов опасности	122,019	121,641	измельчение, смешивание	измельчитель	243,66	не представлены	решение Управления Роспотребнадзора по Новосибирской области № 54.НС.01.000.Т.001507.12.17 от 25.12.2017	АО «Главновосибирск-строй»	5406109142	630091, Новосибирская область, г. Новосибирск, ул. Каменская, д. 64а, оф. 114	от 24.12.2009 № Л020-00113-54/00017320
24	Производственная площадка (ООО «ТК «ЮНЕС»)	с. Раздольное Раздольненского с/с Новосибирского района	630550, Новосибирская область, Новосибирский район, Раздольненский с/с, с. Раздольное, ул. Промышленная, д. 21	55.053623 83.134500	512,507	нефтесодержащие отходы. Утилизация отходов III–V класса опасности	512,507	487,493	термическая утилизация отходов	модуль пиролиза «Фортан» 1 шт.	1 000	не представлены	-	ООО «ТК «ЮНЕС»	5433966202	630040, Новосибирская область, г. Новосибирск, а/я 65	от 30.03.2020 № Л020-00113-54/00100294
25	Производственная площадка (ИП Шуреев С.В.)	г. Новосибирск	630047, Новосибирская область, г. Новосибирск, ул. Даргомыжского, д. 8а	55.073025 82.926511	1500	изделия из стекла/стеклобой. Утилизация отходов V класса опасности	1500	500	дробление	дробилка ДЩ	2 000	не представлены	-	ИП Шуреев С.В.	540312570510	630007, Новосибирская область, г. Новосибирск, а/я 87	не требуется
26	Производственная площадка (ООО «ТРИ Р»)	г. Новосибирск	630088, Новосибирская область, г. Новосибирск, ул. Сибиряков-Гвардейцев, д. 56	54.944249 82.888882	0	отходы пленки и пластика. Утилизация отходов II–V класса опасности	0	9808	агломерация отходов пленки и пластика	агломератор АПР-37 4 шт.	9 808	не представлены	-	ООО «ТРИ Р»	5403078672	630108, Новосибирская область, г. Новосибирск, а/я 208	отсутствует
27	Производственная площадка (ООО «ГК Сервис»)	Верх-Тулинский с/с Новосибирского района	Новосибирская область, Новосибирский район, Верх-Тулинский с/с, ул. Малыгина, участок № 31	54.940872 82.810790	1000	древесные отходы. Утилизация отходов II–V класса опасности	1000	-	измельчение	мобильный измельчитель «Торнадо М350»	1 000	не представлены	-	ООО ГК «Сервис»	5404097484	630005, Новосибирская область г. Новосибирск, ул. Крылова, 36, оф. 611	от 13.04.2022 № Л020-00113-54/00144730

Применяемые сокращения:
а/я – абонентский ящик;
АО – акционерное общество;
г. – город;
д. – дом;
д.п. – дачный поселок;
ед. – единиц;
зд. – здание;
ИП – индивидуальный предприниматель;
к. – корпус;
каб. – кабинет;
ООО – общество с ограниченной ответственностью;
оф. – офис;
п. – поселок;
п/п – по порядку;

пом. – помещение;
р.п. – рабочий поселок;
с. – село;
с/с – сельсовет;
т – тонн;
тер. – территория;
ТК – торговая компания;
ул. – улица;
шт. – штук.

ПРИЛОЖЕНИЕ № 3.2
к территориальной схеме обращения
с отходами производства и потребления,
в том числе с твердыми коммунальными
отходами, Новосибирской области

Сведения об объектах обезвреживания отходов Новосибирской области

№ п/п	Наименование объекта обезвреживания отходов	Местонахождение объекта			Данные о количестве отходов принимаемых для обезвреживания (данные за 2022 год)		Данные о количестве обезвреженных отходов, т (за 2022 год)	Оставшийся срок службы для мусоросжи-гательных заводов (оборудования)	Сведения из проектной документации			Сведения о наличии заключения государственной экологической экспертизы проектной документации	Сведения о согласованной в установленном порядке санитарно-защитной зоне объекта	Эксплуатирующая организация			
		муниципальный район (городской округ), ближайший населенный пункт	адрес местонахождения объекта (при наличии)	географические координаты	годовая мощность объекта (фактическая производи-тельность), т	Ввиды и классы опасности принимаемых для обезвреживания отходов			применяемые технологические решения	используемое оборудование	проектная мощность, т			краткое наименование организации	ИНН	почтовый адрес	реквизиты лицензии на осуществление деятельности по сбору, транспортированию, обработке, утилизации, обезвреживанию, размещению отходов I–IV класса опасности
1	2	3	4	5	6	7	8	9	10	11	12	13	14	15	16	17	18
1	Промышленная площадка (ФБУН ГНЦ ВБ «Вектор»)	р.п. Кольцово	630559, Новосибирская область, р.п. Кольцово	54.943 83.2292	295,602	обезвреживание отходов III–IV класса опасности	295,602	не установлен	термическая деструкция	мусоросжигательная печь	900	не представлены	постановление Главного государственного санитарного врача Российской Федерации от 20.12.2016 № 192	ФБУН ГНЦ ВБ «Вектор» Роспотребнадзора	5433161342	630559, Новосибирская область, р.п. Кольцово	от 02.12.2011 № Л020-00113-54/00038210
2	Промышленная площадка (цеха термического обезвреживания отходов) (ООО «Утилитсервис»)	с. Марусино, Криводановского с/с, Новосибирского района	630512, Новосибирская область, Новосибирский район, Криводановский с/с, с. Марусино, ул. Промышленная, д. 25	55.026676 82.773877	527,718	обезвреживание отходов III–V класса опасности	527,718	не установлен	термическое обезвреживание	инсинераторные установки ИН-50.02К, количество – 3 шт., ИН 50.04. – 1 шт.	633,60	не представлены	-	ООО «Утилитсервис»	5406502473	630007, Новосибирская область, г. Новосибирск, ул. Коммунистическая, д. 42	от 04.02.2015 № Л020-00113-54/00103370
3	Площадка №2. Земельный участок с кадастровым номером 54:18:060423:759 (ООО «Центр Утилизации»)	р.п. Мошково	633126, Новосибирская область, Мошковский район, Сарапульский с/с, с. Сарапулка, ул. Производственная, земельный участок 3	55.292046 83.679605	6,39	обезвреживание отходов I–IV класса опасности	6,39	не установлен	термическое обезвреживание отходов	инсинераторная установка ИН-50.02К, количество – 1 шт.; крематор КРД-1000, количество – 1 шт.; крематор УД-1000, количество – 1 шт.; инсинераторная установка ЦУ-1, количество – 2 шт.; инсинератор VOLKAN 150 – 1шт.	700	не представлены	заключение Управления Роспотребнадзора по Новосибирской области от 22.10.2019 № 54.НС.01.000.Т.001322.10.19	ООО «Центр Утилизации»	5401344706	630099, Новосибирская область, г. Новосибирск, Красный пр., д. 39, оф. 405	от 30.01.2012 № Л020-00113-77/00156775
4	Промышленная площадка (ООО «Вторнефтепродукт»)	г. Бердск	633004, Новосибирская область, г. Бердск, ул. Химзаводская, д. 11/50	54.73838 83.132617	6,7 т (7,5 куб.м)	обезвреживание отходов III–V классов опасности	-	не установлен	сжигание отходов методом пиролиза	установка «Форсаж-1»	6,7 т (7,5 куб.м)	не представлены	заключение Управления Роспотребнадзора по Новосибирской области от 15.10.2019 № 54.НС.04.000.Т.001281.10.19	ООО «Вторнефтепродукт»	5445118454	633011, Новосибирская область, г. Бердск, а/я 6	от 22.05.2009 № Л020-00113-54/00114222
5	Участок демеркуризации (ООО «СибРтуть»)	г. Новосибирск	630027, Новосибирская область, г. Новосибирск, ул. Тайгинская, д. 3	55.107962 82.995314	52,103	обезвреживание отходов I класса опасности	52,103	не установлен	технология разделения компонентов люминесцентных ламп	установка «Экотром-2», количество – 1 шт.	250	не представлены	-	ООО «СибРтуть»	5433141635	630027, Новосибирская область, г. Новосибирск, ул. Тайгинская, д. 3	от 04.05.2009 № Л020-00113-54/00045491
6	Производственная территория (ООО «Сибирская Ртутная Компания»)	с. Марусино, Криводановского с/с, Новосибирского района	630512, Новосибирская область, Новосибирский район, Криводановский с/с, с. Марусино, ул. Промышленная, д. 25	55.030783 82.772414	101,3	обезвреживание отходов I–V класса опасности	101,3	не установлен	демеркуризация ртутьсодержащих отходов термовакуумным методом с последующей дистилляцией паров ртути	малогабаритная вакуумная термо-демеркуризационная установка «УРЛ-1м», количество – 1 шт.	200	заключение на установку утверждено приказом Росприроднадзора от 06.04.2015 № 287	-	ООО «Сибирская Ртутная Компания»	5406974613	630005, Новосибирская область, г. Новосибирск, а/я 191	от 30.10.2017 № Л020-00113-54/00041907

7	Производственная площадка (ООО «ЭховторРесурс»)	г. Новосибирск	630088, Новосибирская область, г. Новосибирск, ул. Северный проезд, д. 4/3	54.95404 82.887693	453,467	обезвреживание отходов II–V класса опасности	453,467	не установлен	высокотемпе-ратурный пиролиз	установка по обезвреживанию (сжиганию) отходов «Форсаж-1», количество – 2 шт.; «Форсаж-2» количество – 1 шт.	2180	не представлены	-	ООО «ЭховторРесурс»	5433156166	630136, Новосибирская область, г. Новосибирск, а/я 200	от 26.02.2010 № Л020-00113-54/00039106
8	Производственная площадка (ООО «Чистый Город»)	с. Ярково	630522, Новосибирская область, Новосибирский район, с. Ярково	54.816834 82.601482	927,822	обезвреживание отходов I–V класса опасности	927,822	не установлен	высокотемпе-ратурный пиролиз	установка по обезвреживанию (сжиганию) отходов «Форсаж-2», количество – 3 шт.; инсинератор HURIKAN 150 – 1 шт.	4060,224	ГЭЭ на HURIKAN от 08.02.2021 № 5, утв. приказом РПН от 09.02.2021 № 75. Заключение на установку утверждено приказом Федеральной службы по экологическому, технологическому и атомному надзору от 24.11.2004 № 273	для площадки в Барабинске: заключение Управления Роспотребнадзора по Новосибирской области от 24.12.2018 № 54.НС.01.000.Т.001898.12.18	ООО «Чистый Город»	5402503878	630049, Новосибирская область, г. Новосибирск, а/я 50	от 22.06.2009 № Л020-00113-54/00043140
9	Производственная площадка (ООО «Чистый Город»)	г. Барабинск	632338, Новосибирская область, Барабинский район, г. Барабинск, ул. База ЭТУС, д. 1	55.320006 78.323136													
10	Очистные сооружения гальванического производства (АО «БЭМЗ»)	г. Бердск	633009, Новосибирская область, г. Бердск, ул. Зеленая Роща, д. 7, к. 46/1; Новосибирская область, г. Бердск, ул. Зеленая Роща, д. 7, к. 46	54.740493 83.031901	14190 (по стокам) 0,504 (по отходам)	обезвреживание отходов II класса опасности	14190	не установлен	участок очистки стоков гальванического производства от ионов, меди, цинка, никеля, хрома, кислот и щелочей (очистные сооружения)	реактор кислотно-щелочной, количество – 3 шт.; реактор цианистый, количество – 3 шт.; вакуум-фильтр, количество – 2 шт.; отстойник, количество – 2 шт.; известегасилка, количество – 1 шт.	25000,00	не представлены	-	АО «БЭМЗ»	5445007458	633009, Новосибирская область, г. Бердск, ул. Зеленая Роща, д. 7, к. 7	от 30.06.2009 № Л020-00113-54/00554085
11	Площадка ПТБО (АО «Новосибирскнефтегаз»)	с. Северное	Новосибирская область, Северный район, Верх-Тарское нефтяное месторождение	56.739895 78.713676	-	обезвреживание отходов IV, III классов опасности	20,65	не установлен	высокотемпе-ратурный пиролиз	установка по обезвреживанию (сжиганию) отходов «Форсаж-1», количество – 1 шт.	219,00	заключение государственной экологической экспертизы от 14.03.2007 № 920	заключение Управления Роспотребнадзора по Новосибирской области от 28.06.2011 № 54.НС.01.000.Т.000389.06.11	АО «Новосибирскнефтегаз» (АО «ННГ»)	5435101910	630099, Новосибирская область, г. Новосибирск, ул. Ленина, д. 21/1, к. 2, этаж 2	от 24.07.2009 № Л020-00113-54/00100221
	Участок обезвреживания отходов (АО «Новосибирскнефтегаз»)	с. Северное	Новосибирская область, Северный район, Малоичское нефтяное месторождение	56.814391 78.479571	-	-	0,0	не установлен									
12	Площадка обезвреживание отходов (ООО «СибВторРесурс»)	г. Обь	633103, Новосибирская область, г. Обь, ул. Арсенальная, д. 1	55.002852 82.701905	1000	обезвреживание отходов III–V класса опасности	1000	не установлен	высокотемпе-ратурный пиролиз	установка по обезвреживанию (сжиганию) отходов «Форсаж-1»; дробилка измельчителя ИПМ1/18,5; установка «EUREKA15»; станок для разделки кабеля МКР 03	1100	не представлены	-	ООО «СибВторРесурс»	5406420904	633103, Новосибирская область, г. Обь, ул. Арсенальная, д. 1, к. 5	от 11.03.2011 № Л020-00113-54/00154933
13	Участок переработки АКБ (ООО «Утилизирующая компания «ЭкоСистемы»)	г. Новосибирск	630108, Новосибирская область, г. Новосибирск, ул. Станционная, д. 30А, оф. 321	54.997523 82.845941	50	обезвреживание отходов II–V класса опасности	-	не установлен	комплексная разделка отработанных аккумуляторных батарей	установка по обезвреживанию (сжиганию) отходов «Форсаж-1»	50	не представлены	-	ООО «Утилизирующая компания «ЭкоСистемы»	5448951858	630054, Новосибирская область, г. Новосибирск, а/я 34	от 29.06.2018 № Л020-00113-54/00047029
14	Предприятие по термическому уничтожению отходов (ООО «Спецзавод «Квант»)	р.п. Коченево	632640, Новосибирская область, Коченевский район, р.п. Коченево, ул. Инновационная, д. 1	55.032048 82.238257	3016,74	обезвреживание отходов II–V классов опасности	3016,74	не установлен	термическая деструкция (высокотемпе-ратурное сжигание)	3 установки по термическому обезвреживанию отходов	5400	заключение государственной экологической экспертизы от 30.06.2011 № 523, выданное Департаментом Росприроднадзора по Сибирскому федеральному округу	заключение Управления Роспотребнадзора по Новосибирской области от 16.12.2021 № 54.НС.01.000.Т.001997.12.21	ООО «Спецзавод «Квант»	5405404762	630079, Новосибирская область, г. Новосибирск, ул. Костычева, д. 40/2, оф. 204	от 12.03.2012 № Л020-00113-54/00018822
15	Производственная площадка (АО «Транснефть-Западная Сибирь»)	Новосибирская область, Мошковский район, с. Сокур	633121, Новосибирская область, Мошковский район, с. Сокур, ул. Промышленная, д. 7	55.192343 83.266063	-	-	0,1	не установлен	термическое обезвреживание отходов	установка для сжигания отходов «Факел-1М»	макси-мальная прооизво-дительность 60 кг/ч	приказ Росприроднадзора от 15.02.2016 № 74	санитарно-эпидемиологическое заключение Управления Роспотребнадзора по Новосибирской области от 28.09.2016 № 54.НС.04.000.Т.001407.09.16	АО «Транснефть-Западная Сибирь»	5502020634	644033, Новосибирская область, г. Омск, ул. Красный путь, д. 111, к. 1	от 15.04.2009 № Л020-00113-55/00156671
16	Производственная площадка (АО «Транснефть-Западная Сибирь»)	Новосибирская область, Татарский муниципальный округ, г. Татарск	632121, Новосибирская область, Татарский муниципальный округ, г. Татарск, ул. Широкая, д. 5	55.197905 75.907576	-	-	-	не установлен	термическое обезвреживание отходов	установка по утилизации (сжиганию) отходов «Форсаж-1»	макси-мальная прооизво-дительность 25 кг/ч	приказ Ростехнадзора от 24.12.2007 № 899	санитарно-эпидемиологическое заключение Управления Роспотребнадзора по Новосибирской области от 08.06.2018 № 54.НС.01.000.Т.000664.06.18				
17	Производственная площадка (АО «Транснефть-Западная Сибирь»)	Новосибирская область, Чулымский район, г. Чулым	632552, Новосибирская область, Чулымский район, г. Чулым, ул. Островского, д. 1а	55.116374 80.983578	-	-	-	не установлен	термическое обезвреживание отходов	установка по утилизации (сжиганию) отходов «Форсаж-2М»	макси-мальная прооизво-дительность 180 кг/ч	приказ Ростехнадзора от 24.11.2004 № 273	санитарно-эпидемиологическое заключение Управления Роспотребнадзора по Новосибирской области от 09.01.2020 № 54.НС.04.000.Т.000003.01.20				

18	Производственная площадка (АО «Транснефть-Западная Сибирь»)	Новосибирская область, Барабинский район, г. Барабинск	632336, Новосибирская область, Барабинский район, г. Барабинск, пер. Гутова, д. 22	55.347438 78.379732	-	-	-	не установлен	термическое обезвреживание отходов	установка для сжигания отходов «Факел-1М»	макси-мальная произво-дительность 60 кг/ч	приказ Росприроднадзора от 15.02.2016 № 74	санитарно-эпидемиологическое заключение Управления Роспотребнадзора по Новосибирской области от 13.09.2017 № 54.НС.01.000.Т.001064.09.17				
19	Производственная площадка (ФБУ «Администрация Обского БВП»)	г. Новосибирск	630036, Новосибирская область, г. Новосибирск, ул. Заобская, д. 121	55.036595 82.833439	230	обезвреживание отходов IV–V классов опасности	230	не установлен	очистка вод методом флотации	флотатор «Универсал СМ-1»	351,396	не представлены	заключение Управления Роспотребнадзора по Новосибирской области от 18.09.2019 № 54.НС.04.000.Т.001169.09.19	ФБУ «Администрация Обского БВП»	5407129381	630099, Новосибирская область, г. Новосибирск, ул. Урицкого, д. 13	отсутствует
20	Установка по утилизации (сжиганию) отходов (ООО «ЭКОРЕКС-МЕТАЛЛ»)	г. Новосибирск	630534, Новосибирская область, Новосибирский район, Мочищенский с/с, д.п. Мочище, ул. Первомайская, участок 244	55.131568 82.915588	2,046	обезвреживание отходов III–V класса опасности	2,046	не установлен	высокотемпе-ратурный пиролиз	установка по обезвреживанию (сжиганию) отходов «Форсаж-1», количество – 1 шт.	182	не представлены	-	ООО «ЭКОРЕКС-МЕТАЛЛ»	5402040115	630123, Новосибирская область, г. Новосибирск, ул. Красногорская, д. 25, каб. 110	от 01.11.2018 № Л020-00113-54/00114258
21	Производственная площадка (ООО «Капитан Газ»)	г. Обь	633102, Новосибирская область, г. Обь, Омский тракт, д. 1	54.999689 82.655470	1606,308	обезвреживание отходов IV–V класса опасности	1606,308	не установлен	высокотемпе-ратурное сжигание отходов	печь мусоросжигательная ПМ 15-250	2000	не представлены	-	ООО «Капитан Газ»	5448454976	633102, Новосибирская область, г. Обь, Омский тракт, д. 1	от 04.07.2014 № Л020-00113-54/00037739
22	Промышленная площадка (ООО «Эко-Сервис»)	г. Новосибирск	630055, Новосибирская область, Новосибирский район, Станционный с/с, Восточное шоссе, д. 14	55.124743 83.007503	200,00	обезвреживание отходов III–V класса опасности	-	не установлен	термическое обезвреживание	установка по обезвреживанию (сжиганию) отходов «Форсаж», количество – 1 шт.	200	не представлены	заключение Управления Роспотребнадзора по Новосибирской области от 15.09.2020 № 54.НС.04.000.Т.001180.09.20	ООО «Эко-Сервис»	5407071614	630132, Новосибирская область, г. Новосибирск, ул. Нарымская, д. 20	от 24.11.2016 № Л020-00113-54/00047047
23	Производственная площадка (ООО «РУСАРГО»)	Верх-Тулинский с/с, Новосибирского района	630052, Новосибирская область, Новосибирский район, Верх-Тулинский с/с (Кадастровый номер земельного участка 54:19:062302:459)	54.942910 82.806862	5,97	в 2021 году медицинские отходы. Обезвреживание отходов III–V класса опасности	5,97	не установлен	термическое обезвреживание методом инсинерации	инсинераторы ИУ-200-М; Пир-1,0К	438	не представлены	-	ООО «РУСАРГО»	5403063570	630024, Новосибирская область, г. Новосибирск, ул. Мира, д. 63а/3	от 04.07.2022 № Л020-00113-54/00576225

Применяемые сокращения:
а/я – абонентский ящик;
АКБ– аккумуляторная кислотная батарея;
АО – акционерное общество;
БВП – бассейн внутренних водных путей;
БЭМЗ – Брянский электромеханический завод;
г. – город;
д. – дом;
д.п. – дачный поселок;
к. – корпус;
каб. – кабинет;
кг/ч – килограмм в час;
куб.м – кубический метр;
ООО – общество с ограниченной ответственностью;
оф. – офис;
п/п – по порядку;
пер. – переулок;
пр. – проспект;
ПТБО – промышленные твердые бытовые отходы;
р.п. – рабочий поселок;
с. – село;
с/с – сельсовет;
т – тонн;

ул. – улица;
ФБУ – федеральное бюджетное учреждение;
ФБУН ГНЦ ВБ «Вектор» – Федеральное бюджетное учреждение науки «Государственный научный центр вирусологии и биотехнологии «Вектор»;
шт. – штук.

ПРИЛОЖЕНИЕ № 3.3
к территориальной схеме обращения
с отходами производства и потребления,
в том числе с твердыми коммунальными
отходами, Новосибирской области

Сведения об объектах размещения ТКО Новосибирской области, включенных в ГРОРО

№ п/п	Наименование объекта размещения отходов	№ объекта в ГРОРО	Реквизиты приказа Росприроднадзора о включении объекта в ГРОРО (дата: ДДММ.ГТТТ, №)	Местонахождение объекта			Данные о земельных участках, занятых под объектом			Количество отходов, принятых в 2023 году	Данные о состоянии объекта (о свободной мощности) в уплотненном состоянии (по данным натурных замеров, проведенных на объектах в 2020 году, до 27.10.2020)			Сведения из проектной документации (при наличии)			Сведения о наличии заключения государственной экологической экспертизы проектной документации	Сведения о согласованной в установленном порядке санитарно-защитной зоне объекта	Эксплуатирующая организация (на 01.06.2024)				Потоки отходов, направленные на объект размещения отходов
				муниципальный район (городской округ), ближайший населенный пункт	адрес местонахождения объекта (при наличии)	географические координаты	кадастровые номера земельных участков	категория земель	площадь земельных участков, га	тонн	виды и классы опасности принимаемых для размещения отходов	куб. м	тонн	применяемые технологические решения (основные)	проектная мощность (вместимость при отсутствии проекта)				краткое наименование организации	ИНН	почтовый адрес	реквизиты лицензии на осуществление деятельности по сбору, транспортированию, обработке, утилизации, обезвреживанию, размещению отходов I-IV класса опасности	
															куб. м	тонн							
1	2	3	4	5	6	7	8	9	10	11	12	13	14	15	16	17	18	19	20	21	22	23	24
1	Полигон захоронения твердых коммунальных отходов	54-00015-З-00694-280815	от 28.08.2015 № 694	Болотнинский район, г. Болотное	Новосибирская область, Болотнинский район, город Болотное, улица Степная, № 35а	55.699034 84.427999	54:03:020801:5114 54:03:020801:5489	земли промышленности	23,8343 12,3664	22 774,03	отходы производства и потребления IV, V классов опасности	63 218,00	42 356,06	складирование отходов	640 000,00	420 000,00	отсутствует	заключение Управления Роспотребнадзора по Новосибирской области от 17.11.2015 № 54.НС.04.000.Т.001 372.11.15	МУП «Коммунальное хозяйство»	5413113566	633343, Новосибирская область, Болотнинский район, г. Болотное, ул. Степная, д. 33а	от 28.04.2016 № Л020-00113-54/00621668	Болотнинский район; Балтинский с/с, Широкоярский с/с, р.п. Станционно-Ояшинский Мошковского района
2	Полигон ТБО	54-00003-З-00479-010814	от 01.08.2014 № 479	г. Бердск	Новосибирская область, г. Бердск	54.747536 83.158114	54:32:010658:17	земли промышленности	40,23	68 501,46	отходы производства и потребления IV, V классов опасности	1 675 162,00	1 122 358,54	складирование отходов	10 895 368,80	-	отсутствует	отсутствуют	МУП «СпецАвтоХозяйство»	5445008099	633011, Новосибирская область, г. Бердск, ул. Ленина, д. 18	от 14.12.2011 № Л020-00113-54/00044710	г. Бердск, Советский район г. Новосибирска, Искитимский район: Мичуринский с/с, Морозовский с/с (с. Морозово), Совхозный с/с (п. Маяк, п. Санаторный, ст. Сельская, разъезд Казарма 45 км)
3	Полигон ТБО	54-00029-Х-00066-270218	от 27.02.2018 № 66	г. Искитим	633000, Новосибирская область, г. Искитим, ул. Гоголя, д. 1в	54.649774 83.350307	54:33:030401:84	земли промышленности	9,8666	26 573,39	отходы производства и потребления I-IV, V классов опасности	268 897,00	180 160,99	хранение отходов	3 100 000,00	620 000,00	отсутствует	заключение от 24.08.2022 № 54.НС.01.000.Т.000 664.08.22	ООО «Прогресс»	5446222296	633210, Новосибирская область, г. Искитим, ул. Пушкина, д. 79	от 12.03.2012 № Л020-00113-54/00100212	Искитимский район (за исключением р.п. Линево, Шибковского, Евсинского, Гусельниковского, Легостаевского, Мичуринского с/сов, с. Морозово Морозовского с/с, п. Маяк, п. Санаторный, ст. Сельская, разъезд Казарма 45 км Совхозного с/сд), г. Искитим; Ордынский район: Нижнекаменский с/с Чингисский с/с
							54:33:030401:83	земли населенных пунктов	2														
4	Краснозерский полигон ТБО	54-00017-З-00920-171115	от 17.11.2015 № 920	Новосибирская область, Краснозерский район, р.п. Краснозерское	Новосибирская область, Краснозерский район, с. Колбабелка (установлено относительно ориентира, расположенного за пределами участка. Ориентир – с. Колбабелка. Участок находится примерно в 7,5 км от ориентира на юг)	54.014549 79.190874	54:13:025304:744 54:13:025304:10024 (расположен в пределах участка 54:13:025304:744)	земли промышленности	10	17 352,97	отходы производства и потребления IV, V классов опасности	73 958,00	49 551,90	складирование отходов	5 912,50	-	заключение утверждено приказом Департамента Росприроднадзора по Сибирскому федеральному округу от 13.10.2014 № 1603	СЗЗ отсутствует	МУП г. Новосибирска «Спецавтохозяйство»	5403103135	630088, Новосибирская область, г. Новосибирск, ул. Северный проезд, д. 10	от 13.11.2009 № Л020-00113-54/00102790	Доволенский район, Кочковский район, Краснозерский район
5	Полигон твердых бытовых отходов в г. Куйбышеве	54-00027-З-00550-171117	от 08.12.2021 № 871	Новосибирская область, Куйбышевский район, г. Куйбышев	Новосибирская область, Куйбышевский район, г. Куйбышев, севернее р. Патрушевка в районе Казачьей гривы	55.508067 78.403698	54:34:010301:107	земли промышленности	7,8	67 859,00*	отходы производства и потребления IV, V классов опасности	52 987,00	37 090,90	складирование отходов	545 552,00	-	заключение № 738 утверждено приказом Департамента природных ресурсов по Сибирскому региону № 110-э/з, (без даты, сроком действия до 16.02.2003)	отсутствуют	ИП Воровский А.Н.	545211375409	632386, Новосибирская область, г. Куйбышев, ул. Свердлова, д. 18	отсутствует	Барабинский район, Куйбышевский район, Здвинский район
6	Полигон "Левобережный"	54-00033-З-00136-250418	от 25.04.2018 № 136	Новосибирский район, Верх-Тулинский с/с	630019, Новосибирская область, Новосибирский район, Верх-Тулинский с/с, ул. Малыгина, д. 23/2	54.942273 82.815333	54:19:062302:55	земли промышленности	5,3343	219 726,67	отходы производства и потребления IV, V классов опасности	2 921 598,00	1 957 470,66	складирование отходов	34 644 785,90	-	Выдано отделом государственной экологической экспертизы Новосибирского комитета по экологии и природным ресурсам от 09.09.1994 № 90	заключение Управления Роспотребнадзора по Новосибирской области от 05.07.2017 № 54.НС.04.000.Т.000 731.07.17	МУП г. Новосибирска «Спецавтохозяйство»	5403103135	630088, Новосибирская область, г. Новосибирск, ул. Северный проезд, д. 10	от 13.11.2009 № Л020-00113-54/00102790	Боровской с/с, Верх-Тулинский с/с, Криводановский с/с, Кудряшовский с/с, Мичуринский с/с, Морской с/с, Толмачёвский с/с, Ярковский с/с Новосибирского района, ГО г. Обь, р.п. Краснообск; г. Новосибирск: Кировский район, Ленинский район
							54:19:062302:107	земли промышленности	13,0526														
							54:19:062302:98	земли промышленности	6,0000														

7	Полигон твердых бытовых отходов г.Черепаново Черепановского района НСО	54-00026-З-00518-311017	от 09.11.2021 № 789	Новосибирская область, Черепановский район, г. Черепаново	633542, Новосибирская область, Черепановский район, Искровский с/с	54.233776 83.425819	54:28:046514:419	земли промышленности	0,66	23 703,89	отходы производства и потребления IV, V классов опасности	296 901,00	198 923,67	захоронение отходов	1 017 128,00	681 475,70	выдано отделом государственной экологической экспертизы Департамента федеральной службы по надзору в сфере природопользования по сибирскому федеральному округу, приказ от 20.08.2013 № 1103	отсутствуют	ООО «Зевель»	5402059420	630001, Новосибирская область, г. Новосибирск, ул. Шорная, д. 14, оф. 10	от 11.11.2021 № Л020-00113-54/00114268	Маслянинский район, Черепановский район, Сузунский район
							54:28:046514:767	земли промышленности	7,44														
8	Полигон ТБО в р.п. Чистоозерное Чистоозерного района Новосибирской области	54-00031-З-00136-250418	от 20.12.2021 № 914	Новосибирская область, Чистоозерный район, р.п. Чистоозерное	632720, Новосибирская область, Чистоозерный район, р.п. Чистоозерное (1 км к северу от р.п. Чистоозерное)	54.728642, 76.557903	54:29:022701:46 (расположен в пределах участка 54:29:022701:846)	земли промышленности	9,05	11 434,44	отходы производства и потребления IV, V классов опасности	93 131,00	53 084,67	складирование отходов	79 523,13	13 129,27	положительное заключение экспертной комиссии государственной экспертизы № 115, утвержденное приказом Департамента Росприроднадзора по Сибирскому федеральному округу от 14.05.2015 № 055	отсутствуют	ООО «Полигон-К»	5424950277	633161, Новосибирская область, р.п. Колывань, ул. Ленина, д. 73	отсутствует	Купинский район, Чистоозерный район
9	Полигон Гусинобродский	54-00042-З-01106-040920	от 04.09.2020 № 1106	г. Новосибирск	630010, Новосибирская область, г. Новосибирск, ул. Профилактическая, 73	55.052089 83.070552	54:35:013125:6	земли промышленности	28,7769	333 386,02	отходы производства и потребления IV, V классов опасности	3 801 406,00	2 546 942,02	складирование отходов	107 776 100,00	-	не представлено	установленная санитарно-защитная зона отсутствует. Имеется экспертное заключение по проекту расчетной (предварительной) СЗЗ, выдано ФБУЗ «Центр гигиены и эпидемиологии в Новосибирской области» от 20.04.2018 № 4-30/10-14/1-21	МУП г. Новосибирска «Спецавтохозяйство»	5403103135	630088, Новосибирская область, г. Новосибирск, ул. Северный проезд, д. 10	от 13.11.2009 № Л020-00113-54/00102790	Дзержинский район, Железнодорожный район, Заельцовский район, Калининский район, Октябрьский район, Первомайский район, Центральный район г. Новосибирска; р.п. Кольцово; Мошковский район (кроме Балтинского с/с, Широкоярского с/с, р.п. Станционно-Ощинский); Новосибирский район (правый берег): Барышевский с/с, Каменский с/с, Кубовинский с/с, Новолуговской с/с, Плотниковский с/с, Раздольненский с/с, Станционный с/с; Репьевский с/с Тогучинского р-на
							54:35:013125:11	земли промышленности	20														
							54:35:013125:4	земли промышленности	10,9845														
10	Полигон по обезвреживанию бытовых отходов, Новосибирская область, р-н Искитимский, с/с Евсинский, в 2.7 км по направлению на восток от здания магазина д. Шадрино	54-00043-З-00261-060622	от 06.06.2022 № 261	Новосибирская область, Искитимский район, р.п. Линево	633220, Новосибирская область, Искитимский район, Евсинский с/с, д. Шадрино (в 2,7 км по направлению на восток от здания магазина д. Шадрино)	54.461638 83.450380	54:07:047413:705	земли промышленности	4,0111	10 356,92	отходы производства и потребления IV, V классов опасности	48 490,00	32 488,30	захоронение отходов	858 800,00	171 760,00	не представлено	не представлено	ООО «Эльжи»	5424109321	633209, Новосибирская область, г. Искитим, ул. Карьер Цемзавода, д. 2	от 16.02.2016 № Л020-00113-54/00015909	р.п. Линево, Шибковского, Евсинского, Гусельниковского, Легостаевского с/сов Искитимского района
11	Полигон ТБО в городе Карасуке Карасукского муниципального округа Новосибирской области	54-00044-З-00602-291222	от 29.12.2022 № 602	Новосибирская область, Карасукский район, вблизи г. Карасук	632868, Новосибирская область, Карасукский район, г. Карасук, ул. Лесная, д. 45 (в 4500 метрах к северо-востоку от дома № 45 по улице Лесной)	53,744466, 78,140306	54:08:010301:255	земли промышленности	9	35 792,11*	отходы производства и потребления IV, V классов опасности	330330 (по состоянию на 02.06.2022)	0,00	складирование отходов	330 330,00	-	заключение № 190 экспертной комиссии государственной экологической экспертизы проектной документации, утверждено приказом от 22.03.2018 № 359 действительно до 31.12.2023 (соответствует)	санитарно-эпидемиологическое заключение от 30.03.2022 № 54.НС.04.000.Т.000280.03.22	МКУ «Районное управление автомобильных дорог Карасукского района Новосибирской области»	5403067367	632862, Новосибирская область, Карасукский район, г. Карасук, ул. Советская, д. 14Б	отсутствует	После начала эксплуатации – Багинский район, Карасукский район

*Указаны данные за 2022 год.

Применяемые сокращения:
г. – город;
га – гектар;
ГРОРО – государственный реестр объектов размещения отходов;
д. – деревня;
д. – дом;
ИП – индивидуальный предприниматель;
км – километр;
куб.м – кубический метр;
МКУ – муниципальное казенное учреждение;
МУП – муниципальное унитарное предприятие;
ООО – общество с ограниченной ответственностью;
оф. – офис;
п. – поселок;
п/п – по порядку;
р. – река;
р.п. – рабочий поселок;
с. – село;
с/с – сельсовет;
СЗЗ – санитарно-защитная зона;
ст. – станция;
ТКО – твердые коммунальные отходы;
ул. – улица.

ПРИЛОЖЕНИЕ № 3.4
к территориальной схеме обращения
с отходами производства и потребления,
в том числе с твердыми коммунальными
отходами, Новосибирской области

Сведения об объектах размещения ТКО Новосибирской области*

№ п/п	Наименование объекта размещения отходов	Местонахождение объекта			Данные о земельных участках, занятых под объектом			Количество отходов, принятых в 2023 году		Данные о состоянии объекта (о свободной мощности) (по данным натурных замеров, проведенных на объектах в году, на 27.10.2020)		Сведения из проектной документации (при наличии)			Сведения о наличии заключения государственной экологической экспертизы проектной документации	Сведения о согласованной в установленном порядке санитарно-защитной зоне объекта	Эксплуатирующая организация (на 01.06.2024)				Потоки отходов, направленные на объект размещения отходов
		муниципальный район (городской округ), ближайший населенный пункт	адрес местонахождения объекта (при наличии)	географические координаты	кадастровые номера земельных участков	категория земель	площадь земельных участков, га	тонн	виды и классы опасности принимаемых для размещения отходов	куб. м	тонн	применяемые технологически е решения (основные)	проектная мощность (вместимость при отсутствии проекта)				краткое наименование организации	ИНН	почтовый адрес	реквизиты лицензии на осуществление деятельности по сбору, транспортированию, обработке, утилизации, обезвреживанию, размещению отходов I–IV класса опасности	
													куб. м	тонн							
1	2	3	4	5	6	7	8	9	10	11	12	13	14	15	16	17	18	19	20	21	22
1	Объект	Кыштовский район с. Кыштовка	632270, Новосибирская область, Кыштовский район, с. Кыштовка, ул. Павлодарская, д. 5 (примерно в 1400 м на северо-запад от здания по адресу с. Кыштовка, ул. Павлодарская, д. 5)	56.569345 76.574770	54:16:140101:600	земли промышленности	1,31	10 931,34	отходы производства и потребления IV, V классов опасности	10 859,00	6 189,63	складирование отходов	225 000,00	37128	не представлено	установленная санитарно-защитная зона отсутствует	ООО «УК «Союз»	5435111795	632080, Новосибирская область, Северный район, с. Северное, ул. Ленина, д. 10	отсутствует	Кыштовский район
2	Объект	Ордынский район Вагайцевский с/с, с. Чернаково	Новосибирская область, Ордынский район, Вагайцевский с/с	54,391997 81,961261	54:20:020901:159	земли промышленности	5	17 267,20	отходы производства и потребления IV, V классов опасности	53 522,00	30 507,54	складирование отходов	179 104,00	-	отсутствует	санитарно-защитная зона объекта в соответствии с федеральным законом не установлена. Имеются сведения о выданном санитарно-эпидемиоло-гическом заключении на проект СЗЗ Роспотребнадзора от 30.05.2016 № 54.НС.01.000.Т.000690.05.16. Документы по СЗЗ в ООО Управляющая компания «Полигон» отсутствуют	ООО УК «Полигон»	5401328670	633261, Новосибирская область, Ордынский район, р.п. Ордынское, ул. Октябрьская, д. 93	№ Л020-00113-54/00035276 от 23.11.2016	Ордынский район (за исключением Чингисского и Нижнекаменского с/с)
3	Объект	Татарский муниципальный округ г. Татарск	Новосибирская область, г. Татарск, ул. Кирпичная, д. 1-В	55.251057 76.011410	54:37:010352:179	земли промышленности	29,62	42 673,59	отходы производства и потребления IV, V классов опасности	67 460,00	38 452,20	складирование отходов	861 000,00	-	отсутствует	установленная санитарно-защитная зона отсутствует	ООО «Полигон»	5453177397	632122, Новосибирская область, Татарский муниципальный округ, г. Татарск, ул. Линейная, д. 2а	отсутствует	Венгеровский район, Усть-Таркский район, Татарский муниципальный округ, Чановский район
4	Объект	Северный район с. Северное	Новосибирская область, Северный район, на 4-ом км от с. Северное по левой стороне от дороги с. Северное – г. Куйбышев	56,316630 78,304417	54:21:023901:595	земли промышленности	3,01	9 686,00	отходы производства и потребления IV, V классов опасности	18 424,00	10 501,68	складирование отходов	сведения не представлены	-	отсутствует	установленная санитарно-защитная зона отсутствует	ООО ПМК «Агролесомелиорация»	5435102078	632080, Новосибирская область, Северный район, с. Северное, ул. Октябрьская, д. 122/1	№ Л020-00113-54/00044807 от 23.11.2018	Северный район (до ввода нового объекта в Северной районе)

5	Полигон ТКО	Тогучинский район р.п. Горный	Новосибирская область, Тогучинский район, в 2,5 км северо-восточнее р.п. Горный	55,128852 83,927134	54:24:021101:92	земли промышленности	5,02	29 976,12**	отходы производства и потребления IV, V классов опасности	40 402,00	23 029,14	складирование отходов	312 500,00	78 125,00	отсутствует	установленная санитарно-защитная зона отсутствует	ООО «НИК»	5433197902	630105, Новосибирская область, г. Новосибирск, ул. Рельсовая, д. 9, оф. 23	№ Л020-00113-54/00104666 от 15.06.2021	Тогучинский район (за исключением Репьевского с/с)
6	Полигон по утилизации твердых бытовых отходов	Северный район с. Северное	Новосибирская обл, р-н Северный, с Северное, примерно в 3,3 км по направлению на северо-запад	56.376685, 78.321063	54:21:023801:114 54:21:023801:126	земли промышленности	6,2	0	-	130 590,00	-	складирование отходов	130 590,00	-	заключение экспертной комиссии государственной экологической экспертизы проектной документации от 26.10.2017 № 184	установленная санитарно-защитная зона отсутствует	не определена	-	-	-	после ввода в эксплуатацию - Северный район
Объекты, включенные в Перечень объектов размещения твердых коммунальных отходов на территории Новосибирской области																				
7	Объект	Колыванский район, р.п. Колывань	Новосибирская область, Колыванский район, за пределами р.п. Колывань	55.332835 82.733467	54:10:028210:1343	земли промышленности	2,577	6 610,14	отходы производства и потребления IV, V классов опасности	28 707,00	16 363,00	складирование отходов	50 000,00	-	не представлено	установленная санитарно-защитная зона отсутствует	ООО «Полигон-К»	5424950277	633161, Новосибирская область, р.п. Колывань, ул. Ленина, д. 73	отсутствует	Колыванский район, Коченевский район
8	Объект	Каргатский район г. Каргат	Новосибирская область, Каргатский район, г. Каргат (от г. Каргата примерно в 2,5 км по направлению на восток)	55.172752 80.348275	54:09:020112:162	земли промышленности	2,04	16 609,92	отходы производства и потребления IV, V классов опасности	49 845,00	33 396,15	складирование отходов	сведения не представлены	-	отсутствует	установленная санитарно-защитная зона отсутствует	ООО «Полигон-К»	5424950277	633161, Новосибирская область, р.п. Колывань, ул. Ленина, д. 73	отсутствует	Каргатский район, Убинский район, Чулымский район

*В настоящее время проводится комплекс мероприятий по включению указанных объектов размещения отходов в Перечень объектов размещения ТКО на территории Новосибирской области. Эксплуатация объектов размещения отходов осуществляется до введения альтернативных объектов размещения отходов.

**Указаны данные за 2022 год.

Применяемые сокращения:
г. – город;
га – гектар;
д. – дом;
км – километр;
ком. – комната;
куб.м – кубический метр;
м – метр;
ООО – общество с ограниченной ответственностью;
оф. – офис;
п/п – по порядку;
р.п. – рабочий поселок;
с. – село;
с/с – сельсовет;
ТКО – твердые коммунальные отходы;
УК – управляющая компания;
ул. – улица.

ПРИЛОЖЕНИЕ № 3.5
к территориальной схеме обращения
с отходами производства и потребления,
в том числе с твердыми коммунальными
отходами, Новосибирской области

Сведения об объектах размещения отходов (не ТКО) Новосибирской области, включенных в ГРОРО

№ п/п	Наименование объекта размещения отходов	№ объекта в ГРОРО	Реквизиты приказа Федеральной службы по надзору в сфере природополь-зования о включении объекта в ГРОРО	Местонахождение объекта			Данные о земельных участках, занятых под объектом			Данные о количестве отходов, принимаемых для размещения (годовая мощность, сведения за 2022 год)				Данные о количестве размещенных отходов (нарастающим итогом, на 01.01.2023)		Данные о состоянии объекта (о свободной мощности) (на 01.01.2023)		Сведения из проектной документации (при наличии)			Сведения о наличии заключения государственной экологической экспертизы проектной документации	Сведения о согласованной в установленном порядке санитарно-защитной зоне объекта	Эксплуатирующая организация (на 01.01.2023)			
				муниципальный район (городской округ), ближайший населенный пункт	адрес местонахождения объекта (при наличии)	географ-ические координаты	кадастровые номера земельных участков	категория земель	площадь земельных участков, га	куб.м	тонн	виды и классы опасности принимаемых для размещения отходов	код отхода по ФККО	куб. м	тонн	куб.м	тонн	применяемые технологи-ческие решения (основные)	проектная мощность (вместимость при отсутствии проекта)			краткое наименование организации	ИНН	почтовый адрес	реквизиты лицензии на осуществление деятельности по сбору, транспортированию, обработке, утилизации, обезвреживанию, размещению отходов I-IV класса опасности
																			куб. м	тонн					
1	2	3	4	5	6	7	8	9	10	11	12	13	14	15	16	17	18	19	20	21	22	23	24	25	26	27
1	Полигон промышленных отходов	54-00001-З-00479-010814	Приказ № 1394 от 20.10.2020	р.п. Горный Тогучинского района	-	55.097748 83.948193	54:24:042607:31	земли промышленности	5	989,89	1 421,52	бой железобетонных изделий, золошлаковая смесь от сжигания углей практически неопасная, ионообменные смолы отработанные при водоподготовке, отходы бетона при зачистке оборудования производства товарного бетона, лом шамотного кирпича незагрязненный	34620002051 61140002051 71021101205 34611812215 91218101215	28 641,04	40 665,18	209 958,96	293 374,82	размещение отходов	238 600,00	334 040,00	-	-	Горновский завод спецжелезобетона – филиал АО «ЕЭТ»	7708669867	633411, Новосибирская область, Тогучинский район, р.п. Горный, ул. Транспортная, д. 15	от 24.09.2010 № Л020-00113-77/00031676
2	Площадка депонирования осадка (площадка депонирования № 2 ОСК г. Новосибирска)	54-00020-З-00793-151216	Приказ № 800 от 05.12.2019	п.п. Кудряшовский Кудряшовского с/с Новосибирского района	630510, Новосибирская область, Новосибирский, район, Кудряшовский с/с (земельный участок расположен в юго-западной части кадастрового квартала 54:19:012601)	55.144857 82.778359	54:19:012601:300 54:19:012601:301	земли промышленности	26,37	146 072,22	39 439,50	ил избыточный биологических очистных сооружений в смеси с осадком механической очистки хозяйственно-бытовых и смешанных сточных вод 72220111394; мусор с защитных решеток хозяйственно-бытовой и смешанной канализации практически неопасный 72210102715	72220111394 72210102715 72223111335 72210202395	576 398,38	185 111,72	445 001,62	94 888,28	размещение отходов	1 021 400,00	280 000,00	заключение № 78, утвержденное приказом Департамента Росприроднадзора по Сибирскому федеральному округу от 17.10.2013 № 1572	заключение Управления Роспотребнадзора по Новосибирской области от 01.11.2019 № 54.НС.01.000.Т.001397. 11.19	МУП г. Новосибирска «ГОРВОДОКАНАЛ»	5411100875	630099, Новосибирская область, г. Новосибирск, ул. Революции, д. 5	отсутствует
3	Золоотвал обособленного подразделения АО «СИБЭКО» Новосибирская ТЭЦ-2	54-00006-Х-00592-250914	Приказ № 195 от 24.04.2023	г. Новосибирск	630032, Новосибирская область, г. Новосибирск, ул. Большая, д. 310	55.019404 82.850339	54:35:061230:2	земли населенных пунктов	107,5363	86 623,30	103 948,00	золошлаки от сжигания Кузнецких углей 3130020001000	61130002205	5 396 455,00	6 475 747,00	624 912,00	749 894,00	размещение отходов	6 021 367,00	7 225 641,00	-	решение Управления Роспотребнадзора по Новосибирской области по установлению СЗЗ от 14.12.2020 № 54.НС.04.000.Т.001674. 12.20	АО «СИБЭКО»	5405270340	630099, Новосибирская область, г. Новосибирск, ул. Чаплыгина, д. 57	от 29.03.2019 № Л020-00113-54/00101661
4	Золоотвал обособленного подразделения АО «СИБЭКО» Новосибирская ТЭЦ-3	54-00007-Х-00592-250914	Приказ № 65 от 17.02.2023	г. Новосибирск	Новосибирская область, г. Новосибирск	55.024668 82.827465	54:35:061070:1	земли населенных пунктов	144,413	66 417,00	79 701,00	золошлаковая смесь от сжигания углей практически неопасная	61140002205	3 701 777,00	4 442 133,00	1 184 056,00	1 420 867,00	размещение отходов	4 885 833,00	5 863 000,00	-	решение Управления Роспотребнадзора по Новосибирской области по установлению (окончательной) СЗЗ от 01.03.2011 № 01/2433	АО «СИБЭКО»	5405270340	630099, Новосибирская область, г. Новосибирск, ул. Чаплыгина, д. 57	от 29.03.2019 № Л020-00113-54/00101661
5	Золоотвал № 3 Обособленного подразделения АО «СИБЭКО» Новосибирская ТЭЦ-4	54-00014-Х-00552-070715	Приказ № 68 от 17.02.2023	ст. Мочище Станционного с/с Новосибирского района	630535, Новосибирская область, Новосибирский район, Станционный с/с (в районе ст. Мочище)	55.146429 83.060920	54:19:112001:135; 54:19:112001:1427; 54:19:112001:1428; 54:19:112001:1429; 54:19:112001:1430; 54:19:112001:1431; 54:19:112001:1432; 54:19:112001:1433	земли промышленности	95,4	103 860,00	124 631,00	золошлаковая смесь от сжигания углей практически неопасная 61140002205	61130002205	4 269 607,00	5 123 528,00	3 220 393,00	3 864 472,00	размещение отходов	7 556 000,00	9 067 200,00	заключение № 592-э, утвержденное приказом по управлению Росприроднадзора по Новосибирской области от 19.07.2005 № 592	решение Управления Роспотребнадзора по Новосибирской области по установлению (окончательной) СЗЗ от 09.11.2011 № 54.НС.01.000.Т.001555. 11.11	АО «СИБЭКО»	5405270340	630099, Новосибирская область, г. Новосибирск, ул. Чаплыгина, д. 57	от 29.03.2019 № Л020-00113-54/00101661
6	Золоотвал № 2 обособленного подразделения АО «СИБЭКО» Новосибирская ТЭЦ-5	54-00008-Х-00592-250914	Приказ № 354 от 03.07.2019	Новосибирский район, Новолуговской с/с	630553, Новосибирская область, Новосибирский район, Новолуговской с/с	55.008924 83.098333	54:19:142601:94	земли промышленности	80,7056	131 026,00	184 747,00	золошлаковая смесь от сжигания углей практически неопасная	61140002205	4 011 078,00	5 665 620,00	5 108 922,00	7 203 580,00	размещение отходов	9 120 000,00	12 859 200,00	заключение № 16, утвержденное приказом по Главному управлению природных ресурсов и охраны окружающей среды МПР России по Новосибирской области от 18.06.2004 № 640	решение Управления Роспотребнадзора по Новосибирской области по установлению СЗЗ от 23.11.2021 № 54.НС.01.000.Т.001789. 11.21	АО «СИБЭКО»	5405270340	630099, Новосибирская область, г. Новосибирск, ул. Чаплыгина, д. 57	от 29.03.2019 № Л020-00113-54/00101661

7	Золоотвал обособленного подразделения АО «СИБЭКО» Барабинская ТЭЦ	54-00009-Х-00592-250914	Приказ № 158 от 03.04.2023	Новосибирская область, г. Куйбышев	632383, Новосибирская область, г. Куйбышев, ул. Савкина грива, д. 1, тер. Барабинской ТЭЦ	55.440229 78.364123	54:34:010702:9	земли населенных пунктов	90	18 388,00	22 065,00	золошлаковая смесь от сжигания углей практически неопасная	61140002205	1 098 385,00	1 318 062,00	3 371 615,00	4 045 938,00	размещение отходов	3 840 667,00	4 608 800,00	-	решение Федеральной службы Роспотребнадзора Об установлении санитарно-защитной зоны от 03.09.2021 №142-РСЗЗ	АО «СИБЭКО»	5405270340	630099, Новосибирская область, г. Новосибирск, ул. Чаплыгина, д. 57	от 29.03.2019 № Л020-00113-54/00101661
8	Амбар нефтеодержащих отходов на полигоне промышленных и твердых бытовых отходов Верх-Тарского нефтяного месторождения	54-00012-Х-00164-270215	Приказ № 112 от 11.02.2020	п. Малокарагаевка Бергульского с/с Северного района	632087, Новосибирская область, Северный район, Бергульский с/ст, Верх-Тарское нефтяное месторождение	56.740361 78.714029	54:21:023401:353	земли промышленности	0,1073	2,96 отходы в течение 2019–2022 г.г. не размещались. Сведения о годовой мощности указаны за 2018 год	2,96 отходы в течение 2019–2022 г.г. не размещались. Сведения о годовой мощности указаны за 2018 год	шлам очистки емкостей и трубопроводов от нефти и нефтепродуктов	91120002393	0,00	-	980,00	-	размещение отходов	980,00	-	заключение от 02.06.2003 № 1378 Главное управление природных ресурсов и охраны окружающей среды МПР России по Новосибирской области	заключение Управления Роспотребнадзора по Новосибирской области от 28.06.2011 № 54.НС.01.000.Т.000389.06.11	АО «Новосибирскнефте-газ»	5435101910	632080, Новосибирская область, Северный район, с. Северное, ул. Ленина, д. 87	от 24.07.2009 № Л020-00113-54/00100221
9	Временная карта захоронения отходов производства	54-00013-Х-00552-070715	Приказ № 800 от 05.12.2019	п. Пашино	630900, Новосибирская область, г. Новосибирск, ул. Чекалина, д. 8	55,196746 82,976528; 55,196872 82,976657; 55,196884 82,976126; 55,197004 82,976271	54:35:111035:4	земли населенных пунктов	12,5076	1,40	1,40	на временную карту захоронения отходов производства принимается для размещения отход «Осадки нейтрализации кислотно-щелочных, хромсодержащих и цианосодержащих стоков гальванических производств гидроксидом натрия в смеси малоопасные»	3 63 485 99 39 4	269,70	269,70	807,30	807,30	размещение отходов	1 077,00	1 077,00	заключение от 08.05.2001 № 122, от 20.12.2000 № 674, утвержденное приказом Департамента природных ресурсов по Сибирскому федеральному округу	решение Роспотребнадзора от 25.11.2019 № 235-РСЗЗ	АО «НМЗ «Искра»	5410039642	630900, Новосибирская область, г. Новосибирск, ул. Чекалина, д.8	от 01.03.2012 № Л020-00113-54/00045723
10	Отработанный карьер, используемый для захоронения отходов	54-00028-З-00006-090118	Приказ № 70 от 02.03.2018	г. Куйбышев	632380, Новосибирская область, г. Куйбышев, ул. Садовое кольцо, д. 1	55.436444 78.412310	54:34:010702:472	земли населенных пунктов	36,2883	-	239,00	отходы III–V класса опасности	30510001214 30531101424 31245312493 36122101424 40310100524 45570000714 45711101204 61140001204 73310001724 73321001724 73331000000 73610000000 82621001514 91910001204		118 912,00		334 691,00	размещение отходов	725 766,00	453 603,00	-	заключение Управления Роспотребнадзора по Новосибирской области № 54.НС.01.000.Т.001195.10.13 от 16.10.2013	ФКП «АНОЗИТ»	5452112527	632380, Новосибирская область, Куйбышевский район, г. Куйбышев, ул. Садовое кольцо, д. 1	от 05.03.2012 № Л020-00113-54/00153289
11	Отвал вскрышных пород ООО «СКАЛА»	54-00032-З-00136-250418	Приказ № 136 от 25.04.2018	с. Скала Скалинского с/с Кольванского района	633161, Новосибирская область, Кольванский район, р.п. Кольвань (примерно 4,3 км на север от р.п. Кольвань)	55.351855 82.76865	54:10:028210:4064	земли промышленности	6,7	18 972,00	33 011,00	вскрышные породы в смеси практически неопасные	20019099395	2 850 971,00	4 960 690,00	1 149 029,00	2 521 310,00	размещение отходов	4 300 000,00	7 482 000,00	-	-	ООО «СКАЛА»	5407005072	633161, Новосибирская область, р.п. Кольвань, ул. Гранитная, д. 1	не требуется (размещение отходов V класса опасности)
							54:10:028210:1739	земли промышленности	5,36																	
							54:10:028210:1738	земли промышленности	8,1																	
							54:10:028210:5110	земли промышленности	8,4393 (площадь объекта 20,0 га)																	
12	Отвал горных пород «Северо-Восточный» Восточного участка Кольванского месторождения антрацита	54-00021-Х-00170-030417	Приказ № 543 от 05.12.2023	д. Харино Усть-Чемского с/с Искитимского района	-	54.649357 83.67051	54:07:057409:1121	земли промышленности	118,181	28 178 984,89	66 987 098,52	вскрышные породы в смеси практически неопасные	20019099395	106 383 016,39	252 897 959,55	195 182 546,11	470 859 390,45	размещение отходов	301 565 562,50	723 757 350,00	заключение № 60, утвержденное приказом Департамента Росприроднадзора по Сибирскому федеральному округу от 13.06.2013 № 0753	заключение Управления Роспотребнадзора по Новосибирской области от 29.08.2019 № 54.НС.01.000.Т.001052.08.19	ООО «Разрез Восточный»	5443005705	633216, Новосибирская область, Искитимский район, рп. Линево, пр-кт Мира, д. 16, помещ/каб 1/1	не требуется (размещение отходов V класса опасности)
							54:07:057409:1172	категория не установлена	0,0005																	
							54:07:057409:1394	земли лесного фонда	208,4938																	
							54:07:057409:1392	земли лесного фонда	17,8111																	
							54:07:057406:394	земли лесного фонда	390,9628																	
							54:07:057401:5423	земли лесного фонда	75,4163																	
							54:07:057407:223	земли лесного фонда	141,8957																	
							54:07:057407:227	земли лесного фонда	0,0336																	
							54:07:057407:235	земли лесного фонда	4,1679																	
							54:07:057406:417	земли лесного фонда	21,4365																	
							54:07:057409:1417	земли лесного фонда	34,5093																	
							54:07:057409:1396	земли промышленности	2,9286																	
							54:07:057409:1397	земли сельскохозяйственного назначения	0,1723																	
							54:07:057409:1411	земли сельскохозяйственного назначения	6,2405																	
							54:07:057409:1412	земли сельскохозяйственного назначения	101,6107																	
							54:07:057409:183	земли промышленности	127,7301																	
13	Отвал горных пород «Северный» Восточного участка Кольванского месторождения антрацита	54-00037-Х-00398-021018	Приказ № 572 от 07.12.2023	д. Харино Усть-Чемского с/с Искитимского района	-	54.654717 83.646084	54:07:000000:1360	земли лесного фонда	11,6254	0,00	0,00	вскрышные породы в смеси практически неопасные	20019099395	14 172 225,00	34 013 340,00	0,00	0,00	размещение отходов	14 172 225,00	34 013 340,00	заключение, утвержденное приказом Департамента Росприроднадзора по Сибирскому федеральному округу от 27.11.2017 № 1857	заключение Управления Роспотребнадзора по Новосибирской области от 29.08.2019 № 54.НС.01.000.Т.001052.08.19	ООО «Разрез Восточный»	5443005705	633216, Новосибирская область, Искитимский район, рп. Линево, пр-кт Мира, д. 16, помещ/каб 1/1	не требуется (размещение отходов V класса опасности)
							54:07:000000:1425	земли промышленности	43,3658																	
							54:07:000000:1446	земли промышленности	20,3237																	
							54:07:000000:1663	земли промышленности	37,8206																	
							54:07:057407:207	земли промышленности	9,9987																	
							54:07:057407:213	земли промышленности	1,3469																	
							54:07:057407:223	земли промышленности	141,8957																	
							54:07:057407:233	земли промышленности	6,3773																	
							54:07:057407:224	земли сельскохозяйственного назначения	0,1653																	
							54:07:057407:226	земли промышленности	8,2013																	

14	Отвал горных пород «Западный» Восточного участка недр Кольванского месторождения антрацита	54-00046-Х-00356-280723	Приказ № 356 от 28.07.2023	д. Харино Усть-Чемского с/с Искитимского района	Новосибирская область, р-н Искитимский, ОАО «Искитимское»	54.665905, 83.540276	54:07:057401:5928	земли промышленности	3	-	-	вскрышные породы в смеси практически неопасные	20019099395	-	-	-	-	размещение отходов	414 064 000,00	1 023 139 040,00	-	заключение Управления Роспотребнадзора по Новосибирской области от 29.08.2019 № 54.НС.01.000.Т.001052.08.19	ООО «Разрез Восточный»	5443005705	633216, Новосибирская область, Искитимский район, рп. Линево, пр-кт Мира, д. 16, помещ/каб 1/1	не требуется (размещение отходов V класса опасности)
15	Отвал горных пород «Северный» Северного участка недр Кольванского месторождения антрацита	54-00023-Х-00255-240517	Приказ № 939 от 30.12.2021	д. Харино Усть-Чемского с/с Искитимского района		54.698759 83.654457	54:07:057406:385	земли промышленности	283,6	310 000,00	722 300,00	вскрышные породы в смеси практически неопасные	20019099395	168 146 100,00	391 780 413,00	114 153 900,00	265 978 587,00	размещение отходов	282 300 000,00	666 228 000,00	заключение № 62, утвержденное приказом Департамента Росприроднадзора по Сибирскому федеральному округу от 24.04.2013 № 0541	заключение Управления Роспотребнадзора по Новосибирской области от 09.06.2016 № 54.НС.01.000.Т.000080 9.06.16	АО «Сибирский Антрацит»	5406192366	633224, Новосибирская область, Искитимский район, п. Листвянский, ул. Советская, д. 2а	не требуется (размещение отходов V класса опасности)
16	Отвал горных пород «Нагорный» Горловский участок открытых горных работ	54-00035-З-00294-020818	Приказ № 617 от 22.12.2023	с. Белово Гусельниковского с/с Искитимского района		54.569541 83.597557	54:07:047413:759	земли промышленности	117,5	0,00	0,00	вскрышные породы в смеси практически неопасные	20019099395	67 860 500,00	162 186 595,00	21 740 200,00	51 959 078,00	размещение отходов	89 600 700,00	214 145 673,00	заключение № 63 утвержденное приказом Департамента Росприроднадзора по Сибирскому федеральному округу от 24.04.2013 № 0748	заключение Управления Роспотребнадзора по Новосибирской области № 54.НС.01.000.Т.000902 .07.14 от 30.07.2014	АО «Сибирский Антрацит»	5406192366	633224, Новосибирская область, Искитимский район, п. Листвянский, ул. Советская, д. 2а	не требуется (размещение отходов V класса опасности)
17	Отвал горных пород «Западный» Горловский участок открытых горных работ	54-00036-З-00294-020818	Приказ № 617 от 22.12.2023	с. Белово Гусельниковского с/с Искитимского района		54.569541 83.597558	54:07:047413:759	земли промышленности	28,8	0,00	0,00	вскрышные породы в смеси практически неопасные	20019099395	5 724 000,00	13 794 840,00	2 500 000,00	6 025 000,00	размещение отходов	8 224 000,00	19 819 840,00	-	заключение Управления Роспотребнадзора по Новосибирской области от 30.07.2014 № 54.НС.01.000.Т.000902 .07.14	АО «Сибирский Антрацит»	5406192366	633224, Новосибирская область, Искитимский район, п. Листвянский, ул. Советская, д. 2а	не требуется (размещение отходов V класса опасности)
18	Отвал горных пород «Елбашинский» Крутихинского участка недр Кольванского месторождения антрацита	№54-00024-Х-00255-240517	Приказ № 939 от 30.12.2021	д. Харино Усть-Чемского с/с Искитимского района		54.683161 83.594907	54:07:057401:4728 54:07:057401:4730 54:07:057401:3702 54:07:0574064:314 54:07:057407:181 54:07:057401:5382 54:07:057407:221 54:07:057406:391 54:07:057404:227	земли промышленности	417,3	48 386 900,00	110 806 001,00	вскрышные породы в смеси практически неопасные	20019099395	274 496 100,00	647 810 796,00	374 243 900,00	883 215 604,00	размещение отходов	648 740 000,00	1 531 026 400,00	заключение № 61 утвержденное приказом Департамента Росприроднадзора по Сибирскому федеральному округу от 24.04.2013 № 0540	заключение Управления Роспотребнадзора по Новосибирской области от 09.06.2016 № 54.НС.04.000.Т.000809.06.16	АО «Сибирский Антрацит»	5406192366	633224, Новосибирская область, Искитимский район, п. Листвянский, ул. Советская, д. 2а	не требуется (размещение отходов V класса опасности)
19	Отвал горных пород «Восточный» Ургунского месторождения антрацита	54-00025-Х-00255-240517	Приказ № 69 от 03.02.2022	д. Ургун Евсинского с/с Искитимского района		54.493124 83.458621	54:07:047413:759	земли промышленности	217,3	1 637 903,90	3 689 759,80	вскрышные породы в смеси практически неопасные и другие отходы породы при обогащении угля	20019099395	98 468 103,90	229 304 125,80	166 981 896,10	389 194 374,20	размещение отходов	265 450 000,00	618 498 500,00	заключение № 63 утвержденное приказом Департамента Росприроднадзора по Сибирскому федеральному округу от 24.04.2013 № 0748	заключение Управления Роспотребнадзора по Новосибирской области от 02.05.2012 № 54.НС.01.000.Т.000469 .05.12	АО «Сибирский Антрацит»	5406192366	633224, Новосибирская область, Искитимский район, п. Листвянский, ул. Советская, д. 2а	не требуется (размещение отходов V класса опасности)
20	Отвал горных пород «Выдрихинский» Выдрихинского карьера известняков	54-00041-З-00499-060520	Приказ № 499 от 06.05.2020	с. Белово Гусельниковского с/с Искитимского района		54.5646414 83.60946628	54:07:057409:165 54:07:057409:1248 54:07:057409:1391	земли промышленности земли промышленности земли лесного фонда	14,5719	178 000,00	426 167,12	вскрышные породы в смеси практически неопрасные	20019099395	1 487 178,00	3 123 073,80	281 422,00	590 986,20	размещение отходов	1 768 600,00	3 714 060,00	заключение № 63 утвержденное приказом Департамента Росприроднадзора по Сибирскому федеральному округу от 24.04.2013 № 0748	заключение Управления Роспотребнадзора по Новосибирской области от 09.06.2016 № 54.НС.01.000.Т.000080 9.06.16	АО «Сибирский Антрацит»	5406192366	633224, Новосибирская область, Искитимский район, п. Листвянский, ул. Советская, д. 2а	не требуется (размещение отходов V класса опасности)
												осадок очистных сооружений дождевой (ливневой) канализации малоопасный	72110002395													
21	Отвал вскрышных пород карьера глинистых сланцев № 1 (ЗАО «Чернореченский карьер»)	54-00038-Х-00565-291218	Приказ № 565 от 29.12.2018	г. Искитим		54.666034 83.319892	54:33:030401:3 54:07:057401:11	земли промышленности	1460,1 (площадь участков) 14 (площадь объекта)	25 530,00	51 060,00	вскрышные породы в смеси практически неопасные	20019099395	1 455 093,00	2 861 196,80	144 907,00	338 803,20	размещение отходов	1 600 000,00	3 200 000,00	-	заключение Управления Роспотребнадзора по Новосибирской области от 05.11.2014 № 54.НС.01.000.Т.001412.11.14	ЗАО «Чернореченский карьер»	5446006785	633209, Новосибирская область, г. Искитим, ул. Заводская, д. 1а	от 22.06.2009 № Л020-00113-54/00154527
22	Отвал вскрышных пород карьера известняков	54-00039-Х-00565-291218	Приказ № 565 от 29.12.2018	г. Искитим		54.665779 83.336898	54:33:030401:3 54:07:057401:11	земли промышленности	1460,1 (площадь участков) 5,4 (площадь объекта)	5 464,00	11 828,00	вскрышные породы в смеси практически неопасные	20019099395	1 232 267,00	2 397 689,20	236 933,00	468 446,00	размещение отходов	1 520 000,00	3 040 000,00						
23	Отвал вскрышных пород карьера известняков	54-00040-Х-00565-291218	Приказ № 565 от 29.12.2018	г. Искитим		54.662700 83.332070	54:33:030401:10	земли промышленности	1460,1 (площадь участков) 14 (площадь объекта)	134 662,00	273 336,40	вскрышные породы в смеси практически неопасные	20019099395	2 893 361,00	5 355 274,80	985 829,00	1 957 947,60	размещение отходов	4 850 000,00	9 700 000,00						
24	Участок размещения производственных отходов	54-00002-З-00479-010814	Приказ № 479 от 01.08.2014	Новосибирский район, Барышевский с/с	630554, Новосибирская область, Новосибирский район, Барышевский с/с	54.890023, 83.156897	54:19:164601:326 (в составе участка 54:19:164601:5)	земли промышленности, энергетики, транспорта, связи, радиовещания, телевидения, информатики, земли для обеспечения космической деятельности,земли обороны, безопасности и земли иного специального назначения	4,56, объект 2,495	сведения не представлены	сведения не представлены	отходы производства и потребления IV, V классов опасности	7 31 110 01 72 4, 7 33 100 01 72 4, 7 31 110 02 21 5	3 107 150,21	512 990,50	163 594,79	27 009,50	захоронение отходов	3 270 745,00	540 000,00	выдано отделом государственной экологической экспертизы Главного Управления природных ресурсов и охраны окружающей среды МПР России по Новосибирской области от 24.01.2003 № 1666; выдано управлением федеральной службы по надзору в сфере природопользования по Новосибирской области от 09.09.2005 № 857	отсутствуют	ФГБУ «ЖКУ НИЦ»	5408027368	630055, Новосибирская область, г. Новосибирск, ул. Бульвар Молодежи, д. 36	от 10.06.2008 № Л020-00113-54/00099830

25	Отвал вскрышных пород Каменного карьера № 4	54-00044-3-00213-280423	Приказ № 213 от 28.04.2023	Тогучинский район, п. Лекарственное	633430, Новосибирская область, Тогучинский район, п. Лекарственное	сведения не представлены	сведения не представлены	сведения не представлены	22,203	сведения не представлены	сведения не представлены	вскрышные породы в смеси практически неопасные	2 00 190 99 39 5	сведения не представлены	сведения не представлены	10 319 430,00	18 059 003,00	хранение отходов	сведения не представлены	сведения не представлены	сведения не представлены	сведения не представлены	АО «Новосибирское карьероуправление»	5403102519	630048, Новосибирская область, г. Новосибирск, ул. Немировича-Данченко, д. 139	отсутствует
26	Полигон ТБО в городе Карасуке Карасукского муниципального округа Новосибирской области	54-00028-3-00066-270218	Приказ № 788 от 09.11.2021	Карасукский район, г. Карасук	632868, Новосибирская область, Карасукский район, г. Карасук, ул. Лесная, д. 45 (в 4600 метрах к северо-востоку от дома № 45 по улице Лесной)	53,746516 78,146172	54:08:010301:277 (расположен в пределах участка 54:08:010301:113)	земли промышленности	10,32	сведения не представлены	сведения не представлены	отходы производства и потребления IV, V классов опасности	7 31 110 01 72 4, 7 33 100 01 72 4, 7 31 110 02 21 5	сведения не представлены	сведения не представлены	69 984,00	39 890,88	складирование отходов	1 099 245,00	сведения не представлены	сведения не представлены	сведения не представлены	МКУ «РУАД» Карасукского района Новосибирской области	5403067367	632862, Новосибирская область, город Карасук, улица Советская, дом 14Б	отсутствует
27	Полигон захоронения твердых коммунальных отходов	54-00005-3-00592-250914	Приказ № 592 от 25.09.2014	Новосибирская область, Коченевский район, с. Прокудское	Новосибирская область, Коченевский район, Прокудский с/с (полигон ТБО в 800 метрах в северо-восточном направлении от ориентира 1429 км трассы автодороги М-51 «Байкал»)	55.022748 82.490902	54:11:017021:29	земли промышленности	5	-	14 205,22	отходы производства и потребления IV, V классов опасности	7 31 110 01 72 4, 7 33 100 01 72 4, 7 31 110 02 21 5	сведения не представлены	сведения не представлены	229 887,00	154 024,30	складирование отходов	1 312 798,00	-	отсутствует	СЗЗ отсутствует	ООО «Водолей»	5425000969	632662, Новосибирская область, Коченевский район, р.п. Чик, ул. Ленина, д. 26	отсутствует

Применяемые сокращения:
АО – акционерное общество;
БЭТ – бетонные элементы транспорта;
г. – город;
га – гектар;
ГРОРО – государственный реестр объектов размещения отходов;
д. – деревня;
д. – дом;
д.п. – дачный поселок;
ЗАО – закрытое акционерное общество;
каб. – кабинет;
км – километр;
куб.м – кубический метр;
МУП – муниципальное унитарное предприятие;
НМЗ – Новосибирский механический завод;
ООО – общество с ограниченной ответственностью;
п. – поселок;
п/п – по порядку;
пом. – помещение;
пр. – проспект;
р.п. – рабочий поселок;
с. – село;
с/с – сельсовет;
ст. – станция;
тер. – территория;
ТКО – твердые коммунальные отходы;
ТЭЦ – теплоэлектроцентраль;
ул. – улица;
ФГБУ «ЖКУ ННЦ» – Федеральное государственное бюджетное учреждение «Жилищно-коммунальное управление Новосибирского научного центра»;
ФККО – Федеральный классификационный каталог отходов;
ФКП – федеральное казенное предприятие.

_____

ПРИЛОЖЕНИЕ № 4
к территориальной схеме обращения
с отходами производства и потребления,
в том числе с твердыми коммунальными
отходами, Новосибирской области

Перспективная комбинированная схема потоков твердых коммунальных отходов от источников образования (муниципальных образований) до объектов обработки и размещения твердых коммунальных отходов

Наименование объекта размещения отходов	Наименование объекта временного накопления отходов	Муниципальный район	Потоки отходов от муниципальных образований
1	3	4	5
КПО «Правобережный»	ПВН «Мошковская», р.п. Мошково	Мошковский район	Барлакский с/с, р. п. Мошково, Кайлинский с/с, Новомошковский с/с, Сарапульский с/с, Сокурский с/с, Дубровинский с/с, Ташаринский с/с
		Новосибирский район	Кубовинский с/с, Станционный с/с, Мочищенский с/с, Каменский с/с, Плотниковский с/с, Березовский с/с, Барышевский с/с, Новоугловский с/с, Раздольненский с/с
		ГО г. Новосибирск	Дзержинский район, Железнодорожный район, Заельцовский район, Калининский район, Октябрьский район, Первомайский район, Центральный район, Советский район (часть)
		ГО р. п. Кольцово	
КПО «Левобережный»		ГО г. Новосибирск	Кировский район, Ленинский район, Советский район (левобережная часть)
		ГО г. Обь	
		Новосибирский район	Боровской с/с, Верх-Тулинский с/с, Криводановский с/с, Кудряшовский с/с, Морской с/с, Толмачёвский с/с, Ярковский с/с, Мичуринский с/с, р. п. Краснообск
	ПВН «Колыванская», р.п. Колывань	Колыванский район	Вьюнский с/с, р. п. Колывань, Калининский с/с, Кандауровский с/с, Королёвский с/с, Новотроицкий с/с, Новотырышкинский с/с, Пихтовский с/с, Скалинский с/с, Сидоровский с/с, Пономарёвский с/с, Соколовский с/с
		Коченевский район	Новомихайловский с/с, Крутологовский с/с, р. п. Коченёво, р. п. Чик, Краснотальский с/с, Кремлёвский с/с, Леснополянский с/с, Поваренский с/с, Прокудский с/с, Совхозный с/с, Чистопольский с/с, Шагаловский с/с Дупленский с/с, Овчинниковский с/с Целинный с/с, Федосихинский с/с
	ПВН «Ордынская», р.п. Ордынское	Ордынский район	Берёзовский с/с, Вагайцевский с/с, Верх-Алеусский с/с, Верх-Ирменский с/с, Верх-Чикский с/с, р. п. Ордынское, Кирзинский с/с, Козихинский с/с, Красноярский с/с, Новопичуговский с/с, Новошарапский с/с, Петровский с/с, Пролетарский с/с, Рогалевский с/с, Спиринский с/с, Усть-Луковский с/с, Устюжанинский с/с, Филипповский с/с, Шайдуровский с/с
			Чингисский с/с, Нижнекаменский с/с
Полигон ТКО г. Бердск		Искитимский район	Верх-Коёнский с/с, Евсинский с/с, Мичуринский с/с, Морозовский с/с, Совхозный с/с, Тальменский с/с, Улыбинский с/с, Чернореченский с/с, Шибковский с/с, Бурмистровский с/с, Быстровский с/с, Гилёвский с/с, Преображенский с/с, Степной с/с
		ГО г. Искитим	
		ГО г. Бердск	
		ГО г. Новосибирск	Советский район (часть)

Комплексный объект в Баганском районе		Баганский район	Андреевский с/с, Кузнецовский с/с, Палецкий с/с, Савкинский с/с, Мироновский с/с, Казанский с/с, Ивановский с/с, Баганский с/с, Лозовской с/с
	ПВН «Купинская», г. Купино	Купинский район	г. Купино, Ленинский с/с, Рождественский с/с, Сибирский с/с, Стеклянский с/с, Благовещенский с/с, Вишнёвский с/с, Медяковский с/с, Метелевский с/с, Новосельский с/с, Чаинский с/с, Яркульский с/с, Новониколаевский с/с, Копкульский с/с, Лягушенский с/с, Новоключевской с/с
Комплексный полигон в Болотнинском районе		Болотнинский район	Егоровский с/с, Ояшевский с/с, Байкальский с/с, Светлополянский с/с Ачинский с/с, Баратаевский с/с, Боровской с/с, Варламовский с/с, г. Болотное, Дивинский с/с, Зудовский с/с, Карасёвский с/с, Корниловский с/с, Кунчурукский с/с, Новобибеевский с/с
		Мошковский район	Балтинский с/с, Широкоярский с/с, р.п. Станционно-Ояшинский
Межрайонный комплекс – полигон с мусоросортировочной линией в Куйбышевском районе		Барабинский район	г. Барабинск, Шубинский с/с, Устьянцевский с/с, Щербаковский с/с, Зюзинский с/с, Новоярковский с/с, Новониколаевский с/с, Новочановский с/с, Новоспасский с/с, Межозерный с/с, Таскаевский с/с, Козловский с/с
	ПВН «Здвинская», с. Здвинск	Здвинский район	Здвинский с/с, Петраковский с/с, Цветниковский с/с, Чулымский с/с, Сарыбалыкский с/с, Верх-Каргатский с/с, Горносталевский с/с, Рощенский с/с, Алексеевский с/с, Нижнечулымский с/с, Верх-Урюмский с/с, Лянинский с/с, Новороссийский с/с, Нижнеурюмский с/с
		Куйбышевский район	Балманский с/с, Чумаковский с/с, Зоновский с/с, Осиновский с/с, Михайловский с/с, Горбуновский с/с, Новоичинский с/с, Булатовский с/с, Сергинский с/с, Гжатский с/с, Камский с/с, Верх-Ичинский с/с, Веснянский с/с, Абрамовский с/с, г. Куйбышев, Куйбышевский с/с, Октябрьский с/с, Отрадненский с/с
Комплексный объект Краснозерский район, с. Колыбелька	ПВН «Довольненская», с. Довольное	Доволенский район	Баклушевский с/с, Волчанский с/с, Доволенский с/с, Ильинский с/с, Комарьевский с/с, Согорнский с/с, Суздальский с/с, Травнинский с/с, Шагальский с/с, Красногривенский с/с, Утянский с/с, Ярковский с/с, Индерский с/с
		Краснозерский район	р. п. Краснозёрское, Казанакский с/с, Кайгородский с/с, Колыбельский с/с, Нижнечеремошинский с/с, Полойский с/с, Веселовский с/с, Лотошанский с/с, Светловский с/с, Коневский с/с, Зубковский с/с, Половинский с/с, Орехово-Логовской с/с, Садовский с/с, Аксенихинский с/с, Лобинский с/с, Мохнатологовский с/с, Майский с/с, Октябрьский с/с
	ПВН «Кочковская», с. Кочки	Кочковский район	Красносибирский с/с, Новоцелинный с/с, Быструхинский с/с, Жуланский с/с, Кочковский с/с Ермаковский с/с, Новорешетовский с/с, Троицкий с/с, Решетовский с/с, Черновский с/с
Комплексный объект Карасукский муниципальный округ, г. Карасук		Карасукский муниципальный округ	Михайловский с/с, Троицкий с/с, г. Карасук, Благодатский с/с, Чернокурьинский с/с, Хорошинский с/с, Калиновский с/с, Октябрьский с/с, Знаменский с/с, Студеновский с/с, Ирбизинский с/с, Беленский с/с
Межрайонный комплекс – полигон ТКО с мусоросортировочной линией в Каргатском районе	ПВН «Убинская», с. Убинское	Убинский район	Убинский с/с, Крещенский с/с, Новодубровский с/с, Черномысский с/с, Пешковский с/с, Владимировский с/с, Раисинский с/с, Ермолаевский с/с, Орловский с/с
			Гандичевский с/с, Круглоозёрный с/с, Кундранский с/с
			Борисоглебский с/с, Кожурлинский с/с, Колмаковский с/с, Невский с/с
	ПВН «Чулымская», г. Чулым	Чулымский район	г. Чулым, Иткульский с/с, Кабинетный с/с, Каякский с/с, Кокошинский с/с, Куликовский с/с, Осиновский с/с, Пеньковский с/с, Воздвиженский с/с, Серебрянский с/с, Ужанихинский с/с, Базовский с/с, Большеникольский с/с, Чикманский с/с
		Каргатский район	Беркутовский с/с, Верх-Каргатский с/с, г. Каргат, Карганский с/с, Кубанский с/с, Маршанский с/с, Мусинский с/с, Первомайский с/с, Форпост-Каргатский с/с, Суминский с/с, Алабугинский с/с

Комплексный объект в Кыштовском районе		Кыштовский район	Берёзовский с/с, Большереченский с/с, Вараксинский с/с, Верх-Майзасский с/с, Ерёминский с/с, Заливинский с/с, Колбасинский с/с, Крутихинский с/с, Кыштовский с/с, Малокрасноярский с/с, Новочекинский с/с, Орловский с/с, Сергеевский с/с, Черновский с/с, Кулябинский с/с, Верх-Таркский с/с, Новомайзасский с/с
Комплексный объект в Северном районе		Северный район	Бергульский с/с, Биазинский с/с Верх-Красноярский с/с, Гражданцевский с/с, Новотроицкий с/с, Останинский с/с, Остяцкий с/с, Потюкановский с/с, Северный с/с, Фёдоровский с/с, Чебаковский с/с, Чувашинский с/с
Межрайонный комплекс – полигон с мусоросортировочной линией в Татарском районе	ПВН «Венгеровская», с. Венгерово	Венгеровский район	Венгеровский с/с, Сибирцевский 1-й с/с, Вознесенский с/с, Новотартасский с/с, Тартасский с/с, Меньшиковский с/с, Петропавловский 1-й с/с, Ключевской с/с, Туруновский с/с, Усть-Ламенский с/с, Филошенский с/с, Сибирцевский 2-й с/с, Усть-Изесский с/с, Новокуликовский с/с, Шипицынский с/с, Мининский с/с, Урезский с/с, Петропавловский 2-й с/с, Воробьёвский с/с, Павловский с/с
		Татарский муниципальный округ	г. Татарск, Киевский с/с, Козловский с/с, Лопатинский с/с, Новомихайловский с/с, Новопокровский с/с, Новотроицкий с/с, Северотатарский с/с, Увальский с/с, Казачемысский с/с, Кочневский с/с, Красноярский с/с, Зубовский с/с, Казаткульский с/с, Константиновский с/с, Николаевский с/с, Никулинский с/с, Орловский с/с, Дмитриевский с/с, Неудачинский с/с, Новопервомайский с/с, Ускюльский с/с
	ПВН «Усть-Тарская», с. Усть-Тарка	Усть-Таркский район	Еланский с/с, Камышевский с/с, Козинский с/с, Кушаговский с/с, Новоникольский с/с, Побединский с/с, Усть-Таркский с/с, Щербаковский с/с, Дубровинский с/с, Угуйский с/с, Яркуль-Матюшкинский с/с, Яркульский с/с, Новосилишинский с/с
	ПВН «Чановская», р.п. Чаны	Чановский район	р. п. Чаны, Землянозаимский с/с, Красносельский с/с, Матвеевский с/с, Новопреображенский с/с, Озеро-Карачинский с/с, Погорельский с/с, Покровский с/с, Старокарачинский с/с, Тебисский с/с, Щегловский с/с, Таганский с/с, Блюдчанский с/с, Отреченский с/с
Комплексный районный полигон с мусоросортировочной линией в Тогучинском районе		Тогучинский район	Борцовский с/с, Буготакский с/с, р. п. Горный, г. Тогучин, Гутовский с/с, Киикский с/с, Кудринский с/с, Нечаевский с/с, Репьёвский с/с, Сурковский с/с, Шахтинский с/с, Заречный с/с, Коуракский с/с, Степногутовский с/с, Кировский с/с, Завьяловский с/с, Вассинский с/с, Кудельно-Ключевской с/с, Лебедевский с/с, Мирновский с/с, Усть-Каменский с/с, Чемской с/с
Комплексный объект в Черепановском районе		Черепановский район	Медведский с/с, Огнево-Заимковский с/с, Татарский с/с, Безменовский с/с, Бочкарёвский с/с, р. п. Дорогино, р. п. Посевная, г. Черепаново, Искровский с/с, Карасёвский с/с, Майский с/с, Пятилетский с/с, Шурыгинский с/с, Верх-Мильтюшинский с/с
		Искитимский район	р.п. Линево, Гусельниковский с/с, Легостаевский с/с, Листвянский с/с, Промышленный с/с, Усть-Чемской с/с
	ПВН «Сузунская», р.п. Сузун	Сузунский район	р.п. Сузун, Мышланский с/с, Малышевский с/с, Каргаполовский с/с Верх-Сузунский с/с, Ключиковский с/с, Шайдуровский с/с, Меретский с/с, Бобровский с/с, Битковский с/с, Шарчинский с/с, Маюровский с/с, Болтовский с/с, Заковряжинский с/с, Шипуновский с/с
	ПВН «Маслянинская», с. Мамоново	Маслянинский муниципальный округ	Бажинский с/с, Большеизыракский с/с, Борковский с/с, р. п. Маслянино, Малотомский с/с, Мамоновский с/с, Пеньковский с/с, Егорьевский с/с, Дубровский с/с, Елбанский с/с, Берёзовский с/с, Никоновский с/с
Комплексный объект в Чистоозерном районе		Чистоозерный район	Елизаветинский с/с, Барабо-Юдинский с/с, р. п. Чистоозёрное, Журавский с/с, Новопесчанский с/с, Прибрежный с/с, Троицкий с/с, Шипицынский с/с, Романовский с/с, Польяновкий с/с, Ишимский с/с, Ольгинский с/с, Павловский с/с , Варваровский с/с, Новокрасненский с/с, Табулгинский с/с, Новокулындинский с/с

Применяемые сокращения:
г. – город;
ГО – городской округ;
д. – деревня;
ПВН – площадка временного накопления;
пос. – поселок;
р.п. – рабочий поселок;
с. – село;
с/с – сельсовет;
ст. – станция.

_____».