ПРАВИТЕЛЬСТВО НОВОСИБИРСКОЙ ОБЛАСТИ

ПОСТАНОВЛЕНИЕ

от 04.04.2022 № 150-п

г. Новосибирск

О внесении изменений в постановление Правительства Новосибирской области от 26.09.2016 № 292-п

Правительство Новосибирской области **п о с т а н о в л я е т**:

Внести в постановление Правительства Новосибирской области от 26.09.2016 № 292-п «Об утверждении территориальной схемы обращения с отходами, в том числе с твердыми коммунальными отходами, Новосибирской области» следующие изменения:

территориальную схему обращения с отходами, в том числе с твердыми коммунальными отходами, Новосибирской области изложить в редакции согласно приложению к настоящему постановлению.

Губернатор Новосибирской области А.А. Травников

Д.Н. Архипов
238 61 56

ПП/03/46571/30.03.2022

ПРИЛОЖЕНИЕ
к постановлению Правительства
Новосибирской области
от 04.04.2022 № 150-п

«УТВЕРЖДЕНА
постановлением Правительства
Новосибирской области
от 26.09.2016 № 292-п

Территориальная схема обращения с отходами, в том числе с твердыми коммунальными отходами, Новосибирской области

1. Нормативные документы

Территориальная схема обращения с отходами, в том числе с твердыми коммунальными отходами, Новосибирской области разработана в соответствии со следующими нормативными правовыми актами и методическими документами:

Жилищный кодекс Российской Федерации от 29.12.2004 № 188-ФЗ.

Градостроительный кодекс Российской Федерации от 29.12.2004 № 190-ФЗ.

Водный кодекс Российской Федерации от 03.06.2006 № 74-ФЗ.

Федеральный закон от 24.06.1998 № 89-ФЗ «Об отходах производства и потребления».

Федеральный закон от 30.03.1999 № 52-ФЗ «О санитарно-эпидемиологическом благополучии населения».

Федеральный закон от 04.05.1999 № 96-ФЗ «Об охране атмосферного воздуха».

Федеральный закон от 06.10.1999 № 184-ФЗ «Об общих принципах организации законодательных (представительных) и исполнительных органов государственной власти субъектов Российской Федерации».

Федеральный закон от 10.01.2002 № 7-ФЗ «Об охране окружающей среды».

Федеральный закон от 06.10.2003 № 131-ФЗ «Об общих принципах организации местного самоуправления в Российской Федерации».

Федеральный закон от 27.07.2006 № 149-ФЗ «Об информации, информационных технологиях и защите информации».

Федеральный закон от 04.05.2011 № 99-ФЗ «О лицензировании отдельных видов деятельности».

Федеральный закон от 29.12.2014 № 458-ФЗ «О внесении изменений в Федеральный закон «Об отходах производства и потребления», отдельные законодательные акты Российской Федерации и признании утратившими силу

отдельных законодательных актов (положений законодательных актов) Российской Федерации».

Федеральный закон от 25.12.2018 № 483-ФЗ «О внесении изменений в статью 29.1 Федерального закона «Об отходах производства и потребления».

Постановление Правительства Российской Федерации от 15.04.2014 № 326 «Об утверждении государственной программы Российской Федерации «Охрана окружающей среды».

Постановление Правительства Российской Федерации от 06.07.2015 № 676 «О требованиях к порядку создания, развития, ввода в эксплуатацию, эксплуатации и вывода из эксплуатации государственных информационных систем и дальнейшего хранения содержащейся в их базах данных информации».

Постановление Правительства Российской Федерации от 30.12.2015 № 1520 «О единой государственной информационной системе учета отходов от использования товаров».

Постановление Правительства Российской Федерации от 04.04.2016 № 269 «Об определении нормативов накопления твердых коммунальных отходов».

Постановление Правительства Российской Федерации от 16.05.2016 № 424 «Об утверждении порядка разработки, утверждения и корректировки инвестиционных и производственных программ в области обращения с твердыми коммунальными отходами, в том числе порядка определения плановых и фактических значений показателей эффективности объектов обработки, обезвреживания, захоронения твердых коммунальных отходов, а также осуществления контроля за реализацией инвестиционных и производственных программ».

Постановление Правительства Российской Федерации от 03.06.2016 № 505 «Об утверждении Правил коммерческого учета объема и (или) массы твердых коммунальных отходов».

Постановление Правительства Российской Федерации от 12.11.2016 № 1156 «Об обращении с твердыми коммунальными отходами и внесении изменения в постановление Правительства Российской Федерации от 25 августа 2008 г. № 641».

Постановление Правительства Российской Федерации от 31.03.2017 № 389 «О порядке признания проектной документации экономически эффективной проектной документацией повторного использования».

Постановление Правительства Российской Федерации от 22.09.2018 № 1130 «О разработке, общественном обсуждении, утверждении, корректировке территориальных схем в области обращения с отходами производства и потребления, в том числе с твердыми коммунальными отходами, а также о требованиях к составу и содержанию таких схем».

Постановление Правительства Российской Федерации от 12.10.2020 № 1657 «О Единых требованиях к объектам обработки, утилизации, обезвреживания, размещения твердых коммунальных отходов».

Постановление Правительства Российской Федерации от 28.12.2020 № 2314 «Об утверждении Правил обращения с отходами производства и потребления в части осветительных устройств, электрических ламп, ненадлежащие сбор,

накопление, использование, обезвреживание, транспортирование и размещение которых может повлечь причинение вреда жизни, здоровью граждан, вреда животным, растениям и окружающей среде».

Прогноз долгосрочного социально-экономического развития Российской Федерации на период до 2030 года (разработан Минэкономразвития России).

Распоряжение Правительства Российской Федерации от 31.12.2020 № 3722-р «Об утверждении нормативов утилизации отходов от использования товаров на 2021 год».

Распоряжение Правительства Российской Федерации от 25.01.2018 № 84-р «Об утверждении Стратегии развития промышленности по обработке, утилизации и обезвреживанию отходов производства и потребления на период до 2030 года».

Постановление Госстроя Российской Федерации от 21.08.2003 № 152 «Об утверждении «Методических рекомендаций о порядке разработки генеральных схем очистки территорий населенных пунктов Российской Федерации».

Постановление Главного государственного санитарного врача Российской Федерации от 25.09.2007 № 74 «О введении в действие новой редакции санитарно-эпидемиологических правил и нормативов СанПиН 2.2.1/2.1.1.1200-03 «Санитарно-защитные зоны и санитарная классификация предприятий, сооружений и иных объектов» (Зарегистрировано в Минюсте Российской Федерации 25.01.2008 № 10995). (На основании постановления Главного государственного санитарного врача РФ от 28.01.2021 № 3 настоящий документ утрачивает силу с 1 января 2022 года).

Приказ Министерства природных ресурсов и экологии Российской Федерации от 25.02.2010 № 49 «Об утверждении Правил инвентаризации объектов размещения отходов» (Зарегистрировано в Минюсте Российской Федерации 08.06.2010 № 17520).

Приказ Министерства природных ресурсов и экологии Российской Федерации от 30.09.2011 № 792 «Об утверждении Порядка ведения государственного кадастра отходов» (Зарегистрировано в Минюсте Российской Федерации 16.11.2011 № 22313).

Приказ Министерства природных ресурсов и экологии Российской Федерации от 14.08.2013 № 298 «Об утверждении комплексной стратегии обращения с твердыми коммунальными (бытовыми) отходами в Российской Федерации».

Приказ Министерства природных ресурсов и экологии Российской Федерации от 14.05.2019 № 303 «Об утверждении Порядка формирования и изменения перечня объектов размещения твердых коммунальных отходов на территории субъекта Российской Федерации и Порядка подготовки заключения Минприроды России о возможности использования объектов размещения твердых коммунальных отходов, введенных в эксплуатацию до 01.01.2019 и не имеющих документации, предусмотренной законодательством Российской Федерации, для размещения твердых коммунальных отходов».

Приказ Министерства регионального развития Российской Федерации от 14.04.2008 № 48 «Об утверждении Методики проведения мониторинга

выполнения производственных и инвестиционных программ организаций коммунального комплекса».

Приказ Министерства регионального развития Российской Федерации от 29.12.2009 № 620 «Об утверждении Методических указаний по применению справочников базовых цен на проектные работы в строительстве».

Приказ Министерства регионального развития Российской Федерации от 28.05.2010 № 260 «Об утверждении Справочников базовых цен на проектные работы в строительстве».

Приказ Министерства регионального развития Российской Федерации от 15.02.2011 № 47 «Об утверждении Методических указаний по расчету тарифов и надбавок в сфере деятельности организаций коммунального комплекса» (Зарегистрировано в Минюсте Российской Федерации 04.03.2011 № 19999).

Приказ Министерства регионального развития Российской Федерации от 06.05.2011 № 204 «О разработке программ комплексного развития систем коммунальной инфраструктуры муниципальных образований» (вместе с Методическими рекомендациями по разработке программ комплексного развития систем коммунальной инфраструктуры муниципальных образований).

Приказ Министерства строительства и жилищно-коммунального хозяйства Российской Федерации от 11.03.2021 № 123/пр «Об утверждении укрупненных нормативов цены строительства».

Приказ Федеральной антимонопольной службы от 21.11.2016 № 1638/16 «Об утверждении Методических указаний по расчету регулируемых тарифов в области обращения с твердыми коммунальными отходами» (Зарегистрировано в Минюсте Российской Федерации 02.12.2016 № 44544).

Приказ Росприроднадзора от 22.05.2017 № 242 «Об утверждении Федерального классификационного каталога отходов» (Зарегистрировано в Минюсте Российской Федерации 08.06.2017 № 47008).

Закон Новосибирской области от 01.07.2015 № 582-ОЗ «О разграничении полномочий органов государственной власти Новосибирской области в области обращения с отходами производства и потребления».

Закон Новосибирской области от 18.12.2015 № 24-ОЗ «О планировании социально-экономического развития Новосибирской области».

Постановление администрации Новосибирской области от 17.09.2007 № 117-па «Об утверждении Положения о порядке ведения регионального кадастра отходов Новосибирской области».

Постановление администрации Новосибирской области от 07.09.2009 № 339-па «Об утверждении Схемы территориального планирования Новосибирской области».

Постановление Правительства Новосибирской области от 19.01.2015 № 10-п «Об утверждении государственной программы Новосибирской области «Развитие системы обращения с отходами производства и потребления в Новосибирской области».

Постановление Правительства Новосибирской области от 28.01.2015 № 28-п «Об утверждении государственной программы Новосибирской области «Охрана окружающей среды».

Постановление Правительства Новосибирской области от 16.02.2015 № 66-п «Об утверждении государственной программы Новосибирской области «Жилищно-коммунальное хозяйство Новосибирской области».

Постановление Правительства Новосибирской области от 27.06.2016 № 197-п «О заключении концессионного соглашения в отношении создания и эксплуатации системы коммунальной инфраструктуры – объектов, используемых для обработки, обезвреживания и захоронения твердых коммунальных отходов в Новосибирской области».

Постановление Правительства Новосибирской области от 27.12.2016 № 450-п «Об утверждении прогноза социально-экономического развития Новосибирской области на 2016-2030 годы».

Постановление Правительства Новосибирской области от 11.05.2017 № 176-п «Об утверждении порядка накопления твердых коммунальных отходов (в том числе их раздельного накопления) на территории Новосибирской области».

Постановление Правительства Новосибирской области от 11.05.2017 № 177-п «Об условиях проведения торгов на осуществление транспортирования твердых коммунальных отходов».

Постановление Правительства Новосибирской области от 11.05.2017 № 178-п «Об установлении правил осуществления деятельности регионального оператора по обращению с твердыми коммунальными отходами на территории Новосибирской области».

Постановление Правительства Новосибирской области от 23.05.2017 № 197-п «О Порядке заключения соглашения между органом исполнительной власти Новосибирской области, уполномоченным в сфере жилищно-коммунального хозяйства, и региональным оператором по обращению с твердыми коммунальными отходами».

Постановление Правительства Новосибирской области от 19.03.2019 № 105-п «О Стратегии социально-экономического развития Новосибирской области на период до 2030 года».

Приказ департамента по тарифам Новосибирской области от 20.10.2017 № 342-ЖКХ «Об утверждении нормативов накопления твердых коммунальных отходов на территории Новосибирской области».

Приказ департамента природных ресурсов и охраны окружающей среды Новосибирской области от 10.10.2016 № 1394 «О ведении регионального кадастра отходов Новосибирской области».

Постановление мэрии города Новосибирска от 31.12.2015 № 7503 «Об утверждении муниципальной программы «Жилищно-коммунальное хозяйство города Новосибирска».

Постановление мэрии города Новосибирска от 06.07.2016 № 3002 «О системах мусороудаления в городе Новосибирске и признании утратившими силу отдельных постановлений мэрии города Новосибирска».

Решение Совета депутатов города Новосибирска от 27.09.2017 № 469 «О Правилах благоустройства территории города Новосибирска и признании утратившими силу отдельных решений Совета депутатов города Новосибирска».

СанПиН 2.1.3684-21 «Санитарно-эпидемиологические требования к содержанию территорий городских и сельских поселений, к водным объектам, питьевой воде и питьевому водоснабжению, атмосферному воздуху, почвам, жилым помещениям, эксплуатации производственных, общественных помещений, организации и проведению санитарно-противоэпидемических (профилактических) мероприятий» (утв. постановлением Главного государственного санитарного врача РФ от 28.01.2021 № 3).

СанПиН 2.2.1/2.1.1.1200-03 «Санитарно-защитные зоны и санитарная классификация предприятий, сооружений и иных объектов» (утв. постановлением Главного государственного санитарного врача Российской Федерации от 25.09.2007 № 74). (На основании постановления Главного государственного санитарного врача РФ от 28.01.2021 № 3 настоящий документ утрачивает силу с 1 января 2022 года).

СП 320.1325800.2017 Свод правил. Полигоны для твердых коммунальных отходов. Проектирование, эксплуатация и рекультивация (утв. и введен в действие приказом Минстроя России от 17.11.2017 № 1555/пр).

Инструкция по проектированию, эксплуатации и рекультивации полигонов для твердых бытовых отходов (утв. Минстроем Российской Федерации 02.11.1996).

ГОСТ Р 17.4.3.07-2001. Охрана природы. Почвы. Требования к свойствам осадков сточных вод при использовании их в качестве удобрений (принят и введен в действие постановлением Госстандарта Российской Федерации от 23.01.2001 № 30-ст).

ГОСТ Р 59853-2021. Национальный стандарт Российской Федерации. Информационные технологии. Комплекс стандартов на автоматизированные системы. Автоматизированные системы. Термины и определения (утв. и введен в действие приказом Росстандарта от 19.11.2021 № 1520-ст).

ГОСТ 34.601-90. Государственный стандарт Союза ССР. Информационная технология. Комплекс стандартов на автоматизированные системы. Автоматизированные системы. Стадии создания (утв. Постановлением Госстандарта СССР от 29.12.1990 № 3469).

ГОСТ 34.201-2020. Межгосударственный стандарт. Информационные технологии. Комплекс стандартов на автоматизированные системы. Виды, комплектность и обозначение документов при создании автоматизированных систем (введен в действие приказом Росстандарта от 19.11.2021 № 1521-ст).

ГОСТ 34.603-92. Государственный стандарт Союза ССР. Информационная технология. Виды испытаний автоматизированных систем (утв. постановлением Госстандарта СССР от 17.02.1992 № 161).

ГОСТ 28441-99. Межгосударственный стандарт. Картография цифровая. Термины и определения (введен в действие постановлением Госстандарта России от 23.10.1999 № 423-ст).

ГОСТ Р 50828-95. Государственный стандарт Российской Федерации. Геоинформационное картографирование. Пространственные данные, цифровые и электронные карты. Общие требования (принят и введен в действие постановлением Госстандарта России от 18.10.1995 № 543).

ГОСТ Р 51605-2000. Карты цифровые топографические. Общие требования (принят и введен в действие постановлением Госстандарта Российской Федерации от 17.05.2000 № 137-ст).

ГОСТ Р 51606-2000. Государственный стандарт Российской Федерации. Карты цифровые топографические. Система классификации и кодирования цифровой картографической информации. Общие требования (принят и введен в действие постановлением Госстандарта России от17.05.2000 № 137-ст).

ГОСТ Р 51607-2000. Государственный стандарт Российской Федерации. Карты цифровые топографические. Правила цифрового описания картографической информации. Общие требования (принят и введен в действие постановлением Госстандарта России от 17.05.2000 № 137-ст).

ГОСТ Р 51608-2000. Государственный стандарт Российской Федерации. Карты цифровые топографические. Требования к качеству (принят и введен в действие постановлением Госстандарта России от 17.05.2000 № 137-ст).

ОСТ 68-3.1-98. Стандарт отрасли. Карты цифровые топографические. Общие требования (принят и введен в действие приказом Роскартографии от 29.04.1998 № 66 п).

ОСТ 68-3.2-98. Стандарт отрасли. Карты цифровые топографические. Система классификации и кодирования цифровой картографической информации. Общие требования (принят и введен в действие приказом Роскартографии от 29.04.1998 № 66 п).

ОСТ 68-3.3-98. Стандарт отрасли. Карты цифровые топографические. Правила цифрового описания картографической информации. Общие требования (принят и введен в действие приказом Роскартографии от 29.04.1998 № 66 п).

2. Определения, обозначения и сокращения

В настоящем документе применяются термины в соответствии с Федеральным законом от 24.06.1998 № 89-ФЗ «Об отходах производства и потребления».

Принятые сокращения:

ГРОРО – государственный реестр объектов размещения отходов;

ГЧП – государственно-частное партнерство;

МСК – мусоросортировочные комплексы;

ООПТ – особо охраняемые природные территории;

ОРО – объект размещения отходов;

ПВН – площадка временного накопления;

региональный оператор – региональный оператор по обращению с ТКО на территории Новосибирской области.

территориальная схема – территориальная схема в области обращения с отходами, в том числе с твердыми коммунальными отходами;

ТКО – твердые коммунальные отходы;

ФККО – Федеральный классификационный каталог отходов.

3. Введение

Территориальная схема обращения с отходами – это текстовые, табличные и графические (карты, схемы, чертежи, планы и иные материалы) описания системы организации и осуществления на территории субъекта Российской Федерации деятельности по сбору, транспортированию, обработке, утилизации, обезвреживанию, размещению образующихся на территории данного субъекта Российской Федерации и (или) поступающих из других субъектов Российской Федерации отходов.

Источник образования отходов – объект капитального строительства или другой объект, а также их совокупность, объединенные единым назначением и (или) неразрывно связанные физически или технологически и расположенные в пределах одного или нескольких земельных участков, на которых образуются ТКО.

Баланс количественных характеристик образования, обработки, утилизации, обезвреживания, размещения отходов – соотношение количества образующихся и поступающих из других субъектов Российской Федерации отходов (по их видам) и количественных характеристик их утилизации, обезвреживания, размещения, передачи в другие субъекты Российской Федерации для последующих утилизации, обезвреживания, размещения.

Схема потоков отходов – графическое отображение перемещения отходов (по их видам) от источников образования отходов до объектов, используемых для их обработки, утилизации, обезвреживания, размещения, с текстовым описанием количества образующихся, поступающих из других субъектов Российской Федерации и удаляемых отходов.

Электронная модель территориальной схемы обращения с отходами – информационная система, включающая в себя базы данных, программное и техническое обеспечение, предназначенные для ввода, хранения, актуализации, обработки, анализа, представления, визуализации данных о системе организации и осуществления деятельности на территории субъекта Российской Федерации по сбору, транспортированию, обработке, утилизации, обезвреживанию, размещению отходов, в том числе ТКО, образующихся на территории субъекта Российской Федерации, поступающих из других субъектов Российской Федерации отходов и направлений ее развития.

В территориальной схеме используются следующие основные понятия:

отходы производства и потребления (далее отходы) – вещества или предметы, которые образованы в процессе производства, выполнения работ, оказания услуг или в процессе потребления, которые удаляются, предназначены для удаления или подлежат удалению в соответствии с Федеральным законом от 24.06.1998 № 89-ФЗ «Об отходах производства и потребления»;

обращение с отходами – деятельность по сбору, накоплению, транспортированию, обработке, утилизации, обезвреживанию, размещению отходов;

размещение отходов – хранение и захоронение отходов;

хранение отходов – складирование отходов в специализированных объектах сроком более чем одиннадцать месяцев в целях утилизации, обезвреживания, захоронения;

захоронение отходов – изоляция отходов, не подлежащих дальнейшей утилизации, в специальных хранилищах в целях предотвращения попадания вредных веществ в окружающую среду;

утилизация отходов – использование отходов для производства товаров (продукции), выполнения работ, оказания услуг, включая повторное применение отходов, в том числе повторное применение отходов по прямому назначению (рециклинг), их возврат в производственный цикл после соответствующей подготовки (регенерация), извлечение полезных компонентов для их повторного применения (рекуперация), а также использование ТКО в качестве возобновляемого источника энергии (вторичных энергетических ресурсов) после извлечения из них полезных компонентов на объектах обработки (энергетическая утилизация);

обезвреживание отходов – уменьшение массы отходов, изменение их состава, физических и химических свойств (включая сжигание, за исключением сжигания, связанного с использованием ТКО в качестве возобновляемого источника энергии (вторичных энергетических ресурсов), и (или) обеззараживание на специализированных установках) в целях снижения негативного воздействия отходов на здоровье человека и окружающую среду;

объекты размещения отходов – специально оборудованные сооружения, предназначенные для размещения отходов (полигон, шламохранилище, в том числе, шламовый амбар, хвостохранилище, отвал горных пород и другое) и включающие в себя объекты хранения отходов и объекты захоронения отходов;

вид отходов – совокупность отходов, которые имеют общие признаки в соответствии с системой классификации отходов;

сбор отходов – прием отходов в целях их дальнейших обработки, утилизации, обезвреживания, размещения лицом, осуществляющим их обработку, утилизацию, обезвреживание, размещение;

транспортирование отходов – перемещение отходов с помощью транспортных средств вне границ земельного участка, находящегося в собственности юридического лица или индивидуального предпринимателя, либо предоставленного им на иных правах;

накопление отходов – складирование отходов на срок не более чем одиннадцать месяцев в целях их дальнейших обработки, утилизации, обезвреживания, размещения;

обработка отходов – предварительная подготовка отходов к дальнейшей утилизации, включая их сортировку, разборку, очистку;

ТКО – отходы, образующиеся в жилых помещениях в процессе потребления физическими лицами, а также товары, утратившие свои потребительские свойства в процессе их использования физическими лицами в жилых помещениях в целях удовлетворения личных и бытовых нужд. К ТКО также относятся отходы, образующиеся в процессе деятельности юридических лиц, индивидуальных

предпринимателей и подобные по составу отходам, образующимся в жилых помещениях в процессе потребления физическими лицами;

норматив накопления ТКО – среднее количество ТКО, образующихся в единицу времени;

объекты захоронения отходов – предоставленные в пользование в установленном порядке участки недр, подземные сооружения для захоронения отходов I–V классов опасности в соответствии с законодательством Российской Федерации о недрах;

объекты хранения отходов – специально оборудованные сооружения, которые обустроены в соответствии с требованиями законодательства в области охраны окружающей среды и законодательства в области обеспечения санитарно-эпидемиологического благополучия населения и предназначены для долгосрочного складирования отходов в целях их последующих утилизации, обезвреживания, захоронения;

объекты обезвреживания отходов – специально оборудованные сооружения, которые обустроены в соответствии с требованиями законодательства в области охраны окружающей среды и законодательства в области обеспечения санитарно-эпидемиологического благополучия населения и предназначены для обезвреживания отходов;

оператор по обращению с ТКО – индивидуальный предприниматель или юридическое лицо, осуществляющие деятельность по сбору, транспортированию, обработке, утилизации, обезвреживанию, захоронению ТКО;

региональный оператор по обращению с ТКО – оператор по обращению с ТКО – юридическое лицо, которое обязано заключить договор на оказание услуг по обращению с ТКО с собственником ТКО, которые образуются и места накопления которых находятся в зоне деятельности регионального оператора;

группы однородных отходов – отходы, классифицированные по одному или нескольким признакам (происхождению, условиям образования, химическому и (или) компонентному составу, агрегатному состоянию и физической форме);

сбор отходов – прием или поступление отходов от физических лиц и юридических лиц в целях дальнейших обработки, утилизации, обезвреживания, транспортирования, размещения таких отходов;

баланс количественных характеристик образования, утилизации, обезвреживания, захоронения ТКО на территории субъекта Российской Федерации – соотношение количества образовавшихся ТКО и количественных характеристик их утилизации, обезвреживания, захоронения, передачи в другие субъекты Российской Федерации (поступления из других субъектов Российской Федерации) для последующих утилизации, обезвреживания, захоронения;

лимит на размещение отходов – предельно допустимое количество отходов конкретного вида, которые разрешается размещать определенным способом на установленный срок в объектах размещения отходов с учетом экологической обстановки на данной территории;

отходы от использования товаров – отходы, образовавшиеся после утраты товарами, упаковкой товаров полностью или частично своих потребительских свойств.

Территориальная схема разработана в целях организации и осуществления деятельности по сбору, транспортированию, обработке, утилизации, обезвреживанию, захоронению отходов, в том числе ТКО, образующихся на территории области, для предотвращения или снижения негативного воздействия отходов на здоровье человека и окружающую среду.

Территориальная схема создает пространственно-территориальную основу для реализации и развития системы обращения с отходами, в том числе с ТКО, на территории Новосибирской области.

Корректировка территориальной схемы осуществляется путем внесения в нее изменений по мере необходимости.

Основаниями для корректировки территориальной схемы являются:

изменение условий реализации территориальной схемы, в том числе соответствующие изменения законодательства Российской Федерации, выявление новых источников образования отходов, мест накопления отходов, объектов обработки, утилизации, обезвреживания, размещения отходов;

выявление способов оптимизации потоков с учетом действующих и вновь введенных объектов обработки, утилизации, обезвреживания, размещения отходов;

ввод в эксплуатацию новых объектов обработки, утилизации, обезвреживания, размещения отходов;

вывод из эксплуатации (ликвидация) объектов по обработке, утилизации, обезвреживанию, размещению отходов;

заключение соглашений между субъектами Российской Федерации по вопросам обращения с отходами.

Территориальная схема размещается для всеобщего и бесплатного доступа на официальном Интернет-сайте исполнительных органов государственной власти Новосибирской области.

Электронная модель территориальной схемы представляет собой информационную систему, включающую в себя базы данных, программное и техническое обеспечение, предназначенные для ввода, хранения, актуализации, обработки, анализа, представления, визуализации данных о системе организации и осуществления на территории субъекта Российской Федерации деятельности по накоплению (в том числе раздельному накоплению), сбору, транспортированию, обработке, утилизации, обезвреживанию, размещению отходов, образующихся на территории субъекта Российской Федерации, и (или) отходов, поступающих из других субъектов Российской Федерации.

Электронная модель территориальной схемы представлена в виде интерактивной электронной карты.

4. Краткая характеристика объекта разработки территориальной схемы обращения с отходами

Основными факторами, которые оказывают влияние на развитие системы обращения отходов производства и потребления в Новосибирской области, являются: неравномерность заселения территории – основная часть населения проживает в городских округах, сокращение сельского населения, сосредоточение крупных промышленных предприятий в городских округах и административных центрах муниципальных районов, различный уровень развития объектов инфраструктуры, транспортная доступность.

Основная масса образующихся ТКО направляется для захоронения. По состоянию на 01.11.2021 в Новосибирской области одиннадцать объектов, на которых размещаются ТКО, включены в ГРОРО; 2 объекта включены в региональный перечень объектов размещения ТКО в соответствии с Порядком формирования и изменения перечня объектов размещения твердых коммунальных отходов на территории субъекта Российской Федерации, утвержденным приказом Минприроды России от 14.05.2019 № 303 (далее – Перечень); 6 ОРО – на стадии включения в Перечень, остальные места, исторически используемые для размещения отходов, требуют приведения их в соответствие с экологическими и санитарно-гигиеническими требованиями или рекультивации.

Сбор вторичных материальных ресурсов организован в основном только в городских округах. Система утилизации вторичных материальных ресурсов и рынок продукции, произведенной на его основе, требует дальнейшего развития.

Эффективное решение проблем в области обращения с отходами возможно при комплексном подходе к решению задач на основе единой системы управления отходами. Система должна охватывать все процессы обращения с отходами и вторичными материальными ресурсами с учетом экономических, правовых, социальных аспектов.

Для развития деятельности в сфере обращения с отходами следует выделить основные направления:

определение оптимальных способов накопления, в том числе раздельного, транспортирования отходов от мест накопления до объектов по обработке, утилизации, обезвреживанию, размещению отходов;

максимальное использование отходов в качестве вторичных материальных ресурсов;

сокращение объема образования отходов производства и потребления;

модернизация и дооснащение, строительство и реконструкция объектов по обработке, утилизации, обезвреживанию, размещению отходов, обновление транспортного парка.

5. Характеристика природно-климатических условий, влияющих на организацию системы обращения с отходами

Новосибирская область практически расположена в географическом центре России, на юго-востоке Западно-Сибирской равнины и в предгорьях Салаирского кряжа. Дата образования – 28 сентября 1937 года. Площадь территории области – 177,8 тыс. кв. км (1% территории России). Протяженность территории с запада на восток – 642 км, с севера на юг – 444 км.

На севере Новосибирская область граничит с Томской областью, на юго-западе – с Казахстаном, на западе – с Омской областью, на юге – с Алтайским краем, на востоке – с Кемеровской областью.

При географическом районировании Новосибирскую область относят к территориям с суровым и холодным климатом. Одним из оснований для этого является такой показатель суровости климата, как большое число дней в году со средней суточной температурой воздуха ниже -15°С (90 дней и более). Средняя температура января от -16°С на юге до -20°С в северных районах. Средняя температура июля +18°С…+20°С.

Заморозки на почве начинаются во второй половине сентября и заканчиваются в конце мая. Продолжительность холодного периода – 178, теплого – 188, безморозного – 120 дней, 86 безоблачных дней в году, 67 – со сплошной облачностью.

Годовое количество осадков – около 425 мм, из них 20% приходится на май-июнь, в частности в период с апреля по октябрь выпадает (в среднем) 330 мм осадков, в период с ноября по март – 95 мм.

По состоянию на 01.01.2020 на территории Новосибирской области разведано:

8 месторождений углеводородного сырья;

75 месторождений твердых полезных ископаемых;

472 месторождения общераспространенных полезных ископаемых;

130 месторождений пресных и 30 месторождений минеральных подземных вод.

Эксплуатируется порядка 80 месторождений.

Новосибирская область – регион, одним из преимуществ которого является высокий уровень диверсификации экономики.

Важную роль в структуре валового регионального продукта (далее – ВРП) и в целом в экономической жизни региона играет промышленный комплекс, удельный вес которого по итогам 2019 года составил 20,9%.

Торговля является одним из динамично развивающихся секторов экономики Новосибирской области, на ее долю приходится 16,8% в структуре ВРП. Данная сфера характеризуется наличием крупных розничных сетей и значительного количества оптовых компаний.

Новосибирская область обладает развитым промышленным комплексом, в котором преобладают высокотехнологичные и наукоемкие производства.

Электрическая энергия производится тепловыми станциями ООО «СГК» и Филиалом ПАО «РусГидро» – «Новосибирская ГЭС». Доставка электрической

энергии потребителям осуществляется по электрическим сетям электросетевых компаний, крупнейшей из которых является АО «РЭС».

В структуре потребления электроэнергии наибольшую долю составляют промышленные потребители (30%), население (22%), непромышленные потребители (22%) и железнодорожный транспорт (12%). Доля сельхозпотребителей в общем объеме составляет около 4%, иные потребители потребляют порядка 10%.

Дорожно-транспортный комплекс Новосибирской области относится к числу важнейших отраслей жизнеобеспечения региона, от его функционирования зависит качество жизни населения, эффективность работы других отраслей экономики Новосибирской области и возможность использования ее социально-экономического потенциала.

Транспортный комплекс Новосибирской области располагает локальными центрами накопления, обработки и распределения грузо- и пассажиропотоков с комплексами складских и таможенных терминалов, железнодорожных станций-терминалов, вокзалов, аэропортом «Толмачево».

Общая протяженность автомобильных дорог Новосибирской области составляет 28,2 тыс. км.

Новосибирская область занимает лидирующие позиции по объемам вводимого жилья среди регионов Сибирского федерального округа. В 2020 году в Новосибирской области введено в эксплуатацию 1 940 тыс. кв. м жилья.

Сельскохозяйственным производством в Новосибирской области занимаются 468 организаций. Они производят более 60% объема сельскохозяйственной продукции региона.

Малые формы в сельском хозяйстве Новосибирской области представлены 291 тыс. личных подсобных хозяйств, 1097 крестьянскими (фермерскими) хозяйствами, 29 сельскохозяйственными потребительскими кооперативами, совокупная доля которых в общем объеме производства составляет 37,5%.

Приоритетным направлением развития сельского хозяйства Новосибирской области является модернизация отрасли животноводства. Это позволяет стабилизировать поголовье основных видов сельскохозяйственных животных, улучшать условия содержания скота и птицы в хозяйствах области.

Среди регионов Сибирского федерального округа Новосибирская область занимает второе место по обороту розничной торговли после Красноярского края (511 млрд руб.). На потребительском рынке Новосибирской области работают более 100 крупных сетевых компаний международного, федерального и регионального значения, реализующих продовольственные и непродовольственные товары.

6. Нахождение источников образования отходов

Площадь территории Новосибирской области составляет 177,76 тыс. кв. км. На территории области действуют 458 муниципальных образований: 5 городских округов, 26 городских и 427 сельских поселений.

По численности населения Новосибирская область занимает шестнадцатое место в Российской Федерации и второе место в Сибирском федеральном округе (после Красноярского края).

По плотности населения – 15,67 чел./кв. км – среди регионов, входящих в Сибирский федеральный округ, Новосибирская область уступает место только Кемеровской области (27,51 чел./кв. км).

Новосибирская область многонациональна, в ней проживают представители более ста национальностей: около 90% населения составляют русские, следующие по численности – немцы (более 1%), татары, украинцы (чуть менее 1%); все остальные – 7%.

На 01.01.2021 общая численность населения Новосибирской области составила 2785,8 тыс. человек, по сравнению с предыдущим годом она уменьшилась на 12,4 тыс. человек (на 0,4%). Из них городское население – 79,3%, сельское – 20,7%. Численность горожан снизилась на 8,4 тыс. (на 0,4%) и составила 2208 тыс. человек, число сельских жителей сократилось с 581,8 тыс. до 577,8 тыс. человек (на 0,7%).

Новосибирская область относится к регионам с явной урбанизацией населения – удельный вес городских жителей составляет 79,3%. Административный центр г. Новосибирск – третий по численности и статусу город-миллионер России – является также административным центром Сибирского федерального округа.

Население размещено по территории очень неравномерно. Этому способствует сложившаяся в области система расселения – разделение на восточную часть с доминированием крупнейшего города и западную, преимущественно сельскую. Расстояние до областного центра становится главным фактором развития территории.

Среди районов восточной зоны лидирует Новосибирский район (52,23 чел./кв. км). В Мошковском и Черепановском районах плотность населения превышает среднее значение по области (15,67 чел./кв. км) и составляет, соответственно, 15,82 и 15,71 чел./кв. км. Самые низкие показатели имеют Колыванский (2,22 чел./кв. км) и Чулымский (2,44 чел./кв. км) районы.

На западе области наименее заселенными являются Северный (0,58 чел./кв. км), Кыштовский (0,88 чел./кв. км) и Убинский (0,99 чел./кв. км) районы. Исключение в этой группе составляют Барабинский, Куйбышевский, Татарский и Карасукский районы с относительно крупным городом и выгодным географическим положением (вблизи железнодорожных магистралей). Максимальная плотность населения отмечена в Карасукском районе (9,84 чел./кв. км).

Основная часть городского населения области сосредоточена в городских округах (1827 тыс. человек, или 82,7%). Жители центра региона – городского

округа город Новосибирск (1620,2 тыс. человек) – составляют 58,2% всего населения области или 73,4% городского населения. По сравнению с предыдущим годом численность новосибирцев уменьшилась на 5,4 тыс. человек (на 0,3%). На долю городских округов Бердск, Искитим, Обь и Кольцово приходится 9,4% городского населения области. За 2020 год в них (за исключением г. Обь и р.п. Кольцово) также сократилось число жителей.

На рисунке 6.1 представлена численность городского населения в городских округах Новосибирской области (кроме г. Новосибирска) на начало 2020–2021 гг.

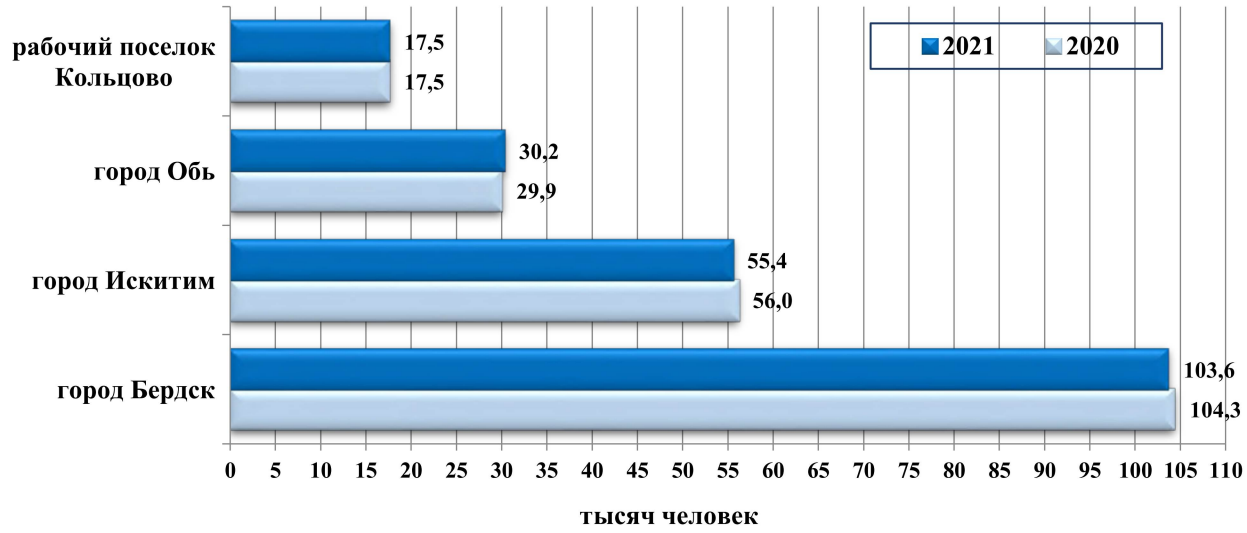

Рис. 6.1 Численность городского населения в городских округах Новосибирской области (кроме г. Новосибирска) на начало 2020-2021 гг.

Почти 381 тыс. горожан (17,3% городского населения) проживает в 10 малых городах с численностью до 50 тыс. человек и 16 поселках городского типа.

В среднем на один город приходится 21 тыс. человек. Наибольшая численность зафиксирована в г. Куйбышеве (43,2 тыс. человек), наименьшая – в г. Каргате (8,9 тыс. человек).

На рисунке 6.2 представлена численность городского населения в малых городах Новосибирской области на начало 2021 года.

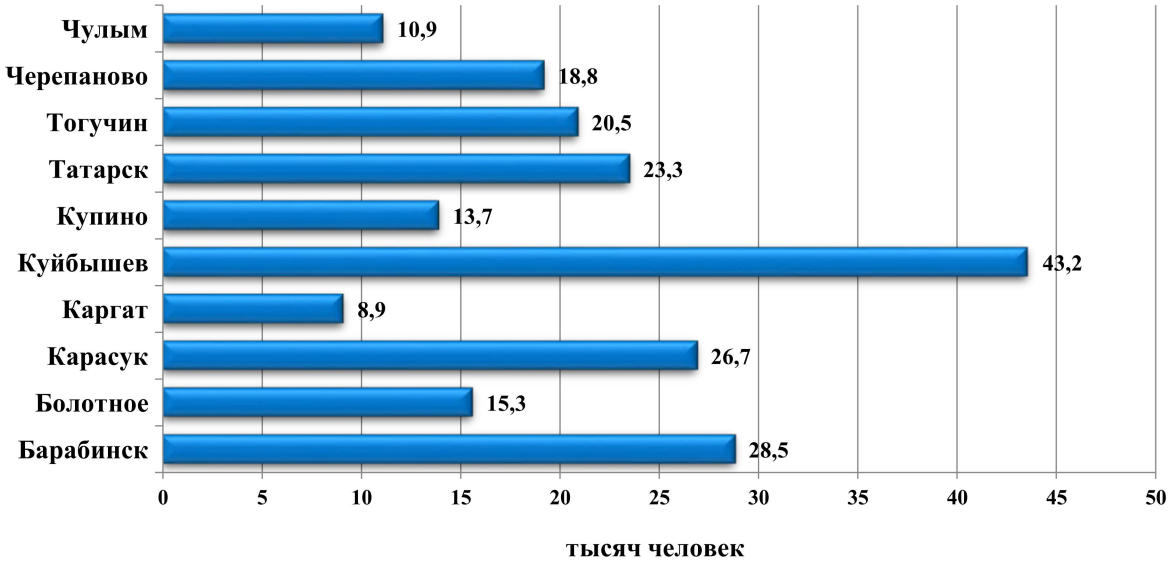

Рис. 6.2 Численность городского населения в малых городах Новосибирской области на начало 2021 года

Численность жителей поселков городского типа (рабочих поселков) в 2021 году составила 171 тыс. человек (7,7% городского населения). На один поселок в среднем приходится 10,7 тыс. человек. Наиболее крупными являются рабочие поселки Краснообск, Линево, Коченево и Сузун. Менее 5 тыс. человек проживает в р.п. Дорогино и Посевная Черепановского района, р.п. Станционно-Ояшинский Мошковского района.

На рисунке 6.3 представлена численность городского населения в поселках городского типа (кроме рабочего поселка Кольцово) Новосибирской области на начало 2021 года.

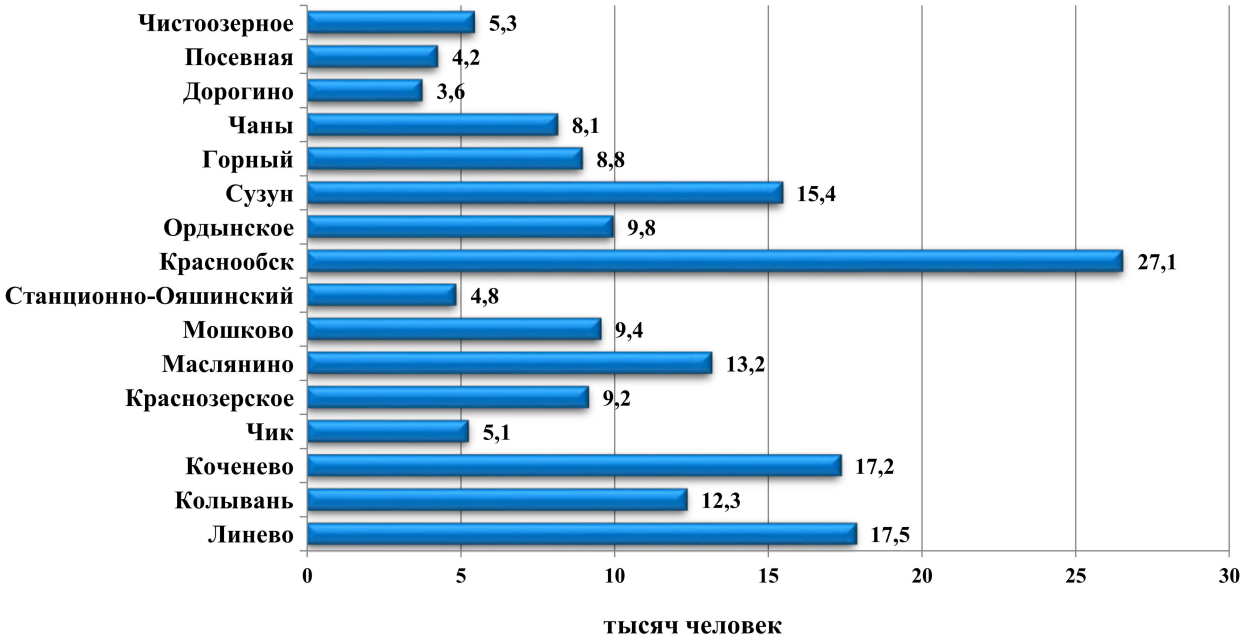

Рис. 6.3 Численность городского населения в поселках городского типа (кроме рабочего поселка Кольцово) Новосибирской области на начало 2021 года

В сельской местности области на начало 2021 года насчитывалось 427 сельских поселений (сельсоветов) и 1514 сельских населенных пунктов, из которых 57 (3,8%) – без населения. Численность сельских жителей составила 577,8 тыс. человек.

По сравнению с предыдущим годом сельское население сократилось в 29 муниципальных районах области, в одном районе увеличилось – Новосибирском (на 3,2%). Наибольшие потери сельчан произошли в Каргатском (3,2%), Куйбышевском (2,8%), Купинском (2,5%), Убинском и Чановском (по 2,2%), Барабинском и Краснозерском (по 2,1%) районах.

Число сельских муниципальных образований (сельсоветов) колеблется от 9 в Баганском и Мошковском районах до 21 в Татарском. По 15 и более сельсоветов находится в 12 районах, среди которых, кроме Татарского района, можно выделить Ордынский, Тогучинский (по 20 сельсоветов) и Искитимский (19).

Наибольшее число сельских населенных пунктов отмечено в Тогучинском (105), Новосибирском (80) и Куйбышевском (77) районах, а наименьшее – в Кочковском (19), Доволенском (27) и Маслянинском (29) районах. В среднем по области на один район приходится 50 населенных пунктов (включая пункты без населения).

В соответствии с постановлением Правительства Российской Федерации от 22.09.2018 № 1130 «О разработке, общественном обсуждении, утверждении, корректировке территориальных схем в области обращения с отходами производства и потребления, в том числе с твердыми коммунальными отходами, а также о требованиях к составу и содержанию таких схем» «источник образования отходов» – это объект капитального строительства или другой объект, а также их совокупность, объединенные единым назначением и (или) неразрывно связанные физически или технологически и расположенные в пределах одного или нескольких земельных участков, на которых образуются отходы.

В качестве источников образования ТКО рассматривается совокупность объектов капитального строительства, объединенных единым назначением, расположенных в пределах одного или нескольких земельных участков, на которых образуются отходы, а именно населенных пунктов.

Население городского округа город Новосибирск составляет 1 620 162 человека, что составляет 58,2% жителей области. Данный факт имеет влияние на систему обращения с отходами, распределение потоков отходов, таким образом, внутри источника образования отходов городского округа город Новосибирск все население разделяется в соотвествии с административным делением по районам.

6.1. Наименования источников образования отходов на территории Новосибирской области

Данные о численности населения по населенным пунктам в разрезе муниципальных образований Новосибирской области приведены в приложении № 1 к территориальной схеме и в электронной модели территориальной схемы.

6.2. Сведения о почтовом адресе и/или географических координатах источников образования отходов на территории Новосибирской области

Нахождение источников образования отходов на территории Новосибирской области приведены в электронной модели территориальной схемы.

Перечень юридических лиц и индивидуальных предпринимателей, образующих отходы, приведен в электронной модели территориальной схемы, а также в приложениях № 2–2.8 к территориальной схеме.

7. Количество образующихся отходов

Методика расчета объема и массы ТКО: в качестве источников образования ТКО рассматриваются территориально обособленные объекты – населенные пункты.

Для расчета количества (объема и массы) ТКО, образующихся в зоне действия регионального оператора, необходимо учитывать следующие виды отходообразователей:

население населенного пункта;

прочие отходообразователи.

Приказом департамента по тарифам Новосибирской области от 20.10.2017 № 342-ЖКХ «Об утверждении нормативов накопления твердых коммунальных отходов на территории Новосибирской области» утверждены нормативы накопления твердых коммунальных отходов на территории Новосибирской области, в том числе нормативы накопления твердых коммунальных отходов в отношении домовладений на территории Новосибирской области.

Нормативы накопления ТКО в отношении домовладений на территории Новосибирской области указаны в таблице 7.1.

Таблица 7.1 – Нормативы накопления ТКО в отношении домовладений на территории Новосибирской области

Виды объектов	Расчетная единица, в отношении которой устанавливается норматив	Объем отходов (куб. м в год)	Масса отходов (кг в год)
Многоквартирные и индивидуальные жилые дома	1 проживающий	2,38	392,95

Норматив накопления – это основа всех расчетов и стратегических решений для санитарной очистки территорий от ТКО и в отдельности для каждого из элементов системы управления. Также для принятия стратегических решений огромное значение имеет морфологический состав отходов и плотность, которые за последнее время сильно изменились.

Расчет объемов ТКО, образуемых в среднем в год у населения, производится по формуле (1):

$V_{тко} = n*2,38,$

где n – число жителей конкретного населенного пункта.

Расчет массы отходов ТКО, образуемых в год у населения, производится по формуле (2):

Мтко = n*0,39295,

где n – число жителей конкретного населенного пункта.

Объем и масса образования ТКО от населения и прочих отходообразователей по муниципальным районам и городским округам Новосибирской области приведены в таблице 7.2.

Объем и масса образования ТКО от населения на территории Новосибирской области по населенным пунктам приведены в электронной модели территориальной схемы.

Объем и масса образования ТКО, образуемых прочими отходообразователями, по муниципальным районам и городским округам Новосибирской области приведены в электронной модели территориальной схемы.

Суммарный объем и масса ТКО, образуемых населением и прочими отходообразователями, по муниципальным районам и городским округам Новосибирской области представлены в таблице 7.2.

Таблица 7.2 – Суммарный объем и масса ТКО, образуемых населением и прочими отходообразователями, по муниципальным районам и городским округам Новосибирской области

Наименование муниципального района или городского округа	Население (человек)	Объем ТКО, образуемых населением и прочими отходообразователями (куб. м) (по нормативу)	Среднегодовая масса ТКО, образуемых населением и прочими отходообразователями в период работы регионального оператора (тонн)
Новосибирская область	2785836	9 741 289,65	967 825,39
Городской округ город Новосибирск	1620162	6 491 373,91	559 050,75
Городской округ город Бердск	103561	382 458,60	38 642,91
Городской округ город Искитим	55433	189 799,16	21 417,77
Городской округ город Обь	30195	78 550,53	10 419,04
Рабочий поселок Кольцово	17489	45 539,06	6 034,73
Баганский район	14668	35 945,42	7 733,44
Барабинский район	40195	109 641,64	18 774,10
Болотнинский район	26419	72 483,81	21 257,16
Венгеровский район	18047	43 574,31	5 009,15
Доволенский район	15504	41 058,61	4 395,67
Здвинский район	13542	37 026,86	6 325,14
Искитимский район	58511	156 714,02	22 607,02

Карасукский район	42515	104 105,74	22 415,28
Каргатский район	15157	37 173,84	3 789,17
Колыванский район	23449	71 123,72	6 635,78
Коченёвский район	45627	133 821,36	15 948,24
Кочковский район	13292	35 266,91	3 768,53
Краснозерский район	28765	76 197,63	8 155,41
Куйбышевский район	55546	151 615,00	25 944,18
Купинский район	27070	65 538,54	4 631,82
Кыштовский район	9819	31 369,22	7 354,35
Маслянинский район	23485	66 737,14	3 876,53
Мошковский район	40995	106 943,14	14 145,68
Новосибирский район	147850	382 843,03	51 016,91
Ордынский район	35846	108 190,16	16 772,59
Северный район	9066	22 792,08	6 247,02
Сузунский район	31399	76 936,87	5 182,84
Татарский район	37260	89 948,71	10 341,94
Тогучинский район	54531	154 790,78	11 599,20
Убинский район	13786	33 806,17	3 446,43
Усть-Таркский район	10933	26 394,79	3 034,58
Чановский район	22475	54 267,32	6 238,19
Черепановский район	45753	135 851,61	7 552,17
Чистоозерный район	16617	40 234,42	2 843,26
Чулымский район	20874	51 175,54	5 218,39

В таблице 7.3 представлены данные об отходах, образовавшихся на территории Новосибирской области, систематизированные по классам опасности, за 2017 год.

Таблица 7.3 – Данные об отходах, образовавшихся на территории Новосибирской области, систематизированные по классам опасности, за 2020 год

Класс опасности отходов для окружающей природной среды	Количество (тонн)
I класс опасности для окружающей среды	238,090
II класс опасности для окружающей среды	5 246,460
III класс опасности для окружающей среды	9 140,698
IV класс опасности для окружающей среды	305 481,430
V класс опасности для окружающей среды	89 168 464,944
Всего отходов	89 488 571,622

Наибольший вклад в количество образующихся отходов в Новосибирской области вносят предприятия по добыче полезных ископаемых, по обеспечению электрической энергией, газом и паром, кондиционированию воздуха, обрабатывающие производства.

Среди отходов I класса опасности наибольшее количество образующихся отходов составляют ртутьсодержащие отходы (лампы, приборы, термометры), II класса опасности – аккумуляторы свинцовые отработанные неповрежденные, с электролитом, III класса опасности – свинцовые пластины отработанных аккумуляторов, навоз свиней свежий, пыль цементная, IV класса опасности – отходы из жилищ несортированные (исключая крупногабаритные), отходы (осадки) из выгребных ям, мусор от офисных и бытовых помещений организаций несортированный (исключая крупногабаритный), V класса опасности – вскрышные породы в смеси практически неопасные.

Сведения об образовании, использовании, обезвреживании и размещении отходов производства и потребления, систематизированные по видам отходов и классам опасности отходов для окружающей среды на 2020 год, приведены в приложении № 3 к территориальной схеме.

8. Целевые показатели по обезвреживанию, утилизации и размещению отходов

8.1. Об установленных в Новосибирской области целевых показателях по обезвреживанию, утилизации и размещению отходов и о достигнутых значениях указанных целевых показателей

Оценка эффективности территориальной схемы проводится по целевым показателям, достижение которых говорит о формировании системы комплексного управления отходами в соответствии с территориальной схемой обращения с отходами на территории области.

Для достижения целей необходимо решение следующих задач:

Создание комплексной системы обращения с отходами, ориентированной на межмуниципальное размещение объектов по обращению с отходами в области.

Создание в Новосибирской области условий для реализации инвестиционных проектов по строительству объектов по обращению с отходами.

Ликвидация несанкционированных свалок и рекультивация земель, нарушенных в области в результате негативного воздействия отходов.
Материально-техническое обеспечение сбора и вывоза отходов.

Создание системы экологического воспитания населения области по вопросам обращения с отходами, повышение социальной активности населения Новосибирской области.

В соответствии с Основами государственной политики в области экологического развития Российской Федерации на период до 2030 года стратегической целью государственной политики в области экологического развития является решение социально-экономических задач, обеспечивающих экологически ориентированный рост экономики, сохранение благоприятной окружающей среды, биологического разнообразия и природных ресурсов для удовлетворения потребностей нынешнего и будущих поколений, реализации права каждого человека на благоприятную окружающую среду, укрепления правопорядка в области охраны окружающей среды и обеспечения экологической безопасности.

Постановлением Правительства Российской Федерации от 15.04.2014 № 326 «Об утверждении государственной программы Российской Федерации «Охрана окружающей среды» утверждена государственная программа Российской Федерации «Охрана окружающей среды».

Целевые индикаторы, установленные для Новосибирской области на 2012–2024 годы в приложении № 2 к государственной программе Российской Федерации «Охрана окружающей среды», утвержденной Постановлением Правительства Российской Федерации от 15.04.2014 № 326 «Об утверждении государственной программы Российской Федерации «Охрана окружающей среды», приведены в таблице 8.1.

Таблица 8.1 – Целевые индикаторы, установленные для Новосибирской области

Наименование показателя (индикатора)	Значения показателя (индикатора) по годам (процентов)	
	2021	2022
Доля обезвреженных и утилизированных отходов производства и потребления в общем количестве образующихся отходов I–IV классов опасности	66	67
Доля направленных на захоронение твердых коммунальных отходов, в том числе прошедших обработку (сортировку), в общей массе образованных твердых коммунальных отходов	99,6	99,6
Доля направленных на утилизацию отходов, выделенных в результате разделенного накопления и обработки (сортировки) твердых коммунальных отходов, в общей массе образованных твердых коммунальных отходов	0,4	0,4
Доля твердых коммунальных отходов, направленных на обработку (сортировку), в общей массе образованных твердых коммунальных отходов	3,1	3,1

Данные об образовании, утилизации, обезвреживании отходов I–IV классов опасности в Новосибирской области в 2020 году (в тоннах) приведены в таблице 8.2.

Таблица 8.2 – Данные об образовании, утилизации, обезвреживании отходов I-V классов опасности в Новосибирской области в 2020 году* (в тоннах)

	Образовано	Утилизировано	Обезврежено	Утилизировано и обезврежено
Отходы I класса	238,090	146,413	107,913	254,326
Отходы II класса	5 246,460	1 352,639	20,588	1 373,227
Отходы III класса	9 140,698	8 693,854	1 597,679	10 291,533
Отходы IV класса	305 481,430	47 196,218	5 175,287	52 371,505
Отходы V класса	89 168 464,944	268 254,963	5 468,875	273 723,838
Итого:	89 488 571,622	325 644,087	12 370,342	338 014,429

Данные приведены по сведениям федерального статистического наблюдения по форме № 2-ТП (отходы) за 2020 год. *

Постановлением Правительства Новосибирской области от 19.01.2015 № 10-п «Об утверждении государственной программы Новосибирской области «Развитие системы обращения с отходами производства и потребления в Новосибирской области» утверждена Государственная программа Новосибирской области «Развитие системы обращения с отходами производства и потребления в Новосибирской области». Целью данной программы является совершенствование системы обращения с отходами производства и потребления в городских округах и муниципальных районах Новосибирской области, направленное на снижение негативного воздействия отходов производства и потребления на окружающую среду, повышение уровня экологической безопасности и сохранение природных систем.

Значения целевых индикаторов приведены в таблице 8.3.

Таблица 8.3 – Целевые индикаторы в области утилизации, обезвреживания и размещения отходов

№ п/п	Наименование целевого индикатора	Единица измерения	Значение целевого индикатора	
			в том числе по годам	
			2021	2022
1	2	3	4	5
1	Доля направленных на утилизацию отходов, выделенных в результате раздельного накопления и обработки (сортировки) твердых коммунальных отходов, в общей массе образованных твердых коммунальных отходов (ежегодно)	%	0,4	0,4
2	Введенные в промышленную эксплуатацию мощности по утилизации твердых коммунальных отходов (нарастающим итогом)	тыс. тонн	0	0
3	Доля направленных на захоронение твердых коммунальных отходов, в том числе прошедших обработку (сортировку), в общей массе образованных твердых коммунальных отходов (ежегодно)	%	99,6	99,6
4	Доля твердых коммунальных отходов, направленных на обработку (сортировку), в общей массе образованных твердых коммунальных отходов (нарастающим итогом)	%	3,1	3,1
5	Доля организаций в сфере обращения с отходами, деятельность которых в единой системе регулируется региональным оператором по обращению с твердыми коммунальными отходами (нарастающим итогом)	%	100	100
6	Доля населения, которому предоставлена коммунальная услуга по обращению с твердыми коммунальными отходами на территории Новосибирской области (ежегодно)	%	90	90
7	Введены в промышленную эксплуатацию мощности по обработке (сортировке) твердых коммунальных отходов (нарастающим итогом)	тыс. тонн	55	55

8	Доля муниципальных районов и городских округов Новосибирской области, обеспеченных полигонами твердых коммунальных отходов, отвечающими установленным требованиям, от общего количества муниципальных районов и городских округов Новосибирской области (нарастающим итогом)	%	74,3	77,1
9	Доля твердых коммунальных отходов, захораниваемых на полигонах твердых коммунальных отходов, отвечающих установленным требованиям, от количества твердых коммунальных отходов, образующихся у населения муниципальных районов и городских округов Новосибирской области (ежегодно)	%	90	90
10	Количество полигонов твердых коммунальных отходов, отвечающих установленным требованиям (нарастающим итогом)	шт.	14	15
11	Количество площадок временного накопления твердых коммунальных отходов, созданных на территории Новосибирской области (ежегодно)	шт.	1	1
12	Доля приобретенных контейнеров (емкостей) для накопления твердых коммунальных отходов на территории Новосибирской области от потребности (нарастающим итогом)	%	48,8	48,8
13	Количество приобретенных контейнеров для раздельного накопления твердых коммунальных отходов на территории Новосибирской области (ежегодно)	ед.	5000	-
14	Доля муниципальных районов, городских округов Новосибирской области, на территории которых имеется не менее шести мест сбора отдельных видов опасных отходов, образующихся у населения, оборудованных специализированными контейнерами для отработанных ртутьсодержащих ламп, гальванических элементов питания (батареек), от общего количества муниципальных районов и городских округов Новосибирской области (кроме города Новосибирска)	%	97	97

Стратегией социально-экономического развития Новосибирской области на период до 2030 года, утвержденной постановлением Правительства Новосибирской области от 19.03.2019 № 105-п «О Стратегии социально-экономического развития Новосибирской области на период до 2030 года», установлены показатели социально-экономического развития Новосибирской области, характеризующие результат достижения целей стратегии, решения поставленных задач, в том числе показатель «Доля ТКО, направленных на обработку, в общем объеме образованных ТКО на территории Новосибирской области» (приложение № 8), для которого установлены значения в таблице 8.4.

Таблица 8.4 – Показатель «Доля ТКО, направленных на обработку, в общем объеме образованных ТКО на территории Новосибирской области»

Наименование показателя	Ед. изм.	Сценарии	Годы реализации стратегии											
			I этап						II этап					
			2019	2020	2021	2022	2023	2024	2025	2026	2027	2028	2029	2030
Доля ТКО, направленных на обработку, в общем объеме образованных ТКО на территории Новосибирской области	%	I	2,0	11,5	26,6	41,3	56,2	68,2	70,2	72,2	74,2	76,2	78,2	80,2
		II	2,0	11,5	26,6	41,3	56,2	68,2	70,2	72,2	74,2	76,2	78,2	80,2
		III	2,0	11,6	26,7	41,4	56,3	68,3	70,3	72,3	74,3	76,3	78,3	80,3

Указом Президента Российской Федерации от 21.07.2020 № 474 «О национальных целях развития Российской Федерации на период до 2030 года» определены целевые показатели социально-экономического развития Российской Федерации до 2030 года, значения которых учтены в таблице 8.5.

Таблица 8.5 – Целевые показатели утилизированных, обработанных и размещенных ТКО в общей массе ТКО, образованных на территории Новосибирской области

Наименование показателя	Годы реализации								
	2022	2023	2024	2025	2026	2027	2028	2029	2030
Доля направленных на захоронение твердых коммунальных отходов, в том числе прошедших обработку (сортировку), в общей массе образованных твердых коммунальных отходов, %	99	99	97	86	75	74	70	60	49,9
Доля направленных на утилизацию отходов, выделенных в результате раздельного накопления и обработки (сортировки) твердых коммунальных отходов, в общей массе образованных твердых коммунальных отходов, %	1	1	3	14	25	26	30	40	50,1
Доля твердых коммунальных отходов, направленных на обработку (сортировку), в общей массе образованных твердых коммунальных отходов, %	3,1	7	10	45	80	82	85	90	100

8.2. Основные выводы по разделу

Прогнозные значения целевых показателей по утилизации, обезвреживанию и размещению отходов, в том числе ТКО, в Новосибирской области должны быть направлены на снижение негативного воздействия отходов на здоровье человека и окружающую среду. В соответствии с пунктом 8 статьи 12 Федерального закона от 24.06.1998 № 89-ФЗ «Об отходах производства и потребления» захоронение отходов, в состав которых входят полезные компоненты, подлежащие утилизации, запрещается. Перечень видов отходов, в состав которых входят полезные компоненты, захоронение которых запрещается, устанавливается Правительством Российской Федерации (пункт 8 введен Федеральным законом от 29.12.2014 № 458-ФЗ «О внесении изменений в Федеральный закон «Об отходах производства и потребления», отдельные законодательные акты Российской Федерации и признании утратившими силу отдельных законодательных актов (положений законодательных актов) Российской Федерации»).

Целевые показатели представляют общую картину, сложившуюся в области утилизации, обезвреживания и размещения отходов на текущий момент, а также определяют развитие на ближайшие годы. После оснащения всех объектов обработки и размещения отходов весовым контролем и сбора аналитических данных необходимо будет откорректировать показатели в программе и территориальной схеме.

9. Места накопления отходов

Перечень существующих мест накопления - контейнерных площадок для накопления, в том числе раздельного накопления, ТКО на территории Новосибирской области представлен в электронной модели территориальной схемы.

По состоянию на 01.11.2021 года на территории Новосибирской области размещено 26 634 контейнеров для накопления ТКО, в том числе 2 353 контейнера для раздельного накопления полезных компонентов ТКО. Потребность в дополнительном оснащении контейнерами для накопления ТКО составляет 27034 контейнера, в том числе 9 829 контейнеров для раздельного накопления полезных компонентов ТКО.

Планируемое оснащение контейнерных площадок, расположенных на территории Новосибирской области, контейнерами для накопления ТКО, в том числе для раздельного накопления полезных компонентов ТКО, в разбивке по годам (штук)

	2021	2022	2023	2024	2025	2026	2027	2028
Количество контейнеров и бункеров, планируемых к приобретению региональным оператором, в том числе:	3864	4243	4243	4243	2643	2643	2643	2512
для накопления смешанных ТКО	1333	3200	3200	3200	1600	1600	1600	1472
для раздельного накопления полезных компонентов ТКО	2531	1043	1043	1043	1043	1043	1043	1040

9.1. Выбор оптимальных способов накопления и транспортировки отходов от мест их образования к местам назначения (обработки, утилизации, обезвреживания, размещения)

Главным условием санитарной очистки территории является своевременное удаление ТКО с территорий домовладений при соблюдении следующих требований:

Удаление ТКО из домовладений должно осуществляться регулярно, с установленной периодичностью по маршрутным графикам.

Все населенные пункты охватываются единой системой санитарной очистки.

Вывоз ТКО осуществляется спецтранспортом, предназначенным для этих целей.

Все эти требования выполнимы при планово-регулярной системе санитарной очистки.

Количество контейнеров, устанавливаемых на контейнерных площадках, определяется исходя из расчетного норматива накопления ТКО и численности проживающего населения. В связи с тенденцией увеличения объема ТКО, образуемого населением, а также тенденцией к изменению морфологического состава в сторону увеличения вторичного сырья в составе ТКО необходимо устанавливать контейнеры для раздельного накопления отходов. Установка подобных контейнеров выполняет следующие функции: улучшение эпидемиологического и эстетического состояния территории, а также экологическое воспитание населения. Кроме того, данное требование предусмотрено нормативными документами, в частности Федеральным законом от 24.06.1998 № 89-ФЗ «Об отходах производства и потребления».

Раздельно накапливаемые ТКО направляются на объекты обработки, указанные в приложении № 4 к территориальной схеме, с последующей транспортировкой отобранных фракций на объекты утилизации, указанные в приложении № 4.1 к территориальной схеме.

Согласно данным из статистического сборника «Населенные пункты Новосибирской области (на 1 января 2021 года)», составленным Территориальным органом Федеральной службы государственной статистики по Новосибирской области, в сельской местности области 57 пунктов без населения.

По данным министерства транспорта и дорожного хозяйства Новосибирской области 193 населенных пункта относятся к труднодоступным, движение к которым по автомобильным дорогам регионального и межмуниципального значения Новосибирской области может быть затруднено в период неблагоприятных погодных условий.

Согласно пункту 8.4 постановления Правительства Новосибирской области от 11.05.2017 № 176-п «Об утверждении порядка накопления твердых коммунальных отходов (в том числе их раздельного накопления) на территории Новосибирской области», взаимодействие с региональным оператором при организации накопления ТКО осуществляется в соответствии с договором на оказание услуг по обращению с ТКО, а согласно подпункту 3 пункта 9 возможен прием ТКО в пакетах или других предназначенных для их накопления емкостях без использования дополнительных устройств для предварительного накопления.

Периодичность вывоза ТКО осуществляется в соответствии с санитарными правилами и нормами СанПиН 2.1.3684-21, утвержденными постановлением Главного государственного санитарного врача РФ от 28.01.2021 № 3 и другими действующими нормативно-правовыми актами.

9.2. Основные выводы по разделу

Существующая и рекомендуемая к применению планово-регулярная система накопления и удаления ТКО позволит поддерживать надлежащий уровень санитарной очистки территорий, обеспечивая комфорт проживания и

эпидемиологическую безопасность жителей при выполнении следующих рекомендаций:

Для соблюдения требований законодательства и систематизации информации о местах накопления ТКО требуется ведение реестра мест (площадок) накопления ТКО.

Необходимо организовать систему раздельного накопления в местах первичного образования отходов.

При необходимости скорректировать количество контейнеров для накопления несортированных отходов с учетом фактического образования ТКО.

Стремиться к оснащению всех установленных контейнерных площадок контейнерами для раздельного накопления отходов.

10. Места нахождения объектов обработки, утилизации, обезвреживания отходов и объектов размещения отходов, включенных в ГРОРО

На сегодняшний день основная масса ТКО размещается на полигонах, включенных в ГРОРО.

По состоянию на 01.11.2021 в Новосибирской области существует 35 объектов размещения отходов, включенных в ГРОРО, из них 11 объектов, на которых размещаются ТКО, 2 объекта размещения отходов, не принимающие ТКО, и 22 объекта размещения промышленных отходов.

Кроме того, 2 ОРО включены в региональный перечень объектов размещения ТКО в соответствии с Порядком формирования и изменения перечня объектов размещения твердых коммунальных отходов на территории субъекта Российской Федерации, утвержденным приказом Минприроды России от 14.05.2019 № 303 и 6 ОРО находятся в стадии включения в Перечень.

Статьей 12 Федерального закона от 24.06.1998 № 89-ФЗ «Об отходах производства и потребления»;

едиными требованиями к объектам обработки, утилизации, обезвреживания, размещения твердых коммунальных отходов, утвержденными постановлением Правительства РФ от 12.10.2020 № 1657;

в части необходимости наличия лицензии на обращение с отходами I–IV класса опасности – статьей 12 Федерального закона от 04.05.2011 № 99-ФЗ «О лицензировании отдельных видов деятельности»;

Запреты на создание и функционирование объектов размещения отходов определены:

в части запрета на размещение (хранение и захоронение) отходов на объектах, не внесенных в ГРОРО, – пунктом 7 статьи 12 Федерального закона от 24.06.1998 № 89-ФЗ «Об отходах производства и потребления»;

в части запрета на захоронение отходов в границах населенных пунктов, лесопарковых, курортных, лечебно-оздоровительных, рекреационных зон, а также водоохранных зон, на водосборных площадях подземных водных объектов, которые используются в целях питьевого и хозяйственно-бытового водоснабжения, в местах залегания полезных ископаемых и ведения горных работ в случаях, если возникает угроза загрязнения мест залегания полезных ископаемых и безопасности ведения горных работ, – пунктом 5 статьи 12 Федерального закона от 24.06.1998 № 89-ФЗ «Об отходах производства и потребления»;

в части запрета размещения опасных отходов и радиоактивных отходов на территориях, прилегающих к городским и сельским поселениям, в лесопарковых, курортных, лечебно-оздоровительных, рекреационных зонах, на путях миграции животных, вблизи нерестилищ и в иных местах, в которых может быть создана опасность для окружающей среды, естественных экологических систем и здоровья человека, – статьей 51 Федерального закона от 10.01.2002 № 7-ФЗ «Об охране окружающей среды»;

в части запрета размещения объектов размещения отходов производства и потребления в границах водоохранных зон – частью 15 статьи 65 Водного кодекса Российской Федерации от 03.06.2006 № 74-ФЗ;

с 01.01.2017 в части запрета захоронения отходов, в состав которых входят полезные компоненты, подлежащие утилизации, – пунктом 8 статьи 12 Федерального закона от 24.06.1998 № 89-ФЗ «Об отходах производства и потребления»;

с 01.01.2016 в части запрета применения ТКО для рекультивации земель и карьеров – пунктом 10 статьи 12 Федерального закона от 24.06.1998 № 89-ФЗ «Об отходах производства и потребления».

Сведения об объектах обработки, утилизации, обезвреживанию, размещению отходов представлены в электронной модели территориальной схемы, а также в Приложениях № 4–4.5 к территориальной схеме.

10.1. Основные выводы по разделу

При определении мест размещения объектов ТКО необходимо учитывать решения, принятые в схемах территориального планирования Новосибирской области и районов Новосибирской области, сведения о наличии ООПТ, иные ограничения использования территорий. Также необходимо проанализировать возможность соблюдения требований санитарно-эпидемиологического, водного, земельного, лесного законодательства, обеспечения нормативных размеров санитарно-защитных зон, транспортной доступности.

На основании Закона Новосибирской области от 18.12.2015 № 24-ОЗ «О планировании социально-экономического развития Новосибирской области» разрабатывается стратегия социально-экономического развития Новосибирской области для определения приоритетов, целей и задач социально-экономического развития области, согласованных с приоритетами и целями социально-экономического развития Российской Федерации, которая содержит приоритеты, цели, задачи и направления социально-экономической политики Новосибирской области; информацию о государственных программах, утверждаемых в целях реализации стратегии.

Стратегия социально-экономического развития Новосибирской области является основой для разработки государственных программ, в том числе государственной программы Новосибирской области развития системы обращения с отходами производства и потребления, схемы территориального планирования.

В соответствии с Федеральным законом от 24.06.1998 № 89-ФЗ «Об отходах производства и потребления» с изменениями, внесенными Федеральным законом от 25.12.2018 № 483-ФЗ «О внесении изменений в статью 29.1 Федерального закона «Об отходах производства и потребления», в статью 29.1 Федерального закона от 24.06.1998 № 89-ФЗ «Об отходах производства и потребления» внесены изменения, разрешающие использование до 01.01.2023 объектов размещения ТКО, введенных в эксплуатацию до 01.01.2019 и не имеющих документации, предусмотренной законодательством Российской Федерации для размещения

ТКО, то есть не внесенные в ГРОРО. Указанные объекты при наличии заключения федерального органа исполнительной власти, осуществляющего функции по выработке и реализации государственной политики и нормативно-правовому регулированию в сфере охраны окружающей среды, о возможности использования указанных объектов для размещения ТКО, могут быть включены в перечень объектов размещения ТКО на территории субъекта Российской Федерации. Перечень ведется уполномоченным органом исполнительной власти субъекта Российской Федерации.

Порядок формирования и изменения перечня и порядок подготовки заключения устанавливаются федеральным органом исполнительной власти, осуществляющим функции по выработке и реализации государственной политики и нормативно-правовому регулированию в сфере охраны окружающей среды. В настоящее время данный Порядок утвержден Приказом Министерства природных ресурсов и экологии Российской Федерации от 14.05.2019 № 303 «Об утверждении Порядка формирования и изменения перечня объектов размещения твердых коммунальных отходов на территории субъекта Российской Федерации и Порядка подготовки заключения Минприроды России о возможности использования объектов размещения твердых коммунальных отходов, введенных в эксплуатацию до 01.01.2019 и не имеющих документации, предусмотренной законодательством Российской Федерации, для размещения твердых коммунальных отходов».

11. Баланс количественных характеристик образования, обработки, утилизации, обезвреживания, размещения отходов

Данный раздел содержит сведения о соотношении количества образующихся на территории Новосибирской области и поступающих из других субъектов Российской Федерации отходов (по видам и классам опасности отходов) и количественных характеристик их обработки, утилизации, обезвреживания, размещения, передачи в другие субъекты Российской Федерации для последующих обработки, утилизации, обезвреживания, размещения, в том числе:

о количестве отходов, образовавшихся на территории Новосибирской области;

о количестве отходов, обработанных на территории Новосибирской области;

о количестве отходов, утилизированных на территории Новосибирской области;

о количестве отходов, обезвреженных на территории Новосибирской области;

о количестве отходов, размещенных на территории Новосибирской области;

о количестве отходов, переданных в другие субъекты Российской Федерации для последующих обработки, утилизации, обезвреживания, размещения;

о количестве отходов, поступивших из других субъектов Российской Федерации для последующих обработки, утилизации, обезвреживания, размещения.

Баланс количественных характеристик образования, обработки, утилизации, обезвреживания, размещения отходов Новосибирской области на период действия территориальной схемы представлен в электронной модели территориальной схемы.

В таблице 11.1 представлен баланс количественных характеристик образования, обработки, утилизации, обезвреживания, размещения отходов Новосибирской области на период действия территориальной схемы (в тыс. тонн).

Таблица 11.1 – Баланс количественных характеристик образования, обработки, утилизации, обезвреживания, размещения отходов Новосибирской области (в тоннах)

Движение отходов		2019	2020
Образовавшихся		130 398 053,8	89 488 571,6
Обработанных		40 883,5	82 393,6
Утилизированных		613 483,9	325 644,1
Обезвреженных		7 596,5	12 370,3
Размещенных	на хранение	27 381 186,0	3 264 519,0
	на захоронение	101 702 073,1	85 671 482,9
Переданных в другие регионы		1 331 598,0	31 441,0
Поступивших из других регионов		1 207 910,3	117 460,3

В таблице 11.1. представлены данные из отчетов по форме 2ТП (отходы), размещенных на официальном сайте Федеральной службы по надзору в сфере природопользования.

В таблице 11.2 представлен баланс количественных характеристик образования, обработки, утилизации, обезвреживания, размещения отходов по классам опастности Новосибирской области за 2020 год (в тоннах).

Таблица 11.2 – Баланс количественных характеристик образования, обработки, утилизации, обезвреживания, размещения отходов Новосибирской области по классам опасности за 2020 год (в тоннах)

Вид отходов	Образовавшихся	Обработанных	Утилизированных	Обезвреженных	Размещенных		Переданных в другие регионы	Поступивших из других регионов
					на хранение	на захоронение		
Отходы I класса	238,090	0,000	146,413	107,913	0,093	0,000	63,117	44,554
Отходы II класса	5 246,460	0,000	1 352,639	20,588	0,000	0,000	855,375	5,115
Отходы III класса	9 140,698	4 931,971	8 693,854	1 597,679	0,273	0,000	1 092,941	49,819
Отходы IV класса	305 481,430	50 643,919	47 196,218	5 175,287	49 765,246	678 280,621	699,068	33 150,660
Отходы V класса	89 168 464,944	26 817,700	268 254,963	5 468,875	3 214 753,436	84 993 202,308	28 730,523	84 210,146
ИТОГО	89 488 571,622	82 393,590	325 644,087	12 370,342	3 264 519,048	85 671 482,929	31 441,024	117 460,294

В таблице 11.2. представлены данные из отчетов по форме 2ТП (отходы), размещенных на официальном сайте Федеральной службы по надзору в сфере природопользования.

11.1. Основные выводы по разделу

Баланс количественных характеристик образования, обработки, утилизации, обезвреживания, размещения отходов производства и потребления отходов, в том числе ТКО, в Новосибирской области должен быть направлен на уменьшение количества захораниваемых отходов, увеличение количества утилизируемых отходов, а также внедрение раздельного накопления ТКО с целью уменьшения площадей земель, используемых для захоронения.

12. Схема потоков отходов от источников их образования до объектов обработки, утилизации, обезвреживания отходов и объектов размещения отходов, включенных в ГРОРО

Схема потоков отходов – это графическое отображение перемещения отходов (по их видам) от источников образования отходов до объектов, используемых для их обработки, утилизации, обезвреживания, размещения, с текстовым описанием количества образующихся, поступающих из других субъектов Российской Федерации и удаляемых отходов.

12.1. Общие положения

Накопление ТКО от многоквартирных жилых домов и домов в секторе индивидуальной жилой застройки, объектов инфраструктуры, хозяйствующих субъектов различных форм собственности осуществляется на специально обустроенных контейнерных площадках, на которых установлено оборудование различного типа: контейнеры металлические и пластмассовые, бункеры закрытого и открытого типа, заглубленные контейнеры. При наличии мусоропроводов в многоквартирных жилых домах накопление отходов осуществляется непосредственно в контейнеры в мусороприемных камерах.

Для накопления вторичных материальных ресурсов (пластиковых бутылок, бумаги и картона, полиэтилена, металлических банок и др.) на площадках устанавливаются металлические сетки (сетчатые емкости), металлические и пластиковые контейнеры. Имеются оборудованные места для накопления крупногабаритных отходов.

На территории муниципальных образований в зоне индивидуальной жилой застройки организован бесконтейнерный сбор ТКО и с использованием контейнеров, вывоз осуществляется по маршрутному графику (кольцевой вывоз).

ТКО размещаются на ОРО – существующих полигонах, а также в местах, традиционно используемых для размещения отходов.

Схемы движения отходов от источников их образования до объектов обработки и размещения отходов, а также до объектов утилизации отходов, обезвреживания отходов представлена в электронной модели территориальной схемы.

12.2. Схемы потоков отходов из Новосибирской области в другие субъекты Российской Федерации и потоков отходов в Новосибирскую область

Из Новосибирской области в другие субъекты Российской Федерации в течение 2020 года было направлено отходов в количестве 31 441 т. Из них для обработки было направлено 392 т, для утилизации было направлено отходов в количестве 29 607 т; для обезвреживания было направлено отходов в количестве 685 т; для хранения было направлено отходов в количестве 8 т; для захоронения было отправлено отходов в количестве 258 т.

На рисунке 12.1 представлена схема движения отходов, направляемых на обезвреживание в другие субъекты Российской Федерации, от источников образования отходов до границы территории Новосибирской области.

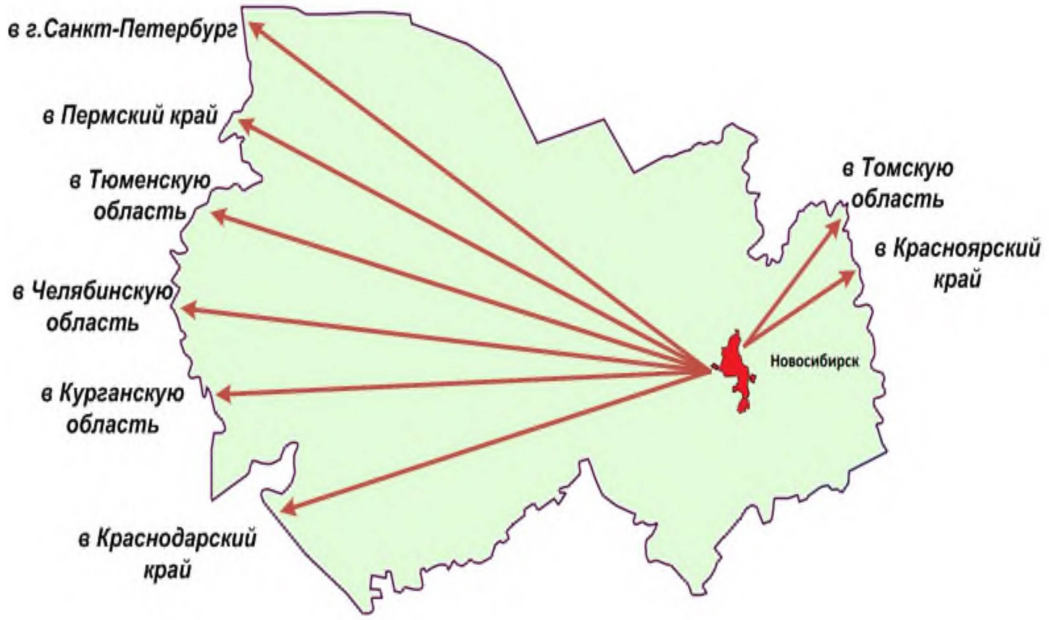

Рис. 12.1 Схема движения отходов, направляемых на обезвреживание в другие субъекты Российской Федерации, от источников образования отходов до границы территории Новосибирской области

На рисунке 12.2 представлена схема движения отходов, направляемых на утилизацию в другие субъекты Российской Федерации, от источников образования отходов до границы территории Новосибирской области.



Рис. 12.2 Схема движения отходов, направляемых на утилизацию в другие субъекты Российской Федерации, от источников образования отходов до границы территории Новосибирской области

На рисунке 12.3 представлена схема движения отходов, направляемых на захоронение в другие субъекты Российской Федерации, от источников образования отходов до границы территории Новосибирской области.

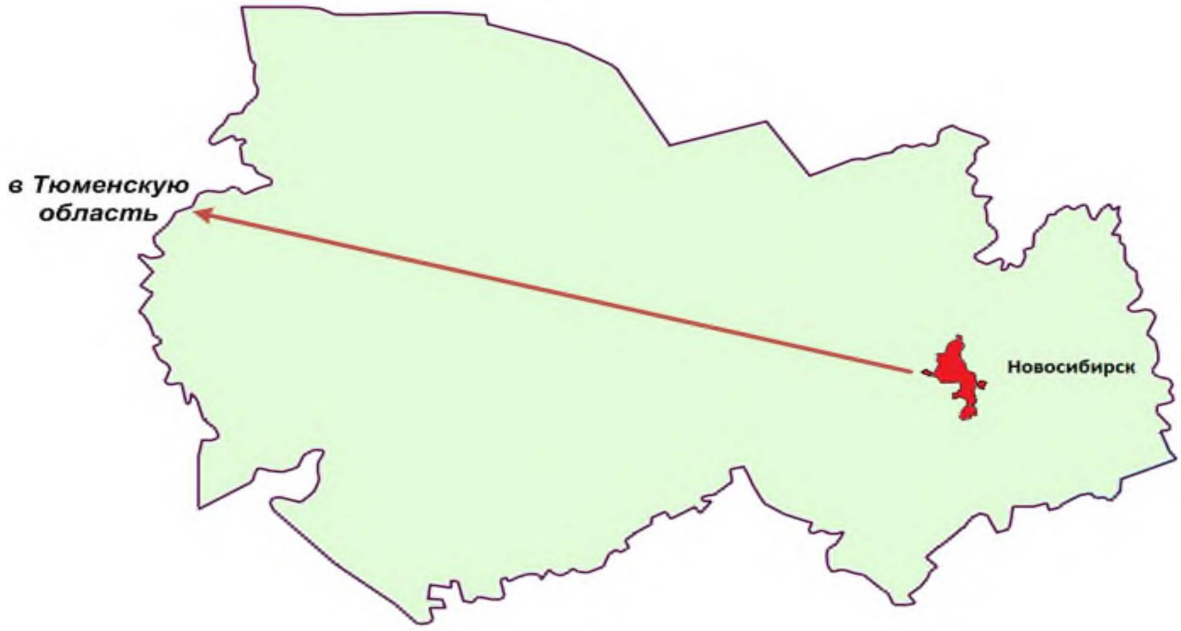

Рис. 12.3 Схема движения отходов, направляемых на захоронение в другие субъекты Российской Федерации, от источников образования отходов до границы территории Новосибирской области

12.3. Схемы потоков ТКО

Элементы системы управления ТКО:
Образование.
Накопление, в том числе раздельное, транспортировка.
Обработка, в том числе перегрузка.
Утилизация/обезвреживание.
Размещение.
Эффективность принимаемых решений в отношении каждого элемента оказывает позитивное или негативное влияние на всю систему обращения с ТКО.

На рисунке 12.4 представлена перспективная схема движения ТКО на территории Новосибирской области.

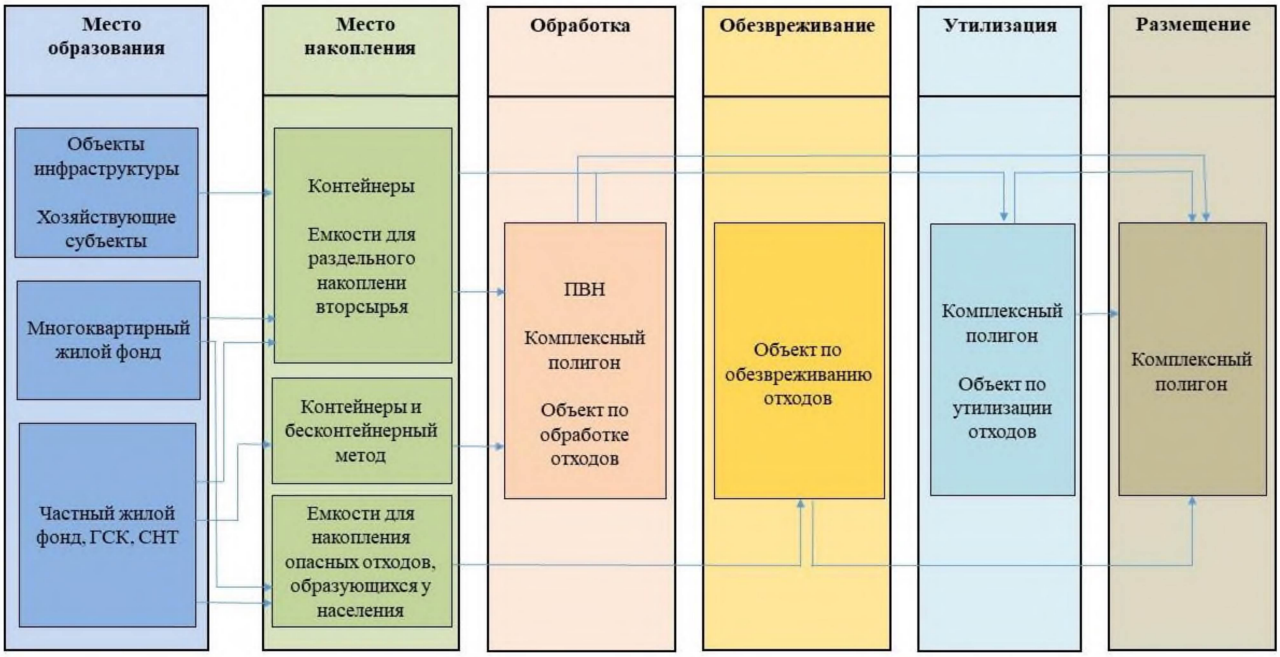

Рис. 12.4 Перспективная схема движения ТКО на территории Новосибирской области

В настоящий момент ТКО (включая раздельный сбор) вывозятся на существующие объекты, представленные в электронной модели территориальной схемы, а также в Приложении № 4-4.5 к территориальной схеме.

Целесообразно условно разделить всю территорию Новосибирской области на кластеры и районы и сформировать в каждом из кластеров или районов оптимальную систему обращения с отходами, в том числе с ТКО.

Размещение объектов обращения с отходами (схема межмуниципального размещения) в Новосибирской области формируется по принципу привязки территорий нескольких районов и групп поселений к одному комплексному объекту. Основные принципы формирования комплексного объекта –

экологические и санитарные требования, а также экономические расчеты (дальность транспортировки отходов).

Выбор площадок под расположение комплексного полигона осуществлялся в соответствии со следующими принципами:

Экологическая, санитарно-эпидемиологическая и экономическая целесообразность.

Перспективы развития (возможности расширения).

Наличие инвестиционной возможности (заключенных инвестиционных соглашений).

Стадийность реализации (достигнутые результаты в формировании комплексного объекта на текущую дату).

Основными целями создания новых объектов обращения с отходами являются:

Совершенствование системы управления отходами.

Минимизация воздействия отходов на окружающую среду и максимальное их вовлечение в хозяйственный оборот.

Привлечение инвестиций в развитие отрасли обращения с отходами на территории области.

12.4. Графическое отображение движения отходов от источников образования отходов и мест накопления отходов до объектов обработки, утилизации, обезвреживания отходов, объектов размещения отходов, расположенных в границах территории Новосибирской области, а также информация о количестве образующихся и поступающих из других субъектов Российской Федерации отходов

Графическое отображение движения отходов (существующее) от источников образования отходов до объектов размещения отходов, расположенных в границах территории Новосибирской области, представлено в электронной модели территориальной схемы.

Графическое отображение движения отходов (планируемое) от источников образования отходов и мест накопления отходов до объектов обработки, объектов размещения отходов, расположенных в границах территории Новосибирской области, представлено на картах в Приложениях № 6-6.12 к территориальной схеме, а также в электронной модели территориальной схемы.

12.5. Потоки ТКО в кластерах и районах

Текстовое описание перспективной комбинированной схемы потоков ТКО от источников образования до ОРО ТКО представлено в приложении № 5 к территориальной схеме.

Транспортирование отходов в рамках данной схемы предполагается следующим образом:

В каждом кластере имеется основной объект размещения отходов –

комплексный полигон, включающий в себя межрайонный ОРО и мусоросортировочную линию. Комплексный полигон располагается в непосредственной близости от центра муниципального района, с соблюдением необходимых санитарно-эпидемиологических требований, от населенного пункта – центра кластера.

В каждом кластере помимо комплексного полигона находятся ПВН, располагающиеся в непосредственной близости к населенным пунктам, удаленным от комплексного полигона, с соблюдением необходимых санитарно-эпидемиологических требований, от административных центров муниципальных районов. Необходимо отметить, что накопление ТКО на ПВН возможно в течение не более чем 11 месяцев.

В каждом районе, не входящем в кластер, имеется комплексный полигон, мусоросортировочная линия и ПВН.

Автомобильный транспорт, предназначенный для транспортирования отходов, базируется в административных центрах муниципальных районов, и населенных пунктах, в которых располагается транспортная база и может быть обеспечено:

наличие охраняемой теплой стоянки для автотранспорта;

наличие АЗС для периодической заправки топливом транспортных средств;

наличие ремонтной базы;

наличие медицинского учреждения для прохождения предрейсового медицинского осмотра водителей.

В каждом кластере предусмотрена схема траспортировки отходов на резервный объект размещения отходов при недоступности основного. Причинами недоступности основого объекта размещения отходов могут быть: стихийные бедствия, природные явления, проводимые на объекте размещения или объектах транспортной инфраструктуры работы, действия третих лиц, в том числе органов государственной власти.

Кыштовский район

В таблице 12.1 представлены данные о расчетном объеме образования ТКО в Кыштовском районе Новосибирской области.

Таблица 12.1 – Расчетный объем образования ТКО в Кыштовском районе

Муниципальный район	Объем образования отходов (исходя из норматива 2,38 $м^3$/год) от населения, $м^3$	Объем образования отходов от прочих отходообразо-вателей, $м^3$	Общий объем в год, $м^3$
Кыштовский	23369,22	8000,0	31369,22

Транспортирование ТКО на территории Кыштовского района в переходный период

В переходный период до строительства и ввода в эксплуатацию ПВН действует схема, при которой ТКО, образующиеся на территории Кыштовского района, транспортируются на ОРО, расположенный вблизи с. Кыштовка.

При невозможности транспортирования отходов на ОРО, находящийся вблизи с. Кыштовка, отходы от всего района транспортируются на ОРО, расположенный вблизи г. Татарска Татарского района, в том числе с использованием ПВН вблизи с. Венгерово.

Транспортирование ТКО в Кыштовском районе при использовании комбинированной схемы

Кыштовский район не входит в состав какого-либо кластера, имеет на своей территории внутрирайонный комплексный полигон, находящийся вблизи с. Кыштовка, на котором осуществляется обработка и размещение отходов, образующихся во всех населенных пунктах Кыштовского района. Также на территории Кыштовского района располагается ПВН вблизи д. Куляба.

Отходы по завершении каждого из маршрутов (этапов маршрута) выгружаются на комплексном полигоне вблизи с. Кыштовка либо на ПВН вблизи д. Куляба.

В последующем отходы, выгруженные на ПВН в д. Куляба, транспортируются с помощью мусоровозов большой вместимости на комплексный полигон, расположенный вблизи с. Кыштовка.

На сортировочной линии на комплексном полигоне вблизи с. Кыштовка происходит обработка (сортировка) отходов.

При невозможности транспортирования отходов на комплексный полигон, находящийся вблизи с. Кыштовка, отходы от всего района транспортируются на ПВН вблизи д. Куляба. В последующем отходы, выгруженные на ПВН, транспортируются с помощью мусоровозов большой вместимости на комплексный полигон, расположенный вблизи г. Татарск Татарского района.

Графическое изображение потока отходов представлено на карте в приложениии № 6 к территориальной схеме, а также в электронной модели территориальной схемы.

Северный район

В таблице 12.2 представлены данные о расчетном объеме образования ТКО в Северном районе Новосибирской области.

Таблица 12.2 – Расчетный объем образования ТКО в Северном районе

Муниципальный район	Объем образования отходов (исходя из норматива 2,38 $м^3$/год) от населения, $м^3$	Объем образования отходов от прочих отходообразо-вателей, $м^3$	Общий объем в год, $м^3$
Северный	21577,08	1215,0	22792,08

Транспортирование ТКО на территории Северного района в переходный период

В переходный период до строительства и ввода в эксплуатацию внутрирайонного комплексного полигона действует схема, при которой ТКО, образующиеся на территории Северного района, транспортируются на ОРО, расположенный вблизи с. Северного.

При невозможности транспортирования отходов на ОРО, находящийся вблизи с. Северного, отходы от всего района транспортируются на ОРО вблизи г. Куйбышева Куйбышевского района.

Транспортирование ТКО в Северном районе при использовании комбинированной схемы

Северный район не входит в состав какого-либо кластера, имеет на своей территории внутрирайонный комплексный полигон, располагающийся вблизи с. Северное, на котором осуществляется обработка и размещение отходов, образующихся во всех населенных пунктах Северного района.

Отходы по завершении каждого из маршрутов выгружаются непосредственно на территорию комплексного полигона вблизи с. Северного.

На сортировочной линии на комплексном полигоне вблизи с. Северного происходит обработка (сортировка) отходов.

При невозможности транспортирования отходов на комплексный полигон, находящийся вблизи с. Северного, отходы от всего района транспортируются на комплексный полигон вблизи г. Куйбышев.

Графическое изображение потока отходов представлено на карте в Приложении № 6.1 к территориальной схеме, а также в электронной модели территориальной схемы.

Татарский кластер

В Татарский кластер входят Венгеровский, Татарский, Усть-Таркский, Чановский районы. Центром кластера является г. Татарск, вблизи которого располагается комплексный полигон.

Графическое изображение потока отходов представлено на карте в приложении № 6.2 к территориальной схеме, а также в электронной модели территориальной схемы.

В таблице 12.3 представлены данные о расчетном объеме образования ТКО в Татарском кластере Новосибирской области.

Таблица 12.3 – Расчетный объем образования ТКО в Татарском кластере

№ п/п	Муниципальный район	Объем образования отходов (исходя из норматива 2,38 м^3/год) от населения, м^3	Объем образования отходов от прочих отходообразо-вателей, м^3	Общий объем в год, м^3
1	Татарский	88678,80	1269,91	89948,71
2	Усть-Таркский	26020,54	374,25	26394,79
3	Чановский	53490,50	776,82	54267,32
4	Венгеровский	42951,86	622,45	43574,31
5	ИТОГО по кластеру	211141,70	3043,43	214185,13

Транспортирование ТКО на территории Татарского кластера в переходный период

В переходный период до строительства и ввода в эксплуатацию ПВН действует схема, при которой все ТКО, образующиеся на территории Татарского кластера, транспортируются на ОРО, расположенный вблизи г. Татарска.

Транспортирование ТКО в Татарском кластере при использовании комбинированной схемы

Комбинированная схема предполагает, наряду с комплексным полигоном вблизи г. Татарска, наличие на территории Татарского кластера ПВН вблизи с населенными пунктами:

д. Кабанка, д. Розенталь, с. Константиновка, с. Новопервомайское Татарского района;

с. Венгерово, с. Усть-Изес, с. Урез, с. Петропавловка 2-я Венгеровского района;

с. Усть-Тарка, д. Силиш, с. Яркуль-Матюшкино Усть-Таркского района;

д. Сарыбалык, с. Новофеклино Чановского района.

Отходы по завершении каждого из маршрутов (этапов маршрута) выгружаются на ПВН либо непосредственно на территорию комплексного полигона, на котором осуществляется обработка и размещение отходов.

В последующем отходы, выгруженные на указанных ПВН, транспортируются с помощью мусоровозов большой вместимости на комплексный полигон, расположенный вблизи г. Татарска.

Татарский район

В таблице 12.4 представлены данные о расчетном объеме образования ТКО в Татарском районе Новосибирской области.

Таблица 12.4 – Расчетный объем образования ТКО в Татарском районе

Муниципальный район	Объем образования отходов (исходя из норматива 2,38 м^3/год) от населения, м^3	Объем образования отходов от прочих отходообразо-вателей, м^3	Общий объем в год, м^3
Татарский	88678,80	1269,91	89948,71

Транспортирование ТКО на территории Татарского района в переходный период

В переходный период до строительства и ввода в эксплуатацию ПВН действует схема, при которой все ТКО, образующиеся на территории Татарского района, транспортируются на ОРО, расположенный вблизи г. Татарска.

При невозможности транспортирования отходов на ОРО, находящийся вблизи г. Татарска, отходы от всего района транспортируются на ОРО вблизи р.п. Чистоозерное Чистоозерного района, в том числе с использованием ПВН вблизи с. Венгерово Венгеровского района.

Транспортирование ТКО в Татарском районе при использовании комбинированной схемы

Комбинированная схема предполагает, наряду с комплексным полигоном вблизи г. Татарска, наличие на территории Татарского района ПВН вблизи населенных пунктов: д. Кабанка, д. Розенталь, с. Константиновка, с. Новопервомайское Татарского района.

Отходы по завершении каждого из маршрутов (этапов маршрута) выгружаются на ПВН либо непосредственно на территорию комплексного полигона, на котором осуществляется обработка и размещение отходов.

В последующем отходы, выгруженные на указанных ПВН, транспортируются с помощью мусоровозов большой вместимости на комплексный полигон, расположенный вблизи г. Татарска.

При невозможности транспортирования отходов на комплексный полигон, находящийся вблизи г. Татарска, отходы от всего района транспортируются на ПВН вблизи д. Кабанка, ПВН вблизи д. Розенталь, ПВН вблизи с. Константиновка или ПВН вблизи с. Новопервомайское. В последующем отходы, выгруженные на ПВН, транспортируются с помощью мусоровозов большой вместимости на комплексный полигон, расположенный вблизи р.п. Чистоозерное Чистоозерного района.

Усть-Таркский район

В таблице 12.5 представлены данные о расчетном объеме образования ТКО в Усть-Таркском районе Новосибирской области.

Таблица 12.5 – Расчетный объем образования ТКО в Усть-Таркском районе

Муниципальный район	Объем образования отходов (исходя из норматива 2,38 м^3/год) от населения, м^3	Объем образования отходов от прочих отходообразо-вателей, м^3	Общий объем в год, м^3
Усть-Таркский	26020,54	374,25	26394,79

Транспортирование ТКО на территории Усть-Таркского района в переходный период

В переходный период до строительства и ввода в эксплуатацию ПВН вблизи с. Усть-Тарка действует схема, при которой все ТКО, образующиеся на территории Усть-Таркского района, транспортируются на ОРО, расположенный в Татарском районе вблизи г. Татарска.

При невозможности транспортирования отходов на ОРО, находящийся вблизи г. Татарска, отходы от всего района транспортируются на ОРО вблизи р.п. Чистоозерное Чистоозерного района.

Транспортирование ТКО в Усть-Таркском районе при использовании комбинированной схемы

Комбинированная схема предполагает наличие на территории Татарского кластера, в который входит Усть-Таркский район, комплексного полигона, располагающегося в Татарском районе вблизи г. Татарска, на котором осуществляется обработка и размещение отходов, а также на территории Усть-Таркского района ПВН, располагающихся вблизи с. Усть-Тарка, д. Силиш,

с. Яркуль-Матюшкино.

Отходы по завершении каждого из маршрутов (этапов маршрута) выгружаются на ПВН. В последующем ТКО с ПВН вблизи д. Силиш, с. Яркуль-Матюшкино транспортируются на ПВН вблизи с. Усть-Тарка.

В последующем отходы, выгруженные на ПВН вблизи с. Усть-Тарка, транспортируются с помощью мусоровозов большой вместимости на комплексный полигон, расположенный вблизи г. Татарска, где происходит обработка (сортировка) отходов на сортировочной линии и последующее их захоронение.

При невозможности транспортирования отходов на комплексный полигон, находящийся вблизи г. Татарска, отходы от всего района транспортируются на ПВН вблизи с. Усть-Тарка, ПВН вблизи д. Силиш или ПВН вблизи с. Яркуль-Матюшкино. В последующем отходы, выгруженные на ПВН, транспортируются с помощью мусоровозов большой вместимости на комплексный полигон, расположенный вблизи р.п. Чистоозерное Чистоозерного района.

Чановский район

В таблице 12.6 представлены данные о расчетном объеме образования ТКО в Чановском районе Новосибирской области.

Таблица 12.6 – Расчетный объем образования ТКО в Чановском районе

Муниципальный район	Объем образования отходов (исходя из норматива 2,38 м^3/год) от населения, м^3	Объем образования отходов от прочих отходообразо-вателей, м^3	Общий объем в год, м^3
Чановский	53490,50	776,82	54267,32

Транспортирование ТКО на территории Чановского района в переходный период

В переходный период до строительства и ввода в эксплуатацию ПВН действует схема, при которой все ТКО, образующиеся на территории Чановского района, транспортируются на ОРО, расположенный в Татарском районе вблизи г. Татарск, в том числе с использованием земельного участка вблизи д. Сарыбалык Землянозаимского сельсовета Чановского района.

При невозможности транспортирования отходов на ОРО, находящийся вблизи г. Татарска, отходы от всего района транспортируются на ОРО вблизи р.п. Чистоозерное Чистоозерного района, в том числе с использованием земельного участка вблизи д. Сарыбалык Землянозаимского сельсовета Чановского района.

Транспортирование ТКО в Чановском районе при использовании комбинированной схемы

Комбинированная схема предполагает наличие на территории Татарского кластера, в который входит Чановский район, комплексного полигона, располагающегося в Татарском районе вблизи г. Татарска, на котором осуществляется обработка и размещение отходов, а также на территории Чановского района ПВН, располагающихся вблизи д. Сарыбалык, с. Новофеклино.

Отходы по завершении каждого из маршрутов (этапов маршрута) выгружаются на ПВН. В последующем ТКО с ПВН вблизи с. Новофеклино транспортируются на ПВН вблизи д. Сарыбалык, на которой происходит сортировка отходов.

В последующем отходы, выгруженные на ПВН вблизи д. Сарыбалык, транспортируются с помощью мусоровозов большой вместимости на комплексный полигон, расположенный вблизи г. Татарска, где происходит обработка (сортировка) отходов на сортировочной линии и последующее их захоронение.

При невозможности транспортирования отходов на комплексный полигон, находящийся вблизи г. Татарска, отходы от всего района транспортируются на ПВН вблизи д. Сарыбалык или ПВН вблизи с. Новофеклино. В последующем отходы, выгруженные на ПВН, транспортируются с помощью мусоровозов большой вместимости на комплексный полигон, расположенный вблизи р.п. Чистоозерное Чистоозерного района.

Венгеровский район

В таблице 12.7 представлены данные о расчетном объеме образования ТКО в Венгеровском районе Новосибирской области.

Таблица 12.7 – Расчетный объем образования ТКО в Венгеровском районе

Муниципальный район	Объем образования отходов (исходя из норматива 2,38 м^3/год) от населения, м^3	Объем образования отходов от прочих отходообразо-вателей, м^3	Общий объем в год, м^3
Венгеровский	42951,86	622,45	43574,31

Транспортирование ТКО на территории Венгеровского района в переходный период

В переходный период до строительства и ввода в эксплуатацию ПВН действует схема, при которой все ТКО, образующиеся на территории

Венгеровского района, транспортируются на ПВН вблизи с. Венгерово, а затем на ОРО, расположенный в Татарском районе вблизи г. Татарска.

При невозможности транспортирования отходов на ОРО, находящийся вблизи г. Татарска, отходы от всего района транспортируются на ОРО вблизи р.п. Чистоозерное Чистоозерного района, в том числе с использованием ПВН вблизи с. Венгерово Венгеровского района.

Транспортирование ТКО в Венгеровском районе при использовании комбинированной схемы

Комбинированная схема предполагает наличие на территории Татарского кластера, в который входит Венгеровский район, комплексного полигона, располагающегося в Татарском районе вблизи г. Татарска, на котором осуществляется обработка и размещение отходов, а также на территории Венгеровского района ПВН, располагающихся вблизи с. Венгерово, с. Усть-Изес, с. Урез, с. Петропавловка 2-я.

Отходы по завершении каждого из маршрутов (этапов маршрута) выгружаются на ПВН. В последующем ТКО с ПВН вблизи с. Усть-Изес, с. Урез, с. Петропавловка 2-я транспортируются на ПВН вблизи с. Венгерово, на которой происходит обработка (сортировка) сортировка отходов.

В последующем отходы, выгруженные на ПВН вблизи с. Венгерово, транспортируются с помощью мусоровозов большой вместимости на комплексный полигон, расположенный вблизи г. Татарска, где происходит обработка (сортировка) отходов на сортировочной линии и последующее их захоронение.

При невозможности транспортирования отходов на комплексный полигон, находящийся вблизи г. Татарска, отходы от всего района транспортируются на ПВН вблизи с. Венгерово, ПВН вблизи с. Усть-Изес, ПВН вблизи с. Петропавловка 2-я или ПВН вблизи с. Урез. В последующем отходы, выгруженные на ПВН, транспортируются с помощью мусоровозов большой вместимости на комплексный полигон, расположенный вблизи г. Куйбышева Куйбышевского района.

Чистоозерный район

В таблице 12.8 представлены данные о расчетном объеме образования ТКО в Чистоозерном районе Новосибирской области.

Таблица 12.8 – Расчетный объем образования ТКО в Чистоозерном районе

Муниципальный район	Объем образования отходов (исходя из норматива 2,38 м^3/год) от населения, м^3	Объем образования отходов от прочих отходообразо-вателей, м^3	Общий объем в год, м^3
Чистоозерный	39548,46	685,96	40234,42

Транспортирование ТКО на территории Чистоозерного района в переходный период

В переходный период до строительства и ввода в эксплуатацию ПВН действует схема, при которой все ТКО, образующиеся на территории Чистоозерного района, транспортируются на ОРО, расположенный вблизи р.п. Чистоозерное.

При невозможности транспортирования отходов на ОРО, находящийся вблизи р.п. Чистоозерное, отходы от всего района транспортируются на ОРО вблизи г. Татарска.

Транспортирование ТКО в Чистоозерном районе при использовании комбинированной схемы

Чистоозерный район не входит в состав какого-либо кластера. Комбинированная схема предполагает наряду с комплексным полигоном вблизи р.п. Чистоозерное, на котором осуществляется обработка и размещение отходов, наличие на территории ПВН вблизи населенных пунктов: с. Романовка, с. Павловка, п. Табулга Чистоозерного района.

Отходы по завершении каждого из маршрутов (этапов маршрута) выгружаются на ПВН либо непосредственно на территорию комплексного полигона.

В последующем отходы, выгруженные на указанных ПВН, транспортируются с помощью мусоровозов большой вместимости на комплексный полигон, расположенный вблизи р.п. Чистоозерное. На сортировочной линии на комплексном полигоне вблизи р.п. Чистоозерное происходит обработка (сортировка) отходов.

При невозможности транспортирования отходов на комплексный полигон, находящийся вблизи р.п. Чистоозерное, отходы от всего района транспортируются на ПВН вблизи с. Павловка, ПВН вблизи с. Романовка или ПВН вблизи с. Табулга. В последующем отходы, выгруженные на ПВН, транспортируются с помощью мусоровозов большой вместимости на комплексный полигон, расположенный вблизи г. Татарск Татарского района.

Графическое изображение потока отходов представлено на карте в приложении № 6.3, а также в электронной модели территориальной схемы.

Куйбышевский кластер

В Куйбышевский кластер входят Барабинский, Здвинский, Куйбышевский районы. Центром кластера является г. Куйбышев с комплексным полигоном, располагающимся вблизи данного населенного пункта.

Графическое изображение потока отходов представлено на карте в приложении № 6.4 к территориальной схеме, а также в электронной модели территориальной схемы.

В таблице 12.9 представлены данные о расчетном объеме образования ТКО в Куйбышевском кластере Новосибирской области.

Таблица 12.9 – Расчетный объем образования ТКО в Куйбышевском кластере Новосибирской области

№ п/п	Муниципальный район	Объем образования отходов (исходя из норматива 2,38 $м^3$/год) от населения, $м^3$	Объем образования отходов от прочих отходообразо-вателей, $м^3$	Общий объем в год, $м^3$
1	Барабинский	95664,10	13977,54	109641,64
2	Здвинский	32229,96	4796,90	37026,86
3	Куйбышевский	132199,48	19415,52	151615,00
4	ИТОГО по кластеру	260093,54	38189,96	298283,50

Транспортирование ТКО на территории Куйбышевского кластера в переходный период

В переходный период до строительства и ввода в эксплуатацию ПВН действует схема, при которой ТКО, образующиеся на территории Барабинского, Здвинского, Куйбышевского районов, транспортируются на полигон захоронения ТКО, расположенный вблизи г. Куйбышева Куйбышевского района.

При невозможности транспортирования отходов на ОРО, находящийся вблизи г. Куйбышева Куйбышевского района, отходы от всего района транспортируются на ОРО, находящийся вблизи с. Северного Северного района, ПВН вблизи с. Убинское Убинского района.

Транспортирование ТКО в Куйбышевском кластере при использовании комбинированной схемы

Комбинированная схема предполагает наряду с комплексным полигоном вблизи г. Куйбышева, на котором осуществляется обработка и размещение отходов, наличие на территории Куйбышевского кластера ПВН вблизи населенных пунктов:

с. Зюзя, с. Новоярково, с. Новоспасск, с. Таскаево Барабинского района;

с. Булатово, д. Бергуль, с. Чумаково Куйбышевского района;

с. Здвинск, с. Верх-Каргат, с. Верх-Урюм Здвинского района.

Отходы по завершении каждого из маршрутов (этапов маршрута) выгружаются на ПВН либо непосредственно на территорию комплексного полигона.

В последующем отходы, выгруженные на указанных ПВН, транспортируются с помощью мусоровозов большой вместимости на комплексный полигон, расположенный вблизи г. Куйбышева.

Барабинский район

В таблице 12.10 представлены данные о расчетном объеме образования ТКО в Барабинском районе Новосибирской области.

Таблица 12.10 – Расчетный объем образования ТКО в Барабинском районе

Муниципальный район	Объем образования отходов (исходя из норматива 2,38 $м^3$/год) от населения, $м^3$	Объем образования отходов от прочих отходообразователей, $м^3$	Общий объем в год, $м^3$
Барабинский	95664,10	13977,54	109641,64

Транспортирование ТКО на территории Барабинского района в переходный период

В переходный период до строительства и ввода в эксплуатацию ПВН действует схема, при которой ТКО, образующиеся на территории Барабинского района, транспортируются на полигон захоронения ТКО, расположенный вблизи г. Куйбышева Куйбышевского района.

При невозможности транспортирования отходов на ОРО, находящийся вблизи г. Куйбышева Куйбышевского района, отходы от всего района транспортируются на ОРО, находящийся вблизи с. Северного Северного района, ПВН вблизи с. Убинское Убинского района.

Транспортирование ТКО в Барабинском районе при использовании комбинированной схемы

Комбинированная схема предполагает наряду с комплексным полигоном вблизи г. Куйбышева, на котором происходит обработка и размещения отходов, наличие на территории Барабинского района ПВН вблизи населенных пунктов: с. Зюзя, с. Новоярково, с. Новоспасск, с. Таскаево Барабинского района.

Отходы по завершении каждого из маршрутов (этапов маршрута) выгружаются на ПВН либо непосредственно на территорию комплексного полигона.

В последующем отходы, выгруженные на указанных ПВН, транспортируются с помощью мусоровозов большой вместимости на комплексный полигон, расположенный вблизи г. Куйбышева. На сортировочной линии на комплексном полигоне вблизи г. Куйбышева происходит обработка (сортировка) отходов.

При невозможности транспортирования отходов на комплексный полигон, находящийся вблизи г. Куйбышева, отходы от всего района транспортируются на ПВН вблизи с. Зюзя, ПВН вблизи с. Новоярково, ПВН вблизи с. Новоспасск или

ПВН вблизи с. Таскаево. В последующем отходы, выгруженные на ПВН, транспортируются с помощью мусоровозов большой вместимости на комплексный полигон, расположенный вблизи с. Северное.

Куйбышевский район

В таблице 12.11 представлены данные о расчетном объеме образования ТКО в Куйбышевском районе Новосибирской области.

Таблица 12.11 – Расчетный объем образования ТКО в Куйбышевском районе

Муниципальный район	Объем образования отходов (исходя из норматива 2,38 $м^3$/год) от населения, $м^3$	Объем образования отходов от прочих отходообразователей, $м^3$	Общий объем в год, $м^3$
Куйбышевский	132199,48	19415,52	151615,00

Транспортирование ТКО на территории Куйбышевского района в переходный период

В переходный период до строительства и ввода в эксплуатацию ПВН действует схема, при которой ТКО, образующиеся на территории Куйбышевского района, транспортируются на полигон захоронения ТКО, расположенный вблизи г. Куйбышева.

При невозможности транспортирования отходов на ОРО, находящийся вблизи г. Куйбышева Куйбышевского района, отходы от всего района транспортируются на ОРО, находящийся вблизи с. Северного Северного района, ПВН вблизи с. Убинское Убинского района.

Транспортирование ТКО в Куйбышевском районе при использовании комбинированной схемы

Комбинированная схема предполагает наряду с комплексным полигоном вблизи г. Куйбышева, на котором происходит обработка и размещения отходов, наличие на территории Куйбышевского района ПВН вблизи населенных пунктов: с. Булатово, д. Бергуль, с. Чумаково Барабинского района.

Отходы по завершении каждого из маршрутов (этапов маршрута) выгружаются на ПВН либо непосредственно на территорию комплексного полигона вблизи г. Куйбышева.

В последующем отходы, выгруженные на указанных ПВН, транспортируются с помощью мусоровозов большой вместимости на комплексный полигон, расположенный вблизи г. Куйбышева. На сортировочной линии на комплексном полигоне происходит обработка

(сортировка) отходов.

При невозможности транспортирования отходов на комплексный полигон, находящийся вблизи г. Куйбышева, отходы от всего района транспортируются на ПВН вблизи с. Булатово, ПВН вблизи д. Бергуль или ПВН вблизи с. Чумаково. В последующем отходы, выгруженные на ПВН, транспортируются с помощью мусоровозов большой вместимости на комплексный полигон, расположенный вблизи с. Северное.

Здвинский район

В таблице 12.12 представлены данные о расчетном объеме образования ТКО в Здвинском районе Новосибирской области.

Таблица 12.12 – Расчетный объем образования ТКО в Здвинском районе

Муниципальный район	Объем образования отходов (исходя из норматива 2,38 $м^3$/год) от населения, $м^3$	Объем образования отходов от прочих отходообразо-вателей, $м^3$	Общий объем в год, $м^3$
Здвинский	32229,96	4796,90	37026,86

Транспортирование ТКО на территории Здвинского района в переходный период

В переходный период до строительства и ввода в эксплуатацию ПВН действует схема, при которой ТКО, образующиеся на территории Здвинского района, транспортируются на полигон захоронения ТКО, расположенный в Куйбышевском районе вблизи г. Куйбышева, в том числе с использованием земельного участка вблизи с. Здвинск Здвинского района.

При невозможности транспортирования отходов на ОРО, находящийся вблизи г. Куйбышева Куйбышевского района, отходы от всего района транспортируются на ОРО, находящийся вблизи г. Каргат Каргатского района, в том числе с использованием ПВН вблизи с. Убинское Убинского района.

Транспортирование ТКО в Здвинском районе при использовании комбинированной схемы

Комбинированная схема предполагает наличие на территории Куйбышевского кластера, в который входит Здвинский район, комплексного полигона, располагающегося в Куйбышевском районе вблизи г. Куйбышева, на котором происходит обработка и размещения отходов, а на территории Здвинского района – ПВН, располагающихся вблизи с. Здвинск, с. Верх-Каргат, с. Верх-Урюм.

Отходы по завершении каждого из маршрутов (этапов маршрута) выгружаются на ПВН. В последующем ТКО с ПВН вблизи с. Верх-Каргат, с. Верх-Урюм транспортируются на ПВН вблизи с. Здвинск.

В последующем отходы, выгруженные на ПВН вблизи с. Здвинск, транспортируются с помощью мусоровозов большой вместимости на комплексный полигон, расположенный вблизи г. Куйбышева. На сортировочной линии на комплексном полигоне происходит обработка (сортировка) отходов.

При невозможности транспортирования отходов на комплексный полигон, находящийся вблизи г. Куйбышева, отходы от всего района транспортируются на ПВН вблизи с. Здвинск, ПВН вблизи с. Верх-Каргат или ПВН вблизи с. Верх-Урюм. В последующем отходы, выгруженные на ПВН, транспортируются с помощью мусоровозов большой вместимости на комплексный полигон, расположенный вблизи с. Колыбелька Краснозерского района.

Баганский кластер

В Баганский кластер входят Купинский и Баганский районы. Центром кластера является с. Баган с комплексным полигоном, расположенным вблизи с. Баган.

Графическое изображение потока отходов представлено на карте в приложении № 6.5 к территориальной схеме, а также в электронной модели территориальной схемы.

В таблице 12.13 представлены данные о расчетном объеме образования ТКО в Баганском кластере Новосибирской области.

Таблица 12.13 – Расчетный объем образования ТКО в Баганском кластере

Муниципальный район	Объем образования отходов (исходя из норматива 2,38 м^3/год) от населения, м^3	Объем образования отходов от прочих отходообразо-вателей, м^3	Общий объем в год, м^3
Баганский	34909,84	1035,58	35945,42
Купинский	64426,60	1111,94	65538,54
ИТОГО по кластеру	99336,44	2147,88	101483,96

Транспортирование ТКО на территории Баганского кластера в переходный период

В переходный период до строительства комплексного полигона вблизи с. Баган Баганского района и ввода в эксплуатацию ПВН кластер не существует.

Отходы с территории Баганского района транспортируются в ОРО вблизи г. Карасука Карасукского района, а отходы с территории Купинского района транспортируются в ОРО вблизи р.п. Чистоозерное.

Транспортирование ТКО в Баганском кластере при использовании комбинированной схемы

Комбинированная схема предполагает наряду с комплексным полигоном вблизи с. Баган Баганского района, на котором осуществляется обработка и размещение отходов, наличие на территории Баганского кластера ПВН, располагающихся вблизи:

с. Палецкое, с. Савкино, с. Андреевка, пос. Александро-Невский Баганского района,

г. Купино, пос. Советский, с. Новоселье, с. Чаинка, с. Лягушье Купинского района.

Отходы по завершении каждого из маршрутов (этапов маршрута) выгружаются на ПВН либо непосредственно на территорию комплексного полигона.

В последующем отходы, выгруженные на указанных ПВН, транспортируются с помощью мусоровозов большой вместимости на комплексный полигон, расположенный вблизи с. Баган Баганского района. На сортировочной линии на комплексном полигоне происходит обработка (сортировка) отходов.

При невозможности транспортирования отходов на комплексный полигон, находящийся вблизи с. Баган Баганского района, отходы транспортируются на соотвествующие ПВН каждого из районов, входящих в кластер.

Баганский район

В таблице 12.14 представлены данные о расчетном объеме образования ТКО в Баганском районе Новосибирской области.

Таблица 12.14 – Расчетный объем образования ТКО в Баганском районе

Муниципальный район	Объем образования отходов (исходя из норматива 2,38 м^3/год) от населения, м^3	Объем образования отходов от прочих отходообразо-вателей, м^3	Общий объем в год, м^3
Баганский	34909,84	1035,58	35945,42

Транспортирование ТКО на территории Баганского района в переходный период

В переходный период до строительства и ввода в эксплуатацию ПВН действует схема, при которой все ТКО, образующиеся на территории Баганского района, транспортируются на полигон ТБО, расположенный в Карасукском районе вблизи г. Карасука, в том числе с использованием земельного участка вблизи с. Баган Баганского района.

Транспортирование ТКО в Баганском районе при использовании комбинированной схемы

Комбинированная схема предполагает наличие на территории Баганского района комплексного полигона, располагающегося в с. Баган, на котором осуществляется обработка и размещение отходов, а также непосредственно на территории Баганского района ПВН, располагающихся вблизи с. Палецкое, с. Савкино, с. Андреевка, пос. Александро-Невский.

Отходы по завершении каждого из маршрутов (этапов маршрута) выгружаются на ПВН, либо непосредственно на территорию комплексного полигона вблизи с. Багана.

В последующем отходы, выгруженные на указанных ПВН, транспортируются с помощью мусоровозов большой грузоподъемности на комплексный полигон, расположенный вблизи с. Багана. На сортировочной линии на комплексном полигоне происходит обработка (сортировка) отходов.

При невозможности транспортирования отходов на комплексный полигон, находящийся вблизи с. Баган, отходы от всего района транспортируются на ПВН вблизи с. Андреевка, ПВН вблизи пос. Александро-Невский, ПВН вблизи с. Савкино и ПВН вблизи с. Палецкое. В последующем отходы, выгруженные на ПВН, транспортируются с помощью мусоровозов большой вместимости на комплексный полигон, расположенный вблизи г. Карасук Карасукского района.

Купинский район

В таблице 12.15 представлены данные о расчетном объеме образования ТКО в Купинском районе Новосибирской области.

Таблица 12.15 – Расчетный объем образования ТКО в Купинском районе

Муниципальный район	Объем образования отходов (исходя из норматива 2,38 м^3/год) от населения, м^3	Объем образования отходов от прочих отходообразо-вателей, м^3	Общий объем в год, м^3
Купинский	64426,60	1111,94	65538,54

Транспортирование ТКО на территории Купинского района в переходный период

В переходный период до строительства и ввода в эксплуатацию ПВН действует схема, при которой все ТКО, образующиеся на территории Купинского района, транспортируются на полигон ТБО, расположенный в Чистоозерном районе вблизи р.п. Чистоозерное, в том числе с использованием земельного участка вблизи г. Купино Купинского района.

Транспортирование ТКО в Купинском районе при использовании комбинированной схемы

Комбинированная схема предполагает наличие на территории Баганского кластера, в который входит Купинский район, комплексного полигона, располагающегося в Баганском районе вблизи с. Баган, на котором осуществляется обработка и размещение отходов, а также непосредственно на территории Купинского района ПВН, располагающихся вблизи г. Купино, пос. Советский, с. Новоселье, с. Чаинка, с. Лягушье.

Отходы по завершении каждого из маршрутов (этапов маршрута) выгружаются на ПВН.

В последующем отходы, выгруженные на ПВН вблизи пос. Советский, с. Новоселье, с. Чаинка, с. Лягушье, транспортируются на ПВН вблизи г. Купино, а в дальнейшем с помощью мусоровозов большой вместимости на комплексный полигон, расположенный вблизи с. Баган. На сортировочной линии на комплексном полигоне происходит обработка (сортировка) отходов.

При невозможности транспортирования отходов на комплексный полигон, находящийся вблизи с. Баган, отходы от всего района транспортируются на ПВН вблизи с. Новоселье, ПВН вблизи пос. Советский, ПВН вблизи г. Купино, ПВН вблизи с. Лягушье или ПВН вблизи с. Чаинка. В последующем отходы, выгруженные на ПВН, транспортируются с помощью мусоровозов большой вместимости на комплексный полигон, расположенный вблизи р.п. Читоозерное Чистоозерного района.

Карасукский район

В таблице 12.16 представлены данные о расчетном объеме образования ТКО в Карасукском районе Новосибирской области.

Таблица 12.16 – Расчетный объем образования ТКО в Карасукском районе

Муниципальный район	Объем образования отходов (исходя из норматива 2,38 $м^3$/год) от	Объем образования отходов от прочих отходообразо-	Общий объем в год, $м^3$

	населения, м^3	вателей, м^3	
Карасукский	101185,70	2920,04	104105,74

Транспортирование ТКО на территории Карасукского района в переходный период

В переходный период до строительства и ввода в эксплуатацию комплексного полигона вблизи г. Карасука действует схема, при которой все ТКО, образующиеся на территории Карасукского и Баганского районов, транспортируются на полигон ТБО, расположенный в Карасукском районе вблизи г. Карасука.

При невозможности транспортирования отходов на ОРО, находящийся вблизи г. Карасук Карасукского района, отходы от всего района транспортируются на ОРО, находящийся вблизи с. Колыбелька Краснозерского района.

Транспортирование ТКО в Карасукском районе при использовании комбинированной схемы

Карасукский район не входит в состав какого-либо кластера. Комбинированная схема предполагает, наряду с комплексным полигоном вблизи г. Карасука, на котором осуществляется обработка и размещение отходов, наличие на территории Карасукского кластера ПВН вблизи населенных пунктов: с. Ирбизино, с. Морозовка, с. Хорошее, с. Октябрьское, с. Студеное Карасукского района.

Отходы по завершении каждого из маршрутов (этапов маршрута) выгружаются на ПВН либо непосредственно на территорию комплексного полигона.

В последующем отходы, выгруженные на указанных ПВН, транспортируются с помощью мусоровозов большой грузоподъемности на комплексный полигон, расположенный вблизи г. Карасук. На сортировочной линии на комплексном полигоне происходит обработка (сортировка) отходов.

При невозможности транспортирования отходов на комплексный полигон, находящийся вблизи г. Карасука, отходы от всего района транспортируются на ПВН вблизи с. Морозовка, ПВН вблизи с. Ирбизино, ПВН вблизи с. Хорошее, ПВН вблизи с. Октябрьское или ПВН вблизи с. Студеное. В последующем отходы, выгруженные на ПВН, транспортируются с помощью мусоровозов большой вместимости на комплексный полигон, расположенный вблизи с. Колыбелька Краснозерского района.

Графическое изображение потока отходов представлено на карте в приложении № 6.6 к территориальной схеме, а также в электронной модели территориальной схемы.

Краснозерский кластер

В Краснозерский кластер входят Доволенский, Кочковский, Краснозерский районы. Центром кластера является р.п. Краснозерское с комплексным полигоном, расположенным вблизи с. Колыбелька.

Графическое изображение потока отходов представлено на карте в приложении № 6.7 к территориальной схеме, а также в электронной модели территориальной схемы.

В таблице 12.17 представлены данные о расчетном объеме образования ТКО в Краснозерском кластере Новосибирской области.

Таблица 12.17 – Расчетный объем образования ТКО в Краснозерском кластере

№ п/п	Муниципальный район	Объем образования отходов (исходя из норматива 2,38 м^3/год) от населения, м^3	Объем образования отходов от прочих отходообразо-вателей, м^3	Общий объем в год, м^3
1	Краснозерский	68460,70	7736,93	76197,63
2	Доволенский	36899,52	4159,09	41058,61
3	Кочковский	31634,96	3631,95	35266,91
4	ИТОГО по кластеру	136995,18	15527,97	152523,15

Транспортирование отходов в Краснозерском кластере в переходный период

В переходный период до строительства и ввода в эксплуатацию ПВН действует схема, при которой ТКО, образующиеся на территории Краснозерского кластера, транспортируются на полигон ТБО, расположенный в Краснозерском районе вблизи с. Колыбелька.

Транспортирование отходов в Краснозерском кластере при использовании комбинированной схемы

Комбинированная схема предполагает, наряду с комплексным полигоном вблизи с. Колыбелька Краснозерского района, наличие на территории Краснозерского кластера ПВН вблизи населенных пунктов:

с. Довольное, с. Утянка Доволенского района;

с. Кочки, с. Черновка Кочковского района;

с. Веселовское, с. Зубково, с. Половинное, с. Мохнатый Лог Краснозерского района.

В последующем отходы, выгруженные на указанных ПВН, транспортируются с помощью мусоровозов большой вместимости на комплексный полигон, расположенный вблизи с. Колыбелька.

Краснозерский район

В таблице 12.18 представлены данные о расчетном объеме образования ТКО в Краснозерском районе Новосибирской области.

Таблица 12.18 – Расчетный объем образования ТКО в Краснозерском районе

Муниципальный район	Объем образования отходов (исходя из норматива 2,38 м^3/год) от населения, м^3	Объем образования отходов от прочих отходообразо-вателей, м^3	Общий объем в год, м^3
Краснозерский	68460,70	7736,93	76197,63

Транспортирование отходов в Краснозерском районе в переходный период

В переходный период до строительства и ввода в эксплуатацию ПВН действует схема, при которой ТКО, образующиеся на территории Краснозерского района, транспортируются на полигон ТБО, расположенный в Краснозерском районе вблизи с. Колыбелька.

При невозможности транспортирования отходов на ОРО, расположенный в Краснозерском районе вблизи с. Колыбелька, отходы от всего района транспортируются на ОРО, находящийся вблизи г. Карасук Карасукского района, в том числе с использованием ПВН близи с. Кочки Кочковского района.

Транспортирование отходов в Краснозерском районе при использовании комбинированной схемы

Комбинированная схема предполагает, наряду с комплексным полигоном вблизи с. Колыбелька Краснозерского района, на котором осуществляется обработка и размещение отходов, наличие на территории Краснозерского кластера ПВН вблизи населенных пунктов: с. Веселовское, с. Зубково, с. Половинное, с. Мохнатый Лог Краснозерского района.

В последующем отходы, выгруженные на указанных ПВН, транспортируются с помощью мусоровозов большой вместимости на комплексный полигон, расположенный вблизи с. Колыбелька. На сортировочной линии на комплексном полигоне происходит обработка (сортировка) отходов.

При невозможности транспортирования отходов на комплексный полигон, находящийся вблизи с. Колыбелька, отходы от всего района транспортируются на ПВН вблизи с. Веселовское, ПВН вблизи с. Зубково, ПВН вблизи с. Половинное или ПВН вблизи с. Мохнатый Лог. В последующем отходы, выгруженные на ПВН, транспортируются с помощью мусоровозов большой вместимости на комплексный полигон, расположенный вблизи г. Карасук Карасукского района.

Доволенский район

В таблице 12.19 представлены данные о расчетном объеме образования ТКО в Доволенском районе Новосибирской области.

Таблица 12.19 – Расчетный объем образования ТКО в Доволенском районе

Муниципальный район	Объем образования отходов (исходя из норматива 2,38 м^3/год) от населения, м^3	Объем образования отходов от прочих отходообразо-вателей, м^3	Общий объем в год, м^3
Доволенский	36899,52	4159,09	41058,61

Транспортирование ТКО на территории Доволенского района в переходный период

В переходный период до строительства и ввода в эксплуатацию ПВН действует схема, при которой ТКО, образующиеся на территории Доволенского района, транспортируются на полигон ТБО, расположенный в Краснозерском районе вблизи с. Колыбелька, в том числе с использованием земельного участка вблизи с. Довольное Доволенского района.

При невозможности транспортирования отходов на ОРО, расположенный в Краснозерском районе вблизи с. Колыбелька, отходы от всего района транспортируются на ОРО, находящийся вблизи г. Каргата Каргатского района, в том числе с использованием земельного участка вблизи с. Довольное Доволенского района.

Транспортирование ТКО в Доволенском районе при использовании комбинированной схемы

Комбинированная схема предполагает наличие на территории Краснозерского кластера, в который входит Доволенский район, комплексного полигона, располагающегося в Краснозерском районе вблизи с. Колыбелька, на котором осуществляется обработка и размещение отходов, а на территории Доволенского района – ПВН, располагающихся вблизи с. Довольное и с. Утянка.

Отходы по завершении каждого из маршрутов (этапов маршрута) выгружаются на ПВН. В последующем ТКО с ПВН вблизи с. Утянка, транспортируются на ПВН вблизи с. Довольное.

В последующем отходы, выгруженные на ПВН вблизи с. Довольное, транспортируются с помощью мусоровозов большой вместимости на комплексный полигон, расположенный вблизи с. Колыбелька. На сортировочной линии на комплексном полигоне происходит обработка (сортировка) отходов.

При невозможности транспортирования отходов на комплексный полигон, находящийся вблизи с. Колыбелька, отходы от всего района транспортируются на ПВН вблизи с. Довольное или ПВН вблизи с. Утянка. В последующем отходы, выгруженные на ПВН, транспортируются с помощью мусоровозов большой вместимости на комплексный полигон, расположенный вблизи г. Каргат Каргатского района.

Кочковский район

В таблице 12.20 представлены данные о расчетном объеме образования ТКО в Кочковском районе Новосибирской области.

Таблица 12.20 – Расчетный объем образования ТКО в Кочковском районе

Муниципальный район	Объем образования отходов (исходя из норматива 2,38 $м^3$/год) от населения, $м^3$	Объем образования отходов от прочих отходообразо-вателей, $м^3$	Общий объем в год, $м^3$
Кочковский	31634,96	3631,95	35266,91

Транспортирование ТКО на территории Кочковского района в переходный период

В переходный период до строительства и ввода в эксплуатацию ПВН действует схема, при которой все ТКО, образующиеся на территории Кочковского района, транспортируются на ПВН, расположенную в Кочковсковском районе вблизи с. Кочки, а затем на ОРО, расположенный в Краснозерском районе вблизи с. Колыбелька.

При невозможности транспортирования отходов на ОРО, расположенный в Краснозерском районе вблизи с. Колыбелька, отходы от всего района транспортируются на ОРО, находящийся вблизи г. Карасук Карасукского района, в том числе с использованием ПВН близи с. Кочки Кочковского района.

Транспортирование ТКО в Кочковском районе при использовании комбинированной схемы

Комбинированная схема предполагает наличие на территории Краснозерского кластера, в который входит Кочковский район, комплексного полигона, располагающегося в Краснозерском районе вблизи с. Колыбелька, на котором осуществляется обработка и размещение отходов, а на территории Кочковского района – ПВН, располагающихся вблизи с. Кочки и с. Черновка.

Отходы по завершении каждого из маршрутов (этапов маршрута) выгружаются на ПВН. На сортировочной линии на ПВН вблизи с. Кочки

происходит обработка (сортировка) отходов.

В последующем отходы, выгруженные на указанных ПВН, транспортируются с помощью мусоровозов большой грузоподъемности на комплексный полигон, расположенный вблизи с. Колыбелька. На сортировочной линии на комплексном полигоне происходит обработка (сортировка) отходов.

При невозможности транспортирования отходов на комплексный полигон, находящийся вблизи с. Колыбелька, отходы от всего района транспортируются на ПВН вблизи с. Кочки или ПВН вблизи с. Черновка. В последующем отходы, выгруженные на ПВН, транспортируются с помощью мусоровозов большой вместимости на комплексный полигон, расположенный вблизи г. Каргата Каргатского района.

Каргатский кластер

В Каргатский кластер входят Каргатский, Убинский, Чулымский районы. Центром кластера является г. Каргат с комплексным полигоном, располагающимся вблизи данного населенного пункта.

Графическое изображение потока отходов представлено на карте в приложении № 6.8 к территориальной схеме, а также в электронной модели территориальной схемы.

В таблице 12.21 представлены данные о расчетном объеме образования ТКО в Каргатском кластере Новосибирской области.

Таблица 12.21 – Расчетный объем образования ТКО в Каргатском кластере

№ п/п	Муниципальный район	Объем образования отходов (исходя из норматива 2,38 м^3/год) от населения, м^3	Объем образования отходов от прочих отходообразователей, м^3	Общий объем в год, м^3
1	Каргатский	36073,66	1100,18	37173,84
2	Убинский	32810,68	995,49	33806,17
3	Чулымский	49680,12	1495,42	51175,54
4	ИТОГО по кластеру	118564,46	3591,09	122155,55

Транспортирование ТКО на территории Каргатского кластера в переходный период

В переходный период до строительства и ввода в эксплуатацию ПВН действует схема, при которой ТКО, образующиеся на территории Каргатского кластера, транспортируются на ОРО, расположенный вблизи г. Каргата.

Транспортирование ТКО в Каргатском кластере при использовании комбинированной схемы

Комбинированная схема предполагает, наряду с комплексным полигоном вблизи г. Каргата Каргатского района, наличие на территории Каргатского кластера ПВН вблизи населенных пунктов:

с. Усть-Сумы Каргатского района;

с. Убинское, с. Круглоозерное, с. Кожурла Убинского района;

г. Чулым, с. Чикман, с. Ужаниха Чулымского района.

Для транспортирования отходов из населенных пунктов, входящих в состав каждого из районов, организуются одно- или многоэтапные маршруты транспортирования.

Отходы по завершении каждого из маршрутов (этапов маршрута) выгружаются на ПВН либо непосредственно на территорию комплексного полигона. В последующем отходы, выгруженные на ПВН, транспортируются с помощью мусоровозов большой вместимости на комплексный полигон, расположенный вблизи г. Каргата.

Каргатский район

В таблице 12.22 представлены данные о расчетном объеме образования ТКО в Каргатском районе Новосибирской области.

Таблица 12.22 – Расчетный объем образования ТКО в Каргатском районе

Муниципальный район	Объем образования отходов (исходя из норматива 2,38 м^3/год) от населения, м^3	Объем образования отходов от прочих отходообразо-вателей, м^3	Общий объем в год, м^3
Каргатский	36073,66	1100,18	37173,84

Транспортирование ТКО на территории Каргатского района в переходный период

В переходный период до строительства и ввода в эксплуатацию ПВН действует схема, при которой ТКО, образующиеся на территории Каргатского района, транспортируются на ОРО, расположенный вблизи г. Каргата.

При невозможности транспортирования отходов на ОРО, расположенный в Каргатском районе вблизи г. Каргата, отходы от всего района транспортируются на ПВН, находящийся вблизи с. Убинское Убинского района, а далее на ОРО, расположенный вблизи г. Куйбышева Куйбышевского района.

Транспортирование ТКО в Каргатском районе при использовании комбинированной схемы

Комбинированная схема предполагает, наряду с комплексным полигоном вблизи г. Каргата, на котором осуществляется обработка и размещение отходов, наличие на территории Каргатского кластера ПВН, располагающихся вблизи с. Усть-Сумы Каргатского района.

Для транспортирования отходов из населенных пунктов, входящих в состав района, организуются одно- или многоэтапные маршруты транспортирования.

Отходы по завершении каждого из маршрутов (этапов маршрута) выгружаются на ПВН либо непосредственно на территорию комплексного полигона. В последующем отходы, выгруженные на ПВН в с. Усть-Сумы, транспортируются с помощью мусоровозов большой вместимости на комплексный полигон, расположенный вблизи г. Каргата. На сортировочной линии на комплексном полигоне происходит обработка (сортировка) отходов.

При невозможности транспортирования отходов на комплексный полигон, находящийся вблизи г. Каргата, отходы от всего района транспортируются на ПВН вблизи с. Усть-Сумы. В последующем отходы, выгруженные на ПВН, транспортируются с помощью мусоровозов большой вместимости на комплексный полигон, расположенный вблизи с. Колыбелька Краснозерского района.

Убинский район

В таблице 12.23 представлены данные о расчетном объеме образования ТКО в Убинском районе Новосибирской области.

Таблица 12.23 – Расчетный объем образования ТКО в Убинском районе

Муниципальный район	Объем образования отходов (исходя из норматива 2,38 м^3/год) от населения, м^3	Объем образования отходов от прочих отходообразо-вателей, м^3	Общий объем в год, м^3
Убинский	32810,68	995,49	33806,17

Транспортирование ТКО на территории Убинского района в переходный период

В переходный период до строительства и ввода в эксплуатацию ПВН действует схема, при которой ТКО, образующиеся на территории Убинского района, транспортируются на ПВН, расположенную в Убинском районе вблизи с. Убинское, а затем на ОРО, расположенный вблизи г. Каргата.

При невозможности транспортирования отходов на ОРО, расположенный в

Каргатском районе вблизи г. Каргата, отходы от всего района транспортируются на ПВН, находящийся вблизи с. Убинское Убинского района, а далее на ОРО, расположенный вблизи г. Куйбышева Куйбышевского района.

Транспортирование ТКО в Убинском районе при использовании комбинированной схемы

Комбинированная схема предполагает наличие на территории Каргатского кластера, в который входит Убинский район, комплексного полигона, располагающегося в Каргатском районе вблизи г. Каргата, на котором осуществляется обработка и размещение отходов, а на территории Убинского района – ПВН, располагающихся вблизи с. Убинское, с. Круглоозерное, с. Кожурла.

Отходы по завершении каждого из маршрутов (этапов маршрута) выгружаются на ПВН. В последующем ТКО отходы с ПВН вблизи с. Круглоозерное, с. Кожурла транспортируются на ПВН вблизи с. Убинское, на которой происходит обработка (сортировка) отходов.

В последующем отходы, выгруженные на ПВН вблизи с. Убинское, где происходит их обработка (сортировка) и транспортируются с помощью мусоровозов большой вместимости на комплексный полигон, расположенный вблизи г. Каргата. На сортировочной линии на комплексном полигоне происходит обработка (сортировка) отходов.

При невозможности транспортирования отходов на комплексный полигон, находящийся вблизи г. Каргата, отходы от всего района транспортируются на ПВН вблизи с. Убинское, ПВН вблизи с. Круглоозерное или ПВН вблизи с. Кожурла. В последующем отходы, выгруженные на ПВН, транспортируются с помощью мусоровозов большой вместимости на комплексный полигон, расположенный вблизи г. Куйбышева Куйбышевского района.

Чулымский район

В таблице 12.24 представлены данные о расчетном объеме образования ТКО в Чулымском районе Новосибирской области.

Таблица 12.24 – Расчетный объем образования ТКО в Чулымском районе

Муниципальный район	Объем образования отходов (исходя из норматива 2,38 м^3/год) от населения, м^3	Объем образования отходов от прочих отходообразователей, м^3	Общий объем в год, м^3
Чулымский	49680,12	1495,42	51175,54

Транспортирование ТКО на территории Чулымского района в переходный период

В переходный период до строительства и ввода в эксплуатацию ПВН действует схема, при которой ТКО, образующиеся на территории Чулымского района, транспортируются на ОРО, расположенный вблизи г. Каргата, в том числе с использованием земельного участка вблизи г. Чулыма Чулымского района.

При невозможности транспортирования отходов на ОРО, расположенный в Каргатском районе вблизи г. Каргата, отходы от всего района транспортируются на ОРО, расположенный вблизи с. Прокудское Коченевского района, в том числе с использованием земельного участка вблизи г. Чулыма Чулымского района.

Транспортирование ТКО в Чулымском районе при использовании комбинированной схемы

Комбинированная схема предполагает наличие на территории Каргатского кластера, в состав которого входит Чулымский район, комплексного полигона, располагающегося в Каргатском районе вблизи г. Каргата, на котором осуществляется обработка и размещение отходов, а на территории Чулымского района – ПВН, располагающихся вблизи г. Чулыма, с. Чикман, с. Ужаниха.

Отходы по завершении каждого из маршрутов (этапов маршрута) выгружаются на ПВН. В последующем ТКО с ПВН вблизи с. Чикман, с. Ужаниха транспортируются на ПВН вблизи г. Чулыма.

В последующем отходы, выгруженные на ПВН вблизи г. Чулыма, транспортируются с помощью мусоровозов большой вместимости на комплексный полигон, расположенный вблизи г. Каргата. На сортировочной линии на комплексном полигоне происходит обработка (сортировка) отходов.

При невозможности транспортирования отходов на комплексный полигон, находящийся вблизи г. Каргата, отходы от всего района транспортируются на ПВН вблизи г. Чулыма, ПВН вблизи с. Чикман или ПВН вблизи с. Ужаниха. В последующем отходы, выгруженные на ПВН, транспортируются с помощью мусоровозов большой вместимости на полигон «Левобережный», находящийся вблизи г. Новосибирска.

Черепановский кластер

В Черепановский кластер входят Черепановский, Маслянинский, Сузунский районы. Центром кластера является г. Черепаново Черепановского района с комплексным полигоном вблизи данного населенного пункта.

Графическое изображение потока отходов представлено на карте в приложении № 6.9 к территориальной схеме, а также в электронной модели территориальной схемы.

В таблице 12.25 представлены данные о расчетном объеме образования ТКО в Черепановском кластере Новосибирской области.

Таблица 12.25 – Расчетный объем образования ТКО в Черепановском кластере

№ п/п	Муниципальный район	Объем образования отходов (исходя из норматива 2,38 м^3/год) от населения, м^3	Объем образования отходов от прочих отходообразо-вателей, м^3	Общий объем в год, м^3
1	Черепановский	108892,14	26959,47	135851,61
2	Сузунский	74729,62	2207,25	76936,87
3	Маслянинский	55894,30	10842,84	66737,14
4	ИТОГО по кластеру	239516,06	40009,56	279525,62

Транспортирование ТКО на территории Черепановского кластера в переходный период

В переходный период до строительства и ввода в эксплуатацию ПВН действует схема, при которой ТКО, образующиеся на территории Черепановского кластера, транспортируются на полигон ТБО, расположенный вблизи г. Черепаново для обработки и последующего захоронения.

Транспортирование ТКО в Черепановском кластере при использовании комбинированной схемы

Комбинированная схема предполагает, наряду с комплексным полигоном вблизи г. Черепаново, наличие на территории Черепановского кластера ПВН вблизи населенных пунктов:

с. Мамоново, с. Суенга, с. Елбань Маслянинского района;

р.п. Сузун, с. Битки, с. Шипуново Сузунского района;

с. Огнева Заимка, с. Верх-Мильтюши Черепановского района.

Для транспортирования отходов из населенных пунктов, входящих в состав каждого из районов, организуются маршруты транспортирования.

Отходы по завершении каждого из маршрутов (этапов маршрута) выгружаются на ПВН либо непосредственно на территорию комплексного полигона. В последующем ТКО с ПВН транспортируются на комплексный полигон, находящийся вблизи центра кластера.

Черепановский район

В таблице 12.26 представлены данные о расчетном объеме образования ТКО в Черепановском районе Новосибирской области.

Таблица 12.26 – Расчетный объем образования ТКО в Черепановском районе

Муниципальный район	Объем образования отходов (исходя из норматива 2,38 м^3/год) от населения, м^3	Объем образования отходов от прочих отходообразо-вателей, м^3	Общий объем в год, м^3
Черепановский	108892,14	26959,47	135851,61

Транспортирование ТКО на территории Черепановского района в переходный период

В переходный период до строительства и ввода в эксплуатацию ПВН действует схема, при которой ТКО, образующиеся на территории Черепановского района, транспортируются на полигон ТБО, расположенный вблизи г. Черепаново.

При невозможности транспортирования отходов на ОРО, расположенный в Черепановском районе вблизи г. Черепаново, отходы от всего района транспортируются на ОРО вблизи г. Искитим и р.п. Линево Искитимского района

Транспортирование ТКО в Черепановском районе при использовании комбинированной схемы

Комбинированная схема предполагает, наряду с комплексным полигоном вблизи г. Черепаново, на котором осуществляется обработка и размещение отходов, наличие на территории Черепановского кластера ПВН вблизи населенных пунктов: с. Огнева Заимка, с. Верх-Мильтюши Черепановского района.

Для транспортирования отходов из населенных пунктов, входящих в состав каждого района, организуются маршруты транспортирования.

Отходы по завершении каждого из маршрутов (этапов маршрута) выгружаются на ПВН либо непосредственно на территорию комплексного полигона. В последующем ТКО с ПВН транспортируются на комплексный полигон, находящийся вблизи г. Черепаново. На сортировочной линии на комплексном полигоне происходит обработка (сортировка) отходов.

При невозможности транспортирования отходов на комплексный полигон, находящийся вблизи г. Черепаново, отходы от всего района транспортируются на ПВН вблизи с. Огнева Заимка или ПВН вблизи с. Верх-Мильтюши. В последующем отходы, выгруженные на ПВН, транспортируются с помощью

мусоровозов большой вместимости на комплексный полигон, расположенный вблизи п. Маяк Искитимского района.

Сузунский район

В таблице 12.27 представлены данные о расчетном объеме образования ТКО в Сузунском районе Новосибирской области.

Таблица 12.27 – Расчетный объем образования ТКО в Сузунском районе

Муниципальный район	Объем образования отходов (исходя из норматива 2,38 м^3/год) от населения, м^3	Объем образования отходов от прочих отходообразо-вателей, м^3	Общий объем в год, м^3
Сузунский	74729,62	2207,25	76936,87

Транспортирование ТКО на территории Сузунского района в переходный период

В переходный период до строительства и ввода в эксплуатацию ПВН действует схема, при которой ТКО, образующиеся на территории Сузунского района, транспортируются на полигон ТБО, расположенный вблизи г. Черепаново, в том числе с использованием земельного участка вблизи р.п. Сузун Сузунского района.

При невозможности транспортирования отходов на ОРО, расположенный в Черепановском районе вблизи г. Черепаново, отходы от всего района транспортируются на ОРО вблизи г. Искитим и р.п. Линево Искитимского района

Транспортирование ТКО в Сузунском районе при использовании комбинированной схемы

Комбинированная схема предполагает наличие на территории Черепановского кластера, в состав которого входит Сузунский район, комплексного полигона, располагающегося в Черепановском районе вблизи г. Черепаново, на котором осуществляется обработка и размещение отходов, а также непосредственно на территории Сузунского района – ПВН, располагающихся вблизи р.п. Сузун, с. Битки, с. Шипуново.

Отходы по завершении каждого из маршрутов (этапов маршрута) выгружаются на ПВН. В последующем ТКО с ПВН вблизи с. Шипуново транспортируются на ПВН вблизи р.п. Сузун, на которой происходит сортировка отходов.

В последующем отходы, выгруженные на ПВН вблизи р.п. Сузун, транспортируются с помощью мусоровозов большой вместимости

на комплексный полигон, расположенный вблизи г. Черепаново. На сортировочной линии на комплексном полигоне происходит обработка (сортировка) отходов.

При невозможности транспортирования отходов на комплексный полигон, находящийся вблизи г. Черепаново, отходы от всего района транспортируются на ПВН вблизи р.п. Сузун, ПВН вблизи с. Шипуново или ПВН вблизи с. Битки. В последующем отходы, выгруженные на ПВН, транспортируются с помощью мусоровозов большой вместимости на комплексный полигон, расположенный вблизи п. Маяк Искитимского района.

Маслянинский район

В таблице 12.28 представлены данные о расчетном объеме образования ТКО в Маслянинском районе Новосибирской области.

Таблица 12.28 – Расчетный объем образования ТКО в Маслянинском районе

Муниципальный район	Объем образования отходов (исходя из норматива 2,38 м^3/год) от населения, м^3	Объем образования отходов от прочих отходообразо-вателей, м^3	Общий объем в год, м^3
Маслянинский	55894,30	10842,84	66737,14

Транспортирование ТКО на территории Маслянинского района в переходный период

В переходный период до строительства и ввода в эксплуатацию ПВН действует схема, при которой ТКО, образующиеся на территории Маслянинского района, транспортируются на полигон ТБО, расположенный вблизи г. Черепаново, в том числе с использованием земельного участка вблизи р.п. Маслянино Маслянинского района.

При невозможности транспортирования отходов на ОРО, расположенный в Черепановском районе вблизи г. Черепаново, отходы от всего района транспортируются на ОРО вблизи г. Искитим и р.п. Линево Искитимского района

Транспортирование ТКО в Маслянинском районе при использовании комбинированной схемы

Комбинированная схема предполагает наличие на территории Черепановского кластера, в состав которого входит Маслянинский район, комплексного полигона, располагающегося в Черепановском районе вблизи г. Черепаново, на котором осуществляется обработка и размещение отходов, а также непосредственно на территории Маслянинского района – ПВН,

располагающихся вблизи с. Мамоново, с. Суенга, с. Елбань.

Также для сбора и последующего транспортирования отходов, образующихся на территории Березовского и Никоновского сельсоветов, используется ПВН вблизи с. Огнева Заимка Черепановского района.

Отходы по завершении каждого из маршрутов (этапов маршрута) выгружаются на ПВН. В последующем ТКО с ПВН транспортируются на комплексный полигон вблизи г. Черепаново. На сортировочной линии на комплексном полигоне происходит обработка (сортировка) отходов.

При невозможности транспортирования отходов на комплексный полигон, находящийся вблизи г. Черепаново, отходы от всего района транспортируются на ПВН вблизи с. Мамоново, ПВН вблизи с. Суенга или ПВН вблизи с. Елбань. В последующем отходы, выгруженные на ПВН, транспортируются с помощью мусоровозов большой вместимости на комплексный полигон, расположенный вблизи п. Маяк Искитимского района.

Тогучинский район

В таблице 12.29 представлены данные о расчетном объеме образования ТКО в Тогучинском районе Новосибирской области.

Таблица 12.29 – Расчетный объем образования ТКО в Тогучинском районе

Муниципальный район	Объем образования отходов (исходя из норматива 2,38 м^3/год) от населения, м^3	Объем образования отходов от прочих отходообразо-вателей, м^3	Общий объем в год, м^3
Тогучинский	129783,78	25007,00	154790,78

Транспортирование ТКО на территории Тогучинского района в переходный период

Тогучинский район не входит в состав какого-либо кластера, имеет на своей территории внутрирайонный полигон вблизи р.п. Горный. Отходы, образующиеся во всех населенных пунктах Тогучинского района за исключением отходов, образующихся с территории Репьевского сельсовета, транспортируются на полигон вблизи р.п. Горный, в том числе с использованием земельного участка вблизи п. Нечаевский Тогучинского района. Отходы, образующиеся на территории Репьевского сельсовета, транспортируются на полигон «Гусинобродский» возле г. Новосибирск.

При невозможности транспортирования отходов на ОРО, расположенный в Тогучинском районе вблизи р.п. Горный, отходы от всего района транспортируются на полигон «Гусинобродский» г. Новосибирска.

Транспортирование ТКО в Тогучинском районе при использовании комбинированной схемы

Комбинированная схема предполагает наличие в Тогучинском районе комплексного полигона, располагающегося в вблизи г. Тогучина, на котором осуществляется обработка и размещение отходов, а также непосредственно на территории Тогучинского района – ПВН, располагающихся вблизи с. Коурак, с. Лебедево, с. Пойменное.

Отходы по завершении каждого из маршрутов (этапов маршрута) выгружаются на ПВН или непостредственно на комплексный полигон. Отходы, выгруженные на ПВН, транспортируются с помощью мусоровозов большой вместимости на комплексный полигон, расположенный вблизи г. Тогучина. На сортировочной линии на комплексном полигоне происходит обработка (сортировка) отходов.

При невозможности транспортирования отходов на комплексный полигон, находящийся вблизи г. Тогучина, отходы от всего района транспортируются на ПВН вблизи с. Коурак, ПВН вблизи с. Лебедево, ПВН вблизи с. Пойменное или правобережный концессионный объект. В последующем отходы, выгруженные на ПВН, транспортируются с помощью мусоровозов большой вместимости на комплексный полигон, расположенный вблизи г. Болотное Болотнинского района.

Графическое изображение потока отходов представлено на карте в приложении № 6.10 к территориальной схеме, а также в электронной модели территориальной схемы.

Болотнинский район

В таблице 12.30 представлены данные о расчетном объеме образования ТКО в Болотнинском районе Новосибирской области.

Таблица 12.30 – Расчетный объем образования ТКО в Болотнинском районе

Муниципальный район	Объем образования отходов (исходя из норматива 2,38 м^3/год) от населения, м^3	Объем образования отходов от прочих отходообразо-вателей, м^3	Общий объем в год, м^3
Болотнинский	62877,22	9606,59	72483,81

Транспортирование ТКО на территории Болотнинского района в переходный период

В переходный период до строительства и ввода в эксплуатацию комплексного полигона вблизи г. Болотное, действует схема, при которой ТКО,

образующиеся на территории Болотнинского района, транспортируются на полигон захоронения ТКО, расположенный вблизи г. Болотное.

При невозможности транспортирования отходов на ОРО, расположенный в Болотнинском районе вблизи г. Болотное, отходы от всего района транспортируются на ОРО вблизи р.п. Горный Тогучинского района.

Транспортирование ТКО в Болотнинском районе при использовании комбинированной схемы

Болотнинский район не входит в состав какого-либо кластера, имеет на своей территории внутрирайонный комплексный полигон вблизи г. Болотное, на котором осуществляется размещение отходов, образующихся во всех населенных пунктах Болотнинского района. Также на территории Болотнинского района располагается ПВН вблизи д. Новая Чебула.

В последующем отходы, выгруженные на ПВН, транспортируются с помощью мусоровозов большой вместимости на комплексный полигон, расположенный вблизи г. Болотное. На сортировочной линии на комплексном полигоне происходит обработка (сортировка) отходов.

При невозможности транспортирования отходов на комплексный полигон, находящийся вблизи г. Болотное, отходы от всего района транспортируются на ПВН вблизи д. Новая Чебула. В последующем отходы, выгруженные на ПВН, транспортируются с помощью мусоровозов большой вместимости на комплексный полигон, расположенный вблизи р.п. Горный Тогучинского района.

Графическое изображение потока отходов представлено на карте в приложении № 6.11 к территориальной схеме, а также в электронной модели территориальной схемы.

Новосибирский кластер

В Новосибирский кластер входят следующие районы: Искитимский, Колыванский, Коченевский, Мошковский, Новосибирский, Ордынский. Кроме того, в Новосибирский кластер также входят городские округа: г. Новосибирск, г. Бердск, г. Искитим, г. Обь, р.п. Кольцово.

Графическое изображение потока отходов представлено на карте в приложении № 6.12 к территориальной схеме, а также в электронной модели территориальной схемы.

В таблице 12.31 представлены данные о расчетном объеме образования ТКО в Новосибирском кластере Новосибирской области.

Таблица 12.31 – Расчетный объем образования ТКО в Новосибирском кластере

№ п/п	Муниципальный район / городской округ	Объем образования отходов (исходя из норматива 2,38 м^3/год) от населения, м^3	Объем образования отходов от прочих отходообразователей, м^3	Общий объем в год, м^3
1	Ордынский	85313,48	22876,68	108190,16
2	Коченевский	108592,26	25229,10	133821,36
3	Мошковский	97568,10	9375,04	106943,14
4	Колыванский	55808,62	15315,10	71123,72
5	Искитимский	139256,18	17457,84	156714,02
6	г. Искитим	131930,54	57868,62	189799,16
7	Новосибирский	351883,00	30960,03	382843,03
8	г. Новосибирск	3855985,56	2635388,35	6491373,91
9	г. Бердск	246475,18	135983,42	382458,60
10	г. Обь	71864,10	6686,43	78550,53
11	р.п. Кольцово	41623,82	3915,24	45539,06
12	ИТОГО по кластеру	5186300,84	2961055,85	8147356,69

Ордынский район

В таблице 12.32 представлены данные о расчетном объеме образования ТКО в Ордынском районе Новосибирской области.

Таблица 12.32 – Расчетный объем образования ТКО в Ордынском районе

Муниципальный район	Объем образования отходов (исходя из норматива 2,38 м^3/год) от населения, м^3	Объем образования отходов от прочих отходообразователей, м^3	Общий объем в год, м^3
Ордынский	85313,48	22876,68	108190,16

Транспортирование ТКО на территории Ордынского района в переходный период

В переходный период до строительства и ввода в эксплуатацию ПВН действует схема, при которой ТКО, образующиеся на левобережной части Ордынского района, транспортируются на ОРО, расположенный вблизи р.п. Ордынское, а отходы, образующиеся на правобережной части Ордынского

района, транспортируются на ОРО, расположенный в Искитимском районе вблизи г. Искитима.

При невозможности транспортирования отходов на ОРО, расположенный в Ордынском районе вблизи р.п. Ордынское, отходы от всего района (кроме Чингисского сельсовета и Нижнекаменского сельсовета) транспортируются на ОРО вблизи с. Прокудское Коченевского района, полигон «Левобережный» г. Новосибирск; отходы, образующиеся на территории Чингисского сельсовета и Нижнекаменского сельсовета Ордынского района, транспортируются на ОРО, расположенный в Искитимском районе вблизи г. Искитима, вблизи р.п. Линево Искитимского района.

Транспортирование ТКО в Ордынском районе при использовании комбинированной схемы

Ордынский район входит в Новосибирский кластер. На территории Ордынского района предусмотрено наличие ПВН в р.п. Ордынское и в с. Нижнекаменка.

Отходы по завершении каждого из маршрутов (этапов маршрута) с левобережной части Ордынского района выгружаются либо на левобережный концессионный объект, либо на ПВН в р.п. Ордынское с последующим транспортированием на концессионный объект. Отходы по завершении каждого из маршрутов (этапов маршрута) с правобережной части Ордынского района выгружаются либо на комплексный полигон вблизи с. Завьялово, либо на ПВН в с. Нижнекаменки с последующим транспортированием на комплексный полигон вблизи с. Завьялово, где происходит обработка (сортировка) отходов и их размещение.

При невозможности транспортирования отходов на комплексный полигон, находящийся вблизи с. Завьялово, отходы от правобережной части Ордынского района транспортируются на комплексный полигон «Маяк» в Искитимском районе. При невозможности транспортирования отходов на левобережный концессионный объект, отходы от левобережной части Ордынского района транспортируются на ПВН в р.п. Ордынское. В последующем отходы, выгруженные на ПВН, транспортируются с помощью мусоровозов большой вместимости на правобережный концессионный объект, на комплексный полигон вблизи п. Маяк Искитимского района.

Коченевский район.

В таблице 12.33 представлены данные о расчетном объеме образования ТКО в Коченевском районе Новосибирской области.

Таблица 12.33 – Расчетный объем образования ТКО в Коченевском районе

Муниципальный район	Объем образования	Объем образования	Общий объем в

	отходов (исходя из норматива 2,38 м^3/год) от населения, м^3	отходов от прочих отходообразо-вателей, м^3	год, м^3
Коченевский	108592,26	25229,1	133821,36

Транспортирование ТКО на территории Коченевского района в переходный период

В переходный период до строительства и ввода в эксплуатацию ПВН действует схема, при которой ТКО, образующиеся на территории Коченевского района, транспортируются на ОРО, расположенный вблизи с. Прокудское.

При невозможности транспортирования отходов на ОРО, расположенный в Коченевском районе вблизи с. Прокудское, отходы от всего района транспортируются на ОРО вблизи р.п. Колывань Колыванского района, полигон «Левобережный» г. Новосибирска.

Транспортирование ТКО в Коченевском районе при использовании комбинированной схемы

Коченевский район входит в Новосибирский кластер. На территории Коченевского района предусмотрено наличие ПВН, расположенных вблизи населенных пунктов: р.п. Коченево, с. Целинное, ст. Дупленская.

Отходы по завершении каждого из маршрутов (этапов маршрута) выгружаются на левобережный концессионный объект, в том числе с использованием соответствующих ПВН. Отходы из населенных пунктов Овчинниковского и Дуплинского сельсоветов, где происходит предварительная выгрузка отходов на ПВН вблизи ст. Дупленской, транспортируются на ПВН вблизи р.п. Коченево.

В последующем ТКО с ПВН вблизи р.п. Коченево и вблизи с. Целинное транспортируются на левобережный концессионный объект, где происходит обработка (сортировка) отходов и их размещение.

При невозможности транспортирования отходов на левобережный концессионный объект отходы от всего района транспортируются на ПВН вблизи р.п. Коченево, ПВН вблизи с. Целинное или ПВН вблизи ст. Дупленская. В последующем отходы, выгруженные на ПВН, транспортируются с помощью мусоровозов большой вместимости на правобережный концессионный объект.

Мошковский район

В таблице 12.34 представлены данные о расчетном объеме образования ТКО в Мошковском районе Новосибирской области.

Таблица 12.34 – Расчетный объем образования ТКО в Мошковском районе

Муниципальный район	Объем образования отходов (исходя из норматива 2,38 м^3/год) от населения, м^3	Объем образования отходов от прочих отходообразо-вателей, м^3	Общий объем в год, м^3
Мошковский	97568,10	9375,04	106943,14

Транспортирование ТКО на территории Мошковского района в переходный период

В переходный период до строительства и ввода в эксплуатацию ПВН действует схема, при которой ТКО, образующиеся на территории Мошковского района, транспортируются для обработки и последующего захоронения следующим образом:

ТКО, образующиеся на территории Балтинского и Широкоярского сельсоветов, р.п. Станционно-Ояшинский Мошковского района, транспортируются на ОРО, расположенный в Болотнинском районе вблизи г. Болотное;

ТКО, образующиеся на территории Мошковского района (кроме Балтинского и Широкоярского сельсоветов, р.п. Станционно-Ояшинский), транспортируются на полигон «Гусинобродский» возле г. Новосибирска, в том числе с использованием земельного участка в Сарапульском сельсовете Мошковского района.

При невозможности транспортирования отходов на ОРО, расположенный в Болотнинском районе вблизи г. Болотное, отходы от всего района транспортируются на ОРО вблизи р.п. Горный Тогучинского района, а при невозможности транспортирования отходов на полигон «Гусинобродский» г. Новосибирска – на ОРО вблизи р.п. Горный Тогучинского района и ОРО вблизи р.п. Колывань Колыванского района.

Транспортирование ТКО в Мошковском районе при использовании комбинированной схемы

Мошковский район входит в Новосибирский кластер. На территории Мошковского района предусмотрено наличие ПВН, расположенных вблизи населенных пунктов: р.п. Мошково, с. Сокур.

Отходы, образующиеся на территории Мошковского района (кроме Балтинского и Широкоярского сельсоветов, р.п. Станционно-Ояшинский), по завершении каждого из маршрутов (этапов маршрутов) выгружаются на правобережный концессионный объект, в том числе с использованием соответствующих ПВН. В последующем ТКО с ПВН транспортируются на

мусоросортировочный комплекс правобережного концессионного объекта, где происходит обработка (сортировка) и размещение отходов. ТКО, образующиеся на территории Балтинского и Широкоярского сельсоветов, р.п. Станционно-Ояшинский Мошковского района, транспортируются на комплексный полигон, расположенный вблизи г. Болотное.

При невозможности транспортирования отходов на правобережный концессионный объект отходы от всего района транспортируются на комплексный полигон, расположенный вблизи г. Болотное, в том числе с использованием ПВН вблизи р.п. Мошково или ПВН вблизи с. Сокур.

Колыванский район

В таблице 12.35 представлены данные о расчетном объеме образования ТКО в Колыванском районе Новосибирской области.

Таблица 12.35 – Расчетный объем образования ТКО в Колыванском районе

Муниципальный район	Объем образования отходов (исходя из норматива 2,38 м^3/год) от населения, м^3	Объем образования отходов от прочих отходообразо-вателей, м^3	Общий объем в год, м^3
Колыванский	55808,62	15315,1	71123,72

Транспортирование ТКО на территории Колыванского района в переходный период

В переходный период до строительства и ввода в эксплуатацию ПВН действует схема, при которой ТКО, образующиеся на территории Колыванского района, транспортируются на ОРО, расположенный вблизи р.п. Колывань.

При невозможности транспортирования отходов на ОРО, расположенный в Колыванском районе вблизи р.п. Колывань, отходы от всего района транспортируются на полигон «Левобережный» г. Новосибирска и на ОРО, расположенное в с. Прокудское Коченевского района.

Транспортирование ТКО в Колыванском районе при использовании комбинированной схемы

Колыванский район входит в Новосибирский кластер. На территории Колыванского района предусмотрено наличие ПВН, расположенной вблизи р.п. Колывань.

Отходы по завершении каждого из маршрутов транспортирования выгружаются на левобережный концессионный объект, в том числе на ПВН вблизи р.п. Колывань, с последующим транспортированием с помощью мусоровозов большой вместимости на левобережный концессионный объект.

При невозможности транспортирования отходов на левобережный концессионный объект отходы от всего района транспортируются на правобережный концессионный объект, в том числе с использованием ПВН вблизи р.п. Колывань.

Искитимский район и городской округ г. Искитим

В таблице 12.36 представлены данные о расчетном объеме образования ТКО в Искитимском районе и городском округе г. Искитим Новосибирской области.

Таблица 12.36 – Расчетный объем образования ТКО в Искитимском районе и городском округе г. Искитиме

№ п/п	Муниципальный район	Объем образования отходов (исходя из норматива 2,38 м^3/год) от населения, м^3	Объем образования отходов от прочих отходообразо-вателей, м^3	Общий объем в год, м^3
1	Искитимский	139256,18	17457,84	156714,02
2	г. Искитим	131930,54	57868,62	189799,16

Транспортирование ТКО на территории Искитимского района и городского округа г. Искитима в переходный период

В переходный период до строительства и ввода в эксплуатацию ПВН действует схема, при которой ТКО, образующиеся на территории Мичуринского сельсовета, а также отдельных населенных пунктов Морозовского сельсовета (с. Морозово) и Совхозного сельсовета (п. Маяк, п. Санаторный, ст. Сельская, разъезд Казарма 45 км) Искитимского района, транспортируются на ОРО, расположенный вблизи г. Бердска. Отходы, образующиеся на территории р.п. Линево, Шибковского, Евсинского, Гусельниковского, Легостаевского сельсоветов Искитимского района, транспортируются на объект вблизи р.п. Линево Искитимского района. Отходы, образующиеся на территории Искитимского района (за исключением р.п. Линево, Шибковского, Евсинского, Гусельниковского, Легостаевского, Мичуринского сельсоветов, с. Морозово Морозовского сельсовета, п. Маяк, п. Санаторный, ст. Сельская, разъезд Казарма 45 км Совхозного сельсовета) и территории г. Искитима, транспортируются на ОРО, расположенный вблизи г. Искитима.

При невозможности транспортирования отходов на ОРО, расположенный в вблизи г. Искитима и на ОРО вблизи р.п. Линево Искитимского района, отходы транспортируются на ОРО, расположенный вблизи г. Бердска. В случае невозможности транспортирование отходов на ОРО, расположенный вблизи г. Искитима или на ОРО вблизи р.п. Линево Искитимского района объекты являются взаимозаменяемы.

Транспортирование ТКО в Искитимском районе и городском округе г. Искитиме при использовании комбинированной схемы

Искитимский район входит в состав Новосибирского кластера. На

территории Искитимского района располагаются комплексные полигоны вблизи г. Искитима и с. Завьялово, п. Маяк. Также на территории Искитимского района находится ПВН, расположенная вблизи д. Бородавкино.

На комплексном полигоне вблизи с. Завьялово происходит обработка и последующее размещение ТКО, образованных на территории Бурмистровского и Быстровского сельских советов Искитимского района, а также отходов, образованных на территории правобережья Ордынского района.

На комплексном полигоне вблизи г. Бердска происходит обработка и последующее размещение ТКО, образованных на территории отдельных населенных пунктов Мичуринского и Совхозного сельских советов Искитимского района (до ввода в действие объекта вблизи п. Маяк).

На комплексном полигоне вблизи г. Искитима происходит обработка и последующее размещение ТКО, образованных на территории всех остальных муниципальных образований Искитимского района, включая г. Искитим (до ввода в действие объекта вблизи п. Маяк).

На комплексном полигоне вблизи п. Маяк происходит обработка и последующее размещение ТКО, образованных на территории всех муниципальных образований Искитимского района (кроме Бурмистровского и Быстровского сельских советов Искитимского района) после закрытия полигона вблизи г. Бердска и вблизи г. Искитима.

При многоэтапных маршрутах выгрузка отходов осуществляется на ПВН в д. Бородавкино. ТКО с ПВН транспортируются на комплексный полигон вблизи г. Искитима (до ввода в действие комплексного полигона вблизи п. Маяк Искитимского района). В последующем ТКО с ПВН транспортируются на комплексный полигон вблизи п. Маяк Искитимского района.

При невозможности транспортирования отходов на комплексный полигон вблизи п. Маяк отходы от Искитимского района и городского округа г. Искитима транспортируются на ПВН вблизи д. Бородавкино. В последующем отходы от Искитимского района, выгруженные на ПВН, транспортируются на комплексный полигон вблизи с. Завьялово Искитимского района, отходы от городского округа г. Искитима транспортируются на полигон вблизи г. Бердска.

Новосибирский район

В таблице 12.37 представлены данные о расчетном объеме образования ТКО в Новосибирском районе Новосибирской области.

Таблица 12.37 – Расчетный объем образования ТКО в Новосибирском районе

Муниципальный район	Объем образования отходов (исходя из норматива 2,38 м^3/год) от населения, м^3	Объем образования отходов от прочих отходообразо-вателей, м^3	Общий объем в год, м^3
Новосибирский	351883,00	30960,03	382843,03

Транспортирование ТКО на территории Новосибирского района в переходный период

В переходный период до строительства и ввода в эксплуатацию концессионных объектов, расположенных в правобережной и левобережной частях Новосибирского района, действует схема, при которой ТКО, образующиеся на территории Новосибирского района, транспортируются в зависимости от конфигурации маршрута на ОРО, находящиеся вблизи г. Новосибирска: полигон «Гусинобродский», полигон «Левобережный» и полигон, расположенный вблизи г. Бердска.

При невозможности транспортирования отходов на ОРО, находящиеся вблизи г. Новосибирска: полигон «Гусинобродский», полигон «Левобережный», полигон, расположенный вблизи г. Бердска, отходы транспортируются на вышеперечисленные объекты в засимости от того, на какой из объектов невозможно транспортировать отходы.

Транспортирование ТКО в Новосибирском районе при использовании комбинированной схемы

Новосибирский район входит в Новосибирский кластер. На территории Новосибирского района предусмотрено наличие комплексных полигонов (концессионных объектов) в правобережной и левобережной части района.

На правобережном концессионном объекте происходит обработка и последующее захоронение ТКО, образованных на территории правого берега Новосибирского кластера, населенных пунктов Мошковского района, граничащих с Новосибирским районом.

На левобережном концессионном объекте происходит обработка и последующее захоронение ТКО, образованных на территории левого берега Новосибирского кластера, населенных пунктов, расположенных на территории Коченевского и Ордынского районов.

При невозможности транспортирования отходов на правобережный концессионный объект отходы от всего района транспортируются на левобережный концессионный объект.

При невозможности транспортирования отходов на левобережный концессионный объект отходы от всего района транспортируются на правобережный концессионный объект.

Городские округа: г. Новосибирск, г. Бердск, г. Обь, р.п. Кольцово

В таблице 12.38 представлены данные о расчетном объеме образования ТКО в городских округах: г. Новосибирск, г. Бердск, г. Обь, р.п. Кольцово Новосибирской области.

Таблица 12.38 – Расчетный объем образования ТКО в городских округах: г. Новосибирск, г. Бердск, г. Обь, р.п. Кольцово

№ п/п	Муниципальный район	Объем образования отходов (исходя из норматива 2,38 м^3/год) от населения, м^3	Объем образования отходов от прочих отходообразо-вателей, м^3	Общий объем в год, м^3
1	г. Новосибирск	3855985,56	2635388,35	6491373,91
2	г. Бердск	246475,18	135983,42	382458,60
3	г. Обь	71864,10	6686,43	78550,53
4	р.п. Кольцово	41623,82	3915,24	45539,06

Транспортирование ТКО в городских округах: г. Новосибирск, г. Бердск, г. Обь, р.п. Кольцово в переходный период

В переходный период до строительства и ввода в эксплуатацию правобережного и левобережного концессионных объектов действует схема, при которой ТКО, образующиеся на территории г. Новосибирска, г. Бердска, г. Оби, р.п. Кольцово, транспортируются в зависимости от конфигурации маршрута на ОРО, находящиеся вблизи г. Новосибирска: полигон «Гусинобродский», полигон «Левобережный», полигон вблизи г. Бердска.

Отходы, накапливающиеся на контейнерных площадках в контейнерах, предназначенных для раздельного накопления ТКО, транспортируются для последующей обработки на предприятия, имеющие необходимые производственные мощности. Отходы, оставшиеся после обработки и не подлежащие дальнейшей утилизации («хвосты»), транспортируются для последующего размещения на полигон «Левобережный», полигон «Гусинобродский», полигон, расположенный вблизи г. Бердска.

Транспортирование ТКО в городских округах: г. Новосибирске, г. Бердск, г. Обь, р.п. Кольцово при использовании комбинированной схемы

При комбинированной схеме обработка и последующее захоронение отходов, образующихся на территории городских округов, осуществляется на следующих объектах:

Левобережный концессионный объект.

Правобережный концессионный объект.

Комплексный полигон в г. Бердске (до заполнения объекта до проектной мощности).

Комплексный полигон вблизи п. Маяк Искитимского района.

Кроме того, обработка ТКО осуществляется на площадке, расположенной по адресу: г. Новосибирск, ул. Северный проезд, 15 (площадка Новосибирского мусороперерабатывающего завода № 2), и на производственных площадках, расположенных по адресам: г. Новосибирск, ул. Сибиряков-Гвардейцев, 56 и ул. Выборная, д. 201, к. 7.

В последующем «хвосты» от отходов, прошедших обработку на вышеуказанных площадках, транспортируются и захораниваются на площадке левобережного концессионного объекта.

На концессионные объекты наряду с отходами, поступающими из городских округов и маршрутов муниципальных районов, также транспортируются отходы с ПВН, располагающихся в Колыванском, Коченевском, Мошковском, Ордынском районах Новосибирской области.

При невозможности транспортирования отходов на правобережный концессионный объект отходы от городских округов г. Новосибирска и р.п. Кольцово транспортируются на левобережный концессионный объект.

При невозможности транспортирования отходов на левобережный концессионный объект отходы от городских округов г. Новосибирска и г. Оби транспортируются на правобережный концессионный объект.

При невозможности транспортирования отходов на комплексный полигон в г. Бердске отходы от городского округа г. Бердска транспортируются транспортируются на комплексный полигон «Маяк».

Текстовое описание схемы перспективных потоков ТКО от источников образования до ОРО ТКО представлено в приложении № 5 к территориальной схеме.

12.6. Схема потоков отходов – товаров, утративших потребительские свойства, образующихся у населения

Отходы, которые являются товарами, утратившими потребительские свойства, образующиеся у населения, в том числе электронного оборудования, ртутьсодержащие отходы, отработанные элементы питания, направляются на объекты (при их наличии в Новосибирской области), имеющие производственные мощности для обработки, обезвреживания (утилизации) соответстующих отходов.

Кроме того, товары, утратившие потребительские свойства, но не запрещенные к размещению на ОРО, направляются на объекты захоронения.

Графическое изображение потоков отходов представлено в электронной модели территориальной схемы.

12.7. Основные выводы по разделу

Для достижения формирования оптимальной системы обращения с ТКО необходимо комплексное, системное и целенаправленное решение следующих основных задач:

Развитие системы обращения с отходами с учетом территориального размещения населенных пунктов, наличия транспортного сообщения и его сезонности.

Развитие системы обращения с отходами для малых населенных пунктов, развитие системы централизованного сбора отходов, охват всех основных источников образования отходов.

Снижение объема потоков отходов, направляемых на захоронение, путем организации раздельного накопления отходов в качестве вторичного сырья.

Развитие технологий переработки вторичного сырья.

Совершенствование механизмов взаимодействия органов государственной власти, органов местного самоуправления муниципальных образований и организаций в области обращения с отходами.

Повышение экологической культуры населения и обучение безопасному обращению с отходами.

Соблюдение баланса экономических и экологических интересов.

Создание новых мощностей в области обращения с отходами, использующих наилучшие доступные технологии.

Максимальное использование вторичных ресурсов.

Прозрачный учет данных как основа для принятия решений по тарифам, а также иных управленческих решений.

Возвратность инвестиций при создании новых объектов и доступность тарифов для потребителей.

Государственная поддержка, направленная на создание (расширение) производственной и технологической базы инфраструктуры обращения с ТКО.

13. Данные о планируемых строительстве, реконструкции, выведении из эксплуатации объектов обработки, утилизации, обезвреживания, размещения отходов

13.1. Развитие в целом системы организации и осуществления деятельности по обращению с отходами, в том числе с ТКО, в Новосибирской области

Индустриальные методы переработки отходов в России развиты слабо: объем утилизируемых отходов не превышает 5% от количества образующихся отходов. Происходит безвозвратная потеря невосполнимых природных ресурсов, использованных при производстве таких компонентов ТКО, как пластик, стекло, макулатура, использованная полимерная и металлическая упаковка и пр. При размещении на полигоне теряются все ценные утильные вещества и компоненты. Необходимо предотвратить попадание отходов с длительным периодом разложения, являющихся ценным вторсырьем, в места размещения отходов.

Извлечение вторсырья именно на стадии накопления отходов является наиболее эффективным и целесообразным.

В данный момент в России не везде осуществляется раздельного накопления в местах образования ТКО – на контейнерной площадке вторсырье попадает в кузов мусоровоза с прочими отходами, где под воздействием пресса получает сильные, часто неустранимые загрязнения. Это затрудняет дальнейшую сортировку и делает практически невозможным получение чистого вторичного сырья. Во многих случаях отходы, которые могли быть использованы в качестве вторсырья, вывозятся на полигоны, что уменьшает срок службы полигонов, вынуждает постоянно увеличивать их площади, плодородную землю не эффективно использовать под полигоны, а также формирует упущенные выгоды. В настоящее время существуют технологии, позволяющие создавать изделия из вторичного сырья.

«Основы государственной политики в области экологического развития Российской Федерации на период до 2030 года» (утвержденные Президентом Российской Федерации 30.04.2012) предусматривают:

Предупреждение и сокращение образования отходов, их вовлечение в повторный хозяйственный оборот посредством максимально полного использования исходного сырья и материалов, предотвращения образования отходов в источнике их образования, сокращения объемов образования и снижения уровня опасности отходов, использования образовавшихся отходов путем переработки, регенерации, рекуперации, рециклинга.

Поэтапное введение запрета на захоронение отходов, не прошедших сортировку, механическую и химическую обработку, а также отходов, которые могут быть использованы в качестве вторичного сырья (металлолом, бумага, стеклянная и пластиковая тара, автомобильные шины и аккумуляторы и другие).

Формирование у всех слоев населения, прежде всего у молодежи, экологически ответственного мировоззрения.

Государственную поддержку распространения через средства массовой информации сведений экологической и ресурсосберегающей направленности, а также проведения тематических мероприятий.

Включение вопросов формирования экологической культуры, экологического образования и воспитания в федеральные и региональные программы.

Основные принципы развития системы:

Организация накопления отходов:

Раздельное накопление отходов на контейнерных площадках и в иных местах их первичного образования с учетом морфологического состава и объемов образования отходов.

Использование емкостей, контейнеров или специальных модулей для накопления пластиковых бутылок, стеклянных бутылок, алюминиевых и жестяных банок, макулатуры. Досортировка остальных отходов происходит на объектах обработки.

Система накопления ртутьсодержащих отходов, аккумуляторов и батареек, образующихся у населения.

Ликвидация несанкционированных свалок.

Благоустройство мест накопления отходов с использованием специальных подходов к благоустройству в городской среде.

Организация транспортирования отходов:

Учет разнородности образований в составе Новосибирской области, в том числе разнородной плотности населения, для формирования эффективной схемы транспортировки отходов с созданием мест накопления отходов.

Мусоровозы и иной спецтранспорт, используемые в области, должны соответствовать требованиям стандартов экологичности, принятых в Российской Федерации, а также не загрязнять окружающую среду при транспортировке отходов и учитывать рельеф местности и сложившуюся застройку.

Учет объемов и состава образуемых отходов для приобретения спецтехники. Например, необходимо учитывать целесообразность приобретения транспорта для вывоза вторсырья.

Разработка рекомендаций по созданию специальных моек для спецтехники в целях исключения распространения грязи от колес и устранения неприятного запаха. Также необходимо учесть технику и места для мойки контейнеров, особенно используемых в ООПТ, туристско-рекреационных зонах.

Организация использования и размещения отходов:

Использование минимально возможной площади земли под размещение отходов.

Выбор в пользу замены инфраструктуры размещения отходов на инфраструктуру утилизации отходов.

При формировании системы использования отходов необходимо учитывать высокое содержание органических компонентов в собираемых отходах и возврат в оборот в виде органических удобрений, энергии и др.

Максимальное внедрение современных отечественных технологий утилизации отходов и производства готовых изделий из вторсырья и несортированных отходов.

Создание ОРО, объектов обработки, ПВН.

Организация размещения отходов:

Выбор в пользу минимального количества полигонов, которые должны быть безопасны для окружающей среды.

Исключение попадания сточных вод в почву/воду.

Определение мест размещения полигонов и межмуниципальных зональных центров: данные объекты не должны располагаться рядом с объектами сельскохозяйственного назначения, туристско-рекреационными зонами и ООПТ.

Обеспечение экологически безопасного и экономически эффективного обращения с отходами является неотъемлемым условием устойчивого развития области и должно стать одним из приоритетных направлений деятельности исполнительных органов государственной власти субъекта Российской Федерации, органов местного самоуправления и организаций, осуществляющих хозяйственную и иную деятельность на территории Новосибирской области.

Соблюдение требований по обеспечению экологически безопасного обращения с отходами должно стать одной из основ при планировании и осуществлении хозяйственной и иной деятельности на территории области, быть неразрывно связанным с долгосрочными экономическими интересами организаций, осознанной общественной обязанностью населения области.

13.2. Данные о планируемых строительстве, реконструкции, выведении из эксплуатации объектов обработки, утилизации, обезвреживания, размещения отходов, в том числе ТКО

Расположение планируемых объектов по обработке и размещению отходов на территории Новосибирской области представлено в электронной модели территориальной схемы и на карте в приложении № 6.13 к территориальной схеме.

Данные о планируемом выведении из эксплуатации объектов обработки, утилизации, обезвреживания, размещения отходов, в том числе ТКО, представлены в электронной модели Территориальной схемы.

Планирование строительства, реконструкции, выведения из эксплуатации объектов обработки, утилизации, обезвреживания, размещения отходов, в том числе ТКО, осуществляется в том числе при помощи электронной модели Территориальной схемы.

13.3. Перспективная схема обращения с отходами в Новосибирской области. Рекомендации

В каждом из кластеров и районов создать оптимальную систему обращения с отходами, состоящую из трех основных элементов:

Первый элемент – комплексный полигон, который включает в себя «участок размещения отходов (ТКО)», «участок по сортировке отходов».

Рекомендуется создание 16 комплексных объектов и в их составе 16 МСК.

Второй элемент – площадка временного накопления отходов.

ПВН – оптимальное решение для удаленных, труднодоступных территорий с небольшим количеством жителей, позволяет накапливать отходы в течение длительного периода времени. Вывоз отходов происходит по мере накопления, но не реже одного раза в 11 месяцев. Технологические решения ПВН определяются проектно-сметной документацией. Один из вариантов ПВН указан в разделе 13.4.

Планируется создание 77 ПВН на территории Новосибирской области. Места для создания ПВН были выбраны с учетом:

Вторичного использования участков, на которых располагались несанкционированные свалки, что решает проблему выделения дополнительных земельных участков, а также снижает негативное воздействие на экологию.

Удаленности и труднодоступности территорий.

Численности населения населенного пункта и транспортной доступности.

Третий элемент – емкости для раздельного накопления отходов от населения и модули для раздельного накопления в городах, парках, скверах.

Основа системы управления отходами в Новосибирской области, полностью отвечающая современным требованиям законодательства Российской Федерации, формирующая экологическое сознание населения, учитывающая транспортную доступность и снижающая негативное воздействие на экологию области.

Рекомендации по сбору несортированных ТКО:

На территориях, где эффективно реализован бесконтейнерный способ сбора ТКО, использовать существующую систему сбора и удаления отходов.

На остальных территориях рекомендуется использование контейнеров, что уменьшит загрязнение территории (предотвратит разнос отходов при загрузке из контейнера в мусоровоз), улучшит внешний вид контейнерных площадок, позволит собирать большее количество отходов при равном количестве контейнеров.

13.4. Планируемые технологические решения. ПВН

Площадка временного накопления ТКО. Общий вид

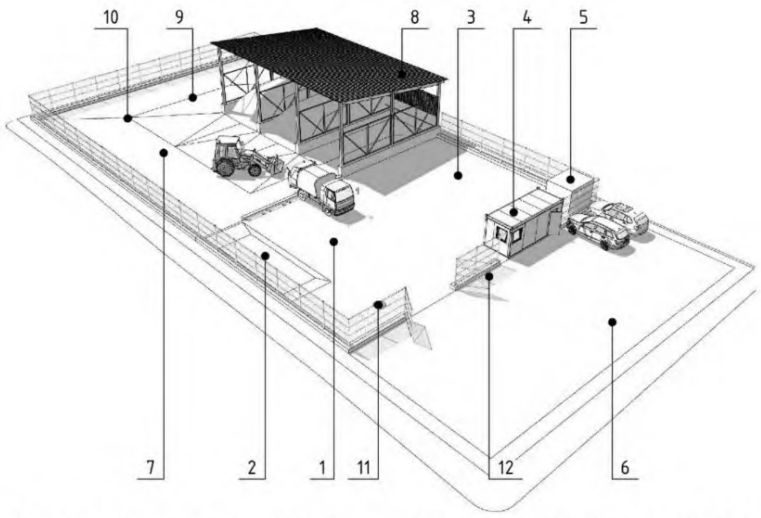

Экспликация зон и сооружений площадки временного накопления ТКО

Номер на плане	Наименование
1	Разворотная зона для мусоровозов
2	Ванна для дезинфекции колёс погрузчика
3	Зона складирования крупногабаритных отходов
4	Контрольно-пропускной пункт
5	Дизель-генераторная установка
6	Зона при въезде с парковкой легковых автомобилей на 2 машино-места
7	Зона работы погрузчика
8	Защитный навес для складирования ТКО
9	Зона складирования снега
10	Дождеприёмный колодец
11	Ёмкость для сбора фильтрата и поверхностного стока
12	Ограждение площадки с воротами и калиткой

Технологическая схема работы площадки временного накопления ТКО



14. Перечень мероприятий по дооснащению, модернизации или реконструкции объектов размещения ТКО и предварительные сроки реализации мероприятий

При разработке территориальной схемы рассматривались различные организационные подходы к сбору, накоплению, транспортированию, обработке, утилизации, обезвреживанию, размещению отходов на территории Новосибирской области.

При определении мест размещения объектов учитывались решения, принятые в схемах территориального планирования Новосибирской области и районов Новосибирской области, сведения о наличии ООПТ, иные ограничения использования территорий. Кроме того, проанализирована возможность соблюдения требований санитарно-эпидемиологического, водного, земельного, лесного законодательства, обеспечения нормативных размеров санитарно-защитных зон, транспортной доступности.

Перечень источников документации территориального планирования муниципальных районов, размещенных в свободном доступе:

Баганский район http://www.bagan.nso.ru/
Барабинский район http://www.admbaraba.ru/
Болотнинский район http://www.bolotnoe.ru/
Венгеровский район http://www.vengerovo.nso.ru/
Доволенский район http://www.adm-dovolnoe.ru/
Здвинский район http://www.zdvinsk.nso.ru/
Искитимский район http://iskitim-r.ru/
Карасукский район http://adm-karasuk.nso.ru/
Каргатский район http://www.kargatskiy.ru/
Колыванский район http://koluvan.ru/
Коченевский район http://www.kochenevo.nso.ru/
Кочковский район http://www.kochki.nso.ru/
Краснозерский район http://www.krasnozerskoe.nso.ru/
Куйбышевский район http://www.kuibyshev.nso.ru/
Купинский район http://www.kupino.nso.ru/
Кыштовский район http://kyshtovka.nsknet.ru/
Маслянинский район http://www.maslyanino.nso.ru/
Мошковский район http://www.moshkovo-nso.ru/home
Новосибирский район http://nsr.nso.ru/page/1715
Ордынский район http://www.ordynsk.nso.ru/
Северный район http://www.severnoe.nso.ru/page/62
Сузунский район http://www.suzun.nso.ru/
Татарский район http://regiontatarsk.ru/
Тогучинский район http://toguchin.org/
Убинский район http://www.ubinadm.nso.ru/
Усть-Таркский район http://usttaradm.ru/
Чановский район http://www.chany.nso.ru/
Черепановский район http://www.cherepanovo.nso.ru/

Чистоозерный район http://www.chistoozernoe.nso.ru/
Чулымский район http://admchulym.ru/
Город Искитим http://www.admiskitim.ru/mb/op.html

В соответствии с Градостроительным кодексом Российской Федерации от 29.12.2004 № 190-ФЗ объекты регионального и местного значения отображаются на схемах территориального планирования субъекта Российской Федерации, муниципального района. К объектам регионального и местного значения относятся объекты капитального строительства, иные объекты, территории, которые необходимы для осуществления полномочий, отнесенных к ведению субъекта Российской Федерации и органов местного самоуправления в области обращения с отходами.

Федеральный закон от 24.06.1998 № 89-ФЗ «Об отходах производства и потребления», определяет полномочия субъекта Российской Федерации и органов местного самоуправления в области обращения с отходами.

На основании Закона Новосибирской области от 18.12.2015 № 24-ОЗ «О планировании социально-экономического развития Новосибирской области» разрабатывается стратегия социально-экономического развития Новосибирской области для определения приоритетов, целей и задач социально-экономического развития области, согласованных с приоритетами и целями социально-экономического развития Российской Федерации, которая содержит приоритеты, цели, задачи и направления социально-экономической политики Новосибирской области; информацию о государственных программах, утверждаемых в целях реализации стратегии.

Стратегия социально-экономического развития Новосибирской области является основой для разработки государственных программ, в том числе государственной программы Новосибирской области развития системы обращения с отходами производства и потребления, схемы территориального планирования.

В целях оптимизации маршрутов сбора и транспортирования ТКО и уменьшения плеча транспортирования до объектов размещения отходов предполагется строительство 77 ПВН. В результате транспортирование будет осуществляться как по одноэтапной схеме, так и по двухэтапной, с использованием ПВН.

На заседании комиссии по вопросам совершенствования системы обращения с отходами производства и потребления в Новосибирской области, утвержденной постановлением Правительства Новосибирской области от 13.07.2015 № 249-п, принят вариант № 2 (Комбинированная схема) реализации территориальной схемы в части размещения объектов захоронения твердых коммунальных отходов на территории Новосибирской области. В связи с чем первоочередно планируется строительство16 ПВН вблизи районных центров. В дальнейшем будет рассмотрен вопрос целесообразности строительства большего количества ПВН.

Информация о планируемом местоположении ПВН ТКО приведена в таблице 14.1.

Таблица 14.1 – Планируемое местоположение ПВН ТКО

№ п/п	Район	№ п/п	Предполагаемое месторасположение площадки					Примечания
			ближайший населенный пункт	кадастровый номер земельного участка	удаленность от населенного пункта, м	площадь земельного участка, га	категория земель	
1	Баганский	1	с. Палецкое	54:01:024501:2460	1000	6,40	промышленности	
		2	с. Савкино	54:01:024901:1005	1000	1,20	с/х назначения	
		3	с. Андреевка	54:01:024401:1618 нет на ПКК	500	1,50	с/х назначения	
		4	пос. Александро-Невский	54:01:024701:674	500	1,95	промышленности	
2	Барабинский	5	с. Зюзя	54:02:010629:1176	300	1,5	промышленности	
		6	с. Новоярково	54:02:011012:971	350	1,96	промышленности	
		7	с. Новоспасск	54:02:010714:1241	300	2,12	промышленности	
		8	с. Таскаево	54:02:010806:48	0	0,57	промышленности	
3	Венгеровский	9	с. Венгерово	54:04:023702:332	1500	3,30	промышленности	
		10	с. Усть-Изес	54:04:024401:593	500	2,00	промышленности	
		11	с. Урез	54:04:024001:466	500	2,50	промышленности	
		12	с. Петропавловка 2-я	54:04:025004:1413	1000	4,00	промышленности	
4	Доволенский	13	с. Довольное	54:05:023001:2468	1300	2,10	промышленности	

		14	с. Утянка	54:05:023801:981	300	1,83	промышленности	
5	Здвинский	15	с. Здвинск	54:06:022701:847	500	17,60	промышленности	
		16	с. Верх-Каргат	54:06:032501:570	500	1,00	промышленности	
		17	с. Верх-Урюм	54:06:032201:166	500	3,00	промышленности	
6	Карасукский	18	с. Ирбизино	54:08:028603:691	500	0,60	промышленности	
		19	с. Морозовка	54:08:028607:777	1000	0,73	промышленности	
		20	с. Хорошее	54:08:028618:959	500	0,90	промышленности	
		21	с. Октябрьское	54:08:028617:1490	900	7,60	промышленности	
		22	с. Студеное	54:08:028616:1341	300	3,50	промышленности	
7	Каргатский	23	с. Усть-Сумы	54:09:020124:621	500	0,10	с/х назначения	
8	Кочковский	24	с. Кочки	54:12:021904:948	1000	8,3	промышленности	
		25	с. Черновка	54:12:021902:777	1000	7,7	с/х назначения	
9	Краснозерский	26	с. Веселовское	54:13:025314:853	800	5,00	промышленности	
		27	с. Зубково	54:13:025323:1166	1300	4,00	промышленности	
		28	с. Половинное	54:13:025321:1678	600	4,02	промышленности	
				54:13:025321:1680	2700	10,57	промышленности	
				54:13:025321:1676	4400	2,33	промышленности	
		29	с. Мохнатый Лог	54:13:025308:1799	1000	0,50	промышленности	
				54:13:025308:1798	1000	0,50	промышленности	

				54:13:025308:1797	1000	1,00	промышленности	
10	Купинский	30	г. Купино	54:15:025807:1304	1600	3,18	промышленности	
		31	пос. Советский	54:15:025825:530	500	2,80	промышленности	
		32	с. Новоселье	54:15:025823:543	200	5,20	с/х назначения	
		33	с. Чаинка	54:15:025804:1406	500	2,10	с/х назначения	
		34	с. Лягушье	54:15:025812:293	500	2,80	с/х назначения	
				54:15:025812:290	500	0,90	с/х назначения	
				54:15:025812:291	500	1,90	с/х назначения	
11	Кыштовский	35	д. Куляба	54:16:180101:284	1000	0,95	промышленности	
12	Убинский	36	с. Убинское	54:25:023401:1350	600	4,86	промышленности	
		37	с. Круглоозерное	54:25:025501:806	800	2,00	промышленности	
		38	с. Кожурла	54:25:022001:1560	500	1,00	промышленности	
				54:25:022001:1561	500	1,00	промышленности	
13	Чистоозерный	39	с. Романовка	в оформлении	1500	1,00	с/х назначения	
		40	с. Павловка	в оформлении	2000	1,00	с/х назначения	
		41	п. Табулга	в оформлении	1000	2,00	с/х назначения	
14	Чулымский	42	г. Чулым	54:30:025901:1219	2000	2,36	промышленности	
		43	с. Чикман	54:30:027101:2050	1000	1,00	промышленности	
		44	с. Ужаниха	54:30:027201:2501	700	0,15	промышленности	
15	Куйбышевский	45	с. Булатово	Нет	800	0,15	с/х назначения	

		46	д. Бергуль	54:14:012308:1151	300	0,15	промышленности	
		47	с. Чумаково	54:14:031801:665	300	0,80	промышленности	
16	Черепановский	48	с. Верх-Мильтюши					ведется подбор участка
		49	с. Огнева Заимка	54:28:046517:933	500	1,00	промышленности	
17	Сузунский	50	р.п. Сузун	54:22:010119:526	1499	14,96	населенных пунктов	
		51	с. Битки	54:22:010111:1009	600	2,60	с/х назначения	
		52	с. Шипуново	54:22:010109:859	50	0,87	промышленности	
18	Маслянинский	53	с. Мамоново	54:17:024403:760**	1000	10,6	промышленности	**предложения администрации Маслянинского района от 05.02.2019 № 401
		54	с. Суенга	54:17:023906:106	2100	0,50	промышленности	
		55	с. Елбань	54:17:024702:54	400	0,57	промышленности	
19	Тогучинский	56	с. Коурак	54:24:052716:622	1000	3,30	с/х назначения	
		57	с. Лебедево	54:24:052714:589 Нет на ПКК	1000	5,10	с/х назначения	
		58	с. Пойменное	54:24:052711:842	1	3,90	с/х назначения	
20	Болотнинский	59	д. Новая Чебула	54:03:033401	800	1,00	с/х назначения	

21	Коченевский	60	с. Целинное	54:11:000000:5568	500	5,60	промышленности	
		61	ст. Дупленская	54:11:028101:715	1000	1,57	промышленности	
		62	р.п. Коченёво					ведется подбор участка
22	Ордынский	63	р.п. Ордынское					ведется подбор участка
		64	с. Нижнекаменка	54:20:040301:113	700	3,00	с/х назначения	
23	Искитимский	65	д. Бородавкино	54:07:047407:710	1000	1,00	с/х назначения	
24	Татарский	66	д. Кабанка	нет	0	1,00	населенных пунктов	
		67	д. Розенталь	54:23:011801:746	200	0,15	с/х назначения	
		68	с. Константиновка	нет	0	0,40	населен-ныхпунктов	
		69	с. Новопервомайское	нет	0	1,00	населенных пунктов	
25	Усть-Таркский	70	с. Усть-Тарка	54:26:040501:590	1500	3,60	с/х назначения	
		71	с. Яркуль-Матюшкино					ведется подбор участка
		72	д. Силиш	нет	1000	0,03	с/х назначения	
26	Чановский	73	д. Сарыбалык	54:27:040501:1244	4000	3,956	с/х назначения	
		74	с. Новофеклино	54:27:040201:1121 Нет на ПКК	1300	0,06	с/х назначения	
27	Колыванский	75	р.п. Колывань	54:10:028210:1343	1000	2,58	промышленности	
28	Мошковский	76	с. Сокур	54:18:020401:3353	500	5,7	промышленности	

		77	р.п. Мошково	54:18:060423:680	3000	20,00	промышленности	

ОРО ТКО, предусмотренные территориальной схемой для размещения отходов в переходный период, имеют необходимые остаточные мощности.

Организациям, эксплуатирующим ОРО для размещения ТКО, необходимо дооснастить и (или) модернизировать объекты в соответствии с нормативными требованиями и с учетом текущего состояния ОРО, или произвести их реконструкцию.

С учетом СП 320.1325800.2017. Свод правил. Полигоны для твердых коммунальных отходов. Проектирование, эксплуатация и рекультивация (утв. и введен в действие приказом Минстроя России от 17.11.2017 № 1555/пр), Правил коммерческого учета объема и (или) массы твердых коммунальных отходов, утвержденных Постановлением Правительства Российской Федерации от 03.06.2016 № 505 «Об утверждении Правил коммерческого учета объема и (или) массы твердых коммунальных отходов», ОРО ТКО должны иметь:

обустроенную хозяйственную зону;

пункт стационарного радиометрического контроля;

средства измерения массы ТКО;

гараж и площадку с навесами и мастерскими для стоянки и ремонта машин и механизмов;

склад горюче-смазочных материалов; склады для хранения энергоресурсов, строительных материалов, спецодежды, хозяйственного инвентаря;

контрольно-дезинфицирующую установку с бетонной ванной для ходовой части мусоровозов;

сооружения для чистки, мойки и обеззараживания специального транспорта и контейнеров;

ограждение по периметру всей территории объекта (могут заменять осушительная траншея глубиной более 2 м или вал высотой не более 2 м);

шлагбаум у производственно-бытового здания;

дренажную систему (перехватывающие обводные каналы);

систему сбора поверхностного стока с локальными очистными сооружениями;

освещение рабочих карт объекта;

шурфы, колодцы или скважины в зеленой зоне полигона и за пределами санитарно-защитной зоны полигона для контроля над состоянием грунтовых вод;

подъезды для автотранспорта к сооружениям по контролю качества грунтовых и поверхностных вод и емкостей для водоотлива или откачки воды перед взятием проб;

емкости для водоотлива или откачки воды перед взятием проб;

оборудование для полива участков хранения и захоронения отходов водой.

Перечень планируемых мероприятий по строительству объектов обработки отходов производства и потребления, в том числе ТКО, и предварительные сроки реализации мероприятий представлен в таблице 14.2.

Таблица 14.2 – Перечень планируемых мероприятий по строительству объектов обработки отходов производства и потребления, в том числе ТКО, и предварительные сроки реализации мероприятий

№ п/п	Объект строительства	Планиру-емое место-положение объекта (ближайший населенный пункт)	Предпо-лагаемые сроки реали-зации меропри-ятий, год(ы)	Плани-руемые проект-ные мощност и, тыс. тонн/год	Планируемые технологи-ческие решения	Примечания
1	Строительство объекта обработки ТКО	Исктимский район, п. Маяк	2023	40,0	Сортировочная линия	Строительство планируется в рамках частного инвестпроекта
2	Строительство объекта обработки ТКО	Искитимский район, с. Завьялово	2027	5,0	Сортировочная линия	
3	Строительство объекта обработки ТКО	Каргатский район, г. Каргат	2024	30,0	Сортировочная линия	
4	Строительство объекта обработки ТКО	Кыштовский район с. Кыштовка	2026	5,0	Сортировочная линия	
5	Мусоросортир овочный комплекс ТКО	Новосибирский район	2024	400,0	МСК	Строительство планируется в рамках ГЧП
6	Мусоросортир овочный комплекс ТКО	Новосибирский район	2024	400,0	МСК	Строительство планируется в рамках ГЧП
7	Строительство объекта обработки ТКО	Татарский район, г. Татарск	2026	50,0	Сортировочная линия, площадка компостиро-вания	Строительство планируется в рамках ГЧП
8	Строительство объекта обработки ТКО	Тогучинский район, г. Тогучин	2026	30,0	Сортировочная линия, площадка компостиро-вания	Строительство планируется в рамках ГЧП
9	Строительство объекта обработки ТКО	Куйбышевский район	2026	60,0	Сортировочная линия, площадка компостиро-вания	Строительство планируется в рамках ГЧП
10	Строительство объекта	Баганский район	2025	10,0	Сортировочная линия	

	обработки ТКО					
11	Строительство объекта обработки ТКО	Краснозерский район, с. Колыбелька	2024	33,0	Мобильная сортировочная линия	
12	Строительство объекта обработки ТКО	Северный район, с. Северное	2019–2022	5,0	Сортировочная линия	
13	Строительство объекта обработки ТКО	Черепановский район, п. Пушной, г. Черепаново	2021–2022	56,0	Мобильная сортировочная линия	
14	Строительство объекта обработки ТКО	Чистоозерный район, р.п. Чисто-озерное	2021-2022	25,0	Мобильная сортировочная линия	
15	Строительство объекта обработки ТКО	Карасукский район г. Карасук	2022-2023	30,0	Мобильная сортировочная линия	Строительство на существующем полигоне ТКО, в последующем использование сортирвочной линии на новом полигоне захоронения ТКО
16	Строительство объекта обработки ТКО	Болотнинский район, г. Болотное	2023	15,0	Мобильная сортировочна я линия	
17	Строительство объекта обработки ТКО	г. Искитим, полигон ТКО	2022	5,0	Мобильная сортировочна я линия	Строительство на существующем полигоне ТКО
18	Объект обработки ТКО	Новосибирский район, Верх-Тулинский с/с, полигон «Левобереж-ный»	2022	130,0/15 0,0	Сортировочна я линия	Модернизация существующего объекта обработки ТКО
19	Строительство объекта обработки ТКО	Венгеровский район, с. Венгерово	2022	7,0	Мобильный объект обработки	Строительство на существующей ПВН
20	Строительство объекта обработки ТКО	Кочковский район, с. Кочки	2022	6,0	Мобильный объект обработки	Строительство на существующей ПВН

21	Строительство объекта обработки ТКО	Убинский район, с. Убинское	2022	6,0	Мобильный объект обработки	Строительство на существующей ПВН

Перечень планируемых мероприятий по строительству (реконструкции) объектов захоронения отходов производства и потребления, в том числе ТКО, и предварительные сроки реализации мероприятий представлен в таблице 14.3.

Таблица 14.3 – Перечень планируемых мероприятий по строительству (реконструкции) объектов захоронения отходов производства и потребления, в том числе ТКО, и предварительные сроки реализации мероприятий

№ п/п	Объект строительства	Планируемое место-положение объекта (ближайший населенный пункт)	Предпо-лагаемые сроки реализа-ции меропри-ятий, год(ы)	Планиру-емые проектные мощности, тыс. тонн/год	Планиру-емые техноло-гические реше-ния	Примечания
1	Строительство полигона захоронения ТКО	Болотнинский район, г. Болотное	2022	15,0	Захоро-нение ТКО	
2	Строительство полигона захоронения ТКО	Искитимский район, п. Маяк	2023	40,0	Захоро-нение ТКО	Строительство планируется в рамках частного инвестпроекта
3	Строительство полигона захоронения ТКО	Искитимский район, с.Завьялово	2027	5,0	Захоро-нение ТКО	
4	Строительство полигона захоронения ТКО	Карасукский район, г. Карасук	2016-2018, 2021-2022	30,0	Захоро-нение ТКО	
5	Строительство полигона захоронения ТКО	Каргатский район, г. Каргат	2024	30,0	Захоро-нение ТКО	
6	Строительство полигона захоронения ТКО	Кыштовский район с. Кыштовка	2026	5,0	Захоро-нение ТКО	
7	Строительство полигона захоронения ТКО	Новосибирский район	2024	400,0	МСК и полигон	Строительство планируется в рамках ГЧП

8	Строительство полигона захоронения ТКО	Новосибирский район	2024	400,0	МСК и полигон	Строительство планируется в рамках ГЧП
9	Строительство полигона захоронения ТКО	Татарский район, г.Татарск	2026	50,0	Захоронение ТКО	Строительство планируется в рамках ГЧП
10	Строительство полигона захоронения ТКО	Тогучинский район, г.Тогучин	2026	30,0	Захоронение ТКО	Строительство планируется в рамках ГЧП
11	Строительство полигона захоронения ТКО	Куйбышевский район, г. Куйбышев	2026	60,0	Захоронение ТКО	Строительство планируется в рамках ГЧП
12	Реконструкция полигона захоронения ТКО	Баганский район, с. Баган	2025	10,0	Захоронение ТКО	
13	Реконструкция полигона захоронения ТКО	Северный район, с. Северное	2019-2022	5,0	Захоронение ТКО	
14	Реконструкция полигона захоронения ТКО	Краснозерский район, с. Колыбелька	2024	33,0	Захоронение ТКО	
15	Реконструкция полигона захоронения ТКО	Черепановский район, п. Пушной	2026-2028	56,0	Захоронение ТКО	
16	Реконструкция полигона захоронения ТКО	Чистоозерный район, р.п. Чистоозерный	2026-2027	25,0	Захоронение ТКО	
17	Объект для размещения промышленных отходов III-Vклассов опасности	Коченевский район, р.п. Коченево	2022	200,0	Захоронение ТКО	Строительство планируется в рамках инвестиционного проекта

Перечень планируемых мероприятий по строительству объектов обезвреживания отходов производства и потребления, в том числе ТКО, и предварительные сроки реализации мероприятий представлен в таблице 14.4.

Таблица 14.4–- Перечень планируемых мероприятий по строительству объектов обезвреживания отходов производства и потребления, в том числе ТКО, и предварительные сроки реализации мероприятий

№ п/п	Объект строительства	Планируемое местоположение объекта (ближайший населенный пункт)	Предполагаемые сроки реализации мероприятий, год(ы)	Планируемые проектные мощности, тыс. тонн/год	Планируемые технологические решения	Примечания
1	Строительство объекта обезвреживания отходов	Татарский район, г. Татарск	2026	50,0	Уточняется проектом	Строительство планируется в рамках ГЧП
2	Строительство объекта обезвреживания отходов	Тогучинский район, г. Тогучин	2026	30,0	Уточняется проектом	Строительство планируется в рамках ГЧП
3	Строительство объекта обезвреживания отходов	Куйбышевский район	2026	60,0	Уточняется проектом	Строительство планируется в рамках ГЧП

Перечень объектов размещения ТКО, подлежащих выведению из эксплуатации и рекультивации, и предварительные сроки реализации мероприятий представлен в таблице 14.5.

Таблица 14.5. – Перечень объектов размещения ТКО, подлежащих выведению из эксплуатации и рекультивации, и сроки реализации мероприятий

№ п/п	Наименование объекта размещения отходов	Местоположение ОРО (ближайший населенный пункт)	Мероприятие	Сроки реализации мероприятий, год	Примечание
1	Объект размещения отходов	Барабинский район, г. Барабинск	Выведение из эксплуатации	2019	
			Рекультивация	2023-2024*	
2	Объект размещения отходов	Венгеровский район, с. Венгерово	Выведение из эксплуатации	2019	
			Рекультивация	2023-2025**	
3	Объект размещения отходов	г. Искитим, мкрн. Ложок	Выведение из эксплуатации	2019	
			Рекультивация	2022-2024**	
4	Объект размещения отходов	г.Новосибирск, п. Пашино	Выведение из эксплуатации	2019	
			Рекультивация	2023-2024*	
5	Полигон захоронения твердых коммунальных отходов «Гусинобродский»	г. Новосибирск	Выведение из эксплуатации	2024	
			Рекультивация	2025-2026**	

6	Полигон захоронения твердых коммуналь-ных отходов	Искитимский район, д. Шадрино, р.п. Линево	Выведение из эксплуатации	2023	
			Рекультивация	2024**	
7	Полигон ТБО	Карасукский район, г. Карасук	Выведение из эксплуатации	2022	После ввода в эксплуатацию полигона ТКО в г. Карасуке с учетом межрайонного статуса
			Рекультивация	2024-2025**	
8	Объект размещения отходов	Каргатский район, г.Каргат	Выведение из эксплуатации	2024	После ввода в эксплуатацию полигона в Каргатском районе с учетом межрайонного статуса
			Рекультивация	2026-2027**	
9	Объект размещения отходов	Колыванский район, р.п. Колывань	Выведение из эксплуатации	2024	После ввода в эксплуатацию концессионного объекта
			Рекультивация	2025-2026**	
10	Объект размещения отходов	Коченевский район, р.п. Коченево	Выведение из эксплуатации	2019	
			Рекультивация	2023-2025**	
11	Полигон захоронения твердых коммунальны х отходов	Коченевский район, с. Прокудское	Выведение из эксплуатации	2024	После ввода в эксплуатацию концессионного объекта
			Рекультивация	2027**	
12	Объект размещения отходов	Кыштовский район, с. Кыштовка	Выведение из эксплуатации	2026	После ввода в эксплуатацию полигона ТКО в Кыштовском районе
			Рекультивация	2027-2028**	
13	Полигон ТБО	Новосибирски й район, Криводановски й с/с, с.Криводановк а	Выведение из эксплуатации	2020	
			Рекультивация	2025-2026**	
14	Участок утилизации ТБО	Новосибирски й район, Барышевский с/с	Выведение из эксплуатации	2021	

			Рекультивация	2024-2025**	
15	Полигон захоронения твердых коммуналь-ных отходов «Левобереж-ный»	Новосибирский район, Верх-Тулинский с/с	Выведение из эксплуатации	2024	После ввода в эксплуатацию концессионного объекта
			Рекультивация	2025-2026**	
16	Объект размещения отходов	Ордынский район, Вагайцевский с/с, п.Чернаково	Выведение из эксплуатации	2024	После ввода в эксплуатацию концессионного объекта
			Рекультивация	2026-2027**	
17	Объект размещения отходов	Ордынский район, Вагайцевский с/с, с.Вагайцево	Выведение из эксплуатации	2019	
			Рекультивация	2023-2025**	
18	Объект размещения отходов	Северный район, с. Северное	Выведение из эксплуатации	2022	После ввода в эксплуатацию после реконструкции полигона ТКО в Северном районе
			Рекультивация	2024-2025**	
19	Объект размещения отходов	Татарский район, г. Татарск	Выведение из эксплуатации	2026	После строительства и ввода в эксплуатацию полигона ТКО в Татарском районе с учетом межрайонного статуса
			Рекультивация	2027-2028**	
20	Объект размещения отходов	Тогучинский район, г.Тогучин	Выведение из эксплуатации	2019	
			Рекультивация	2024-2025**	
21	Полигон ТКО	Тогучинский район, р.п. Горный	Выведение из эксплуатации	2026	После ввода в эксплуатацию полигона ТКО в Тогучинском районе
			Рекультивация	2027-2028**	
22	Объект размещения отходов	Черепановский район, р.п. Дорогино	Выведение из эксплуатации	2019	
			Рекультивация	2023-2025**	
23	Объект размещения отходов	Маслянинский район р.п. Маслянино	Выведение из эксплуатации	2019	
			Рекультивация	2023-2025**	

24	Объект размещения отходов	Чановский район, р.п. Чаны	Выведение из эксплуатации	2019	
			Рекультивация	2023-2024**	
25	Объект размещения отходов	Куйбышевский район, г. Куйбышев	Выведение из эксплуатации	2026	После строительства и ввода в эксплуатацию полигона ТКО в Куйбышевском районе с учетом межрайонного статуса
			Рекультивация	2027-2028**	
26	Объект размещения отходов	Болотнинский район, г. Болотное	Выведение из эксплуатации	2025	
				2026-2027**	

*Рекультивация объектов планируется в рамках реализации регионального проекта «Чистые города», обеспечивающего достижение целей, показателей и результатов федерального проекта «Чистая страна», входящего в состав национального проекта «Экология».

**Рекультивация планируется при условии обеспечения финансирования.

15. Оценка объема соответствующих капитальных вложений в строительство, реконструкцию, выведение из эксплуатации объектов обработки, утилизации, обезвреживания, размещения отходов

Оценка объема соответствующих капитальных вложений в строительство, реконструкцию, выведение из эксплуатации объектов обработки, утилизации, обезвреживания, размещения отходов представлена в электронной модели территориальной схемы.

Расчет оценочной стоимости строительства объектов инфраструктуры обращения с отходами проводился на основании:

постановления Правительства Российской Федерации от 31.03.2017 № 389 «О порядке признания проектной документации экономически эффективной проектной документацией повторного использования»;

Укрупненных сметных нормативов для объектов капитального строительства непроизводственного назначения «Укрупненные цены строительства. НЦС 81-02- 19-2021. Сборник № 19. Здания и сооружения городской инфраструктуры» (утв. Приказом Министерства строительства и жилищно-коммунального хозяйства Российской Федерации от 11.03.2021 № 123/пр «Об утверждении укрупненных нормативов цены строительства»);

Справочника базовых цен на проектные работы в строительстве СБЦП-81-02-03-2001. «Объекты жилищно-гражданского строительства» (утв. Приказом Министерства регионального развития Российской Федерации от 28.05.2010 № 260 «Об утверждении Справочников базовых цен на проектные работы в строительстве») – 53 стр.;

Методических указаний по применению справочников базовых цен на проектные работы в строительстве (утв. Приказом Министерства регионального развития Российской Федерации от 29.12.2009 № 620 «Об утверждении Методических указаний по применеиню справочников базовых цен на проектные работы в строительстве»);

имеющихся данных по объектам-представителям и по укрупненным показателям стоимости строительства сооружений и работ по объектам-аналогам, позволяющих определить оценочные потребности в финансовых ресурсах для создания необходимых мощностей объектов; оценки эффективности использования средств, направляемых на капитальные вложения; подготовки технико-экономических показателей при проектировании и планировании инвестиций в реализацию мероприятий территориальной схемы обращения с отходами и иных целей, установленных законодательством Российской Федерации.

Повторное использование проектной документации в соответствии с порядком признания проектной документации экономически эффективной проектной документацией повторного использования позволит существенно снизить расход финансовых средств на реализацию мероприятий по развитию инфраструктуры обращения с отходами в Новосибирской области, планируемых в соответствии с территориальной схемой.

Исходя из экономической целесообразности, предоставляется возможность применения иных технико-технологических решений, наилучших доступных технологий, использования имеющейся материально-технической базы, позволяющих существенно повысить эффективность использования финансовых средств, направляемых на реализацию основных мероприятий по развитию инфраструктуры обращения с отходами в Новосибирской области.

Ввод новых мощностей по размещению отходов должен осуществляться с учетом выбытия существующих объектов и в соответствии с объемами образования ТКО.

Информация об объектах размещения отходов, не соответствующих природоохранному законодательству, подлежащих рекультивации, выведению из эксплуатации, представлена в электронной модели территориальной схемы.

Информация о капитальных вложениях в рекультивацию, выведение из эксплуатации объектов размещения отходов, не соответствующих природоохранному законодательству, представлена в электронной модели территориальной схемы.

Оценка объема соответствующих капитальных вложений в реконструкцию объектов размещения отходов представлена в таблице 15.1.

Таблица 15.1 – Оценочный объем капитальных вложений на строительство, реконструкцию объектов захоронения, обработки, обезвреживания, утилизации отходов производства и потребления

№ п/п	Наименование объекта	Планируемое местоположение объекта (ближайший населенный пункт)	Предполага-емые сроки реализации мероприятий, год*	Наименование мероприятия	Планиру-емые проектные мощности, тыс. тонн/год	Оценочный объем капитальных вложений на строительство объектов размещения отходов, тыс. рублей**	Примечание
1	Полигон захоронения ТКО с объектом обработки ТКО	Болотнинский район, г. Болотное	2022	Строительство полигона захоронения ТКО	15,0	141 195,90	
			2023	Строительство объекта обработки ТКО	15,0	10 000,00	
2	Полигон захоронения ТКО с объектом обработки ТКО	Исктимский район, п. Маяк	2023	Строительство полигона захоронения ТКО с объектом обработки ТКО	40,0	429 588,00	Строительство планируется в рамках частного инвестиционного проекта
3	Полигон захоронения ТКО с объектом обработки ТКО	Искитимский район, с. Завьялово	2027	Строительство полигона захоронения ТКО	5,0	66 500,00	
			2027	Строительство объекта обработки ТКО	5,0	2 500,00	Строительство на существующем полигоне ТКО

4	Полигон захоронения ТКО с объектом обработки ТКО	Карасукский район, г. Карасук	2016-2018, 2021-2022	Строительство полигона захоронения ТКО	30,0	81 172,50	
			2022-2023	Строительство объекта обработки ТКО	30,0	10 413,50	Строительство на существующем полигоне ТКО, в последующем использование сортировочной линии на новом полигон захоронения ТКО
5	Полигон захоронения ТКО с объектом обработки ТКО	Каргатский район, г. Каргат	2024	Строительство полигона захоронения ТКО с объектом обработки ТКО	30,0	330 620,70	
6	Полигон захоронения ТКО с объектом обработки ТКО	Кыштовский район с. Кыштовка	2026	Строительство полигона захоронения ТКО с объектом обработки ТКО	5,0	119 704,80	
7	Полигон захоронения ТКО с мусоросортировочным комплексом ТКО	Новосибирский район	2024	Строительство полигона захоронения ТКО с мусоросор-тировочным комплексом ТКО	400,0	3 250 000,00	Строительство планируется в рамках ГЧП
8	Полигон захоронения ТКО с мусоросортировочным комплексом ТКО	Новосибирский район	2024	Строительство полигона захоронения ТКО с мусоросор-тировочным комплексом ТКО	400,0	3 250 000,00	Строительство планируется в рамках ГЧП

9	Полигон захоронения ТКО с объектами обработки, обезвреживания ТКО	Татарский район, г.Татарск	2026	Строительство полигона захоронения ТКО с объектами обработки, обезвреживания ТКО	50,0	343 391,76	Строительство планируется в рамках ГЧП
10	Полигон захоронения ТКО с объектами обработки, обезвреживания ТКО	Тогучинский район, г.Тогучин	2026	Строительство полигона захоронения ТКО с объектами обработки, обезвреживания ТКО	30,0	235 634,07	Строительство планируется в рамках ГЧП
11	Полигон захоронения ТКО с объектами обработки, обезвреживания ТКО	Куйбышевский район, г. Куйбышев	2026	Строительство полигона захоронения ТКО с объектами обработки, обезвреживания ТКО	60,0	410 000,00*	Строительство планируется в рамках ГЧП
12	Полигон захоронения ТКО с объектом обработки ТКО	Баганский район с. Баган	2025	Реконструкция полигона захоронения ТКО с объектом обработки ТКО	10,0	60 149,56	
13	Полигон захоронения ТКО с объектом обработки ТКО	Северный район, с.Северное	2019-2022	Строительство полигона захоронения ТКО с объектом обработки ТКО	5,0	80 222,95	
14	Полигон захоронения ТКО с объектом обработки	Краснозерский район, с. Колыбелька	2024	Реконструкция полигона захоронения ТКО	33,0	56 000,00	

	ТКО		2024	Строительство объекта обработки ТКО	33,0	7 000,00	Строительство на существующем полигоне ТКО
15	Полигон захоронения ТКО с объектом обработки ТКО	Черепановский район, п. Пушной	2026-2028	Реконструкция полигона захоронения ТКО	56,0	56 000,00	
			2021-2022	Строительство объекта обработки ТКО	56,0	19 225,10	Строительство на существующем полигоне ТКО
16	Полигон захоронения ТКО с объектом обработки ТКО	Чистоозерный район, р.п. Чистоозерный	2026-2027	Реконструкция полигона захоронения ТКО	25,0	46 173,70	
			2021-2022	Строительство объекта обработки ТКО	25,0	10 000,00	Строительство на существующем полигоне ТКО
17	Объект для размещения промышленных отходов III-Vклассов опасности	Коченевский район, р.п. Коченево	2022	Строительство	200,0	250 000,00 (I очередь)	Строительство планируется в рамках частного инвестиционного проекта
18	Объект обработки ТКО	Новосибирский район, Верх-Тулинский с/с, полигон «Левобережный»	2022	Модернизация объекта обработки ТКО	130,0/150,0	431 000,00	Объект обработки ТКО планируется ввести в эксплуатацию
19	Объект обработки ТКО	г. Искитим, полигон ТКО	2022	Строительство объекта обработки ТКО	5,0	2 500,00	Строительство на существующем полигоне ТКО
20	Объект обработки ТКО	Венгеровский район с. Венгерово	2022	Строительство объекта обработки ТКО	7,0	2 500,00	Строительство на существующей ПВН
21	Объект обработки ТКО	Кочковский район с. Кочки	2022	Строительство объекта обработки ТКО	6,0	2 500,00	Строительство на существующей ПВН

22	Объект обработки ТКО	Убинский район с. Убинское	2022	Строительство объекта обработки ТКО	6,0	2 500,00	Строительство на существующей ПВН
	ИТОГО:					9 706 492,54	

* Предполагаемый срок реализации мероприятия может быть уточнен при определении источника финансирования.

** Оценочный объем капитальных вложений на строительство (реконструкцию) объектов захоронения отходов производства и потребления принят прогнозно.

**В соответствии с Перечнем объектов, право собственности на которые принадлежит или будет принадлежать Новосибирской области, в отношении которых планируется заключение концессионных соглашений, утвержденным Распоряжением Правительства Новосибирской области от 28.01.2020 № 13-рп «Об утверждении перечня объектов, право собственности на которые принадлежит или будет принадлежать Новосибирской области, в отношении которых планируется заключение концессионных соглашений».

Оценка объема капитальных вложений на строительство ПВН представлено в таблице 15.2.

Таблица 15.2 – Оценочный объем капитальных вложений на строительство ПВН

№ п/п	Муниципальный район	Количество ПВН	Прогнозная стоимость ПВН, тыс. руб.
1	Баганский	4	55 000,00
2	Барабинский	4	60 000,00
3	Венгеровский	4	59 126,00
4	Доволенский	2	23 006,70
5	Здвинский	3	22 096,70
6	Карасукский	5	75 000,00
7	Каргатский	1	15 000,00
8	Кочковский	2	24 076,60
9	Краснозерский	4	60 000,00
10	Купинский	5	75 000,00
11	Кыштовский	1	15 000,00
12	Убинский	3	45 000,00
13	Чистоозерный	3	45 000,00
14	Чулымский	3	34 941,60
15	Куйбышевский	3	45 000,00
16	Черепановский	2	30 000,00
17	Сузунский	3	40 000,00
18	Маслянинский	3	34 941,50
19	Мошковский	2	30 000,00
20	Тогучинский	3	45 000,00
21	Болотнинский	1	15 000,00
22	Коченевский	3	45 000,00
23	Колыванский	1	10 000,00
24	Ордынский	2	30 000,00
25	Искитимский	1	10 000,00
26	Татарский	4	60 000,00
27	Усть-Таркский	3	30 714,70
28	Чановский	2	30 000,00
	ИТОГО	77	1 063 903,8

Оценка объема капитальных вложений на выведение из эксплуатации и рекультивацию объектов размещения отходов представлена в таблице 15.3.

Таблица 15.3 – Оценочный объем капитальных вложений на выведение из эксплуатации и рекультивацию объектов размещения отходов

№ п/п	Наименование объекта размещения отходов	Местоположение ОРО (ближайший населенный пункт)	Мероприятие	Предварительные сроки реализации мероприятий, год.	Оценочный объем капитальных вложений на выведение из эксплуатации и рекультивацию объектов размещения отходов, тыс. руб.***
1	Объект размещения отходов	Барабинский район, г. Барабинск	Выведение из эксплуатации	2019	
			Рекультивация	2023-2024*	206660,69
2	Объект размещения отходов	Венгеровский район, с. Венгерово	Выведение из эксплуатации	2019	
			Рекультивация	2023-2025**	25493,40
3	Объект размещения отходов	г. Искитим, мкрн. Ложок	Выведение из эксплуатации	2019	
			Рекультивация	2022-2024**	33682,70
4	Объект размещения отходов	г.Новосибирск, п. Пашино	Выведение из эксплуатации	2019	
			Рекультивация	2023-2024*	275 000,0
5	Полигон захоронения твердых коммунальных отходов «Гуси-нобродский»	г. Новосибирск	Выведение из эксплуатации	2024	
			Рекультивация	2025-2026**	692400,00
6	Полигон захоронения твердых коммунальных отходов	Искитимский район, д. Шадрино, р.п. Линево	Выведение из эксплуатации	2023	
			Рекультивация	2024**	30987,30
7	Полигон ТБО	Карасукский район, г. Карасук	Выведение из эксплуатации	2022	
			Рекультивация	2024-2025**	79741,30
8	Объект размещения отходов	Каргатский район, г.Каргат	Выведение из эксплуатации	2024	
			Рекультивация	2026-2027**	15760,00
9	Объект размещения отходов	Колыванский район, р.п. Колывань	Выведение из эксплуатации	2024	
			Рекультивация	2025-2026**	19931,47

10	Объект размещения отходов	Коченевский район, р.п. Коченево	Выведение из эксплуатации	2019	
			Рекультивация	2023-2025**	60131,20
11	Полигон захоронения твердых коммунальных отходов	Коченевский район, с. Прокудское	Выведение из эксплуатации	2024	
			Рекультивация	2027**	38626,90
12	Объект размещения отходов	Кыштовский район, с. Кыштовка	Выведение из эксплуатации	2026	
			Рекультивация	2027-2028**	17382,15
13	Полигон ТБО	Новосибирский район, Криводановский с/с, с. Кривода-новка	Выведение из эксплуатации	2020	
			Рекультивация	2025-2026**	34609,70
14	Участок утилизации ТБО	Новосибирский район, Барышевский с/с	Выведение из эксплуатации	2021	
			Рекультивация	2024-2025**	19274,80
15	Полигон захоронения твердых коммунальных отходов «Лево-бережный»	Новосибирский район, Верх-Тулинский с/с	Выведение из эксплуатации	2024	
			Рекультивация	2025-2026**	212988,60
16	Объект размещения отходов	Ордынский район, Вагайцевский с/с, п. Чернаково	Выведение из эксплуатации	2024	
			Рекультивация	2026-2027**	38626,90
17	Объект размещения отходов	Ордынский район, Вагайцевский с/с, с.Вагайцево	Выведение из эксплуатации	2019	
			Рекультивация	2023-2025**	66033,40
18	Объект размещения отходов	Северный район, с. Северное	Выведение из эксплуатации	2022	
			Рекультивация	2024-2025**	30901,60
19	Объект размещения отходов	Татарский район, г. Татарск	Выведение из эксплуатации	2026	
			Рекультивация	2027-2028**	113400,00
20	Объект размещения отходов	Тогучинский район, г. Тогучин	Выведение из эксплуатации	2019	
			Рекультивация	2024-2025**	38804,60
21	Полигон ТКО	Тогучинский район, р.п. Горный	Выведение из эксплуатации	2026	
			Рекультивация	2027-2028**	83434,10
22	Объект размещения отходов	Черепановский район, р.п. Дорогино	Выведение из эксплуатации	2019	
			Рекультивация	2023-2025**	38626,90

23	Объект размещения отходов	Маслянинский район р.п. Маслянино	Выведение из эксплуатации	2019	
			Рекультивация	2023-2025**	38626,90
24	Объект размещения отходов	Чановский район, р.п. Чаны	Выведение из эксплуатации	2019	
			Рекультивация	2023-2024**	33700,00
25	Объект размещения отходов	Куйбышевский район, г. Куйбышев	Выведение из эксплуатации	2026	
			Рекультивация	2027-2028**	
26	Объект размещения отходов	Болотнинский район, г. Болотное	Выведение из эксплуатации	2022	
				2026-2027**	
ИТОГО:					2 244 824,61

*Рекультивация объектов планируется в рамках реализации регионального проекта «Чистые города», обеспечивающего достижение целей, показателей и результатов федерального проекта «Чистая страна», входящего в состав национального проекта «Экология».

**Рекультивация объектов планируется при условии обеспечения финансирования.

***Оценочный объем капитальных вложений на рекультивацию объектов размещения отходов принят прогнозно.

16. Прогнозные значения предельных тарифов в области обращения с ТКО

В таблицах 16.1-16.4 представлены значения предельных тарифов в области обращения с ТКО на 2021 и 2022 годы.

Таблица 16.1 – Предельные тарифы в области обращения с ТКО на 2021 г.

№ п/п	Район, муници-пальное образование	Наименование организации, ОГРН / ИНН	Ед.изм.	Вид деятельности	2021 год		Оплата НДС	Реквизиты приказа
					Для бюджетных и прочих потребителей (без НДС)			
					с 01.01. по 30.06.	с 01.07. по 31.12.		
1	г. Болотное	МУП «Коммунальное хозяйство» города Болотное Болотнинского района Новосибирской области (ОГРН 1115476114940, ИНН 5413113566)	руб./тонну	захоронение ТКО	304,68	304,68	нет	Приказ департамента по тарифам НСО № 373-ЖКХ от 30.11.2020 (долгосрочные параметры регулирования до 2025 года)
2	р.п. Линево	ООО Управляющая компания «Лидер Сибирь» (ОГРН 1195476017758, ИНН 5445028948)	руб./тонну	захоронение ТКО	515,40	515,40	да	Приказ департамента по тарифам НСО № 507-ЖКХ от 11.12.2020 (долгосрочные параметры регулирования до 2023 года)

3		ООО «Эльжи» (ОГРН 1035405626850, ИНН 5424109321)	руб./тонну	захоронение ТКО	528,91*	528,91*	нет	Приказ департамента по тарифам НСО № 31-ЖКХ от 23.03.2021
4	г. Карасук	ООО «Экология-Новосибирск» (ОГРН 1125476156211, ИНН 5410772955)	руб./тонну	захоронение ТКО	553,84	572,97	да	Приказ департамента по тарифам НСО № 383-ЖКХ от 30.11.2020 (долгосрочные параметры регулирования до 2023 года)
5	г. Каргат	ООО «Арктика» (ОГРН 1205400039844, ИНН 5406807901)	руб./тонну	захоронение ТКО	572,48	572,48	нет	Приказ департамента по тарифам НСО № 95-ЖКХ от 15.06.2021 (до 31.12.2021 года)
6	р.п. Колывань	ООО «Полигон-К» (ОГРН 1155476085973, ИНН 5424950277)	руб./тонну	захоронение ТКО	444,57	444,57	нет	Приказ департамента по тарифам НСО № 336-ЖКХ от 24.11.2020 (долгосрочные параметры регулирования до 2025 года)
7	р.п. Чик, Прокудский с/с	ООО «Водолей» (ОГРН 106546011403, ИНН 5425000969)	руб./тонну	захоронение ТКО	560,29	560,29	нет	Приказ департамента по тарифам НСО № 288-ЖКХ от 17.11.2020 (долгосрочные параметры регулирования до 2025 года)

8	р.п. Красно-зерское	МУП "Краснозерский полигон ТБО" (ОГРН 1145476157397, ИНН 5427108044)	руб./тонну	захоронение ТКО	223,62	223,62	нет	Приказ департамента по тарифам НСО № 375-ЖКХ от 30.11.2020 (долгосрочные параметры регулирования до 2025 года)
9		ООО «Сервис-ЭКО» (ОГРН 1195476053310, ИНН 5427128675)	руб./тонну	захоронение ТКО	-	236,00**	нет	Приказ департамента по тарифам НСО № 189-ЖКХ от 19.10.2021
10	г. Куйбы-шев	ООО «Айсберг» (ОГРН 1175476062574, ИНН 5410068499)	руб./тонну	захоронение ТКО	323,47	323,47	нет	Приказ департамента по тарифам НСО № 93-ЖКХ от 15.06.2021 (до 31.12.2021 года)
11	Кыштов-ский с/с	ООО «Управляющая компания «Союз»» (ОГРН 1105471000051, ИНН 5435111795)	руб./тонну	захоронение ТКО	367,59	383,68	нет	Приказ департамента по тарифам НСО № 348-ЖКХ от 24.11.2020 (долгосрочные параметры регулирования до 2022 года)
12	р.п. Ордын-ское, Вагайцев-ский с/с	ООО УК «Полигон» (ОГРН 1095401008658, ИНН 5401328670)	руб./тонну	захоронение ТКО	278,60	278,60	нет	Приказ департамента по тарифам НСО № 377-ЖКХ от 30.11.2020 (долгосрочные параметры регулирования до 2025 года)

13	Барышев-ский с/с	ФГБУ «ЖКХ ННЦ» (ОГРН 1205400029361, ИНН 5408027368)	руб./тонну	захоронение ТКО	301,30	311,96	да	Приказ департамента по тарифам НСО № 345-ЖКХ от 24.11.2020
14	с. Северное	ООО ПМК «Агролесомелиора-ция» (ОГРН 1175476067018, ИНН 5435102078)	руб./тонну	захоронение ТКО	575,60	589,69	нет	Приказ департамента по тарифам НСО № 346-ЖКХ от 24.11.2020 (долгосрочные параметры регулирования до 2022 года)
15	г. Татарск	ООО «Полигон»(ОГРН 1105487000090, ИНН 5453177397)	руб./тонну	захоронение ТКО	230,23	240,98	нет	Приказ департамента по тарифам НСО № 342-ЖКХ от 24.11.2020 (долгосрочные параметры регулирования до 2025 года)
16	р.п. Горный	ООО «Чистый город 2» (ОГРН 1145476105037, ИНН 5438320170)	руб./тонну	захоронение ТКО	334,25	334,25	нет	Приказ департамента по тарифам НСО № 347-ЖКХ от 24.11.2020 (долгосрочные параметры регулирования до 2022 года)

17	г. Черепаново	ООО «ЗЕВЕЛЬ» (ОГРН 1205400009770, ИНН 5402059420)	руб./тонну	захоронение ТКО	256,93	274,02	нет	Приказ департамента по тарифам НСО № 381-ЖКХ от 30.11.2020 (долгосрочные параметры регулирования до 2023 года)
18	р.п. Чистоозерное	ООО «ЭкоТранс-Н» (ОГРН 1194704013294, ИНН 4705081905)	руб./тонну	захоронение ТКО	577,36	595,30	да	Приказ департамента по тарифам НСО № 340-ЖКХ от 24.11.2020 (долгосрочные параметры регулирования до 2023 года)
19	г. Бердск	МУП «СпецАвтоХозяйство» (ОГРН 1115445001638, ИНН 5445008099)	руб./тонну	захоронение ТКО	391,38	409,13	нет	Приказ департамента по тарифам НСО № 338-ЖКХ от 24.11.2020 (долгосрочные параметры регулирования до 2025 года)
20	г. Искитим	ООО «Прогресс» (ОГРН 1045403641073, ИНН 5446222296)	руб./тонну	захоронение ТКО	544,02	571,82	да	Приказ департамента по тарифам НСО № 379-ЖКХ от 30.11.2020 (долгосрочные параметры регулирования до 2025 года)

21	г. Новоси-бирск	МУП г. Новосибирска «Спецавтохозяйство» (ОГРН 1025401312287, ИНН 5403103135)	руб./тонну	захоронение ТКО	333,99	392,88	да	Приказ департамента по тарифам НСО № 371-ЖКХ от 30.11.2020 (долгосрочные параметры регулирования до 2025 года)
22		ООО «СибРтуть» (ОГРН 1025404355580, ИНН 5433141635)	руб./тонну	обезвреживание ТКО	69799,76	69799,76	нет	Приказ департамента по тарифам НСО № 291-ЖКХ от 17.11.2020 (долгосрочные параметры регулирования до 2025 года)
23		ООО «ТБО» (ОГРН 1135476014552, ИНН 5406736150)	руб./тонну	обработка ТКО	528,67	566,22	да	Приказ департамента по тарифам НСО № 289-ЖКХ от 17.11.2020 (долгосрочные параметры регулирования до 2021 года)
24		ООО Строительная компания «Родник» (ОГРН 1135476183281 ИНН 5410781950)	руб./тонну	обработка ТКО	485,66	507,25	нет	Приказ департамента по тарифам НСО № 343-ЖКХ от 24.11.2020 (долгосрочные параметры регулирования до 2022 года)

25		ООО «Демеркуризация» (ОГРН 1045403904303, ИНН 5410152550)	руб./тонну	обработка ТКО	98961,39	100605,80	нет	Приказ департамента по тарифам НСО № 293-ЖКХ от 17.11.2020 (долгосрочные параметры регулирования до 2023 года)
26		ООО «Айсберг» (ОГРН 1175476062574, ИНН 5410068499)	руб./тонну	обработка ТКО	889,96	889,96	нет	Приказ департамента по тарифам НСО № 115-ЖКХ от 20.07.2021 (до 31.12.2021 года)

*Данный тариф действует с 06.04.2021 по 31.12.2021.
**Данный тариф действует с 20.10.2021 по 31.12.2021.

Таблица 16.2 – Предельные тарифы регионального оператора в области обращения с ТКО на 2021 г.

Район, муниципальное образование	Наименование организации, ОГРН / ИНН	Ед.изм.	Вид деятельности	2021 год				Оплата НДС	Реквизиты приказа
				Для бюджетных и прочих потребителей		Для населения			
				(без НДС)		(с учетом НДС)			
				с 01.01. по 30.06.	с 01.07. по 31.12.	с 01.01. по 30.06.	с 01.07. по 31.12.		
Новосибирская область	ООО «Экология-Новосибирск» (ОГРН 1125476156211, ИНН 5410772955)	руб./м^3	услуга регионального оператора по обращению с ТКО	420,29	439,62	420,29	439,62	нет	Приказ департамента по тарифам НСО № 571-ЖКХ от 18.12.2020 (тариф для всех групп потребителей; НДС не облагается в соответствии с подпунктом 36 пункта 2 статьи 149 Налогового Кодекса Российской Федерации)

Таблица 16.3 – Предельные тарифы в области обращения с ТКО на 2022 г.

№ п/п	Район, муниципальное образование	Наименование организации, ОГРН / ИНН	Ед.изм.	Вид деятельности	2022 год		Оплата НДС	Реквизиты приказа
					Для бюджетных и прочих потребителей			
					(без НДС)			
					с 01.01. по 30.06.	с 01.07. по 31.12.		

1	г. Болотное	МУП «Коммунальное хозяйство» города Болотное Болотнинского района Новосибирской области (ОГРН 1115476114940, ИНН 5413113566)	руб./тонну	захоронение ТКО	304,68	423,51	нет	Приказ департамента по тарифам НСО № 257-ЖКХ от 18.11.2021 (долгосрочные параметры регулирования до 2025 года)
2	р.п. Линево	ООО «Эльжи» (ОГРН 1035405626850, ИНН 5424109321)	руб./тонну	захоронение ТКО	528,91	667,05	нет	Приказ департамента по тарифам НСО № 504-ЖКХ от 15.12.2021 (долго-срочные параметры регулирования до 2024 года)
3	г. Карасук	ООО «Экология-Новосибирск» (ОГРН 1125476156211, ИНН 5410772955)	руб./тонну	захоронение ТКО	572,97	615,09	да	Приказ департамента по тарифам НСО № 230-ЖКХ от 09.11.2021 (долгосрочные параметры регулирования до 2023 года)

4	г. Каргат	ООО «Арктика» (ОГРН 1205400039844, ИНН 5406807901)	руб./тонну	захоронение ТКО	572,48	580,12	нет	Приказ департамента по тарифам НСО № 223-ЖКХ от 09.11.2021 (долгосрочные параметры регулирования до 2024 года)
5	р.п. Колывань	ООО «Полигон-К» (ОГРН 1155476085973, ИНН 5424950277)	руб./тонну	захоронение ТКО	444,57	496,71	нет	Приказ департамента по тарифам НСО № 228-ЖКХ от 09.11.2021 (долгосрочные параметры регулирования до 2025 года)
6	р.п. Чик, Прокудский с/с	ООО «Водолей» (ОГРН 106546011403, ИНН 5425000969)	руб./тонну	захоронение ТКО	524,15	524,15	нет	Приказ департамента по тарифам НСО № 229-ЖКХ от 09.11.2021 (долгосрочные параметры регулирования до 2025 года)

7	р.п. Краснозер-ское	МУП «Краснозерский полигон ТБО» (ОГРН 1145476157397, ИНН 5427108044)	руб./тонну	захоронение ТКО	223,62	470,93	нет	Приказ департамента по тарифам НСО № 234-ЖКХ от 09.11.2021 (долгосрочные параметры регулирования до 2025 года)
8		ООО «Сервис-ЭКО» (ОГРН 1195476053310, ИНН 5427128675)	руб./тонну	захоронение ТКО	236,00	273,26	нет	Приказ департамента по тарифам НСО № 451-ЖКХ от 14.12.2021 (долгосрочные параметры регулирования до 2024 года)
9	г. Куйбышев	ООО «Айсберг» (ОГРН 1175476062574, ИНН 5410068499)	руб./тонну	захоронение ТКО	323,47	336,01	да	Приказ департамента по тарифам НСО № 225-ЖКХ от 09.11.2021 (долгосрочные параметры регулирования до 2024 года)

10	Кыштовский с/с	ООО «Управляющая компания «Союз»» (ОГРН 1105471000051, ИНН 5435111795)	руб./тонну	захоронение ТКО	383,68	383,68	нет	Приказ департамента по тарифам НСО № 502/2 -ЖКХ от 15.12.2021 (долгосрочные параметры регулирования до 2022 года)
11	р.п. Ордынское, Вагайцев-ский с/с	ООО УК «Полигон» (ОГРН 1095401008658, ИНН 5401328670)	руб./тонну	захоронение ТКО	278,60	383,45	нет	Приказ департамента по тарифам НСО № 502/1-ЖКХ от 15.12.2021 (долгосрочные параметры регулирования до 2025 года)
12	с. Северное	ООО ПМК «Агролесомелиорация» (ОГРН 1175476067018, ИНН 5435102078)	руб./тонну	захоронение ТКО	485,90	485,90	нет	Приказ департамента по тарифам НСО № 502-ЖКХ от 15.12.2021 (долгосрочные параметры регулирования до 2022 года)

13	г. Татарск	ООО «Полигон» (ОГРН 1105487000090, ИНН 5453177397)	руб./тонну	захоронение ТКО	240,98	290,57	нет	Приказ департамента по тарифам НСО № 449-ЖКХ от 14.12.2021 (долгосрочные параметры регулирования до 2025 года)
15	г. Черепа-ново	ООО «ЗЕВЕЛЬ» (ОГРН 1205400009770, ИНН 5402059420)	руб./тонну	захоронение ТКО	274,02	777,70	нет	Приказ департамента по тарифам НСО № 448-ЖКХ от 14.12.2021 (долгосрочные параметры регулирования до 2023 года)
16	р.п. Чисто-озерное	ООО «ЭкоТранс-Н» (ОГРН 1194704013294, ИНН 4705081905)	руб./тонну	захоронение ТКО	595,30	613,00	да	Приказ департамента по тарифам НСО № 231-ЖКХ от 09.11.2021 (долгосрочные параметры регулирования до 2023 года)

17	г. Бердск	МУП «СпецАвтоХозяйство» (ОГРН 1115445001638, ИНН 5445008099)	руб./тонну	захоронение ТКО	409,13	451,38	нет	Приказ департамента по тарифам НСО № 232-ЖКХ от 09.11.2021 (долгосрочные параметры регулирования до 2025 года)
18	г. Искитим	ООО «Прогресс» (ОГРН 1045403641073, ИНН 5446222296)	руб./тонну	захоронение ТКО	571,82	639,00	да	Приказ департамента по тарифам НСО № 235-ЖКХ от 09.11.2021 (долгосрочные параметры регулирования до 2025 года)
19	г. Новоси-бирск	МУП г. Новосибирска «Спецавтохозяйство» (ОГРН 1025401312287, ИНН 5403103135)	руб./тонну	захоронение ТКО	392,88	501,27	да	Приказ департамента по тарифам НСО № 256-ЖКХ от 18.11.2021 (долгосрочные параметры регулирования до 2025 года)

20		ООО «СибРтуть» (ОГРН 1025404355580, ИНН 5433141635)	руб./тонну	Обезврежи-вание ТКО	69799,76	70860,03	нет	Приказ департамента по тарифам НСО № 227-ЖКХ от 09.11.2021 (долгосрочные параметры регулирования до 2025 года)
21		ООО «ТБО» (ОГРН 1135476014552, ИНН 5406736150)	руб./тонну	обработка ТКО	566,22	873,70	да	Приказ департамента по тарифам НСО № 277-ЖКХ от 23.11.2021 (долгосрочные параметры регулирования до 2026 года)
22		ООО Строительная компания «Родник» (ОГРН 1135476183281 ИНН 5410781950)	руб./тонну	обработка ТКО	507,25	534,86	нет	Приказ департамента по тарифам НСО № 233-ЖКХ от 09.11.2021
23		ООО «Демеркуризация» (ОГРН 1045403904303, ИНН 5410152550)	руб./тонну	обработка ТКО	33290,94	33290,94	нет	Приказ департамента по тарифам НСО № 226-ЖКХ от 09.11.2021 (долгосрочные параметры регулирования до 2023 года)

24		ООО «Айсберг» (ОГРН 1175476062574, ИНН 5410068499)	руб./тонну	обработка ТКО	889,96	902,16	да	Приказ департамента по тарифам НСО № 314-ЖКХ от 25.11.2021 (долгосрочные параметры регулирования до 2024 года)

Таблица 16.4 – Предельные тарифы регионального оператора в области обращения с ТКО на 2022 г.

Район, муниципальное образование	Наименование организации, ОГРН / ИНН	Ед.изм.	Вид деятельности	2022 год				Оплата НДС	Реквизиты приказа
				Для бюджетных и прочих потребителей		Для населения			
				(без НДС)		(с учетом НДС)			
				с 01.01. по 30.06.	с 01.07. по 31.12.	с 01.01. по 30.06.	с 01.07. по 31.12.		
Новосибирская область	ООО «Экология-Новосибирск» (ОГРН 1125476156211, ИНН 5410772955)	руб./м^3	услуга регионального оператора по обращению с ТКО	439,62	462,48	439,62	462,48	нет	Приказ департамента по тарифам НСО № 518-ЖКХ от 16.12.2021

17. Зона деятельности регионального оператора

Население в Новосибирской области распределено крайне неравномерно. Основная часть населения сконцентрирована в Новосибирской агломерации, которая находится на востоке области. Из общей численности населения по состоянию на 01.01.2021 – 2785,8 тыс. человек – в агломерации проживает более 75% от общей численности населения. Кроме Новосибирской агломерации, других густонаселенных районов в Новосибирской области нет.

Учитывая данное обстоятельство, представляется затруднительным выполнение функций регионального оператора несколькими юридическими лицами, так как объективно не представляется возможным предоставить схожие условия исходя из территориального принципа распределения обязанностей.

Исходя из выше сказанного, в целях оптимальной организации оборота ТКО на территории Новосибирской области, целесообразно функциями регионального оператора наделить одно юридическое лицо, которое бы осуществляло свою деятельность (и несло ответственность за выполнение возложенных функций) на территории всей Новосибирской области.

На рисунке 17.1 представлена зона деятельности регионального оператора.

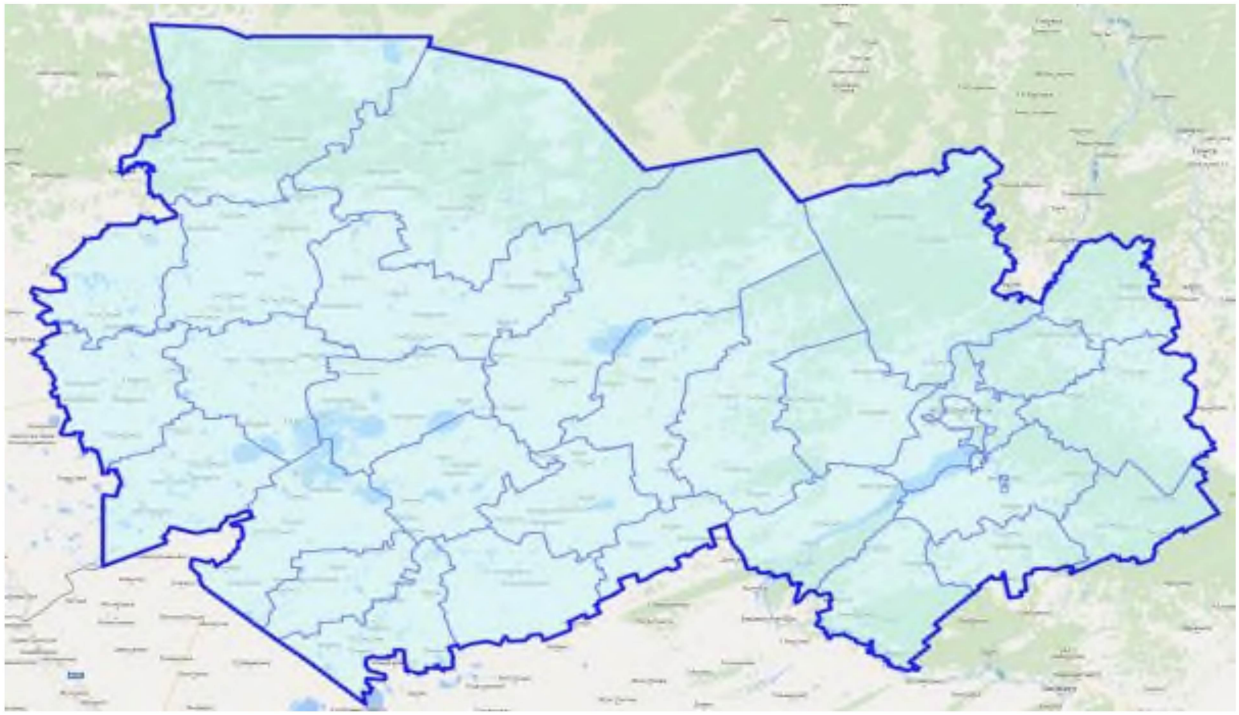

Рис. 17.1 Зона деятельности регионального оператора

18. Электронная модель территориальной схемы

Электронная модель территориальной схемы представляет собой информационную систему, включающая в себя базы данных, программное и техническое обеспечение, предназначенные для ввода, хранения, актуализации, обработки, анализа, представления, визуализации данных о системе организации и осуществления на территории Новосибирской области деятельности по накоплению (в том числе раздельному накоплению), сбору, транспортированию, обработке, утилизации, обезвреживанию, размещению отходов, образующихся на территории Новосибирской области, и отходов, поступающих из других субъектов Российской Федерации.

Электронная модель территориальной схемы представлена в виде интерактивной электронной карты и расположена по адресу в сети Интернет: https://tko.nso.ru.

19. Заключение

Внедрение территориальной схемы способствует достижению следующих целей:

100% охвата населения системой сбора и удаления ТКО.

Увеличение доли чистого вторичного сырья, пригодного для дальнейшей утилизации, за счет внедрения системы раздельного накопления отходов в местах их образования.

Уменьшение затрат на строительство и эксплуатацию объектов утилизации, обезвреживания, размещения отходов.

Оптимизация затрат на систему управления отходами.

Улучшение благоустройства и санитарно-эпидемиологической ситуации в области.

Снижение уровня загрязнения окружающей среды при эксплуатации объектов утилизации, обезвреживания, размещения отходов.

Внедрение современных инновационных технологий раздельного накопления и использования отходов. Раздельное накопление позволяет уже на стадии приема отходов от населения выделить вторичное сырье, а значит, сократить образование отходов. Также раздельное накопление является наиболее доступным способом уменьшения объема образующихся опасных отходов.

20. Список использованных источников

Государственный доклад «О состоянии и об охране окружающей среды Новосибирской области в 2019 году» [Текст]: Новосибирск, 2020.

Государственный доклад «О состоянии санитарно-эпидемиологического благополучия населения в Новосибирской области в 2019 году» [Текст]: Новосибирск, 2020.

Данные Росстата о численности населения Новосибирской области по состоянию на 01.01.2021: [Электронный ресурс]: URL:http://novosibstat.gks.ru/.

Инвестиционный паспорт города Новосибирска (за 2019 год): [Электронный ресурс]: URL:http://invest.novo-sibirsk.ru/.

Концептуальные основы решения проблемы вторичного сырья в России. Доклад [Электронный ресурс]: URL:http://www.waste.ru/.

Обзор состояния окружающей среды в городе Новосибирске за 2018 год [Текст]: Новосибирск, 2019.

Официальный портал Правительства Новосибирской области [Электронный ресурс]: URL: https://www.nso.ru/.

Открытые данные департамента Росприроднадзора по Сибирскому Федеральному округу [Электронный ресурс]: URL:http://54.rpn.gov.ru/.

Приказы об установлении тарифов на услуги по утилизации твердых бытовых отходов (для организаций коммунального комплекса на территории Новосибирской области). Департамент по тарифам Новосибирской области [Электронный ресурс]: URL: http://www.tarif.nso.ru/.

Регламентация сбора вторичного сырья. Доклад [Электронный ресурс]: URL: http://www.waste.ru/.

Статистические данные Территориального органа Федеральной службы государственной статистики по Новосибирской области [Электронный ресурс]: https://novosibstat.gks.ru/.

Территориальная схема обращения с отходами, в том числе с твердыми коммунальными отходами, Новосибирской области (актуализированная редакция), 2019 Текст]: Новосибирск, 2020.

Реестр ГРОРО [Электронный ресурс]: https://uoit.fsrpn.ru/groro.

Географические карты [Электронный ресурс]: Карты России и мира (http://www.wemakemaps.com), Гугл мапс (https://www.google.ru/maps), Яндекс.Карты (https://yandex.ru/maps).

Государственная региональная геоинформационная система Новосибирской области [Электронный ресурс]: https://maps.nso.ru/CoGIS.

ПРИЛОЖЕНИЕ № 1
к территориальной схеме
обращения с отходами,
в том числе с твердыми
коммунальными отходами,
Новосибирской области

Численность населения по населенным пунктам в разрезе муниципальных образований Новосибирской области на 01.01.2021

Наименование городского округа, муниципального района и поселений, входящих в состав муниципального района	Код ОКТМО	Число жителей (человек)
1	2	3
Все население		2785836
Городской округ город Новосибирск	50701000	1620162
Дзержинский район		174157
Железнодорожный район		64536
Заельцовский район		148509
Калининский район		201372
Кировский район		190063
Ленинский район		301949
Октябрьский район		232302
Первомайский район		89381
Советский район		140488
Центральный район		77405
город Бердск	50708000	103561
город Искитим	50712000	55433
город Обь	50717000	30195
г. Обь		30131
населенный пункт 3307 км		64
рабочий поселок Кольцово	50740000	17489
Баганский муниципальный район		14668
Андреевский сельсовет	50603402	1051
село Андреевка		419
поселок III Интернационал		22
железнодорожная станция Районная		158
железнодорожный разъезд Терентуль		19
деревня Романовка		76
деревня Саратовка		4

поселок Теренгуль		353
Баганский сельсовет	50603404	5551
село Баган		4809
село Бочаниха		146
село Гнедухино		161
село Стретинка		162
село Тычкино		273
Ивановский сельсовет	50603410	914
село Ивановка		689
деревня Грушевка		124
деревня Подольск		101
Казанский сельсовет	50603413	959
село Казанка		552
поселок Александро-Невский		193
село Соловьевка		214
Кузнецовский сельсовет	50603414	521
село Кузнецовка		521
Лозовской сельсовет	50603407	1529
село Лозовское		291
поселок Водино		143
село Вознесенка		664
деревня Караси		96
деревня Нижний Баган		83
поселок Первомайский		121
село Славянка		131
Мироновский сельсовет	50603416	1246
село Мироновка		709
село Воскресенка		265
деревня Петрушино		272
Палецкий сельсовет	50603418	1774
село Палецкое		622
село Большие Луки		174
село Владимировка		179
село Красный Остров		102
село Лепокурово		571
село Осинники		126
Савкинский сельсовет	50603422	1123
село Савкино		811
поселок Бронзовка		101
поселок Зеленый Луг		27

село Кавказское		130
село Троицкое		54
Барабинский муниципальный район		40195
Городское поселение город Барабинск	50604101	28546
Зюзинский сельсовет	50604402	1627
село Зюзя		571
деревня Белово		292
деревня Казанцево		372
деревня Квашнино		349
деревня Новотандово		43
Козловский сельсовет	50604404	826
село Новокозловское		493
поселок Арисово		167
деревня Пензино		166
Межозерный сельсовет	50604406	1091
деревня Юный Пионер		362
деревня Бадажки		257
поселок Дунаевка		136
деревня Новокурупкаевка		336
Новониколаевский сельсовет	50604407	510
село Новониколаевка		332
деревня Бехтень		6
деревня Богатиха		172
Новоспасский сельсовет	50604410	832
село Новоспасск		493
село Кожевниково		240
аул Тандов		99
Новочановский сельсовет	50604413	1695
село Новочановское		770
поселок Голованово		107
деревня Кармакла		367
деревня Сизево		224
деревня Усть-Тандовка		227
Новоярковский сельсовет	50604416	757
село Новоярково		489
деревня Староярково		49
поселок Тополевка		210
деревня Чистоозерка		9
Таскаевский сельсовет	50604419	1481
село Таскаево		718

поселок Абакумово		79
деревня Бакмасиха		367
деревня Кармышак		154
поселок Красный Яр		32
деревня Старый Карапуз		131
Устьянцевский сельсовет	50604418	870
деревня Устьянцево		623
железнодорожная станция Кирзинское		163
железнодорожный разъезд 2997 км Мошкарь		13
деревня Половинное		71
Шубинский сельсовет	50604422	634
село Шубинское		430
железнодорожный разъезд 3017 км		1
железнодорожный разъезд 3023 км Барабушка		12
поселок Красный Пахарь		103
деревня Круглоозерка		82
разъезд 3020 км		6
Щербаковский сельсовет	50604425	1326
деревня Старощербаково		475
поселок Горка		119
железнодорожная станция Труновское		110
железнодорожный разъезд 3046 км Новогутово		5
железнодорожный разъезд 3071 км		1
деревня Новогутово		119
село Новоульяновское		497
Болотнинский муниципальный район		26419
Городское поселение город Болотное	50606101	15344
Ачинский сельсовет	50606402	557
село Ача		405
деревня Березовка		2
деревня Елфимово		150
Байкальский сельсовет	50606404	597
деревня Байкал		466
деревня Абрамовка		0
деревня Вознесенка		52
деревня Малиновка		79
Баратаевский сельсовет	50606405	969
деревня Баратаевка		455

деревня Александровка		73
деревня Большеречка		252
деревня Верхотуровка		0
деревня Мануйлово		89
деревня Сабановка		31
деревня Таскаево		69
Боровской сельсовет	50606407	797
поселок Бор		583
деревня Витебск		214
Варламовский сельсовет	50606410	713
село Варламово		360
деревня Большая Черная		294
деревня Кандереп		14
деревня Краснознаменка		45
Дивинский сельсовет	50606413	967
поселок Дивинка		712
железнодорожная станция Тын		5
село Турнаево		250
Егоровский сельсовет	50606416	1415
село Егоровка		670
деревня Киевка		148
деревня Киселевка		13
деревня Кривояш		389
деревня Лебяжье		4
деревня Терск		54
деревня Чахлово		137
Зудовский сельсовет	50606419	619
село Зудово		251
деревня Киряково		264
деревня Козловка		104
Карасевский сельсовет	50606422	876
село Карасево		485
деревня Верхний Елбак		129
деревня Кругликово		233
деревня Насоново		4
деревня Новая Поляна		1
деревня Старый Елбак		24
Корниловский сельсовет	50606425	462
село Корнилово		357
деревня Кармановка		35

деревня Правососновка		70
Кунчурукский сельсовет	50606428	386
село Кунчурук		386
деревня Кустово		0
деревня Рыбкинск		0
Новобибеевский сельсовет	50606434	423
село Новобибеево		388
деревня Камень		12
деревня Старобибеево		22
деревня Усть-Тула		1
Ояшинский сельсовет	50606437	802
село Ояш		663
деревня им.Тельмана		56
деревня Новоселье		0
деревня Шумиха		33
деревня Эстонка		50
Светлополянский сельсовет	50606443	1492
село Светлая Поляна		802
деревня Горн		112
поселок Зеленая Горка		1
деревня Новая Чебула		240
поселок Сибиряк		135
село Таганай		202
Венгеровский муниципальный район		18047
Венгеровский сельсовет	50608402	6698
село Венгерово		6698
Вознесенский сельсовет	50608404	1179
село Вознесенка		806
деревня Ахтырка		33
деревня Малинино		98
деревня Селикла		242
Воробьевский сельсовет	50608407	482
село Воробьево		482
Ключевской сельсовет	50608410	562
село Ключевая		279
деревня Ночка		172
деревня Орлово		111
Меньшиковский сельсовет	50608413	563
село Меньшиково		563
Мининский сельсовет	50608416	289

село Минино		288
деревня Тычкино		1
Новотартасский сельсовет	50608420	1820
село Новый Тартас		1175
поселок Зыково		301
деревня Игнатьевка		98
село Старый Тартас		246
Павловский сельсовет	50608422	391
село Павлово		391
Петропавловский 1-й сельсовет	50608425	831
село Петропавловка 1-я		541
деревня Григорьевка		79
деревня Красноярка		211
Петропавловский 2-й сельсовет	50608428	545
село Петропавловка 2-я		513
деревня Тюсмень		32
Сибирцевский 1-й сельсовет	50608431	379
село Сибирцево 1-е		318
деревня Кругленькая		0
деревня Серп и Молот		61
Сибирцевский 2-й сельсовет	50608434	889
село Сибирцево 2-е		609
деревня Георгиевка		92
деревня Вороново		10
село Новые Кулики		98
деревня Улуцк		13
село Филошенка		67
Тартасский сельсовет	50608437	1470
село Заречье		1056
деревня Ильинка		170
деревня Чаргары		244
Туруновский сельсовет	50608440	501
село Туруновка		346
деревня Козловка		104
поселок Чистое Озеро		51
Урезский сельсовет	50608443	363
село Урез		237
деревня Бровничи		51
деревня Мариинка		75
Усть-Изесский сельсовет	50608446	577

село Усть-Изес		508
деревня Бурсянино		42
деревня Ольгино		27
Усть-Ламенский сельсовет	50608447	193
село Усть-Ламенка		186
поселок Яча		7
Шипицынский сельсовет	50608452	315
село Шипицыно		258
деревня Тимофеевка		57
Доволенский муниципальный район		15504
Баклушевский сельсовет	50610402	699
село Баклуши		665
поселок Каревский		34
Волчанский сельсовет	50610404	499
село Волчанка		404
деревня Плеханово		95
Доволенский сельсовет	50610407	6646
село Довольное		6328
поселок Баган		213
село Покровка		105
Ильинский сельсовет	50610410	963
село Ильинка		789
поселок Дружный		174
Индерский сельсовет	50610413	477
село Индерь		477
Комарьевский сельсовет	50610416	990
село Комарье		960
село Безногое		30
Красногривенский сельсовет	50610419	850
поселок Красная Грива		262
поселок Даниловская Ферма		199
деревня Сарыбалык		211
поселок Солонцовый		178
Согорнский сельсовет	50610422	808
село Согорное		730
поселок Брянский		78
Суздальский сельсовет	50610425	1031
село Суздалка		850
деревня Комендантка		82
поселок Новодоволенский		99

Травнинский сельсовет	50610428	665
село Травное		665
Утянский сельсовет	50610431	1012
село Утянка		1012
Шагальский сельсовет	50610433	181
село Шагалка		181
Ярковский сельсовет	50610434	683
село Ярки		517
деревня Кротово		94
поселок Хромовский		72
Здвинский муниципальный район		13542
Алексеевский сельсовет	50613401	505
деревня Алексеевка		380
деревня Малышево		32
деревня Новогребенщиково		40
поселок Петропавловский		53
Верх-Каргатский сельсовет	50613402	742
село Верх-Каргат		644
поселок Бережки		98
Верх-Урюмский сельсовет	50613404	712
село Верх-Урюм		668
деревня Алексотово		42
село Новогорносталево		2
Горносталевский сельсовет	50613406	604
село Старогорносталево		604
Здвинский сельсовет	50613407	4726
село Здвинск		4726
Лянинский сельсовет	50613410	745
село Лянино		627
деревня Барлакуль		118
Нижнеурюмский сельсовет	50613428	411
село Нижний Урюм		313
село Светлое		98
Нижнечулымский сельсовет	50613413	953
село Нижний Чулым		744
деревня Хапово		209
Новороссийский сельсовет	50613416	508
село Новороссийское		375
деревня Мамон		84
поселок Немки		49

Петраковский сельсовет	50613419	846
село Петраки		333
деревня Городище		183
деревня Маландино		294
деревня Новоалексеевка		35
деревня Новомихайловка		1
Рощинский сельсовет	50613422	393
поселок Березовка		250
поселок Гривенский		0
деревня Новощербаки		143
Сарыбалыкский сельсовет	50613425	675
село Сарыбалык		601
поселок Горькое Озеро		74
Цветниковский сельсовет	50613430	885
село Цветники		643
деревня Михайловка		173
деревня Чича		69
Чулымский сельсовет	50613431	837
село Чулым		745
деревня Широкая Курья		23
деревня Щелчиха		69
Искитимский муниципальный район		58511
Городское поселение рабочий поселок Линево	50615152	17546
Бурмистровский сельсовет	50615401	1386
деревня Бурмистрово		1386
Быстровский сельсовет	50615402	3045
село Быстровка		995
село Завьялово		1192
поселок Озерки		80
поселок Советский		326
поселок Тула		145
поселок Факел Революции		307
Верх-Коенский сельсовет	50615404	970
село Верх-Коен		533
поселок Дзержинский		31
поселок Дубинский		18
деревня Китерня		183
деревня Михайловка		205
Гилевский сельсовет	50615407	807

село Новолокти		505
деревня Гилево		93
поселок Михайловка		84
поселок Целинный		125
Гусельниковский сельсовет	50615410	1656
село Гусельниково		842
село Белово		721
деревня Девкино		93
Евсинский сельсовет	50615413	6313
станция Евсино		4935
деревня Ургун		898
деревня Шадрино		480
Легостаевский сельсовет	50615416	1454
село Легостаево		1004
деревня Малиновка		200
деревня Новососедово		118
деревня Старососедово		132
Листвянский сельсовет	50615415	2593
поселок Листвянский		2593
Мичуринский сельсовет	50615417	2487
поселок Агролес		1314
деревня Бердь		577
поселок Зональный		40
поселок Мичуринский		556
Морозовский сельсовет	50615418	666
село Морозово		567
деревня Нижний Коен		99
Преображенский сельсовет	50615419	978
село Преображенка		563
поселок Алексеевский		103
деревня Горевка		261
поселок Каменка		51
Промышленный сельсовет	50615420	1788
поселок Керамкомбинат		1788
Совхозный сельсовет	50615422	4392
село Лебедевка		2903
железнодорожная станция Сельская		219
железнодорожный разъезд 52 км		66
поселок Маяк		520
разъезд Казарма 45 км		49

поселок Санаторный		6
село Сосновка		629
Степной сельсовет	50615425	1099
поселок Степной		610
поселок Березовка		165
деревня Бородавкино		185
поселок Октябрьский		57
поселок Раздольный		82
Тальменский сельсовет	50615428	2489
село Тальменка		1745
поселок Барабка		359
село Елбаши		229
деревня Калиновка		151
поселок Логовой		5
Улыбинский сельсовет	50615431	2002
село Улыбино		1411
поселок Первомайский		394
деревня Чупино		197
Усть-Чемский сельсовет	50615434	893
село Усть-Чем		476
село Мосты		287
деревня Харино		130
Чернореченский сельсовет	50615437	4285
поселок Чернореченский		2052
поселок Александровский		336
поселок Койниха		376
поселок Рощинский		589
поселок Рябчинка		212
село Старый Искитим		720
Шибковский сельсовет	50615440	1662
деревня Шибково		817
деревня Евсино		489
деревня Новолебедевка		164
деревня Таскаево		192
Карасукский муниципальный район		42515
Городское поселение город Карасук	50617101	26790
г. Карасук		26733
поселок Ярок		57
Беленский сельсовет	50617402	713
село Белое		713

Благодатский сельсовет	50617404	1924
село Благодатное		681
железнодорожная станция Чебачий		20
железнодорожная станция Осолодино		106
железнодорожная станция 206 км		12
железнодорожная станция 391 км		22
железнодорожный разъезд Озерное Приволье		22
аул Стеклянный		13
поселок Чебачье		4
поселок Чернозерка		164
село Шилово-Курья		642
поселок Ягодный		238
Знаменский сельсовет	50617406	866
поселок Поповка		714
железнодорожный разъезд Кусган		0
поселок Осиновка		123
поселок Пучинное		29
Ирбизинский сельсовет	50617407	1536
село Ирбизино		585
поселок Крыловка		233
деревня Кукарка		336
поселок Покровка		25
поселок Рождественский		357
Калиновский сельсовет	50617410	1048
село Калиновка		648
поселок Грамотино		124
деревня Нестеровка		167
поселок Озерянка		8
поселок Свободный Труд		101
Михайловский сельсовет	50617413	1564
село Михайловка		559
поселок Александровский		448
железнодорожный разъезд Карачилик		15
аул Кавкуй		81
аул Карасарт		228
поселок Красносельский		233
Октябрьский сельсовет	50617416	1944
село Октябрьское		971
село Анисимовка		156
село Калачи		247

деревня Новоивановка		246
деревня Павловка		294
аул Токпан		30
Студеновский сельсовет	50617419	1314
село Студеное		955
село Богословка		163
село Демидовка		17
село Луганск		99
село Новокарасук		27
село Шейнфельд		53
Троицкий сельсовет	50617422	2040
село Троицкое		540
поселок Астродым		314
поселок Озерное-Титово		418
село Рассказово		281
село Сорочиха		487
Хорошинский сельсовет	50617425	1128
село Хорошее		988
деревня Токаревка		140
Чернокурьинский сельсовет	50617428	1648
село Чернокурья		533
поселок Кучугур		173
село Морозовка		634
аул Нижнебаяновский		165
деревня Новая Курья		143
Каргатский муниципальный район		15157
Городское поселение город Каргат	50619101	8925
г. Каргат		8914
поселок Капралово		11
поселок 3144 км		0
Алабугинский сельсовет	50619402	908
село Мамонтовое		177
деревня Алабуга		268
поселок Москвинский		70
деревня Озерки 6-е		224
поселок Петровский		146
поселок Сапожковский		23
Беркутовский сельсовет	50619404	1488
село Набережное		947
поселок Безлюдный		135

деревня Беркуты		84
поселок Гавриловка		236
поселок Старомихайловский		86
Верх-Каргатский сельсовет	50619407	383
село Верх-Каргат		317
поселок Натальинский		66
Карганский сельсовет	50619410	504
село Карган		256
деревня Груздевка		57
поселок Лебедевский		32
поселок Третьяковский		45
поселок Филино		114
Кубанский сельсовет	50619413	861
село Первотроицк		678
поселок Голубовский		10
поселок Кубанский		149
поселок Петроградский		24
Маршанский сельсовет	50619416	845
село Маршанское		602
село Аткуль		118
село Иванкино		125
Мусинский сельсовет	50619419	272
село Мусы		251
поселок Медяковский		14
поселок Ровенский		7
Первомайский сельсовет	50619422	274
село Кольцовка		184
поселок Барановский		0
поселок Первомайский		20
поселок Чернявский		70
Суминский сельсовет	50619425	437
село Сумы		329
поселок Москвинка		65
село Усть-Сумы		43
Форпост-Каргатский сельсовет	50619428	260
село Форпост-Каргат		183
поселок Теренино		60
поселок Шибаки		17
Колыванский муниципальный район		23449

Городское поселение рабочий поселок Колывань	50621151	13361
р.п. Колывань		12251
деревня Большой Оеш		672
деревня Выпаса-Вечерка		0
деревня Подгорная		292
деревня Чаус		146
Вьюнский сельсовет	50621402	1218
село Вьюны		968
деревня Красный Яр		8
деревня Малая Черемшанка		78
деревня Пристань-Почта		60
деревня Таловка		104
Калининский сельсовет	50621404	684
село Боярка		516
поселок Орловский		1
поселок Паутово		1
поселок Паутовский		50
село Тропино		116
Кандауровский сельсовет	50621407	526
село Кандаурово		513
деревня Верх-Тоя		0
деревня Воробьи		0
деревня Изовка		13
деревня Середино		0
Королевский сельсовет	50621410	282
село Королевка		212
поселок Бобровичинск		32
деревня Усть-Тоя		38
Новотроицкий сельсовет	50621413	799
село Новотроицк		412
деревня Казанка		113
деревня Калиновка		0
деревня Крутоборка		9
деревня Умна		23
деревня Черный Мыс		5
деревня Щукино		7
село Юрт-Акбалык		230
Новотырышкинский сельсовет	50621416	1646
село Новотырышкино		1115

деревня Большая Черемшанка		40
деревня Воробьево		491
Пихтовский сельсовет	50621419	744
село Пихтовка		493
поселок Восход		18
поселок Дальняя Поляна		0
деревня Ершовка		26
село Лаптевка		41
деревня Малиновка		5
деревня Мальчиха		40
деревня Марчиха		22
деревня Михайловка		12
деревня Новоеловка		3
деревня Орловка		0
поселок Северный		84
Пономаревский сельсовет	50621422	161
село Пономаревка		142
деревня Вдовино		1
деревня Новоалександровка		2
деревня Хохловка		16
Сидоровский сельсовет	50621425	673
село Сидоровка		420
деревня Кочетовка		0
деревня Южино		253
Скалинский сельсовет	50621428	2320
село Скала		1842
деревня Амба		408
поселок Охотхозяйство		3
деревня Юрт-Ора		67
Соколовский сельсовет	50621431	1035
село Соколово		747
деревня Малый Оеш		288
Коченевский муниципальный район		45627
Городское поселение рабочий поселок Коченево	50623151	17230
Городское поселение рабочий поселок Чик	50623154	5136
Дупленский сельсовет	50623402	1139
станция Дупленская		1001
поселок Александровский		5
поселок Антипинский		26

деревня Севастьяновка		107
Краснотальский сельсовет	50623404	744
поселок Дружный		283
поселок Бармашево		69
поселок Мирный		392
Кремлевский сельсовет	50623407	1479
село Новокремлевское		1198
поселок Молот		237
поселок Первомайский		44
Крутологовский сельсовет	50623410	807
село Крутологово		563
деревня Вахрушево		244
Леснополянский сельсовет	50623413	1204
станция Лесная Поляна		1044
железнодорожная станция 3273 км		7
поселок Ольшанский		50
село Сартаково		103
Новомихайловский сельсовет	50623416	1219
село Новомихайловка		1119
деревня Ермиловка		60
деревня Студенкино		40
Овчинниковский сельсовет	50623418	562
деревня Овчинниково		443
поселок Большая Поляна		10
поселок Владиславский		1
поселок Новорощинский		108
Поваренский сельсовет	50623419	1216
село Поваренка		1056
деревня Антоновка		70
поселок Комихинский		90
Прокудский сельсовет	50623422	8584
село Прокудское		6485
деревня Буньково		382
железнодорожная станция 3293 км		21
село Катково		553
населенный пункт Кордон		1
деревня Крохалевка		272
поселок Светлый		633
деревня Чик		237
Совхозный сельсовет	50623425	1708

поселок Белобородово		327
поселок Кумысный		768
деревня Новоотрубное		221
населенный пункт 3277 км		0
поселок Семеновский		98
деревня Троицк		294
Федосихинский сельсовет	50623428	679
село Федосиха		603
село Казанка		27
поселок Лесной		49
Целинный сельсовет	50623431	1333
село Целинное		677
деревня Козлово		142
поселок Майский		214
поселок Малореченка		251
поселок Маслово		49
Чистопольский сельсовет	50623434	1360
село Чистополье		709
поселок Речник		651
Шагаловский сельсовет	50623437	1227
село Шагалово		761
деревня Казаково		219
населенный пункт 3298 км Шагаловский		0
деревня Приозерная		75
деревня Тропино		11
деревня Федосово		161
Кочковский муниципальный район		13292
Быструхинский сельсовет	50625402	1063
село Быструха		1063
Ермаковский сельсовет	50625404	330
поселок Ермаковский		297
поселок Николаевский		33
Жуланский сельсовет	50625407	1353
село Жуланка		1054
поселок Новый Вокзал		11
поселок Республиканский		288
Кочковский сельсовет	50625410	3789
село Кочки		3789
Красносибирский сельсовет	50625411	1047
село Красная Сибирь		1047

Новорешетовский сельсовет	50625414	636
поселок Новые Решеты		488
поселок Покровка		68
поселок Советский		80
Новоцелинный сельсовет	50625412	1193
село Новоцелинное		1152
поселок Маяк		41
Решетовский сельсовет	50625413	1810
село Решеты		1810
Троицкий сельсовет	50625416	511
поселок Троицкий		444
поселок Земировский		22
поселок Рождественский		45
Черновский сельсовет	50625419	1560
село Черновка		985
деревня Букреево Плесо		575
Краснозерский муниципальный район		28765
Городское поселение рабочий поселок Краснозерское	50627151	9210
Аксенихинский сельсовет	50627402	484
село Аксениха		437
поселок Ганино		47
Веселовский сельсовет	50627404	1682
село Веселовское		1364
поселок Новый Баганенок		318
Зубковский сельсовет	50627407	1459
село Зубково		540
железнодорожная станция Зубково		584
село Ульяновка		272
поселок Успенский		63
Казанакский сельсовет	50627408	458
село Казанак		366
поселок Ленинградский		92
Кайгородский сельсовет	50627409	1497
поселок Кайгородский		629
село Гербаево		352
поселок Красный Хутор		502
поселок Успенский		14
Колыбельский сельсовет	50627410	1433
село Колыбелька		1011

село Локтенок		422
Коневский сельсовет	50627413	667
село Конево		661
поселок Рямской		6
Лобинский сельсовет	50627419	699
село Лобино		695
поселок Новолобинский		3
поселок Палкин Водопой		1
Лотошанский сельсовет	50627420	412
село Лотошное		412
Майский сельсовет	50627422	1368
село Майское		980
поселок Беспятый		33
поселок Целинный		53
село Чернаки		302
Мохнатологовский сельсовет	50627425	1449
село Мохнатый Лог		893
село Петропавловка		556
Нижнечеремошинский сельсовет	50627428	776
село Нижнечеремошное		760
поселок Осинниковский		16
Октябрьский сельсовет	50627431	1102
поселок Октябрьский		550
поселок Зеленая Роща		124
поселок Курьинский		212
поселок Степной		162
поселок Хабаровский		54
Орехово-Логовской сельсовет	50627434	820
село Орехов Лог		762
поселок Зуевский		58
Половинский сельсовет	50627437	2987
село Половинное		2800
поселок Голубинский		187
поселок Калиновский		0
Полойский сельсовет	50627440	972
село Полойка		884
поселок Луговой		88
Садовский сельсовет	50627443	849
поселок Садовый		581
разъезд Центральный		34

поселок Урожайный		115
поселок Целинный		119
Светловский сельсовет	50627446	441
село Светлое		382
поселок Новопокровский		59
Куйбышевский муниципальный район		55546
Городское поселение город Куйбышев	50630101	43195
Абрамовский сельсовет	50630402	1270
село Абрамово		1056
деревня Мангазерка		57
деревня Осинцево		72
деревня Старогребенщиково		85
Балманский сельсовет	50630404	235
село Балман		214
деревня Еланка		21
поселок Красиково		0
Булатовский сельсовет	50630407	695
село Булатово		400
деревня Новокаменево		68
аул Омь		227
Верх-Ичинский сельсовет	50630410	311
село Верх-Ича		258
деревня Михайловка 1-я		40
деревня Новогребенщиково		0
деревня Ярково		13
Веснянский сельсовет	50630411	238
поселок Веснянка		129
поселок Журавлевка		29
поселок Мирный		45
поселок Озерный		35
Гжатский сельсовет	50630413	1190
село Гжатск		499
населенный пункт Аул-Бергуль		475
деревня Бергуль		86
деревня Казатово		53
деревня Степановка		77
Горбуновский сельсовет	50630416	1001
село Горбуново		483
деревня Епанешниково		13
деревня Константиновка		248

деревня Новоалексеевка		69
деревня Новокиевка		93
деревня Павловка		53
деревня Чуклайда		42
Зоновский сельсовет	50630419	418
село Зоново		384
деревня Ежула		34
Камский сельсовет	50630422	601
село Кама		350
поселок Бекташ		18
деревня Ефремовка		0
деревня Михайловка 2-я		49
аул Шагир		184
Куйбышевский сельсовет	50630425	367
поселок Комсомольский		151
поселок Ивушка		162
деревня Малинино		54
Михайловский сельсовет	50630428	153
село Михайловка		98
поселок Николаевка		55
Новоичинский сельсовет	50630431	533
село Новоичинское		324
поселок Антошкино		9
поселок Заливной Луг		58
поселок Медведкино		72
село Назарово		54
деревня Таганово		16
Октябрьский сельсовет	50630434	2112
село Нагорное		1579
поселок Безымянный		0
поселок Заречный		254
поселок Малые Кайлы		53
деревня Марково		7
деревня Морозовка		15
деревня Помельцево		140
деревня Сартаково		64
Осиновский сельсовет	50630437	744
поселок Кондусла		304
поселок Вишняки		15
поселок Дмитриевский		49

поселок Ильинка		1
деревня Красновка		47
село Кульча		208
село Осиново		120
поселок Ракитники		0
Отрадненский сельсовет	50630440	654
село Отрадненское		552
поселок Аккуль		6
деревня Бурундуково		45
село Патрушево		51
Сергинский сельсовет	50630443	195
деревня Сергино		138
деревня Анган		57
деревня Ваганово		0
Чумаковский сельсовет	50630446	1634
село Чумаково		913
деревня Андреевка		112
деревня Елизаветинка		40
деревня Сергиевка		98
поселок Угурманский		70
село Ушково		401
Купинский муниципальный район		27070
Городское поселение город Купино	50632101	13711
Благовещенский сельсовет	50632401	406
деревня Благовещенка		339
деревня Петропавловка		67
деревня Селиваново		0
Вишневский сельсовет	50632402	835
поселок Советский		449
деревня Васильевка		89
деревня Вишневка		246
деревня Киевка		51
Копкульский сельсовет	50632404	1410
село Копкуль		604
деревня Вороновка		215
деревня Новоказарино		182
село Чумашки		409
Ленинский сельсовет	50632407	851
село Зятьковка		364
деревня Камышино		365

деревня Моревка		106
населенный пункт 142 км		16
Лягушенский сельсовет	50632410	1331
село Лягушье		736
деревня Горносталиха		9
деревня Лукошино		586
Медяковский сельсовет	50632413	828
село Медяково		400
деревня Аполиха		90
деревня Веселый Кут		176
деревня Спасск		57
деревня Украинка		105
деревня Успенка		0
Метелевский сельсовет	50632416	675
село Метелево		440
деревня Алферовка		68
деревня Березовка		151
деревня Митрофановка		16
Новоключевской сельсовет	50632419	1095
село Новоключи		697
деревня Красный Кут		105
деревня Петровка		293
Новониколаевский сельсовет	50632422	831
деревня Новониколаевка		422
село Басково		92
деревня Искра		45
деревня Красный Хутор		40
село Новорозино		232
Новосельский сельсовет	50632425	1059
село Новоселье		567
деревня Киргинцево		454
деревня Федосьевка		38
Рождественский сельсовет	50632428	614
село Рождественка		614
Сибирский сельсовет	50632431	442
поселок Сибирский		283
деревня Алексеевка		83
деревня Куликовка		76
Стеклянский сельсовет	50632434	979
село Стеклянное		642

деревня Орловка		196
поселок Питомник		0
деревня Покровка		141
Чаинский сельсовет	50632437	1045
село Чаинка		424
деревня Мальково		199
деревня Михайловка		140
деревня Сергеевка		1
деревня Шаитик		281
Яркульский сельсовет	50632440	958
село Яркуль		664
деревня Дружинино		71
деревня Тюменка		223
Кыштовский муниципальный район		9819
Березовский сельсовет	50634402	221
село Березовка		108
деревня Беспаловка		26
деревня Козловка		0
деревня Николаевка		87
Большереченский сельсовет	50634404	337
село Большеречье		323
деревня Новониколаевка		14
Вараксинский сельсовет	50634407	469
село Вараксино		130
деревня Пахомово		33
деревня Усманка		276
деревня Чекиаул		30
Верх-Майзасский сельсовет	50634410	381
село Верх-Майзас		130
деревня Берестянка		3
деревня Ивановка		115
деревня Камышинка		128
деревня Старый Майзас		3
деревня Худышка		2
Верх-Таркский сельсовет	50634413	570
село Верх-Тарка		275
деревня Макаровка		30
деревня Межовка		265
Ереминский сельсовет	50634416	304
деревня Еремино		236

деревня Верх-Чекино		28
деревня Гавриловка		40
Заливинский сельсовет	50634419	218
деревня Заливино		213
деревня Садовка		5
Колбасинский сельсовет	50634422	182
деревня Колбаса		94
деревня Бочкаревка		86
деревня Тынгиза		2
Крутихинский сельсовет	50634425	122
село Крутиха		100
деревня Аникино		22
Кулябинский сельсовет	50634428	361
деревня Куляба		144
деревня Комаровка		24
деревня Понькино		19
село Чернаковка		174
Кыштовский сельсовет	50634431	4864
село Кыштовка		4766
деревня Агачаулово		45
деревня Вятка		53
Малокрасноярский сельсовет	50634434	421
село Малокрасноярка		221
деревня Малая Скирла		193
деревня Старая Скирла		7
Новомайзасский сельсовет	50634437	340
деревня Новый Майзас		252
деревня Алексеевка		0
деревня Коровинка		67
деревня Шмаковка		21
Новочекинский сельсовет	50634440	175
село Новоложниково		92
деревня Новочекино		38
поселок Таволга		43
деревня Ядрышниково		2
Орловский сельсовет	50634443	321
деревня Орловка		321
Сергеевский сельсовет		352
село Сергеевка		153
деревня Альменево		81

деревня Бакейка		46
деревня Воскресенка		72
Черновский сельсовет	50634446	181
село Черновка		172
деревня Ядкан		9
Маслянинский муниципальный район		23485
Городское поселение рабочий поселок Маслянино	50636151	13235
Бажинский сельсовет	50636402	1431
село Бажинск		499
деревня Александровка		338
деревня Серебренниково		103
деревня Чупино		491
Березовский сельсовет	50636404	479
село Березово		425
деревня Кинтереп		54
Большеизыракский сельсовет	50636407	722
село Большой Изырак		514
деревня Верх-Ики		208
Борковский сельсовет	50636410	587
село Борково		587
Дубровский сельсовет	50636413	812
село Дубровка		603
поселок Нижняя Матренка		137
поселок Петени		72
Егорьевский сельсовет	50636416	913
село Егорьевское		544
деревня Новолушниково		21
село Суенга		348
Елбанский сельсовет	50636419	1231
село Елбань		715
деревня Жерновка		172
поселок Загора		146
поселок Чудиново		198
Малотомский сельсовет	50636422	620
деревня Малая Томка		420
поселок Воробьева Заимка		2
деревня Дресвянка		198
Мамоновский сельсовет	50636425	1682
село Мамоново		1682

Никоновский сельсовет	50636428	509
деревня Никоново		411
деревня Барсуково		98
Пеньковский сельсовет	50636431	1264
село Пеньково		448
село Пайвино		506
деревня Петропавловка		182
деревня Прямское		128
Мошковский муниципальный район		40995
Городское поселение рабочий поселок Мошково	50638151	9436
р.п. Мошково		9391
поселок Новослободка		11
поселок Порос		34
Городское поселение рабочий поселок Станционно-Ояшинский	50638154	5417
р.п. Станционно-Ояшинский		4824
населенный пункт Тасино		49
поселок Радуга		544
Балтинский сельсовет	50638402	942
деревня Балта		622
деревня Бурлиха		55
деревня Вороново		242
населенный пункт Кубово		23
Барлакский сельсовет	50638404	4698
поселок Октябрьский		3880
село Барлак		474
село Локти		285
населенный пункт Барлак		59
Дубровинский сельсовет	50638407	2916
село Дубровино		955
село Белоярка		938
деревня Кузнецовка		194
поселок Обской		500
село Старый Порос		113
село Успенка		216
Кайлинский сельсовет	50638410	1183
село Кайлы		495
село Верх-Балта		137
деревня Глядень		46

село Елтышево		180
село Томилово		325
Новомошковский сельсовет	50638413	1698
село Новомошковское		991
поселок Горный		252
поселок Красногорский		306
село Новый Порос		149
Сарапульский сельсовет	50638416	1570
село Сарапулка		920
поселок Каменка		0
поселок Красный Октябрь		0
село Мотково		250
село Мошнино		400
Сокурский сельсовет	50638419	8410
село Сокур		6044
поселок Барлакский		572
поселок Емельяновский		499
поселок Кошево		228
поселок Майский		8
село Орск		227
населенный пункт Ферма		22
поселок Смоленский		808
поселок Шуринский		2
Ташаринский сельсовет	50638422	3372
село Ташара		3003
деревня Сарачевка		170
деревня Умрева		199
Широкоярский сельсовет	50638425	1353
поселок Широкий Яр		886
село Новоалександровка		27
село Участок-Балта		440
Новосибирский муниципальный район		147850
Городское поселение рабочий поселок Краснообск	50640154	27065
Барышевский сельсовет	50640402	11380
село Барышево		5513
поселок Двуречье		3211
железнодорожная станция Издревая		638
железнодорожная станция Крахаль		580
поселок Каинская Заимка		911

поселок Каменушка		127
поселок Ключи		22
поселок Ложок		337
поселок Шадриха		41
Березовский сельсовет	50640404	3799
поселок Железнодорожный		1325
поселок Березовка		1519
село Быково		346
железнодорожная станция Шелковичиха		361
поселок Малиновка		125
поселок Междуречье		8
населенный пункт 39 км Совхозная		76
населенный пункт 47 км Геодезическая		37
поселок Пионерский		2
Боровской сельсовет	50640407	1955
село Боровое		1451
село Береговое		338
поселок Прогресс		166
Верх-Тулинский сельсовет	50640410	12053
село Верх-Тула		8061
поселок 8 Марта		374
поселок Красный Восток		309
поселок Крупской		691
поселок Тулинский		2618
Каменский сельсовет	50640416	7267
поселок Восход		2338
село Каменка		4656
поселок Советский		273
Криводановский сельсовет	50640419	16346
село Криводановка		12336
село Марусино		4010
поселок Павино		0
Кубовинский сельсовет	50640422	4623
село Кубовая		723
поселок Бибиха		64
поселок Зеленый Мыс		258
поселок Красный Яр		1920
поселок Ломовская Дача		56
поселок Седова Заимка		5
поселок Сосновка		1228

поселок Степной		369
Кудряшовский сельсовет	50640425	6576
дачный поселок Кудряшовский		5237
поселок Воробьевский		32
поселок Затонский		0
поселок Катковский		127
поселок Приобский		1180
Мичуринский сельсовет	50640428	6103
поселок Мичуринский		1688
поселок Элитный		2877
поселок Юный Ленинец		1538
Морской сельсовет	50640429	2975
село Ленинское		2519
поселок Голубой Залив		456
Мочищенский сельсовет	50640431	5730
дачный поселок Мочище		4220
поселок Озерный		1510
Новолуговской сельсовет	50640434	5900
село Новолуговое		5043
деревня Издревая		778
поселок Ремесленный		79
Плотниковский сельсовет	50640437	1922
село Плотниково		1359
железнодорожная станция Жеребцово		215
село Жеребцово		344
поселок Михайловский		2
село Ярское		2
Раздольненский сельсовет	50640438	5804
село Раздольное		5178
село Гусиный Брод		601
поселок Комаровка		25
деревня Мостовая		0
Станционный сельсовет	50640440	9519
станция Мочище		3761
поселок Витаминка		401
железнодорожная станция Иня-Восточная		799
поселок Ленинский		747
село Новокаменка		219
поселок Садовый		3592
Толмачевский сельсовет	50640443	11065

село Толмачево		8136
деревня Алексеевка		474
село Красноглинное		1888
поселок Красномайский		368
поселок Новоозерный		199
Ярковский сельсовет	50640446	7768
село Ярково		6103
село Новошилово		730
село Пайвино		293
село Сенчанка		501
село Шилово		141
Ордынский муниципальный район		35846
Городское поселение рабочий поселок Ордынское	50642151	9823
Березовский сельсовет	50642401	671
деревня Березовка		617
поселок Степной		54
Вагайцевский сельсовет	50642402	3890
село Вагайцево		2432
поселок Чернаково		1458
Верх-Алеусский сельсовет	50642403	810
село Верх-Алеус		602
деревня Новокузьминка		208
Верх-Ирменский сельсовет	50642404	3824
село Верх-Ирмень		3132
деревня Плотниково		427
деревня Поперечное		265
Верх-Чикский сельсовет	50642405	734
деревня Верх-Чик		617
деревня Малый Чик		117
Кирзинский сельсовет	50642407	1866
село Кирза		1731
деревня Черемшанка		135
Козихинский сельсовет	50642410	1152
село Козиха		885
деревня Малоирменка		267
Красноярский сельсовет	50642413	1438
село Красный Яр		1438
Нижнекаменский сельсовет	50642416	1300
село Нижнекаменка		1019

деревня Абрашино		40
деревня Ерестная		26
деревня Усть-Хмелевка		215
Новопичуговский сельсовет	50642418	1035
село Новопичугово		1035
Новошарапский сельсовет	50642419	1472
деревня Новый Шарап		1472
Петровский сельсовет	50642420	1236
поселок Петровский		1179
поселок Борисовский		33
поселок Бугринская Роща		24
Пролетарский сельсовет	50642422	1372
поселок Пролетарский		1372
Рогалевский сельсовет	50642423	672
село Рогалево		672
Спиринский сельсовет	50642425	891
село Спирино		561
деревня Антоново		190
село Усть-Алеус		140
Усть-Луковский сельсовет	50642428	1148
село Усть-Луковка		765
деревня Сушиха		383
Устюжанинский сельсовет	50642431	727
деревня Устюжанино		320
деревня Пушкарево		259
село Средний Алеус		148
Филипповский сельсовет	50642434	801
село Филиппово		801
Чингисский сельсовет	50642437	526
село Чингис		471
деревня Милованово		55
Шайдуровский сельсовет	50642440	458
поселок Шайдуровский		458
Северный муниципальный район		9066
Бергульский сельсовет	50644402	388
село Бергуль		357
деревня Ичкала		31
деревня Малокарагаевка		0
Биазинский сельсовет	50644404	512
село Биаза		392

деревня Веселая		76
поселок Кордон		44
Верх-Красноярский сельсовет	50644407	785
село Верх-Красноярка		547
деревня Алексеевка		59
деревня Большие Кулики		102
деревня Забоевка		0
деревня Новоникольское		73
деревня Усть-Ургулька		4
Гражданцевский сельсовет	50644410	470
село Гражданцево		267
деревня Малиновка		20
деревня Ударник		183
Новотроицкий сельсовет	50644413	300
село Новотроицк		294
деревня Новопокровка		6
Останинский сельсовет	50644416	197
село Останинка		197
деревня Надеждинка		0
Остяцкий сельсовет	50644419	238
село Остяцк		181
деревня Ургуль		57
Потюкановский сельсовет	50644422	74
поселок Среднеичинский		74
Северный сельсовет	50644425	4798
село Северное		4798
Федоровский сельсовет	50644428	158
село Федоровка		148
деревня Сургуты		10
Чебаковский сельсовет	50644431	449
село Чебаки		200
деревня Витинск		249
Чувашинский сельсовет	50644434	697
село Чуваши		268
поселок Алешинский		51
поселок Кордон		378
Сузунский муниципальный район		31399
Городское поселение рабочий поселок Сузун	50648151	15654
р.п. Сузун		15394

железнодорожный разъезд Новоосиновский		14
населенный пункт Нечунаевский		182
населенный пункт Новостройка		64
Битковский сельсовет	50648402	1385
село Битки		1092
село Артамоново		40
поселок Харьковка		64
село Шигаево		189
Бобровский сельсовет	50648404	1925
село Бобровка		1747
поселок Красный Камешок		178
Болтовский сельсовет	50648407	1282
село Болтово		903
село Бедрино		299
село Лушники		80
Верх-Сузунский сельсовет	50648410	862
село Верх-Сузун		745
деревня Камышинка		117
Заковряжинский сельсовет	50648416	1142
село Заковряжино		1142
Каргаполовский сельсовет	50648419	928
село Каргаполово		580
железнодорожная станция Тараданово		0
село Зорино		109
деревня Тараданово		239
Ключиковский сельсовет	50648422	1221
село Ключики		835
поселок Земледелец		386
Малышевский сельсовет	50648425	741
село Малышево		542
село Нижний Сузун		32
населенный пункт Клыгино		21
деревня Поротниково		146
Маюровский сельсовет	50648428	450
село Маюрово		381
село Рождественка		24
деревня Татчиха		45
Меретский сельсовет	50648430	977
село Мереть		622
деревня Кротово		2

поселок Лесниковский		353
Мышланский сельсовет	50648432	867
село Мышланка		867
Шайдуровский сельсовет	50648434	1238
село Шайдурово		1005
деревня Малая Крутишка		233
Шарчинский сельсовет	50648437	857
село Шарчино		637
село Плоское		197
поселок Федоровский		23
Шипуновский сельсовет	50648440	1870
село Шипуново		1342
поселок Клитенка		4
деревня Холодное		359
поселок Шипуновский		165
Татарский муниципальный район		37260
Городское поселение город Татарск	50650101	23282
Дмитриевский сельсовет	50650402	1129
село Дмитриевка		787
деревня Безбожник		41
деревня Евгеньевка		139
населенный пункт Забулга		0
деревня Степановка 2-я		162
Зубовский сельсовет	50650403	396
деревня Зубовка		396
Казаткульский сельсовет	50650404	874
село Казаткуль		406
деревня Лебяжье		63
деревня Новоалександровка		164
село Успенка		241
Казачемысский сельсовет	50650407	610
село Казачий Мыс		610
Киевский сельсовет	50650410	762
село Киевка		657
деревня Богдановка		105
населенный пункт Тарышта		0
Козловский сельсовет	50650413	610
село Козловка		382
деревня Малый Ермак		106
деревня Розенталь		122

Константиновский сельсовет	50650416	612
село Константиновка		405
деревня Городенка		207
Кочневский сельсовет	50650419	528
село Кочневка		409
деревня Кабанка		119
Красноярский сельсовет	50650420	354
деревня Красноярка		234
деревня Комбар		120
Лопатинский сельсовет	50650421	607
село Лопатино		438
деревня Тайлаково		169
Неудачинский сельсовет	50650423	442
деревня Неудачино		437
населенный пункт 2850 км		5
Николаевский сельсовет	50650422	658
село Николаевка		513
поселок Малая Старинка		145
Никулинский сельсовет	50650425	565
село Никулино		357
деревня Варваровка		42
деревня Моховая		56
деревня Новотроицк		110
Новомихайловский сельсовет	50650428	649
село Новомихайловка		620
деревня Дубровино		29
Новопервомайский сельсовет	50650430	1214
село Новопервомайское		804
деревня Кузнецово		107
населенный пункт Лагунака		56
деревня Платоновка		175
поселок Сибиряк		72
Новопокровский сельсовет	50650431	780
село Новопокровка		572
железнодорожная станция Кабаклы		62
деревня Ивановка		82
деревня Минино		51
поселок Трактовый		13
Новотроицкий сельсовет	50650433	371
село Новотроицк		240

деревня Нововознесенка		47
деревня Чаны-Сакан		84
Орловский сельсовет	50650435	336
деревня Орловка		202
деревня Волово		96
деревня Камышино		38
Северотатарский сельсовет	50650437	1467
село Северотатарское		808
поселок Ваховский		45
деревня Первомихайловка		255
деревня Рождественка		319
поселок Чернышевский		40
Увальский сельсовет	50650440	708
село Увальское		531
поселок Зеленая Грива		26
деревня Рождественка		65
деревня Чинявино		86
Ускюльский сельсовет	50650443	306
село Ускюль		269
поселок Воздвиженка		37
Тогучинский муниципальный район		54531
Городское поселение город Тогучин	50652101	20489
Городское поселение рабочий поселок Горный	50652153	9092
р.п. Горный		8847
поселок Ермачиха		90
поселок Никольский		155
Борцовский сельсовет	50652402	831
село Борцово		731
поселок Изынский		71
населенный пункт Отгонка		29
Буготакский сельсовет	50652404	1728
село Буготак		746
железнодорожная станция Буготак		530
железнодорожная станция Изынский		129
поселок Инской		131
деревня Калаганово		59
населенный пункт 75 км Кувшинка		22
населенный пункт 82 км Льнозавод		2
поселок Самарский		109

Вассинский сельсовет	50652407	1738
село Пойменное		556
село Вассино		458
поселок Кадниха		89
поселок Каменная Гора		312
поселок Марай		65
поселок Правый Курундус		1
поселок Пятилетка		257
Гутовский сельсовет	50652410	1074
село Янченково		682
село Гутово		228
поселок Ковалевка		164
Завьяловский сельсовет	50652413	1257
село Завьялово		646
село Голомыскино		72
село Доронино		184
поселок Низовка		116
село Новоабышево		239
Заречный сельсовет	50652416	1017
село Заречное		424
деревня Боровая		69
поселок Высокая Грива		36
деревня Гаревка		112
железнодорожный разъезд Гранит		154
железнодорожный разъезд Девино		30
деревня Изылы		124
поселок Красный Яр		24
населенный пункт 141 км		11
деревня Саламатово		33
Киикский сельсовет	50652422	950
село Киик		707
поселок Инской		92
деревня Кусково		46
деревня Кусмень		105
Кировский сельсовет	50652425	2336
село Березиково		852
поселок Гремячинский		258
железнодорожная станция Курундус		769
поселок Кучаниха		106
населенный пункт Зверобойка		0

поселок Придолинный		135
поселок Смирновка		216
Коуракский сельсовет	50652428	1600
село Коурак		694
деревня Конево		73
поселок Мирный		268
деревня Старогутово		71
село Юрты		494
Кудельно-Ключевской сельсовет	50652431	984
село Кудельный Ключ		480
деревня Боровлянка		235
поселок Зверобойка		70
поселок Прямушка		34
село Шубкино		165
Кудринский сельсовет	50652433	1164
деревня Кудрино		514
поселок Брусянка		131
железнодорожная станция Мурлыткино		77
село Златоуст		393
поселок 113 км		0
поселок Канарбуга		1
деревня Мезениха		12
населенный пункт 106 км Рожневский Бор		8
населенный пункт Мезениха		28
Лебедевский сельсовет	50652435	1193
село Лебедево		818
поселок Верх-Чемской		0
село Дергаусово		375
Мирновский сельсовет	50652437	1262
село Лекарственное		629
село Карпысак		633
Нечаевский сельсовет	50652439	878
поселок Нечаевский		878
Репьевский сельсовет	50652438	1731
село Льниха		536
поселок Боровушка		17
железнодорожная станция Восточная		244
село Новомотково		101
населенный пункт Паровозный		24
поселок Пустынка		22

село Репьево		557
деревня Шмаково		230
Степногутовский сельсовет	50652441	711
село Степногутово		523
деревня Колтырак		112
село Мокрушино		76
Сурковский сельсовет	50652443	1077
село Сурково		611
деревня Верх-Ачино		12
деревня Долгово		165
поселок Красный Выселок		8
деревня Осиновка		15
деревня Останино		1
поселок Русско-Семеновский		265
Усть-Каменский сельсовет	50652446	962
село Усть-Каменка		636
деревня Аплаксино		110
деревня Налетиха		94
поселок Пермский		78
поселок Семеновский		44
Чемской сельсовет	50652449	952
село Чемское		468
село Владимировка		484
Шахтинский сельсовет	50652452	1505
поселок Шахта		1341
железнодорожная станция Изылинка		77
деревня Новоизылинка		10
поселок Петуховка		59
поселок Разливы		18
поселок Родники		0
Убинский муниципальный район		13786
Борисоглебский сельсовет	50654401	461
село Борисоглебка		320
железнодорожная станция Клубничная		70
поселок Подлесный		71
Владимировский сельсовет	50654402	364
село Владимировское		283
деревня Ксеньевка		31
поселок Новая Качемка		39
поселок Шушковский		11

Гандичевский сельсовет	50654404	381
село Новогандичево		220
поселок Белолебяжий		30
поселок Суходолье		131
Ермолаевский сельсовет	50654407	383
село Ермолаевка		232
поселок Московка		77
поселок Орловка		74
Кожурлинский сельсовет	50654410	1034
село Кожурла		996
поселок Жданковский		38
Колмаковский сельсовет	50654413	377
село Новоселово		265
поселок Клубничный		55
село Колмаково		57
Крещенский сельсовет	50654416	270
село Крещенское		257
деревня Лисьи Норки		13
Круглоозерный сельсовет	50654419	914
село Круглоозерное		722
деревня Гандичи		81
деревня Кирилловка		111
Кундранский сельсовет	50654422	453
село Кундран		453
Невский сельсовет	50654425	581
село Александро-Невское		348
поселок Белоозерный		92
поселок Николаевка 2-я		100
поселок Новый Карапуз		41
Новодубровский сельсовет	50654428	113
село Новодубровское		113
Орловский сельсовет	50654431	254
село Орловское		203
деревня Ачеканка		24
деревня Новобородино		27
Пешковский сельсовет	50654437	242
деревня Пешково		166
деревня Лебединка		36
деревня Ревунка		40
Раисинский сельсовет	50654434	2555

село Раисино		2129
деревня Асенкритово		204
деревня Каменка		141
деревня Херсонка		81
Убинский сельсовет	50654440	5117
село Убинское		5070
поселок Крещенский		47
Черномысинский сельсовет	50654443	287
село Черный Мыс		285
деревня Заречноубинская		2
Усть-Таркский муниципальный район		10933
Дубровинский сельсовет	50655402	971
поселок Октябрьский		766
село Дубровино		77
поселок Мирный		57
деревня Янабино		71
Еланский сельсовет	50655404	725
село Еланка		531
деревня Краснониколь ск		87
деревня Николо-Гавриловка		27
деревня Покровка		80
Камышевский сельсовет	50655407	454
село Камышево		325
село Верхнеомка		129
Козинский сельсовет	50655410	695
село Козино		490
деревня Зеленая Роща		101
село Тарка		104
Кушаговский сельсовет	50655413	631
село Кушаги		387
село Мураши		169
поселок Озерный		75
Новоникольский сельсовет	50655416	321
село Новоникольск		250
деревня Тихоновка		71
Новосилишинский сельсовет	50655419	254
село Новосилиш		193
деревня Родькино		1
деревня Силиш		60
Побединский сельсовет	50655422	403

село Победа		333
село Дмитриевка		9
село Резино		61
Угуйский сельсовет	50655424	507
село Угуй		277
деревня Черниговка		173
деревня Чичканка		57
Усть-Таркский сельсовет	50655425	4076
село Усть-Тарка		3761
деревня Богословка		315
Щербаковский сельсовет	50655427	665
село Щербаки		575
деревня Михайловка		90
Яркуль-Матюшкинский сельсовет	50655428	723
село Яркуль-Матюшкино		591
поселок Майский		51
деревня Новоалександровка		81
Яркульский сельсовет	50655431	508
село Яркуль		395
деревня Воробьево		61
село Мартыново		52
Чановский муниципальный район		22475
Городское поселение рабочий поселок Чаны	50656151	8600
р.п. Чаны		8093
поселок Моховое		372
населенный пункт 2926 км		5
поселок Песцы		130
Блюдчанский сельсовет	50656402	1314
село Блюдчанское		588
деревня Блюдцы		98
аул Маметкино		6
село Новофеклино		228
деревня Черниговка		149
поселок Юрки		245
Землянозаимский сельсовет	50656404	810
село Земляная Заимка		468
деревня Кабаклы		188
деревня Калиновка		47
деревня Сарыбалык		107

Красносельский сельсовет	50656407	1381
село Красноселье		489
село Красное		325
поселок Малый Тебис		275
деревня Север		144
поселок Тайский		148
Матвеевский сельсовет	50656410	547
село Песчаное Озеро		313
поселок Зеленопольский		31
поселок Ковыльный		88
деревня Матвеевка		8
село Полтавка		107
Новопреображенский сельсовет	50656412	841
поселок Новопреображенка		400
аул Кошкуль		379
станция Кошкуль		62
Озеро-Карачинский сельсовет	50656413	3131
поселок Озеро-Карачи		474
деревня Белехта		183
поселок Бишбуга		0
поселок Кирзавод		187
поселок Нефтепровод		0
поселок Новояркуль		418
курортный поселок Озеро-Карачи		1469
деревня Тармакуль		400
Отреченский сельсовет	50656416	582
село Отреченское		401
аул Аялу		51
поселок Двуозерный		59
деревня Новоалександровка		28
поселок Нововасильевский		43
Погорельский сельсовет	50656419	480
деревня Погорелка		180
поселок Межгривный		165
деревня Сергино		104
поселок Чурым		31
Покровский сельсовет	50656422	367
село Покровка		367
Старокарачинский сельсовет	50656428	1435
село Старые Карачи		521

деревня Осинцево		360
деревня Старая Преображенка		422
деревня Тайлаково		132
Таганский сельсовет	50656431	555
село Таган		370
деревня Зенкино		96
деревня Новояблоновка		89
Тебисский сельсовет	50656425	1549
село Тебисское		639
населенный пункт 2966 км		0
поселок Приомский		149
поселок Рождественка		310
поселок Танчик		119
аул Тебис		332
Щегловский сельсовет	50656434	883
село Щеглово		342
деревня Васильевка		238
деревня Добринка		38
деревня Николаевка		79
деревня Оравка		144
населенный пункт 2912 км		0
населенный пункт Чертокулич		0
поселок Узунгуль		42
Черепановский муниципальный район		45753
Городское поселение город Черепаново	50657101	18846
Городское поселение рабочий поселок Дорогино	50657154	3646
Городское поселение рабочий поселок Посевная	50657163	4702
р.п. Посевная		4221
село Дорогина Заимка		374
поселок Запрудный		107
Безменовский сельсовет	50657402	2779
железнодорожная станция Безменово		1987
поселок Еловкино		202
поселок Привольный		263
поселок Южный		327
Бочкаревский сельсовет	50657404	1908
поселок Бочкарево		595
поселок Пушной		1313

Верх-Мильтюшинский сельсовет	50657407	1687
село Верх-Мильтюши		911
поселок Бобровицкий		6
село Куриловка		319
поселок Семеновский		187
поселок Сибиряк		112
село Украинка		152
Искровский сельсовет	50657409	1679
поселок Искра		841
поселок Безменово		64
железнодорожный разъезд Искра		3
поселок Зимовье		502
село Романово		150
поселок Спутник		103
поселок Сушзавод		16
Карасевский сельсовет	50657410	1634
село Карасево		972
деревня Нововоскресенка		561
село Чащино		101
Майский сельсовет	50657413	2984
поселок Майский		1064
поселок Бариново		193
село Карагужево		215
село Крутишка		550
поселок Отважный		227
село Ярки		735
Медведский сельсовет	50657416	1636
село Медведское		1469
поселок Высокая Поляна		110
поселок Падун		57
Огнево-Заимковский сельсовет	50657419	1400
село Огнева Заимка		840
село Бураново		236
поселок Лихановский		84
село Новошмаково		107
село Ясная Поляна		133
Пятилетский сельсовет	50657422	1171
поселок Пятилетка		643
поселок Грибной		323
поселок Инской		179

поселок Пригородный		26
Татарский сельсовет	50657425	559
село Листвянка		506
село Татарка		53
Шурыгинский сельсовет	50657428	1122
село Шурыгино		914
поселок Виноград		208
Чистоозерный муниципальный район		16617
Городское поселение рабочий поселок Чистоозерное	50658151	6510
р.п. Чистоозерное		5292
поселок Ольховка		126
деревня Очкино		610
деревня Юдино		34
поселок Яблоневка		448
Барабо-Юдинский сельсовет	50658402	648
село Барабо-Юдино		265
деревня Бугриновка		45
деревня Олтарь		107
деревня Орловка		231
поселок Садовый		0
Варваровский сельсовет	50658403	460
село Варваровка		460
Елизаветинский сельсовет	50658404	458
село Елизаветинка		409
деревня Чаячье		49
Журавский сельсовет	50658407	815
село Журавка		815
Ишимский сельсовет	50658408	298
село Ишимская		184
деревня Большая Тахта		77
деревня Георгиевка		0
деревня Яминка		37
Новокрасненский сельсовет	50658410	483
село Новокрасное		476
деревня Цветнополье		7
Новокулындинский сельсовет	50658411	778
село Новая Кулында		550
село Покровка		209
деревня Царицыно		19

Новопесчанский сельсовет	50658413	324
село Новопесчаное		319
деревня Новоалексеевка		5
Ольгинский сельсовет	50658416	254
село Ольгино		254
Павловский сельсовет	50658419	519
село Павловка		359
село Мироновка		112
деревня Мухино		48
Польяновский сельсовет	50658422	357
село Польяново		357
Прибрежный сельсовет	50658423	541
село Новопокровка		367
деревня Канавы		102
деревня Чебаклы		72
Романовский сельсовет	50658425	526
село Романовка		439
деревня Малая Тахта		31
поселок Малиновка		56
Табулгинский сельсовет	50658428	2638
поселок Табулга		2342
поселок Лебяжинский		0
поселок Озерный		146
поселок Табулгинский		150
Троицкий сельсовет	50658431	461
село Троицкое		386
деревня Новый Кошкуль		38
деревня Старый Кошкуль		37
Шипицынский сельсовет	50658434	547
село Шипицыно		547
Чулымский муниципальный район		20874
Городское поселение город Чулым	50659101	10926
Базовский сельсовет	50659402	989
поселок Базово		613
поселок Алексеевка		376
Большеникольский сельсовет	50659404	522
село Большеникольское		463
поселок Зырянка		0
село Малоникольское		51
поселок Покровское		8

Воздвиженский сельсовет	50659407	564
поселок Воздвиженский		547
поселок Зимовка		17
Иткульский сельсовет	50659410	1266
село Новоиткульское		543
поселок Волковский		12
поселок Залесный		117
село Иткуль		403
поселок Филимоновский		93
поселок Шерстобитово		98
Кабинетный сельсовет	50659413	1327
село Кабинетное		984
поселок Илюшино		45
поселок Кузнецкий		178
населенный пункт 3221 км Большедорожное		1
поселок Секты		46
поселок Тихомировский		73
Каякский сельсовет	50659416	489
село Золотая Грива		439
поселок Зубари		0
поселок Каяк		23
поселок Преображенский		27
Кокошинский сельсовет	50659419	858
село Кокошино		697
поселок Красновка		118
населенный пункт 3192 км		3
поселок Суворинский		26
поселок Чувашкино		14
Куликовский сельсовет	50659422	518
село Куликовское		372
поселок Бочино		7
поселок Васильевский		76
поселок Дубрава		16
поселок Каськовский		47
Осиновский сельсовет	50659424	338
поселок Осиновский		259
поселок Новорождественский		24
поселок Сидоркино		55
Пеньковский сельсовет	50659425	219
станция Пенек		219

Серебрянский сельсовет	50659428	1000
село Серебрянское		688
поселок Ваничкино		85
поселок Князевский		117
поселок Малосуминский		1
поселок Сарыкамышка		109
Ужанихинский сельсовет	50659431	1393
село Ужаниха		1008
поселок Александровский		30
поселок Малая Ужаниха		5
поселок Михайловский		328
поселок Синельниково		22
Чикманский сельсовет	50659434	465
село Чикман		451
поселок Боготольский		5
поселок Снежинский		9

ПРИЛОЖЕНИЕ № 2
к территориальной схеме
обращения с отходами, в том числе
с твердыми коммунальными отходами,
Новосибирской области

Нахождение источников образования отходов (объекты социального обслуживания)

№ п/п	Район муниципальный	Полное наименование учреждения и юридический адрес	Наименование филиала (отделения) учреждения	Фактический адрес филиала (отделения) учреждения	Места накопления ТКО (ед.)	Кол-во контейнеров для сбора ТКО на площадке	Тип контейнера	Объем контейнера, куб. м
1	2	3	4	5	6	7	8	9.0
1	Болотнинский	Государственное автономное учреждение стационарного социального обслуживания Новосибирской области «Болотнинский психоневрологический интернат» 633343, Новосибирская область, г. Болотное, ул. Промышленная, д. 37	-	-				
				633358, НСО, Болотнинский район, пос. Бор, ул. Школьная, 3/2	1	4	Металл	0.2
2	Мошковский	Государственное автономное учреждение стационарного социального обслуживания Новосибирской области «Успенский психоневрологический интернат» 633146, Новосибирская область, Мошковский район, с. Успенка, ул. Поросская, 1	-	-				
			Белоярское отделение милосердия	633147, НСО, Мошковский район, с. Белоярка, ул. Центральная, д. 13/4	1	1	Металл	0,7
			Белоярское отделение милосердия	633147, НСО, Мошковский район, с. Белоярка, ул. Строителей, д.19	1	1	Металл	0,7
			Дубровинское отделение Милосердия	633146, НСО, Мошковский район,с. Дубровино, ул. Пристанская,д. 37	1	1	Металл	0,7
			Отделение реабилитации	633146, НСО, Мошковский район, с. Дубровино, ул. Пристанская, д. 37	1	1	Металл	0,7
3	Мошковский	Государственное автономное стационарное учреждение социального обслуживания Новосибирской области «Ояшинский детский дом-интернат для умственно отсталых детей» 633150, Новосибирская область, Мошковский район, р.п. Станционно-Ояшинский, ул. Западная, д. 40	-	-				

№ п/п	Район муниципальный	Полное наименование учреждения и юридический адрес	Наименование филиала (отделения) учреждения	Фактический адрес филиала (отделения) учреждения	Места накопления ТКО (ед.)	Кол-во контейнеров для сбора ТКО на площадке	Тип контейнера	Объем контейнера, куб. м
1	2	3	4	5	6	7	8	9.0
4	Маслянинский	Государственное автономное учреждение социального обслуживания Новосибирской области «Маслянинский комплексный социально-оздоровительный центр» 633564, Новосибирская область, р.п. Маслянино, ул. Дорожная, 38	-	-				
5	Искитимский	Государственное автономное учреждение стационарного социального обслуживания Новосибирской области «Завьяловский психоневрологический интернат» 633243, Новосибирская область, Искитимский район, с. Завьялово, пер. Лесной, 13	-	-				
6	Новосибирский	Государственное автономное учреждение стационарного социального обслуживания Новосибирской области «Каменский психоневрологический интернат» 630530, Новосибирская область, Новосибирский район, с. Каменка, ул. Калинина, д. 25	-	-				
			Отделение милосердия ГАУССО НСО «Каменский психоневрологический интернат»	630530, НСО, Новосибирский район, поселок Восход, ул. Мирная, 1а		1	Металл	0,7
7	Новосибирский	Государственное автономное учреждение Новосибирской области «Областной центр социальной помощи семье и детям «Морской залив» 630555, НСО, Новосибирский район, п. Голубой Залив, ул. Морская 1А	-	-				
8	Тогучинский	Государственное автономное учреждение стационарного социального обслуживания Новосибирской области «Тогучинский психоневрологический интернат» 633453, Новосибирская область, г. Тогучин, ул. Линейная, д.18	-	-				
9	Чулымский	Государственное автономное учреждение	-	-				
			«Первотроицкое отделение милосердия для ветеранов войны и труда» – филиал ГАУ НСО «Чулымский специальный дом-интернат	632415, НСО, Каргатский район, с. Первотроицк, ул. Зеленая, 12а	1	1	Металл	0,7

№ п/п	Район муниципальный	Полное наименование учреждения и юридический адрес	Наименование филиала (отделения) учреждения	Фактический адрес филиала (отделения) учреждения	Места накопления ТКО (ед.)	Кол-во контейнеров для сбора ТКО на площадке	Тип контейнера	Объем контейнера, куб. м
1	2	3	4	5	6	7	8	9.0
			«Чумаковское психоневрологиче-ское отделение» – филиал ГАУ НСО «Чулымский специальный дом-интернат	632364, НСО, Куйбышевский район, с. Чумаково, ул. Костюкова, 1	1	1	Металл	0,7
10	г. Бердск	Государственное автономное учреждение стационарного социального обслуживания Новосибирской области «Бердский пансионат ветеранов труда им. М.И. Калинина» 633001, Новосибирская область, г. Бердск, территория БПВТ им. Калинина.	-	-				
11	г. Обь	Государственное автономное стационарное учреждение социального обслуживания Новосибирской области «Обской психоневрологический интернат» 633102, Новосибирская область, г. Обь, ул.	-	-				
			филиал № 1	633102, Новосибирская область, г. Обь, ул. Калинина, 85	1	1	Металл	0,7
		Толстого, 66	филиал № 2	633102, Новосибирская область, г. Обь, ул. Железнодорожная, 4	1	1	Металл	0,7
12	г. Татарск	Государственное бюджетное учреждение Новосибирской области «Социально-реабилитационный центр для несовершеннолетних » г. Татарск 632124, Новосибирская область, г. Татарск, ул. Татарская, д. 7	-	-				
13	г. Новосибирск Заельцовский	Государственное автономное учреждение Новосибирской области стационарного социального обслуживания «Новосибирский дом ветеранов»	-	-				
		630082, Новосибирская область, г. Новосибирск, ул. Жуковского, 98; корпус 1 главный корпус 630082, Новосибирская область, г. Новосибирск, ул. Жуковского, 98/5						
14	г. Новосибирск Ленинский	Государственное автономное стационарное учреждение Новосибирской области «Областной Дом милосердия» 630071, г. Новосибирск, ул. 2-ой Порядковый переулок, д. 10А	-	-				

№ п/п	Район муниципальный	Полное наименование учреждения и юридический адрес	Наименование филиала (отделения) учреждения	Фактический адрес филиала (отделения) учреждения	Места накопления ТКО (ед.)	Кол-во контейнеров для сбора ТКО на площадке	Тип контейнера	Объем контейнера, куб. м
1	2	3	4	5	6	7	8	9.0
15	г. Новосибирск Заельцовский	Государственное автономное учреждение социального обслуживания Новосибирской области «Новосибирский областной геронтологический центр» 630047, г. Новосибирск, ул. Северная, 3	-	-				
			отделение «Геронтопсихиатрический стационар «Мочище»	630123, НСО, Новосибирский район, микрорайон «Дом отдыха «Мочище», 19	1	1	Металл	0,7
16	г. Новосибирск Кировский	Государственное автономное учреждение Новосибирской области «Комплексный центр социальной адаптации инвалидов» 630048, г. Новосибирск, ул. Немировича-Данченко, 100	-	-	1	1	Пластик	1.1
17	г. Новосибирск Калининский	Государственное автономное учреждение Новосибирской области «Областной центр социальной реабилитации для инвалидов» 630027, г. Новосибирск, ул. Дунаевского, 17 а	-	-				
18	г. Новосибирск Дзержинский	Государственное автономное учреждение социального обслуживания Новосибирской области «Областной комплексный центр социальной реабилитации «Надежда» 630089, г. Новосибирск, ул. Кошурникова, 31/1	-	630089, г. Новосибирск, ул. Кошурникова, 31/1	1	2	Пластик	0.7
19	г. Новосибирск Центральный	Государственное бюджетное учреждение Новосибирской области «Дом ветеранов Новосибирской области» 630099, г. Новосибирск, ул. М. Горького, д. 91	-	-				
20	г. Новосибирск Кировский	Государственное автономное учреждение Новосибирской области «Центр социальной помощи семье и детям «Семья» 630119, г. Новосибирск, ул. Зорге, 127а	-	-				
21	г. Новосибирск Калининский	Государственное бюджетное учреждение социального обслуживания Новосибирской области «Социально-реабилитационный центр для несовершеннолетних «Снегири» 630129, г. Новосибирск, ул. Курчатова, д. 3/1	-	-				
22	г. Новосибирск Калининский	Государственное бюджетное учреждение Новосибирской области «Областной центр социальной помощи семье и детям «Радуга» 630110, г. Новосибирск, ул. А. Невского, д. 39	-	-				
	г. Новосибирск Октябрьский		Отделение «Социальная гостиница «Семья»	630039, г. Новосибирск, ул. Крамского, 43.	1	1	Металл	0,7

№ п/п	Район муниципальный	Полное наименование учреждения и юридический адрес	Наименование филиала (отделения) учреждения	Фактический адрес филиала (отделения) учреждения	Места накопления ТКО (ед.)	Кол-во контейнеров для сбора ТКО на площадке	Тип контейнера	Объем контейнера, куб. м
1	2	3	4	5	6	7	8	9.0
23	г. Новосибирск Первомайский	Государственное автономное учреждение социального обслуживания Новосибирской области «Реабилитационный центр для детей и подростков с ограниченными возможностями» (для лиц с дефектами умственного и физического развития) 630030, г. Новосибирск, ул. Пожарского, 2а	-	-				
24	г. Новосибирск Заельцовский	Государственное автономное учреждение социального обслуживания Новосибирской области «Областной комплексный центр социальной адаптации граждан» 630049, г. Новосибирск, ул. Весенняя, 10 Б	-	-				
			Отделение стационарного обслуживания	630516, НСО, Новосибирский район, поселок Зеленый мыс, ул. Береговая, 14	1	1	Металл	0,7
25	г .Новосибирск Железнодорожный	Государственное бюджетное учреждение Новосибирской области «Социально–реабилитационный центр для несовершеннолетних «Виктория» 630007 г. Новосибирск, ул. Фабричная, 6 «а»	-	-				
			Отделение социальной реабилитации несовершеннолет-них, осуществляющих незаконное употребление наркотических средств, психотропных веществ и страдающих алкогольной зависимостью	630123, г. Новосибирск, ул. Аэропорт, 12 а	1	1	Металл	0,7
26	Новосибирский	Филиал государственного автономного учреждения Новосибирской области «ВСЕКАНИКУЛЫ» «Детский оздоровительный лагерь «Солнечный мыс – 2» 630534, Новосибирская область, Новосибирский район, д.п. Мочище, ул. Снежная 1/1	-	-				

№ п/п	Район муниципальный	Полное наименование учреждения и юридический адрес	Наименование филиала (отделения) учреждения	Фактический адрес филиала (отделения) учреждения	Места накопления ТКО (ед.)	Кол-во контейнеров для сбора ТКО на площадке	Тип контейнера	Объем контейнера, куб. м
1	2	3	4	5	6	7	8	9.0
27	Новосибирский	Филиал государственного автономного учреждения Новосибирской области «ВСЕКАНИКУЛЫ» «Детский оздоровительный лагерь «Красная горка» 633190, НСО, г. Бердск, Речкуновская зона отдыха, 19 А						
28	Новосибирский	Филиал государственного автономного учреждения Новосибирской области «ВСЕКАНИКУЛЫ» «Детский оздоровительный лагерь «Дзержинец» 633001, НСО г. Бердск, пос. Новый, Речкуновская Зона Отдыха, 8						
29	Новосибирский	Филиал государственного автономного учреждения Новосибирской области «ВСЕКАНИКУЛЫ» «Зеленая республика» 630123, г. Новосибирск, ул. Лесное шоссе, 1/1						
30	Искитимский	Филиал государственного автономного учреждения Новосибирской области «ВСЕКАНИКУЛЫ» «Детский оздоровительный лагерь «Солнечная поляна» 633246, Новосибирская область, Искитимский район, д. Бурмистрово	-	-				
31	Баганский	МБУ «Комплексный центр социального обслуживания населения Баганского района» 632770, Новосибирская область, с.Баган, ул. М. Горького, 36	Специальный дом для одиноких граждан пожилого возраста (престарелых) № 1	632770, Новосибирская область, с. Баган, ул. Строителей, 20	1	1	Металл	0,7
			Специальный дом для одиноких граждан пожилого возраста (престарелых) № 2	632770, с. Баган, ул. Комсомольская, 3	1	1	Металл	0,7
			Дом-интернат (пансионат) общего типа для граждан пожилого возраста и инвалидов	632774, Новосибирская область, Баганский район, п. Водино, ул. Школьная, 2а	1	1	Металл	0.2

№ п/п	Район муниципальный	Полное наименование учреждения и юридический адрес	Наименование филиала (отделения) учреждения	Фактический адрес филиала (отделения) учреждения	Места накопления ТКО (ед.)	Кол-во контейнеров для сбора ТКО на площадке	Тип контейнера	Объем контейнера, куб. м
1	2	3	4	5	6	7	8	9.0
32	Барабинский	МБУ «Комплексный центр социального обслуживания населения Барабинского района Новосибирской области» 632334, Новосибирская область г. Барабинск, ул. Ульяновская, 149 а	филиал «Отделение милосердия для престарелых и инвалидов»	632322, Новосибирская область, Барабинский район, с. Зюзя, ул. Центральная, 41	отсутствует (в договоре это прописано) отсутствует (в договоре это прописано)	-	-	-
			филиал «Стационарное отделение социальной реабилитации для несовершеннолетних (на 20 мест)»	632334, г. Барабинск, ул. Ульяновская, 151	отсутствует (в договоре это прописано) отсутствует (в договоре это прописано)	-	-	-
			МБУ «Комплексный центр социального обслуживания населения Барабинского района НСО»	632334, г. Барабинск, ул. Ульяновская, 149	отсутствует (в договоре это прописано)	-	-	-
33	Болотнинский	МБУ «Комплексный центр социального обслуживания населения Болотнинского района Новосибирской области» 633340, Новосибирская область, г. Болотное, ул. Советская, 2	Филиал «Отделение милосердия для престарелых и инвалидов»	633331, Болотнинский район с. Светлая поляна ул. Игутова, 8	1	1	Металл	0,7
			Филиал «Специальный дом для одиноких престарелых»	633340, г. Болотное, ул. Горького, д.2	1	1	Металл	0,7
34	Венгеровский	МКУ «Комплексный центр социального обслуживания населения Венгеровского района» 632241, Новосибирская область, Венгеровский район, с. Венгерово, ул. Ленина, 80	«Дом-интернат малой вместимости для граждан пожилого возраста и инвалидов» – филиал МКУ «КЦСОН Венгеровского района»	632264, Новосибирская область, Венгеровский район, с. 2-Сибирцево ул. Партизанская, 24	1	1	Металл	0,7

№ п/п	Район муниципальный	Полное наименование учреждения и юридический адрес	Наименование филиала (отделения) учреждения	Фактический адрес филиала (отделения) учреждения	Места накопления ТКО (ед.)	Кол-во контейнеров для сбора ТКО на площадке	Тип контейнера	Объем контейнера, куб. м
1	2	3	4	5	6	7	8	9.0
			«Социально-реабилитационное отделение для несовершеннолет-них»	632241, Новосибирская область, Венгеровский район, с. Венгерово, ул. Восход, д. 13	1	1	Металл	0,7
35	Доволенский	МКУ «Комплексный центр социального обслуживания населения Доволенского района Новосибирской области» 632450, Новосибирская область, с. Довольное, ул. Ленина, 86	Отделение милосердия «Комарьевский дом милосердия»	632475, Доволенский район, с. Комарье, ул. Центральная, 28	1	4	Металл	0.2
36	Здвинский	МКУ «Комплексный центр социального обслуживания населения Здвинского района» 632951, Новосибирская область, с. Здвинск ул. М. Горького, 51	филиал – «Отделение милосердия для престарелых и инвалидов»	632953, Новосибирская область, Здвинский район, с. Сарыбалык, ул. Новая, 7а	1	2	Металл	0.1
37		МКУ «Социально-реабилитационный центр для несовершеннолетних Здвинского района» 632959, Новосибирская область, Здвинский район, с. Цветники, ул. Коммунальная, 5	-	-				
38	Искитимский	МБУ «Комплексный центр социального обслуживания населения «Вера» Искитимского района Новосибирской области» 633209, Новосибирская область, г. Искитим, ул. Пушкина, 57а	филиал – «Отделение милосердия для престарелых и инвалидов»	633213, Новосибирская область, р.п.Линево, ул. Кольцевая, 10	1	1	Металл	0.8
39	Карасукский	МБУ «Комплексный центр социального обслуживания населения Карасукского района Новосибирской области» 632868, Новосибирская область, Карасукский район, г. Карасук, ул.С.Лазо, 1	филиал «Специальный дом для одиноких граждан пожилого возраста»	632862, г. Карасук, ул. Целинная, 4	1	1	Металл	0,7
40	Каргатский	МБУ «Комплексный центр социального обслуживания населения Каргатского района» 632402, Новосибирская область, г. Каргат, ул. Транспортная, 14	филиал «Отделение милосердия для престарелых и инвалидов»	632437, Новосибирская область, Каргатский район, село Маршанское, ул. Центральная, 50	1	1	Металл	0,7

№ п/п	Район муниципальный	Полное наименование учреждения и юридический адрес	Наименование филиала (отделения) учреждения	Фактический адрес филиала (отделения) учреждения	Места накопления ТКО (ед.)	Кол-во контейнеров для сбора ТКО на площадке	Тип контейнера	Объем контейнера, куб. м
1	2	3	4	5	6	7	8	9.0
41	Колыванский	МБУ «Комплексный центр социального обслуживания населения Колыванского района» 633160, Новосибирская область, р.п. Колывань, ул. М. Горького, 49.	Отделение милосердия для престарелых граждан и инвалидов	632100, НСО, Колыванский район, с. Пихтовка, ул. Крупской, 38 «а»	1	1	Металл	0,7
42	Коченевский	МКУ «Комплексный Центр социального обслуживания населения Коченевского района» 632640, Новосибирская область, р.п. Коченево, ул. Советская, 32	Филиал «Отделение милосердия для престарелых и инвалидов»	632653, Коченевский район, с. Целинное, ул. Северная, 43	1	1	Металл	0,7
			Филиал «Специальный дом для одиноких престарелых»	632640, Коченевский район, р.п. Коченево, ул. Победы, 4	1	2	Пластик	1.1
43		МКУ «Социально-реабилитационный центр для несовершеннолетних Коченевского района НСО» 632640, Новосибирская область, р.п. Коченево, ул. Промышленная, д.14	-	632640, Новосибирская область, р.п. Коченево,ул. Промышленная, д. 14	1	1	Пластик	1,1
44	Кочковский	МБУ Кочковского района «Комплексный центр социального обслуживания населения со стационаром социального обслуживания престарелых граждан и инвалидов» 632491, Новосибирская область, с. Кочки, ул. Коммунальная, 4	«Решетовское отделение милосердия для престарелых и инвалидов»	632481, Новосибирская область, Кочковский район, с. Решеты, ул. Ленина, 16	1	1	Металл	0,7
45	Краснозерский	МБУ Краснозерского района Новосибирской области «Комплексный центр социального обслуживания населения» 632902, Новосибирская область, Краснозерский район, р.п. Краснозерское, ул. Ленина, 20 а	филиал «Петропавловское отделение милосердия для престарелых и инвалидов»	632925, Новосибирская область, Краснозерский район, с. Петропавловка, ул. Тобольская, 31	1	1	Металл	0,7
46		МКУ Краснозерского района Новосибирской области «Социально- реабилитационный центр для несовершеннолетних» 632940, НСО, Краснозерский район, с. Лобино, ул. Полтава, 4а	-	-				

№ п/п	Район муниципальный	Полное наименование учреждения и юридический адрес	Наименование филиала (отделения) учреждения	Фактический адрес филиала (отделения) учреждения	Места накопления ТКО (ед.)	Кол-во контейнеров для сбора ТКО на площадке	Тип контейнера	Объем контейнера, куб. м
1	2	3	4	5	6	7	8	9.0
47	Куйбышевский	МБУ «Комплексный центр социального обслуживания населения» Куйбышевского района» 632383, Новосибирская область г. Куйбышев, квартал 7, дом 15	Отделение милосердия для престарелых и инвалидов	632352, с. Абрамово, ул. Совхозная, д. 15	1	1	Металл	0,7
			стационарное отделение «Социальная гостиница»	632383, г. Куйбышев, ул. Пионерская, 6	1	1	Металл	0,7
48	Купинский	МАУ «Комплексный центр социального обслуживания населения Купинского района» 632735, Новосибирская область, Купинский район, г. Купино, ул. Маяковского, 2	Дом-интернат (пансионат) общего типа для граждан пожилого возраста и инвалидов	632735, Новосибирская область, Купинский район, г. Купино, ул. Пионерская, 1	1	1	Металл	0,7
			Филиал «Дом-интернат общего типа для граждан пожилого возраста и инвалидов»	632754, НСО, Купинский район, с. Медяково, ул. Озерная, 9	1	1	Металл	0,7
			Филиал «Стационарное отделение милосердия для граждан пожилого возраста и инвалидов»	632753, Новосибирская область, Купинский район, поселок Советский, ул. Гагарина, д. 3	1	1	Металл	0,7
49	Маслянинский	МБУ «Комплексный центр социального обслуживания населения Маслянинского района Новосибирской области» 633564, Новосибирская область, р.п. Маслянино, ул. Парковая, 106	Отделение милосердия для престарелых и инвалидов	633574, Новосибирская область, Маслянинский район, с. Березово, ул. Почтовая, 19а.	1	1	Металл	0,7
50	Мошковский	МБУ Мошковского района Новосибирской области «Комплексный центр социального обслуживания населения» 633131, Новосибирская область, р.п. Мошково, ул. Пушкина, 7а	Отделение социальной реабилитации несовершеннолет-них	633145, Новосибирская область, Мошковский район, п. Обской, ул. Советская, 2/2	1	1	Металл	0,7

№ п/п	Район муниципальный	Полное наименование учреждения и юридический адрес	Наименование филиала (отделения) учреждения	Фактический адрес филиала (отделения) учреждения	Места накопления ТКО (ед.)	Кол-во контейнеров для сбора ТКО на площадке	Тип контейнера	Объем контейнера, куб. м
1	2	3	4	5	6	7	8	9.0
51	Ордынский	МКУ Ордынского района Новосибирской области «Комплексный центр социального обслуживания населения» 633261, Новосибирская область, Ордынский район, р.п. Ордынское, пр. Революции, 36 а	филиал «Отделение милосердия для престарелых и инвалидов»	633270, Новосибирская область, Ордынский район, д. Новый Шарап, пер. Березовый, 4	1	1	Металл	0,7
			филиал «Специальный дом для одиноких престарелых»	633261, Новосибирская область, р.п. Ордынское, пр. Революции, д.57	1	1	Металл	0,7
52	Северный	МКУ Северного района Новосибирской области «Комплексный центр социального обслуживания населения Северного района» 632080, Новосибирская область, с. Северное, ул. Чкалова, 13а	Спец. дом для одиноких престарелых (структурное подразделение)	632080, Новосибирская область, с. Северное, ул. Чкалова 13а	1	1	Металл	0,7
			Новотроицкое отделение милосердия	632092, Новосибирская область, Северный район, с. Новотроицк, ул. Советская, 41	1	1	Металл	0,7
53	Сузунский	МБУ стационарного социального обслуживания Сузунского района «Дом милосердия» 633623, Новосибирская область, р.п. Сузун, ул. Калинина, 100	-	633623, Новосибирская область, р.п. Сузун, ул. Калинина, 100	1	2	Металл	1,1
54	Татарский	МБУ «Комплексный центр социального обслуживания населения со стационаром социального обслуживания престарелых граждан и инвалидов Татарского района Новосибирской области» 632122, Новосибирская область, г. Татарск, ул. Садовая, 107 е	Отделение милосердия для престарелых граждан и инвалидов	632100, Татарский район, с. Дмитриевка, ул. Центральная, 56	1	1	Металл	0,7
55	Тогучинский	МБУ Тогучинского района «Комплексный центр социального обслуживания населения со стационаром социального обслуживания престарелых граждан и инвалидов» 633456, Новосибирская область, г. Тогучин, ул. Комсомольская, 1	Филиал «Отделение милосердия для престарелых граждан и инвалидов»	633471, Новосибирская область, Тогучинский район, с. Березиково, ул. Школьная, 1	1	1	Металл	0,7

№ п/п	Район муниципальный	Полное наименование учреждения и юридический адрес	Наименование филиала (отделения) учреждения	Фактический адрес филиала (отделения) учреждения	Места накопления ТКО (ед.)	Кол-во контейнеров для сбора ТКО на площадке	Тип контейнера	Объем контейнера, куб. м
1	2	3	4	5	6	7	8	9.0
56		МКУ Тогучинского района «Социально-реабилитационный центр для несовершеннолетних» 633421, Новосибирская область, Тогучинский район, с. Киик, переулок Школьный, д. 2	-	-				
57	Усть-Таркский	МБУ «Комплексный центр социального обслуживания населения» Усть-Таркского района Новосибирской области 632160, Новосибирская область Усть-Таркский район, с. Усть-Тарка, ул. Иванова, д. 7	Филиал – «Отделение милосердия для престарелых и инвалидов»	632182, Новосибирская область, Усть-Таркский район, с. Октябрьское, ул. Центральная, д. 7	1	1	Металл	0,7
			Филиал – «отделение реабилитации несовершеннолетних»	632160, Новосибирская область, Усть-Таркский район, с. Усть-Тарка, ул. Кошевого, д. 15	1	1	Металл	0,7
58	Чановский	МБУ «Комплексный центр социального обслуживания населения Чановского района Новосибирской области» 632200, Новосибирская область, Чановский район, р.п. Чаны, ул. Чехова, 11	Филиал «Социально-реабилитационное отделение для несовершеннолетних»	632230, Чановский район, с. Блюдчанское, ул. Зеленая, 5	1	1	Металл	0,7
			Филиал «Стационарное отделение милосердия для граждан пожилого возраста и инвалидов»	632230, Чановский район, с. Блюдчанское, ул. Октябрьская, д.2	1	1	Металл	0,7
59	Черепановский	МБУ «Комплексный центр социального обслуживания населения Черепановского района Новосибирской области» 633525, Новосибирская область, Черепановский район, г. Черепаново, ул. Кирова, 1 б	Филиал «Отделение милосердия для престарелых и инвалидов»	633514, Черепановский район, с. Медведск, ул. Романова, 17	1	1	Металл	0,7

№ п/п	Район муниципальный	Полное наименование учреждения и юридический адрес	Наименование филиала (отделения) учреждения	Фактический адрес филиала (отделения) учреждения	Места накопления ТКО (ед.)	Кол-во контейнеров для сбора ТКО на площадке	Тип контейнера	Объем контейнера, куб. м
1	2	3	4	5	6	7	8	9.0
			Филиал «Дом-интернат малой вместимости для граждан пожилого возраста и инвалидов»	633553, Черепановский район, с. Карасево, ул. Интернациональная, 9а	1	1	Металл	0,7
60	Чистоозерный	МКУ «Комплексный центр социального обслуживания населения» Чистоозерного района Новосибирской области 632720, Новосибирская область, Чистоозерный район, р.п. Чистоозерное, ул. Яковлева, 58	Филиал «Отделение милосердия для престарелых и инвалидов»	632715, Новосибирская область, Чистоозерный район, с. Журавка, ул. Морозова, д. 46	1	1	Металл	0,7
			Филиал «Отделение милосердия для престарелых и инвалидов»	632705, Новосибирская область, Чистоозерный район, с. Романовка, ул. Первомайская, д. 20	1	1	Металл	0,7
61	Чулымский	МБУ «Комплексный центр социального обслуживания населения со стационаром социального обслуживания престарелых граждан и инвалидов Чулымского района Новосибирской области» 632551, Новосибирская область, г. Чулым, ул. Октябрьская, 4	филиал «Отделение милосердия для престарелых и инвалидов»	632580, Новосибирская область, Чулымский район, с. Серебрянское, ул. Комсомольская, 49	1	1	Металл	0,7
			Филиал «Специальный дом для одиноких престарелых»	632551, г. Чулым, ул. 50 лет Победы, д. 1	1	1	Металл	0,7
			Отделение социальной реабилитации для несовершеннолетних	632561, Новосибирская область, Чулымский район, с. Новоиткульское, ул. Ленина, 19	1	1	Металл	0,7

№ п/п	Район муниципальный	Полное наименование учреждения и юридический адрес	Наименование филиала (отделения) учреждения	Фактический адрес филиала (отделения) учреждения	Места накопления ТКО (ед.)	Кол-во контейнеров для сбора ТКО на площадке	Тип контейнера	Объем контейнера, куб. м
1	2	3	4	5	6	7	8	9.0
62	г. Бердск	МБУ «Центр социальной помощи семье и детям «Юнона» (г. Бердск) 633010, Новосибирская область, г. Бердск, ул. Карла Маркса, 27	Отделение социального приюта для детей-сирот, детей, оставшихся без попечения родителей, детей, попавших в трудную жизненную ситуацию	633010, Новосибирская область, г. Бердск, ул. Карла Маркса, 27	1	1	Металл	0,7
63	г. Новосибирск Дзержинский	Муниципальное бюджетное учреждение г. Новосибирска по обслуживанию лиц пожилого возраста и инвалидов «Ветеран» 630015 г. Новосибирск, ул. Промышленная, 1	Отделение социально-медицинской помощи	630015, г. Новосибирск, ул. Промышленная, 1	1	1	Металл	0,7
64	г. Новосибирск Ленинский	Муниципальное бюджетное учреждение города Новосибирска Городской центр социальной помощи семье и детям «Заря» 630071, г. Новосибирск, ул. Забалуева, 49	-	-				
65	г. Новосибирск Заельцовский	Муниципальное бюджетное учреждение города Новосибирска «Социально-оздоровительный центр граждан пожилого возраста и инвалидов «Лунный камень» 630082 г. Новосибирск, ул. Жуковского, 98/1	-	-				
66	г. Новосибирск Заельцовский	Муниципальное бюджетное учреждение города Новосибирска «Комплексный социально-оздоровительный центр «Обские зори» 630082, город Новосибирск, ул. 2-я Союза молодежи, 27а	Социально-оздоровительное подразделение – обособленное подразделение	630123, Новосибирская область, Новосибирский район, д.п. Мочище, микрорайон «Дом отдыха Мочище», 34	1	1	Металл	0,7

№ п/п	Район муниципальный	Полное наименование учреждения и юридический адрес	Наименование филиала (отделения) учреждения	Фактический адрес филиала (отделения) учреждения	Места накопления ТКО (ед.)	Кол-во контейнеров для сбора ТКО на площадке	Тип контейнера	Объем контейнера, куб. м
1	2	3	4	5	6	7	8	9.0
67	г. Новосибирск Кировский	Государственное казенное учреждение здравоохранения Новосибирской области «Специализированный дом ребенка № 1 для детей с органическим поражением центральной нервной системы с нарушением психики» 630033, г. Новосибирск, ул. С. Кожевникова, 31	-	-				
68	г. Новосибирск Заельцовский	Государственное казенное учреждение здравоохранения Новосибирской области «Специализированный дом ребенка № 2 для детей с органическим поражением центральной нервной системы с нарушением психики» 630111, г. Новосибирск, ул. Кропоткина , 269/2	-	-				
69	г. Новосибирск Ленинский	Государственное казенное учреждение здравоохранения Новосибирской области «Специализированный дом ребенка № 3 для детей с органическим поражением центральной нервной системы с нарушением психики» 630121, г. Новосибирск, ул. Невельского, 83/1	-	-				
70	Куйбышевский	Государственное казенное учреждение здравоохранения Новосибирской области «Куйбышевский специализированный дом ребенка для детей с органическим поражением центральной нервной системы с нарушением психики» 632385, Новосибирская область, г. Куйбышев, квартал 4, д. 7	-	-				
71	Черепановский	Государственное казенное учреждение здравоохранения Новосибирской области «Черепановский специализированный дом ребенка для детей с органическим поражением центральной нервной системы с нарушением психики» 633520, Новосибирская область, г. Черепаново, ул. Б. Хмельницкого, 8-а	-	-				

№ п/п	Район муниципальный	Полное наименование учреждения и юридический адрес	Наименование филиала (отделения) учреждения	Фактический адрес филиала (отделения) учреждения	Места накопления ТКО (ед.)	Кол-во контейнеров для сбора ТКО на площадке	Тип контейнера	Объем контейнера, куб. м
1	2	3	4	5	6	7	8	9.0
72	г. Новосибирск Калининский	Государственное бюджетное учреждение Новосибирской области «Центр помощи детям, оставшимся без попечения родителей «Рассвет» 630129, г. Новосибирск, ул. Рассветная, 10/2	-	-				
73	Колыванский	Муниципальное бюджетное общеобразовательное учреждение «Колыванская школа – интернат для детей-сирот и детей, оставшихся без попечения родителей, с ограниченными возможностями здоровья» 633162, Новосибирская область, Колыванский район, р.п. Колывань, ул. Московская, 38.	-	-				
74	Куйбышевский	Муниципальное казенное общеобразовательное учреждение Куйбышевского района «Чумаковская школа-интернат для детей-сирот и детей, оставшихся без попечения родителей, с ограниченными возможностями здоровья» 632364, Новосибирская область, Куйбышевский район, с. Чумаково, ул. Северная, 34.	-	-				
75	Купинский	Муниципальное казенное образовательное учреждение Купинская специальная (коррекционная) школа-интернат для детей-сирот и детей, оставшихся без попечения родителей, с ограниченными возможностями здоровья Новосибирской области 632735, Новосибирская область, г. Купино, ул. Маяковского, 3.	-	-				

№ п/п	Район муниципальный	Полное наименование учреждения и юридический адрес	Наименование филиала (отделения) учреждения	Фактический адрес филиала (отделения) учреждения	Места накопления ТКО (ед.)	Кол-во контейнеров для сбора ТКО на площадке	Тип контейнера	Объем контейнера, куб. м
1	2	3	4	5	6	7	8	9.0
76	Новосибирский	Муниципальное казенное учреждение Новосибирского района Новосибирской области «Барышевский центр помощи детям, оставшимся без попечения родителей» 630554, Новосибирская область, Новосибирский район, с. Барышево, ул. Институтская, 6	-	-				
77	Татарский	Муниципальное бюджетное учреждение «Центр помощи детям, оставшимся без попечения родителей Татарского района Новосибирской области 632122 Новосибирская область, г. Татарск, пер. Кузнечный, 3.	-	-				
78	Тогучинский	Муниципальное казенное учреждение Тогучинского района «Центр помощи детям-сиротам и детям, оставшимся без попечения родителей» 633452, Новосибирская область, г. Тогучин, ул. Коммунистическая, 1	-	-				
79	Черепановский	Муниципальное казенное учреждение Центр содействия семейному устройству детей-сирот и детей, оставшихся без попечения родителей «Дорогинский» Черепановского района Новосибирской области 633512, Новосибирская область, Черепановский район, р.п. Дорогино, ул. Светлая, д. 23.	-	-				
80		Муниципальное казенное учреждение Центр содействия семейному устройству детей-сирот и детей, оставшихся без попечения родителей «Черепановский» имени Героя Социалистического Труда Лыкова Геннадия Дмитриевича, Черепановского района Новосибирской области 633521, Новосибирская область, Черепановский район, г. Черепаново, ул. Свободная, 59а.	-	-				

№ п/п	Район муниципальный	Полное наименование учреждения и юридический адрес	Наименование филиала (отделения) учреждения	Фактический адрес филиала (отделения) учреждения	Места накопления ТКО (ед.)	Кол-во контейнеров для сбора ТКО на площадке	Тип контейнера	Объем контейнера, куб. м
1	2	3	4	5	6	7	8	9.0
81	Чистоозерный	Муниципальное казенное учреждение «Центр помощи детям, оставшимся без попечения родителей, Чистоозерного района Новосибирской области» 632720, Новосибирская область, Чистоозерный район, д. Очкино, ул. 50 лет Октября, 67	-	-				
82	г. Новосибирск	Муниципальное казенное учреждение города Новосибирска «Центр содействия семейному устройству детей-сирот и детей, оставшихся без попечения родителей, подготовки и сопровождения замещающих семей «Перспектива» 630027, город Новосибирск, ул. Макаренко, 17/1	-	-				
83	г. Новосибирск Кировский	Муниципальное казенное учреждение города Новосибирска «Центр помощи детям, оставшимся без попечения «Жемчужина» 630048, г.Новосибирск, ул. Ватутина, 30.	-	-				
84	г. Новосибирск Ленинский	Муниципальное казенное учреждение города Новосибирска «Центр помощи детям, оставшимся без попечения родителей, «Созвездие» 630075, г. Новосибирск, ул. Д. Ковальчук, 384	-	-				
85	г. Новосибирск Заельцовский	Муниципальное казенное учреждение города Новосибирска «Центр помощи детям, оставшимся без попечения родителей, «Азбука Жизни» 630075, г. Новосибирск, ул. Д.Ковальчук, 384	-	-				
86	г. Новосибирск Заельцовский	Муниципальное казенное учреждение города Новосибирска «Центр содействия семейному устройству детей-сирот и детей, оставшихся без попечения родителей, подготовки и сопровождения замещающих семей «Теплый дом», 630073, г. Новосибирск, ул. Выставочная, д. 40 630073, город Новосибирск, ул. Выставочная, 40	-	-				

№ п/п	Район муниципальный	Полное наименование учреждения и юридический адрес	Наименование филиала (отделения) учреждения	Фактический адрес филиала (отделения) учреждения	Места накопления ТКО (ед.)	Кол-во контейнеров для сбора ТКО на площадке	Тип контейнера	Объем контейнера, куб. м
1	2	3	4	5	6	7	8	9.0
87	г. Новосибирск Центральный	Муниципальное казенное оздоровительное учреждение санаторного типа для детей, нуждающихся в длительном лечении, города Новосибирска «Санаторный детский дом для детей-сирот и детей, оставшихся без попечения родителей № 15 «Надежда» 630005, город Новосибирск, ул. Гоголя, 25а.	-	-				
88	Новосибирский	Муниципальное казенное дошкольное образовательное учреждение Новосибирского района Новосибирской области - детский сад "Звездочка". 630511, Новосибирская обл., Новосибирский р-н, с. Криводановка, тер. Микрорайон, д. 4 а	-	-	1	1	пластик	1.1
89	Новосибирский	Муниципальное казенное дошкольное образовательное учреждение Новосибирского района Новосибирской области - детский сад комбинированного вида "Капелька"	-	-	1	1	пластик	1.1
90	Новосибирский	Муниципальное бюджетное общеобразовательное учреждение Новосибирского района Новосибирской области - Криводановская средняя школа № 22. 630511, Новосибирская обл., Новосибирский р-н, с. Криводановка, ул. Садовая, д. 26А 30А	-	-	1	3	пластик	1.1
91	Новосибирский	Муниципальное казенное общеобразовательное учреждение Новосибирского района Новосибирской области - Марусинская средняя общеобразовательная школа №24. 630512, Новосибирская обл., Новосибирский р-н, с. Марусино, ул. Школьная, д. 1	-	-	1	1	пластик	1.1
92	Новосибирский	Межмуниципальный отдел МВД России «Новосибирский». 630020, г. Новосибирск, ул. Объединения, 9	Отделение полиции № 5 Криводановское	630511, Новосибирская область, с. Криводановка, ул. Садовая, 20А				

№ п/п	Район муниципальный	Полное наименование учреждения и юридический адрес	Наименование филиала (отделения) учреждения	Фактический адрес филиала (отделения) учреждения	Места накопления ТКО (ед.)	Кол-во контейнеров для сбора ТКО на площадке	Тип контейнера	Объем контейнера, куб. м
1	2	3	4	5	6	7	8	9.0
93	Новосибирский	МКС(К)ОУ С(К)ОШ № 53		630099, Новосибирская обл, г. Новосибирск, ул. Кошурникова, д. 9/1				
94	Новосибирский	МКОУ С(К)ШИ № 37		630099, Новосибирская обл, г. Новосибирск, ул. Прибрежная, д. 2				
95	Новосибирский	МКОУ С(К)Ш № 60		630099, Новосибирская обл, г. Новосибирск, ул .1905 года, д. 61				
96	Новосибирский	МКОУ С(К)Ш № 209		630099, Новосибирская обл, г. Новосибирск, ул. Дуси Ковальчук, д. 384				
97	Новосибирский	МАУ ДО ДООЦ "Бригантина"		630099, Новосибирская обл, г. Новосибирск, ул. 1905 года, д. 39/1				
98	Новосибирский	МБУДО ЦДО "Алые паруса"		630099, Новосибирская обл, г. Новосибирск, ул. Советская, д. 93				
				630099, Новосибирская обл, г. Новосибирск, ул. 1905 года, д. 12				
99	Новосибирский	МБУДО "ЦРТДиЮ"		630099, Новосибирская обл, г. Новосибирск, ул. Дуси Ковальчук, д. 67				
100	Новосибирский	МБУДО ДЮСШ №1 "ЛИГР"		630099, Новосибирская обл, г. Новосибирск, ул. Дмитрия Донского, д. 6А				

№ п/п	Район муниципальный	Полное наименование учреждения и юридический адрес	Наименование филиала (отделения) учреждения	Фактический адрес филиала (отделения) учреждения	Места накопления ТКО (ед.)	Кол-во контейнеров для сбора ТКО на площадке	Тип контейнера	Объем контейнера, куб. м
1	2	3	4	5	6	7	8	9.0
101	Новосибирский	МКДОУ д/с № 2		630099, Новосибирская обл, г. Новосибирск, ул. Танковая, д. 31/1				
102	Новосибирский	МАОУ СОШ № 218		630099, Новосибирская обл, г. Новосибирск, ул. Красный проспект, 320/1				
103	Новосибирский	МКС(К)ОУ С(К)ОШ № 31		630099, Новосибирская обл, г. Новосибирск, ул. Рассветная, д 3/1				
104	Новосибирский	МАОУ СОШ № 217		630099, Новосибирская обл, г. Новосибирск, ул. Виктора Шевелева, д. 3				
				630099, Новосибирская обл, г. Новосибирск, ул. Петухова, д. 160/2				
105	Новосибирский	МКС(К)ОУ С(К)ОШ № 107		630099, Новосибирская обл, г. Новосибирск, ул. Ельнинская, д. 6				
				630099, Новосибирская обл, г. Новосибирск, ул Ельнинская, д. 5				
106	Новосибирский	МАДОУ д/с № 500		630099, Новосибирская обл, г. Новосибирск, ул. Стартовая, д. 1/3				
107	Новосибирский	МАДОУ д/с № 555		630099, Новосибирская обл, г. Новосибирск, ул. Романтиков, д. 6				

№ п/п	Район муниципальный	Полное наименование учреждения и юридический адрес	Наименование филиала (отделения) учреждения	Фактический адрес филиала (отделения) учреждения	Места накопления ТКО (ед.)	Кол-во контейнеров для сбора ТКО на площадке	Тип контейнера	Объем контейнера, куб. м
1	2	3	4	5	6	7	8	9.0
				630099, Новосибирская обл, г. Новосибирск, ул. Семена Иоаниди, д. 4/2				
108	Новосибирский	МАОУ СОШ № 212		630099, Новосибирская обл, г. Новосибирск, ул. Горский мкр, д. 71				
109	Новосибирский	МАОУ СОШ № 215		630099, Новосибирская обл, г. Новосибирск, ул. Титова, д. 242/1				
110	Новосибирский	МКС(К)ОУ С(К)ОШ № 14		630099, Новосибирская обл, г. Новосибирск, ул. Выставочная, д. 34/1				
111	Новосибирский	МКС(К)ОУ С(К)ОШ № 62		630099, Новосибирская обл, г. Новосибирск, ул. Станционная, д. 8А				
112	Новосибирский	МАДОУ д/с № 390		630099, Новосибирская обл, г. Новосибирск, ул. В. Заровного, 30				
113	Новосибирский	МКС(К)ОУ С(К)ОШ № 1		630099, Новосибирская обл, г. Новосибирск, ул Инская, д. 61				
114	Новосибирский	МАОУ СОШ № 213		630099, Новосибирская обл, г. Новосибирск, ул Одоевского, д. 1/5				
115	Новосибирский	МАОУ СОШ № 214		630099, Новосибирская обл, г. Новосибирск, ул Первомайская, д. 220/1				

№ п/п	Район муниципальный	Полное наименование учреждения и юридический адрес	Наименование филиала (отделения) учреждения	Фактический адрес филиала (отделения) учреждения	Места накопления ТКО (ед.)	Кол-во контейнеров для сбора ТКО на площадке	Тип контейнера	Объем контейнера, куб. м
1	2	3	4	5	6	7	8	9.0
116	Новосибирский	МКС(К)ОУ С(К)ОШ № 5		630099, Новосибирская обл, г. Новосибирск, ул Гидростроителей, д. 5				
117	г. Искитим	Муниципальное бюджетное учреждение «Комплексный центр социального обслуживания населения» города Искитима Новосибирской области 633209, Новосибирская область, г. Искитим, ул. Радиаторная, 27	-	-	1	1	Пластик	1.1
118	г. Новосибирск	Государственное бюджетное учреждение Новосибирской области «Центр развития семейных форм устройства детей-сирот и детей, оставшихся без попечения родителей», г. Новосибирск, ул. Писарева, д. 20						
119	Баганский	Государственное казенное учреждение Новосибирской области «Центр социальной поддержки населения Баганского района», с. Баган, М. Горького, д. 21						
120	Болотнинский	Государственное казенное учреждение Новосибирской области «Центр социальной поддержки населения Болотнинского района», г. Болотное, Ленина, д. 19						
121	Здвинский	Государственное казенное учреждение Новосибирской области «Центр социальной поддержки населения Здвинского района», с. Здвинск, ул. М. Горького, д. 51						
122	Каргатский	Государственное казенное учреждение Новосибирской области «Центр социальной поддержки населения Каргатского района», г. Каргат, Транспортная, д. 14						
123	Кочковский	Государственное казенное учреждение Новосибирской области «Центр социальной поддержки населения Кочковского района», с. Кочки, Коммунальная, д. 4						

№ п/п	Район муниципальный	Полное наименование учреждения и юридический адрес	Наименование филиала (отделения) учреждения	Фактический адрес филиала (отделения) учреждения	Места накопления ТКО (ед.)	Кол-во контейнеров для сбора ТКО на площадке	Тип контейнера	Объем контейнера, куб. м
1	2	3	4	5	6	7	8	9.0
124	Краснозерский	Государственное казенное учреждение Новосибирской области «Центр социальной поддержки населения Краснозерского района», р.п. Краснозерское, Ленина, д. 32						
125	Купинский	Государственное казенное учреждение Новосибирской области «Центр социальной поддержки населения Купинского района», г. Купино, Кирова, д. 30а						
126	Новосибирский	Государственное казенное учреждение Новосибирской области «Центр социальной поддержки населения Новосибирского района», р.п. Краснообск, С-100, д. 21						
127	Ордынский	Государственное казенное учреждение Новосибирской области «Центр социальной поддержки населения Ордынского района», р.п. Ордынское, проспект Революции, д. 20						
128	Северный	Государственное казенное учреждение Новосибирской области «Центр социальной поддержки населения Северного района», с. Северное, Ленина, д. 14						
129	Сузунский	Государственное казенное учреждение Новосибирской области «Центр социальной поддержки населения Сузунского района», р.п. Сузун, Коммунистическая, д. 3						
130	Тогучинский	Государственное казенное учреждение Новосибирской области «Центр социальной поддержки населения Тогучинского района», г. Тогучин, Садовая, д. 96						
131	Усть-Таркский	Государственное казенное учреждение Новосибирской области «Центр социальной поддержки населения Усть-Таркского района», с. Усть-Тарка, Дзержинского, д. 18в, кв. 1						
132	Чановский	Государственное казенное учреждение Новосибирской области «Центр социальной поддержки населения Чановского района», р.п. Чаны, Чехова, д. 11						

№ п/п	Район муниципальный	Полное наименование учреждения и юридический адрес	Наименование филиала (отделения) учреждения	Фактический адрес филиала (отделения) учреждения	Места накопления ТКО (ед.)	Кол-во контейнеров для сбора ТКО на площадке	Тип контейнера	Объем контейнера, куб. м
1	2	3	4	5	6	7	8	9.0
133	Чистоозерный	Государственное казенное учреждение Новосибирской области «Центр социальной поддержки населения Чистоозерного района», р.п. Чистоозерное, 50 лет Октября, д. 10						
134	Чулымский	Государственное казенное учреждение Новосибирской области «Центр социальной поддержки населения Чулымского района», г. Чулым, Трудовая, д. 1						
135	г. Обь	Государственное казенное учреждение Новосибирской области «Центр социальной поддержки населения города Оби», г. Обь, ул. Авиационная, д. 12						
136	Баганский	Государственное казенное учреждение Новосибирской области «Центр занятости населения Баганского района», с. Баган, ул. Октябрьская, 42						
137	Барабинский	Государственное казенное учреждение Новосибирской области «Центр занятости населения города Барабинска», г. Барабинск, ул. Пушкина, д. 10						
138	г. Бердск	Государственное казенное учреждение Новосибирской области «Центр занятости населения города Бердска», г. Бердск, ул. Ленина, д. 40	Государственное казенное учреждение Новосибирской области «Центр занятости населения города Бердска»	633010, НСО, г. Бердск, ул. Ленина, д. 40	1	1	пластик	1.1
139	Болотнинский	Государственное казенное учреждение Новосибирской области «Центр занятости населения Болотнинского района», г. Болотное, ул. Ленина, д. 1						
140	Венгеровский	Государственное казенное учреждение Новосибирской области «Центр занятости населения Венгеровского района», с. Венгерово, ул. Чапаева, д. 1						
141	Доволенский	Государственное казенное учреждение Новосибирской области «Центр занятости населения Доволенского района», с. Довольное, ул. Ленина, д. 96						

№ п/п	Район муниципальный	Полное наименование учреждения и юридический адрес	Наименование филиала (отделения) учреждения	Фактический адрес филиала (отделения) учреждения	Места накопления ТКО (ед.)	Кол-во контейнеров для сбора ТКО на площадке	Тип контейнера	Объем контейнера, куб. м
1	2	3	4	5	6	7	8	9.0
142	Здвинский	Государственное казенное учреждение Новосибирской области «Центр занятости населения Здвинского района», с. Здвинск, ул. К. Маркса, д. 9						
143	г. Искитим	Государственное казенное учреждение Новосибирской области «Центр занятости населения города Искитима», г. Искитим, ул. Советская, д. 215						
144	Карасукский	Государственное казенное учреждение Новосибирской области «Центр занятости населения Карасукского района», г. Карасук, ул. Октябрьская, д. 19						
145	Каргатский	Государственное казенное учреждение Новосибирской области «Центр занятости населения Каргатского района», г. Каргат, ул. Советская, д. 191						
146	Колыванский	Государственное казенное учреждение Новосибирской области «Центр занятости населения Колыванского района», р.п. Колывань, ул. Советская, д. 41						
147	Коченевский	Государственное казенное учреждение Новосибирской области «Центр занятости населения Коченевского района», р.п. Коченево, ул. Горького, д. 139а						
148	Кочковский	Государственное казенное учреждение Новосибирской области «Центр занятости населения Кочковского района», с. Кочки, ул. Советская, д. 9а						
149	Краснозерский	Государственное казенное учреждение Новосибирской области «Центр занятости населения Краснозерского района», р.п. Краснозерское, ул. Первомайская, д. 67						
150	Куйбышевский	Государственное казенное учреждение Новосибирской области «Центр занятости населения города Куйбышева», г. Куйбышев, ул. Ленина, д. 18а						
151	Купинский	Государственное казенное учреждение Новосибирской области «Центр занятости населения Купинского района», г. Купино, ул. Советов, д. 2а						

№ п/п	Район муниципальный	Полное наименование учреждения и юридический адрес	Наименование филиала (отделения) учреждения	Фактический адрес филиала (отделения) учреждения	Места накопления ТКО (ед.)	Кол-во контейнеров для сбора ТКО на площадке	Тип контейнера	Объем контейнера, куб. м
1	2	3	4	5	6	7	8	9.0
152	Кыштовский	Государственное казенное учреждение Новосибирской области «Центр занятости населения Кыштовского района», с. Кыштовка, пер. Быткомбината, д. 1	Государственное казенное учреждение Новосибирской области «Центр занятости населения Кыштовского района»	НСО, с. Кыштовка, пер. Быткомбината, д. 1	0	0	-	-
153	Маслянинский	Государственное казенное учреждение Новосибирской области «Центр занятости населения Маслянинского района», р.п. Маслянино, ул. Коммунистическая, д. 2а						
154	Мошковский	Государственное казенное учреждение Новосибирской области «Центр занятости населения Мошковского района», р.п. Мошково, ул. Советская, д. 8а						
155	г. Новосибирск	Государственное казенное учреждение Новосибирской области «Центр занятости населения города Новосибирска», г. Новосибирск, ул. Нижегородская, д. 15						
156	г. Новосибирск	Государственное казенное учреждение Новосибирской области «Центр занятости населения Новосибирского района», г. Новосибирск, ул. Советская, д. 59а						
157	Ордынский	Государственное казенное учреждение Новосибирской области «Центр занятости населения Ордынского района», р.п. Ордынское, ул. Ленина, д. 26, офис 211	-	-	1	1	-	1.6
158	Северный	Государственное казенное учреждение Новосибирской области «Центр занятости населения Северного района», с. Северное, ул. Ленина, д. 14						
159	Сузунский	Государственное казенное учреждение Новосибирской области «Центр занятости населения Сузунского района», р.п. Сузун, ул. Ленина, д. 36а						
160	Татарский	Государственное казенное учреждение Новосибирской области «Центр занятости населения города Татарска» , г. Татарск, ул. Смирновская, д. 97						

№ п/п	Район муниципальный	Полное наименование учреждения и юридический адрес	Наименование филиала (отделения) учреждения	Фактический адрес филиала (отделения) учреждения	Места накопления ТКО (ед.)	Кол-во контейнеров для сбора ТКО на площадке	Тип контейнера	Объем контейнера, куб. м
1	2	3	4	5	6	7	8	9.0
161	Тогучинский	Государственное казенное учреждение Новосибирской области «Центр занятости населения Тогучинского района», г. Тогучин, ул. Островского, д. 32а						
162	Убинский	Государственное казенное учреждение Новосибирской области «Центр занятости населения Убинского района», с. Убинское, пл. 50-лет Октября, д. 4						
163	Усть-Таркский	Государственное казенное учреждение Новосибирской области «Центр занятости населения Усть-Таркского района», с. Усть-Тарка, ул. Дзержинского, д. 11						
164	Чановский	Государственное казенное учреждение Новосибирской области «Центр занятости населения Чановского района», р.п. Чаны, ул. Победы, д. 65						
165	Черепановский	Государственное казенное учреждение Новосибирской области «Центр занятости населения Черепановского района», г. Черепаново, ул. Республиканская, д. 47						
166	Чистоозерный	Государственное казенное учреждение Новосибирской области «Центр занятости населения Чистоозерного района», р.п. Чистоозерное, ул. Сорокина, д. 50						
167	Чулымский	Государственное казенное учреждение Новосибирской области «Центр занятости населения Чулымского района», г. Чулым, Чулымская, д. 31						
168	г. Новосибирск	Государственное автономное учреждение Новосибирской области «Центр развития профессиональной карьеры», г. Новосибирск, ул. Лескова, д. 15						
169	Кыштовский	Муниципальное казенное учреждение «Комплексный центр социального обслуживания населения Кыштовского района Новосибирской области», с. Кыштовка, ул. Ленина, д. 49						
170	Новосибирский	Муниципальное бюджетное учреждение «Комплексный центр социального обслуживания населения «Добрыня», р.п. Краснообск, ул. С-100, д. 21						
171	Сузунский	Муниципальное казенное учреждение Сузунского района «Комплексный центр социального обслуживания населения», р.п. Сузун, ул. Ленина, д. 27						

№ п/п	Район муниципальный	Полное наименование учреждения и юридический адрес	Наименование филиала (отделения) учреждения	Фактический адрес филиала (отделения) учреждения	Места накопления ТКО (ед.)	Кол-во контейнеров для сбора ТКО на площадке	Тип контейнера	Объем контейнера, куб. м
1	2	3	4	5	6	7	8	9.0
172	Убинский	Муниципальное казенное учреждение «Центр социального обслуживания населения» Убинского района, с. Убинское, ул. 50 лет Октября, д. 5						
173	г. Бердск	Муниципальное бюджетное учреждение «Комплексный центр социального обслуживания населения» города Бердска, г. Бердск, ул. Кирова, д. 2/1	Муниципальное бюджетное учреждение «Комплексный центр социального обслуживания населения» города Бердска	633004, НСО, г. Бердск, ул. Кирова, д. 2/1	1	1	пластик	1.1
174	г. Обь	Муниципальное бюджетное учреждение «Комплексный центр социального обслуживания населения города Оби «Забота», г. Обь, ул. Чкалова, д. 40						
175	г. Новосибирск	Муниципальное бюджетное учреждение города Новосибирска «Комплексный центр социального обслуживания населения» Дзержинского района, г. Новосибирск, ул. Европейская, д. 1а						
176	г. Новосибирск	Муниципальное бюджетное учреждение города Новосибирска «Комплексный центр социального обслуживания населения Центрального округа по Железнодорожному, Заельцовскому и Центральному районам города Новосибирска», г. Новосибирск, ул. Революции, д. 6						
177	г. Новосибирск	Муниципальное бюджетное учреждение города Новосибирска «Комплексный центр социального обслуживания населения» Калининского района, г. Новосибирск, ул. Б. Хмельницкого, д. 14/3						
178	г. Новосибирск	Муниципальное бюджетное учреждение города Новосибирска «Комплексный центр социального обслуживания населения» Кировского района, г. Новосибирск, ул. Сибиряков-Гвардейцев, д. 59						

№ п/п	Район муниципальный	Полное наименование учреждения и юридический адрес	Наименование филиала (отделения) учреждения	Фактический адрес филиала (отделения) учреждения	Места накопления ТКО (ед.)	Кол-во контейнеров для сбора ТКО на площадке	Тип контейнера	Объем контейнера, куб. м
1	2	3	4	5	6	7	8	9.0
179	г. Новосибирск	Муниципальное бюджетное учреждение города Новосибирска «Комплексный центр социального обслуживания населения» Ленинского района, г. Новосибирск, ул. Котовского, д. 1						
180	г. Новосибирск	Муниципальное бюджетное учреждение города Новосибирска «Комплексный центр социального обслуживания населения» Октябрьского района, г. Новосибирск, ул. Ленинградская, д. 98						
181	г. Новосибирск	Муниципальное бюджетное учреждение города Новосибирска «Комплексный центр социального обслуживания» Первомайского района, г. Новосибирск, ул. 4-я Пятилетки, д. 28а						
182	г. Новосибирск	Муниципальное бюджетное учреждение города Новосибирска «Комплексный центр социального обслуживания населения» Советского района, г. Новосибирск, ул. Иванова, д. 11а						
183	г. Новосибирск	Муниципальное бюджетное учреждение города Новосибирска Центр реабилитации детей и подростков с ограниченными возможностями «Олеся», г. Новосибирск, проспект Дзержинского, д. 21						
184	г. Новосибирск	Муниципальное бюджетное учреждение города Новосибирска Центр реабилитации детей и подростков с ограниченными возможностями «Надежда», г. Новосибирск, пр. К. Маркса, д. 8/4						
185	г. Новосибирск	Муниципальное автономное учреждение города Новосибирска «Социально-оздоровительный центр «Территория развития», г. Новосибирск, ул. Мичурина, д. 7						
186	г. Новосибирск, Железнодорожный район	Государственное бюджетное учреждение Новосибирской области «Новосибирский центр кадастровой оценки и инвентаризации»		630004, г. Новосибирск, ул. Сибирская, 15				
187	г. Новосибирск, Железнодорожный район	Государственное казенное учреждение Новосибирской области «Фонд имущества Новосибирской области»		630099, г. Новосибирск, ул. Урицкого, 19				

№ п/п	Район муниципальный	Полное наименование учреждения и юридический адрес	Наименование филиала (отделения) учреждения	Фактический адрес филиала (отделения) учреждения	Места накопления ТКО (ед.)	Кол-во контейнеров для сбора ТКО на площадке	Тип контейнера	Объем контейнера, куб. м
1	2	3	4	5	6	7	8	9.0
187	г. Новосибирск, Советский район	Комплексный центр социального обслуживания населения Советского района 630055 г. Новосибирск ул. Иванова, 11а		630055 Новосибирская обл., г. Новосибирск ул. Иванова, 11а	1	1	Металл	0.7

ПРИЛОЖЕНИЕ № 2.1
к территориальной схеме обращения
с отходами, в том числе с твердыми
коммунальными, Новосибирской области

Нахождение источников образования отходов (объекты здравоохранения)
(данные за 2020 год)

№ п/п	Наименование медицинской организации	Адрес месторасположения
1	2	3
1	ГКУ ОТ НСО "Медицинский центр мобилизационных резервов "Резерв"	630047, г. Новосибирск, ул. Залесского, 6
2	ГКУЗ НСО "Территориальный центр медицины катастроф Новосибирской области"	630075, г. Новосибирск, ул. Александра Невского, 9/1
3	ГКУЗ НСО "Медицинский информационно-аналитический центр"	630099, г. Новосибирск, ул. Семьи Шамшиных, 46б
4	ГБУЗ НСО "Региональный специализированный дом ребенка"	630111, г. Новосибирск, ул. Кропоткина, 269/2
5	ГБУЗ НСО "Региональный специализированный дом ребенка" Кировский филиал	630033, г. Новосибирск, ул. Саввы Кожевникова, 31
6	ГБУЗ НСО "Региональный специализированный дом ребенка" Ленинский филиал	630121, г. Новосибирск, ул. Невельского, 83/1
7	ГБУЗ НСО "Региональный специализированный дом ребенка" Черепановский филиал	633525, НСО, Черепановский район, г.Черепаново, ул. Б.Хмельницкого, 8а
8	ГБУЗ НСО "Региональный специализированный дом ребенка" Куйбышевский филиал	632385, НСО, Куйбышевский район, г. Куйбышев, квартал 4, 7
9	ГКУЗ НСО "Региональный центр медицинской профилактики "	630112, г. Новосибрск, ул. Кошурникова, 16/1

№ п/п	Наименование медицинской организации	Адрес месторасположения
1	2	3
10	ГБУЗ НСО "Городская клиническая поликлиника № 20"	630099, г. Новосибирск, ул. Щетинкина, 54
11	ГБУЗ НСО "Новосибоблфарм"	630082, г. Новосибирск, ул. Д. Ковальчук, 77
12	ГАПОУ НСО "Новосибирский медицинский колледж"	630099, г. Новосибирск, ул. Октябрьская, 7
13	ГАПОУ НСО "Новосибирский медицинский колледж" филиал в г. Барабинске	632336, НСО, Барабинский район, г. Барабинск, ул. Ульяновская, 26
14	ГАПОУ НСО "Новосибирский медицинский колледж" филиал в г. Бердске	633010, НСО, г. Бердск, ул. Свердлова, 14
15	ГАПОУ НСО "Новосибирский медицинский колледж" филиал в г. Искитиме	633203, НСО, Искитимский район, г. Искитим, ул. Литейная, 1
16	ГАПОУ НСО "Новосибирский медицинский колледж" филиал в г. Куйбышеве	632383, НСО, Куйбышевский район, г. Куйбышев, ул. Володарского, 61
17	ГАПОУ НСО "Новосибирский медицинский колледж" филиал в г. Купино	632730, НСО, Купинский район, г. Купино, Новый город, 34
18	ГБУЗ ОТ НСО "Медицинский информационно-аналитический центр"	630087, г. Новосибирск, ул. Немировича-Данченко, 126
19	ГАУЗ НСО «Городская клиническая поликлиника № 1»	630099, г. Новосибирск, ул. Серебрениковская, 42
20	ГАУЗ НСО "Клиническая стоматологическая поликлиника № 1"	630078, г. Новосибирск, ул. Котовского, 7
21	ГАУЗ НСО «Стоматологическая поликлиника №2»	630049, г. Новосибирск, ул. Весенняя, 16

№ п/п	Наименование медицинской организации	Адрес месторасположения
1	2	3
22	ГАУЗ НСО «Стоматологическая поликлиника №5»	630084, г. Новосибирск, ул. Авиастроителей, 9
23	ГАУЗ НСО "Стоматологическая поликлиника № 8"	630057, г. Новосибирск, ул. Энгельса, 23/1
24	ГБУЗ НСО "Государственная Новосибирская областная клиническая больница"	630087, г. Новосибирск, ул. Немировича-Данченко, 130
25	ГБУЗ НСО "Государственная Новосибирская клиническая психиатрическая больница № 3"	630003, г. Новосибирск, ул. Владимировская, 2
26		630051, г. Новосибирск. ул. Красноводская, 36
27		630057, г. Новосибирск, ул. Бердышева, 2
28		630015, г. Новосибирск ул. Светлая, 86
29	ГБУЗ НСО "Государственная Новосибирская областная психиатрическая больница № 3"	633430, НСО, Тогучинский район, с. Карпысак, ул. Больничная, 25
30	ГБУЗ НСО "Новосибирская областная психиатрическая больница № 6 специализированного типа"	630087, г. Новосибирск, ул. Тульская, 83
31	ГБУЗ НСО "Государственная областная Новосибирская клиническая туберкулезная больница"	630082, г. Новосибирск, ул. Вавилова, 14
32	ГБУЗ НСО "Центр по профилактике и борьбе со СПИД и инфекционными заболеваниями"	630005, г. Новосибирск, ул. О. Жилиной, 90А
33	ГБУЗ НСО "Новосибирский областной наркологический диспансер"	630007, г. Новосибирск, ул. Каинская, 21а
34		630057, г. Новосибирск, ул. Бердышева, 2
35		630096, г. Новосибирск, ул. Дюканова, 16
36		630082, г. Новосибирск, ул. Жуковского, 98/4

№ п/п	Наименование медицинской организации	Адрес месторасположения
1	2	3
37	ГБУЗ НСО "Государственный Новосибирский областной врачебно-физкультурный диспансер"	630091, г. Новосибирск, ул. Гоголя, 3а
38	ГБУЗ НСО "Городской врачебно-физкультурный диспансер"	630032, г. Новосибирск, ул. Котовского, 14
39	ГБУЗ НСО "Новосибирский областной противотуберкулезный диспансер"	630075, г. Новосибирск, ул. Александра Невского, 9/1
40	ГБУЗ НСО "Новосибирский областной кожно-венерологический диспансер"	630027, г. Новосибирск, ул. Объединения, 35
41	ГБУЗ НСО "Новосибирский областной клинический онкологический диспансер"	630108, г. Новосибирск, ул. Плахотного, 2
42	ГБУЗ НСО "Новосибирский областной клинический кардиологический диспансер"	630047, г. Новосибирск, ул. Залесского, 6, корпус 8
43	ГБУЗ НСО "Новосибирский клинический центр крови"	630054, г. Новосибирск, ул. Серафимовича, 2/1
44	ГБУЗ НСО "Новосибирское областное клиническое бюро судебно-медицинской экспертизы"	630087, г. Новосибирск, ул. Немировича-Данченко, 134
45	ГБУЗ НСО "Новосибирская областная стоматологическая поликлиника"	630110, г. Новосибирск, ул. Театральная, 46
46	ГБУЗ НСО "Государственный Новосибирский областной клинический госпиталь ветеранов войн"	630007, г. Новосибирск, ул. Советская, 2
47	ГБУЗ НСО "Новосибирский областной госпиталь № 2 ветеранов войн"	630005, г. Новосибирск, ул. Семьи Шамшиных, 95а

№ п/п	Наименование медицинской организации	Адрес месторасположения
1	2	3
48	ГБУЗ НСО «Госпиталь ветеранов войн №3»	630005, г. Новосибирск, ул. Демьяна Бедного, 71
49	ГБУЗ НСО "Государственный Новосибирский областной клинический диагностический центр"	630047, г. Новосибирск, ул. Залесского, 6 корпус 7
50	ГБУЗ НСО "Новосибирский областной детский клинический психоневрологический диспансер"	630091, г. Новосибирск, ул. Гоголя, 24
51	ГБУЗ НСО «Областной центр дезинфекции»	630099, г. Новосибирск, ул. Чаплыгина, 3
52	ГБУЗ НСО "Баганская центральная районная больница"	632770, НСО, Баганский район, с. Баган, ул. Инкубаторная, 3
53	ГБУЗ НСО "Барабинская центральная районная больница"	632330, НСО, Барабинский район, г. Барабинск, ул. Ульяновская, 26
54	ГБУЗ НСО "Бердская центральная городская больница". Взрослое поликлиническое отделение №1	633010, НСО, г. Бердск, ул. Островского, 53
55	ГБУЗ НСО "Болотнинская центральная районная больница"	633344, НСО, Болотнинский район, г. Болотное, ул. Лесная, 1а
56	ГБУЗ НСО "Венгеровская центральная районная больница"	632240, НСО, Венгеровский район, с. Венгерово, ул. Ленина, 102
57	ГБУЗ НСО "Доволенская центральная районная больница"	632450, НСО, Доволенский район, с. Довольное, ул. Ленина, 123
58	ГБУЗ НСО "Здвинская центральная районная больница"	632950, НСО, Здвинский район, с. Здвинск, ул. Калинина д. 8/3
59	ГБУЗ НСО "Искитимская центральная городская больница"	633209, НСО, Искитимский район, г. Искитим, ул. Пушкина, 52

№ п/п	Наименование медицинской организации	Адрес месторасположения
1	2	3
60	ГБУЗ НСО "Линевская районная больница"	633216. НСО, Искитимский район, р.п. Линево, ул. Весенняя, 6
61	ГБУЗ НСО "Карасукская центральная районная больница"	632862, НСО, Карасукский район, г. Карасук, ул. Гагарина, 1а
62	ГБУЗ НСО "Каргатская центральная районная больница"	632402, НСО, Каргатский район, г. Каргат, ул. Трудовая, 30
63	ГБУЗ НСО "Колыванская центральная районная больница"	633161, НСО, Колыванский район, р.п. Колывань, ул. Советская, 26
64	ГБУЗ НСО "Коченевская центральная районная больница"	632640, НСО, Коченевский район, р.п. Коченево, ул. Кузнецкая, 176
65	ГБУЗ НСО "Кочковская центральная районная больница"	632491, НСО, Кочковский район, с. Кочки, ул. Революционная, 35
66	ГБУЗ НСО "Краснозерская центральная районная больница"	632901, НСО, Краснозерский район, р.п. Краснозерское, ул. Ленина, 81
67	ГБУЗ НСО "Куйбышевская центральная районная больница"	632382, НСО, г. Куйбышев, ул. Володарского, 61
68	ГБУЗ НСО "Купинская центральная районная больница"	632730, НСО, Купинский район, г. Купино, ул. Лесная, 1
69	ГБУЗ НСО "Кыштовская центральная районная больница"	632270, НСО, Кыштовский район, с. Кыштовка, ул. Роща, 10
70	ГБУЗ НСО "Маслянинская центральная районная больница"	633561, НСО, Маслянинский район, р.п. Маслянино, ул. Больничная, 2
71	ГБУЗ НСО "Мошковская ЦРБ"	633131, НСО, Мошковский район, р.п. Мошково, ул. М. Горького, 23
72	ГБУЗ НСО "Мошковская ЦРБ" Участковая больница с. Сокур	633120, НСО, Мошковский район, п. Сокур, квартал 8, 46
73	ГБУЗ НСО "Новосибирская центральная районная больница"	630501, НСО, Новосибирский район, п. Краснообск, здание №Л-1

№ п/п	Наименование медицинской организации	Адрес месторасположения
1	2	3
74	ГБУЗ НСО "Обская центральная городская больница" Здание круглосуточного стационара	633102, НСО, г. Обь, ул. Железнодорожная, 7
75	ГБУЗ НСО "Ордынская центральная районная больница"	633261, НСО, Ордынский район, р.п. Ордынское, пр. Революции, 32
76		район. Ордынский, с/с. Пролетарский, п. Пролетарский, ул. Школьная, 27
77		район. Ордынский, с/с. Рогалевский, с. Рогалево, ул. Школьная, 2а
78		район. Ордынский, с/с. Шайдуровский, п. Шайдуровский, ул. Центральная, 7а
79		район. Ордынский, с/с. Верх-Алеусский, с. Верх-Алеус, ул. Ворошилова, 34
80		район. Ордынский, с/с. Козихинский, д. Малоирменка, ул. Дачная, 11
81		район. Ордынский, с/с. Верх-Чикский, с. Малый Чик, ул. Школьная, 1
82		район. Ордынский, с/с. Чингисский, с. Чингис, ул. Школьная, 23б
83		район. Ордынский, с/с. Верх-Ирменский, с. Верх-Ирмень, ул. Гаранина, 28/2
84		район. Ордынский, с/с. Красноярский, с. Красный Яр, ул. Ленина, 30
85		район. Ордынский, с/с. Спиринский, с. Спирино, ул. Рыбакова, 40
86		район. Ордынский, с/с. Новопичуговский, с. Новопичугово, ул. Школьная, 2
87		район. Ордынский, с/с. Устюжанинский, д. Устюжанино, ул. Якова Устюжанина, 43
88		район. Ордынский, с/с. Нижнекаменский, с. Нижнекаменка, ул. Тупиковая, 2А
89		район. Ордынский, с/сБерезовский, с. Березовка, ул. Садовая,11
90	ГБУЗ НСО "Северная центральная районная больница"	632080, НСО, Северный район, с. Северное, ул. Ленина, 30
91	ГБУЗ НСО "Сузунская центральная районная больница"	633623, НСО, Сузунский район, р.п. Сузун, ул. Партизанская, 214

№ п/п	Наименование медицинской организации	Адрес месторасположения
1	2	3
92	ГБУЗ НСО "Татарская центральная районная больница имени 70-летия Новосибирской области"	632122, НСО, Татарский район, г. Татарск, ул. Смирновская, 109
93	ГБУЗ НСО "Тогучинская центральная районная больница"	633456, НСО, Тогучинский район, г. Тогучин, ул. Комсомольская, 36
94	ГБУЗ НСО "Убинская центральная районная больница"	632520, НСО, Убинский район, с. Убинское, ул. Ленина, 18
95	ГБУЗ НСО "Усть-Таркская центральная районная больница"	632160, НСО, Усть-Таркский район, с. Усть-Тарка, ул. Зеленая, 28
96	ГБУЗ НСО "Чановская центральная районная больница"	632200, НСО, Чановский район, р.п. Чаны, ул. Пионерская, 23
97	ГБУЗ НСО "Черепановская центральная районная больница"	633525, НСО, Черепановский район, г. Черепаново, ул. Советская, 70
98	ГБУЗ НСО "Чистоозерная центральная районная больница"	632720, НСО, Чистоозерный район, р.п. Чистоозерное, ул. Зонова, 6
99	ГБУЗ НСО "Чулымская центральная районная больница"	632551, НСО, Чулымский район, г. Чулым, ул. Кирова, 2а
100	ГБУЗ НСО "Детская городская клиническая больница № 1"	630048, г. Новосибирск, ул. Вертковская, 3
101	ГБУЗ НСО «Детская городская клиническая больница № 3»	630040, г. Новосибирск, ул. Охотская, 81
102	ГБУЗ НСО «Городская детская клиническая больница скорой медицинской помощи»	630007, г. Новосибирск, ул. Красный проспект, 3
103	ГБУЗ НСО «Детская городская клиническая больница № 4 имени В.С. Гераськова»	630108, г. Новосибирск, ул. 2-й пер. Пархоменко, 2

№ п/п	Наименование медицинской организации	Адрес месторасположения
1	2	3
104	ГБУЗ НСО «Детская городская клиническая больница № 6»	630015, г. Новосибирск, ул. Промышленная, 2а
105		630051, г. Новосибирск, ул. Трикотажная, 52
106		630084, г. Новосибирск, ул. Авиастроителей, 2/4
107	ГБУЗ НСО «Городская инфекционная клиническая больница № 1»	630099, г. Новосибирск, ул. Семьи Шамшиных, 40
108	ГБУЗ НСО «Городская клиническая больница № 1»	630047, г. Новосибирск, ул. Залесского, 6
109	ГБУЗ НСО "Городская клиническая больница скорой медицинской помощи № 2"	630008, г. Новосибирск, ул. Тургенева, 155
110	ГБУЗ НСО «Городская клиническая больница № 2»	630051, г. Новосибирск, ул. Ползунова, 21
111		630051, г. Новосибирск, Пр. Дзержинского, 44
112		630051, г. Новосибирск, Пр. Дзержинского, 71
113		630112, г. Новосибирск, ул. Кошурникова, 18
114	ГБУЗ НСО «Городская больница № 3»	630056, г. Новосибирск, ул. Мухачева, 5
115	ГБУЗ НСО «Городская больница № 4»	630900, г. Новосибирск, ул. Новоуральская, 27/1
116	ГБУЗ НСО «"Городская инфекционная клиническая больница № 1»	630005, г. Новосибирск, ул. О. Жилиной, 90А
117	ГБУЗ НСО «Городская клиническая больница № 11»	630120, г. Новосибирск, ул. Танкистов, 23
118	ГБУЗ НСО «Городская клиническая больница № 12»	630084, г. Новосибирск, ул. Трикотажная, 49/1
119	ГБУЗ НСО «Городская клиническая больница № 19»	630068, г. Новосибирск, ул. Шукшина, 3
120	ГБУЗ НСО «Городская клиническая больница № 25»	630075, г. Новосибирск, ул. Александра Невского, 1а
121	ГБУЗ НСО «Городская клиническая больница № 34»	630054, г. Новосибирск, ул. Титова,18

№ п/п	Наименование медицинской организации	Адрес месторасположения
1	2	3
122	ГБУЗ НСО «Новосибирский городской перинатальный центр»	630089, г. Новосибирск, ул. Лежена, 32
123	ГБУЗ НСО «Женская консультация № 1», "Клинический родильный дом № 6"	630108, г. Новосибирск, ул. Котовского, 41
124		630078, г. Новосибирск, ул. Ватутина, 1А
125	ГБУЗ НСО «Консультативно-диагностический центр «Ювентус»	630004, г. Новосибирск, ул. Ленина, 55
126	ГБУЗ НСО "Центр планирования семьи и репродукции"	630136, г. Новосибирск, ул. Киевская, 1
127	ГБУЗ НСО «Гинекологическая больница №2»	630049, г. Новосибирск, ул. Перевозчикова, 8
128	ГБУЗ НСО «Родильный дом № 2»	630008, г. Новосибирск, ул Чехова,76
129		630063, г. Новосибирск, ул. Лескова, 250А
130	ГБУЗ НСО «Родильный дом № 6»	630048, г. Новосибирск, ул. Вертковская, 5
131	ГБУЗ НСО «Родильный дом №7»	630037, г. Новосибирск, ул. Героев Революции, 4
132	ГБУЗ НСО «Городская поликлиника № 2»	630102, г. Новосибирск, ул. Бориса Богаткова, 50
133		630133, г. Новосибирск, ул. Лазурная, 20/1
134		630008, г. Новосибирск, ул. Московская, 89
135	ГБУЗ НСО «Консультативно-диагностическая поликлиника № 2»	630090, г. Новосибирск, Морской проспект, 25
136	ГБУЗ НСО «Городская поликлиника № 7»	630083, г. Новосибирск, ул. Ульяновская, 1
137	ГБУЗ НСО «Городская поликлиника № 27» Поликлиническое отделений № 9	630082, г. Новосибирск, ул. Вавилова, 12
138	ГБУЗ НСО «Городская поликлиника № 13»	630066, г. Новосибирск, ул. Герцена, 11
139	ГБУЗ НСО «Городская поликлиника № 14»	630128, г. Новосибирск, ул. Демакова, 2

№ п/п	Наименование медицинской организации	Адрес месторасположения
1	2	3
140	ГБУЗ НСО «Городская поликлиника № 15»	630089, г. Новосибирск, ул. Бориса Богаткова, 222
141	ГБУЗ НСО «Городская поликлиника № 16»	630073, г. Новосибирск, пр. К.Маркса, 6/1
142	ГБУЗ НСО «Городская поликлиника № 17»	630089, г. Новосибирск, ул. А.Лежена, 5/1
143		630124, г. Новосибирск, Доватора, 13/1
144		630124, г. Новосибирск, Толбухина, 41/1
145	ГБУЗ НСО «Городская поликлиника № 18»	630136, г. Новосибирск, ул. Широкая, 113
146	ГБУЗ НСО «Городская поликлиника № 20»	630132, г. Новосибирск, ул. 1905 года, 19
147	ГБУЗ НСО «Городская поликлиника № 21»	630024, г. Новосибирск, ул. Мира, 63
148	ГБУЗ НСО «Городская поликлиника № 22»	630106, г. Новосибирск, ул. Зорге, 47/1
149	ГБУЗ НСО «Городская поликлиника № 24»	630052, г. Новосибирск, ул. Станиславского, 52
150	ГБУЗ НСО «Городская поликлиника № 26»	630078, г. Новосибирск, ул. 1-й пер. Пархоменко, 32
151	ГБУЗ НСО «Клиническая консультативно-диагностическая поликлиника №27»	630105, г. Новосибирск, ул. Рельсовая,4
152	ГБУЗ НСО «Городская поликлиника № 28»	630107, г. Новосибирск, ул. Связистов, 157
153	ГБУЗ НСО «Городская поликлиника № 29»	630129, г. Новосибирск, ул. Рассветная, 1
154	ГБУЗ НСО «Детская городская поликлиника № 1»	630049, г. Новосибирск, ул. Красный проспект, 220
155	ГБУЗ НСО "Детская городская поликлиника № 3"	630110, г. Новосибирск, ул. Учительская, 15
156	ГБУЗ НСО «Детская городская клиническая стоматологическая поликлиника»	630054, г. Новосибирск, ул. Р.Корсакова, 2
157	ГБУЗ НСО «Стоматологическая поликлиника №3»	630087, г. Новосибирск, ул. Ватутина, 39

№ п/п	Наименование медицинской организации	Адрес месторасположения
1	2	3
158	ГБУЗ НСО «Стоматологическая поликлиника №7»	630088, г. Новосибирск, ул. Сибиряков-Гвардейцев, 57
159	ЗАО "Стоматологическая поликлиника № 4"	630083, г. Новосибирск, ул. Большевистская, 175/6
160	ЗАО "Городская стоматологическая поликлиника № 6"	630132, г. Новосибирск, ул. Нарымская, 5
161	ГБУЗ НСО "Станция скорой медицинской помощи"	630099, г. Новосибирск, ул. Семьи Шамшиных, 42
162		630084, г. Новосибирск, ул. Трикотажная, 49/2
163		630075, г. Новосибирск, ул. Александра Невского, 17
164		630901, г. Новосибирск, ул. Ордынская, 10 А
165		630037, г. Новосибирск, ул. Эйхе, 8А
166		630059, г. Новосибирск, ул. Тухачевского, 22
167		630058, г. Новосибирск, ул. Русская, 37
168		630055, г. Новосибирск, ул. М. Джалиля 12/1
169		630057, г. Новосибирск, ул. Варшавская, 12
170		630049, г. Новосибирск, ул. Перевозчикова, 2
171		630136, г. Новосибирск, Тролейная, 29
172		630088, г. Новосибирск, ул. Сибиряков-Гвардейцев, 80
173		630017, г. Новосибирск, ул. Воинская, 11
174	Боровская врачебная амбулатория	630524, Новосибирская область, Новосибирский район, с. Боровое, ул. Школьная, д.27
175	Фельдшерско-акушерский пункт	630527, Новосибирская область, Новосибирский район, с. Береговое, ул. Новая, 14
176	Фельдшерско-акушерский пункт	630524, Новосибирская область, Новосибирский район, п. Прогресс, ул. Первых Коммунаров, 19

№ п/п	Наименование медицинской организации	Адрес месторасположения
1	2	3
177	Государственное бюджетное учреждение здравоохранения Новосибирской области "Новосибирская клиническая центральная районная больница" Криводановская участковая больница	630511, Новосибирская область, Новосибирская область, с. Криводановка, ул. Микрорайон, 10-а
178	ГБУЗ НСО "Новосибирская клиническая ЦРБ" Обская врачебная амбулатория	630512, Новосибирская область, Новосибирский район, с. Марусино, ул. Больничная, 10А
179	ГБУЗ НСО "Карасукская ЦРБ" (Туберкулезное отделение)	632861, Новосибирская область, Карасукский район, п. Ярок
180	Частное учреждение здравоохранения "Больница "РЖД-Медицина" Города Карасук"	632865, Новосибирская область, Карасукский район, г. Карасук, ул. Тургенева, 61
181	ГБУЗ НСО «Тогучинская ЦРБ». Поликлиника	633456, Новосибирская область, Тогучинский район, город Тогучин, улица Лапина, дом 1
182	ГБУЗ НСО «Тогучинская ЦРБ». Стоматологическое отделение	633456, Новосибирская область, Тогучинский район, город Тогучин, улица Бригадная, дом 8
183	ГБУЗ НСО «Тогучинская ЦРБ». Больничный городок	633456, Новосибирская область, Тогучинский район, город Тогучин, улица Лапина, дом 2
184	ГБУЗ НСО «Тогучинская ЦРБ». Горновская больница	633411, Новосибирская область, Тогучинский район, поселок Горный, улица Космическая, дом 2
185	ГБУЗ НСО «Тогучинская ЦРБ». Противотуберкулезное амбулаторно-поликлиническое отделение	633454, Новосибирская область, Тогучинский район, Город Тогучин, ул. Линейная 23

№ п/п	Наименование медицинской организации	Адрес месторасположения
1	2	3
186	ГБУЗ НСО «Тогучинская ЦРБ». Противотуберкулезное стационарное отделение	633454, Новосибирская область, Тогучинский район, Город Тогучин, переулок Деповской, дом 17
187	ГБУЗ НСО «Тогучинская ЦРБ». Шахтинская УБ	633469, Новосибирская область, Тогучинский район, поселок Шахта, ул. Боросзденко, дом 12
188	ГБУЗ НСО «Тогучинская ЦРБ». Коуракская УБ	633472, Новосибирская область, Тогучинский район, село Коурак, ул. Молодежная, дом 40
189	ГБУЗ НСО «Тогучинская ЦРБ». Вассинская УБ	633441, Новосибирская область, Тогучинский район, село Пойменное, ул. Больничная, дом 7
190	ГБУЗ НСО «Тогучинская ЦРБ». Сурковская ВА	633423, Новосибирская область, Тогучинский район, село Сурково, Администрация ул. Центральная, дом 35
191	ГБУЗ НСО «Тогучинская ЦРБ». Янченковская ВА	633425, Новосибирская область, Тогучинский район, село Янченково, переулок Сосновый, дом 6
192	ГБУЗ НСО «Тогучинская ЦРБ». Киикская ВА	633421, Новосибирская область, Тогучинский район, село Киик, ул. Центральная, дом 18
193	ГБУЗ НСО «Тогучинская ЦРБ».Буготакская ВА	633410, Новосибирская область, Тогучинский район, село Буготак, ул. Мира, дом 24
194	ГБУЗ НСО «Тогучинская ЦРБ». Завьяловская ВА	633478, Новосибирская область, Тогучинский район, село Завьялово, , ул. Центральная, дом 7Г
195	ГБУЗ НСО «Тогучинская ЦРБ». Нечаевская ВА	633422, Новосибирская область, Тогучинский район, поселок Нечаевский, ул. Весенняя, дом 11
196	ГБУЗ НСО «Тогучинская ЦРБ». Усть-Каменская ВА	633413, Новосибирская область, Тогучинский район, село Усть-Каменка, ул. Мира, дом 24
197	ГБУЗ НСО «Тогучинская ЦРБ». Березиковская ВА	633471, Новосибирская область, Тогучинский район, село Березиково, улица Почтовая, дом2

№ п/п	Наименование медицинской организации	Адрес месторасположения
1	2	3
198	ГБУЗ НСО «Тогучинская ЦРБ». Кудельно-Ключевской ФАП	633467, Новосибирская область, Тогучинский район, село Кудельный-Ключ, ул. Центральная, дом 2/1
199	ГБУЗ НСО «Тогучинская ЦРБ». Чемской ФАП	633444, Новосибирская область, Тогучинский район, село Чемское, ул. Мостовская, дом 21
200	ГБУЗ НСО «Тогучинская ЦРБ». Брусянский ФАП	633428, Новосибирская область, Тогучинский район, поселок Брусянка, ул. Центральная, дом 14, кв.2
201	ГБУЗ НСО «Тогучинская ЦРБ». Кудринский ФАП	633428, Новосибирская область, Тогучинский район, деревня Кудрино, ул. Центральная, дом 8 кв. 6
202	ГБУЗ НСО «Тогучинская ЦРБ». Златоустовский ФАП	633428, Новосибирская область, Тогучинский район, село Златоуст, ул. Весенняя, дом 4, кв. 3
203	ГБУЗ НСО «Тогучинская ЦРБ». Шубкинский ФАП	633447, Новосибирская область, Тогучинский район, село Шубкино, ул. Центральная, дом 25/2
204	ГБУЗ НСО «Тогучинская ЦРБ». Боровлянский ФАП	633446, Новосибирская область, Тогучинский район, деревня Боровлянка, пер. Школьный, дом 5/3
205	ГБУЗ НСО «Тогучинская ЦРБ». Владимировский ФАП	633445, Новосибирская область, Тогучинский район, село Владимировка, ул. Центральная, дом 41
206	ГБУЗ НСО «Тогучинская ЦРБ». Борцовский ФАП	633448, Новосибирская область, Тогучинский район, село Борцово, ул.Центральная, дом 79
207	ГБУЗ НСО «Тогучинская ЦРБ». Карпысакский ФАП	633430, Новосибирская область, Тогучинский район, село Карпысак, ул. Центральная, дом 86
208	ГБУЗ НСО «Тогучинская ЦРБ». Лекарственновский ФАП	633430, Новосибирская область, Тогучинский район, село Лекарственное, ул. Озерная, дом 9
209	ГБУЗ НСО «Тогучинская ЦРБ». Никольский ФАП	633411, Новосибирская область, Тогучинский район, поселок Никольский, ул. Озерная, дом 18

№ п/п	Наименование медицинской организации	Адрес месторасположения
1	2	3
210	ГБУЗ НСО «Тогучинская ЦРБ». Гаревский ФАП	633426, Новосибирская область, Тогучинский район, деревня Гаревка, ул. Центральная, дом 32
211	ГБУЗ НСО «Тогучинская ЦРБ». Зареченский ФАП	633426, Новосибирская область, Тогучинский район, село Заречное, ул. Центральная, дом 6а
212	ГБУЗ НСО «Тогучинская ЦРБ». Старогутовский ФАП	633479, Новосибирская область, Тогучинский район, деревня Старогутово, ул. Центральная, дом 29
213	ГБУЗ НСО «Тогучинская ЦРБ». Юртовский ФАП	633473, Новосибирская область, Тогучинский район, село Юрты, ул. Центральная, дом 113
214	ГБУЗ НСО «Тогучинская ЦРБ». Новоабышевский ФАП	633476, Новосибирская область, Тогучинский район, с.Новоабышево, ул. Верхняя, дом 2Б
215	ГБУЗ НСО «Тогучинская ЦРБ». Мирновский ФАП	633476, Новосибирская область, Тогучинский район, поселок Мирный, ул. Школьная, дом 8
216	ГБУЗ НСО «Тогучинская ЦРБ». Колтыракский ФАП	633474, Новосибирская область, Тогучинский район, деревня Колтырак, ул. Центральная, дом 42
217	ГБУЗ НСО «Тогучинская ЦРБ». Степногутовский ФАП	633474, Новосибирская область, Тогучинский район, село Степногутово, ул. Школьная, дом 6
218	ГБУЗ НСО «Тогучинская ЦРБ». Марайский ФАП	633440, Новосибирская область, Тогучинский район, поселок Марай, ул. Центральная, дом 32/2
219	ГБУЗ НСО «Тогучинская ЦРБ». Вассинский ФАП	633440, Новосибирская область, Тогучинский район, село Вассино, ул. Центральная, дом 20/6
220	ГБУЗ НСО «Тогучинская ЦРБ». Каднихинский ФАП	633440, Новосибирская область, Тогучинский район, поселок Кадниха, ул. Центральная, дом 18/1
221	ГБУЗ НСО «Тогучинская ЦРБ». Пятилетский ФАП	633440, Новосибирская область, Тогучинский район, поселок Пятилетка, улица Доронинская, дом 24/1
222	ГБУЗ НСО «Тогучинская ЦРБ». Дергоусовский ФАП	633443, Новосибирская область, Тогучинский район, село Дергоусово, ул. Центральная, дом 6

№ п/п	Наименование медицинской организации	Адрес месторасположения
1	2	3
223	ГБУЗ НСО «Тогучинская ЦРБ». Лебедевский ФАП	633442, Новосибирская область, Тогучинский район, село Лебедево, ул. Центральная, дом 53
224	ГБУЗ НСО «Тогучинская ЦРБ». Долговский ФАП	633424, Новосибирская область, Тогучинский район, деревня Долгово, ул. Новая, дом 6, кв. 2
225	ГБУЗ НСО «Тогучинская ЦРБ». Семеновский ФАП	633424, Новосибирская область, Тогучинский район, поселок Русско-Семеновский, ул. Школьная, дом 4
226	ГБУЗ НСО «Тогучинская ЦРБ». Верх-Ачинский ФАП	633424, Новосибирская область, Тогучинский район, деревня Верх-Ачино, ул.Центральная, дом 19
227	ГБУЗ НСО «Тогучинская ЦРБ». Ковалевский ФАП	633425, Новосибирская область, Тогучинский район, поселок Ковалевка, улица Центральная, дом 25, кв.1
228	ГБУЗ НСО «Тогучинская ЦРБ». Гутовский ФАП	633425, Новосибирская область, Тогучинский район, село Гутово, улица Центральная, дом 9, кв.1
229	ГБУЗ НСО «Тогучинская ЦРБ». Кусменский ФАП	633421, Новосибирская область, Тогучинский район, деревня Кусмень, ул. Новая, дом 12
230	ГБУЗ НСО «Тогучинская ЦРБ». Льнихинский ФАП	633414, Новосибирская область, Тогучинский район, село Льниха, ул. Коммунистическая, дом 2
231	ГБУЗ НСО «Тогучинская ЦРБ». Шмаковский ФАП	633415, Новосибирская область, Тогучинский район, деревня Шмаково, ул. Центральная, дом14/1
232	ГБУЗ НСО «Тогучинская ЦРБ». Репьевский ФАП	633415, Новосибирская область, Тогучинский район, село Репьево, ул. Магистральная, дом 8/1
233	ГБУЗ НСО «Тогучинская ЦРБ». Голомыскинский ФАП	633449, Новосибирская область, Тогучинский район, село Голомыскино, ул. Заречная, дом 23
234	ГБУЗ НСО «Тогучинская ЦРБ». Низовский ФАП	633449, Новосибирская область, Тогучинский район, поселок Низовка, ул. Зеленая, дом 4
235	ГБУЗ НСО «Тогучинская ЦРБ». Доронинский ФАП	633449, Новосибирская область, Тогучинский район, село Доронино, ул. Центральная, дом 13

№ п/п	Наименование медицинской организации	Адрес месторасположения
1	2	3
236	ГБУЗ НСО «Тогучинская ЦРБ». Гремяченский ФАП	633471, Новосибирская область, Тогучинский район, поселок Гремяченский, улица Центральная, дом 22/2
237	ГБУЗ НСО «Тогучинская ЦРБ». Смирновский ФАП	633471, Новосибирская область, Тогучинский район, поселок Смирновка, ул. Лесная, дом 6
238	ГБУЗ НСО «Тогучинская ЦРБ». Курундусский ФАП	633470, Новосибирская область, Тогучинский район, ж/д ст. Курундус, ул. Суворова, дом 12 помещение 2
239	ГБУЗ НСО "Барабинская ЦРБ" (Таскаевская участковая больница)	Новосибирская область, Барабинский район, село Таскаево, улица Центральная, дом 92
240	ГБУЗ НСО "Барабинская ЦРБ" (Новоярковская участковая больница)	Новосибирская область, Барабинский район, село Новоярково, Зеленая улица, 1в
241	ГБУЗ НСО "Барабинская ЦРБ" (Зюзинская участковая больница)	Новосибирская область, Барабинский район, село Зюзя, Центральная улица, 41
242	ГБУЗ НСО "Барабинская ЦРБ" Детская поликлиника №2	Новосибирская область, Барабинский район, г. Барабинск, ул. Островского д 2
243	ГБУЗ НСО "Барабинская ЦРБ" Поликлиника	Новосибирская область, Барабинский район, г. Барабинск, ул. Кирова д. 18
244	Частное учреждение здравоохранения «РЖД – медицина»	Новосибирская область, Барабинский район, г. Барабинск, Путевая, 123
245	Частные мед. учреждения	Новосибирская область, Барабинский район, Инвитро, Сонарс – мед, Грюнвальд, стоматологические клиники
246	ГБУЗ НСО "Кочковская ЦРБ" Решетовская врачебная амбулатория	632481, Новосибирская область, Кочковский район, с. Решеты, ул. Ленина 16 а
247	ГБУЗ НСО «Кочковская ЦРБ» Черновская врачебная амбулатория	632493, Новосибирская область, Кочковский район с.Черновка, ул. Юбилейная 4
248	ГБУЗ НСО "Кочковская ЦРБ" Быструхинская врачебная амбулатория	632498,Новосибирская область, Кочковский район, с.Быструха, ул.Школьная, 31

№ п/п	Наименование медицинской организации	Адрес месторасположения
1	2	3
249	ГБУЗ НСО "Кочковская ЦРБ" Троицкий ФАП	632494, Новосибирская область, Кочковский район, п. Троицкий, ул. Лахина, 6
250	ГБУЗ НСО "Кочковская ЦРБ" Букреево-Плесовский ФАП	632493, Новосибирская область, Кочковский район, д. Букреево Плесо, ул. Зеленая, 1а
251	ГБУЗ НСО "Кочковская ЦРБ" Жуланский ФАП	632497, Новосибирская область, Кочковский район, с.Жуланка, ул. Лахина, 53а
252	ГБУЗ НСО "Кочковская ЦРБ" Республиканский ФАП	632496, Новосибирская область, Кочковский район, п. Республиканский , ул. Центральная, 10
253	ГБУЗ НСО "Кочковская ЦРБ" Ермаковский ФАП	632499, Новосибирская область, Кочковский район, п. Ермаковский, ул. Ленина, 30
254	ГБУЗ НСО "Кочковская ЦРБ" Новорешетовский ФАП	632492, Новосибирская область, Кочковский район, п. Новые Решеты , пер. Молодежный, 8
255	ГБУЗ НСО "Кочковская ЦРБ" Красносибирский ФАП	632491, Новосибирская область, Кочковский район, с. Красная Сибирь, ул. Комсомольская, 6
256	ГБУЗ НСО "Кочковская ЦРБ" Новоцелинный ФАП	632495, Новосибирская область, Кочковский район, с. Новоцелинное, ул. Школьная 4
257	ГБУЗ НСО "Баганская центральная районная больница" Амбулатория с. Андреевка	632495, Новосибирская область, Баганский район, с. Андреевка, ул. Центральная, 6
258	ГБУЗ НСО "Баганская центральная районная больница" ФАП п. Александро-Невский	632495, Новосибирская область, Баганский район, п. Александро-Невский, ул. Степная, 45, кв. 1
259	ГБУЗ НСО "Баганская центральная районная больница" ФАП с. Большие Луки	632495, Новосибирская область, Баганский район, с. Большие Луки, ул. Широкая, 32, кв. 1
260	ГБУЗ НСО "Баганская центральная районная больница" ФАП с. Бочаниха	632495, Новосибирская область, Баганский район, с. Бочаниха, ул. Мира, 40, кв. 2

№ п/п	Наименование медицинской организации	Адрес месторасположения
1	2	3
261	ГБУЗ НСО "Баганская центральная районная больница" ФАП п. Бронзовка	632495, Новосибирская область, Баганский район, п. Бронзовка, ул. Школьная, 19
262	ГБУЗ НСО "Баганская центральная районная больница" ФАП с. Владимировка	632495, Новосибирская область, Баганский район, с. Владимировка, ул. Садовая, 24
263	ГБУЗ НСО "Баганская центральная районная больница" ФАП п. Водино	632495, Новосибирская область, Баганский район, п. Водино, ул. Школьная, 2
264	ГБУЗ НСО "Баганская центральная районная больница" ФАП с. Вознесенка	632495, Новосибирская область, Баганский район, с. Вознесенка, ул. Школьная, 51а
265	ГБУЗ НСО "Баганская центральная районная больница" ФАП с. Воскресенка	632495, Новосибирская область, Баганский район, с. Воскресенка, ул. Центральная, 13
266	ГБУЗ НСО "Баганская центральная районная больница" ФАП с. Гнедухино	632495, Новосибирская область, Баганский район, с. Гнедухино, ул. Молодежная, 27, кв. 2
	ГБУЗ НСО "Баганская центральная районная больница" ФАП д. Грушевка	632495, Новосибирская область, Баганский район, с. Грушевка, ул. Мира, 19
267	ГБУЗ НСО "Баганская центральная районная больница" ФАП п. Зеленый Луг	632495, Новосибирская область, Баганский район, п. Зеленый Луг, ул. Школьная, 3
268	ГБУЗ НСО "Баганская центральная районная больница" ФАП с. Ивановка	632495, Новосибирская область, Баганский район, с. Ивановка, ул. Центральная, 27
269	ГБУЗ НСО "Баганская центральная районная больница" ФАП с. Кавказское	632495, Новосибирская область, Баганский район, с. Кавказское, ул. Школьная, 5
270	ГБУЗ НСО "Баганская центральная районная больница" ФАП с. Казанка	632495, Новосибирская область, Баганский район, с. Казанка, пер. Зеленый, 20
271	ГБУЗ НСО "Баганская центральная районная больница" ФАП с. Красный Остров	632495, Новосибирская область, Баганский район, с. Красный Остров, ул. Зеленая, 21, кв. 1

№ п/п	Наименование медицинской организации	Адрес месторасположения
1	2	3
272	ГБУЗ НСО "Баганская центральная районная больница" ФАП с. Кузнецовка	632495, Новосибирская область, Баганский район, с. Кузнецовка, ул. Центральная, 26, пом. 1
273	ГБУЗ НСО "Баганская центральная районная больница" ФАП с. Лепокурово	632495, Новосибирская область, Баганский район, с. Лепокурово, ул. Центральная, 1, кв. 1
274	ГБУЗ НСО "Баганская центральная районная больница" ФАП с. Лозовское	632495, Новосибирская область, Баганский район, с. Лозовское, ул. Центральная, 12а
275	ГБУЗ НСО "Баганская центральная районная больница" Аптечный пункт с. Мироновка	632495, Новосибирская область, Баганский район, с. Мироновка, ул. Зеленая, 27а
276	ГБУЗ НСО "Баганская центральная районная больница" ФАП д. Нижний Баган	632495, Новосибирская область, Баганский район, д. Нижний Баган, ул. Молодежная, 13
277	ГБУЗ НСО "Баганская центральная районная больница" ФАП с. Осинники	632495, Новосибирская область, Баганский район, с. Осинники, ул. Октябрьская, 21, кв. 2
278	ГБУЗ НСО "Баганская центральная районная больница" Амбулатория с. Палецкое	632495, Новосибирская область, Баганский район, с. Палецкое, ул. Октябрьская, 41, пом. 1
279	ГБУЗ НСО "Баганская центральная районная больница" ФАП д. Петрушино	632495, Новосибирская область, Баганский район, д. Петрушино, ул. Центральная, 11
280	ГБУЗ НСО "Баганская центральная районная больница" ФАП д. Подольск	632495, Новосибирская область, Баганский район, д. Подольск, ул. Степная, 11
281	ГБУЗ НСО "Баганская центральная районная больница" ФАП п. Первомайский	632495, Новосибирская область, Баганский район, п. Первомайский, ул. Переселенческая, 20а
282	ГБУЗ НСО "Баганская центральная районная больница" ФАП д. Романовка	632495, Новосибирская область, Баганский район, д. Романовка, ул. Зеленая, 41

№ п/п	Наименование медицинской организации	Адрес месторасположения
1	2	3
283	ГБУЗ НСО "Баганская центральная районная больница" ФАП с. Савкино	632495, Новосибирская область, Баганский район, с. Савкино, ул. Лескова, 64а
284	ГБУЗ НСО "Баганская центральная районная больница" ФАП с. Славянка	632495, Новосибирская область, Баганский район, с. Славянка, ул. Светлая, 23, кв. 2
285	ГБУЗ НСО "Баганская центральная районная больница" ФАП с. Соловьёвка	632495, Новосибирская область, Баганский район, с. Соловьёвка, ул. Приозёрная, 15, кв. 1
286	ГБУЗ НСО "Баганская центральная районная больница" ФАП с. Стретинка	632495, Новосибирская область, Баганский район, с. Стретинка, ул. Жемчужная, 45, кв. 1
287	ГБУЗ НСО "Баганская центральная районная больница" ФАП п. Теренгуль	632495, Новосибирская область, Баганский район, п. Теренгуль, ул. Центральная, 24, кв. 1
288	ГБУЗ НСО "Баганская центральная районная больница" ФАП с. Троицкое	632495, Новосибирская область, Баганский район, с. Троицкое, ул. Зеленая, 22
289	ГБУЗ НСО "Баганская центральная районная больница" ФАП с. Тычкино	632495, Новосибирская область, Баганский район, с. Тычкино, ул. Центральная, 18
290	ГБУЗ НСО "Барабинская ЦРБ" Детское отделение	632336, Новосибирская область, Барабинский район, г. Барабинск, ул. Кирова, 9б
291	ГБУЗ НСО "Барабинская ЦРБ" Противо-туберкулезное диспансерное отделение	632331, Новосибирская область, Барабинский район, г. Барабинск, пер. Вокзальный, 3
292	ГБУЗ НСО "Барабинская ЦРБ" Станция скорой помощи	632334, Новосибирская область, Барабинский район, г. Барабинск, ул. Комарова, 10
293	ГБУЗ НСО "Барабинская ЦРБ"	632336, Новосибирская область, Барабинский район, г. Барабинск, ул. Кирова, 28
294	ГБУЗ НСО "Барабинская ЦРБ" Казанцевский ФАП	632324, Новосибирская область, Барабинский район, д. Казанцево, ул. Центральная, 45
295	ГБУЗ НСО "Барабинская ЦРБ" Беловский ФАП	632325, Новосибирская область, Барабинский район, д. Белово, ул. Центральная, 53

№ п/п	Наименование медицинской организации	Адрес месторасположения
1	2	3
296	ГБУЗ НСО "Барабинская ЦРБ" Новотандовский ФАП	632322, Новосибирская область, Барабинский район, д. Новотандово, ул. Центральная, 10
297	ГБУЗ НСО "Барабинская ЦРБ" Квашнинский ФАП	632323, Новосибирская область, Барабинский район, д. Квашнино, ул. Рыбозаводская, 9
298	ГБУЗ НСО "Барабинская ЦРБ" Красноярский ФАП	632304, Новосибирская область, Барабинский район, п. Красный Яр , ул. Центральная, 22
299	ГБУЗ НСО "Барабинская ЦРБ" Абакумовский ФАП	632304, Новосибирская область, Барабинский район, п. Абакумово, ул. Центральная, 8
300	ГБУЗ НСО "Барабинская ЦРБ" Бакмасихинский ФАП	632305, Новосибирская область, Барабинский район, д. Бакмасиха, ул. Центральная, 11
301	ГБУЗ НСО "Барабинская ЦРБ" Кармышакский ФАП	632304, Новосибирская область, Барабинский район, д. Кармышак, ул. Центральная, 12
302	ГБУЗ НСО "Барабинская ЦРБ" Старокарапузовский ФАП	632304, Новосибирская область, Барабинский район, д. Старый Карапуз, ул. Молодежная, 22
303	ГБУЗ НСО "Барабинская ЦРБ" Новоярковский ФАП	632314, Новосибирская область, Барабинский район, с. Новоярково, ул. Зеленая, 5
304	ГБУЗ НСО "Барабинская ЦРБ" Староярковский ФАП	632314, Новосибирская область, Барабинский район, д. Староярково, ул. Центральная, 25
305	ГБУЗ НСО "Барабинская ЦРБ" Тополевский ФАП	632314, Новосибирская область, Барабинский район, д. Тополевка, ул. Школьная, 7а
306	ГБУЗ НСО "Барабинская ЦРБ" Новочановский ФАП	632313, Новосибирская область, Барабинский район, с. Новочановское, ул. Имени Васильева, 1а
307	ГБУЗ НСО "Барабинская ЦРБ" Головановский ФАП	632313, Новосибирская область, Барабинский район, п. Голованово, ул. Школьная, 10
308	ГБУЗ НСО "Барабинская ЦРБ" Сизевский ФАП	632313, Новосибирская область, Барабинский район, д. Сизево, ул. Центральная, 30

№ п/п	Наименование медицинской организации	Адрес месторасположения
1	2	3
309	ГБУЗ НСО "Барабинская ЦРБ" Кармаклинский ФАП	632312, Новосибирская область, Барабинский район, д. Кармакла, ул. Центральная, 54
310	ГБУЗ НСО "Барабинская ЦРБ" Усть-Тандовский ФАП	632313, Новосибирская область, Барабинский район, д. Усть-Тандовка, ул. Школьная, 7
311	ГБУЗ НСО "Барабинская ЦРБ" Новониколаевский ФАП	632315, Новосибирская область, Барабинский район, с. Новониколаевка, ул. Южная, 33
312	ГБУЗ НСО "Барабинская ЦРБ" Богатихинский ФАП	632315, Новосибирская область, Барабинский район, д. Богатиха, ул. Озерная, 2
313	ГБУЗ НСО "Барабинская ЦРБ" Краснопахарский ФАП	632320, Новосибирская область, Барабинский район, п. Красный Пахарь, пер. Сельский , 7
314	ГБУЗ НСО "Барабинская ЦРБ" Круглозерский ФАП	632320, Новосибирская область, Барабинский район, д. Круглоозерка, ул. Центральная, 21
315	ГБУЗ НСО "Барабинская ЦРБ" Шубинский ФАП	632320, Новосибирская область, Барабинский район, с. Шубинское, ул. Новая, 3
316	ГБУЗ НСО "Барабинская ЦРБ" Устьянцевский ФАП	632321, Новосибирская область, Барабинский район, д. Устьянцево, ул. Кузнечная, 22
317	ГБУЗ НСО "Барабинская ЦРБ" Кирзинский ФАП	632321, Новосибирская область, Барабинский район, ст. Кирзинское, ул. Вокзальная, 15
318	ГБУЗ НСО "Барабинская ЦРБ" Половиновский ФАП	632321, Новосибирская область, Барабинский район, д. Половинное, ул. Северная, 17
319	ГБУЗ НСО "Барабинская ЦРБ" Дунаевский ФАП	632316, Новосибирская область, Барабинский район, п. Дунаевка, ул. Школьная, 11
320	ГБУЗ НСО "Барабинская ЦРБ" Бадажковский ФАП	632308, Новосибирская область, Барабинский район, д. Бадажки, ул. Майская, 52
321	ГБУЗ НСО "Барабинская ЦРБ" Юнопионерский ФАП	632316, Новосибирская область, Барабинский район, д. Юный Пионер, ул. Озерная, 4

№ п/п	Наименование медицинской организации	Адрес месторасположения
1	2	3
322	ГБУЗ НСО "Барабинская ЦРБ" Новокурупкаевский ФАП	632325, Новосибирская область, Барабинский район, д. Новокурупкаевка, ул. Башира, 38
323	ГБУЗ НСО "Барабинская ЦРБ" Новоспасский ФАП	632310, Новосибирская область, Барабинский район, с. Новоспасск, квартал А, 4
324	ГБУЗ НСО "Барабинская ЦРБ" Аул-Тандовский ФАП	632310, Новосибирская область, Барабинский район, аул Тандов, ул. Центральная, 14
325	ГБУЗ НСО "Барабинская ЦРБ" Кожевниковский ФАП	632311, Новосибирская область, Барабинский район, с. Кожевниково, ул. Цветочная, 2
326	ГБУЗ НСО "Барабинская ЦРБ" Старощербаковский ФАП	632306, Новосибирская область, Барабинский район, д. Старощербаково, ул. Мира, 9
327	ГБУЗ НСО "Барабинская ЦРБ" Новоульяновский ФАП	632307, Новосибирская область, Барабинский район, с.Новоульяновское, пл. Труда, 3
328	ГБУЗ НСО "Барабинская ЦРБ" Горкинский ФАП	632307, Новосибирская область, Барабинский район, п. Горка, ул. Центральная, 37
329	ГБУЗ НСО "Барабинская ЦРБ" Труновский ФАП	632306, Новосибирская область, Барабинский район, ст. Труновское, ул. Путевая, 4
330	ГБУЗ НСО "Барабинская ЦРБ" Новогутовский ФАП	632301, Новосибирская область, Барабинский район, д. Новогутово, ул. Майская, 30
331	ГБУЗ НСО "Барабинская ЦРБ" Арисовский ФАП	632302, Новосибирская область, Барабинский район, п. Арисово, ул. Центральная, 12
332	ГБУЗ НСО "Барабинская ЦРБ" Пензенский ФАП	632303, Новосибирская область, Барабинский район, д. Пензино, ул. Школьная, 3
333	ГБУЗ НСО "Барабинская ЦРБ" Новокозловский ФАП	632302, Новосибирская область, Барабинский район, с. Новокозловское, ул. Центральная, 6
334	ГБУЗ НСО "Бердская ЦГБ" 1 терапевтический корпус	633004, Новосибирская область, г. Бердск, ул. Пушкина, 172
335	ГБУЗ НСО "Бердская ЦГБ" 2 терапевтический корпус	633011, Новосибирская область, г. Бердск, ул. Попова, 10

№ п/п	Наименование медицинской организации	Адрес месторасположения
1	2	3
336	ГБУЗ НСО "Бердская ЦГБ" Детская больница	633010, Новосибирская область, г. Бердск, ул. Ушакова, 7
337	ГБУЗ НСО "Бердская ЦГБ" Детское поликлиническое отделение № 1	633010, Новосибирская область, г. Бердск, ул. К.Маркса, 28
338	ГБУЗ НСО "Бердская ЦГБ" Детское поликлиническое отделение № 2	633009, Новосибирская область, г. Бердск, ул. Микрорайон, 41А
339	ГБУЗ НСО "Бердская ЦГБ" Инфекционно-туберкулезный корпус	633009, Новосибирская область, г. Бердск, ул. Боровая, 107
340	ГБУЗ НСО "Бердская ЦГБ" Морг хирургического корпуса	633009, Новосибирская область, г. Бердск, ул. Боровая, 109/1
341	ГБУЗ НСО "Бердская ЦГБ" Нежилое помещение здания поликлиники с ограждением	633004, Новосибирская область, г. Бердск, ул. Пушкина, 172-1
342	ГБУЗ НСО "Бердская ЦГБ" Патологоанатомическое отделение	633009, Новосибирская область, г. Бердск, ул. Боровая, 109/4
343	ГБУЗ НСО "Бердская ЦГБ" Родильный дом	633009, Новосибирская область, г. Бердск, ул. Боровая, 105
344	ГБУЗ НСО "Бердская ЦГБ" Стоматологическое поликлиническое отделение	633010, Новосибирская область, г. Бердск, ул. Ленина, 43
345	ГБУЗ НСО "Бердская ЦГБ" Хирургический корпус с поликлиникой	633009, Новосибирская область, г. Бердск, ул. Боровая, 109
346	ГБУЗ НСО "Бердская ЦГБ" Хозяйственный корпус родильного дома	633009, Новосибирская область, г. Бердск, ул. Боровая, 105
347	ГБУЗ НСО "Болотнинская ЦРБ" Детская поликлиника, стоматологическая поликлиника	633343, Новосибирская область, г. Болотное, ул. Титова, 54 а
348	ГБУЗ НСО "Болотнинская ЦРБ" Центральная районная поликлиника, отделение скорой медицинской помощи	633343, Новосибирская область, г. Болотное, ул. М. Горького, 8
349	ГБУЗ НСО "Болотнинская ЦРБ" Ачинский ФАП	633351, Новосибирская область, с. Ача, ул. Центральная, 9

№ п/п	Наименование медицинской организации	Адрес месторасположения
1	2	3
350	ГБУЗ НСО "Болотнинская ЦРБ" Елфимовский ФАП	633351, Новосибирская область, д. Елфимово, ул. Центральная, 9
351	ГБУЗ НСО "Болотнинская ЦРБ" Байкальский ФАП	633335, Новосибирская область, с. Байкал, ул. Центральная, 3
352	ГБУЗ НСО "Болотнинская ЦРБ" Малиновский ФАП	633335, Новосибирская область, д. Малиновка, ул. Центральная, 26
353	ГБУЗ НСО "Болотнинская ЦРБ" Баратаевский ФАП	633353, Новосибирская область, с. Баратаевка, ул. Пролетарская, 7
354	ГБУЗ НСО "Болотнинская ЦРБ" Мануйловский ФАП	633353, Новосибирская область, д. Мануйлово, ул. Колхозная, 17-2
355	ГБУЗ НСО "Болотнинская ЦРБ" Таскаевский ФАП	633353, Новосибирская область, д. Таскаево, ул. Береговая, 2
356	ГБУЗ НСО "Болотнинская ЦРБ" Большереченский ФАП	633352, Новосибирская область, д. Большеречка, ул. Озёрная, 52
357	ГБУЗ НСО "Болотнинская ЦРБ" Боровской ФАП	633358, Новосибирская область, с. Бор, ул. Школьная, 3
358	ГБУЗ НСО "Болотнинская ЦРБ" Витебский ФАП	633343, Новосибирская область, д. Витебск, ул. Лесная, 10
359	ГБУЗ НСО "Болотнинская ЦРБ" Варламовский ФАП	633371, Новосибирская область, с. Варламово, ул. Центральная, 25
360	ГБУЗ НСО "Болотнинская ЦРБ" Большечерновский ФАП	633374, Новосибирская область, д. Большая Черная, пер. Береговой, 1
361	ГБУЗ НСО "Болотнинская ЦРБ" Дивинский ФАП	633375, Новосибирская область, с. Дивинка, ул. Октябрьская, 1 а
362	ГБУЗ НСО "Болотнинская ЦРБ" Турнаевский ФАП	633375, Новосибирская область, д. Турнаево, ул. Центральная, 28
363	ГБУЗ НСО "Болотнинская ЦРБ" Егоровский ФАП	633354, Новосибирская область, с. Егоровка, ул. Советская, 8
364	ГБУЗ НСО "Болотнинская ЦРБ" Кривояшинский ФАП	633332, Новосибирская область, д. Кривояш, ул. Центральная, 12 б
365	ГБУЗ НСО "Болотнинская ЦРБ" Зудовский ФАП	633372, Новосибирская область, с. Зудово, ул. Солнечная, 23
366	ГБУЗ НСО "Болотнинская ЦРБ" Карасевская врачебная амбулатория	633355, Новосибирская область, с. Карасево, пер. Почтовый, 2 а
367	ГБУЗ НСО "Болотнинская ЦРБ" Кругликовский ФАП	633357, Новосибирская область, д. Кругликово, ул. Молодёжная, 13-2
368	ГБУЗ НСО "Болотнинская ЦРБ" Корниловский ФАП	633359, Новосибирская область, с. Корнилово, ул. Школьная, 5

№ п/п	Наименование медицинской организации	Адрес месторасположения
1	2	3
369	ГБУЗ НСО "Болотнинская ЦРБ" Кунчурукский ФАП	633373, Новосибирская область, с. Кунчурук, ул. Школьная, 5
370	ГБУЗ НСО "Болотнинская ЦРБ" Новобибеевский ФАП	633334, Новосибирская область, с. Новобибеево, пер. Мирный, 1 б
371	ГБУЗ НСО "Болотнинская ЦРБ" Ояшинский ФАП	633364, Новосибирская область, с. Ояш, ул. Школьная, 7 а
372	ГБУЗ НСО "Болотнинская ЦРБ" Эстонский ФАП	633364, Новосибирская область, д. Эстонка, ул. Школьная, 5
373	ГБУЗ НСО "Болотнинская ЦРБ" Светлополянская участковая больница	633331, Новосибирская область, с. Светлая Поляна, пер. Игутовой, 8
374	ГБУЗ НСО "Болотнинская ЦРБ" Новочебулинский ФАП	633330, Новосибирская область, д. Новая Чебула, ул. Школьная, 22
375	ГБУЗ НСО "Венгеровская ЦРБ"	632240, Новосибирская область, с. Венгерово, ул. Ленина, 89
376	ГБУЗ НСО "Венгеровская ЦРБ"	632240, Новосибирская область, с. Венгерово, ул. Ленина, 91
377	ГБУЗ НСО "Венгеровская ЦРБ"	632240, Новосибирская область, с. Венгерово, ул. Ленина, 89а
378	ГБУЗ НСО "Венгеровская ЦРБ" Детская поликлиника	632240, Новосибирская область, с. Венгерово, ул. Краснопартизанская, 64
379	ГБУЗ НСО "Венгеровская ЦРБ"	632240, Новосибирская область, с. Венгерово, ул. Воровского, 66
380	ГБУЗ НСО "Венгеровская ЦРБ"	632240, Новосибирская область, с. Венгерово, ул. Ленина, 89
381	ГБУЗ НСО "Венгеровская ЦРБ" 2-Сибирцевская амбулатория	632264, Новосибирская область, с. Сибирцево 2-е, ул. Партизанская, 24
382	ГБУЗ НСО "Венгеровская ЦРБ" Вознесенский ФАП	632244, Новосибирская область, с. Вознесенка, ул. Советская, 40
383	ГБУЗ НСО "Венгеровская ЦРБ" Воробьевский ФАП	632254, Новосибирская область, с. Воробьи, ул. Центральная, 3
384	ГБУЗ НСО "Венгеровская ЦРБ" Зареченский ФАП	632246, Новосибирская область, с. Заречье, ул. Юбилейная, 9Б
385	ГБУЗ НСО "Венгеровская ЦРБ" Зыковский ФАП	632258, Новосибирская область, п. Зыково, ул. Садовая, 6 кв.2
386	ГБУЗ НСО "Венгеровская ЦРБ" Игнатьевский ФАП	632249, Новосибирская область, д. Игнатьевка, ул. Центральная, 7 кв.2
387	ГБУЗ НСО "Венгеровская ЦРБ" Ключевской ФАП	632260, Новосибирская область, с. Ключевая, ул. Колхозная, 2 кв.1

№ п/п	Наименование медицинской организации	Адрес месторасположения
1	2	3
388	ГБУЗ НСО "Венгеровская ЦРБ" Красноярский ФАП	632261, Новосибирская область, д. Красноярка, ул. Набережная, 21а
389	ГБУЗ НСО "Венгеровская ЦРБ" Малининский ФАП	632244, Новосибирская область, д. Малинино, ул. Школьная, 20
390	ГБУЗ НСО "Венгеровская ЦРБ" Мариинский ФАП	632263, Новосибирская область, д. Мариинка, ул. Заводская, 4
391	ГБУЗ НСО "Венгеровская ЦРБ" Меньшиковский ФАП	632251, Новосибирская область, с. Меньшиково, ул. Школьная, 2Б
392	ГБУЗ НСО "Венгеровская ЦРБ" Мининский ФАП	632266, Новосибирская область, с. Минино, ул. Центральная, 51
393	ГБУЗ НСО "Венгеровская ЦРБ" Новокуликовский ФАП	632269, Новосибирская область, с. Новые Кулики, ул. Центральная, 23 кв.1
394	ГБУЗ НСО "Венгеровская ЦРБ" Ночинский ФАП	632260, Новосибирская область, д. Ночка, ул. Набережная, 6
395	ГБУЗ НСО "Венгеровская ЦРБ" Орловский ФАП	632260, Новосибирская область, д. Орлово, ул. Центральная, 47
396	ГБУЗ НСО "Венгеровская ЦРБ" Павловский ФАП	632255, Новосибирская область, с. Павлово, ул. Площадь, 3
397	ГБУЗ НСО "Венгеровская ЦРБ" 1-Петропавловский ФАП	632261, Новосибирская область, с. 1-Петропавловка, ул. Юбилейная, 10
398	ГБУЗ НСО "Венгеровская ЦРБ" 2-Петропавловский ФАП	632253, Новосибирская область, с. 2-Петропавловка, ул. Барбашева, 34
399	ГБУЗ НСО "Венгеровская ЦРБ" Селиклинский ФАП	632245, Новосибирская область, д. Селикла, ул. Школьная, 21
400	ГБУЗ НСО "Венгеровская ЦРБ" 1-Сибирцевский ФАП	632248, Новосибирская область, с. 1-Сибирцево, ул. Центральная, 3
401	ГБУЗ НСО "Венгеровская ЦРБ" Старотартасский ФАП	632240, Новосибирская область, д. Старый Тартасс, ул. Школьная, 15а
402	ГБУЗ НСО "Венгеровская ЦРБ" Туруновский ФАП	632242, Новосибирская область, с. Туруновка, ул. Данилова, 50
403	ГБУЗ НСО "Венгеровская ЦРБ" Урезский ФАП	632263, Новосибирская область, с. Урез, ул. Зеленая, 2
404	ГБУЗ НСО "Венгеровская ЦРБ" Усть-Изесский ФАП	632268, Новосибирская область, с. Усть-Изес, ул. Светлая, 3
405	ГБУЗ НСО "Венгеровская ЦРБ" Усть-Ламенский ФАП	632243, Новосибирская область, с. Усть-Ламенка, ул. Центральная, 13а
406	ГБУЗ НСО "Венгеровская ЦРБ" Чаргаринский ФАП	632250, Новосибирская область, д. Чаргары, ул. Школьная, 3

№ п/п	Наименование медицинской организации	Адрес месторасположения
1	2	3
407	ГБУЗ НСО "Венгеровская ЦРБ" Шипицинский ФАП	632265, Новосибирская область, с. Шипицино, ул. Пионерская, 30 кв.2
408	ГБУЗ НСО "Доволенская ЦРБ" Безноговский ФАП	632475, Новосибирская область, с. Безногое, ул. Мира, 33
409	ГБУЗ НСО "Доволенская ЦРБ" Брянский ФАП	632477, Новосибирская область, п. Брянский, ул. Иванова, 9
410	ГБУЗ НСО "Доволенская ЦРБ" Волчанский ФАП	632453, Новосибирская область, с. Волчанка, ул. Центральная, 1
411	ГБУЗ НСО "Доволенская ЦРБ" Даниловский ФАП	632473, Новосибирская область, п. Даниловская Ферма, ул. Центральная, 16
412	ГБУЗ НСО "Доволенская ЦРБ" Дружнинский ФАП	632456, Новосибирская область, п. Дружный, ул. Баганская, 14 кв.2
413	ГБУЗ НСО "Доволенская ЦРБ" Ильинский ФАП	632456, Новосибирская область, с. Ильинка, ул. Ленина, 83 Б
414	ГБУЗ НСО "Доволенская ЦРБ" Индерский ФАП	632474, Новосибирская область, с. Индерь, ул. Новая, 24 Б
415	ГБУЗ НСО "Доволенская ЦРБ" Каревский ФАП	632454, Новосибирская область, п. Каревский, ул. Первомайская, 20 кв.2
416	ГБУЗ НСО "Доволенская ЦРБ" Комендантский ФАП	632457, Новосибирская область, д. Комендантка, ул. Набережная, 7 А
417	ГБУЗ НСО "Доволенская ЦРБ" Красногривенский ФАП	632473, Новосибирская область, п. Красная Грива, ул. Набережная, 8
418	ГБУЗ НСО "Доволенская ЦРБ" Кротовский ФАП	632472, Новосибирская область, д. Кротово, ул. Партизанская, 13
419	ГБУЗ НСО "Доволенская ЦРБ" Плехановский ФАП	632453, Новосибирская область, д. Плеханово, ул. Полтавская, 7
420	ГБУЗ НСО "Доволенская ЦРБ" Покровский ФАП	632450, Новосибирская область, с. Покровка, ул. Покровская, 26 кв.1
421	ГБУЗ НСО "Доволенская ЦРБ" Сарыбалыкский ФАП	632473, Новосибирская область, д. Сарыбалык, ул. Набережная, б/н
422	ГБУЗ НСО "Доволенская ЦРБ" Согорнский ФАП	632477, Новосибирская область, с. Согорное, ул. Островского, 21
423	ГБУЗ НСО "Доволенская ЦРБ" Солонцовский ФАП	632473, Новосибирская область, п. Солонцовый, ул. Заречная, 7
424	ГБУЗ НСО "Доволенская ЦРБ" Суздальский ФАП	632457, Новосибирская область, с. Суздалка, ул. Партизанская, 2 А
425	ГБУЗ НСО "Доволенская ЦРБ" Травнинский ФАП	632461, Новосибирская область, с. Травное, ул. Юбилейная, 42
426	ГБУЗ НСО "Доволенская ЦРБ" Шагальский ФАП	632452, Новосибирская область, с. Шагалка, ул. Шилова, 17

№ п/п	Наименование медицинской организации	Адрес месторасположения
1	2	3
427	ГБУЗ НСО "Доволенская ЦРБ" Ярковский ФАП	632472, Новосибирская область, с. Ярки, ул. Садовая, 10 А
428	ГБУЗ НСО "Доволенская ЦРБ" Баганский ФАП	632461, Новосибирская область, п. Баган, ул. Школьная, 4 кв.3
429	ГБУЗ НСО "Доволенская ЦРБ" Утянская участковая больница	632470, Новосибирская область, с. Утянка, ул. Центральная, 48
430	ГБУЗ НСО "Доволенская ЦРБ" Баклушевская участковая больница	632454, Новосибирская область, с. Баклуши, ул. Гагарина, 3
431	ГБУЗ НСО "Доволенская ЦРБ" Комарьевская врачебная амбулатория	632475, Новосибирская область, с. Комарье, ул. Центральная, 48
432	ГБУЗ НСО "Здвинская ЦРБ" Лянинская участковая больница	632962, Новосибирская область, Здвинский район, с. Лянино, ул. Центральная, 31
433	ГБУЗ НСО "Здвинская ЦРБ" Верх-Каргатская участковая больница	632956, Новосибирская область, Здвинский район, с. Верх-Каргат, ул. Саратовская, 2а
434	ГБУЗ НСО "Здвинская ЦРБ" Сарыбалыкская врачебная амбулатория	632953, Новосибирская область, Здвинский район, с. Сарыбалык, ул. Новая, 7а
435	ГБУЗ НСО "Здвинская ЦРБ" Верх-Урюмская врачебная амбулатория	632960, Новосибирская область, Здвинский район, с. Верх-Урюм, ул. Больничная, 16
436	ГБУЗ НСО "Здвинская ЦРБ" Светленский ФАП	632951, Новосибирская область, Здвинский район, с. Светлое, ул. Центральная, 63
437	ГБУЗ НСО "Здвинская ЦРБ" Цветниковский ФАП	632959, Новосибирская область, Здвинский район, с. Цветники, ул. Центральная, 24
438	ГБУЗ НСО "Здвинская ЦРБ" Михайловский ФАП	632966, Новосибирская область, Здвинский район, с. Михайловка, ул. Урюмская, 38
439	ГБУЗ НСО "Здвинская ЦРБ" Нижнечулымский ФАП	632958, Новосибирская область, Здвинский район, с. Нижний Чулым, ул. Центральная, 9
440	ГБУЗ НСО "Здвинская ЦРБ" Алексеевский ФАП	632952, Новосибирская область, Здвинский район, с. Алексеевка, ул. Центральная, 33
441	ГБУЗ НСО "Здвинская ЦРБ" Березовский ФАП	632955, Новосибирская область, Здвинский район, с. Березовка, ул. Центральная, 9
442	ГБУЗ НСО "Здвинская ЦРБ" Нижнеурюмский ФАП	632963, Новосибирская область, Здвинский район, с. Нижний Урюм, ул. Центральная, 39

№ п/п	Наименование медицинской организации	Адрес месторасположения
1	2	3
443	ГБУЗ НСО "Здвинская ЦРБ" Бережковский ФАП	632956, Новосибирская область, Здвинский район, с. Бережки, ул. Береговая, 4
444	ГБУЗ НСО "Здвинская ЦРБ" Новороссийский ФАП	632965, Новосибирская область, Здвинский район, с. Новороссийское, ул. Центральная, 16а
445	ГБУЗ НСО "Здвинская ЦРБ" Чиченский ФАП	632951, Новосибирская область, Здвинский район, с. Чича, ул. Утюпина, 3
446	ГБУЗ НСО "Искитимская ЦГБ" Инфекционное отделение	633204, Новосибирская область, г. Искитим, Подгорный мкр, 17
447	ГБУЗ НСО "Искитимская ЦГБ" Поликлиника №2	633208, Новосибирская область, г. Искитим, Южный мкр, 66
448	ГБУЗ НСО "Искитимская ЦГБ" Противотуберкулезный диспансер	633204, Новосибирская область, г. Искитим, Подгорный мкр, 22
449	ГБУЗ НСО "Искитимская ЦГБ" Женская консультация	633203, Новосибирская область, г. Искитим, Индустриальный мкр, 34
450	ГБУЗ НСО "Искитимская ЦГБ" Поликлиника № 3	633205, Новосибирская область, г. Искитим, ул. Центральная, 13
451	ГБУЗ НСО "Искитимская ЦГБ" Лебедевская врачебная амбулатория	633226, Новосибирская область, Искитимский район, с. Лебедевка, пер. Котельный, 2А
452	ГБУЗ НСО "Искитимская ЦГБ" Новолоктевская врачебная амбулатория	633241, Новосибирская область, Искитимский район, с. Новолокти, ул. Советская, 2/1а
453	ГБУЗ НСО "Искитимская ЦГБ" ФАП с. Преображенка	633249, Новосибирская область, Искитимский район, с. Преображенка, ул. Мира, 4
454	ГБУЗ НСО "Искитимская ЦГБ" Стационар Степной УБ	633240, Новосибирская область, Искитимский район, п. Степной, ул. Первомайская, 7В
455	ГБУЗ НСО "Искитимская ЦГБ" Легостаевская участковая больница	633222, Новосибирская область, Искитимский район, с. Легостаево, ул. Новый Поселок, 16
456	ГБУЗ НСО "Искитимская ЦГБ" Быстровская участковая больница	633244, Новосибирская область, Искитимский район, с. Быстровка, ул. Больничная, 18А
457	ГБУЗ НСО "Искитимская ЦГБ" Евсинская участковая больница	633220, Новосибирская область, Искитимский район, ст. Евсино, ул. Рабочая, 9

№ п/п	Наименование медицинской организации	Адрес месторасположения
1	2	3
458	ГБУЗ НСО "Искитимская ЦГБ" Улыбинский ФАП	633248, Новосибирская область, Искитимский район, с. Улыбино, ул. Школьная, 11
459	ГБУЗ НСО "Искитимская ЦГБ" Первомайский ФАП	633248, Новосибирская область, Искитимский район, п. Первомайский, ул. Покрышкина, 4
460	ГБУЗ НСО "Искитимская ЦГБ" ФАП с. Мосты	633225, Новосибирская область, Искитимский район, с. Мосты, ул. Центральная, 29
461	ГБУЗ НСО "Карасукская ЦРБ"	632865, Новосибирская область, г. Карасук, ул. Тургенева, 88
462	ГБУЗ НСО "Карасукская ЦРБ" Амбулатория	632852, Новосибирская область, Карасукский район, с. Ирбизино, пер. Степной, 4
463	ГБУЗ НСО "Карасукская ЦРБ" Чернозерский ФАП	632856, Новосибирская область, Карасукский район, п. Чернозерка, ул. Центральная, 4, помещение 1
464	ГБУЗ НСО "Карасукская ЦРБ" Осиновский ФАП	632843, Новосибирская область, Карасукский район, п. Осиновка, ул. Весенняя, 5
465	ГБУЗ НСО "Карасукская ЦРБ" Троицкий ФАП	632842, Новосибирская область, Карасукский район, с. Троицкое, ул. Зеленая, 78г
466	ГБУЗ НСО "Карасукская ЦРБ" Морозовский ФАП	632857, Новосибирская область, Карасукский район, с. Морозовка, ул. Пушкина, 2
467	ГБУЗ НСО "Карасукская ЦРБ" Кучугурский ФАП	632858, Новосибирская область, Карасукский район, п. Кучугур, ул. Центральная, 6/1
468	ГБУЗ НСО "Карасукская ЦРБ" Астродымский ФАП	632842, Новосибирская область, Карасукский район, п. Астродым, ул. Озерная, 30б
469	ГБУЗ НСО "Карасукская ЦРБ" Студеновский ФАП	632844, Новосибирская область, Карасукский район, с. Студеное, ул. Центральная, 57в
470	ГБУЗ НСО "Карасукская ЦРБ" Карасартовский ФАП	632833, Новосибирская область, Карасукский район, аул Карасарт, ул. Центральная, 11

№ п/п	Наименование медицинской организации	Адрес месторасположения
1	2	3
471	ГБУЗ НСО "Карасукская ЦРБ" Токаревский ФАП	632831, Новосибирская область, Карасукский район, д. Токаревка, ул. Мира, 2
472	ГБУЗ НСО "Карасукская ЦРБ" Октябрьский ФАП	632835, Новосибирская область, Карасукский район, с. Октябрьское, ул. Комарова, 53а
473	ГБУЗ НСО "Карасукская ЦРБ" Михайловский ФАП	632833, Новосибирская область, Карасукский район, с. Михайловка , ул. Советская, 28
474	ГБУЗ НСО "Карасукская ЦРБ" Шейнфельдский ФАП	632844, Новосибирская область, Карасукский район, с. Шейнфельд, ул. Мира, 12а
475	ГБУЗ НСО "Карасукская ЦРБ" Беленский ФАП	632851, Новосибирская область, Карасукский район, с. Белое, ул. Пушкина, 9
476	ГБУЗ НСО "Карасукская ЦРБ" Рассказовский ФАП	632834, Новосибирская область, Карасукский район, с. Рассказово, ул. Школьная, 11в
477	ГБУЗ НСО "Карасукская ЦРБ" Шилово-Курьинский ФАП	632856, Новосибирская область, Карасукский район, с. Шилово-Курья, ул. Центральная, 25
478	ГБУЗ НСО "Карасукская ЦРБ" Демидовский ФАП	632844, Новосибирская область, Карасукский район, с. Демидовка, ул. Пушкина, 12а
479	ГБУЗ НСО "Карасукская ЦРБ" Нестеровский ФАП	632832, Новосибирская область, Карасукский район, д. Нестеровка, ул. Заречная, 10 помещение 2
480	ГБУЗ НСО "Карасукская ЦРБ" Новоивановская ФАП	632836, Новосибирская область, Карасукский район, д. Новоивановка, ул. Сиреневая, 37а
481	ГБУЗ НСО "Карасукская ЦРБ" Кукаринский ФАП	632854, Новосибирская область, Карасукский район, д. Кукарка, ул. Конторская, 22
482	ГБУЗ НСО "Карасукская ЦРБ" Поповский ФАП	632843, Новосибирская область, Карасукский район, п. Поповка, ул. Ленина, 47
483	ГБУЗ НСО "Карасукская ЦРБ" Александровский ФАП	632846, Новосибирская область, Карасукский район, п. Александровский, ул. Центральная, 27

№ п/п	Наименование медицинской организации	Адрес месторасположения
1	2	3
484	ГБУЗ НСО "Карасукская ЦРБ" Чернокурьинская амбулатория	632850, Новосибирская область, Карасукский район, с. Чернокурья, ул. Есенина, 1/3
485	ГБУЗ НСО "Карасукская ЦРБ" Анисимовский ФАП	632835, Новосибирская область, Карасукский район, с. Анисимовка, ул. Заречная, 30 помещение 2
486	ГБУЗ НСО "Карасукская ЦРБ" Озерно-Титовский ФАП	632842, Новосибирская область, Карасукский район, п. Озерное-Титово, ул. Заречная, 52
487	ГБУЗ НСО "Карасукская ЦРБ" Сорочинский ФАП	632841, Новосибирская область, Карасукский район, с. Сорочиха, ул. Зеленая, 3а
488	ГБУЗ НСО "Карасукская ЦРБ" Богословский ФАП	632845, Новосибирская область, Карасукский район, с. Богословка, ул. Школьная, 30б
489	ГБУЗ НСО "Карасукская ЦРБ" Хорошинская участковая больница	632831, Новосибирская область, Карасукский район, с. Хорошее, ул. Набережная, 19а
490	ГБУЗ НСО "Карасукская ЦРБ" Благодатский ФАП	632855, Новосибирская область, Карасукский район, с. Благодатное, ул. Набережная, 65
491	ГБУЗ НСО "Карасукская ЦРБ" Свободянский ФАП	632832, Новосибирская область, Карасукский район, п. Свободный Труд, ул. Молодежная, 16 помещение 2
492	ГБУЗ НСО "Карасукская ЦРБ" Нижнебаяновский ФАП	632857, Новосибирская область, Карасукский район, аул Нижнебаяновский, ул. Центральная, 13а
493	ГБУЗ НСО "Карасукская ЦРБ" Калиновский ФАП	632832, Новосибирская область, Карасукский район, с. Калиновка, ул. Школьная, 9
494	ГБУЗ НСО "Карасукская ЦРБ" Рождественский ФАП	632853, Новосибирская область, Карасукский район, п. Рождественский, пер. Березовый, 4
495	ГБУЗ НСО "Карасукская ЦРБ" Калачинский ФАП	632836, Новосибирская область, Карасукский район, с. Калачи, ул. Верхняя, 4 помещение 1
496	ГБУЗ НСО "Карасукская ЦРБ" Грамотинский ФАП	632832, Новосибирская область, Карасукский район, п. Грамотино, ул. Радужная, 1 помещение 1

№ п/п	Наименование медицинской организации	Адрес месторасположения
1	2	3
497	ГБУЗ НСО "Карасукская ЦРБ" Павловский ФАП	632837, Новосибирская область, Карасукский район, д. Павловка, ул. Молодежная, 24
498	ГБУЗ НСО "Карасукская ЦРБ" Ягодный ФАП	632864, Новосибирская область, Карасукский район, п. Ягодный, ул. Школьная, 4
499	ГБУЗ НСО "Карасукская ЦРБ" Новокарасукский ФАП	632844, Новосибирская область, Карасукский район, с. Новокарасук, ул. Южная, 2а
500	ГБУЗ НСО "Каргатская ЦРБ" Безлюдненский ФАП	632435, Новосибирская область, Каргатский район, п. Безлюдный, Березовая, 26
501	ГБУЗ НСО "Каргатская ЦРБ" Сапожковский ФАП	632439, Новосибирская область, Каргатский район, п. Сапожковский, Центральная, 25
502	ГБУЗ НСО "Каргатская ЦРБ" Набережненский ФАП	632435, Новосибирская область, Каргатский район, с. Набережное, Школьная, 6/4А
503	ГБУЗ НСО "Каргатская ЦРБ" Кольцовский ФАП	632430, Новосибирская область, Каргатский район, с. Кольцовка, Специалистов, 2а
504	ГБУЗ НСО "Каргатская ЦРБ" Суминская участковая больница	632431, Новосибирская область, Каргатский район, с. Сумы, Коммунистическая, 3
505	ГБУЗ НСО "Каргатская ЦРБ" Озёрская участковая больница	632433, Новосибирская область, Каргатский район, с. Мамонтовое, Центральная, 11
506	ГБУЗ НСО "Каргатская ЦРБ" Маршанская участковая больница	632437, Новосибирская область, Каргатский район, с. Маршанское, Центральная, 50
507	ГБУЗ НСО "Каргатская ЦРБ" Форпост-Каргатский ФАП	632411, Новосибирская область, Каргатский район, с. Форпост-Каргат, Школьная, 1
508	ГБУЗ НСО "Каргатская ЦРБ" Груздевский ФАП	632425, Новосибирская область, Каргатский район, д. Груздевка, Транспортная, 16
509	ГБУЗ НСО "Каргатская ЦРБ" Иванкинский ФАП	632437, Новосибирская область, Каргатский район, с. Иванкино, Центральная, 22
510	ГБУЗ НСО "Каргатская ЦРБ" Чернявский ФАП	632430, Новосибирская область, Каргатский район, п. Чернявский, Центральная, 5
511	ГБУЗ НСО "Каргатская ЦРБ" Третьяковский ФАП	632416, Новосибирская область, Каргатский район, п. Третьяковский, Центральная, 10
512	ГБУЗ НСО "Каргатская ЦРБ" Москвинский ФАП	632431, Новосибирская область, Каргатский район, п. Москвинка, Центральная, 26
513	ГБУЗ НСО "Каргатская ЦРБ" Лебедёвский ФАП	632416, Новосибирская область, Каргатский район, п. Лебедевский, Центральная, 24

№ п/п	Наименование медицинской организации	Адрес месторасположения
1	2	3
514	ГБУЗ НСО "Каргатская ЦРБ" Карганский ФАП	632416, Новосибирская область, Каргатский район, с. Карган, Юбилейная, 1
515	ГБУЗ НСО "Каргатская ЦРБ" Беркутовский ФАП	632435, Новосибирская область, Каргатский район, д. Беркуты, Покроводонская, 23
516	ГБУЗ НСО "Каргатская ЦРБ" Алабугинский ФАП	632432, Новосибирская область, Каргатский район, д. Алабуга, Тамбовская, 2
517	ГБУЗ НСО "Каргатская ЦРБ" Озерки 6-е ФАП	632434, Новосибирская область, Каргатский район, д. Озерки 6-е, Центральная, 26
518	ГБУЗ НСО "Каргатская ЦРБ" Старомихайловский ФАП	632434, Новосибирская область, Каргатский район, п. Старомихайловский, Центральная, 49
519	ГБУЗ НСО "Каргатская ЦРБ" Аткульский ФАП	632438, Новосибирская область, Каргатский район, с. Аткуль, Центральная, 1
520	ГБУЗ НСО "Каргатская ЦРБ" Мусинский ФАП	632413, Новосибирская область, Каргатский район, с. Мусы, Зеленая, 5
521	ГБУЗ НСО "Каргатская ЦРБ" Верх-Каргатский ФАП	632412, Новосибирская область, Каргатский район, с. Верх-Каргат, Центральная, 10б
522	ГБУЗ НСО "Каргатская ЦРБ" Теренинский ФАП	632411, Новосибирская область, Каргатский район, п. Теренино, Центральная, 38
523	ГБУЗ НСО "Каргатская ЦРБ" Первотроицкий ФАП	632415, Новосибирская область, Каргатский район, с. Первотроицк, Зеленая, 12а
524	ГБУЗ НСО "Каргатская ЦРБ" Усть-Суминский ФАП	632420, Новосибирская область, Каргатский район, с. Усть-Сумы, Озерная, 16
525	ГБУЗ НСО "Каргатская ЦРБ" Филинский ФАП	632416, Новосибирская область, Каргатский район, п. Филино, Центральная, 26
526	ГБУЗ НСО "Каргатская ЦРБ" Гавриловский ФАП	632435, Новосибирская область, Каргатский район, п. Гавриловка, Центральная, 24
527	ГБУЗ НСО "Колыванская ЦРБ" Пихтовская участковая больница	633171, Новосибирская область, Колыванский район, с. Пихтовка, ул. Крупской, 38а
528	ГБУЗ НСО "Колыванская ЦРБ" Северный ФАП	633171, Новосибирская область, Колыванский район, п. Северный, ул. Школьная, 1
529	ГБУЗ НСО "Колыванская ЦРБ" Юрт-Акбалыкский ФАП	633188, Новосибирская область, Колыванский район, д. Юрт-Акбалык, ул. Советская, 1
530	ГБУЗ НСО "Колыванская ЦРБ" Вьюнская врачебная амбулатория	633182, Новосибирская область, Колыванский район, с. Вьюны, ул. Советская, 22

№ п/п	Наименование медицинской организации	Адрес месторасположения
1	2	3
531	ГБУЗ НСО "Колыванская ЦРБ" Бобровичинский ФАП	633172, Новосибирская область, Колыванский район, с. Бобровичинск, ул. Центральная, 6 кв.1
532	ГБУЗ НСО "Колыванская ЦРБ" Скалинская врачебная амбулатория	633180, Новосибирская область, Колыванский район, с. Скала, ул. Чехова, 49
533	ГБУЗ НСО "Колыванская ЦРБ" Пономаревский ФАП	633175, Новосибирская область, Колыванский район, с. Пономаревка, ул. Береговая, 40а
534	ГБУЗ НСО "Колыванская ЦРБ" Юрт-Оринский ФАП	633180, Новосибирская область, Колыванский район, д. Юрт-Ора, ул. Горская, 8
535	ГБУЗ НСО "Колыванская ЦРБ" Новотырышкинская врачебная амбулатория	633167, Новосибирская область, Колыванский район, с. Новотырышкино, ул.Ленина, 19а
536	ГБУЗ НСО "Колыванская ЦРБ" Кандауровский ФАП	633185, Новосибирская область, Колыванский район, с. Кандаурово, ул. Советская, 7а
537	ГБУЗ НСО "Колыванская ЦРБ" Соколовский ФАП	633168, Новосибирская область, Колыванский район, с. Соколово, ул. Молодежная, 1д
538	ГБУЗ НСО "Колыванская ЦРБ" Южинский ФАП	633166, Новосибирская область, Колыванский район, д. Южино, ул. Школьная, 26
539	ГБУЗ НСО "Колыванская ЦРБ" Новотроикая врачебная амбулатория	633188, Новосибирская область, Колыванский район, с. Новотроицк, ул. Калинина, 18
540	ГБУЗ НСО "Колыванская ЦРБ" Калиниский ФАП	633192, Новосибирская область, Колыванский район, с. Боярка, ул. Ленина, 7б
541	ГБУЗ НСО "Колыванская ЦРБ" Амбинский ФАП	633180, Новосибирская область, Колыванский район, д. Амба, ул. Центральная, 25
542	ГБУЗ НСО "Колыванская ЦРБ" Лаптевский ФАП	633171, Новосибирская область, Колыванский район, д. Лаптевка, ул. Центральная, 13/1
543	ГБУЗ НСО "Колыванская ЦРБ" Таловский ФАП	633182, Новосибирская область, Колыванский район, д. Таловка, ул. Пролетарская, 13

№ п/п	Наименование медицинской организации	Адрес месторасположения
1	2	3
544	ГБУЗ НСО "Колыванская ЦРБ" Воробьевский ФАП	633167, Новосибирская область, Колыванский район, д. Воробьево, ул. Новая, 1В
545	ГБУЗ НСО "Колыванская ЦРБ" Фельдшерский пункт	633161, Новосибирская область, Колыванский район, р.п.Колывань, ул. Ленина, 123
546	ГБУЗ НСО "Колыванская ЦРБ" Королевский ФАП	633172, Новосибирская область, Колыванский район, с. Королевка, ул. Школьная, 22
547	ГБУЗ НСО "Колыванская ЦРБ" Мало-Черемшанский ФАП	633182, Новосибирская область, Колыванский район, с. Малая Черемшанка, ул. Садовая, 2
548	ГБУЗ НСО "Колыванская ЦРБ" Мало-Оёшинский ФАП	633168, Новосибирская область, Колыванский район, д. Малый Оёш, ул. Октябрьская, 9а
549	ГБУЗ НСО "Колыванская ЦРБ" Тропинский ФАП	633192, Новосибирская область, Колыванский район, с. Тропино, ул. Зеленая, 10а
550	ГБУЗ НСО "Колыванская ЦРБ" Сидоровский ФАП	633166, Новосибирская область, Колыванский район, с. Сидоровка, ул. Ленина, 23а
551	ГБУЗ НСО "Коченевская ЦРБ" Чикская участковая больница	632662, Новосибирская область, Коченевский район, р.п. Чик, ул. Павлика Морозова, 4
552	ГБУЗ НСО "Коченевская ЦРБ" Прокудская врачебная амбулатория	632660, Новосибирская область, Коченевский район, с. Прокудское, ул. Новая, 10
553	ГБУЗ НСО "Коченевская ЦРБ" Поваренская врачебная амбулатория	632654, Новосибирская область, Коченевский район, с. Поваренка, ул. Строительная, 14
554	ГБУЗ НСО "Коченевская ЦРБ" Дупленская врачебная амбулатория	632610, Новосибирская область, Коченевский район, ст. Дупленская, ул. Молодежная, 1
555	ГБУЗ НСО "Коченевская ЦРБ" Леснополянская врачебная амбулатория	632620, Новосибирская область, Коченевский район, ст. Лесная Поляна, ул. Школьная, 7
556	ГБУЗ НСО "Коченевская ЦРБ" Новомихайловская врачебная амбулатория	632631, Новосибирская область, Коченевский район, с. Новомихайловка, ул. Центральная, 19

№ п/п	Наименование медицинской организации	Адрес месторасположения
1	2	3
557	ГБУЗ НСО "Коченевская ЦРБ" Кремлевская врачебная амбулатория	632634, Новосибирская область, Коченевский район, с. Новокремлевское, ул. Комарова, 10
558	ГБУЗ НСО "Коченевская ЦРБ" Целинная врачебная амбулатория	632653, Новосибирская область, Коченевский район, с. Целинное, ул. Северная, 43
559	ГБУЗ НСО "Коченевская ЦРБ" Шагаловская врачебная амбулатория	632632, Новосибирская область, Коченевский район, с. Шагалово, ул. Центральная, 10/3 корпус 2
560	ГБУЗ НСО "Коченевская ЦРБ" Антоновский ФАП	632654, Новосибирская область, Коченевский район, д. Антоновка, ул. Школьная, 5
561	ГБУЗ НСО "Коченевская ЦРБ" Бармашевский ФАП	632641, Новосибирская область, Коченевский район, п. Бармашево, ул. Центральная, 17 кв 2
562	ГБУЗ НСО "Коченевская ЦРБ" Верх-Карасукский ФАП	632652, Новосибирская область, Коченевский район, с. Казанка, ул. Весенняя, 1
563	ГБУЗ НСО "Коченевская ЦРБ" Ермиловский ФАП	632631, Новосибирская область, Коченевский район, д. Ермиловка, ул. Школьная, 2 кв1
564	ГБУЗ НСО "Коченевская ЦРБ" Комихинский ФАП	632654, Новосибирская область, Коченевский район, п. Комихинский, ул. Раздольная, 12а
565	ГБУЗ НСО "Коченевская ЦРБ" Лесной ФАП	632652, Новосибирская область, Коченевский район, п. Лесной, ул. Школьная, 1
566	ГБУЗ НСО "Коченевская ЦРБ" Масловский ФАП	632650, Новосибирская область, Коченевский район, с. Маслово, ул. Центральная, 10
567	ГБУЗ НСО "Коченевская ЦРБ" Ольшанский ФАП	632620, Новосибирская область, Коченевский район, п. Ольшанский, ул. Средняя, 5 кв 2
568	ГБУЗ НСО "Коченевская ЦРБ" Студенкинский ФАП	632631, Новосибирская область, Коченевский район, д. Студенкино, ул. Лесная, 11 кв 2
569	ГБУЗ НСО "Коченевская ЦРБ" Дружнинский ФАП	632641, Новосибирская область, Коченевский район, п. Дружный, ул. Центральная, 2

№ п/п	Наименование медицинской организации	Адрес месторасположения
1	2	3
570	ГБУЗ НСО "Коченевская ЦРБ" Казаковский ФАП	632632, Новосибирская область, Коченевский район, д. Казаково, ул. Центральная, 6/1
571	ГБУЗ НСО "Коченевская ЦРБ" Козловский ФАП	632650, Новосибирская область, Коченевский район, д. Козлово, ул. Центральная, 12/1
572	ГБУЗ НСО "Коченевская ЦРБ" Крохалевский ФАП	632661, Новосибирская область, Коченевский район, д. Крохалевка, ул. Мира, 36
573	ГБУЗ НСО "Коченевская ЦРБ" Мирнинский ФАП	632641, Новосибирская область, Коченевский район, п. Мирный, ул. Школьная, 17
574	ГБУЗ НСО "Коченевская ЦРБ" Майский ФАП	632650, Новосибирская область, Коченевский район, п. Майский, ул. Трудовая, 5
575	ГБУЗ НСО "Коченевская ЦРБ" Новорощинский ФАП	632635, Новосибирская область, Коченевский район, п. Новорощинский, ул. Сибирская, 8
576	ГБУЗ НСО "Коченевская ЦРБ" Улькинский ФАП	632640, Новосибирская область, Коченевский район, д. Новотрубное, ул. Центральная, 21 кв 2
577	ГБУЗ НСО "Коченевская ЦРБ" Сартаковский ФАП	632620, Новосибирская область, Коченевский район, с. Сартаково, ул. Школьная, 2а
578	ГБУЗ НСО "Коченевская ЦРБ" Федосовский ФАП	632632, Новосибирская область, Коченевский район, д. Федосово, ул. Центральная, 1/1 корп 3
579	ГБУЗ НСО "Коченевская ЦРБ" Белобородовский ФАП	632640, Новосибирская область, Коченевский район, д. Белобородово, ул. Новая, 8/2
580	ГБУЗ НСО "Коченевская ЦРБ" Буньковский ФАП	632660, Новосибирская область, Коченевский район, с. Буньково, ул. Молодежная, 25
581	ГБУЗ НСО "Коченевская ЦРБ" Вахрушевский ФАП	632633, Новосибирская область, Коченевский район, д. Вахрушево, ул. Искринская, 2 кв1
582	ГБУЗ НСО "Коченевская ЦРБ" Катковский ФАП	632661, Новосибирская область, Коченевский район, с. Катково, ул. Лесная, 1

№ п/п	Наименование медицинской организации	Адрес месторасположения
1	2	3
583	ГБУЗ НСО "Коченевская ЦРБ" Светловский ФАП	632664, Новосибирская область, Коченевский район, п. Светлый, ул. Центральная, 9а
584	ГБУЗ НСО "Коченевская ЦРБ" Троицкий ФАП	632640, Новосибирская область, Коченевский район, д. Троицк, ул. Новая, 10
585	ГБУЗ НСО "Коченевская ЦРБ" Крутологовский ФАП	632633, Новосибирская область, Коченевский район, с. Крутологово, ул. Школьная, 4
586	ГБУЗ НСО "Коченевская ЦРБ" Овчинниковский ФАП	632635, Новосибирская область, Коченевский район, д. Овчинниково, ул. Советская, 14д
587	ГБУЗ НСО "Коченевская ЦРБ" Речниковский ФАП	632665, Новосибирская область, Коченевский район, п. Речник, ул. Садовая, 1а
588	ГБУЗ НСО "Коченевская ЦРБ" Федосихинский ФАП	632652, Новосибирская область, Коченевский район, с. Федосиха, ул. Клубная, 12
589	ГБУЗ НСО "Коченевская ЦРБ" Чистопольский ФАП	632663, Новосибирская область, Коченевский район, с. Чистополье, ул. Центральная, 15
590	ГБУЗ НСО "Краснозерская ЦРБ"	632944, Новосибирская область, Краснозерский район, с. Зубково, ул. Центральная, 65
591	ГБУЗ НСО "Краснозерская ЦРБ" Коневская врачебная амбулатория	632933, Новосибирская область, Краснозерский район, с. Конево, ул. Дмитрия Пахомова, 4а
592	ГБУЗ НСО "Краснозерская ЦРБ" Лобинская врачебная амбулатория	632940, Новосибирская область, Краснозерский район, с. Лобино, ул. Москва, 15а
593	ГБУЗ НСО "Краснозерская ЦРБ" Петропавловская врачебная амбулатория	632925, Новосибирская область, Краснозерский район, с. Петропавловка, ул. Тобольская, 31
594	ГБУЗ НСО "Краснозерская ЦРБ" Аксенихинский ФАП	632941, Новосибирская область, Краснозерский район, с. Аксениха, ул. Ленина, 3а
595	ГБУЗ НСО "Краснозерская ЦРБ" Беспятовский ФАП	632913, Новосибирская область, Краснозерский район, п. Беспятый, ул. Центральная, 6а

№ п/п	Наименование медицинской организации	Адрес месторасположения
1	2	3
596	ГБУЗ НСО "Краснозерская ЦРБ" Ганинский ФАП	632941, Новосибирская область, Краснозерский район, п. Ганино, ул. Ганинская, 20
597	ГБУЗ НСО "Краснозерская ЦРБ" Гербаевский ФАП	632927, Новосибирская область, Краснозерский район, с. Гербаево, ул. Новая, 17
598	ГБУЗ НСО "Краснозерская ЦРБ" Голубинский ФАП	632921, Новосибирская область, Краснозерский район, п. Голубинский, ул. Центральная, 69
599	ГБУЗ НСО "Краснозерская ЦРБ" Заготзерновский ФАП	632921, Новосибирская область, Краснозерский район, с. Половинное, ул. Малининская, 59
600	ГБУЗ НСО "Краснозерская ЦРБ" Зеленорощенский ФАП	632924, Новосибирская область, Краснозерский район, п. Зеленая Роща, ул. Мира, 11
601	ГБУЗ НСО "Краснозерская ЦРБ" Зуевский ФАП	632923, Новосибирская область, Краснозерский район, п. Зуевский, ул. Зуевская, 32
602	ГБУЗ НСО "Краснозерская ЦРБ" Казанакский ФАП	632932, Новосибирская область, Краснозерский район, с. Казанак, ул. Краснозерская, 19
603	ГБУЗ НСО "Краснозерская ЦРБ" Кайгородский ФАП	632901, Новосибирская область, Краснозерский район, п. Кайгородский, ул. Центральная, 40б
604	ГБУЗ НСО "Краснозерская ЦРБ" Колыбельский ФАП	632912, Новосибирская область, Краснозерский район, с. Колыбелька, ул. Центральная, 11
605	ГБУЗ НСО "Краснозерская ЦРБ" Курьинский ФАП	632924, Новосибирская область, Краснозерский район, п. Курьинский, ул. Почтовая, 6
606	ГБУЗ НСО "Краснозерская ЦРБ" Ленинградский ФАП	632932, Новосибирская область, Краснозерский район, п. Ленинградский, ул. Новая, 2
607	ГБУЗ НСО "Краснозерская ЦРБ" Локтенский ФАП	632911, Новосибирская область, Краснозерский район, с. Локтенок, ул. Центральная, 4
608	ГБУЗ НСО "Краснозерская ЦРБ" Лотошанский ФАП	632935, Новосибирская область, Краснозерский район, с. Лотошное, ул. Лазорская, 25а

№ п/п	Наименование медицинской организации	Адрес месторасположения
1	2	3
609	ГБУЗ НСО "Краснозерская ЦРБ" Луговской ФАП	632930, Новосибирская область, Краснозерский район, п. Луговой, ул. Краснозерская, 32
610	ГБУЗ НСО "Краснозерская ЦРБ" Майский ФАП	632913, Новосибирская область, Краснозерский район, с. Майское, ул. Новая, 9
611	ГБУЗ НСО "Краснозерская ЦРБ" Мохнатологовский ФАП	632926, Новосибирская область, Краснозерский район, с. Мохнатый Лог, ул. Производственная, 5
612	ГБУЗ НСО "Краснозерская ЦРБ" Нижне-Черемошинский ФАП	632946, Новосибирская область, Краснозерский район, с. Нижнечеремошное, ул. Октябрьская, 32
613	ГБУЗ НСО "Краснозерская ЦРБ" Ново-Баганенский ФАП	632945, Новосибирская область, Краснозерский район, п. Новый Баганенок, ул. Партизанская, 7
614	ГБУЗ НСО "Краснозерская ЦРБ" Новопокровский ФАП	632934, Новосибирская область, Краснозерский район, п. Новопокровский, ул. Рощинская, 21
615	ГБУЗ НСО "Краснозерская ЦРБ" Октябрьский ФАП	632924, Новосибирская область, Краснозерский район, п. Октябрьский, ул. Советская, 25
616	ГБУЗ НСО "Краснозерская ЦРБ" Орехово-Логовский ФАП	632923, Новосибирская область, Краснозерский район, с. Орехов Лог, ул. Ленина, 16
617	ГБУЗ НСО "Краснозерская ЦРБ" Осинниковский ФАП	632945, Новосибирская область, Краснозерский район, п. Осинниковский, ул. Осинниковская, 24
618	ГБУЗ НСО "Краснозерская ЦРБ" Полойский ФАП	632931, Новосибирская область, Краснозерский район, с. Полойка, ул. Советская, 54б
619	ГБУЗ НСО "Краснозерская ЦРБ" Рямской ФАП	632934, Новосибирская область, Краснозерский район, п. Рямской, ул. Центральная, 2
620	ГБУЗ НСО "Краснозерская ЦРБ" Садовский ФАП	632922, Новосибирская область, Краснозерский район, п. Садовый, ул. Почтовая, 10
621	ГБУЗ НСО "Краснозерская ЦРБ" Светловский ФАП	632934, Новосибирская область, Краснозерский район, с. Светлое, ул. Привокзальная, 7

№ п/п	Наименование медицинской организации	Адрес месторасположения
1	2	3
622	ГБУЗ НСО "Краснозерская ЦРБ" Степной ФАП	632922, Новосибирская область, Краснозерский район, п. Степной, ул. Школьная, 13
623	ГБУЗ НСО "Краснозерская ЦРБ" Ульяновский ФАП	632942, Новосибирская область, Краснозерский район, с. Ульяновка, ул. Зеленорощенская, 7
624	ГБУЗ НСО "Краснозерская ЦРБ" Урожайный ФАП	632922, Новосибирская область, Краснозерский район, п. Урожайный, ул. Центральная, 16
625	ГБУЗ НСО "Краснозерская ЦРБ" Успенский ФАП	632927, Новосибирская область, Краснозерский район, п. Успенский Зубковского сельсовета, ул. Комсомольская, 25
626	ГБУЗ НСО "Краснозерская ЦРБ" Краснохуторской ФАП	632901, Новосибирская область, Краснозерский район, п. Красный Хутор, ул. Краснохуторская, 59
627	ГБУЗ НСО "Краснозерская ЦРБ" ФАП ст. Зубково	632943, Новосибирская область, Краснозерский район, Ст. Зубково, ул. Новая, 21
628	ГБУЗ НСО "Краснозерская ЦРБ" Успенский ФАП	632944, Новосибирская область, Краснозерский район, п. Успенский Кайгородского сельсовета, ул. Рязань, 32
629	ГБУЗ НСО "Краснозерская ЦРБ" Фрунзенский ФАП	632926, Новосибирская область, Краснозерский район, с. Мохнатый Лог, ул. Карасукская, 15
630	ГБУЗ НСО "Краснозерская ЦРБ" Хабаровский ФАП	632921, Новосибирская область, Краснозерский район, п. Хабаровский, ул. Школьная, 8
631	ГБУЗ НСО "Краснозерская ЦРБ" Целинный ФАП	632922, Новосибирская область, Краснозерский район, п. Целинный, ул. Школьная, 6а
632	ГБУЗ НСО "Краснозерская ЦРБ" Чернаковский ФАП	632913, Новосибирская область, Краснозерский район, с. Чернаки, ул. Центральная, 2а
633	ГБУЗ НСО "Куйбышевская ЦРБ" Наркологический диспансер	632382, Новосибирская область, Куйбышевский район, г. Куйбышев, ул. Закраевского, 64
634	ГБУЗ НСО "Куйбышевская ЦРБ" Противотуберкулезный диспансер	632383, Новосибирская область, Куйбышевский район, г. Куйбышев, ул. Садовое кольцо, 4

№ п/п	Наименование медицинской организации	Адрес месторасположения
1	2	3
635	ГБУЗ НСО "Куйбышевская ЦРБ" Детская поликлиника	632385, Новосибирская область, Куйбышевский район, г. Куйбышев, квартал 2, 2
636	ГБУЗ НСО "Куйбышевская ЦРБ" Скорая помощь	632383, Новосибирская область, Куйбышевский район, г. Куйбышев, ул. 1ая Красноармейская, 111
637	ГБУЗ НСО "Куйбышевская ЦРБ" Гжатская участковая больница	632372, Новосибирская область, Куйбышевский район, с. Гжатск, ул. Центральная, 149
638	ГБУЗ НСО "Куйбышевская ЦРБ" Новоичинская участковая больница	632354, Новосибирская область, Куйбышевский район, с. Новоичинское, ул. Центральная, 15
639	ГБУЗ НСО "Куйбышевская ЦРБ" Чумаковская участковая больница	632364, Новосибирская область, Куйбышевский район, с. Чумаково, ул. Костюкова, 1
640	ГБУЗ НСО "Куйбышевская ЦРБ" Абрамовский ФАП	632352, Новосибирская область, Куйбышевский район, с. Абрамово, ул. Береговая, 11
641	ГБУЗ НСО "Куйбышевская ЦРБ" Старогребенщиковский ФАП	632352, Новосибирская область, Куйбышевский район, с. Старогребенщиково, ул. Центральная, 23
642	ГБУЗ НСО "Куйбышевская ЦРБ" Мангазерский ФАП	632352, Новосибирская область, Куйбышевский район, с. Мангазерка, ул. Озерная, 2
643	ГБУЗ НСО "Куйбышевская ЦРБ" Осинцевский ФАП	632352, Новосибирская область, Куйбышевский район, с. Осинцево, ул. Первомайская, 24
644	ГБУЗ НСО "Куйбышевская ЦРБ" Балманский ФАП	632365, Новосибирская область, Куйбышевский район, с. Балман, ул. Центральная , 49
645	ГБУЗ НСО "Куйбышевская ЦРБ" Булатовский ФАП	632353, Новосибирская область, Куйбышевский район, с. Булатово, ул. Озерная, 26
646	ГБУЗ НСО "Куйбышевская ЦРБ" ОмьскийФАП	632353, Новосибирская область, Куйбышевский район, аул Омь, ул. Береговая, 9
647	ГБУЗ НСО "Куйбышевская ЦРБ" Верх-Ичинский ФАП	632373, Новосибирская область, Куйбышевский район, с Верх-Ича, ул Поселковая, 2

№ п/п	Наименование медицинской организации	Адрес месторасположения
1	2	3
648	ГБУЗ НСО "Куйбышевская ЦРБ" Михайловский ФАП	632373, Новосибирская область, Куйбышевский район, д. Михайловка 1-я, ул. Озерная, 22
649	ГБУЗ НСО "Куйбышевская ЦРБ" Ярковский ФАП	632373, Новосибирская область, Куйбышевский район, д. Ярково, ул. Зеленая, 1
650	ГБУЗ НСО "Куйбышевская ЦРБ" Веснянский ФАП	632356, Новосибирская область, Куйбышевский район, с. Веснянка, ул. Центральная, 4
651	ГБУЗ НСО "Куйбышевская ЦРБ" Мирновский ФАП	632373, Новосибирская область, Куйбышевский район, п. Мирный, ул. Зеленая, 19
652	ГБУЗ НСО "Куйбышевская ЦРБ" Степановский ФАП	632372, Новосибирская область, Куйбышевский район, д. Степановка, ул. Степная, 7-2
653	ГБУЗ НСО "Куйбышевская ЦРБ" Бергульский ФАП	632371, Новосибирская область, Куйбышевский район, Аул-Бергуль, ул. Тукая, 28
654	ГБУЗ НСО "Куйбышевская ЦРБ" Октябрьский ФАП	632351, Новосибирская область, Куйбышевский район, с. Нагорное, ул. Рабочая, 9д
655	ГБУЗ НСО "Куйбышевская ЦРБ" ПомельцевскийФАП	632369, Новосибирская область, Куйбышевский район, с. Помельцево, ул. Центральная, 26
656	ГБУЗ НСО "Куйбышевская ЦРБ" Камский ФАП	632375, Новосибирская область, Куйбышевский район, с. Кама, ул. МТС, 8а
657	ГБУЗ НСО "Куйбышевская ЦРБ" Михайловский -2 ФАП	632375, Новосибирская область, Куйбышевский район, с. Михайловка-2, ул. Лесная, 21
658	ГБУЗ НСО "Куйбышевская ЦРБ" Шагирский ФАП	632375, Новосибирская область, Куйбышевский район, аул Шагир, ул. Школьная, 20-1
659	ГБУЗ НСО "Куйбышевская ЦРБ" Комсомольский ФАП	632370, Новосибирская область, Куйбышевский район, п. Комсомольский, ул. Новая, 3
660	ГБУЗ НСО "Куйбышевская ЦРБ" Ивушкинский ФАП	632370, Новосибирская область, Куйбышевский район, д. Ивушка, ул. Центральная , 10

№ п/п	Наименование медицинской организации	Адрес месторасположения
1	2	3
661	ГБУЗ НСО "Куйбышевская ЦРБ" Малининский ФАП	632387, Новосибирская область, Куйбышевский район, с. Малинино, ул. Береговая, 4а
662	ГБУЗ НСО "Куйбышевская ЦРБ" Михайловский ФАП	632366, Новосибирская область, Куйбышевский район, с. Михайловка, ул. Заимская, 2
663	ГБУЗ НСО "Куйбышевская ЦРБ" Медведскинский ФАП	632354, Новосибирская область, Куйбышевский район, с. Медведкино, ул. Широкая, 9-3
664	ГБУЗ НСО "Куйбышевская ЦРБ" Отрадненский ФАП	632360, Новосибирская область, Куйбышевский район, с. Отрадненское, ул. Центральная , 26
665	ГБУЗ НСО "Куйбышевская ЦРБ" Патрушевский ФАП	632360, Новосибирская область, Куйбышевский район, с. Патрушево, ул. Патрушевская, 51 б
666	ГБУЗ НСО "Куйбышевская ЦРБ" Кондуслинский ФАП	632359, Новосибирская область, Куйбышевский район, с. Кондусла, ул. Советская, 1-2
667	ГБУЗ НСО "Куйбышевская ЦРБ" Дмитриевский ФАП	632359, Новосибирская область, Куйбышевский район, с. Дмитриевский, ул. Дмитриевская, 8-1
668	ГБУЗ НСО "Куйбышевская ЦРБ" Красновский ФАП	632359, Новосибирская область, Куйбышевский район, д. Красновка, ул. Красновская, 24
669	ГБУЗ НСО "Куйбышевская ЦРБ" Осиновский ФАП	632368, Новосибирская область, Куйбышевский район, д. Осиново, ул. Школьная, 8
670	ГБУЗ НСО "Куйбышевская ЦРБ" Кульчинский ФАП	632367, Новосибирская область, Куйбышевский район, с. Кульча, ул. Зеленая, 19
671	ГБУЗ НСО "Куйбышевская ЦРБ" Сергинский ФАП	632358, Новосибирская область, Куйбышевский район, с. Сергино, пер. Центральный, 3
672	ГБУЗ НСО "Куйбышевская ЦРБ" Анганский ФАП	632376, Новосибирская область, Куйбышевский район, с. Анган, ул. Озерная, 29
673	ГБУЗ НСО "Куйбышевская ЦРБ" ЕлизаветинскийФАП	632364, Новосибирская область, Куйбышевский район, д. Елизаветинка, ул. Центральная, 37

№ п/п	Наименование медицинской организации	Адрес месторасположения
1	2	3
674	ГБУЗ НСО "Куйбышевская ЦРБ" Андреевский ФАП	632364, Новосибирская область, Куйбышевский район, д. Андреевка, ул. Кривая, 12
675	ГБУЗ НСО "Куйбышевская ЦРБ" Горбуновский ФАП	632362, Новосибирская область, Куйбышевский район, с. Горбуново, ул. Рабочая, 10а
676	ГБУЗ НСО "Куйбышевская ЦРБ" Константиновский ФАП	632363, Новосибирская область, Куйбышевский район, д. Константиновка, ул. Центральная , 38
677	ГБУЗ НСО "Куйбышевская ЦРБ" Зоновский ФАП	632355, Новосибирская область, Куйбышевский район, с. Зоново, ул. Новая, 59
678	ГБУЗ НСО "Купинская ЦРБ" Лукошинский ФАП	632762, Новосибирская область, Купинский район, с. Лукошино, ул. Центральная, 30
679	ГБУЗ НСО "Купинская ЦРБ" Чаинский ФАП	632741, Новосибирская область, Купинский район, с. Чаинка, ул. Школьная, 17б
680	ГБУЗ НСО "Купинская ЦРБ" Новорозинский ФАП	632742, Новосибирская область, Купинский район, д. Новорозино, ул. Набережная, 10
681	ГБУЗ НСО "Купинская ЦРБ" Рождественский ФАП	632765, Новосибирская область, Купинский район, с. Рождественка, ул. Южная, 70
682	ГБУЗ НСО "Купинская ЦРБ" Зятьковский ФАП	632756, Новосибирская область, Купинский район, с. Зятьковка, ул. Центральная, 53
683	ГБУЗ НСО "Купинская ЦРБ" Мальковский ФАП	632741, Новосибирская область, Купинский район, д. Мальково, ул. Школьная, 19б
684	ГБУЗ НСО "Купинская ЦРБ" Веселокутовский ФАП	632754, Новосибирская область, Купинский район, д. Веселый Кут, ул. Центральная, 19
685	ГБУЗ НСО "Купинская ЦРБ" Тюменковский ФАП	632743, Новосибирская область, Купинский район, д. Тюменка, ул. Центральная, 41
686	ГБУЗ НСО "Кыштовская ЦРБ" Верх-Майзасская участковая больница	632285, Новосибирская область, Кыштовский район, с. Верх-Майзас, ул. Нарымская, 30
687	ГБУЗ НСО "Кыштовская ЦРБ" Верх-Таркская участковая больница	632293, Новосибирская область, Кыштовский район, с. Верх-Тарка, ул. Волкова, 67
688	ГБУЗ НСО "Кыштовская ЦРБ" Сергеевская участковая больница	632273, Новосибирская область, Кыштовский район, с. Сергеевка, ул. Зеленая, 2
689	ГБУЗ НСО "Кыштовская ЦРБ" Бакейский ФАП	632273, Новосибирская область, Кыштовский район, д. Бакейка, ул. Центральная, 3

№ п/п	Наименование медицинской организации	Адрес месторасположения
1	2	3
690	ГБУЗ НСО "Кыштовская ЦРБ" Бочкаревский ФАП	632284, Новосибирская область, Кыштовский район, с. Бочкаревка, ул. Центральная, 22
691	ГБУЗ НСО "Кыштовская ЦРБ" Коровинский ФАП	632290, Новосибирская область, Кыштовский район, д. Коровинка, ул. Трудовая, 28
692	ГБУЗ НСО "Кыштовская ЦРБ" Ново-Майзасский ФАП	632290, Новосибирская область, Кыштовский район, д. Новый Майзас, ул. Центральная, 44
693	ГБУЗ НСО "Кыштовская ЦРБ" Вараксинский ФАП	632295, Новосибирская область, Кыштовский район, с. Вараксино, ул. Зеленая, 19
694	ГБУЗ НСО "Кыштовская ЦРБ" Крутихинский ФАП	632287, Новосибирская область, Кыштовский район, с. Крутиха, ул. Центральная, 43
695	ГБУЗ НСО "Кыштовская ЦРБ" Березовский ФАП	632286, Новосибирская область, Кыштовский район, с. Березовка, ул. Центральная, 5
696	ГБУЗ НСО "Кыштовская ЦРБ" Чернаковский ФАП	632292, Новосибирская область, Кыштовский район, с. Чернаковка, ул. Кулябинская, 23
697	ГБУЗ НСО "Кыштовская ЦРБ" Малоскирлинский ФАП	632277, Новосибирская область, Кыштовский район, д. Малая Скирла, ул. Горская, 30
698	ГБУЗ НСО "Кыштовская ЦРБ" Сушзаводской ФАП	632270, Новосибирская область, Кыштовский район, с. Кыштовка, ул. Юрченко, 13
699	ГБУЗ НСО "Кыштовская ЦРБ" Усманский ФАП	632271, Новосибирская область, Кыштовский район, д. Усманка, ул. Школьная, 29
700	ГБУЗ НСО "Кыштовская ЦРБ" Заливинский ФАП	632296, Новосибирская область, Кыштовский район, д. Заливино, ул. Центральная, 26
701	ГБУЗ НСО "Кыштовская ЦРБ" Орловский ФАП	632282, Новосибирская область, Кыштовский район, д. Орловка, ул. Центральная, 13
702	ГБУЗ НСО "Кыштовская ЦРБ" Чеки-Аульский ФАП	632295, Новосибирская область, Кыштовский район, д. Чеки-Аул, ул. М.Горького, 5

№ п/п	Наименование медицинской организации	Адрес месторасположения
1	2	3
703	ГБУЗ НСО "Кыштовская ЦРБ" Николаевский ФАП	632286, Новосибирская область, Кыштовский район, д. Николаевка, ул. Зеленая, 28-2
704	ГБУЗ НСО "Кыштовская ЦРБ" Вятский ФАП	632271, Новосибирская область, Кыштовский район, д. Вятка, ул. Центральная, 29
705	ГБУЗ НСО "Кыштовская ЦРБ" Пахомовский ФАП	632271, Новосибирская область, Кыштовский район, д. Пахомово, ул. Соловьева, 26
706	ГБУЗ НСО "Кыштовская ЦРБ" Малокрасноярский ФАП	632277, Новосибирская область, Кыштовский район, с. Малокрасноярка, ул. Школьная, 5
707	ГБУЗ НСО "Кыштовская ЦРБ" Верх-Чекинский ФАП	632280, Новосибирская область, Кыштовский район, д. Верх-Чекино, ул. Центральная, 13
708	ГБУЗ НСО "Кыштовская ЦРБ" Гавриловский ФАП	632280, Новосибирская область, Кыштовский район, д. Гавриловка, ул. Центральная, 4
709	ГБУЗ НСО "Кыштовская ЦРБ" Ереминский ФАП	632275, Новосибирская область, Кыштовский район, д. Еремино, ул. Центральная, 41
710	ГБУЗ НСО "Кыштовская ЦРБ" Межовский ФАП	632294, Новосибирская область, Кыштовский район, д. Межовка, ул. Новый Строй, 16
711	ГБУЗ НСО "Кыштовская ЦРБ" Новочекинский ФАП	632274, Новосибирская область, Кыштовский район, с. Новоложниково, ул. Зеленая, 20
712	ГБУЗ НСО "Кыштовская ЦРБ" Воскресенский ФАП	632273, Новосибирская область, Кыштовский район, д. Воскресенка, ул. Центральная, 23\1
713	ГБУЗ НСО "Кыштовская ЦРБ" Комаровский ФАП	632291, Новосибирская область, Кыштовский район, д. Комаровка, ул. Центральная, 27
714	ГБУЗ НСО "Кыштовская ЦРБ" Кулябинский ФАП	632291, Новосибирская область, Кыштовский район, д. Куляба, ул. Центральная, 40
715	ГБУЗ НСО "Кыштовская ЦРБ" Большереченский ФАП	632276, Новосибирская область, Кыштовский район, с. Большеречье, ул. Центральная, 15

№ п/п	Наименование медицинской организации	Адрес месторасположения
1	2	3
716	ГБУЗ НСО "Кыштовская ЦРБ" Черновский ФАП	632281, Новосибирская область, Кыштовский район, с. Черновка, ул. Центральная, 24
717	ГБУЗ НСО "Кыштовская ЦРБ" Колбасинский ФАП	632283, Новосибирская область, Кыштовский район, д. Колбаса, ул. Центральная, 22
718	ГБУЗ НСО "Кыштовская ЦРБ" Камышенский ФАП	632288, Новосибирская область, Кыштовский район, д. Камышенка, ул. Центральная, 60
719	ГБУЗ НСО "Линевская районная больница" Стационар	633216, Новосибирская область, Искитимский район, р.п. Линево, ул. Весенняя, 6
720	ГБУЗ НСО "Линевская районная больница" Административный корпус	633216, Новосибирская область, Искитимский район, р.п. Линево, ул. Весенняя, 6
721	ГБУЗ НСО "Линевская районная больница"	633216, Новосибирская область, Искитимский район, п. Керамкомбинат, ул. Школьная, 10а
722	ГБУЗ НСО "Линевская районная больница"	633224, Новосибирская область, Искитимский район, р.п. Листвянский, ул. Шахматова, 13
723	ГБУЗ НСО "Линевская районная больница"	633215, Новосибирская область, Искитимский район, с. Белово, ул. Центральная, 32
724	ГБУЗ НСО "Линевская районная больница"	633221, Новосибирская область, Искитимский район, с. Гусельниково, ул. Центральная, 11
725	ГБУЗ НСО "Линевская районная больница"	633215, Новосибирская область, Искитимский район, д. Девкино, ул. Центральная, 12
726	ГБУЗ НСО "Линевская районная больница"	633220, Новосибирская область, Искитимский район, д. Евсино, ул. Центральная, 14
727	ГБУЗ НСО "Линевская районная больница"	633220, Новосибирская область, Искитимский район, д. Ургун, ул. Киселевская, 4 корпус 1
728	ГБУЗ НСО "Маслянинская ЦРБ" Мамоновский ФАП	633590, Новосибирская область, Маслянинский район, с. Мамоново, ул. Гагарина, 5

№ п/п	Наименование медицинской организации	Адрес месторасположения
1	2	3
729	ГБУЗ НСО "Маслянинская ЦРБ" Егорьевская участковая больница	633582, Новосибирская область, Маслянинский район, с. Егорьевское, ул. Лесная, 7
730	ГБУЗ НСО "Маслянинская ЦРБ" Березовский ФАП	633574, Новосибирская область, Маслянинский район, с. Березово, ул. Почтовая, 19
731	ГБУЗ НСО "Маслянинская ЦРБ" Пайвинский ФАП	633571, Новосибирская область, Маслянинский район, с. Пайвино, ул. Школьная, 11
732	ГБУЗ НСО "Маслянинская ЦРБ" Пеньковский ФАП	633572, Новосибирская область, Маслянинский район, с. Пеньково, ул. Центральная, 19
733	ГБУЗ НСО "Маслянинская ЦРБ" Чупинский ФАП	633579, Новосибирская область, Маслянинский район, д. Чупино, ул. Центральная, 18
734	ГБУЗ НСО "Маслянинская ЦРБ" Больше-Изыракский ФАП	633575, Новосибирская область, Маслянинский район, с. Большой Изырак, ул. Садовая, 4
735	ГБУЗ НСО "Маслянинская ЦРБ" Дресвянский ФАП	633593, Новосибирская область, Маслянинский район, д. Дресвянка, ул. Центральная, 28
736	ГБУЗ НСО "Маслянинская ЦРБ" Чудиновский ФАП	633595, Новосибирская область, Маслянинский район, п. Чудиново, ул. Центральная, 13
737	ГБУЗ НСО "Маслянинская ЦРБ" Мало-Томский ФАП	633591, Новосибирская область, Маслянинский район, д. Малая Томка, ул. Центральная, 33
738	ГБУЗ НСО "Маслянинская ЦРБ" Верх-Иковский ФАП	633576, Новосибирская область, Маслянинский район, д. Верх Ики, ул. Пролетарская, 1
739	ГБУЗ НСО "Маслянинская ЦРБ" Бажинский ФАП	633578, Новосибирская область, Маслянинский район, с. Бажинск, ул. Советская, 2\1
740	ГБУЗ НСО "Маслянинская ЦРБ" Суенгинский ФАП	633581, Новосибирская область, Маслянинский район, с. Суенга, ул. Центральная, 25
741	ГБУЗ НСО "Маслянинская ЦРБ" Елбанский ФАП	633592, Новосибирская область, Маслянинский район, с. Елбань, ул. Садовая, 6

№ п/п	Наименование медицинской организации	Адрес месторасположения
1	2	3
742	ГБУЗ НСО "Маслянинская ЦРБ" Прямской ФАП	633572, Новосибирская область, Маслянинский район, д. Прямское , ул. Центральная, 34а
743	ГБУЗ НСО "Маслянинская ЦРБ" Барсуковский ФАП	633573, Новосибирская область, Маслянинский район, д. Барсуково, ул. Центральная, 40\1
744	ГБУЗ НСО "Маслянинская ЦРБ" Жерновский ФАП	633594, Новосибирская область, Маслянинский район, д. Жерновка, ул. Центральная, 2а
745	ГБУЗ НСО "Маслянинская ЦРБ" Дубровский ФАП	633583, Новосибирская область, Маслянинский район, с. Дубровка, ул. Школьная, 5
746	ГБУЗ НСО "Маслянинская ЦРБ" Борковский ФАП	633577, Новосибирская область, Маслянинский район, с. Борково, пер. Школьный, 2
747	ГБУЗ НСО "Маслянинская ЦРБ" Петропавловский ФАП	633572, Новосибирская область, Маслянинский район, д. Петропавловка, ул. Центральная, 14
748	ГБУЗ НСО "Маслянинская ЦРБ" Петеневский ФАП	633583, Новосибирская область, Маслянинский район, д. Петени, ул. Центральная, 16
749	ГБУЗ НСО "Маслянинская ЦРБ" Серебренниковский ФАП	633580, Новосибирская область, Маслянинский район, д. Серебренниково, ул. Центральная, 16\2
750	ГБУЗ НСО "Маслянинская ЦРБ" Никоновский ФАП	633573, Новосибирская область, Маслянинский район, с. Никоново, ул. Советская, 20
751	ГБУЗ НСО "Мошковская ЦРБ"	633150, Новосибирская область, Мошковский район, р.п. Станционно-Ояшинский, Коммунистическая, 45
752	ГБУЗ НСО "Мошковская ЦРБ" Участковая больница с. Ташара	633156, Новосибирская область, Мошковский район, с. Ташара, ул. Трудовая, 10
753	ГБУЗ НСО "Мошковская ЦРБ" Врачебная амбулатория с. Белоярка	633147, Новосибирская область, Мошковский район, с. Белоярка, ул. Строителей, 19
754	ГБУЗ НСО "Мошковская ЦРБ" Врачебная амбулатория с. Дубровино	633146, Новосибирская область, Мошковский район, с. Дубровино, ул. Лесная, 1а

№ п/п	Наименование медицинской организации	Адрес месторасположения
1	2	3
755	ГБУЗ НСО "Мошковская ЦРБ" Врачебная амбулатория с. Октябрьский	633137, Новосибирская область, Мошковский район, п. Октябрьский, ул. Октябрьская, 26
756	ГБУЗ НСО "Мошковская ЦРБ" ФАП Балта	633159, Новосибирская область, Мошковский район, с. Балта, ул. Школьная, 2
757	ГБУЗ НСО "Мошковская ЦРБ" ФАП Барлак	633138, Новосибирская область, Мошковский район, с. Барлак, ул. Центральная, 27\1
758	ГБУЗ НСО "Мошковская ЦРБ" ФАП Барлакский	633120, Новосибирская область, Мошковский район, п. Барлакский, ул. Центральная, 46\1
759	ГБУЗ НСО "Мошковская ЦРБ" ФАП Бурлиха	633159, Новосибирская область, Мошковский район, с. Бурлиха, ул. Лесная, 56
760	ГБУЗ НСО "Мошковская ЦРБ" ФАП Верх-Балта	633151, Новосибирская область, Мошковский район, с. Верх-Балта, пер. Почтовый, 18
761	ГБУЗ НСО "Мошковская ЦРБ" ФАП Вороново	633150, Новосибирская область, Мошковский район, с. Вороново, ул. Центральная, 37
762	ГБУЗ НСО "Мошковская ЦРБ" ФАП Горный	633141, Новосибирская область, Мошковский район, п. Горный, ул. Центральная, 9
763	ГБУЗ НСО "Мошковская ЦРБ" ФАП Елтышево	633152, Новосибирская область, Мошковский район, с. Елтышево, ул. Нарымская, 3
764	ГБУЗ НСО "Мошковская ЦРБ" ФАП Емельяновский	633120, Новосибирская область, Мошковский район, п. Емельяновский, ул. Зеленая, 1
765	ГБУЗ НСО "Мошковская ЦРБ" ФАП Кайлы	633153, Новосибирская область, Мошковский район, с. Кайлы, ул. Советская, 22
766	ГБУЗ НСО "Мошковская ЦРБ" ФАП Кошево	633120, Новосибирская область, Мошковский район, с. Кошево, ул. Школьная, 4
767	ГБУЗ НСО "Мошковская ЦРБ" ФАП Красногорский	633144, Новосибирская область, Мошковский район, п. Красногорский, ул. Школьная, 9

№ п/п	Наименование медицинской организации	Адрес месторасположения
1	2	3
768	ГБУЗ НСО "Мошковская ЦРБ" ФАП Кузнецовка	633144, Новосибирская область, Мошковский район, с. Кузнецовка, ул. Садовая, 58
769	ГБУЗ НСО "Мошковская ЦРБ" ФАП Локти	633137, Новосибирская область, Мошковский район, с. Локти, ул. Школьная, 1
770	ГБУЗ НСО "Мошковская ЦРБ" ФАП Мотково	633127, Новосибирская область, Мошковский район, с. Мотково, ул. Школьная, 17
771	ГБУЗ НСО "Мошковская ЦРБ" ФАП Мошнино	633131, Новосибирская область, Мошковский район, с. Мошнино, ул. Весенняя,
772	ГБУЗ НСО "Мошковская ЦРБ" ФАП Новомошковское	633141, Новосибирская область, Мошковский район, с. Новомошковское, ул. Коммунальная, 4
773	ГБУЗ НСО "Мошковская ЦРБ" ФАП Обской	633145, Новосибирская область, Мошковский район, п. Обской, ул. Советская, 2\2
774	ГБУЗ НСО "Мошковская ЦРБ" ФАП Октяборьский	633137, Новосибирская область, Мошковский район, п. Октябрьский, ул. Советская , 2\3
775	ГБУЗ НСО "Мошковская ЦРБ" ФАП Орск	633139, Новосибирская область, Мошковский район, с. Орск, ул. Центральная, 2
776	ГБУЗ НСО "Мошковская ЦРБ" ФАП Радуга	633157, Новосибирская область, Мошковский район, с. Радуга, ул. Ключевская, 19
777	ГБУЗ НСО "Мошковская ЦРБ" ФАП Сарапулка	633126, Новосибирская область, Мошковский район, с. Сарапулка, ул. Зеленая, 2
778	ГБУЗ НСО "Мошковская ЦРБ" ФАП Сарачевка	633156, Новосибирская область, Мошковский район, с. Сарачевка, ул. Передняя, 7
779	ГБУЗ НСО "Мошковская ЦРБ" ФАП Смоленский	633139, Новосибирская область, Мошковский район, п. Смоленский, ул. Победы, 16
780	ГБУЗ НСО "Мошковская ЦРБ" ФАП Томилово	633128, Новосибирская область, Мошковский район, с. Томилово, ул. Школьная, 8

№ п/п	Наименование медицинской организации	Адрес месторасположения
1	2	3
781	ГБУЗ НСО "Мошковская ЦРБ" ФАП Умрева	633155, Новосибирская область, Мошковский район, с. Умрева, ул. Восточная, 18а
782	ГБУЗ НСО "Мошковская ЦРБ" ФАП Успенка	633146, Новосибирская область, Мошковский район, с. Успенка, ул. Зеленая, 1
783	ГБУЗ НСО "Мошковская ЦРБ" ФАП Участок-Балта	633149, Новосибирская область, Мошковский район, с. Участок-Балта, ул. Кирова, 27
784	ГБУЗ НСО "Мошковская ЦРБ" ФАП Широкий Яр	633158, Новосибирская область, Мошковский район, с. Широкий Яр, ул. Гагарина, 14
785	ГБУЗ НСО "Мошковская ЦРБ" ФАП Новый Порос	633142, Новосибирская область, Мошковский район, с. Новый Порос, ул. Школьная, 11
786	ГБУЗ НСО "Обская ЦГБ" Административный корпус	633102, Новосибирская область, г. Обь, ул. ЖКО Аэропорта, 26/2
787	ГБУЗ НСО "Обская ЦГБ" Акушерско-гинекологическое отделение круглосуточного стационара	633102, Новосибирская область, г. Обь, ул. Железнодорожная , 7, корп. 1
788	ГБУЗ НСО "Обская ЦГБ" Детская поликлиника	633102, Новосибирская область, г. Обь, ул. Чкалова, 44а
789	ГБУЗ НСО "Обская ЦГБ" Здание педиатрического стационара	633102, Новосибирская область, г. Обь, ул. Чехова, 1
790	ГБУЗ НСО "Обская ЦГБ" Поликлиника № 1	633102, Новосибирская область, г. Обь, ул. Калинина, 25
791	ГБУЗ НСО "Обская ЦГБ" Поликлиника № 2	633102, Новосибирская область, г. Обь, ул. ЖКО Аэропорта, 28
792	ГБУЗ НСО "Обская ЦГБ" Туберкулезный кабинет	633102, Новосибирская область, г. Обь, ул. Железнодорожная, 5
793	ГБУЗ НСО "Обская ЦГБ" ФАП д. Алексеевка	630514, Новосибирская область, Новосибирский район, д. Алексеевка, ул. Майская, 12
794	ГБУЗ НСО "Обская ЦГБ" ФАП п. Красномайский	630101, Новосибирская область, Новосибирский район, п. Красномайский, ул. Железнодорожная, 1а

№ п/п	Наименование медицинской организации	Адрес месторасположения
1	2	3
795	ГБУЗ НСО "Обская ЦГБ" ФАП с. Красноглинное	630514, Новосибирская область, Новосибирский район, с. Красноглинное, ул. Мира, 22а
796	ГБУЗ НСО "Северная ЦРБ"	632072, Новосибирская область, Северный район, с. Верх-Красноярка, пер. Зеленый, 1
797	ГБУЗ НСО "Северная ЦРБ"	632084, Новосибирская область, Северный район, с. Биаза, ул. Бугаева, 90/1
798	ГБУЗ НСО "Северная ЦРБ"	632090, Новосибирская область, Северный район, с. Чуваши, ул. Школьная, 12
799	ГБУЗ НСО "Северная ЦРБ"	632091, Новосибирская область, Северный район, с. Коб-Кордон, ул. Набережная, 43а
800	ГБУЗ НСО "Северная ЦРБ"	632080, Новосибирская область, Северный район, с. Витинск, ул. Школьная, 20
801	ГБУЗ НСО "Северная ЦРБ"	632092, Новосибирская область, Северный район, с. Новотроицк, ул. Школьная, 1
802	ГБУЗ НСО "Северная ЦРБ"	632085, Новосибирская область, Северный район, с. Остяцк, ул. Центральная, 24
803	ГБУЗ НСО "Северная ЦРБ"	632071, Новосибирская область, Северный район, с. Гражданцево, ул. Набережная, 11
804	ГБУЗ НСО "Северная ЦРБ"	632087, Новосибирская область, Северный район, с. Бергуль, ул. Центральная, 53
805	ГБУЗ НСО "Северная ЦРБ"	632094, Новосибирская область, Северный район, с. Среднеичинский, ул. Центральная, 12
806	ГБУЗ НСО "Сузунская ЦРБ" Мышланский ФАП	633650, Новосибирская область, Сузунский район, с. Мышланка, ул. Советская, 43а
807	ГБУЗ НСО "Сузунская ЦРБ" Земледельческий ФАП	633653, Новосибирская область, Сузунский район, п. Земледелец, ул. Солнечная, 32
808	ГБУЗ НСО "Сузунская ЦРБ" Лесниковский ФАП	633612, Новосибирская область, Сузунский район, п. Лесниковский, ул. Ленина, 16а
809	ГБУЗ НСО "Сузунская ЦРБ" Бедринский ФАП	633631, Новосибирская область, Сузунский район, с. Бедрино, ул. Центральная, 18а
810	ГБУЗ НСО "Сузунская ЦРБ" Детская больница	633623, Новосибирская область, Сузунский район, р.п. Сузун, ул. Партизанская, 214
811	ГБУЗ НСО "Сузунская ЦРБ" Инфекционное отделение	633623, Новосибирская область, Сузунский район, р.п. Сузун, ул. Партизанская, 214в

№ п/п	Наименование медицинской организации	Адрес месторасположения
1	2	3
812	ГБУЗ НСО "Сузунская ЦРБ" Патологоанатомическое отделение	633623, Новосибирская область, Сузунский район, р.п. Сузун, ул. Партизанская, 214м
813	ГБУЗ НСО "Сузунская ЦРБ" Туберкулезное отделение	633623, Новосибирская область, Сузунский район, р.п. Сузун, ул. Партизанская, 213а
814	ГБУЗ НСО "Сузунская ЦРБ" Артамоновский ФАП	633635, Новосибирская область, Сузунский район, с. Артамоново, ул. Битковская, 34А
815	ГБУЗ НСО "Сузунская ЦРБ" Битковская врачебная амбулатория	633635, Новосибирская область, Сузунский район, с. Битки, ул. Советская, 57Б
816	ГБУЗ НСО "Сузунская ЦРБ" Бобровская участковая больница	633650, Новосибирская область, Сузунский район, с. Бобровка, пер. Болничный, 2
817	ГБУЗ НСО "Сузунская ЦРБ" Болтовская врачебная амбулатория	633631, Новосибирская область, Сузунский район, с. Болтово, ул. Зеленая, 1/1
818	ГБУЗ НСО "Сузунская ЦРБ" Верх-Сузунский ФАП	633611, Новосибирская область, Сузунский район, с. Верх-Сузун, ул. Мира, 10
819	ГБУЗ НСО "Сузунская ЦРБ" Заковряжинская участковая больница, поликлиника	633632, Новосибирская область, Сузунский район, с. Заковряжино, ул. Ленина, 2А
820	ГБУЗ НСО "Сузунская ЦРБ" Заковряжинская участковая больница, стационар	633632, Новосибирская область, Сузунский район, с. Заковряжино, ул. Ленина, 2А/1
821	ГБУЗ НСО "Сузунская ЦРБ" Зоринский ФАП	633654, Новосибирская область, Сузунский район, с. Зорино, ул. Центральная, 29
822	ГБУЗ НСО "Сузунская ЦРБ" Камышинский ФАП	633611, Новосибирская область, Сузунский район, д. Камышинка, ул. Центральная, 14
823	ГБУЗ НСО "Сузунская ЦРБ" Каргополовский ФАП	633654, Новосибирская область, Сузунский район, с. Каргополово, ул. Центральная, 33
	ГБУЗ НСО "Сузунская ЦРБ" Ключиковская врачебная амбулатория	633653, Новосибирская область, Сузунский район, с. Ключики, ул. Кирова, 63а
824	ГБУЗ НСО "Сузунская ЦРБ" Красно-Камешокский ФАП	633650, Новосибирская область, Сузунский район, п. Красный Камешок, ул. Боровая, 15

№ п/п	Наименование медицинской организации	Адрес месторасположения
1	2	3
825	ГБУЗ НСО "Сузунская ЦРБ" Мало-Крутишенский ФАП	633652, Новосибирская область, Сузунский район, д. Малая Крутишка, ул. Школьная, 6
826	ГБУЗ НСО "Сузунская ЦРБ" Малышевская врачебная амбулатория	633645, Новосибирская область, Сузунский район, с. Малышево, ул. Школьная, 12
827	ГБУЗ НСО "Сузунская ЦРБ" Маюровский ФАП	633636, Новосибирская область, Сузунский район, с. Маюрово, ул. Центральная, 15
828	ГБУЗ НСО "Сузунская ЦРБ" Меретская врачебная амбулатория	633612, Новосибирская область, Сузунский район, с. Мереть, ул. Школьная, 4
829	ГБУЗ НСО "Сузунская ЦРБ" Нечунаевский ФАП	633623, Новосибирская область, Сузунский район, н.п. Участок Нечунаевка, ул. Приозерная, 7
830	ГБУЗ НСО "Сузунская ЦРБ" Новостроевский ФАП	633623, Новосибирская область, Сузунский район, н.п. Участок Новостройка, ул. Центральная, 12
831	ГБУЗ НСО "Сузунская ЦРБ" Плосковский ФАП	633634, Новосибирская область, Сузунский район, с. Плоское, ул. Центральная, 13
832	ГБУЗ НСО "Сузунская ЦРБ" Поротниковский ФАП	633645, Новосибирская область, Сузунский район, д. Поротниково, ул. Молодежная, 28/1
833	ГБУЗ НСО "Сузунская ЦРБ" Рождественский ФАП	633636, Новосибирская область, Сузунский район, с. Рождественка, ул. Гагарина, 22/2
834	ГБУЗ НСО "Сузунская ЦРБ" Тарадановский ФАП	633654, Новосибирская область, Сузунский район, д. Тараданово, ул. Набережная, 10/2
835	ГБУЗ НСО "Сузунская ЦРБ" Татчихинский ФАП	633636, Новосибирская область, Сузунский район, д. Татчиха, ул. Мира, 20
836	ГБУЗ НСО "Сузунская ЦРБ" Федоровский ФАП	633633, Новосибирская область, Сузунский район, п. Федоровский, ул. Лесная, 29
837	ГБУЗ НСО "Сузунская ЦРБ" Харьковский ФАП	633635, Новосибирская область, Сузунский район, п. Харьковка, ул. Новая, 16а
838	ГБУЗ НСО "Сузунская ЦРБ" Холодновский ФАП	633633, Новосибирская область, Сузунский район, д. Холодное, ул. Центральная, 24А
839	ГБУЗ НСО "Сузунская ЦРБ" Шайдуровская врачебная амбулатория	633652, Новосибирская область, Сузунский район, с. Шайдурово, ул. Выглазова, 81

№ п/п	Наименование медицинской организации	Адрес месторасположения
1	2	3
840	ГБУЗ НСО "Сузунская ЦРБ" Шарчинская участковая больница	633634, Новосибирская область, Сузунский район, с. Шарчино, ул. Советская, 43
841	ГБУЗ НСО "Сузунская ЦРБ" Шигаевский ФАП	633635, Новосибирская область, Сузунский район, с. Шигаево, ул. Центральная, 18
842	ГБУЗ НСО "Сузунская ЦРБ" Шипуновская врачебная амбулатория	633613, Новосибирская область, Сузунский район, с. Шипуново, ул. Юбилейная, 19
843	ГБУЗ НСО "Сузунская ЦРБ" Шипуновский ФАП	633613, Новосибирская область, Сузунский район, п. Шипуновский, ул. Центральная, 31
844	ГБУЗ НСО "Татарская ЦРБ имени 70-летия НСО"	632122, Новосибирская область, Татарский район, г. Татарск, ул. Садовая, 107
845	ГБУЗ НСО "Татарская ЦРБ имени 70-летия НСО"	632122, Новосибирская область, Татарский район, г. Татарск, ул. Садовая, 107а
846	ГБУЗ НСО "Татарская ЦРБ имени 70-летия НСО"	632122, Новосибирская область, Татарский район, г. Татарск, ул. Садовая, 107б
847	ГБУЗ НСО "Татарская ЦРБ имени 70-летия НСО" Константиновская врачебная амбулатория	632144, Новосибирская область, Татарский район, с. Константиновка, ул. Ленина, 66-а
848	ГБУЗ НСО "Татарская ЦРБ имени 70-летия НСО" Увальская врачебная амбулатория	632133, Новосибирская область, Татарский район, с. Увальское, ул. Дачная, 2-а
849	ГБУЗ НСО "Татарская ЦРБ имени 70-летия НСО" Первомайская врачебная амбулатория	632102, Новосибирская область, Татарский район, с. Новопервомайское, ул. Гагарина, 6-а
850	ГБУЗ НСО "Татарская ЦРБ имени 70-летия НСО" Дмитриевская врачебная амбулатория	632100, Новосибирская область, Татарский район, с. Дмитриевка, ул. Центральная, 56
851	ГБУЗ НСО "Татарская ЦРБ имени 70-летия НСО" Казачемысская врачебная амбулатория	632113, Новосибирская область, Татарский район, с. Казачий Мыс, ул. Больничный, 3

№ п/п	Наименование медицинской организации	Адрес месторасположения
1	2	3
852	ГБУЗ НСО "Татарская ЦРБ имени 70-летия НСО" Новомихайловская врачебная амбулатория	632140, Новосибирская область, Татарский район, с. Новомихайловка, ул. Учительская, 1а, корпус 2
853	ГБУЗ НСО "Татарская ЦРБ имени 70-летия НСО" Кузнецовский ФАП	632102, Новосибирская область, Татарский район, д. Кузнецово, ул. Сухая, 21-а
854	ГБУЗ НСО "Татарская ЦРБ имени 70-летия НСО" Неудачинский ФАП	632103, Новосибирская область, Татарский район, с. Неудачино, ул. Центральная, 56
855	ГБУЗ НСО "Татарская ЦРБ имени 70-летия НСО" Платоновский ФАП	632102, Новосибирская область, Татарский район, д. Платоновка, ул. Школьная, 19
856	ГБУЗ НСО "Татарская ЦРБ имени 70-летия НСО" Варваровский ФАП	632105, Новосибирская область, Татарский район, д. Варваровка, ул. Зеленая, 13
857	ГБУЗ НСО "Татарская ЦРБ имени 70-летия НСО" Никулинский ФАП	632105, Новосибирская область, Татарский район, с. Никулино, ул. Северная, 13-а
858	ГБУЗ НСО "Татарская ЦРБ имени 70-летия НСО" Моховской ФАП	632105, Новосибирская область, Татарский район, д. Моховое, ул. Школьная, 2
859	ГБУЗ НСО "Татарская ЦРБ имени 70-летия НСО" Первоновотроицкий ФАП	632105, Новосибирская область, Татарский район, д. Новотроицк, ул. Центральная, 18а
860	ГБУЗ НСО "Татарская ЦРБ имени 70-летия НСО" Малостаринский ФАП	632145, Новосибирская область, Татарский район, д. Малая Старинка, ул. Центральная, 23/2
861	ГБУЗ НСО "Татарская ЦРБ имени 70-летия НСО" Николаевский ФАП	632145, Новосибирская область, Татарский район, с. Николаевка, ул. Ленина, 36
862	ГБУЗ НСО "Татарская ЦРБ имени 70-летия НСО" Орловский ФАП	632148, Новосибирская область, Татарский район, с. Орловка, ул. Молодежная, 19а
863	ГБУЗ НСО "Татарская ЦРБ имени 70-летия НСО" Воловский ФАП	632148, Новосибирская область, Татарский район, д. Волово, ул. Сибирская, 2
864	ГБУЗ НСО "Татарская ЦРБ имени 70-летия НСО" Камышенский ФАП	632148, Новосибирская область, Татарский район, д. Камышино, ул. Озерная, 17

№ п/п	Наименование медицинской организации	Адрес месторасположения
1	2	3
865	ГБУЗ НСО "Татарская ЦРБ имени 70-летия НСО" Городенский ФАП	632144, Новосибирская область, Татарский район, д. Городенка, ул. Рыбака, 11а
866	ГБУЗ НСО "Татарская ЦРБ имени 70-летия НСО" Лебяженский ФАП	632141, Новосибирская область, Татарский район, д. Лебяжье, ул. Зеленая, 6
867	ГБУЗ НСО "Татарская ЦРБ имени 70-летия НСО" Чернышевский ФАП	632115, Новосибирская область, Татарский район, п. Чернышевский, ул. Кооперативная, 1/1
868	ГБУЗ НСО "Татарская ЦРБ имени 70-летия НСО" Ваховский ФАП	632115, Новосибирская область, Татарский район, п. Ваховский, Школьная, 3-1
869	ГБУЗ НСО "Татарская ЦРБ имени 70-летия НСО" Успенский ФАП	632143, Новосибирская область, Татарский район, с. Успенка, ул. Союзная, 36
870	ГБУЗ НСО "Татарская ЦРБ имени 70-летия НСО" Зубовский ФАП	632146, Новосибирская область, Татарский район, с. Зубовка, ул. Ленина, 10в
871	ГБУЗ НСО "Татарская ЦРБ имени 70-летия НСО" 2-Степновский ФАП	632132, Новосибирская область, Татарский район, д. 2-я Степановка, ул. Центральная, 11
872	ГБУЗ НСО "Татарская ЦРБ имени 70-летия НСО" Малоермаковский ФАП	632110, Новосибирская область, Татарский район, д. Малый Ермак, ул. Березовая, 2а
873	ГБУЗ НСО "Татарская ЦРБ имени 70-летия НСО" Северотатарский ФАП	632115, Новосибирская область, Татарский район, с. Северотатарское, ул. Кооперативный, 2а
874	ГБУЗ НСО "Татарская ЦРБ имени 70-летия НСО" Первомихайловский ФАП	632116, Новосибирская область, Татарский район, д. Первомихайловка, ул. Гагарина, 1
875	ГБУЗ НСО "Татарская ЦРБ имени 70-летия НСО" Рождственский ФАП(С/Т)	632116, Новосибирская область, Татарский район, д. Рождественка, ул. Кооперативная, 28а
876	ГБУЗ НСО "Татарская ЦРБ имени 70-летия НСО" Безбоженский ФАП	632100, Новосибирская область, Татарский район, д. Безбожник, ул. Центральная, 20
877	ГБУЗ НСО "Татарская ЦРБ имени 70-летия НСО" Евгеньевский ФАП	632100, Новосибирская область, Татарский район, д. Евгеньевка, ул. Школьная, 6

№ п/п	Наименование медицинской организации	Адрес месторасположения
1	2	3
878	ГБУЗ НСО "Татарская ЦРБ имени 70-летия НСО" Ивановский ФАП	632147, Новосибирская область, Татарский район, д. Ивановка, ул. Железнодорожная, 5
879	ГБУЗ НСО "Татарская ЦРБ имени 70-летия НСО" Нововознесенский ФАП	632111, Новосибирская область, Татарский район, д. Нововознесенка, ул. Надежды, 26
880	ГБУЗ НСО "Татарская ЦРБ имени 70-летия НСО" Лопатинский ФАП	632101, Новосибирская область, Татарский район, с. Лопатино, ул. Центральная, 15
881	ГБУЗ НСО "Татарская ЦРБ имени 70-летия НСО" Кочневский ФАП	632112, Новосибирская область, Татарский район, с. Кочневка, ул. Зеленая, 69
882	ГБУЗ НСО "Татарская ЦРБ имени 70-летия НСО" Кабанский ФАП	632117, Новосибирская область, Татарский район, д. Кабанка, ул. Школьная, 4а
883	ГБУЗ НСО "Татарская ЦРБ имени 70-летия НСО" Красноярский ФАП	632118, Новосибирская область, Татарский район, с. Красноярка, ул. Центральная, 37
884	ГБУЗ НСО "Татарская ЦРБ имени 70-летия НСО" Киевский ФАП	632114, Новосибирская область, Татарский район, с. Киевка, ул. Гагарина, 36
885	ГБУЗ НСО "Татарская ЦРБ имени 70-летия НСО" Камбарский ФАП	632118, Новосибирская область, Татарский район, д. Камбар, ул. Центральная, 18а
886	ГБУЗ НСО "Татарская ЦРБ имени 70-летия НСО" Богдановский ФАП	632114, Новосибирская область, Татарский район, д. Богдановка, ул. Мира, 24
887	ГБУЗ НСО "Татарская ЦРБ имени 70-летия НСО" Чаны-Саканский ФАП	632111, Новосибирская область, Татарский район, д. Чаны-Сакан, ул. Центральная, 27
888	ГБУЗ НСО "Татарская ЦРБ имени 70-летия НСО" Новотроицкий ФАП	632111, Новосибирская область, Татарский район, с. 2-Новотроицк, ул. Центральная, 18а
889	ГБУЗ НСО "Татарская ЦРБ имени 70-летия НСО" Тайлаковский ФАП	632000, Новосибирская область, Татарский район, д. Тайлаково, ул. Озерная, 17
890	ГБУЗ НСО "Татарская ЦРБ имени 70-летия НСО" Новоалександровский ФАП	632142, Новосибирская область, Татарский район, д. Новоалександровка, ул. Горького, 46

№ п/п	Наименование медицинской организации	Адрес месторасположения
1	2	3
891	ГБУЗ НСО "Татарская ЦРБ имени 70-летия НСО" Казаткульский ФАП	632141, Новосибирская область, Татарский район, д. Казаткуль, ул. Мира, 3
892	ГБУЗ НСО "Татарская ЦРБ имени 70-летия НСО" Дубровинский ФАП	632147, Новосибирская область, Татарский район, д. Дубровино, ул. Кооперативная, 10
893	ГБУЗ НСО "Татарская ЦРБ имени 70-летия НСО" Мининский ФАП	632147, Новосибирская область, Татарский район, д. Минино, ул. Зеленая, 24
894	ГБУЗ НСО "Татарская ЦРБ имени 70-летия НСО" Новопокровский ФАП	632147, Новосибирская область, Татарский район, с. Новопокровка, ул. Центральная, 1
895	ГБУЗ НСО "Татарская ЦРБ имени 70-летия НСО" Рождественский ФАП (Ув)	632116, Новосибирская область, Татарский район, д. Рождественка, ул. Светлая, 10а
896	ГБУЗ НСО "Татарская ЦРБ имени 70-летия НСО" Зеленогривенский ФАП	632133, Новосибирская область, Татарский район, д. Зеленая Грива, ул. Центральная, 56
897	ГБУЗ НСО "Татарская ЦРБ имени 70-летия НСО" Чинявинский ФАП	632133, Новосибирская область, Татарский район, д. Чинявино, ул. Приозерная, 11а
898	ГБУЗ НСО "Татарская ЦРБ имени 70-летия НСО" Ускюльский ФАП	632132, Новосибирская область, Татарский район, с. Ускюль, ул. Центральная, 23
899	ГБУЗ НСО "Татарская ЦРБ имени 70-летия НСО" Воздвиженский ФАП	632132, Новосибирская область, Татарский район, д. Воздвиженка, ул. Школьная, 13а
900	ГБУЗ НСО "Татарская ЦРБ имени 70-летия НСО" Козловский ФАП	632110, Новосибирская область, Татарский район, с. Козловка, ул. Грязнова, 20а
901	ГБУЗ НСО "Татарская ЦРБ имени 70-летия НСО" Розентальский ФАП	632110, Новосибирская область, Татарский район, д. Розенталь, ул. Клубная, 13
902	ГБУЗ НСО "Убинская ЦРБ" Врачебная амбулатория Кожурлинская	632510, Новосибирская область, Убинский район, с. Кожурла, Трудовая, 9
903	ГБУЗ НСО "Убинская ЦРБ" Врачебная амбулатория Круглоозерная	632523, Новосибирская область, Убинский район, с. Круглоозерное, ул. Центральная, 74

№ п/п	Наименование медицинской организации	Адрес месторасположения
1	2	3
904	ГБУЗ НСО "Убинская ЦРБ" ФАП Александро-Невский	632533, Новосибирская область, Убинский район, с. Александро-Невское, ул. Школьная, 1
905	ГБУЗ НСО "Убинская ЦРБ" ФАП Асенкритовский	632521, Новосибирская область, Убинский район, д. Асенкритово, ул. Центральная, 38
906	ГБУЗ НСО "Убинская ЦРБ" ФАП Белоозерный	632533, Новосибирская область, Убинский район, п. Белоозерный, ул. Центральная, 21
907	ГБУЗ НСО "Убинская ЦРБ" ФАП Борисоглебский	632514, Новосибирская область, Убинский район, с. Борисоглебка, ул. им. Андреева, 26
908	ГБУЗ НСО "Убинская ЦРБ" ФАП Владимировский	632540, Новосибирская область, Убинский район, с. Владимировское, ул. Школьная, 2
909	ГБУЗ НСО "Убинская ЦРБ" ФАП Гандичевский	632523, Новосибирская область, Убинский район, д. Гандичи, ул. Озерная, 14
910	ГБУЗ НСО "Убинская ЦРБ" ФАП Ермолаевский	632526, Новосибирская область, Убинский район, с. Ермолаевка, ул. Школьная, 1
911	ГБУЗ НСО "Убинская ЦРБ" ФАП Каменский	632527, Новосибирская область, Убинский район, д. Каменка, ул. Центральная, 37
912	ГБУЗ НСО "Убинская ЦРБ" ФАП Кирилловский	632523, Новосибирская область, Убинский район, д. Кирилловка, ул. Рабочая, 2
913	ГБУЗ НСО "Убинская ЦРБ" ФАП Клубничный	632517, Новосибирская область, Убинский район, п. Клубничный, ул. Центральная, 11
914	ГБУЗ НСО "Убинская ЦРБ" ФАП Колмаковский	632532, Новосибирская область, Убинский район, с.Колмаково, ул. Центральная, 2
915	ГБУЗ НСО "Убинская ЦРБ" ФАП Крещенский - 1	632521, Новосибирская область, Убинский район, п. Крещенский, ул. Цветкова, 21
916	ГБУЗ НСО "Убинская ЦРБ" ФАП Крещенский - 2	632545, Новосибирская область, Убинский район, с. Крещенское, ул. Стеклянка, 11
917	ГБУЗ НСО "Убинская ЦРБ" ФАП Кундранский	632525, Новосибирская область, Убинский район, с. Кундран, ул. Сибирская, 47
918	ГБУЗ НСО "Убинская ЦРБ" ФАП Московский	632526, Новосибирская область, Убинский район, п. Московка, ул. Московская, 21
919	ГБУЗ НСО "Убинская ЦРБ" ФАП Николаевский	632533, Новосибирская область, Убинский район, п. Николаевка 2-ая, ул. Центральная, 21
920	ГБУЗ НСО "Убинская ЦРБ" ФАП Ново-Качемский	632540, Новосибирская область, Убинский район, п. Новая Качемка, ул. Центральная, 12

№ п/п	Наименование медицинской организации	Адрес месторасположения
1	2	3
921	ГБУЗ НСО "Убинская ЦРБ" ФАП Новогандичевский	632524, Новосибирская область, Убинский район, с. Новогандичево, ул. Зеленая, 2
922	ГБУЗ НСО "Убинская ЦРБ" ФАП Новодубровский	632544, Новосибирская область, Убинский район, с. Новодубровское, ул. Центральная, 37
923	ГБУЗ НСО "Убинская ЦРБ" ФАП Новоселовский	632532, Новосибирская область, Убинский район, с. Новоселово, ул. Майская, 16
924	ГБУЗ НСО "Убинская ЦРБ" ФАП Ново-Карапузовский	632533, Новосибирская область, Убинский район, п. Новый Карапуз, ул. Заречная, 9
925	ГБУЗ НСО "Убинская ЦРБ" ФАП Орловский - 1	632541, Новосибирская область, Убинский район, п. Орловка, ул. Орловская, 28
926	ГБУЗ НСО "Убинская ЦРБ" ФАП Орловский - 2	632541, Новосибирская область, Убинский район, с. Орловское, ул. Центральная, 26
927	ГБУЗ НСО "Убинская ЦРБ" ФАП Пешковский	632543, Новосибирская область, Убинский район, д. Пешково, ул. Центральная, 70
928	ГБУЗ НСО "Убинская ЦРБ" ФАП Подлесный	632514, Новосибирская область, Убинский район, п. Подлесный, ул. Центральная, 18
929	ГБУЗ НСО "Убинская ЦРБ" ФАП Раисинский	632527, Новосибирская область, Убинский район, с. Раисино, ул. Кирова, 88
930	ГБУЗ НСО "Убинская ЦРБ" ФАП Суходольский	632524, Новосибирская область, Убинский район, п. Суходолье, ул. Центральная, 7
931	ГБУЗ НСО "Убинская ЦРБ" ФАП Херсонский	632527, Новосибирская область, Убинский район, д. Херсонка, ул. Мира, 21
932	ГБУЗ НСО "Убинская ЦРБ" ФАП Черномысенский	632542, Новосибирская область, Убинский район, с. Черный Мыс, ул. Руднева, 27
933	ГБУЗ НСО "Усть-Таркская ЦРБ"	632160, Новосибирская область, Усть-Таркский район, с. Усть-Тарка, ул. Зеленая, 28/1
934	ГБУЗ НСО "Усть-Таркская ЦРБ"	632160, Новосибирская область, Усть-Таркский район, с. Усть-Тарка, ул. Зеленая, 28/2
935	ГБУЗ НСО "Усть-Таркская ЦРБ"	632160, Новосибирская область, Усть-Таркский район, с. Усть-Тарка, ул. Дзержинского, 18а
936	ГБУЗ НСО "Усть-Таркская ЦРБ"	632160, Новосибирская область, Усть-Таркский район, с. Усть-Тарка, ул. Дзержинского, 3

№ п/п	Наименование медицинской организации	Адрес месторасположения
1	2	3
937	ГБУЗ НСО "Усть-Таркская ЦРБ"	632160, Новосибирская область, Усть-Таркский район, с. Усть-Тарка, ул. Дзержинского, 15
938	ГБУЗ НСО "Усть-Таркская ЦРБ"	632160, Новосибирская область, Усть-Таркский район, с. Усть-Тарка, ул. О.Кошевого, 15
939	ГБУЗ НСО "Усть-Таркская ЦРБ"	632168, Новосибирская область, Усть-Таркский район, д. Богословка, ул. Зеленая, 22б
940	ГБУЗ НСО "Усть-Таркская ЦРБ"	632182, Новосибирская область, Усть-Таркский район, п. Октябрьский, ул. Школьная, 1
941	ГБУЗ НСО "Усть-Таркская ЦРБ"	632168, Новосибирская область, Усть-Таркский район, с. Дубровино, ул. Озерная, 12
942	ГБУЗ НСО "Усть-Таркская ЦРБ"	632182, Новосибирская область, Усть-Таркский район, п. Мирный, ул. Школьная, 4
943	ГБУЗ НСО "Усть-Таркская ЦРБ"	632182, Новосибирская область, Усть-Таркский район, д. Янабино, ул. Крестьянская, 4
944	ГБУЗ НСО "Усть-Таркская ЦРБ"	632163, Новосибирская область, Усть-Таркский район, с. Еланка, ул. Гагарина, 39а
945	ГБУЗ НСО "Усть-Таркская ЦРБ"	632163, Новосибирская область, Усть-Таркский район, д. Краснониколькск, ул. Московская, 10
946	ГБУЗ НСО "Усть-Таркская ЦРБ"	632163, Новосибирская область, Усть-Таркский район, д. Покровка, ул. Центральная, 6
947	ГБУЗ НСО "Усть-Таркская ЦРБ"	632163, Новосибирская область, Усть-Таркский район, д. Николо-Гавриловка, ул. Центральная, 17
948	ГБУЗ НСО "Усть-Таркская ЦРБ"	632167, Новосибирская область, Усть-Таркский район, с. Камышево, ул. Школьная, 27а
949	ГБУЗ НСО "Усть-Таркская ЦРБ"	632166, Новосибирская область, Усть-Таркский район, с. Верхнеомка, ул. Школьная, 6

№ п/п	Наименование медицинской организации	Адрес месторасположения
1	2	3
950	ГБУЗ НСО "Усть-Таркская ЦРБ"	632164, Новосибирская область, Усть-Таркский район, с. Козино, ул. Кооперативная, 1а
951	ГБУЗ НСО "Усть-Таркская ЦРБ"	632164, Новосибирская область, Усть-Таркский район, д. Зеленая Роща, ул. Центральная, Стр.19
952	ГБУЗ НСО "Усть-Таркская ЦРБ"	632171, Новосибирская область, Усть-Таркский район, с. Тарка, ул. Центральная, Стр.7
953	ГБУЗ НСО "Усть-Таркская ЦРБ"	632180, Новосибирская область, Усть-Таркский район, с. Кушаги, ул. Береговая, 21
954	ГБУЗ НСО "Усть-Таркская ЦРБ"	632180, Новосибирская область, Усть-Таркский район, с. Мураши, ул. Широкая, 27а
955	ГБУЗ НСО "Усть-Таркская ЦРБ"	632180, Новосибирская область, Усть-Таркский район, п. Озерный, ул. Луговая, 4
956	ГБУЗ НСО "Усть-Таркская ЦРБ"	632186, Новосибирская область, Усть-Таркский район, с. Новоникольск, ул. Центральная, 62
957	ГБУЗ НСО "Усть-Таркская ЦРБ"	632186, Новосибирская область, Усть-Таркский район, д. Тихоновка, ул. Центральная, 27/1
958	ГБУЗ НСО "Усть-Таркская ЦРБ"	632183, Новосибирская область, Усть-Таркский район, с. Новосилиш, ул. Центральная, 23/1
959	ГБУЗ НСО "Усть-Таркская ЦРБ"	632183, Новосибирская область, Усть-Таркский район, д. Силиш, ул. Старосилишинская, 16
960	ГБУЗ НСО "Усть-Таркская ЦРБ"	632171, Новосибирская область, Усть-Таркский район, с. Победа, ул. Центральная, 9
961	ГБУЗ НСО "Усть-Таркская ЦРБ"	632171, Новосибирская область, Усть-Таркский район, д. Резино, ул. Центральная, 24
962	ГБУЗ НСО "Усть-Таркская ЦРБ"	632171, Новосибирская область, Усть-Таркский район, д. Дмитриевка, ул. Зеленая, 16
963	ГБУЗ НСО "Усть-Таркская ЦРБ"	632184, Новосибирская область, Усть-Таркский район, с. Угуй, ул. Центральная, 5

№ п/п	Наименование медицинской организации	Адрес месторасположения
1	2	3
964	ГБУЗ НСО "Усть-Таркская ЦРБ"	632184, Новосибирская область, Усть-Таркский район, д. Чичканка, ул. Есенина, 10
965	ГБУЗ НСО "Усть-Таркская ЦРБ"	632165, Новосибирская область, Усть-Таркский район, с. Щербаки, ул. Большевистская, 1
966	ГБУЗ НСО "Усть-Таркская ЦРБ"	632165, Новосибирская область, Усть-Таркский район, д. Михайловка, ул. Луговая, 27/1
967	ГБУЗ НСО "Усть-Таркская ЦРБ"	632181, Новосибирская область, Усть-Таркский район, с. Яркуль-Матюшкино, ул. Центральная, 42а
968	ГБУЗ НСО "Усть-Таркская ЦРБ"	632181, Новосибирская область, Усть-Таркский район, д. Новоалександровка, ул. Иванова, 26
969	ГБУЗ НСО "Усть-Таркская ЦРБ"	632181, Новосибирская область, Усть-Таркский район, п. Майский, ул. Лесная, 1
970	ГБУЗ НСО "Усть-Таркская ЦРБ"	632185, Новосибирская область, Усть-Таркский район, с. Яркуль, ул. Центральная, 6
971	ГБУЗ НСО "Усть-Таркская ЦРБ"	632185, Новосибирская область, Усть-Таркский район, с. Мартыново, ул. Степная, 13
972	ГБУЗ НСО "Усть-Таркская ЦРБ"	632185, Новосибирская область, Усть-Таркский район, д. Воробьево, ул. Трудовая, 9
973	ГБУЗ НСО "Чановская ЦРБ" ФАП с. Земляная Заимка	632215, Новосибирская область, Чановский район, с. Земляная Заимка, ул Центральная, 31
974	ГБУЗ НСО "Чановская ЦРБ" ФАП с. Красное	632214, Новосибирская область, Чановский район, с. Красное, ул. Школьная, 10 кв. 2
975	ГБУЗ НСО "Чановская ЦРБ" ФАП с. Красноселье	632213, Новосибирская область, Чановский район, с. Красноселье , ул. Школьная, 14, кв. 2
976	ГБУЗ НСО "Чановская ЦРБ" ФАП д. Осинцево	632223, Новосибирская область, Чановский район, д. Осинцево, ул. Широкая, 18
977	ГБУЗ НСО "Чановская ЦРБ" ФАП д. Север	632213, Новосибирская область, Чановский район, д. Север, ул. Центральная, 28 кв. 4

№ п/п	Наименование медицинской организации	Адрес месторасположения
1	2	3
978	ГБУЗ НСО "Чановская ЦРБ" ФАП с. Таган	632234, Новосибирская область, Чановский район, с. Таган, ул. Центральная, 69
979	ГБУЗ НСО "Чановская ЦРБ" ФАП п. Тайский	632213, Новосибирская область, Чановский район, п. Тайский, ул. Тайская, 10 кв. 1
980	ГБУЗ НСО "Чановская ЦРБ" ФАП с. Щеглово	632211, Новосибирская область, Чановский район, с. Щеглово, ул. Центральная, 16 кв. 1
981	ГБУЗ НСО "Чановская ЦРБ" ФАП п. Юрки	632230, Новосибирская область, Чановский район, п. Юрки, ул. Центральная, 14
982	ГБУЗ НСО "Чановская ЦРБ" ФАП с. Блюдцы	632233, Новосибирская область, Чановский район, с. Блюдцы, ул. Северная, 4 кв 2
983	ГБУЗ НСО "Чановская ЦРБ" ФАП с. Песчаное Озеро	632216, Новосибирская область, Чановский район, с. Песчаное Озеро, ул. Центральная, 13
984	ГБУЗ НСО "Чановская ЦРБ" ФАП д. Кабаклы	632215, Новосибирская область, Чановский район, д. Кабаклы, ул. Приозерная, 26
985	ГБУЗ НСО "Чановская ЦРБ" ФАП д. Калиновка	632215, Новосибирская область, Чановский район, д. Калиновка, ул. Зеленая, 1
986	ГБУЗ НСО "Чановская ЦРБ" ФАП д. Новофеклино	632231, Новосибирская область, Чановский район, д. Новофеклино , ул. Центральная, 49 кв. 2
987	ГБУЗ НСО "Чановская ЦРБ" ФАП с. Полтавка	632215, Новосибирская область, Чановский район, с. Полтавка, ул. Школьная, 53 кв. 2
988	ГБУЗ НСО "Чановская ЦРБ" ФАП аул Аялу	632232, Новосибирская область, Чановский район, аул Аялу, аул Аялу, 10
989	ГБУЗ НСО "Чановская ЦРБ" ФАП п. Межгривный	632226, Новосибирская область, Чановский район, п. Межгривный, ул. Дорожная, 1
990	ГБУЗ НСО "Чановская ЦРБ" ФАП п. Танчик	632225, Новосибирская область, Чановский район, п. Танчик, ул. Центральная, 18 «Б»
991	ГБУЗ НСО "Черепановская ЦРБ"	633525, Новосибирская область, Черепановский район, г. Черепаново, ул. Пролетарская, 74
992	ГБУЗ НСО "Черепановская ЦРБ"	633525, Новосибирская область, Черепановский район, г. Черепаново, ул. Тельмана, 25
993	ГБУЗ НСО "Черепановская ЦРБ"	633554, Новосибирская область, Черепановский район, с. Шурыгино, ул. Пионерский, 5

№ п/п	Наименование медицинской организации	Адрес месторасположения
1	2	3
994	ГБУЗ НСО "Черепановская ЦРБ"	633553, Новосибирская область, Черепановский район, с. Карасево, ул. Интернациональная, 9а
995	ГБУЗ НСО "Черепановская ЦРБ"	633514, Новосибирская область, Черепановский район, с. Медведск, ул. Романова, 19
996	ГБУЗ НСО "Черепановская ЦРБ"	633532, Новосибирская область, Черепановский район, с. Огнева Заимка, ул. Октябрьская, 47
997	ГБУЗ НСО "Черепановская ЦРБ"	633543, Новосибирская область, Черепановский район, с. Безменово, ул. Центральная, 74
998	ГБУЗ НСО "Черепановская ЦРБ"	633511, Новосибирская область, Черепановский район, р.п. Посевная, пер. Больничный, 15
999	ГБУЗ НСО "Черепановская ЦРБ"	633555, Новосибирская область, Черепановский район, с. Верх-Мильтюши, ул. Торговая, 28
1000	ГБУЗ НСО "Черепановская ЦРБ"	633512, Новосибирская область, Черепановский район, р.п. Дорогино, ул. Светлая, 21а
1001	ГБУЗ НСО "Чистоозерная ЦРБ"	632720, Новосибирская область, Чистоозерный район, р.п. Чистоозерное, ул. Южная, 7а
1002	ГБУЗ НСО "Чистоозерная ЦРБ"	632701, Новосибирская область, Чистоозерный район, с. Барабо-Юдино , ул. Центральная, 23
1003	ГБУЗ НСО "Чистоозерная ЦРБ"	632729, Новосибирская область, Чистоозерный район, с. Варваровка, ул. Молодежная, 31
1004	ГБУЗ НСО "Чистоозерная ЦРБ"	632726, Новосибирская область, Чистоозерный район, с. Елизаветинка, ул. Центральная, 52
1005	ГБУЗ НСО "Чистоозерная ЦРБ"	632706, Новосибирская область, Чистоозерный район, с. Ишимская, ул. Центральная, 27
1006	ГБУЗ НСО "Чистоозерная ЦРБ"	632702, Новосибирская область, Чистоозерный район, д. Канавы, ул. Зеленая, 17

№ п/п	Наименование медицинской организации	Адрес месторасположения
1	2	3
1007	ГБУЗ НСО "Чистоозерная ЦРБ"	632722, Новосибирская область, Чистоозерный район, с. Мироновка, ул. Швачко, 14
1008	ГБУЗ НСО "Чистоозерная ЦРБ"	632711, Новосибирская область, Чистоозерный район, с. Новая Кулында, ул. Центральная, 28а
1009	ГБУЗ НСО "Чистоозерная ЦРБ"	632723, Новосибирская область, Чистоозерный район, с. Новокрасное, ул. Молодежная, 41
1010	ГБУЗ НСО "Чистоозерная ЦРБ"	632728, Новосибирская область, Чистоозерный район, с. Новопесчаное, ул. Большая, 45 кв. 2
1011	ГБУЗ НСО "Чистоозерная ЦРБ"	632702, Новосибирская область, Чистоозерный район, с. Новопокровка, ул. Школьная, 28
1012	ГБУЗ НСО "Чистоозерная ЦРБ"	632710, Новосибирская область, Чистоозерный район, п. Озерный, пер. Школьный, 1
1013	ГБУЗ НСО "Чистоозерная ЦРБ"	632709, Новосибирская область, Чистоозерный район, д. Орловка, ул. Первомайская, 32
1014	ГБУЗ НСО "Чистоозерная ЦРБ"	632701, Новосибирская область, Чистоозерный район, д. Олтарь, ул. Центральная, 50, кв. 1
1015	ГБУЗ НСО "Чистоозерная ЦРБ"	632725, Новосибирская область, Чистоозерный район, с. Ольгино, ул. Черниговка, 2, кв. 1
1016	ГБУЗ НСО "Чистоозерная ЦРБ"	632716, Новосибирская область, Чистоозерный район, с. Ольховка, ул. Кирова, 9
1017	ГБУЗ НСО "Чистоозерная ЦРБ"	632722, Новосибирская область, Чистоозерный район, с. Павловка, ул. Центральная, 52
1018	ГБУЗ НСО "Чистоозерная ЦРБ"	632711, Новосибирская область, Чистоозерный район, с. Покровка, ул. Садовая, 20
1019	ГБУЗ НСО "Чистоозерная ЦРБ"	632724, Новосибирская область, Чистоозерный район, с. Польяново, ул. Первомайская, 23

№ п/п	Наименование медицинской организации	Адрес месторасположения
1	2	3
1020	ГБУЗ НСО "Чистоозерная ЦРБ"	632727, Новосибирская область, Чистоозерный район, с. Троицкое, ул. 60 лет Октября, 8
1021	ГБУЗ НСО "Чистоозерная ЦРБ"	632700, Новосибирская область, Чистоозерный район, с. Шипицыно, ул. Редько, 59
1022	ГБУЗ НСО "Чистоозерная ЦРБ"	632720, Новосибирская область, Чистоозерный район, п. Яблоневка, ул. Озерная, 102, кв. 2
1023	ГБУЗ НСО "Чистоозерная ЦРБ"	632705, Новосибирская область, Чистоозерный район, с. Романовка, ул. Центральная, 46
1024	ГБУЗ НСО "Чистоозерная ЦРБ"	632710, Новосибирская область, Чистоозерный район, п. Табулга, ул. Школьная, 23
1025	ГБУЗ НСО "Чистоозерная ЦРБ"	632715, Новосибирская область, Чистоозерный район, с. Журавка, ул. Морозова, 43
1026	ГБУЗ НСО "Чулымская ЦРБ" Ужанихинская участковая больница	632581, Новосибирская область, Чулымский район, с. Ужаниха, ул. Победы, 1
1027	ГБУЗ НСО "Чулымская ЦРБ" Иткульская участковая больница	632561, Новосибирская область, Чулымский район, с. Новоиткульское, ул. Рабочая, 3
1028	ГБУЗ НСО "Чулымская ЦРБ" Куликовский ФАП	632570, Новосибирская область, Чулымский район, с. Куликовское, ул. Центральная, 62/1
1029	ГБУЗ НСО "Чулымская ЦРБ" Кабинтная врачебная амбулатория	632575, Новосибирская область, Чулымский район, с. Кабинетное, ул. Новая, 5
1030	ГБУЗ НСО "Чулымская ЦРБ" Чикманский ФАП	632563, Новосибирская область, Чулымский район, с. Чикман, ул. Больничная, 16
1031	ГБУЗ НСО "Чулымская ЦРБ" Серебрянский ФАП	632580, Новосибирская область, Чулымский район, с. Серебрянское, ул. Советская, 98а
1032	ГБУЗ НСО "Чулымская ЦРБ" Пеньковский ФАП	632592, Новосибирская область, Чулымский район, ст. Пенек, ул. Железнодорожная, 27
1033	ГБУЗ НСО "Чулымская ЦРБ" Васильевский ФАП	632570, Новосибирская область, Чулымский район, п. Васильевский, ул. Лесная, 15
1034	ГБУЗ НСО "Чулымская ЦРБ" Воздвиженский ФАП	632586, Новосибирская область, Чулымский район, п. Воздвиженский, ул. Центральная, 7

№ п/п	Наименование медицинской организации	Адрес месторасположения
1	2	3
1035	ГБУЗ НСО "Чулымская ЦРБ" Базовский ФАП	632582, Новосибирская область, Чулымский район, п. Базово, ул. Центральная, 30
1036	ГБУЗ НСО "Чулымская ЦРБ" Алексеевский ФАП	632582, Новосибирская область, Чулымский район, п. Алексеевка, ул. Крестьянская, 11
1037	ГБУЗ НСО "Чулымская ЦРБ" Михайловский ФАП	632582, Новосибирская область, Чулымский район, с. Михайловский, ул. Молодежная, 2а
1038	ГБУЗ НСО "Чулымская ЦРБ" Большеникольский ФАП	632564, Новосибирская область, Чулымский район, с. Большеникольское, ул. Центральная, 46а
1039	ГБУЗ НСО "Чулымская ЦРБ" Осиновский ФАП	632565, Новосибирская область, Чулымский район, п. Осиновский, ул. Заречная, 14а
1040	ГБУЗ НСО "Чулымская ЦРБ" Сидоркинский ФАП	632565, Новосибирская область, Чулымский район, п. Сидоркино, ул. Сидоркинская, 23
1041	ГБУЗ НСО "Чулымская ЦРБ" Илюшенский ФАП	632575, Новосибирская область, Чулымский район, п. Илюшино, ул. Лесная, 19а
1042	ГБУЗ НСО "Чулымская ЦРБ" Сектинский ФАП	632575, Новосибирская область, Чулымский район, п. Секты, ул. Трактовая, 45
1043	ГБУЗ НСО "Чулымская ЦРБ" Кузнецкий ФАП	632575, Новосибирская область, Чулымский район, п. Кузнецкий, ул. Молодежная, 14 кв 1
1044	ГБУЗ НСО "Чулымская ЦРБ" Поликлиническое отделение	632551, Новосибирская область, Чулымский район, г.Чулым, ул. Чулымская, 23
1045	ГБУЗ НСО "Чулымская ЦРБ" Туберкулезное отделение	632551, Новосибирская область, Чулымский район, г.Чулым, ул. Урицкого, 4
1046	ГБУЗ НСО "Чулымская ЦРБ" Здравпункт "Комбинат-техника"	632553, Новосибирская область, Чулымский район, г. Чулым-3, ул. Центральная, 11
1047	ГБУЗ НСО "Новосибирская клиническая районная больница № 1"	630559, Новосибирская область, р.п. Кольцово, АБК, 3
1048	ГБУЗ НСО «Новосибирская клиническая районная больница № 1» Детское отделение	630559, Новосибирская область, р.п. Кольцово, АБК, 3/1
1049	ГБУЗ НСО «Новосибирская клиническая районная больница № 1» Поликлиника	630559, Новосибирская область, р.п. Кольцово, АБК, 21

№ п/п	Наименование медицинской организации	Адрес месторасположения
1	2	3
1050	ГБУЗ НСО «Новосибирская клиническая районная больница № 1» Барышевская участковая больница	630550, Новосибирская область, Новосибирский район, с. Барышево, ул. Ленина, 245А
1051	ГБУЗ НСО «Новосибирская клиническая районная больница № 1»	630556, Новосибирская область, Новосибирский район, п. Желзнодорожный, ул. Школьная, 17
1052	ГБУЗ НСО «Новосибирская клиническая районная больница № 1» Новолуговская врачебная амбулатория	630550, Новосибирская область, Новосибирский район, с. Новолуговое, ул. Строевая, 6
1053	ГБУЗ НСО «Новосибирская клиническая районная больница № 1» Березовская врачебная амбулатория	630545, Новосибирская область, Новосибирский район, с. Березовка, ул. Молодежная, 1а
1054	ГБУЗ НСО «Новосибирская клиническая районная больница № 1» Плотниковская врачебная амбулатория	630534, Новосибирская область, Новосибирский район, с. Плотниково, ул. 25 партсъезда, 8
1055	ГБУЗ НСО "Новосибирская клиническая ЦРБ" Боровская врачебная амбулатория	630530, Новосибирская область, Новосибирский район, с. Береговое, ул. Школьная, 27
1056	ГБУЗ НСО "Новосибирская клиническая ЦРБ" Верх-Тулинская участковая больница	630520, Новосибирская область, Новосибирский район, с. Верх-Тула, ул. Советская, 19
1057	ГБУЗ НСО "Новосибирская клиническая ЦРБ" Краснояровская врачебная амбулатория	630533, Новосибирская область, Новосибирский район, п. Красный Яр, ул. Зеленая, 26
1058	ГБУЗ НСО "Новосибирская клиническая ЦРБ" Кудряшовская врачебная амбулатория	630510, Новосибирская область, Новосибирский район, дп. Кудряшовский, ул. Октябрьская, 14А

№ п/п	Наименование медицинской организации	Адрес месторасположения
1	2	3
1059	ГБУЗ НСО "Новосибирская клиническая ЦРБ" Ленинская врачебная амбулатория	630555, Новосибирская область, Новосибирский район, с. Ленинское, ул. Ленина, 53
1060	ГБУЗ НСО "Новосибирская клиническая ЦРБ" Мичуринская врачебная амбулатория	630526, Новосибирская область, Новосибирский район, п. Мичуринский, ул. Солнечная, 5
1061	ГБУЗ НСО "Новосибирская клиническая ЦРБ" Мочищенская врачебная амбулатория	630534, Новосибирская область, Новосибирский район, д.п. Мочище, ул. Нагорная, 32
1062	ГБУЗ НСО "Новосибирская клиническая ЦРБ" Пашинская врачебная амбулатория	630531, Новосибирская область, Новосибирский район, п. Садовый, ул. Магистральная, 34
1063	ГБУЗ НСО "Новосибирская клиническая ЦРБ" Раздольненская врачебная амбулатория	630550, Новосибирская область, Новосибирский район, с. Раздольное, ул. Березовая, 10
1064	ГБУЗ НСО "Новосибирская клиническая ЦРБ" Сосновская участковая больница	630532, Новосибирская область, Новосибирский район, п. Сосновка, ул. Школьная, 8
1065	ГБУЗ НСО "Новосибирская клиническая ЦРБ" Станционная врачебная амбулатория	630535, Новосибирская область, Новосибирский район, ст. Мочище, ул. Школьная, 57
1066	ГБУЗ НСО "Новосибирская клиническая ЦРБ" Тулинская врачебная амбулатория	630521, Новосибирская область, Новосибирский район, п. Тулинский, ул. Центральная, 25
1067	ГБУЗ НСО "Новосибирская клиническая ЦРБ" ФАП Береговое	630530, Новосибирская область, Новосибирский район, с. Береговое, ул Новая, 14
1068	ГБУЗ НСО "Новосибирская клиническая ЦРБ" ФАП Бибиха	630516, Новосибирская область, Новосибирский район, п.Бибиха, ул. Торговая, 6
1069	ГБУЗ НСО "Новосибирская клиническая ЦРБ" ФАП Витаминка	630529, Новосибирская область, Новосибирский район, п.Витаминка, ул. Березовая, 17
1070	ГБУЗ НСО "Новосибирская клиническая ЦРБ" ФАП Гусиный брод	630551, Новосибирская область, Новосибирский район, с. Гусиный Брод, ул. Центральная, 35/1

№ п/п	Наименование медицинской организации	Адрес месторасположения
1	2	3
1071	ГБУЗ НСО "Новосибирская клиническая ЦРБ" ФАП Иня-Восточная	630517, Новосибирская область, Новосибирский район, ж/д. ст. Иня-Восточная, ул. Переездная, 1А
1072	ГБУЗ НСО "Новосибирская клиническая ЦРБ" ФАП Крупской	630520, Новосибирская область, Новосибирский район, п. Крупской, ул. Степная, 1
1073	ГБУЗ НСО "Новосибирская клиническая ЦРБ" ФАП Кубовая	630516, Новосибирская область, Новосибирский район, с. Кубовая, ул. Центральная, 22
1074	ГБУЗ НСО "Новосибирская клиническая ЦРБ" ФАП Ленинский	630519, Новосибирская область, Новосибирский район, п. Ленинский, ул. Центральная, 1А
1075	ГБУЗ НСО "Новосибирская клиническая ЦРБ" ФАП Пайвино	630523, Новосибирская область, Новосибирский район, с. Пайвино, ул. Надежды, 6
1076	ГБУЗ НСО "Новосибирская клиническая ЦРБ" ФАП Приобский	630528, Новосибирская область, Новосибирский район, п. Приобский, ул. Степная, 1
1077	ГБУЗ НСО "Новосибирская клиническая ЦРБ" ФАП Прогресс	630524, Новосибирская область, Новосибирский район, п. Прогресс, ул. Первых Коммунаров, 21-2
1078	ГБУЗ НСО "Новосибирская клиническая ЦРБ" ФАП Сенчанка	630523, Новосибирская область, Новосибирский район, с. Сенчанка, ул. Строителей, 30А
1079	ГБУЗ НСО "Новосибирская клиническая ЦРБ" ФАП Степной	630532, Новосибирская область, Новосибирский район, п. Степной, ул. Учительская, 155
1080	ГБУЗ НСО "Новосибирская клиническая ЦРБ" ФАП Элитный	630500, Новосибирская область, Новосибирский район, п. Элитный, ул. Беломорская, 1А
1081	ГБУЗ НСО "Новосибирская клиническая ЦРБ" Шиловская врачебная амбулатория	630525, Новосибирская область, Новосибирский район, с. Новошилово, ул. Центральная, 1
1082	ГБУЗ НСО "Новосибирская клиническая ЦРБ" Ярковская участковая больница	630522, Новосибирская область, Новосибирский район, с. Ярково, ул. Подгорбунского, 3
1083	ГБУЗ НСО "Новосибирская клиническая ЦРБ" Стомотологическое отделение	630501, Новосибирская область, Новосибирский район, п. Краснообск, ул. Центральная, 6/1

№ п/п	Наименование медицинской организации	Адрес месторасположения
1	2	3
1084	ГБУЗ НСО "Новосибирская клиническая ЦРБ"	630501, Новосибирская область, Новосибирский район, п. Краснообск, ул. 11-я, 99/2
1085	ГБУЗ НСО "Новосибирская клиническая ЦРБ"	630501, Новосибирская область, Новосибирский район, п. Краснообск, ул. 11-я, 99/1
1086	ГБУЗ НСО "Новосибирская клиническая ЦРБ"	630501, Новосибирская область, Новосибирский район, п. Краснообск, ул. 11-я, 99
1087	ГБУЗ НСО "Государственная Новосибирская областная клиническая больница"	Новосибирская область, г. Новосибирск, ул. Немировича-Данченко, 126
1088	ГБУЗ НСО "Центральная клиническая больница"	Новосибирская область, г. Новосибирск, ул. Пирогова, 25/3
1089	ГБУЗ НСО "Центральная клиническая больница"	Новосибирская область, г. Новосибирск, ул. Пирогова, 25
1090	ГБУЗ НСО "Центральная клиническая больница"	Новосибирская область, г. Новосибирск, ул. Пирогова, 25/6
1091	ГБУЗ НСО "Центральная клиническая больница"	Новосибирская область, г. Новосибирск, ул. Пирогова, 25/5
1092	ГБУЗ НСО "Центральная клиническая больница"	Новосибирская область, г. Новосибирск, ул. Пирогова, 25/2
1093	ГБУЗ НСО "Центральная клиническая больница"	Новосибирская область, г. Новосибирск, ул. Воеводского, 18
1094	ГБУЗ НСО "Городская больница № 3"	Новосибирская область, г. Новосибирск, ул. Приморская, 18
1095	ГБУЗ НСО "Городская больница № 3"	Новосибирская область, г. Новосибирск, ул. Гидромонтажная, 52
1096	ГБУЗ НСО "Городская больница № 3"	Новосибирская область, г. Новосибирск, ул. Ветлужская, 8
1097	ГБУЗ НСО "Городская больница № 3"	Новосибирская область, г. Новосибирск, ул. Барьерная, 14
1098	ГБУЗ НСО "Городская больница № 3"	Новосибирская область, г. Новосибирск, ул. Энгельса, 15

№ п/п	Наименование медицинской организации	Адрес месторасположения
1	2	3
1099	ГБУЗ НСО "Городская больница № 4"	Новосибирская область, г. Новосибирск, мкр. Пашино, ул. Флотская, 17а
1100	ГБУЗ НСО "Городская больница № 4"	Новосибирская область, г. Новосибирск, мкр. Пашино, ул. Лейтенанта Амосова, 64
1101	ГБУЗ НСО "Городская клиническая больница № 1"	Новосибирская область, г. Новосибирск, Жуковского, 98/2
1102	ГБУЗ НСО "Городская клиническая	Новосибирская область, г. Новосибирск, проспект Дзержинского, 15
1103	ГБУЗ НСО "Городская клиническая больница № 2"	Новосибирская область, г. Новосибирск, ул. Гоголя, 225/1
1104	ГБУЗ НСО "Городская клиническая больница № 12"	Новосибирская область, г. Новосибирск, ул. Авиастроителей, 3
1105	ГБУЗ НСО "Городская клиническая больница № 12"	Новосибирская область, г. Новосибирск, ул. Учительская, 19
1106	ГБУЗ НСО "Городская клиническая больница № 12"	Новосибирская область, г. Новосибирск, ул. Учительская, 21
1107	ГБУЗ НСО "Городская клиническая больница № 19"	Новосибирская область, г. Новосибирск, ул. Героев Революции, 12/1
1108	ГБУЗ НСО "Городская клиническая больница № 19"	Новосибирская область, г. Новосибирск, ул. Сызранская, 6
1109	ГБУЗ НСО "Городская клиническая больница № 19"	Новосибирская область, г. Новосибирск, ул. Героев Революции, 5
1110	ГБУЗ НСО "Городская клиническая больница № 19"	Новосибирская область, г. Новосибирск, ул. Приграничная, 1/1
1111	ГБУЗ НСО "Городская клиническая больница № 19"	Новосибирская область, г. Новосибирск, ул. Узорная, 1/1
1112	ГБУЗ НСО "Городская клиническая больница № 19"	Новосибирская область, г. Новосибирск, ул. Звездная, 5

№ п/п	Наименование медицинской организации	Адрес месторасположения
1	2	3
1113	ГБУЗ НСО "Городская клиническая больница № 19"	Новосибирская область, г. Новосибирск, ул. Пришвина, 2/1
1114	ГБУЗ НСО "Городская клиническая больница № 25"	Новосибирская область, г. Новосибирск, ул. Александра Невского, 9
1115	ГБУЗ НСО "Городская клиническая больница № 25"	Новосибирская область, г. Новосибирск, ул. Александра Невского, 13
1116	ГБУЗ НСО "Городская клиническая больница № 25"	Новосибирская область, г. Новосибирск, ул. Александра Невского, 21/2
1117	ГБУЗ НСО "Городская клиническая больница № 25"	Новосибирская область, г. Новосибирск, ул. Власова, 1
1118	ГБУЗ НСО "Городская клиническая больница № 25"	Новосибирская область, г. Новосибирск, ул. Власова, 4
1119	ГБУЗ НСО "Городская клиническая больница № 25"	Новосибирская область, г. Новосибирск, ул. Власова, 7
1120	ГБУЗ НСО "Городская клиническая больница № 25"	Новосибирская область, г. Новосибирск, ул. Власова, 19
1121	ГБУЗ НСО "Городская клиническая больница № 34"	Новосибирская область, г. Новосибирск, ул. Плахотного, 27
1122	ГБУЗ НСО "Городская клиническая больница скорой медицинской помощи № 2"	Новосибирская область, г. Новосибирск, ул. Якушева, 41
1123	ГБУЗ НСО "Городская детская клиническая больница скорой медицинской помощи"	Новосибирская область, г. Новосибирск, ул. Союза молодежи, 8
1124	ГБУЗ НСО "Городская детская клиническая больница скорой медицинской помощи"	Новосибирская область, г. Новосибирск, ул. Деповская, 4

№ п/п	Наименование медицинской организации	Адрес месторасположения
1	2	3
1125	ГБУЗ НСО "Городская детская клиническая больница скорой медицинской помощи"	Новосибирская область, г. Новосибирск, ул. Трудовая, 3
1126	ГБУЗ НСО "Детская городская клиническая больница № 6"	Новосибирская область, г. Новосибирск, ул. Трикотажная, 31
1127	ГБУЗ НСО "Детская городская клиническая больница № 6"	Новосибирская область, г. Новосибирск, ул. Дзержинского, 15
1128	ГБУЗ НСО "Государственная Новосибирская клиническая психиатрическая больница № 3"	Новосибирская область, г. Новосибирск, ул. Котовского, 5/2
1129	ГБУЗ НСО "Государственная Новосибирская клиническая психиатрическая больница № 3"	Новосибирская область, Тогучинский район, с. Карпысак, ул. Больничная, 23
1130	ГБУЗ НСО "Государственная областная Новосибирская клиническая туберкулезная больница"	Новосибирская область, г. Новосибирск, ул. Лесная, 1
1131	ГБУЗ НСО "Государственная областная Новосибирская клиническая туберкулезная больница"	Новосибирская область, г. Новосибирск, ул. Петропавловская, 8
1132	ГБУЗ НСО "Государственная областная Новосибирская клиническая туберкулезная больница"	Новосибирская область, г. Новосибирск, 1-ый пер. Крашенинникова, 5
1133	ГБУЗ НСО "Государственная областная Новосибирская клиническая туберкулезная больница"	Новосибирская область, г. Новосибирск, ул. Краснобаева, 6
1134	ГБУЗ НСО "Государственная областная Новосибирская клиническая туберкулезная больница"	Новосибирская область, г. Новосибирск, микрорайон "Дом отдыха Мочище", 1

№ п/п	Наименование медицинской организации	Адрес месторасположения
1	2	3
1135	ГБУЗ НСО "Государственная областная Новосибирская клиническая туберкулезная больница"	Новосибирская область, г. Новосибирск, ул. 9-ой Гвардейской девизии, 9
1136	ГАУЗ НСО "Городская клиническая поликлиника № 1"	Новосибирская область, г. Новосибирск, ул. Лермонтова, 38
1137	ГАУЗ НСО "Городская клиническая поликлиника № 1"	Новосибирская область, г. Новосибирск, ул. Лермонтова, 40
1138	ГАУЗ НСО "Городская клиническая поликлиника № 1"	Новосибирская область, г. Новосибирск, ул. Ольги Жилиной, 71
1139	ГАУЗ НСО "Городская клиническая поликлиника № 1"	Новосибирская область, г. Новосибирск, ул. Ольги Жилиной, 73
1140	ГАУЗ НСО "Городская клиническая поликлиника № 1"	Новосибирская область, г. Новосибирск, ул. Писарева, 4
1141	ГАУЗ НСО "Городская клиническая поликлиника № 1"	Новосибирская область, г. Новосибирск, ул. Фрунзе, 57а
1142	ГАУЗ НСО "Городская клиническая поликлиника № 1"	Новосибирская область, г. Новосибирск, ул. Орджоникидзе, 30
1143	ГБУЗ НСО "Городская клиническая поликлиника № 2"	Новосибирская область, г. Новосибирск, ул. Гурьевская, 47
1144	ГБУЗ НСО "Городская клиническая поликлиника № 7"	Новосибирская область, г. Новосибирск, ул. Автогенная, 71
1145	ГБУЗ НСО "Городская клиническая поликлиника № 7"	Новосибирская область, г. Новосибирск, ул. Выборная, 110
1146	ГБУЗ НСО "Городская клиническая поликлиника № 7"	Новосибирская область, г. Новосибирск, ул. Ключ-Камышенское плато, 9

№ п/п	Наименование медицинской организации	Адрес месторасположения
1	2	3
1147	ГБУЗ НСО "Городская клиническая поликлиника № 13"	Новосибирская область, г. Новосибирск, ул. Бронная, 7
1148	ГБУЗ НСО "Городская клиническая поликлиника № 13"	Новосибирская область, г. Новосибирск, ул. Оловозаводская, 6
1149	ГБУЗ НСО "Городская клиническая поликлиника № 14"	Новосибирская область, г. Новосибирск, ул. Экваторная, 10
1150	ГБУЗ НСО "Городская клиническая поликлиника № 16"	Новосибирская область, г. Новосибирск, ул. Котовского, 40
1151	ГБУЗ НСО "Городская клиническая поликлиника № 16"	Новосибирская область, г. Новосибирск, ул. Новогодняя, 9
1152	ГБУЗ НСО "Городская клиническая поликлиника № 16"	Новосибирская область, г. Новосибирск, ул. Римского-Корсакова, 7/1
1153	ГБУЗ НСО "Городская клиническая поликлиника № 16"	Новосибирская область, г. Новосибирск, ул. Выставочная, 12
1154	ГБУЗ НСО "Городская клиническая поликлиника № 16"	Новосибирская область, г. Новосибирск, ул. 2-я Чулымская, 113
1155	ГБУЗ НСО "Городская клиническая поликлиника № 16"	Новосибирская область, г. Новосибирск, ул. Котовского, 36
1156	ГБУЗ НСО "Городская клиническая поликлиника № 16"	Новосибирская область, г. Новосибирск, пер. 2-й Пархоменко, 7
1157	ГБУЗ НСО "Городская клиническая поликлиника № 20"	Новосибирская область, г. Новосибирск, ул. Щетинкина, 54
1158	ГБУЗ НСО "Городская клиническая поликлиника № 20"	Новосибирская область, г. Новосибирск, ул. Ленина, 13
1159	ГБУЗ НСО "Городская клиническая поликлиника № 20"	Новосибирская область, г. Новосибирск, ул. Ленина, 18

№ п/п	Наименование медицинской организации	Адрес месторасположения
1	2	3
1160	ГБУЗ НСО "Городская клиническая поликлиника № 20"	Новосибирская область, г. Новосибирск, ул. Владимировская, 8
1161	ГБУЗ НСО "Городская клиническая поликлиника № 20"	Новосибирская область, г. Новосибирск, ул. Владимировская, 5
1162	ГБУЗ НСО "Городская клиническая поликлиника № 21"	Новосибирская область, г. Новосибирск, ул. Немировича-Данченко, 137/2
1163	ГБУЗ НСО "Городская клиническая поликлиника № 21"	Новосибирская область, г. Новосибирск, ул. Телевизионная, 13а
1164	ГБУЗ НСО "Городская клиническая поликлиника № 22"	Новосибирская область, г. Новосибирск, ул. Зорге, 47 А
1165	ГБУЗ НСО "Городская клиническая поликлиника № 22"	Новосибирская область, г. Новосибирск, ул. Палласа, 39
1166	ГБУЗ НСО "Городская поликлиника № 18"	Новосибирская область, г. Новосибирск, ул. Халтурина, 30
1167	ГБУЗ НСО "Городская поликлиника № 18"	Новосибирская область, г. Новосибирск, ул. Полярная, 3/1
1168	ГБУЗ НСО "Городская поликлиника № 18"	Новосибирская область, г. Новосибирск, ул. Клубная, 37
1169	ГБУЗ НСО "Городская поликлиника № 24"	Новосибирская область, г. Новосибирск, ул. Котовского, 44
1170	ГБУЗ НСО "Городская поликлиника № 29"	Новосибирская область, г. Новосибирск, ул. Рассветная , 5/1
1171	ГБУЗ НСО "Городская поликлиника № 29"	Новосибирская область, г. Новосибирск, ул. Тамбовская, 43а
1172	ГБУЗ НСО "Городская поликлиника № 29"	Новосибирская область, г. Новосибирск, ул. Тюленина, 9

№ п/п	Наименование медицинской организации	Адрес месторасположения
1	2	3
1173	ГБУЗ НСО "Консультативно-диагностическая поликлиника № 2"	Новосибирская область, г. Новосибирск, Морской проспект, 25/1
1174	ГБУЗ НСО "Консультативно-диагностическая поликлиника № 2"	Новосибирская область, г. Новосибирск, ул. Русская, 37
1175	ГБУЗ НСО "Детская городская клиническая стоматологическая	Новосибирская область, г. Новосибирск, ул. Трудовая, 15
1176	ГБУЗ НСО "Детская городская клиническая стоматологическая	Новосибирская область, г. Новосибирск, ул. Степная, 7
1177	ГБУЗ НСО "Детская городская клиническая стоматологическая поликлиника"	Новосибирская область, г. Новосибирск, ул. Сибиряков-Гвардейцев, 44/6
1178	ГБУЗ НСО "Государственный Новосибирский областной госпиталь № 2 ветеранов войн"	630123, Новосибирская область, г. Новосибирск, ул. Лесное шоссе, 9
1179	ГБУЗ НСО "Новосибирский городской клинический перинатальный центр"	Новосибирская область, г. Новосибирск, ул. Лазарева, 35
1180	ГБУЗ НСО "Новосибирский городской клинический перинатальный центр"	Новосибирская область, г. Новосибирск, ул. Советская, 51
1181	ГБУЗ НСО "Новосибирский городской клинический перинатальный центр"	Новосибирская область, г. Новосибирск, ул. Революции, 6
1182	ГБУЗ НСО "Родильный дом № 7"	Новосибирская область, г. Новосибирск, ул. Героев Революции, 12
1183	ГБУЗ НСО "Государственный Новосибирский областной врачебно-физкультурный	Новосибирская область, г. Новосибирск, ул. Российская, 13а

№ п/п	Наименование медицинской организации	Адрес месторасположения
1	2	3
1184	ГБУЗ НСО "Новосибирский областной детский клинический психоневрологический диспансер"	Новосибирская область, г. Новосибирск, ул. Инская, 65
1185	ГБУЗ НСО "Новосибирский областной клинический кожно-венерологический диспансер"	Новосибирская область, г. Новосибирск, ул. Немировича-Данченко, 131
1186	ГБУЗ НСО "Новосибирский областной клинический кожно-венерологический диспансер"	Новосибирская область, г. Новосибирск, ул. Планировочная, 10
1187	ГБУЗ НСО "Новосибирский областной клинический кожно-венерологический диспансер"	Новосибирская область, г. Новосибирск, ул. Декабристов, 72
1188	ГБУЗ НСО "Новосибирский областной клинический кожно-венерологический диспансер"	Новосибирская область, г. Новосибирск, ул. Тимирязева, 66
1189	ГБУЗ НСО "Новосибирский областной клинический наркологический диспансер"	Новосибирская область, г. Новосибирск, ул. Столетова, 18/3
1190	ГБУЗ НСО "Новосибирский областной клинический противотуберкулезный диспансер"	Новосибирская область, г. Новосибирск, ул. 2-ая Станционная, 48
1191	ГБУЗ НСО "Новосибирский областной клинический противотуберкулезный	Новосибирская область, г. Новосибирск, ул. Вавилова , 14 А
1192	ГБУЗ НСО "Новосибирский областной клинический противотуберкулезный диспансер"	Новосибирская область, г. Новосибирск, ул. Ломоносова, 64

№ п/п	Наименование медицинской организации	Адрес месторасположения
1	2	3
1193	ГБУЗ НСО "Новосибирский областной клинический противотуберкулезный диспансер"	Новосибирская область, г. Новосибирск, ул. Дениса Давыдова, 20
1194	ГБУЗ НСО "Новосибирский областной клинический противотуберкулезный диспансер"	Новосибирская область, г. Новосибирск, ул. Кирова , 318
1195	ГБУЗ НСО "Клинический центр охраны здоровья семьи и репродукции"	Новосибирская область, г. Новосибирск, ул. Киевская, 14
1196	ГБУЗ НСО "Клинический центр охраны здоровья семьи и репродукции"	Новосибирская область, г. Новосибирск, ул. Станиславского, 24
1197	ГКУЗ ОТ НСО "Медицинский центр мобилизационных резервов "Резерв"	Новосибирская область, Чулымский район, г. Чулым, ул. Сибирская, 51а
1198	ГКУЗ ОТ НСО "Медицинский центр мобилизационных резервов "Резерв"	Новосибирская область, Ордынский район, р.п. Ордынское, ул. Октябрьская, 104
1199	ГКУЗ ОТ НСО "Медицинский центр мобилизационных резервов "Резерв"	Новосибирская область, Черепановский район, г. Черепаново, ул. Мичурина, 38
1200	ГКУЗ ОТ НСО "Медицинский центр мобилизационных резервов "Резерв"	Новосибирская область, Тогучинский район, г. Тогучин, ул. Алтайская, 3
1201	ГКУЗ ОТ НСО "Медицинский центр мобилизационных резервов "Резерв"	Новосибирская область, Барабинский район, г. Барабинск, ул. Лесная, 20
1202	ГАПОУ НСО "Новосибирский медицинский колледж"	Новосибирская область, г. Новосибирск, ул. Октябрьская, 18
1203	ГАПОУ НСО "Новосибирский медицинский колледж"	Новосибирская область, г. Новосибирск, ул. Титова , 19
1204	ГАПОУ НСО "Новосибирский медицинский колледж"	Новосибирская область, г. Новосибирск, ул. Дмитрия Донского, 23а
1205	ГАПОУ НСО "Новосибирский медицинский колледж"	Новосибирская область, г. Новосибирск, ул. Залесского , 2

№ п/п	Наименование медицинской организации	Адрес месторасположения
1	2	3
1206	ГАПОУ НСО "Новосибирский медицинский колледж"	Новосибирская область, г. Новосибирск, ул. Михаила Перевозчикова, 2
1207	ГАУЗ НСО "Молочная кухня"	Новосибирская область, г. Новосибирск, ул. Петухова, 16
1208	ГАУЗ НСО "Молочная кухня"	Новосибирская область, г. Новосибирск, ул. Кошурникова, 31
1209	ГАУЗ НСО "Молочная кухня"	Новосибирская область, г. Новосибирск, ул. Линейная, 29
1210	ГАУЗ НСО "Молочная кухня"	Новосибирская область, г. Новосибирск, ул. Киевская, 11а
1211	ГАУЗ НСО "Молочная кухня"	Новосибирская область, г. Новосибирск, ул. Тельмана , 3
1212	ГАУЗ НСО "Молочная кухня"	Новосибирская область, г. Новосибирск, ул. Кропоткина, 269/1
1213	ГАУЗ НСО "Молочная кухня"	Новосибирская область, г. Новосибирск, ул. Весенняя, 16
1214	ГАУЗ НСО "Молочная кухня"	Новосибирская область, г. Новосибирск, ул. Большевистская, 145
1215	ГБУ НСО "Медтранс"	Новосибирская область, г. Новосибирск, ул. Залесского, 6/1
1216	ГБУ НСО "Медтранс"	Новосибирская область, г. Новосибирск, ул. Ольги Жилиной, 25
1217	ГБУ НСО "Медтранс № 3"	Новосибирская область, г. Новосибирск, ул. Вертковская, 3/1

ПРИЛОЖЕНИЕ № 2.2
к территориальной схеме обращения с отходами,
в том числе с твердыми коммунальными отходами,
Новосибирской области

Нахождение источников образования отходов (объекты торговли)
(данные на 2021 год)

№ п/п	Наименование организации / индивидуальный предприниматель	Наименование торгового объекта	Фактический адрес	Площадь торгового объекта, кв.м		Средняя численность работников торгового объекта, чел.
				для продажи продо-вольственных товаров	для продажи непродо-вольственных товаров	
1	2	3	4	5	6	7
1	Компания Холидей	Супермаркет "Холидей				
2		Классик"	630559, НСО, р.п. Кольцово, д. 18а	654.200	34.400	51
3			633010, НСО, г. Бердск, ул. Горького, д.6	708.300	37.300	54
4			633203, НСО, Искитимский р-н,г. Искитим, ул. Лермонтова, д. 43	801.400	42.200	36
5			633208, НСО, Искитимский р-н,г. Искитим, Южный микрор-н, д. 34	782.600	41.200	44
6						
7						
8			630000, г. Новосибирск, ул. Маяковского, д. 24	492.000	26.000	46
9			630000, г. Новосибирск, ул. Семьи Шамшиных, д. 88	527.000	27.800	30
10			630000, г. Новосибирск, ул. Трикотажная, д. 29	500.000	25.500	48
11			630000 г. Новосибирск, Красный проспект, д. 96	603.000	32.000	44
12			630000, г. Новосибирск, ул. Волховская, д. 30	809.500	42.600	36
13			630000, г. Новосибирск, ул. Бориса Богаткова, д. 206	917.200	48.300	65
14			630000, г. Новосибирск, ул. Дуси Ковальчук, д. 89	768.800	40.500	47
15			630000, г. Новосибирск, ул. Кропоткина, д. 120/3	453.900	23.900	31
16			630000, г. Новосибирск, ул. Кропоткина, д. 128а	806.100	42.400	35
17			630000, г. Новосибирск, ул. Лазурная, д. 4/3	464.500	24.500	26
18			630000, г. Новосибирск, ул. Нарымская, д. 19	763.000	40.600	57
19						
20			630000, г. Новосибирск, ул. Зорге, д. 191	816.700	43.000	34
21			630000, г. Новосибирск, ул. Колхидская, д. 11	473.800	24.900	30
22			630000, г. Новосибирск, ул. Комсомольская, д. 10	837.300	44.100	28
23			630000, г. Новосибирск, площадь им. Карла Маркса, д.2	1,579.300	83.100	47
24			630000, г. Новосибирск, ул. Немировича - Данченко, д.142	875.500	46.000	30
25			630000, г. Новосибирск, ул. Пархоменко, д. 90/1	816.700	43.000	51
26			630000, г. Новосибирск, ул. Шукшина, 19	500.000	100.000	15
27		Супермаркет "Холди	630000, г. Новосибирск, ул. Станционная, д. 18/2	730.000	38.500	23
28		Дискаунтер"	630000, г. Новосибирск, ул. Троллейная, д. 130а	378.400	20.000	16
29		Магазин "Холди-	630000, г. Новосибирск, Гусинобродское шоссе, д. 20	1,621.900	85.300	53
30		дискаунтер"	630000, г. Новосибирск, Бердское шоссе, д. 61	753.100	39.700	10
31			633011, НСО, г. Бердск, ул. Первомайская, д. 10/1	474.400	25.000	21
32						
33			630000, г. Новосибирск, ул. Выборная, д. 122/3	566.400	29.900	14
34			630000, г. Новосибирск, ул. Дачная, д. 60, к. 14	564.700	29.700	13
35			630000, г. Новосибирск, ул. Кочубея, д. 3/1	327.400	17.200	15
36			630000, г. Новосибирск, ул. Кошурникова, д. 47	407.100	21.400	20
37		магазин "Сибириада"	630000, г. Новосибирск, ул. Крылова, д. 53/1	431.100	22.700	31
38		Супермаркет "Сибириада"	630000, г. Новосибирск, ул. Никитина, д. 62	456.300	24.000	32
39						
40			630000, г. Новосибирск, ул. Сибиряков - Гвардейцев, д.1	432.000	22.800	19
41			630000, г. Новосибирск, ул. Степная. д. 61а	473.700	25.000	29
42			630000, г. Новосибирск, ул. Титова, д. 198	560.800	29.500	39
43			630000, г. Новосибирск, ул. Трикотажная, д. 55	224.000	12.500	22
44						
45			633094, НСО, г. Бердск, Микрорайон, д. 54	382.000	20.500	24
46		«Ярче» - ООО «Камелот-А»	633203, НСО, Искитимский р-н,г. Искитим, Индустриальный микрор-н, д. 13а	311.000	0.000	8
47		Супермаркет "Сибириада"	633209, НСО, Искитимский р-н,г. Искитим, ул. Пушкина, д. 57	382.500	20.000	25
48			632385, НСО, Куйбышевский р-н, г. Куйбышев, ул. 9 квартал, д. 9	406.000	21.000	33
49		Супермаркет "Сибириада"	633161, НСО, Колыванский р-н, р.п. Колывань, ул. Советская, д. 57	287.800	15.100	24
50			633411, НСО, Тогучинский р-н, п. Горный, ул. Советская, д. 9	409.000	22.000	19
51						
52			630000, г. Новосибирск, ул. Дуси Ковальчук, д. 378а	930.000	49.000	35
53			630000, г. Новосибирск, ул. Железнодорожная, д. 11	225.800	11.900	7
54						
55			630000, г. Новосибирск, ул. Зорге, д. 118	271.500	14.300	18
56			630000, г. Новосибирск, ул. Зорге, д. 18	554.900	29.200	28
57		Супермаркет "Холидей	630000, г. Новосибирск, ул. Кошурникова, д. 9	500.500	26.300	28
58		Классик"	630501, НСО, Новосибирский р-н, п. Краснообск (Васхнил) ТЦ	793.200	41.700	46
59			632383, НСО, Куйбышевский р-н, г. Куйбышев, ул. Маяковского, д. 59	300.000	16.000	17
60		Супермаркет "Сибириада"	630000, г. Новосибирск, ул. Петухова, д. 76	290.500	15.300	16
61			630000, г. Новосибирск, ул. Орджоникидзе, 35	309.000	16.000	20
62						
63		Супермаркет "Турне"	630000, г. Новосибирск, ул. Троллейная, д. 130а	1,705.400	89.800	16
64		Магазин "Эл-Март"	632402, НСО, Каргатский р-н, 632402, НСО, г. Каргат, ул. Советская, д. 203	617.500	32.500	14
65			632901, НСО, Краснозерский р-н, п. Краснозерское, ул. Октябрьская, д. 5г	665.000	35.000	17
66			632901, НСО, Краснозерский р-н, п. Краснозерское, ул. Советская, д. 4	399.000	21.000	18
67			633102, НСО, Новосибирский р-н, 633102, г. Обь, ул. Строительная, д. 19	335.000	18.000	16
68						
69			633220, НСО, Искитимский р-н, п. Евсино, ул. Гагарина, д. 45а	293.000	16.000	12
70			633216, НСО, Искитимский р-н, п. Линево, ул. Листвянская, д. 6а	665.000	35.000	19
71			632450, НСО, Доволенский р-н, с. Довольное, ул. Набережная, д. 10г	285.000	15.000	13
72		Магазина "Сибириада"	630000, г. Новосибирск, ул. Богдана Хмельницкого, д. 12	232.800	12.200	8
73			630000, г. Новосибирск, ул. Ленина, д. 25	237.500	12.500	13
74			630501, НСО, Новосибирский р-н п. Краснообск, д. 80	447.700	23.600	23
75		Супермаркет "Сибириада"	630000, г. Новосибирск, ул. Зорге, д. 1а	427.500	22.500	21
76		Магазин "Холди-	630000, г. Новосибирск, ул. Есенина, д. 1г	570.000	30.000	12

№ п/п	Наименование организации / индивидуальный предприниматель	Наименование торгового объекта	Фактический адрес 2	Площадь торгового объекта, кв.м		Средняя численность работников торгового объекта, чел.
				для продажи продо-вольственных товаров	для продажи непродо-вольственных товаров	
1	2	3	4	5	6	7
77		дискаунтер"	630000, г. Новосибирск, ул. Комсомольская, 2/2	389.500	20.500	15
78			630000, г. Новосибирск, ул. Планировочная, 56	522.000	28.000	10
79		Супермаркет "Холидей Классик"	630000, г. Новосибирск, ул. Сухарная, д. 35 к.5	523.000	27.000	17
80						
81			630000, г. Новосибирск, ул. Выборная, д. 99/11	475.000	25.000	15
82		Магазин "Холди-дискаунтер"	633003, НСО, Новосибирский р-н, г. Бердск, ул. Первомайская, д. 121	475.000	25.000	25
83						
84						
85		Магазин "Холди-Дискаунтер"	632520, 632520, НСО, Убинский р-н, с. Убинское, ул. Салтыкова, д. 15	665.000	35.000	5
86		Супермаркет "Сибириада"	630000, г. Новосибирск, ул. Беловежская, д. 4	332.500	17.500	9
87			630000, г. Новосибирск, ул. Героев Революции, д. 35	456.000	24.000	21
88			630000, г. Новосибирск, ул. Ольги Берггольц, д. 39	427.500	22.500	18
89		Магазин "Холди-Дискаунтер"	633564, НСО, Маслянинский р-н, п. Маслянино, ул. Садовая, д. 6а	558.000	62.000	17
90			630000, г. Новосибирск, ул. Курчатова, 7/1	380.000	20.000	5
91						
92			632951, НСО, Здвинский р-н, с.Здвинск, ул.Калинина, 53 г	385.000	165.000	14
93		Магазин "Сибириада"	630000, г. Новосибирск, ул. Петухова, 12/1	665.000	35.000	5
94	Торговый Холдинг Сибирский Гигант	Гипермаркет "Гигант"	630000, г. Новосибирск, ул. Автогенная, д. 126	2,000.000	500.000	84
95			630000, г. Новосибирск, проезд Энергетиков, д. 8	4,914.000	6,786.000	397
96		Универсам "Горожанка"	630000, г. Новосибирск, ул. 25 лет Октября, д. 22	582.360	50.640	52
97			630000, г. Новосибирск, ул. Выборная, 144	558.440	48.560	60
98			630000, г. Новосибирск, ул. Галущака, д. 1а	855.000	95.000	79
99			630000, г. Новосибирск, ул. Забалуева, д. 58	577.760	50.240	60
100			630000, г. Новосибирск, ул. Гоголя, д. 43/1	604.800	67.200	72
101			630000, г. Новосибирск, ул. Громова, д. 15	629.720	62.280	64
102		Супермаркет "МЕГАС"	630000, г. Новосибирск, ул. Ипподромская, д. 46	1,837.500	612.500	187
103			630000, г. Новосибирск, Красный проспект, д.101	2,283.750	761.250	144
104			630000, г. Новосибирск, Красный проспект, д. 2/1	2,175.000	725.000	160
105			630000, г. Новосибирск, пл. им. Карла Маркса, 7	1,695.000	565.000	143
106		Универсам "Горожанка"	630000, г. Новосибирск, ул. Комсомольская, д. 16	713.440	70.560	56
107			630000, г. Новосибирск, ул. Кирова, д. 108	744.300	82.700	81
108			630000, г. Новосибирск, ул. Кочубея, д. 4	725.400	80.600	63
109			630000, г. Новосибирск, ул. Пархоменко, д. 21	640.640	63.360	62
110			630000, г. Новосибирск, ул. 1905 года, 19/1	540.040	46.960	61
111			630000, г. Новосибирск, ул. Кропоткина, д. 263	756.000	84.000	63
112			630000, г. Новосибирск, ул. Плановая, 75/2	460.000	40.000	64
113			630000, г. Новосибирск, мкрн. Горский, д. 64/1	562.380	55.620	59
114			630000, г. Новосибирск, ул. Немировича-Донченко, д.147/3	660.933	65.367	56
115			630000, г. Новосибирск, ул. Гидромонтажная, 44	854.000	0.000	64
	ООО "Лента"	Супермаркет "Лента"	630000, г. Новосибирск, ул. Ветлужская, д. 24	511.900	26.900	44
	ИП Балтрукевич	Супермаркет "Продсиб"	630000, г. Новосибирск, ул. Приморская, д. 30а	665.000	35.000	17
			630000, г. Новосибирск, ул. Балтийская, д.29	437.000	23.000	20
	ООО УК "РМ Консалт"	Супермаркет "Монетка"	630000, г. Новосибирск, Бердское шоссе, 548	400.000	0.000	13
116	Беленко Евгений Владимирович	магазин "Витязь"	632951, НСО, Здвинский р-н, с. Здвинск, ул. Калинина,39	0.000	43.000	9
117		магазин "Витязь"	632951, НСО, Здвинский р-н, с. Здвинск, ул. Калинина,39	0.000	62.000	6
118		Торговый центр "Витязь"	632951, НСО, Здвинский р-н, с. Здвинск, ул. Калинина,39	0.000	187.890	1
119		Магазин "Витязь"	632951, НСО, Здвинский р-н, с. Здвинск, ул. Иноземцева, 1	0.000	137.600	4
120	Беленко Марина Викторовна	магазин "Витязь"	632951, НСО, Здвинский р-н, с. Здвинск, ул. Калинина, 39 "а"	0.000	47.200	2
121		магазин "Витязь"	632951, НСО, Здвинский р-н, с. Здвинск, ул. Калинина, 39	0.000	43.000	2
122		торговое место ИП Беленко М.В.	632951, НСО, Здвинский р-н, с. Здвинск, ул. Калинина, 39	0.000	18.000	2
123	Чекунова Галина Алексеевна					
124		Магазин "Родник"	632770, НСО, Баагнский р-н, с.Баган, ул.Инкубаторная д.5/2	34.200	4.000	3
125	Бондаренко Евгения Викторовна	Магазин "Альянс-1"	632770, НСО, Баганский р-н, с.Баган, ул. Индустриальная, д7	70.000	0.000	4
126		Магазин "Альянс-2"	632770, НСО, Баганский р-н, с.Баган, ул.Строителей,д.3	67.000	3.000	2
127		магазин "Колобок"	632770, НСО, Баганский р-н, с. Баган, ул.Советская, д.12а	57.000	5.000	3
128		магазин в с. Палецкое	632776, НСО, Баганский р-н, с. Палецкое ул. Октябрьская, 37	55.000	30.700	2
129	ООО "Промторг" Венгеровского производственно-торгового потребительского общества	Магазин "Мир детей"	632240, НСО, Венгеровский р-н, с. Венгерово, ул.Ленина,79а	0.000	360.000	6
130		Магазин "Ритуальные услуги"	632240, НСО, Венгеровский р-н, с. Венгерово,ул. Ленина,188	0.000	60.800	2
131		Магазин "Подарки"	632240, НСО, Венгеровский р-н, с.Венгерово, ул.Ленина,79	0.000	360.000	5
132		Магазин "Посудовь"	632240, НСО, Венгеровский р-н, с.Венгерово, ул.Ленина,75	0.000	102.900	2
133		Магазин "Радуга"	632240, НСО, Венгеровский р-н, с.Венгерово, ул.Ленина,85	0.000	110.200	6
134		Магазин "Строительный д."	632240, НСО, Венгеровский р-н, с.Венгерово,ул.Ленина,85	0.000	150.000	5
135		Магазин "Уют"	632240, НСО, Венгеровский р-н, с.Венгерово, ул.Ленина,85а	0.000	360.000	6
136		магазин "Хозмастер"	632240, НСО, Венгеровский р-н, с. Венгерово, ул. Ленина, 85	0.000	174.600	4
137		ООО "Промторг"	632240, НСО, Венгеровский р-н, с. Венгерово, ул. Ленина, 186В	0.000	25.000	2
138	Балашов Александр Николаевич	магазин "Вектор"	632080, НСО, Северный р-н, село Северное, переулок Ленина, д. 14	0.000	74.900	2
139	Кропотова Галина Матвеевна	магазин	632087, НСО, Северный р-н, село Бергуль, ул.Центральная, 53	14.000	14.000	1
140	ИП Исмайлова Г.А.	магазин "Урай"	632080, НСО, Северный р-н, село Северное, ул. Советская, 133	35.000	16.000	5
141	ИП Литвинов С.В.	магазин "Урай"	632080, НСО, Северный р-н, село Северное, ул. Радищева, 12	0.000	31.000	3
142	ИП Исмайлова Г.А.	магазин "Аленушка"	632080, НСО, Северный р-н, Село Северное, ул. Мирная, 12а	39.950	2.050	3
143	Меренков Андрей Николаевич	магазин "Меридиан"	632080, НСО, Северный р-н, село Северное, ул.Радищева, д.1	0.000	63.000	4
144	Слепичкина Ирина Николаевна	Мазазин "Импульс"	632641, Новосибирская обл., р.п. Коченево, ул. Коммунистическая, 5-1	18.000	7.000	2
145	ООО "Дуэт"	магазин "Дуэт"	633582,Новосибирская обл., Маслянинский р-на, с.Егорьевское , ул.Почтовая 16	40.000	18.000	6
146	Исмайлова Галина Анатольевна	магазин "Континент"	632080, НСО, Северный р-н, село Северное, пер.Ленина, д.2	50.000	33.000	9
147		магазин "Аленушка"	632080, НСО, Северный р-н, село Северное, ул. Ленина, 15/1	55.000	30.000	7

№ п/п	Наименование организации / индивидуальный предприниматель	Наименование торгового объекта	Фактический адрес 3	Площадь торгового объекта, кв.м		Средняя численность работников торгового объекта, чел.
				для продажи продо-вольственных товаров	для продажи непродо-вольственных товаров	
1	2	3	4	5	6	7
148		магазин "Аленушка"	632072, НСО, Северный р-н, село Верх-Красноярка, ул.Партизанская, д. 5	8.000	4.000	1
149	Захаров Александр Яковлевич	магазин "Бытовик"	632080, НСО, Северный р-н, село Северное, ул.Радищева, д. 5	0.000	110.000	7
150	Гладких Светлана	Магазин "Ветерок"	632955, НСО, Здвинский р-н, п. Березовка, ул.Центральная,7	17.500	7.500	1
151	Петровна	Магазин "Ветерок-1"	632955, НСО, Здвинский р-н,д. Новощербаки, ул.Центральная,15	5.000	2.200	1
152	Бенцлер Людмила Анатольевна	магазин "Стиль"	632770, НСО, Баганский р-н, с.Баган, ул.М.Горького, 42	0.000	12.000	1
153	Цыганок Наталья Петровна	магазин "Стиль"	632770, НСО, Баганский р-н, с.Баган, ул.М.Горького, д.42	0.000	12.000	1
154	Даций Наталья Андреевна	Магазин "Стиль"	632770, НСО, Бганский р-н, с.баган, ул.М.горького, д.42	0.000	12.000	1
155	Киселёва Ольга Андреевна	Магазин "Стиль"	632770, НСО, Баганский р-н, с.Баган, ул.М.Горького, д.42	0.000	12.000	1
156	Суворова Елена Владимировна	магазин "Стиль"	632770, НСО, Баганский р-н, с.Баган, ул. М.Горького, д.42	0.000	12.000	1
157	Притчин Евгений Викторович	магазин "Стиль"	632770, НСО, Баганский р-н, с.Баган, ул.М.горького, д.42	0.000	12.000	1
158	Пархоменко Валентина Анатольевна	Магазин "Стиль"	632770, НСО, Баганский р-н, с.Баган, ул.М.горького, д.42	0.000	12.000	1
159	Притчин Евгений	магазин	632770, НСО, Баганский р-н, с.Баган, ул.М.Горького. д.25а	0.000	50.100	1
160	Викторович	магазин	632770, НСО, , Баганский р-н, с. Баган, ул. М.Горького,д. 23	0.000	13.750	1
161						
162	Даций Иван Иванович	Магазин "Механика"	632770, НСО, Баганский р-н, с.Баган, ул. Советская ,д.47	0.000	29.000	13
163	ООО "Мясная лавка"	Магазин №16	632770, НСО, Баганский р-н, с.Баган, ул.Победы, д.38а	45.800	0.000	3
164		магазин №14	632951.НСО, Здвинский р-н,с.Здвинск, ул. Мира,4	34.000	0.000	3
165	ООО "Надежда"	Магазин	633161, НСО, Колыванский р-н,с.Пихтовка,ул.Трактовая,1	12.500	12.500	1
166	Жданова Ольга Ильинична	павильон "Виктория"	633583, Новосибирская обл., Маслянинский р-н, с. Дубровка, пер. Новый,10/2	10.000	10.000	0
167	Кацалап Дмитрий Владимирович	Магазин	632770, НСО, Баганский р-н, с.Баган, ул.Победы, д.51	0.000	33.000	1
168	Боровко Любовь Николаевна	Магазин "Центральный"	632770, НСО, Баганский р-н, с.Баган, ул.М.Горького, д.23	0.000	48.000	1
169	ИП Красулин В.В.	Магазин	632770, НСО, Баганский р-н, с.Баган, ул. Победы, д.36	0.000	38.800	2
170						
171						
172	СТАРТ	магазин "Продукты"	633102, г. Обь, ул. Вокзальная, д. 191	44.800	0.000	4
173	Кучерова Наталья Викторовна	Магазин "Натали"	632631, 632610, НСО, Коченевский р-н с.Новомихайловка, ул. Центральная, д. 19	40.000	20.000	7
174	Князева	магазин	633102, г. Обь, ул. 2-я Северная, д. 74а	11.000	0.000	3
175	ООО "Гурбан"	Магазин "Сладкий мир"	632510, 632520, НСО, Убинский р-н, с.Кожурла, ул.Ленинская,7	0.000	0.000	3
176		Магазин "Рассвет"	632510, 632520, НСО, Убинский р-н, с.Кожурла, ул.Советская, 44а	0.000	0.000	5
177	Вульф Галина Владимировна	магазин	632787, НСО, Баганский р-н, с.Ивановка, ул. Озёрная, д.15	19.000	2.000	1
178	Потребительский кооператив "Карачинское сельское потребительское общество"	Потребительский кооператив "Карачинское сельпо"	632200, НСО, Чановский район, р.п. Чаны, ул. Ленина,108	30.000	10.000	40
179	ООО "Купец"	Магазин	633161, НСО, Колыванский р-н,с.Новотырышкино, ул.Береговая,1б	83.800	0.000	2
180	Шмидт Наталья Александровна	Магазин	632770, НСО, Баганский р-н, с.Баган, ул. Ленина, 52/1	0.000	74.000	2
181	Шмидт Наталья Анатольевна	Магазин	632787, НСО, Баганский р-н, с.Ивановка, ул. Центральная, 21	23.050	10.000	1
182	Таранченко Евгений	Магазин	632770, НСО, Баганский р-н, с. Баган, ул.Советская, 20а	0.000	554.600	4
183	Валерьевич	Магазин "Сибирь"	632776, НСО, Баганский р-н, с.Палецкое, ул.Октябрьская, 16	12.000	16.000	1
184	Смородина Татьяна Владимировна	Магазин	632782, НСО, Баганский р-н, с. Бронзовка, ул.Лесная, д.12	10.000	2.000	1
185	Харламов Владимир Николаевич	магазин "Продукты"	633593, Новосибирская обл., Маслянинский р-н, с. Дресвянка, ул. Новая,1	20.000	2.000	2
186	Акиньшина Светлана	магазин "Березка"	632962, НСО,Здвинский р-н, с.Лянино,ул. Центральная,36	0.000	50.000	3
187	Владимировна	магазин "Березка"	632962, НСО,Здвинский р-н, с.Лянино, ул. Центральная,37	30.000	0.000	3
188		Магазин "Березка"	632960, НСО, Здвинский р-н, с.Верх-Урюм, ул.Коммунальная,2	0.000	59.000	2
189	"Алтаец"	магазин "Алтаец"	632958, НСО,Здвинский р-н, с.Нижний Чулым, ул. Центральная,9а	95.600	0.000	8
190						
191	Снеговской Александр	Магазин "Россия"	632770, НСО, Баганский р-н, с. Баган, ул. М.Горького, д.25б	0.000	340.400	3
192	Викторович	магазин	632770, НСО, Баганский р-н, с. Баган, ул. Октябрьская, д. 38/1	0.000	60.000	6
193	Шахтырёва Алёна Владимировна	Магазин "Товары для д.а"	632770, НСО, Баганский р-н, с. Баган, ул. Комсомольская, д.38б	0.000	120.000	3
194	Петерс Иван Иванович	Магазин "Автомир"	632770. НСО, Баганский р-н, с. Баган, ул.Комсомольская, д. 38/1	0.000	91.000	1
195	Садыкова Юлия Евгеньевна	Магазин	633161, НСО, Колыванский р-н,д.Юрт-Ора,ул. Центральная,78	12.000	12.000	1
196	Хорошилова Галина Владимировна	Магазин	633161, НСО, Колыванский р-н,с.Соколово,ул.Ленина,29	27.500	27.500	1
197	Снадина Галина Михайловна	магазин д.овенок"	633161, НСО, Колыванский р-н,р.п.Колывань,Советская,44	0.000	126.000	10
198	Горносталев Андрей Алексеевич	магазин	633161, НСО, Колыванский р-н.р.п.Колывань,ул.Советская,33	32.000	32.000	3
199	Коршак Алексей Иванович	Магазин "Елена"	632791, НСО, Баганский р-н, с.Андреевка, ул. Центральная, д.20а	20.500	20.000	2
200	Синица Снежанна Николаевна	Магазин	632787, НСО, Баганский р-н, с. Ивановка, ул. Центральная, 32а	100.000	80.000	3
201	ООО "Планета"	Магазин "Рябинка"	633161, НСО, Колыванский р-н,р.п.Колывань,ул.Советская,49	0.000	128.200	4
202	Сивинков Виктор Николаевич	Магазин	633161, НСО, Колыванский р-н,с.Скала,ул.Нефтянников,32	146.700	0.000	4
203	Иванова Ольга Валерьевна	Магазин	633161, НСО, Колыванский р-н.с.Скала, ул.Трактовая,8	0.000	29.000	1

№ п/п	Наименование организации / индивидуальный предприниматель	Наименование торгового объекта	Фактический адрес 4	Площадь торгового объекта, кв.м		Средняя численность работников торгового объекта, чел.
				для продажи продо-вольственных товаров	для продажи непродо-вольственных товаров	
1	2	3	4	5	6	7
204	Рынк Наталья Алексеевна	Магазин	632786, НСО, Баганский р-н, с.Казанка, пер. Зелёный, д.13	30.000	22.000	1
205	Мороз Александр Владимирович	Магазин "Школьник"	632770, НСО, Баганский р-н, с.Баган, ул.Победы, 33	0.000	52.300	4
206						
207	Пиц Валерий Михайлович	магазин "Виктория"	632962, НСО,Здвинский р-н, с.Лянино, ул. Центральная,76	42.600	18.300	3
208	Коледа Иван Георгиевич	магазин "Уют"	632952, НСО,Здвинский р-н, д. Алексеевка, ул Центральная 19	10.000	0.000	1
209	Зыков Сергей	магазин "Мебель"	632951, НСО, Здвинский р-н, с.Здвинск, ул. Калинина,45	0.000	78.000	2
210	Владимирович	магазин "Мечта"	632962, НСО, Здвинский р-н с. Лянино, ул. Центральная,53а	28.000	28.000	3
211	Хочибоев Бурхониддин Туйчиевич	Магазин "Фруктовый рай"	632951, НСО, Здвинский р-н, с.Здвинск, ул. Калинина,32	50.900	0.000	2
212	Петухов Андрей Анатольевич	магазин "Ариан"	632951, НСО, Здвинский р-н, с.Здвинск, ул.Калинина,50	0.000	30.000	1
213	Детковский Сергей Владимирович	магазин "Светлана"	632951, НСО, Здвинский р-н, с.Здвинск, ул. Калинина,95 е	21.000	9.000	2
214	Отроков Владимир	Магазин "Шанс-1"	632952, НСО, Здвинский р-н,д. Алексеевка, ул. Центральная,46	21.000	9.100	1
215	Сергеевич	Магазин "Шанс"	632955, НСО, Здвинский р-н,д. Новощербаки,ул. Центральная,15	18.900	8.100	1
216	Садовщикова Любовь Павловна	Магазин	632783, НСО, Баганский р-н, с.Мироновка , ул. ЦЕнтральная, д.60/2	25.000	9.000	2
217	Снадин Дмитрий	магазин "Нептун"	633161, НСО, Колыванский р-н,р.п.Колывань,ул.Ленина 52/1	121.000	0.000	4
218	Владимирович	Отдел в магазине "д.овенок"	633161, НСО, Колыванский р-н,р.п.Колывань,ул.Советская,44	0.000	58.000	2
219	Кулешов Евгений Игоревич	Магазин "Хороший"	633161, НСО, Колыванский р-н.р.п.Колывань, ул.Ревпроспект,23	71.000	71.000	7
220	Буреев Николай Анатольевич	Магазин	632770, НСО, Бганский р-н, с.Стретинка, ул. Жемчужная, д. 44	12.700	1.000	1
221	Зелинский Евгений Борисович	Магазин "Ивушка"	632780, НСО, Баганский р-н, с.Савкино, ул. Лескова, д.78а	40.000	8.000	3
222	Цилько Светлана Борисовна	Отдел в магазине "Планета"	633161, НСО, Колыванский р-н,р.п.Колывань,ул.Советская,49	0.000	92.500	3
223	ТПО "Управление торговли"	универсальный магазин	633161, НСО, Колыванский р-н,р.п.Колывань,ул.Московская,41	500.000	500.000	30
224	Цилько Иван	Магазин "Планета"	633161, НСО, Колыванский р-н,р.п.Колывань.Советская,49	0.000	114.800	7
225	Владимирович	Магазин "Яблонька"	633161, НСО, Колыванский р-н,р.п.Колывань,ул.Ленина,71	0.000	111.300	5
226	Теркулова Амина	магазин	633161, НСО, Колыванский р-н,Юрт-Ора,ул.Центральная,32	13.000	0.000	1
227	Прокопенко Виктор	магазин "Татьяна-1"	632952, НСО,Здвинский р-н,д.Алексеевка, ул. Цетральная,64-2	15.400	6.600	1
228	Иванович	магазин "Татьяна-2"	632952, НСО,Здвинский р-н,д. Алексеевка, ул. Центральная,30	23.800	10.200	2
229	Юркевич Лилия Викторовна	магазин "Алёнка"	632951, НСО, Здвинский р-н, Здвинск, ул. Калинина,40	70.000	10.000	9
230	Канищева Валентина Александровна	магазин "Аленка"	632960, НСО, Здвинский р-н, с. Верх-Урюм, ул. Чапаева,10	38.000	0.000	4
231	Шептуля Валерий	магазин	632960, НСО,Здвинский р-н, с. Верх- Урюм ул. Молодежная,1	21.000	10.000	2
232	Филиппович	магазин	632963, НСО,Здвинский р-н, с. Нижний Урюм, ул. Степная,4	15.000	15.000	1
233	Шептуля Николай Филиппович	магазин	632956, НСО,Здвинский р-н, с. Верх-Каргат, ул. Центральная,22	60.000	15.000	4
234	Олейник Надежда	магазин "Весна"	632956, НСО,Здвинский р-н,с. Верх-Каргат, ул. Центральная	32.000	32.000	2
235	Юрьевна	магазин "Весна-1"	632956, НСО,Здвинский р-н, с. Верх- Каргат, ул. Западная,2	28.000	28.000	2
236	Олейник Вадим	магазин "Весна-2"	632953, НСО,Здвинский р-н, с. Сарыбалык, ул. Школьная,11	70.200	30.100	2
237	Васильевич	магазин "Весна"	632958, НСО, Здвинский р-н, с. Нижний Чулым, ул. Центральная,22	89.700	38.500	4
238		магазин "Весна-1"	632978, НСО,Здвинский р-н, д. Хапово, ул. Ленина,8 А	27.900	11.900	1
239	Анохина Светлана Леонидовна	магазин "Каприз"	632953, НСО,Здвинский р-н, с. Сарыбалык, ул. Школьная,9	25.600	11.100	2
240	Пинчукова Нина Ивановна	магазин "Лилия"	632953, НСО,Здвинский р-н,с. Сарыбалык, ул Школьная,13	35.000	15.000	2
241	Маркова Ирина Владимировна	магазин "Родник"	632953, НСО,Здвинский р-н, с. Сарыбалык, ул. Партизанская,2	14.000	0.000	1
242	Камыш Борис	магазин "Аленка"	632962, НСО,Здвинский р-н, с. Лянино, ул. Центральная,53	18.500	18.500	2
243	Анатольевич	магазин "Аленка-1"	632962, НСО,Здвинский р-н, с. Лянино, ул.Цетральная,107	18.500	18.500	2
244		магазин "Аленка-2"	632964, НСО,Здвинский р-н,с. Чулым, ул. Ленина,2	41.200	17.700	2
245		магазин "Аленка"	632963, НСО, Здвинский р-н, с.Нижний Урюм, ул.Центральная,22	60.000	15.000	3
246	ООО "Колосс"	магазин	633161, НСО, Колыванский р-н,с.Скала,Молодежная,6а	400.000	405.000	18
247	Ильенко Анатолий	магазин "Озеро Карачи"	632220, НСО, Чановский район, п. Озеро-Карачи, ул. Школьная, 57 "б"	20.000	20.000	1
248	Иванович	магазин	632228, НСО, Чановский р-н, д. Тармакуль	10.000	10.000	1
249		магазин "Флагман"	632220, НСО, Чановский р-н, п. озеро-Карачи, ул.Вокзальная	50.000	30.000	2
250		магазин "Причал"	632225, НСО, Чановский район, с. Тебисское, ул. Ленина 4-1	10.000	14.300	1
251		магазин	632200, НСО, Чановский район, р.п. Чаны, ул. Ломоносова,3	30.000	20.000	4
252		магазин "Порт"	632200, НСО, Чановский район, р.п. Чаны, ул. Ленина,110	0.000	70.000	5
253		магазин "Океан"	632200, НСО, Чановский район, р.п. Чаны, ул. Маяковского,60	40.000	20.000	3
254		магазин "Бриг"	632200, НСО, Чановский район, р.п. Чаны, ул. Победы	50.000	30.000	6
255		магазин "Парус"	632200, НСО, Чановский район, р.п. Чаны, ул. Победы,59	60.000	40.000	10
256		магазин "Ветерок"	632200, НСО, Чановский район, р.п. Чаны, ул. Некрасова	20.000	10.000	2
257	Шмакова Валентина Алексеевна	магазин "Валентина"	632959, НСО,Здвинский р-н, с. Цветники, ул. Центральная,37	0.000	25.000	1
258	Тупикина Ирина	магазин "Людмила"	632958, НСО,Здвинский р-н, с. Нижний Чулым, ул Центральная,9 б	33.600	33.500	4
259	Викторовна	магазин "Капитоныч"	632958, НСО,Здвинский р-н, с. Нижний Чулым, ул. Центральная,28 а	43.000	43.000	1
260	Черепанов Денис Владимирович	Магазин	632776, НСО, Баганский р-н, с. Красный Остров, ул. Зелёная, 25	6.000	5.000	1
261	Босак Лариса Абрамовна	Магазин "Алина"	632786, НСО, Баганский р-н, с. Кавказское, ул.Молодежная 25/3	10.000	3.000	1
262	ИП Ершова Г.А.,	магазин	633577, НСО, Маслянинский р-н, с. Борково, ул. Центральная,д.11	15.000	15.100	3
263		магазин детской одежды "Ералаш"	633564, НСО, Маслянинский р-н, р.п. Маслянино, ул. Школьная,д.5	0.000	20.000	2
264	Колотова Анна Николаевна	магазин	633161, НСО, Колыванский р-н,п.Королевка,Береговая,13	12.000	12.000	1
265	ООО "Династия"	магазин	633161, НСО, Колыванский р-н,с.Скала,ул.Молодежная,8	22.400	22.400	3

№ п/п	Наименование организации / индивидуальный предприниматель	Наименование торгового объекта	Фактический адрес 5	Площадь торгового объекта, кв.м		Средняя численность работников торгового объекта, чел.
				для продажи продо-вольственных товаров	для продажи непродо-вольственных товаров	
1	2	3	4	5	6	7
266	ООО "САЛ"	магазин	633161, НСО, Колыванский р-н,с.Сидоровка,ул.Ленина,2	13.150	13.150	1
267		магазин	633161, НСО, Колыванский р-н,р.п.Колывань,ул.К.Маркса,70А	18.600	0.000	1
268		магазин	633161, НСО, Колыванский р-н,с.Амба,Молодежная,2а	38.100	38.100	1
269	Туркеева Любовь Александровна	магазин №2	632775, НСО, Баганский р-н, с. Владимировка, ул. Садовая, д. 46	13.000	2.000	1
270		Магазин "1000 мелочей"	632770, НСО, Баганский р-н, с. Баган, ул.Вокзальная, д.16	0.000	53.000	2
271		магазин "Для Вас"	632770, НСО, Баганский р-н, с.Славянка, ул. Светлая, д.20	10.000	4.000	1
272		Магазин "Золушка"	632785, НСО, Баганский р-н, с. Вознесенка, ул. Школьная, 26/1	30.000	17.000	3
273		Магазин "Любимый"	632770, НСО, Баганский р-н, с. Баган, ул. Красноармейская, д.28	40.000	25.840	1
274		Магазин Татьяна	632770, НСО, Баганский р-н, с. Баган, ул. М.Горького, 3	122.000	10.000	2
275		Магазин	632774, НСО, Баганский р-н, д. Караси, ул. Озёрная, д.10б	10.000	5.000	1
276		магазин "Кристина"	632770, НСО, Багански йр-н,с.Баган, ул. Школьная 44	50.000	8.000	2
277		магазин №16	632774, НСО, Баганский р-н, с.Лозовское, ул. Центральная 28	17.000	5.800	2
278		магазин "Диана"	632783, НСО, Баганский р-н,с.мироновка, ул. Центральная 43	15.000	4.000	2
279		магазин "Глория"	632776, НСО, Баганский р-н, с.Палецкое, ул. Октябрьская 31	30.000	11.000	2
280		магазин Надежда	632780, НСО, Баганский р-н, с.Савкино, ул. Лескова 62	30.000	4.000	2
281	НОВЭКС	магазин	630000, г. Новосибирск, проспект Карла Маркса, д. 37/2	0.000	799.540	11
282		магазин	630000, г. Новосибирск, мкрн. Горский, д. 64	0.000	463.000	11
283		Филиал "Линевский" ООО "НОВЭКС"	633216, НСО, Искитимский р-н, п. Линево, бульвар Ветеранов, д.24	0.000	366.000	15
284		Филиал "Новолазурный"	630000, г. Новосибирск.ул.Лазурная,24	0.000	559.700	12
285		магазин	630000, г. Новосибирск, ул. Тюленина, 17/1	0.000	560.000	23
286		Филиал "Барабинский" ООО "Новэкс"	632334, НСО, Барабинский р-н, г. Барабинск, ул. Пушкина, 6	0.00	589.30	5
287		магазин	630000, г. Новосибирск, ул. Героев Революции, 47	0.000	230.000	8
288	Венгеровское производственно-торговое потребительское общество	Магазин (с.Павлово)	632261, НСО, Венгеровский р-н, с.Павлово, ул.Площадь,7	34.000	22.000	2
289		Магазин с.Пет-ропавловка1-я)	632261, НСО, Венгеровский р-н, с.Петропавловка 1-я, ул.Центральная,23	75.000	53.000	4
290		Магазин с.Пет-ропавловка2-я)	632261, НСО, Венгеровский р-н, с.Петропавловка 2-ая, ул.Школьная,5	50.000	35.000	1
291		Магазин (с. Сибирцево 1-е)	632248, НСО, Венгеровский р-н, с. Сибирцево 1-е, ул.Центральная,2	36.000	18.000	1
292		Магазин (с. Сибирцево 2-е)	632264, НСО, Венгеровский р-н, с.Сибирцево 2-е, ул. Партийная,1	37.000	35.000	4
293		Магазин (с.Филошенка)	632267, НСО, Венгеровский р-н, с.Филошенка, ул.Центральная,5	35.000	25.000	1
294		Магазин (с.Усть-Ламенка)	632243, НСО, Венгеровский р-н, с.Усть-Ламенка, ул.Центральная,5	43.000	65.000	1
295		Магазин (с.Усть-Изес)	632268, НСО, Венгеровский р-н, с. Усть-Изес, ул. Светлая,2	29.000	31.000	3
296		Магазин (с. Меньшиково)	632251, НСО, Венгеровский р-н, с.Меньшиково, ул. Советская,1а	62.000	0.000	4
297			632251, НСО, Венгеровский р-н, с.Меньшиково, ул.Советская,1	0.000	97.000	2
298		Магазин (д.Бурсянино)	632268, НСО,Венгеровский р-н, д.Брусьянино, ул.Речная,8	30.000	15.000	1
299		Магазин (д. Григорьевка)	632261, НСО, Венгеровский р-н, д.Григорьевка, ул.Луговая,24	40.000	20.000	1
300		Магазин (д.Ильинка)	632247, НСО,Венгеровский р-н, д.Ильинка, ул.Рабочая,34	42.000	30.000	2
301		Магазин (д.Козловка)	632242, НСО, Венгеровский р-н, д.Козловка, ул. Береговая,2	45.000	27.000	1
302		Магазин (д.Красноярка)	632261, НСО, Венгеровский р-н, д.Красноярка, ул.Набережная,31	35.000	37.000	3
303		Магазин (д.Малинино)	632244, НСО, Венгеровский р-н, д.Малинино, ул.Школьная,30	30.000	25.000	1
304		Магазин (д.Орлово)	632260, НСО, Венгеровский р-н, д.Орлово, ул.Центральная 43	42.000	30.000	3
305		Магазин (д.Селикла)	632245, НСО, Венгеровский р-н, д.Селикла, ул.Советская,30а	34.000	25.000	3
306		Магазин (д.Чаргары)	632250, НСО, Венгеровский р-н, д.Чаргары, ул.Центральная,34	25.000	28.000	2
307		Магазин (п.Зыково)	632258, НСО, Венгеровский р-н, п.Зыково, ул.Центральная,23/2	47.000	30.000	1
308		Магазин (с.Вознесенка)	632244, НСО,Венгеровский р-н, с.Вознесенка, ул. Ленина,74	40.000	45.000	2
309		Магазин (с.Воробьево)	632254, НСО, Венгеровский р-н, с.Воробьево, ул.Кооперативная,2	47.000	43.000	4
310		Магазин (с.Заречье)	632246, НСО, Венгеровский р-н, с.Заречье, ул.Советская,5	52.000	40.000	3
311		Магазин (с.Ключевая)	632260, НСО, Венгеровский р-н, с.Ключевая, ул.Советская,7	35.000	25.000	3
312		Магазин (с.Новые Кулики)	632269, НСО, Венгеровский р-н, с. Новые Кулики, ул. Центральная,22	32.000	30.000	1
313		Магазин (с.Шипицино)	632265, НСО, Венгеровский р-н, с.Шипицино, ул.Ленина,85	75.000	69.000	5
314		Магазин (д. Тимофеевка)	632265, НСО, Венгеровский р-н, д.Тимофеевка, ул.Центральная,1	35.000	27.000	2
315		Магазин (с.Минино)	632266, НСО, Венгеровский р-н, с.Минино, ул.Центральная,6	54.000	46.000	2
316		магазин "Перестройка"	632240, НСО, Венгеровский р-н, с.Венгерово, ул. Ленина, 186в	0.000	25.000	1
317		магазин "Риту-альные услуги"	632240, НСО, Венгеровский р-н, с.Венгерово, ул. Ленина, 188	0.000	21.000	1
318		магазин "Сад-Ог."	632240, НСО, Венгеровский р-н, с.Венгерово, ул.Ленина, 75	0.000	38.000	1
319	Эйрих станислав Владимирович	Магазин "Анюта"	632790, НСО, Баганский р-н, с.Кузнецовка, ул. Центральная , д. 33а	40.000	10.200	2
320	Маренич Валентина Николаевна	Магазин "Жемчужина Сибири"	632770, Новосибирская область, Баганский р-н, с. Баган, ул. Победы, д. 37	0.000	80.000	1
321	Карабут Елена Александровна	Магазин "Центральный"	632770, НСО, Баганский р-н, с. Баган, ул. М.Горького, д.23	0.000	30.000	1
322						
323	Бондаренко Виктория Геннадьевна	магазин "Россия"	632770, Новосибирская область, Баганский р-н, с. Баган, ул. М.Горького, д.25б	0.000	8.000	1
324	ООО Мираж	ООО "Мираж"	633040, НСО, Новосибирский р-н, п. Озерный, м/н Армейский, 3	50.000	0.000	2
325	Волощенко Инна Олеговна	магазин "Россия"	632770, Новосибирская область, Баганский р-н, с.Баган, ул.М.Горькго, д.25б	0.000	12.000	1
326	Витюгова Вера Ивановна	магазин	633161, НСО, Колыванский р-н.р.п.Колывань,ул.Советская,52	0.000	147.000	5
327	Гошко Ирина Николаевна	ИП Гошко	633101, НСО, Новосибирский р-н, с. Толмачево, ул. Котовского, 1б	0.000	20.000	1
328	Прокопов Андрей Валерьевич	ИП Прокопов	630000, г. Новосибирск, ул. Кубовая, д. 60	15.000	0.000	1
329	Чурсина Наталья Степановна	киоск	630000, г. Новосибирск, ул. Кубовая, д. 60	15.000	0.000	2
330	Загоранская Екатерина Георгиевна	ИП Загоранская	630000, г. Новосибирск, ул. Кубовая, д. 60	0.000	14.500	2
331	Подгорная Светлана Петровна	Павильон "Престиж"	630120, НСО, Новосибирский р-н, с. Верх-Тула, ул. Советская, 11	0.000	32.000	3
332		ИП Подгорная Светлана Петровна	630120, НСО, Новосибирский р-н, с. Верх-Тула, ул. Советская, 11а	38.000	0.000	1

№ п/п	Наименование организации / индивидуальный предприниматель	Наименование торгового объекта	Фактический адрес 6	Площадь торгового объекта, кв.м		Средняя численность работников торгового объекта, чел.
				для продажи продо-вольственных товаров	для продажи непродо-вольственных товаров	
1	2	3	4	5	6	7
333	Ударцева Олеся Викторовна	павильон	633583, НСО,Маслянинский р-н, с. Нижняя Матренка, ул. Центральная,д.17а	10.000	2.000	1
334	Исакова Маргарита Александровна	магазин	633583, НСО,Маслянинский р-н, с Дубровка ул.Октябрьская 21; с Дубровка ул. Ленина 2а	0.000	16.000	1
335						
336	Волощенко Инна Викторовна	Магазин	632780, НСО, Баганский р-н, с. Савкино, ул. Лескова, 60	66.640	20.000	2
337	Бурмистрова В.Г.	Магазин "Хозтовары"	632270, НСО, Кыштовский р-н, с. Кыштовка, ул. Кооперативная, 15	68.000	10.000	2
338	ИП Третьякова	Магазин "Уника"	632282, НСО, Кыштовский р-н, с. Орловка, ул. Центральная, 6			1
339	ИП Маслодуда	Магазин "Рассвет"	632282, НСО, Кыштовский р-н, с. Орловка, ул. Центральная, 6			1
340		Магазин	632288, НСО, Кыштовский р-н, с. Ивановка, ул. Сибирская, 38	23.000	5.000	1
341	Кыштовское ПТПО	Магазин ПТПО	632273, НСО, Кыштовский р-н, с. Сергеевка, ул. Садовая, 2	13.000	12.000	1
342						
343						
344		Магазин	632286, НСО, Кыштовский р-н, с. Березовка, ул. Калачинская, 1	20.000	4.000	1
345						
346		Магазин	632292, НСО, Кыштовский р-н, д. Понькино, ул. Корнева, 23	35.000	10.000	1
347						
348	ИП Бурмистров	Магазин "Уют"	632290, НСО, Кыштовский р-н, с. Новый Майзас, ул. Центральная, 42	31.000	9.000	2
349	ИП Бурмистров	Магазин "Уют"	632293, НСО, Кыштовский р-н, с. Верх-Тарка, ул. Волкова, 84	22.000	8.000	1
350	ИП Еланцева	Магазин "Гурман"	632277, НСО, Кыштовский р-н, с. Малокрасноярка, ул. Школьная, 2	20.000	5.000	1
351						
352						
353						
354						
355						
356	ИП Гончарова О.М.	Магазин	632270, НСО, Кыштовский р-н, с. Кыштовка, ул. Журавкова, 44	90.000	20.000	2
357	ИП Замосковный	Магазин "Омич"	632270, НСО, Кыштовский р-н, с. Кыштовка, ул. Кооперативная, 10	0.000	78.000	2
358						
359	ИП Иваньков	Магазин "Крепость"	632270, НСО, Кыштовский р-н, с. Кыштовка, ул. Каклемина, 9	50.000	10.000	2
360						
361	ИП Макеев С.И.	Магазин "Рябинка"	632270, НСО, Кыштовский р-н, с. Кыштовка, ул. Целинная, 42			2
362	ИП Хайретдинов	Магазин "Восход"	632270, НСО, Кыштовский р-н, с. Кыштовка, ул. Целинная, 42			1
363	ИП Хамидулина	Магазин	632295, НСО, Кыштовский р-н, с. Вараксино, ул. Зеоеная, 20	63.000	10.000	1
364						
365						
366	ИП Меркулов	Магазин	632281, НСО, Кыштовский р-н, с. Черновка, ул. Центральная, 1			1
367	ООО "Скорость"	магазин	630000, г. Новосибирск, ул. Немировича-Данченко, д. 163	0.000	45.000	2
368		магазин	630000, г. Новосибирск, ул. Станционная, д. 26	0.000	56.500	3
369		Магазин автошин и дисков	633001,НСО, г. Бердск, Новосибирская, 2	0.000	75.000	3
370	ПО "Продторг"	Магазин "Кооператор"	632240, НСО, Венгеровский р-н, с.Венгерово, ул.Ленина,72	50.000	0.000	5
371	Венгеровского производственно-	Покупочка по низким ценам"	632240, НСО, Венгеровский р-н, с.Венгерово, ул.Ленина, 79а	150.000	66.000	6
372	Андросов Виктор Владимирович	Магазин "Старое кафе"	632240, НСО, Венгеровский р-н, с.Венгерово, ул.Чапаева, 2б/3	45.000	10.000	5
373	Чирков Сергей Александрович	Магазин	632792, НСО, Баганский р-н, с. Петрушино, ул. Набережная 30/1	13.000	2.000	1
374	Васильченко Валентина	Магазин "Альянс"	632240, НСО, Венгеровский р-н, с.Венгерово, ул.Чапаева,6	90.000	51.000	4
375	Ивановна	Магазин "Вечерний альянс"	632240, НСО, Венгеровский р-н, с.Венгерово, ул. Чапаева,6	25.000	0.000	2
376		Магазин (с. Меньшиково)	632251, НСО, Венгеровский р-н, с.Меньшиково, ул.Советская,1б	30.000	21.000	1
377	Мочалова Евгения Юрьевна	магазин "Анже-М"	633575, НСО,Маслянинский р-н, с. Большой Изырак, ул. Советская,19	13.000	12.000	2
378	Веселкова Наталья Кирилловна	магазин	633592, НСО, Маслянинский р-н, с. Елбань, ул. Мира,д.18	0.000	65.000	1
379	Лидер Иван Леонидович	магазин "Лидер"	633592, НСО,Маслянинский р-н, с. Загора, ул. Центральная, д.7	68.000	32.000	2
380			633592, НСО,Маслянинский р-н, с. Елбань, ул. Кирова,д.5	42.000	10.000	4
381	Постоногова Галина Владимировна	павильон "Юбилейный"	633592, НСО, Маслянинский р-н, с. Елбань, ул. Юбилейная,д.1,кв.1	42.000	4.000	3
382	Торговый д. "Леонида"	Магазин "Надежда"	632240, НСО, Венгеровский р-н, с.Венгерово, ул.Механизаторов,18	15.000	9.000	6
383		Магазин "Белочка"	632240, НСО, Венгеровский р-н, с.Венгерово, ул.Луговая,33а	17.000	7.000	2
384		Магазин "Ткани"	632240, НСО, Венгеровский р-н, с.Венгерово, ул.Краснопартизанская,78	0.000	22.000	2
385		Магазин	632260, НСО, Венгеровский р-н, с.Ключевая, ул.Набережная,17	8.000	2.000	1
386		Магазин "Весна"	632247, НСО, Венгеровский р-н, д.Ильинка, ул.Рабочая,31	8.000	2.000	1
387		Павильон "Весна"	632240, НСО, Венгеровский р-н, с. Старый Тартасс, ул. Школьная,20	8.000	2.000	2
388		Магазин "Надежда"	632250, НСО, Венгеровский р-н, д.Чаргары, ул.Центральная,27	18.400	17.000	1
389	Ершова Ирина Павловна	магазин	633572, НСО,Маслянинский р-н, с. Пеньково, ул. Центральная,д.10	20.000	7.000	3
390	Филоненко Иван Иванович	магазин "Центральный"	633572, НСО, Маслянинский р-н, с. Петропавловка, ул. Центральная,д.12	80.000	20.000	2
391	Русских Людмила	Магазин	632777, НСО, Баганский р-н, с. Лепокурово, ул. Молодёжная,д.21/1	21.600	18.900	1
392	Анатольевна	Магазин "Натали"	632777, НСО, Баганский р-н, с. Лепокурово, ул. Береговая, д.37	18.400	11.000	2
393	Анкудинова Галина	магазин	633582, НСО,Маслянинский р-н, с. Егорьевское, ул. Старателей,д.14а	20.000	10.000	2
394	Викторовна	Кафе-магазин "Атаман"	633582, НСО, Маслянинский р-н, с. Егорьевское, ул. Почтовая,д.3а	45.700	10.000	3
395	Колонцов Геннадий Александрович	магазин "Горячий хлеб"	633571, НСО, Маслянинский р-н, с. Пайвино,ул. Школьная,д.5	30.000	6.000	3
396	Гавриленко Алексей	магазин "Распродажа"	632770, НСО, Баганский р-н, с. Баган, ул.М.горького, 25а	0.000	50.000	2
397	Валентинович	магазин "Распродажа"	632951, НСО, Здвинский р-н,с. Здвинск, ул. Калинина,46	0.000	43.000	2
398	Лукьянов Виктор	Магазин "Базарный"	632240, НСО, Венгеровский р-н, с.Венгерово, ул.Краснопартизанская,2	60.000	19.800	8
399	Михайлович	Павильон "Весна"	632240, НСО, Венгеровский р-н, с.Венгерово, ул.Набережная	20.000	8.000	2
400	Виктория	Аптечный пункт №2	632240, НСО, Венгеровский р-н, с.Венгерово, ул.Лермонтова,24б	0.000	26.000	3
401		Аптека "Ромашка"	632240, НСО, Венгеровский р-н, с.Венгерово, ул.Чапаева,2	0.000	43.000	9
402	ООО "Здоровье"	Аптека "Здоровье"	632240, НСО, Венгеровский р-н, с.Венгерово, ул.Краснопартизанская,109а	0.000	16.000	4
403		Аптека "Здоровье"	632241, НСО, Венгеровский р-н, с. Венгерово, ул. Ленина, 64	0.000	35.000	1

№ п/п	Наименование организации / индивидуальный предприниматель	Наименование торгового объекта	Фактический адрес 7	Площадь торгового объекта, кв.м		Средняя численность работников торгового объекта, чел.
				для продажи продо-вольственных товаров	для продажи непродо-вольственных товаров	
1	2	3	4	5	6	7
404	ООО "Союз печать"	Киоск "Союз печать"	632240, НСО, Венгеровский р-н, с.Венгерово, ул.Ленина,81а	0.000	16.000	2
405	Мравян Рудик	магазин "Арсений"	633572, НСО,Маслянинский р-н, с. Пеньково, ул. Центральная,10а	51.000	26.000	2
406	Восток-1	магазин "Восток"	630000, г. Новосибирск, ул. Титова, д.2	442.800	0.000	49
407		магазин "Восток"	630000, г. Новосибирск, ул. Станиславского, д. 1	119.000	0.000	30
408	Жукова Жанна Владимировна	магазин "Тройка"	633590, Маслянинский р-н, с. Мамоново, ул.Гагарина,д.8	60.000	32.000	14
409		магазин "Тройка"	633564, НСО, Маслянинский р-н, р.п. Маслянино, ул. Коммунистическая,д.11	47.000	15.500	5
410		магазин "Тройка"	633561, НСО, Маслянинский р-н, р.п. Маслянино, ул.Садовая, 146а	14.000	2.000	2
411		магазин "Тройка"	633591, НСО, Маслянинский р-н, д. Малая Томка, ул. Центральная,д.18	22.000	10.000	3
412	Шварц Галина Павловна	Магазин "Победа"	632770, НСО, Баганский р-н, с. Баган, ул. Победы, 49а	105.000	0.000	3
413		Магазин "Мечта"	632770, НСО, Баганский р-н, с. Баган, ул. М.Горького, 17а	55.000	0.000	2
414	ООО "Радиопром"	магазин	630000, г. Новосибирск, Вокзальная магистраль,6 а	0.000	261.500	10
415	ООО "СК Трейд"	магазин	630000, г. Новосибирск, ул. Фрунзе, 238	0.000	959.000	30
416	ООО Холдинговая компания "д.оцентр"	магазин "Стройкин-1"	630000, г. Новосибирск ул. Б.Богаткова, 266/2	0.000	600.000	15
417	ООО "Династия"	отдел в магазине ул. Фрунзе,59/3	630000, г. Новосибирск ул. Фрунзе,59/3	10.000	0.000	3
418		отдел в магазине "Мясная лавка"	630000, г. Новосибирск, пр. Дзержинского,40	8.000	0.000	3
419	ОАО "Вознесенское"	Магазин	632785, НСО,Баганский р-н.с. Вознесенка, ул. Школьная, 54	100.000	38.000	1
420		Магазин №4	632785, НСО, Баганский р-н, с. Первомайское, ул. Переселенческая, д.11а	15.000	5.000	1
421		Магазин	632770, НСО, Баганский р-н, с. Баган, ул. Сибиряков- Гвардейцев, 57	30.000	0.000	1
422		Магазин №5	632785, НСО, Баганский р-н, с. Славянка, ул.Светлая, 22а	50.000	9.000	1
423	Руденко Ольга Владимировна	магазин	630000, г. Новосибирск,ул.Нарымская,8	0.000	108.100	11
424	Пугачёва Галина Николаевна	аптека	632770, НСО, Баганский р-н, с.Баган, ул. Победа, д. 35	0.000	20.000	3
425		магазин	630000, г. Новосибирск, ул.Ленина,25	330.000	0.000	18
426	ООО "Люкс"	винный бутик	630000, г. Новосибирск, Центральный р-н, проспект Красный, д. 30	104.000	0.000	7
427	ООО "Лидия"	ООО "Лидия"	630000, г. Новосибирск, ул. Волочаевская,66	30.000	0.000	5
428	ООО "Трио+"	ООО "Трио"	630000, г. Новосибирск, ул. Волочаевская,165	43.400	0.000	6
429	ООО "Окшин плюс"	Галерея вин	633010, г.Бердск, Ленина,56	21.000	0.000	2
430			630000, г. Новосибирск, Красный проспект 218/2	35.900	0.000	2
431	Затяев Игорь Анатольевич	магазин "Авто-запчасти на Черемушной"	633009, НСО,г.Бердск,ул.Черемушная,ГСК-21	0.000	9.000	2
432	ООО "Диадема"	Аптека	632770, НСО, Баганский р-н, с. Баган, ул. Инкубаторная, д.5/1	0.000	38.000	2
433	Иванова Лариса Анатольевна	Отдел кондитерских изделий на розничном универсальном рынке	633010, НСО, г. Бердск, Первомайская,9	10.000	0.000	1
434	Шатырина Ольга Ивановна	Магазин	632786, НСО, Баганский р-н, с. Казанка. ул. Центральная, д.24а	40.000	17.600	1
435		Магазин	632778, НСО, Баганский р-н, с. Соловьёвка, ул. Приозёрная, д.31	50.000	22.000	2
436		Магазин "Гармония"	632770, НСО, Баганский р-н, с. Баган, ул. Индустриальная, д.3а	0.000	62.200	2
437						
438		магазин	632785, НСО, Баганский р-н, с. Вознесенка, ул. Школьная .д.49а	20.000	8.000	1
439		магазин "Комфорт"	632770, НСО, Баганский р-н,с.Баган, ул. М.Горького, 17а	0.000	80.000	2
440	Стафиевских Светлана Валерьевна	магазин	633585,НСО,Маслянинский р-н, с. Александровка, ул. Перминова,д.2	23.000	17.000	3
441	ИП Скобелева Любовь Владимировна	магазин "Наш"	633577, НСО, Маслянинский р-н, с. Борково, пер. Школьный,д.23	30.000	10.000	4
442	Денисова Людмила Ивановна	Магазин "Надежда"	632770, НСО, Баганский р-н, с. Баган, ул. Индустриальная, д.5	68.400	0.000	3
443	Коваленко Наталья Ивановна	магазин "Маргаритка"	633579, НСО,Маслянинский р-н, с. Чупино, ул. Центральная,д.20а	38.000	12.000	4
444	ООО "Прометей"	магазин "Плиний Старший"	630000, г. Новосибирск, Центральный р-н, проспект Красный, д. 17	0.000	720.000	22
445	ООО "ШУ Стайл"	Салон обуви "Карнаби"	630000, г. Новосибирск, ул. Советская,35	0.000	55.000	6
446		салон обуви "Chester"	630000, г. Новосибирск, проспект Красный, д. 33	0.000	66.000	6
447		салон обуви "Chester"	630000, г. Новосибирск, ул. Военная, д. 5	0.000	70.000	4
448		салон обуви "CHESTER"	630000, г. Новосибирск ул. Фрунзе,238	0.000	60.000	6
449	Авангард	магазин "Универсам"	630000, г. Новосибирск, ул. Ленина,10	1,600.000	0.000	50
450	ООО "Эльт-Нск"	салон "Кухни Эльт"	630000, г. Новосибирск, Центральный р-н, ул. Советская, д. 52	0.000	92.500	6
451	ООО "Феба"	магазин "Book Look"	630000, г. Новосибирск, Центральный р-н, проспект Красный, д. 29/1	0.000	272.000	7
452						
453						
454						
455						
456						
457	Григорьева Елена Юрьевна	магазин	633340, НСО, Болотнинский район,г.Болотное, ул.Московская,36	0.000	19.000	2
458						
459	Резвих Светлана Владимировна	Магазин	632700, НСО, Баганский р-н, с. Александро-Невского, ул. Степная, д. 31	34.850	14.850	2
460	Болтенко Евгений	Магазин "ЭлектроПлюс"	632770, НСО, Баганский р-н, с Баган, ул. Комсомольская,38	0.000	74.000	3
461	ООО "Ветеринарная аптека"	Магазин"Ветаптека"	632240, НСО, Венгеровский р-н, с.Венгерово, ул.Краснопартизанская,6/2	0.000	21.700	1
462	Куликова Зинаида	Магазин "Стиль"	632770, НСО, Баганский р-н, с. Баган, ул. М.Горького, д.42	0.000	6.000	1
463	Мартюк Юрий Петрович	магазин	632770, НСО, Баганский р-н, с. Баган, ул. Победы, д.45	0.000	18.000	1
464	ООО "Агросервис"	Магазин "Агросервис"	632240, НСО, Венгеровский р-н, с.Венгерово, ул.Ленина,215а	0.000	520.000	3
465	ООО "ВМК"	Магазин "Продукты"	632240, НСО, Венгеровский р-н, с.Венгерово, ул.Ленина,64	28.200	0.000	3
466	ОАО Молочный завод "Венгеровский"	Магазин "Продукты"	632240, НСО, Венгеровский р-н, с.Венгерово, ул.Ленина,3	47.000	0.000	1
467	Жумобекова Зипазиля Николаевна	Магазин "Тамерлан"	632770, НСО, Баганский р-н, с. Баган, ул. М.Горького, 25а	0.000	207.000	2
468		Мебель-Центр "Тамерлан"	632733, НСО, Купинский район, г.Купино, ул.Советов, 196	0.000	267.000	11
469	Зверева Татьяна Викторовна	магазин Зверева	630000, г. Новосибирск ул. Советская, 19	0.000	52.000	3

№ п/п	Наименование организации / индивидуальный предприниматель	Наименование торгового объекта	Фактический адрес 8	Площадь торгового объекта, кв.м		Средняя численность работников торгового объекта, чел.
				для продажи продо-вольственных товаров	для продажи непродо-вольственных товаров	
1	2	3	4	5	6	7
470	Новь-Торг	магазин	630000, г. Новосибирск, Ленина,9	7.500	0.000	2
471		магазин Ермолинские полуфабрикаты	630559, НСО, р.п. Кольцово, д.17	15.000	0.000	2
472		Магазин "Ермолинские полу-фабрикаты"	633131, НСО, Мошковский р-н, р.п. Мошково, ул. Вокзальная, 93а	39.200	0.000	2
473			633120, НСО, Мошковский р-н, с. Сокур, квартал 3	11.250	0.000	1
474	Губко Наталья Васильевна	магазин "Мечта"	632200, Мошковский р-н, р.п. Чаны, ул. Победы, 36а	10.000	4.000	2
475		магазин "Радуга"	632200, Мошковский р-н, р.п. Чаны, ул. Заводская, 38	20.000	10.000	2
476		павильон "Улыбка"	632200, Мошковский р-н, р.п. Чаны, ул. 1-й Советский переулок	20.000	6.000	2
477		магазин "Мечта"	632200, НСО, Мошковский р-н, р.п. Чаны, ул. Ленина,185	40.000	20.000	2
478		Торговый павильон "Мечта"	632200, НСО, Мошковский р-н, р.п. Чаны, ориентир ул. Мичурина от ж.д. № 79 на расстоянии 5,7 м на восток	20.000	7.000	1
479	ООО "Торговый центр БВК"	Магазин	630000, г. Новосибирск, Центральный р-н, ул. Каменская, д.44	0.000	56.700	2
480	Зубков Анатолий Александрович	магазин	633340, НСО,Болотнинский район, г.Болотное, ул.Вокзальная,14	0.000	20.000	4
481	Левченко Елена Леопольдовна	секс-шоп	630000, г. Новосибирск, Центральный р-н, ул. Гоголя, д. 7	0.000	29.200	2
482	Шнайдер Яков	Магазин	632791, НСО, Баганский р-н, об.п. р-нный, ул. Центральная, д.9	25.000	11.000	1
483	Андреевич	Магазин	632790, НСО, Баганский р-н. с. Кузнецовка, ул. Центральная,д. 29/1	70.000	20.000	4
484	ООО Компания "Марк-2"	салон обуви	630000, г. Новосибирск, пр. Димитрова, 5	0.000	80.000	6
485		Обувной салон "Под Каблуком"	633010, г.Бердск, ул. Ленина, 28	0.000	67.000	6
486	Безверхова Наталья Юрьевна	магазин	630000, г. Новосибирск ул. Ленина, 48	0.000	40.000	6
487	ООО "Регионопторг"	магазин	630000, г. Новосибирск ул. Челюскинцев	0.000	43.500	9
488		Магазин №2 "Сахаювелир"	630000, г. Новосибирск ул.Большевистская,103	0.000	31.600	2
489	ООО "Юрмила"	отдел	630000, г. Новосибирск ул. Вокзальная Магистраль, 8б	0.000	5.000	2
490		магазин	630000, г. Новосибирск, Центральный р-н, Красный проспект, д. 29	0.000	40.000	2
491	Бородихин Сергей	магазин "Автозапчасти"	630000, г. Новосибирск ул. Владимировская, 22а	0.000	21.000	10
492	Афанасьевич	ИП Бородихин С.А.	630000, г. Новосибирск, ул.Никитина, 116	0.000	18.000	3
493	Митрохина Маргарита Сергеевна	магазин	630000, г. Новосибирск ул. Вокзальная Магистраль, 4а	0.000	2.000	2
494	Занкович Любовь Владимировна	Магазин "Глория"	632590, Чулымский р-н, с.Кокошино, Ленина, 1	20.000	5.000	2
495	Галимов Альфред	Магазин "LG"	632122,НСО,Татарский р-н, г.Татарск,ул.Ленина,100	0.000	91.000	9
496	Нуриахметович	Магазин "Линия тока"	632122,НСО,Татарский р-н, г.Татарск,ул.Ленина,108а	0.000	72.000	4
497	Миронова Ирина Дмитриевна	Магазин "Продукты"	632122,НСО,Татарский р-н, г.Татарск,Интернациональная,43а	12.000	0.000	1
498	Шелудько Николай Николаевич	Магазин "У Коли и Вали"	632770, НСО, Баганский р-н, с. Баган, ул. Победы, д. 38а	50.900	50.000	1
499	Галимова Татьяна Ильинична	Магазин "Жемчужина"	632125,НСО,Татарский р-н, г.Татарск,ул.Ленина,100а	0.000	27.000	4
500	Рулёв Михаил Николаевич	Магазин "Викона"	632770, НСО, Баганский р-н, с. Баган, ул. Комсомольская, д. 38/2	0.000	90.000	4
501	Тищенко Руслан	Магазин "Астра"	632770, НСО, Баганский р-н, с. Баган, ул. Победы, 45в	0.000	16.000	1
502	Геннадьевич	Магазин	632770, НСО, Баганский р-н, с. Баган, ул. Первомайская, д.34а	0.000	20.000	1
503	ФАРМ	Общество с ограниченной ответственностью "ФАРМ"	632125,НСО,Татарский р-н, г.Татарск,ул.Ленина,100	0.000	30.000	6
504	Критевич Тамара Викторовна	Магазин "Радуга"	632122,НСО,Татарский р-н, г.Татарск,ул.Ленина,103а	12.400	0.000	1
505	Бойкова Татьяна Анатольевна	Магазин	632770, НСО, Баганский р-н, с. Баган, ул. Победы, 36	18.000	0.000	1
506	Козлова Людмила Викторовна	Магазин "Радуга"	632221,НСО,Татарский р-н, г.Татарск,ул.Ленина,103а	12.400	0.000	3
507	Аберле Вадим	Магазин "Арт Эксклюзив"	630000, г. Новосибирск, ул. Военная, 5	0.000	6.000	3
508	Эмильевич		630000, г. Новосибирск, ул. Серебренниковская, д. 37	0.000	96.400	5
509	ООО "Корса Н"	магазин	630000, г. Новосибирск ул. Челюскинцев, 14/2	0.000	138.800	7
510		магазин "МелОман"	630000, г. Новосибирск, ул. Ильича, 6	0.000	0.000	7
511			630000, г. Новосибирск, пр. Красный, 101	0.000	0.000	4
512	Пасечник Людмила Сергеевна	магазин "На Маяковской"	632770, НСО, Баганский р-н, с. Баган, ул. Маяковского, д.16	34.000	18.400	1
513		Магазин "Маяк"	632770, НСО, Баганский р-н, с. Баган, ул. Победы, д.36	40.000	7.000	3
514		Магазин	632774, НСО, Баганский р-н, с. Лозовское, ул. Центральная. д.22/1	15.000	6.000	2
515						
516		магазин	632791, НСО, Баганский р-н, с.Андреевка, ул.Центральная, д.22	30.000	11.300	2
517	Туник Наталья Филипповна	Магазин "Зоотовары"	632770, НСО, Баганский р-н, с. Баган, ул. М.Горького, д.25	0.000	38.000	1
518						
519	Черкавская Екатерина	Магазин	632792, НСО, Баганский р-н.п. Теренгуль, ул. Центральная д.12а	30.000	22.400	2
520	Евгеньевна					
521	Дамм Петр Егорович	Магазин Алена	632552, НСО,Чулымский р-н,г.Чулым,ул.Дубравная,д.3а	3.000	3.000	1
522	Гущина Инна Геннадьевна	Магазин "Продукты"	632122,НСО,Татарский р-н, г.Татарск,ул.Краснофлотская,1а	25.000	0.000	1
523	Пехотская Ирина Александровна	Магазин "Премиум"	632770, НСО, Баганский р-н, с. Баган, ул. М.Горького, д.38а	0.000	28.000	1
524	Устинова Людмила Сергеевна	Магазин "Центральный"	632770, НСО, Баганский р-н, с. Баган, ул. М.Горького, д.23	24.000	0.000	2
525						
526	Авдеев Леонид Иванович	Павильон "Запчасти"	632240, НСО, Венгеровский р-н, с.Венгерово, ул.Набережная,2б	0.000	51.400	2
527		Павильон "Автомир"	632240, НСО, Венгеровский р-н, с.Венгерово, ул.Набережная,18а	0.000	35.000	2
528		магазин "Партнёр"	632240, НСО, Венгеровский р-н, с.Венгерово, ул.Набережная, 21	0.000	76.400	2
529						
530	Артёменко Светлана Валентиновна	Магазин	632770, НСО, Баганский р-н, с. Баган, ул. Советская, д. 20	0.000	6.000	1

№ п/п	Наименование организации / индивидуальный предприниматель	Наименование торгового объекта	Фактический адрес 9	Площадь торгового объекта, кв.м		Средняя численность работников торгового объекта, чел.
				для продажи продо-вольственных товаров	для продажи непродо-вольственных товаров	
1	2	3	4	5	6	7
531	Бощенко Альбина Польсовна	Павильон "Тройка"	632240, НСО, Венгеровский р-н, с.Венгерово, ул.Ленина,183а	0.000	34.000	3
532		магазин	633343, НСО,Болотнинский район,г.Болотное, ул.Пушкина,33	0.000	36.500	3
533	Аванесян Нина Ивановна	магазин "Атлант"	633340, НСО,Болотнинский район,г.Болотное, ул. 50 лет Октября,2б	0.000	49.500	4
534	Ивкина Наталья Арсентьевна	Павильон "Ивушка"	632240, НСО, Венгеровский р-н, с.Венгерово, ул.Набережная,21а	0.000	27.000	2
535	Першин Александр Николаевич	Павильон "Сибирь"	632240, НСО, Венгеровский р-н, с.Венгерово, ул.Чапаева,2в	21.000	0.000	1
536	Челялетдинова Татьяна Николаевна	Магазин "Ассорти"	632240, НСО, Венгеровский р-н, с.Венгерово, ул.Чапаева,1	17.000	0.000	2
537		павильон "Оптика"	632240, НСО, Венгеровский р-н, с.Венгерово, ул.Чапаева,1	0.000	13.000	1
538		Магазин "Александра"	632240, НСО, Венгеровский р-н, с.Венгерово, ул.Воровского,97	11.500	0.000	1
539		магазин "Очки, линзы"	632200, НСО, Чановский район, р.п. Чаны, ул. Победы,69	0.000	6.000	1
540	Бекеш Галина Васильевна	Магазин	632246, НСО, Венгеровский р-н, с.Заречье, ул.Заречье, ул.Советская,3а	20.000	7.000	1
541	Родичев Петр Федорович	Магазин "Астра"	632267, НСО, Венгеровский р-н, с.Филошенка, ул.Центральная,8	12.000	7.000	1
542			632269, НСО, Венгеровский р-н, с.Новые Кулики, ул.Центральная,23	9.000	3.000	2
543			632263, НСО, Венгеровский р-н, с.Урез, ул.Зеленая,5	11.000	8.000	1
544	ООО "Бар"	магазин моду-льного типа	630000, г. Новосибирск, ул. Кошурникова, 51	0.000	0.000	3
545	Шаров Владимир Викторович	Магазин "Похоронные товары"	632770, НСО, Баганский р-н, с. Баган, ул. Советская, д.20б	0.000	28.000	1
546	Карабут Иван Александрович	Магазин "Центральный"	632770, НСО, Баганский р-н, с. Баган, ул. М.Горького, д.23	0.000	9.000	1
547		Магазин "Россия"	632770, НСО, Баганский р-н, с.Баган, ул. М.Горького, д. 25б	0.000	15.000	1
548	ТАЛЕАЛ	магазин	630000, г. Новосибирск, ул. Титова, д. 31	0.000	49.500	2
549	ООО "Кремона"	супермаркет	630000, г. Новосибирск, Центральный р-н, проспект Красный, д. 51/2	551.200	0.000	55
550	ООО ПКК "Сибирский торговый д."	магазин "Сластена"	630000, г. Новосибирск, Центральный р-н, ул. Фрунзе, 19	78.600	0.000	9
551						
552	Паладюк Галина Ивановна	Магазин	632776, НСО, Баганский р-н, с. Палецкое, ул, Октябрьская, 43/1	20.000	8.000	1
553	Месропян Светана	отдел	630000, г. Новосибирск, ул. Волочаевская, д. 57/1	0.000	65.000	2
554	Александровна	отдел	630000, г. Новосибирск, ул. Б-Богаткова, 250/1	0.000	0.000	3
555	ООО фирма "Радуга"	ООО фирма "Радуга"	630000, г. Новосибирск, ул. Доватора, 25	0.000	0.000	10
556	Горюшков Андрей Валерьевич	магазин	630000, г. Новосибирск,Дзержинского проспект, 24	0.000	0.000	1
557	Литвякова Татьяна Степановна	магазин "Лотос"	632084, НСО, Северный р-н, село Биаза, ул.Бугаева, 43	11.000	4.000	2
558			632080, НСО, Северный р-н, село Северное, ул.Ленина, 72	32.000	8.000	6
559	ИП Сердаков С.О.	магазин "Валентина"	632092, НСО, Северный р-н,село Новотроицк, ул. Советская, д. 2а	20.000	12.000	1
560	ИП Врагова Ольга Николаевна	магазин "Ариадна"	632080, НСО, Северный р-н,село Северное, ул.Радищева, д. 14	0.000	30.000	3
561	ИП Тишечко Николай Алексеевич	магазин "Мастер"	632080, НСО, Северный р-н, село Северное, ул.Ленина, д. 68а	0.000	50.000	1
562	Савостенкова Марина Владимировна	магазин модуьного типа	630000, г. Новосибирск, у. Толбухина, 25	60.000	0.000	1
563	ООО ТФ "Коммерция"	Торговый центр "ПиК"	630000, г. Новосибирск, Дзержинского проспект, 28/1	0.000	414.000	3
564	ООО "Заря"	магазин	630000, г. Новосибирск, ул. Есенина, 12	0.000	0.000	8
565		магазин	630000, г. Новосибирск, ул. Лежена, 30	0.000	0.000	8
566	ООО фирма "Сокол"	магазин	630000, г. Новосибирск, у. Доватора, 31	0.000	0.000	8
567						
568	Сосунова Дарья Юрьевна	салон	630000, г. Новосибирск, Центральный р-н, ул. Военная, д. 5	0.000	91.900	4
569		магазин	630000, г. Новосибирск, Центральный р-н, проспект Красный, д. 49	0.000	108.000	7
570	Вялкова Галина Петровна	Торговое место ИП Вялкова	632551, НСО,Чулымский р-н, г.Чулым.ул.Кооперативная,д.24	3.200	0.000	1
571						
572	Шурыгина Ирина Владимировна	Магазин "Уютный"	632221,НСО,Татарский р-н, г.Татарск,ст.Наливная,3-43	0.000	300.000	1
573	Колобухова Тамара Ивановна	Торговое место ИП Колобухова	632551, НСО,Чулымский р-н, г.Чулым,ул.Кооперативная,	3.800	0.000	1
574						
575	Бородай Наталья Петровна	Магазин Мария	632580, НСО, Чулымский р-н, г. Чулым-3, ул. Центральная, д.6 а	10.000	7.000	2
576		Магазин Веста	632575, НСО,Чулымский р-н, с.Кабинетное,ул.Центральная,д.13	70.000	2.000	4
577		Магазин "Продукты"	632580, НСО, Чулымский р-н, с. Серебрянское, ул. Советская, 40в	28.000	0.000	1
578						
579	ООО "Амброзивный инструмент"	Торгово-выстовочный зал	630000, г. Новосибирск, ул. Островского,195	0.000	0.000	3
580	АРТ-Флорида	магазин	630000, г. Новосибирск, Дзержинского проспект, 7	0.000	0.000	3
581		магазин	630000, г. Новосибирск, Дзержинского проспект, 79	0.000	0.000	4
582	ООО "Агрофирма Семена"	магазин "Семена"	630000, г. Новосибирск, ул. Б. Богаткова, 264	0.000	0.000	3
583	ООО "Алмаз"	магазин "Алмаз"	630000, г. Новосибирск, Дзержинского проспект, 67	0.000	0.000	5
584	ООО "Аризона"	магазин "Стройкин"	630000, г. Новосибирск, ул. Б. Богаткова, 266/2	0.000	0.000	25
585	ООО фирма "Аэлита"	магазин	630000, г. Новосибирск, ул. Коминтерна, 166	0.000	300.000	5
586	ООО "Алдис-Н"	магазин	630000, г. Новосибирск, ул. Королева, 14/1	0.000	0.000	10
587		магазин	630000, г. Новосибирск, ул.Красина, 68	0.000	0.000	3
588	ООО "Арсенал"	магазин "Кухни России"	630000, г. Новосибирск, ул. Есенина, 1г	0.000	652.150	15
589	ООО "Альтбукет-1"	магазин "Светоч"	630000, г. Новосибирск, Дзержинского проспект, 9	0.000	170.000	14
590	Агальцов Владимир Николаевич	магазин "По карману"	630000, г. Новосибирск, ул. Кошурникова, 3	0.000	0.000	4
591						
592	Копылов Тимофей Юрьевич	"Вкусно мясо"	630000, г. Новосибирск, проспект Карла Маркса, д. 12/1	25.000	0.000	2
593	Киршбаум Людмила Освальдовна	Магазин "Людмила"	632122,НСО,Татарский р-н,с.Ускюль,ул.Центральная,14	11.000	11.000	1
594	ООО "ПСУ-2 Новос-ибирскметрострой"	магазин "Метрошоп"	630000, г. Новосибирск, Центральный р-н, ул. Гоголя, д. 11	32.000	0.000	5

№ п/п	Наименование организации / индивидуальный предприниматель	Наименование торгового объекта	Фактический адрес 10	Площадь торгового объекта, кв.м		Средняя численность работников торгового объекта, чел.
				для продажи продо-вольственных товаров	для продажи непродо-вольственных товаров	
1	2	3	4	5	6	7
595	Бессонова Евгения Владимировна	Магазин	632304, НСО Барабинский р-н с. Таскаево, ул. Центральная, 76	30.00	20.00	2
596						
597	Леонова Наталья Николаевна	магазин "д.овичок"	633102, 633102, г. Обь, ул.Сигнальная ,43	51.000	0.000	1
598	Санникова Елена Станиславовна	Магазин "Самый сладкий"	632122,НСО,Татарский р-н, г.Татарск,ул.Ленина,108 б	30.000	0.000	2
599		павильон "Самый сладкий"	632122,НСО,Татарский р-н, г.Татарск,ул.Некрасова,59	18.000	0.000	1
600	Сычёва Оксана Алексеевна	павильон	632160, НСО, Усть-Таркский р-н, с. Усть-Тарка, ул. Набережная б/н	15.000	5.000	1
601	Арбатская Наталья Петровна	павильон	632160, НСО, Усть-Таркский р-н, с. Усть-Тарка, ул. Кирова, д. 35	12.000	3.000	1
602	ИП Никитина О.Д.	Магазин "Престиж	632551, НСО,Чулымский р-н, г.Чулым, ул.Октябрьская,д.8	0.000	50.400	1
603		Магазин "Салон одежды"	632551, НСО,Чулымский р-н, г.Чулым, ул.Октябрьская,д.8	0.000	44.000	1
604		Магазин "Рыбалка"	632551, НСО,Чулымский р-н, г.Чулым, ул.Октябрьская,д.8	0.000	22.000	1
605	Повесма Татьяна Петровна	Магазин "Татьяна"	632575, НСО, Чулымский р-н,с.Кабинетное, ул.Лесная,д.1а	27.000	20.000	3
606						
607	Шмавонян Арменак Матевосович	магазин "Автозапчасти"	633102, г. Обь, ул. Железнодорожная, д. 18	0.000	15.700	1
608	Князева Елена Анатольевна	магазин	633102, г. Обь, ул. 2-я Северная 74а	43.000	0.000	3
609	Кошелев Алексей Алексеевич	Торговый павильон	633102, г. Обь, Береговой переулок 29	20.800	0.000	2
610	Терентьев Андрей	Магазин	633102, г. Обь, ул. Железнодорожная, 8	0.000	53.000	1
611	Валерьевич	Киоск	633102, г. Обь, Ул. Строительная, а/о "Октябрьская"	7.000	0.000	2
612	Дубровина Екатерина Эдуардовна	Магазин	633102, г. Обь, ул. Береговая, д. 18	0.000	20.000	1
613	Виктория	Магазин "Виктория"	633102, г. Обь, ул. Линейная, д. 117	88.000	0.000	7
614		Магазин "Виктория-2"	633102, г. Обь, ул. Октябрьская 2 б	0.000	37.200	4
615	Кирюхин Алексей Александрович	Продуктовый магазин "Алексеевский"	633102, г. Обь, ул. Железнодорожная, 2	50.000	0.000	5
616	Северина	магазин "Дорожник"	633102, г. Обь, ул. Степная, 12	20.000	0.000	2
617	Цивилева Надежда Сергеевна	магазин "Мон Рив"	633102, г. Обь, ул. ЖКО аэропорта, 25 б	0.000	16.000	1
618	Косачев Сергей Владимирович	Магазин	633102, г. Обь, ул. Строительная, д. 3	0.000	20.000	1
619	Волков Валерий Валерьевич	Магазин "Продукты"	633102, г. Обь, ул. ЖКО аэропорта, 6	13.000	0.000	1
620	Чувакин Владислав Леонидович	Магазин "Механика"	632551, НСО,Чулымский р-н,г.Чулым, ул.Кооперативная,д.25Б	0.000	35.000	1
621	Кривошапко Анатолий Васильевич	Магазин "Байкал-3"	632551, НСО,Чулымский р-н,г.Чулым, ул. Элеваторная	0.000	60.000	1
622						
623	Балицкий Олег Русланович	магазин "самокаты"	630000, г. Новосибирск, ул. Богдана Хмельницкого, д. 71	0.000	25.000	1
624						
625	Иванов Владимир	Магазин "Дорожный"	632249, НСО, Венгеровский р-н, с. Новый Тартасс, ул.Титова,10	52.000	0.000	2
626	Владимирович	Магазин "Весна"	632244, НСО, Венгеровский р-н, с.Вознесенка, ул.Ленина,43	50.000	45.800	4
627	Фортуна	отдел в магазине	632315, НСО Барабинский р-н д. Богатиха ул. Центральная, 47	6.000	0.000	2
628	ИП Сорокина О.А.	магазин "Сорокин"	633574, НСО,Маслянинский,с. Березово, ул. Садовая,20а/1	28.000	5.000	4
629	ООО "Альянс"	магазин "Альянс"	633573, НСО, Маслянинский р-н,с. Никоново,ул. Советская,д.20	15.000	15.000	2
630			633574, НСО,Маслянинский р-н,с. Березово,ул. Советская,д.9	43.000	0.000	4
631	Риб Галина Анатольевна	магазин "Галатея"	633564, НСО, Маслянинский р-н, р.п. Маслянино, ул. Коммунистическая,д.29а	35.000	10.000	3
632	Филиппович Людмила	магазин "Радуга"	633574, Маслянинский р-н, с. Березово, ул. Садовая, 20а/8	40.000	0.000	4
633	Петровна		633573, Маслянинский р-н, с. Никоново, ул. Саветская,д.20	18.000	18.000	2
634	Губин Алексей	Магазин "Антиквар"	632240, НСО, Венгеровский р-н, с. Венгерово, ул.Герцина,9	0.000	8.400	1
635	Анатольевич	Магазин "Энергетик"	632240, НСО, Венгеровский р-н, с.Венгерово, ул.Чапаева	0.000	11.000	3
636	ООО "Колинс АУРА"	салон	630000, г. Новосибирск, Центральный р-н, ул. Военная, д. 5	0.000	550.000	12
637	Сметанников Николай Григорьевич	салон	630000, г. Новосибирск, Центральный р-н, ул. Военная, д. 5	0.000	100.000	5
638	Якушева Ольга Михайловна	магазин "Деметра"	633564, НСО, Маслянинский р-н, р.п. Маслянино, ул. Колхозная,д.1	10.000	2.000	3
639	ПО "Общепит Маслянинского района"	магазин "Сибирячка"	633591, НСО, Маслянинский р-н, д. Малая Томка, ул. Центральная,29	70.000	55.000	1
640		магазин	633580, НСО, Маслянинский р-н, д. Серебренниково, ул. Центральная,10	51.000	29.000	2
641		магазин "Таежный"	633594, НСО, Маслянинский р-н, д. Жерновка, ул. Центральная,20	39.000	31.000	3
642	ИП Сухорукова,	магазин "Мебель"	633564, НСО,Маслянинский р-н, р.п. Маслянино, ул. Садовая,д.30	0.000	250.000	4
643	ООО "Хозяюшка"	торговый дом "Дорожный"	633564, НСО, Маслянинский р-н, р.п. Маслянино, ул. Горная,д.13	60.000	10.000	4
644	Ример Олеся Александровна	магазин "Автозапчасти"	633561, НСО,Маслянинский р-н, р.п. Маслянино, ул. Парковая,д.94	0.000	18.000	2
645	ИП Старкова Л.В.	магазин "Ритуальные услуги"	633564, НСО,Маслянинский р-н, ул. Базарная,6	0.000	27.500	3
646	Решетов Михаил Викторович	магазин "Автозапчасти"	633564, НСО, Маслянинский р-н, р.п. Маслянино, ул. Садовая,1а	0.000	63.000	2
647	Журба Сергей Николаевич	ИП Журба	630000, г. Новосибирск ул. Ленина, 32	10.000	0.000	2
648	Гореловская Людмила Николаевна	Магазин "Октябрьский"	632221,НСО,Татарский р-н, г.Татарск,ул.Октябрьская,53а	15.000	0.000	2
649	ООО "Усть-Таркский	магазин	632168, НСО, Усть-Таркский р-н, с. Богословка, ул. Солнечная д. 19, кв. 2	20.000	5.000	2
650	Агроснаб"	магазин	632166, НСО, Усть-Таркский р-н, с. Верхнеомка, ул. Зелёная, д 22	20.000	5.000	2
651		магазин	632160, НСО, Усть-Таркский р-н, с. Усть-Тарка, ул. Транспортная, д. 4	20.000	5.000	2
652		магазин	632160, НСО, Усть-Таркский р-н, с. Усть-Тарка, ул. Речная, д. 4	25.000	7.500	2

№ п/п	Наименование организации / индивидуальный предприниматель	Наименование торгового объекта	Фактический адрес 11	Площадь торгового объекта, кв.м		Средняя численность работников торгового объекта, чел.
				для продажи продо-вольственных товаров	для продажи непродо-вольственных товаров	
1	2	3	4	5	6	7
653		павильон	632186, НСО, Усть-Таркский р-н, д. Тихоновка, ул. Центральная, д. 16	9.000	3.000	1
654		магазин	632160, НСО, Усть-Таркский р-н, с. Усть-Тарка, ул. Иванова, д 4	79.600	5.000	2
655		павильон	632164, НСО, Усть-Таркский р-н, с. Зеленая Роща, ул. Зеленорощинская, д 2	12.700	3.000	2
656		магазин	632164, НСО, Усть-Таркский р-н, с. Козино, ул. Кооперативная, д. 2 а	50.000	5.000	2
657		магазин	632163, НСО, Усть-Таркский р-н, с. Еланка, ул. Ленина, д. 48/2	30.000	3.000	2
658		магазин	632167, НСО, Усть-Таркский р-н, с. Камышево, ул. Озерная, д. 40 а	35.000	5.000	2
659		магазин	632180, НСО, Усть-Таркский р-н, с. Кушаги, ул. Береговая, д. 40	29.700	3.000	2
660		магазин	632160, НСО, Усть-Таркский р-н, с. Усть-Тарка, ул. Дзержинского, д. 59	40.400	4.000	2
661		павильон	632160, НСО, Усть-Таркский р-н, д. Озерное, ул. Луговая, д. 18/2	8.600	0.000	1
662		павильон	632180, НСО, Усть-Таркский р-н, д. Мураши, ул. Широкая, д. 24/1	16.700	0.000	1
663		магазин	632171, НСО, Усть-Таркский р-н, д. Победа, ул. Центральная, д. 11 а	38.600	3.000	2
664		магазин	632185, НСО, Усть-Таркский р-н, с. Яркуль, ул. Школьная, д. 2 а	22.000	3.000	1
665		магазин	632163, НСО, Усть-Таркский р-н, д. Краснониколься, ул. Московская, д. 10/2	22.000	3.000	2
666		магазин	632184, НСО, Усть-Таркский р-н, с. Угуй, ул. Центральная, д. 1 а	22.000	3.000	2
667		павильон	632182, НСО, Усть-Таркский р-н, с. Октябрьское, ул. Центральная, д. 2 а	22.000	3.000	2
668		магазин	632181, НСО, Усть-Таркский р-н, с. Яркуль-Матюшкино, ул. Центральная, д. 44 а	32.100	5.000	2
669		магазин	632183, НСО, Усть-Таркский р-н, с. Новосилиш, ул. Центральная, д. 25	22.700	5.000	2
670		магазин	632186, НСО, Усть-Таркский р-н, с. Новоникольск, ул. Центральная, д. 62	17.000	3.000	1
671		магазин	632165, НСО, Усть-Таркский р-н, с. Щербаки, ул. Кооперативная 2	23.000	3.000	2
672	Славяночка	Магазин "Старая почта"	632121,НСО,Татарский р-н, г.Татарск,ул.Ленина,29	72.200	0.000	3
673	Петрова Галина Петровна	Салон мужской одежды "Джентльмен"	632121,НСО,Татарский р-н, г.Татарск,ул.Ленина,95	0.000	25.000	1
674						
675						
676						
677		ИП Крестьянов С.А.	632080, НСО, Северный р-н, село Северное, ул.Ленина, 31	0.000	62.000	10
678	ООО "Эркафарм" Сибирь	Аптека "Эркафарм" Сибирь	633623, НСО, Сузунский р-он, р.п. Сузун, ул. Ленина, 52	0.000	40.000	6
679		Аптека Венгеровский филиал	632240, НСО, Венгеровский р-н, с. Венгерово, ул. Набережная, 24	0.000	49.000	14
680		Аптека	633102, г. Обь, ул. Строительная, 5	0.000	27.000	7
681		Аптечный пункт	633102, г. Обь, ЖКО аэропорта, д 28	0.000	9.000	1
682		Аптечный пункт	633102, г. Обь, ул. Железнодорожная , д 7	0.000	15.000	1
683		Аптека "Фармация"	632951,НСО, Здвинский р-н, с.Здвинск, ул.Мира,7	400.000	0.000	19
684	Хрипливец Ольга Петровна	магазин	630000, г. Новосибирск пр. Димитрова, 12	24.000	0.000	2
685		Отдел в магазине модульного типа	630000, г. Новосибирск,ул. Д.Ковальчук.75/1	30.000	0.000	2
686		Хрипливец О.П.	630000, г. Новосибирск, Б.Богаткова, 206	30.000	0.000	2
687		магазин "Бабушкино печево"	630000, г. Новосибирск ул. Планетная, 30	29.000	0.000	2
688			630000, г. Новосибирск пр. Дзержинского, 71а	51.500	0.000	2
689			630000, г. Новосибирск ул. Гусинобродское шоссе, 11а	40.000	0.000	2
690		Магазин	630000, г. Новосибирск, ул.Лазурная, 14	41.000	0.000	2
691		магазин	630000, г. Новосибирск, Красный проспект, 186	26.900	0.000	2
692		магазин	630000, г. Новосибирск, Красный проспект, 159	45.000	0.000	2
693		Павильон	632260, НСО, Венгеровский р-н, д.Орлово, ул.Центральная,40а	10.000	7.500	1
694		Павильон "У дяди Коли"	632263, НСО, Венгеровский р-н, д.Бровничи, ул.Центральная,30	10.000	7.500	1
695		Магазин	632260, НСО, Венгеровский р-н, с.Ключевая, ул.Советская,43	11.000	7.000	1
696		Магазин "Школьник"	632121,НСО,Татарский р-н,г.Татарск,ул.Ленина,108Д	0.000	86.500	1
697		Павильон	632121,НСО,Татарский р-н,с.Казачий Мыс,ул.Береговая,67-1	24.000	0.000	1
698		магазин "Паритет"	633131, НСО, Мошковский р-н,р.п. Мошково, ул. Советская, д. 4	0.000	102.000	5
699		Магазин "Торговый д. "Уют"	633131, НСО, Мошковский р-н,р.п. Мошково, ул. Советская, д.4	0.000	100.000	3
700	Трофимова Анастасия Станиславовна	магазин "Овощи фрукты"	632200, НСО, Чановский район, р.п. Чаны, ул. Победы	20.000	0.000	2
701		павильон "Минимаркет"	632200, Чановский район, р.п. Чаны, ул. Победы,32 д	60.000	0.000	2
702		павильон "Мясо рыба"	632200, Чановский район, р.п. Чаны, ул. Победы,34	40.000	0.000	2
703	ООО "Араз"	магазин "Березка"	630000, г. Новосибирск, Одоевского, 1/7	53.000	56.900	6
704		магазин модульного типа	630000, г. Новосибирск, Березовая, 7/а	203.000	0.000	12
705	Трубачева Любовь Аркадьевна	магазин	630000, г. Новосибирск, ул. Вокзальная Магистраль, 10/1	0.000	168.000	3
706	Корнышов Юрий Васильевич	магазин "Детский мир"	633131, НСО, Мошковский р-н,р.п. Мошково, ул. Вокзальная, д.109	0.000	134.200	6
707	ООО "Витаминка"	"Витаминка"	630000, г. Новосибирск, Пожарского, 2	62.000	0.000	3
708		ООО "Витаминка"	630000, г. Новосибирск, Героев Революции, 32/1	60.000	0.000	8
709		Магазин	630000, г. Новосибирск, Аксенова, 46	134.500	0.000	9
710		магазин	630000, г. Новосибирск, Сызранская, 4	55.000	0.000	5
711	Тогучинское р-нное потребительское общество	магазин продукты	633450, НСО, Тогучинский р-н, с.Борцово, ул.Центральная,73	77.900	0.000	2
712		магазин ТПС	633450, НСО, Тогучинский р-н, с. Льниха, ул. Центральная,2	0.000	87.700	1
713		хозтовары	633450, НСО, Тогучинский р-н, с.Борцово, ул. Центральная,73	0.000	92.300	1
714		магазин ТПС	633450, НСО, Тогучинский р-н, п.Изынский, ул. Центральная,11	0.000	78.000	1
715		магазин ТПС	633450, п.Никольский,Тогучинский р-н,НСО,улОзерная,17	0.000	92.000	1
716		магазин ТПС	633450, с.Янченково, Тогучинский р-н,НСО,ул.Центральная 22-2	0.000	33.400	2
717		магазин продукты	633450, с.Янченково,Тогучинский р-н,НСО,ул.Майская,2	18.600	0.000	1
718		магазин ТПС	633450, с.Гутово,Тогучинский р-н,НСО,ул.Центральная,8	0.000	77.000	1
719		магазин ТПС	633450, п.Ковалёвка,Тогучинский р-н,НСО	0.000	25.000	1
720		магазин ТПС	633450, с.Заречное,Тогучинский р-н,НСО,ул.Центральная,10	0.000	139.300	4
721		магазин ТПС	633450, д.Изылы,Тогучинский р-н,НСО,ул.Губина,23	0.000	89.200	2
722		магазин ТПС	633450, д.Боровая,Тогучинский р-н, НСО,ул.Сосновая,13	0.000	59.600	1
723		магазин тпс	633450, д.Саламатово,Тогучинский р-н,НСО,ул.Крестьянская,7	0.000	60.000	1
724		магазин тпс	633450, с.Златоуст,Тогучинский р-н,НСО,ул.Центральная,52	0.000	98.000	3
725		магазин тпс	633450, с.Киик,Тогучинский р-н,НСО,ул.Киикская,5	0.000	14.900	3
726		магазин тпс	633450, п.Брусянка,Тогучинский р-н,НСО,ул.Центральная,27	0.000	30.000	1
727		магазин продукты	633450, с.Киик,Тогучинский р-н,НСО,ул.Чапаева,9а	86.400	0.000	1
728		магазин тпс	633450, д.Кумень,Тогучинскийр-н.НСО,ул.Новая.16	0.000	82.400	1

№ п/п	Наименование организации / индивидуальный предприниматель	Наименование торгового объекта	Фактический адрес 12	Площадь торгового объекта, кв.м		Средняя численность работников торгового объекта, чел.
				для продажи продо-вольственных товаров	для продажи непродо-вольственных товаров	
1	2	3	4	5	6	7
729		магазин тпс	633450, д.Кусково,Тогучинский р-н,НСО,ул.Нагорная,1	0.000	45.300	1
730		магазин тпс	633450, п.Инской,Тогучинский р-н,НСО,ул.Транспортная,19	0.000	45.000	1
731		магазин тпс	633450, с.Лебедево,Тогучинский р-н,НСО,ул.Углепроводская,5	0.000	133.400	3
732		магазин продукты	633450, с.Лебедево,Тогучинский р-н,НСО,ул.Молодежная,2	18.900	0.000	1
733		магазин тпс	633450, п.Дергаусово,Тогучинский р-н,НСО,ул.Заречная.34а	0.000	48.300	3
734		магазин тпс	633450, с.Вассино,Тогучинский р-н.НСО,ул.Центральная.28	0.000	86.600	1
735		магазин тпс	633450, д.Долгово,Тогучинский р-н,НСО,ул.Клубная,7	0.000	69.900	3
736		магазин тпс	633450, д.Верх - Ачино,Тогучинский р-н,НСО,	0.000	11.000	1
737		магазин тпс	633450, с.Кудейный Ключ,Тогучинский р-н,НСО,ул.Центральная ,1	0.000	134.000	3
738		магазин тпс	633450, с.Шубкино,Тогучинский р-н,НСО,ул.Центральная,25	0.000	84.500	2
739		магазин тпс	633450, д.Боровлянка,Тогучинский р-н,НСО,ул.Центральная 17/2	0.000	78.400	2
740		магазин "Хозтовары"	633450, НСО, Тогучинский р-н, с. Буготак, ул. Советская, 25	0.000	95.000	3
741	ООО Торговый д. "Хороший"	супермаркет	630000, г. Новосибирск ул. Вокзальная Магистраль, 4а	0.000	340.000	46
742	Прокофьев Сергей	магазин "Лавка Сергея"	632901, НСО, Краснозерский р-н,с.Половинное,ул.Станционная,78	44.200	0.000	4
743	Вячеславович	магазин "Автомир"	632901, НСО,Краснозерский р-н,с.Половинное, ул.Станционная,58а	0.000	5.000	1
744	ИП Пономарева Татьяна	магазин "Все для дома"	632080, НСО, Северный р-н, село Северное, ул.Радищева, д. 9	0.000	59.000	3
745	Николаевна	магазин "Любимый дом"	632080, НСО, Северный р-н, село Северное, ул.Советская, д. 53	14.000	130.000	4
746	Тогучинское	магазин "универсам"	633450, Тогучинский р-н,г.Тогучин,ул.Комсомольская.20	0.000	340.900	21
747	ПО"Универсам"	магазин продукты	633450, Тогучинский р-н,г.Тогучин,ул.Трактовая.19	85.600	0.000	2
748	ООО "Огонек"	Павильон "Огонек"	632240, НСО, Венгеровский р-н, с.Венгерово, ул.Краснопартизанская,82	30.000	8.000	3
749	Тогучинское	магазин "Детский мир"	633450, Тогучинский р-н,г.Тогучин,ул.садовая.13	0.000	278.300	3
750	потребительское общество "горторг"	магазин "д.ашний мастер"	633450, Тогучинский р-н,г.Тогучин,ул.Островского,9а	0.000	257.100	2
751		магазин "посуда"	633450, Тогучинский р-н,г.Тогучин.ул.островского.10	0.000	99.400	3
752		магазин №4 "продукты"	633450, Тогучинский р-н,г.Тогучин,ул.Садовая,8	58.900	0.000	4
753		магазин №5 продукты	633450, Тогучинский р-н,г.Тогучин,ул.Школьная.4	58.800	0.000	3
754		магазин №7 продукты	633450, Тогучинский р-н,г.Тогучин,деповская,75	60.100	0.000	2
755		магазин №10 продукты	633450, Тогучинский р-н,г.Тогучин.ул.дзержинского.87	98.800	0.000	4
756		магазин №17 продукты	633450, Тогучинский р-н,г.Тогучин.ул.Целинная.2а	51.000	0.000	2
757	ООО "Мечта"	Павильон "Мечта"	632240, НСО, Венгеровский р-н, с.Венгерово, ул.Лермонтова,24а	25.000	13.500	3
758		ТЦ "Мечта"	632240, НСО, Венгеровский р-н, с. Венгерово, ул. Венгеровская, 35	90.000	85.600	15
759	Кадоло Евгений Анатольевич	магазин "Хозяйственные товары"	633131, НСО, Мошковский р-н, р.п. Мошково, ул. Кирова, д.1	0.000	50.000	4
760	Мацнова Елена Борисовна	Павильон "Бижутерия"	632122,Новосибирск,Татарский р-н, г.Татарск,ул.Ленина,81	0.000	4.000	1
761	Дроздов Андрей	отдел	630000, г. Новосибирск, проспект Красный, д. 17	0.000	2.970	2
762	Михайлович	Отдел	630000, г. Новосибирск, Гусинобродское шоссе, 20	0.000	6.000	2
763		отдел в ТЦ	630000, г. Новосибирск, ул. Рассветная, 13	0.000	2.000	3
764	ООО "Надежда"	магазин "Надежда"	633131, НСО, Мошковский р-н, р.п. Мошково, ул. Кирова, д.7/1	22.000	4.000	5
765	ООО "Жемчужина"	салон	630000, г. Новосибирск, Центральный р-н, ул. Военная, д. 5	0.000	25.000	4
766	ООО "Береговое"	магазин "Продукты"	633147, НСО, Мошковский р-н, с. Белоярка, ул. Магистральная, д.49	22.000	4.000	3
767			633146, НСО, Мошковский р-н, с. Успенка, ул. Зеленая, д.17	10.000	3.000	1
768						
769	ООО "Юника-М"	Универсам "Копейка"	633131, НСО, Мошковский р-н, р.п. Мошково, ул. Вокзальная, д.2	180.000	0.000	9
770			633131, НСО, Мошковский р-н, р.п. Мошково, ул. Вокзальная, д.109	128.400	0.000	5
771			633131, НСО, Мошковский р-н, р.п. Мошково, ул. Линейная, д.46	84.000	0.000	5
772		отдел по продаже алкогольной продукции	633141, НСО, Мошковский р-н, с. Новомошковское, ул. Центральная, д.12	4.000	0.000	1
773	ОАО "Бердчанка"	Фирменный отдел в ТРК "Голден Парк"	630000, г. Новосибирск, ул. Курчатова, д. 1	0.000	57.200	4
774	Ганьшин Алексей	магазин "Продукты"	633131, НСО, Мошковский р-н, р.п. Мошково, ул. Западная, д.30	58.000	0.000	3
775	Сергеевич		633131, НСО, Мошковский р-н, р.п. Мошково, ул. Западная, д.18	45.000	0.000	3
776		Магазин "Хозтовары"	633131, НСО, Мошковский р-н, р.п. Мошково, ул. Западная, д.30	0.000	45.000	1
777	ООО "Стал"	отдел по продаже	633131, НСО, Мошковский р-н, р.п.Мошково, ул. Западная, д.14	40.020	0.000	2
778		алкогольной продукции	633131, НСО, Мошковский р-н, р.п. Мошково, ул. Западная, д.30	8.000	0.000	1
779	Антонов Владимир	киоск "Хот-доги"	633131, НСО,Мошковский р-н, р.п.Мошково, ул.Вокзальная, д.94а	0.000	0.000	1
780	Иванович	Универсам "Антоновский"	633131, НСО, Мошковский р-н, р.п.Мошково, ул. Народная, д.32	114.000	2.000	13
781	ООО "Нептун-Н"	магазин "Нептун"	633131, НСО, Мошковский р-н, р.п.Мошково, ул.Народная, д.32	30.000	4.000	3
782		Универсам "Антоновский"	633131, НСО, Мошковский р-н, р.п. Мошково, ул. Вокзальная, 10	280.000	0.000	10
783	Кеслер Ирина	Магазин "Спутник"	632306, НСО Барабинский р-н ст. Труновское ул. Путевая 5-1	10.800	6.000	1
784	Александровна	Павильон	632307, НСО, Барабинский р-н, с. Новоульяновское, ул. Победы6	7.000	2.000	1
785	Тушина Марина Алексеевна	Павильон	632323, НСО Барабинский р-н д. Квашнино ул. Колхозная 3-2	17.400	0.000	1
786	ОАО "Торг-Ташара"	магазин №1 "Промышленные товары"	633156, НСО, Мошковский р-н, с.Ташара, ул.Гагарина, д.12	0.000	97.000	3
787		магазин №2 "Продукты"	633156, НСО, Мошковский р-н, с.Ташара, ул.Гагарина, д.12	58.000	0.000	4
788		магазин №3 "Смешанные товары"	633156, НСО, Мошковский р-н, с.Ташара, ул.Трудовая, д.1	40.000	15.000	4
789		магазин №4 "Продукты"	633156, НСО, Мошковский р-н, ул.Трудовая, д.8	25.000	0.000	3
790		магазин №5 "Смешанные товары"	633156, НСО, Мошковский р-н, с.Ташара, ул.Линейная, д.12а	20.000	18.000	3
791		магазин №8 "Продукты"	633156, НСО, Мошковский р-н, с.Ташара, ул.Декабристов, д.26	44.000	0.000	4
792		Магазин "Продукты"	633131, НСО, Мошковский р-н, р.п. Мошково, ул. Вокзальная, 6	41.000	0.000	1
793	Дорофеев Евгений	магазин	630000, г. Новосибирск, Центральный р-н, Красный проспект, д. 66	0.000	140.000	7
794	Юрьевич	Отдел	630000, г. Новосибирск, ул. Ильича, 6	0.000	0.000	5
795		Отдел "ТехноСеть"	630000, г. Новосибирск, ул. Ильича, 6	0.000	29.700	5
796	Мельникова Ольга	магазин "Сказка" 1	633623, НСО, Сузунский р-он, р.п. Сузун, ул. Партизанская, д.108	0.000	85.000	8
797	Кимовна	магазин "Сказка" 2	633623, НСО, Сузунский р-он, р.п. Сузун, ул. Ленина, д.6	0.000	450.000	7
798	Экспресс	магазин "Экспресс"				
799			633623, НСО, Сузунский р-он, р.п. Сузун, ул. Садовая, 90 а	60.000	20.000	8
800			633612, НСО, Сузунский р-он, с. Мереть, ул. Сельская, 19	50.000	3.000	2
801	Саволайнен Татьяна	Магазин	632145,НСО,Татарский р-н,с.Николаевка,ул.Ленина,48	202.200	0.000	3
802	Владимировна	Торговый вагончик	632145,НСО,Татарский район, с.Малая Старинка,ул.Центральная,1а	15.000	0.000	1
803			632145,НСО,Татарский район, с.Николаевка,ул.Некрасова,10а	30.000	0.000	1

№ п/п	Наименование организации / индивидуальный предприниматель	Наименование торгового объекта	Фактический адрес 13	Площадь торгового объекта, кв.м		Средняя численность работников торгового объекта, чел.
				для продажи продо-вольственных товаров	для продажи непродо-вольственных товаров	
1	2	3	4	5	6	7
804	ООО "Абсолют"	Магазин "Продукты"	633150, НСО, Мошковский р-н, р.п.Станционно-Ояшинский, ул.Садовая, д.30/1	23.000	0.000	2
805		Магазин "Продукты"	633120, НСО, Мошковский р-н, с.Сокур, кв.7, д.10а	33.000	0.000	3
806		Магазин "Продукты"	633150, НСО, Мошковский р-н, р.п.Станционно-Ояшинский, ул.2-я Линейная, д.17а	36.000	6.000	4
807	Самофалов Сергей Иванович	Магазин "Россия"	632770, НСО, Баганский р-н, с. Баган, ул. М.Горького, д.25б	0.000	8.600	1
808	ООО ШАНС	торговая база	632380, НСО, Куйбышевский район, г. Куйбышев с.Нагорное ул.Северная 5	2,304.000	2,304.000	50
809	Щербаков Григорий Григорьевич	Павильон "Левша"	632240, НСО, Венгеровский р-н, с.Венгерово, ул.Набережная 22-2	0.000	16.000	1
810	ООО "Беч"	Магазин "Продукты"	633137, НСО, Мошковский р-н, пос.Октябрьский, ул.Советская, д.2/1	40.000	0.000	3
811		Магазин "Березка"	633137, НСО, Мошковский р-н, пос.Октябрьский,ул.Дачная,д.9а	30.000	0.000	2
812	ООО "Радуга"	Магазин "Продукты"	633137, НСО, Мошковский р-н, пос.Октябрьский, ул.Октябрьская, д.20	55.000	0.000	4
813		Магазин "Весна"	633137, НСО, Мошковский р-н, пос.Октябрьский, ул.Октябрьская, д.7	45.000	6.000	2
814		Магазин "Хозяйствен-ные товары"	633137, НСО, Мошковский р-н, пос.Октябрьский, ул.Октябрьская, д.22	0.000	54.000	3
815	ООО "Алиса"	Магазин "Меркурий"	633131, НСО, Мошковский р-н, р.п.Мошково, ул.Советская, д.13а	66.900	0.000	6
816		отдел по продаже алкогольной продукции	633131, НСО, Мошковский р-н, р.п.Мошково, ул.Трудовая, д.28а	6.000	0.000	1
817		Магазин "Продукты"	633131, НСО, Мошковский р-н, р.п.Мошково, ул.Пушкина, д.6а	46.500	0.000	3
818		Магазин "Промышленные товары"	633131, НСО, Мошковский р-н, р.п.Мошково, ул.Советская, д.13а	0.000	71.400	5
819	Грекова Ольга Миргазыяновна	Магазин "О"Кей"	633131, НСО,Мошковский р-н, р.п.Мошково, ул.Народная, д.3/4	0.000	47.000	2
820	Ефремов Михаил Яковлевич	Магазин "Хозяйственные и отделочные материалы"	633121, НСО, Мошковский р-н, с. Сокур, ул. Советская, д.64а	0.000	70.000	3
821	Рязанцева Марина Георгиевна	Магазин "Успех"	633131, НСО, Мошковский р-н, р.п.Мошково, ул.Трудовая, д.28а	44.200	0.000	3
822	Морозова Ольга Сергеевна	магазин	632380, НСО, Куйбышевский район, г. Куйбышев с.Верх-Ича ул.Молодежная 1а	29.000	0.000	1
823		магазин	632380, НСО, Куйбышевский район, с.Верх-Ича ул.Молодежная 1а	29.000	0.000	1
824		магазин	632380, НСО, Куйбышевский район, г. Куйбышев деревня 1-ая Михайловка ул.Озерная 6	24.000	0.000	1
825	ООО "ТИКО"	магазин	630000, г. Новосибирск, Вокзальная магистраль, д. 13	0.000	147.800	10
826	Серпенева Надежда Александра	Магазин "Надежда"	632242, НСО, Венгеровский р-н, с. Туруновка, ул.Новая,50	15.000	15.000	2
827		Магазин "Надежда"	632243, НСО, Венгеровский р-н, с.Усть-Ламенка, ул.Центральная,11а	15.000	15.000	2
828	ООО "Росток"	Магазин "Продукты"	633127, НСО, Мошковский р-н, с.Мотково, ул.Набережная, д.58а	31.000	0.000	2
829	Грызунков Сергей Иванович	Магазин "Эврика"	632240, НСО, Венгеровский р-н, с.Венгерово,ул.Чапаева,1	0.000	16.000	1
830	Балаганская Валентина Николаевна	магазин	633450, Тогучинский р-н,г.Тогучин, НСО,ул.Фетисова,37	0.000	45.000	4
831	ООО "Новотелеком"	офис-продаж	630000, г. Новосибирск, Центральный р-н, ул. Октябрьская, д. 35	0.000	676.900	50
832	Сас Ольга Владимировна	Магазин "Мечта"	633131, НСО, Мошковский р-н, р.п.Мошково, ул.Вокзальная, д.87/2	0.000	34.000	1
833	Пимонов Александр Николаевич	Киоск "Канцелярия и сувениры"	633131, НСО, Мошковский р-н, р.п.Мошково, ул.Советская, д.4	0.000	33.000	3
834	Кругляков Владимир Арсентьевич	Магазин "Надежда"	632268, НСО, Венгеровский р-н, с.Усть-Изес, ул.Светлая,2а	14.000	14.000	2
835			632255, НСО, Венгеровский р-н, с.Павлово, ул.Центральная,14	40.000	23.000	2
836			632240, НСО, Венгеровский р-н, с.Венгерово, ул.Чапаева,4			
837	Самойлов Владимир Федорович	Магазин "Автозапчасти"	633131, НСО, Мошковский р-н, р.п.Мошково, ул.Вокзальная, д.24	0.000	26.000	1
838	Побережнюк Роман Викторович	Магазин "Ажур"	632240, НСО, Венгеровский р-н, с.Венгерово, ул.Воровского,58	0.000	86.000	2
839	Ладошкина Ирина Викторовна	Павильон "Диски, бытовая химия"	633131, НСО, Мошковский р-н, р.п.Мошково, ул.Пушкина, д.1а	0.000	4.000	1
840	Шустрова Татьяна Ивановна	Магазин "Текстиль для д.а"	633131, НСО, Мошковский р-н, р.п.Мошково, ул.Советская, д.18	0.000	30.000	1
841		Магазин "Для Вас"	633131, НСО, Мошковский р-н, р.п.Мошково, ул.Советская, д.18	0.000	5.000	1
842		Магазин "Товары для д.а"	633131, НСО, Мошковский р-н, р.п.Мошково, ул.советская, д.18	0.000	50.000	4
843		Магазин "Мебель, электротовары"	633131, НСО, Мошковский р-н, р.п.Мошково, ул.Советская, д.18	0.000	50.000	1
844	Ганюкова Нина Павловна	Павильон "Сантехника"	632240, НСО, Венгеровский р-н, с.Венгерово, ул.Добролюбова	0.000	41.000	3
845		Павильон "Спецодежда"	632240, НСО, Венгеровский р-н, с.Венгерово, ул.Добролюбова	0.000	41.000	3
846	Сапожникова Наталья Николаевна	Киоск "Семена, обувь"	633150, НСО, Мошковский р-н, р.п.Станционно-Ояшинский, ул.Октябрьская, д.8	0.000	0.000	1
847		Магазин "Промтовары"	633126, НСО, Мошковский р-н, с.Сарапулка, ул.Трудовая, д.2	0.000	10.000	1
848	Светлицкая Ирина Александровна	отдел	630000, г. Новосибирск, ул.Ватутина, 107	0.000	71.600	4
849	Усольцев Виктор Иванович	Павильон "Продукты"	633121, НСО, Мошковский р-н, с.Сокур, ул. Советская, д.76	20.000	0.000	1
850	Мартынюк Любовь Викторовна	Павильон "Промтовары"	633120, НСО, Мошковский р-н, с.Сокур, квартал 4	0.000	20.000	1
851	ИП Федосеева Т.Н.	торговый павильон-магазин "Тайга"	632094, НСО, Северный р-н, п. Среднеичинский, ул. Центральная, д. 7	20.000	5.000	1
852	Бакун А.И.	магазин "Татьяна"	632083, НСО, Северный р-н, село Большие Кулики, ул.Набережная, д. 3а	35.000	15.000	2
853			632080, НСО, Северный р-н, село Витинск, ул. Центральная, д. 11	18.000	16.000	2
854			632080, НСО, Северный р-н, село Северное, ул.Ленина, д. 33	35.000	25.000	4
855			632090, НСО, Северный р-н, село Чуваши, ул.Советская, д. 37	14.000	20.000	2
856	Никулина Татьяна Викторовна	Павильон "Белая орхидея"	632240, НСО, Венгеровский райн, с.Венгерово, ул.Чапаева,3	0.000	21.000	1
857						
858	Руфулаев Руфет Эйбат Оглы	оптовая база	632380, НСО, Куйбышевский район, г. Куйбышев ул.Первомайская площадь 19	140.200	0.000	7
859	Вильман Галина Николаевна	Торговое место ИП Вильман	632551, НСО, Чулымский р-н,г.Чулым, ул.Кооперативная,д.24	3.200	0.000	1

№ п/п	Наименование организации / индивидуальный предприниматель	Наименование торгового объекта	Фактический адрес 14	Площадь торгового объекта, кв.м		Средняя численность работников торгового объекта, чел.
				для продажи продо-вольственных товаров	для продажи непродо-вольственных товаров	
1	2	3	4	5	6	7
860	Мамедов Ханоглан Сабир оглы	оптовая база	632380, НСО, Куйбышевский район, г. Куйбышев ул.Первомайская площадь 19	307.900	0.000	13
861						
862	ООО"Доронинское Тогучинского райпо	магазин	633450, НСО, Тогучинский р-н, с.завьялово,ул.Центральная,4б	92.500	0.000	3
863		магазин	633450, НСО, Тогучинский р-н, с.Завьялово,ул.Центральная,4г	0.000	101.900	2
864		магазин	633450, НСО, Тогучинский р-н, с.Низовка, ул.Трактовая,2а	0.000	59.700	1
865		магазин	633450, НСО, Тогучинский р-н, с.Голомыскино, ул.Заречная,25	0.000	39.500	1
866		магазин	633450, НСО, Тогучинский р-н, с.Доронино,ул.Центральная.11	0.000	98.800	2
867		магазин	633450, НСО, Тогучинский р-н, с.Ново - Абышево, ул.Набережная,22а	0.000	41.600	1
868		магазин	633450, НСО, Тогучинский р-н, с.Пойменное, ул.Центральная,47	0.000	238.000	4
869		магазин	633450, НСО, Тогучинский р-н, с.Юрты,ул.Центральная,107	0.000	129.000	3
870		магазин	633450, НСО, Тогучинский р-н, с.Коурак,ул.Заречная, 12	0.000	37.300	1
871		магазин	633450, НСО, Тогучинский р-н, с.Коурак,ул.центральная,28	0.000	148.000	4
872		магазин	633450, НСО, Тогучинский р-н, с.Коурак,ул.Центральная.30	0.000	78.100	2
873		магазин	633450, НСО, Тогучинский р-н, д.Старогутово, ул.Центральная,41	0.000	42.200	2
874		магазин	633450, НСО, Тогучинский р-н, с.Юрты,ул.Центральная,29	0.000	43.000	1
875		магазин	633450, НСО, Тогучинский р-н, д.Конево, ул.дудина,28	0.000	15.900	1
876	Проничева Раиса Павловна	магазин "Промтовары"	633343, НСО, Болотнинский район, г.Болотное, ул.Нечетный Парк 11/6	0.000	15.000	2
877	Музыкина Татьяна Ивановна	магазин "Ткани"	633340, НСО, Болотнинский район, г.Болотное, ул.Московская, 26	0.000	34.000	1
878	Шахмаева Марина Ивановна	магазин "Универмаг"	633340, НСО,Болотнинский район, г.Болотное, ул. Ленина,19а	0.000	10.900	1
879	Кравец Зоя Васильевна	Магазин "Вечерок"	632582, НСО, Чулымский р-н, п.Михайловский, ул.Центральная	10.000	8.000	1
880	Скидан Юлия Геннадьевна	магазин "Любава"	633340, НСО, Болотнинский район, г.Болотное, ул. 50 лет Октября,2а	0.000	84.000	3
881	Батракова Галина	Магазин "Вега-4"	632551, НСО, Чулымский р-н, г.Чулым, ул.Энтузиастов,д.3	25.000	15.000	1
882	Александровна	Магазин "Вега-2"	632551, НСО, Чулымский р-н, г.Чулым, ул.Трактовая,д.37	20.000	6.000	2
883	Родионов Сергей Николаевич	магазин	633450 НСО, Тогучинский р-н, с.Усть -Каменка, ул.Центральная, 2	0.000	10.000	2
884						
885	Азарова Татьяна Васильевна	магазин "Радость"	633340, НСО, Болотнинский район, г.Болотное, ул.Московская,13	0.000	115.000	2
886						
887						
888						
889	Трофименко Артем Александрович	магазин	633340, НСО, Болотнинский район, г.Болотное, ул.Московская,19	52.000	0.000	1
890	Карманова Елена	киоск	633340, НСО, Болотнинский район, г.Болотное, ул.Забабонова	26.000	0.000	4
891	Юрьевна	киоск	633340, НСО, Болотнинский район, г.Болотное, ул. 50 лет Октября	15.000	0.000	6
892		киоск	633340, НСО, Болотнинский район, г.Болотное, ул.Ленина	24.000	0.000	8
893	Таратута Ирина Анатольевна	Магазин	632122,НСО, Татарский р-н, г.Татарск,ул.Никишкина,д.8,кв.2	38.000	0.000	3
894	Малкова Валентина	магазин	632380, НСО, Куйбышевский район, г. Куйбышев квартал 7 д. 4	73.800	0.000	7
895	Тирада	Магазин "Тирада"	632122,НСО, Татарский р-н, г.Татарск,ул.Садовая,59	34.800	0.000	2
896		Магазин "Сахалин"	632122,НСО, Татарский р-н, г.Татарск,пер.Войкова,17	49.600	0.000	4
897	Карманов Игорь Валентинович	киоск	633343, НСО, Болотнинский район, г.Болотное, ул.Титова,19	48.000	0.000	16
898	ООО "Елена"	магазин	633340, НСО, Болотнинский район, г.Болотное, ул.50 лет Октября,7	25.000	0.000	4
899	ООО "Турчук М.И."	магазин "Рассвет"	633340, НСО, Болотнинский район, г.Болотное, пер.Баррикадный,6	14.000	0.000	4
900		магазин "Родничок"	633340, НСО, Болотнинский район, г.Болотное,ул.40 лет Победы,8ж	14.000	0.000	2
901	Гирш Галина Николаевна	Магазин "Анжелика"	632551, НСО, Чулымский р-н,г.Чулым, ул.Кирпичная,д.14	35.400	12.300	2
902	Турчук Алексей	магазин	633340, НСО, Болотнинский район, г.Болотное, ул.40 лет Победы,8ж	20.000	0.000	5
903	Михайлович	Турчук Алексей Михайлович	633340, НСО, Болотнинский район, г.Болотное, пер.Баррикадный,6	60.000	0.000	6
904	Шпет Галина Михайловна	торговый вагончик "Серёжа"	632122,Татарский р-н,с.Северотатарское,пер.Кооперативный,4а	26.100	0.000	2
905	Фатеева Оксана Павловна	магазин	633343, НСО,Болотнинский район, г.Болотное, ул.Крылова,4	20.000	0.000	1
906	Цветкова Светлана	магазин	633343, НСО, Болотнинский район, г.Болотное, ул.Степная,2а	45.000	0.000	3
907	Александровна	магазин	633343, НСО, Болотнинский район, г.Болотное, ул.Алтайская,41	30.000	0.000	2
908	г.ское потребительское	Магазин "Альянс"	632122,НСО, Татарский р-н, г.Татарск,ул.Ленина,78	156.000	0.000	5
909	общество	Магазин	632122,НСО, Татарский р-н, г.Татарск,ул.Ленина,72	33.400	0.000	3
910		Магазин "Кооператор"	632120,НСО, Татарский р-н, г.Татарск,ул.Ленина,46	245.000	0.000	15
911	Быков Александр	магазин "Все для д.а"	633343, НСО, Болотнинский район, г.Болотное, ул.Коммунистическая,65	0.000	90.000	6
912	Сергеевич	магазин "Пристройка"	633343, НСО, Болотнинский район, г.Болотное, ул.Коммунистическая,65а	0.000	200.000	4
913		магазин "Бирюса"	633343, НСО, Болотнинский район, г.Болотное, ул.Коммунистическая,65/1	0.000	35.000	3
914		магазин "Рябинка"	633340, НСО, Болотнинский район, г.Болотное, ул.Московская,32	0.000	90.000	6
915	ООО "Универмаг"	Магазин "Универмаг"	632122, НСО, Татарский р-н, г.Татарск,ул.Ленина,72	181.300	0.000	5
916		склад-магазин	632122, НСО, Татарский р-н, г.Татарск,ул.Ленина,72	0.000	358.000	5
917	Боровков Андрей	Магазин "Кнопка"	632240, НСО, Венгеровский р-н, с.Венгерово, ул.Чапаева,1а	0.000	35.000	2
918	Александрович	Магазин "Пивная лавка"	632240, НСО, Венгеровский р-н, с.Венгерово, ул.Чапаева,1	20.000	0.000	2
919	Москвин Эдуард Юрьевич	павильон	633343, НСО,Болотнинский район,г.Болотное, ул.Забабонова,20и	15.000	0.000	1
920	Тандем	магазин	633340, НСО,Болотнинский район, г.Болотное, ул.Калинина,16	60.000	0.000	9
921	Сергеев Сергей Анатольевич	магазин	632164, НСО, Усть-Таркский р-н, д. Зеленая Роща, ул. Зеленорощинская, д 17а	35.000	5.000	1
922		павильон	632164, НСО, Усть-Таркский р-н, с. Козино, ул. Школьная д 5а	20.000	4.000	1
923		магазин	632180, НСО, Усть-Таркский р-н, д. Мураши, ул. Широкая, д 22	28.000	4.000	1
924		павильон	632171, НСО, Усть-Таркский р-н, д. Тарка, ул. Центральная 1 а	15.000	3.000	1
925	Татарское районное	Магазин	632105,НСО,Татарский р-н,д.Варваровка,ул.Зеленая,13	31.600	31.600	1
926	потребительское	Магазин	632115,НСО,Татарский р-н,п.Ваховский,ул.Кооперативная,1	16.500	16.500	1
927	общество	Магазин	632148,НСО,Татарский р-н, д.Волово,ул.Сибирская,5	37.850	37.850	1
928		Магазин	632132,НСО,Татарский р-н,д.Воздвиженка,ул.Школьная,16а	47.600	47.600	1

№ п/п	Наименование организации / индивидуальный предприниматель	Наименование торгового объекта	Фактический адрес 15	Площадь торгового объекта, кв.м		Средняя численность работников торгового объекта, чел.
				для продажи продо-вольственных товаров	для продажи непродо-вольственных товаров	
1	2	3	4	5	6	7
929		Магазин	632144,НСО,Татарский р-н,д.г.енка,ул.Рыбака,16а	42.500	42.500	1
930		Магазин	632100,НСО,Татарский р-н,д.Евгеньевка,ул.Центральная,16	29.650	29.650	1
931		Магазин	632100,НСО,Татарский р-н,с.Дмитриевка,ул.Центральная,16	100.800	100.800	5
932		Магазин	632147,Новосибирской области,Татарский р-н,д.Дубровино,ул.Зеленая,18	32.400	32.400	1
933		Магазин	632133,НСО,Татарский р-н,д.Зеленая Грива,ул.Центральная,5а	47.950	47.950	1
934		Магазин	632146,НСО,Татарский р-н,с.Зубовка,ул.Ленина,5в	65.850	65.850	2
935		Магазин	632147,НСО,Татарский р-н,д.Ивановка,ул.Школьная,17	30.000	30.000	1
936		Магазин	632117,НСО,Татарский р-н,д.Кабанка,ул.Школьная,16	66.200	66.200	1
937		Магазин	632148,НСО,Татарский р-н,д.Камышино,ул.Озерная,4	43.150	43.150	1
938		Магазин	632141,НСО,Татарский р-н,с.Казаткуль,ул.Ленина,5	47.400	47.400	2
939		Магазин	632113,НСО,Татарский р-н,с.Казачий Мыс,ул.Школьная,50	67.850	67.850	4
940		Магазин	632118,НСО,Татарский р-н,д.Камбар,ул.Центральная,20	81.800	81.800	2
941		Магазин	632114,НСО,Татарский р-н,с.Киевка,ул.Гагарина,41	52.000	52.000	5
942		Магазин	632110,НСО,Татарский р-н,с.Козловка,ул.Грязнова,17б	23.800	23.800	2
943		Магазин	632102,НСО,Татарский р-н,д.Кузнецово,ул.Сухая,6а	28.050	28.050	1
944		Магазин	632144,НСО,Татарский р-н,с.Константиновка,ул.Ленина,29а	63.950	63.950	2
945		Магазин	632118,НСО,Татарский р-н,с.Краснояркa,ул.Молодёжная,12	74.750	74.750	3
946		Магазин	632141,НСО,Татарский р-н,д.Лебяжье,ул.Зеленая,13	20.450	20.450	1
947		Магазин	632103,НСО,Татарский р-н,с.Неудачино,ул.Центральная ,50	74.500	74.500	4
948		Магазин	632145,НСО,Татарский р-н,с.Николаевка,ул.Ленина,48а	120.500	120.500	4
949		Магазин	632105,НСО,Татарский р-н,с.Никулино,ул.Школьная,8	100.350	100.350	5
950		Магазин	632142,НСО,Татарский р-н,д.Новоалександровка,ул.М.Горького,44	32.050	32.050	1
951		Магазин	632111,НСО,Татарский р-н,д.Нововознесенка,ул.Надежды,21	23.500	23.500	1
952		Магазин	632140,НСО,Татарский р-н,с.Новомихайловка,ул.Учительская,2в	65.650	65.650	5
953		Магазин	632102,НСО,Татарского р-на,с.Новопервомайское,ул.Зайцева,13	110.900	110.900	5
954		Магазин	632102,НСО,Татарский р-н,с.Новопервомайское,ул.Зайцева,13	110.900	110.900	5
955		Магазин	632147,НСО,Татарский р-н,с.Новопокровка	49.550	49.550	3
956		Магазин	632105,НСО,Татарский р-н, д.1-Новотроицк,ул.Клубная,10	126.000	126.000	1
957		Магазин	632111,НСО,Татарский р-н,с.2-Новотроицк,ул.Центральная,7	36.000	36.000	2
958		Магазин	632148,НСО,Татарский р-н,с.Орловка,ул.Зеленая,25	62.550	62.550	4
959		Магазин	632116,НСО,Татарский р-н,д.Первомихайловка,ул.Гагарина,8	45.500	45.500	2
960		Магазин	632102,НСО,Татарский р-н,д.Платоновка,ул.Школьная,21а	43.200	43.200	1
961		Магазин	632116,НСО,Татарский р-н,д.Рождественка,ул.Кооперативная,13	43.050	43.050	3
962		Магазин	632133,НСО,Татарский р-н,д.Рождественка,ул.Светлая,10а	17.500	17.500	1
963		Магазин	632112,НСО,Татарский р-н,с.Кочневка,ул.Зеленая,62	66.700	66.700	3
964		Магазин	632101,НСО,Татарский р-н,с.Лопатино,пл.Центральная,5	27.500	27.500	2
965		Магазин	632145,НСО,Татарский р-н,д.Малая Старинка,ул.Школьная,1	35.350	35.350	1
966		Магазин	632110,НСО,Татарский р-н,д.Малый Ермак,ул.Центральная,11а	25.600	25.600	1
967		Магазин	632147,НСО,Татарский р-н,д.Минино,ул.Зеленая,19	28.650	28.650	1
968		Магазин	632105,НСО,Татарский р-н,д.Моховое,ул.Школьная,4	57.250	57.250	1
969		Магазин	632100,НСО,Татарский р-н,д.Безбожник,ул.Центральная,1	64.000	0.000	1
970		Магазин	632114,НСО,Татарский р-н,дБогдановка,ул.Мира,31	49.600	49.600	1
971		Магазин	632110,НСО,Татарский р-н,д.Розенталь,ул.Клубная,19	42.200	42.200	1
972		Магазин	632115,НСО,Татарский р-н,с.Северотатарское,ул.50 лет Октября,13	94.100	94.100	5
973		Магазин	632000,НСО,Татарский р-н,д.Тайлаково,ул.Озерная,19	16.250	16.250	1
974		Магазин	632133,НСО,Татарский р-н,с.Увальское,ул.Центральная,13в	74.800	74.800	4
975		Магазин	632100,НСО,Татарский р-н,д.2-я Степановка,ул.Центральная,13	30.500	30.500	1
976		Магазин	632132,НСО,Татарский р-н,с.Ускюль,ул.Центральная,16	69.900	69.900	2
977		Магазин	632143,НСО,Татарский р-н,с.Успенка,ул.Союзная,17	42.850	42.850	2
978		Магазин	632111,НСО,Татарский р-н,д.Чаны -Сакан,ул.Центральная,19	27.500	27.500	1
979		Магазин	632115,НСО,Татарский р-н,п.Чернышевский,ул.Кооперативная,3	14.000	14.000	1
980		Магазин	632133,НСО,Татарский р-н,д.Чинявино,ул.Приозерная,5а	17.900	17.900	1
981		магазин	632165, НСО, Усть-Таркский р-н, с. Щербаки, ул. Кооперативная, д 2 а	80.400	8.000	3
982		магазин	632160, НСО, Усть-Таркский р-н, с. Усть-Тарка, ул. Зержинского 11	58.100	3.000	2
983		магазин	632168, НСО, Усть-Таркский р-н, д. Богословка, ул. Зелёная, д 24	119.900	10.000	2
984		магазин	632166, НСО, Усть-Таркский р-н, д. Верхнеомка, ул. Школьная, 7	40.000	2.900	1
985		магазин	632165, НСО, Усть-Таркский р-н, д. Михайловка, ул. Луговая, д 36	39.200	10.000	1
986	Зуев Александр Васильевич	Магазин "Елена"	632242, НСО, Венгеровский р-н, с.Туруновка, Ул.Данилова,32	15.000	14.800	2
987	Шоколадная фабрика	отдел Шоколадная лавка	630000, г. Новосибирск, ул. Вокзальная Магистраль, 8б	8.400	0.000	2
988	"Новосибирская"	оптовый склад	630000, г. Новосибирск,ул. Сибиряков-Гвардейцев,д.49/1	98.400	0.000	2
989		отдел "Шоколадная лавка"	630000, г. Новосибирск, ул. Петухова, 69	9.000	0.000	1
990		отдел	630000, г. Новосибирск, ул. Б. Хмельницкого, 8	6.000	0.000	2
991		оптовый склад	630000, г. Новосибирск, ул. Тайгинская, 7/2	49.300	0.000	1
992		отдел	630000, г. Новосибирск, ул. Кропоткина, 263а	7.500	0.000	2
993		отдел "Шоколадная лавка"	630000, г. Новосибирск ул. Б.Богаткова, 239	7.500	0.000	2
994		магазин	630000, г. Новосибирск,Октябрьский р-н,ул. Никитина,14	50.800	0.000	4
995		отдел	630000, г. Новосибирск,Октябрьский р-н,ул. Большевистская,131	12.000	0.000	1
996	Теремязева Людмила	павильон	632163, НСО, Усть-Таркский р-н, с. Покровка, ул. Чик б/н	15.000	5.000	1
997	Александровна	павильон	632163, НСО, Усть-Таркский р-н, с. Еланка, ул. Ленина б/н	15.000	5.000	1
998	Цыплаков Александр	павильон	632181, НСО, Усть-Таркский р-н, с. Яркуль-Матюшкино	8.000	0.000	1
999	Сергеевич	павильон	632164, НСО, Усть-Таркский р-н, с. Козино, ул. Школьная б/н	8.000	0.000	1
1000		павильон	632182, НСО, Усь-Таркский р-н, с. Октябрьское	8.000	0.000	1
1001		павильон	632184, НСО, Усть-Таркский р-н, с. Угуй	8.000	0.000	1
1002	Малащенко Ирина Анатольевна	магазин	632380, НСО, Куйбышевский район, г. Куйбышев с.Отрадное ул.Гагарина21/2	18.000	0.000	1
1003	ООО "Сладеж"	Магазин "Сладкая	630000, г. Новосибирск, ул. Демакова, 11	6.000	0.000	2
1004		дюжина"	633009, г. Бердск, ул. Красная Сибирь, 136	5.000	0.000	2
1005			633010, г. Бердск, ул. Ленина, 33	5.000	0.000	2
1006			630000, г. Новосибирск, ул. Героев труда, 18/1	20.000	0.000	2
1007			633009, г.Бердск ул. Лунная 51	10.000	0.000	2
1008	Левашова Татьяна Петровна	Магазин "Комфорт" отдел "Книги"	632240, НСО, Венгеровский р-н, с.Венгерово, ул.Герцена,9	0.000	6.900	1
1009	Тигранян Гурген	магазин	632167, НСО, Усть-Таркский р-н, с. Камышево, ул. Новая, д. 1	60.000	10.000	2
1010	Варангюлович	магазин	632160, НСО, Усть-Таркский р-н, с. Усть-Тарка, ул. Горького, д. 17	30.000	6.000	1

№ п/п	Наименование организации / индивидуальный предприниматель	Наименование торгового объекта	Фактический адрес 16	Площадь торгового объекта, кв.м		Средняя численность работников торгового объекта, чел.
				для продажи продо-вольственных товаров	для продажи непродо-вольственных товаров	
1	2	3	4	5	6	7
1011		магазин	632160, НСО, Усть-Таркский р-н, с. Усть-Тарка, ул. Комсомольская 103	15.000	3.000	1
1012		павильон	632165, НСО, Усть-Таркский р-н, с.Щербаки, ул. Кооперативная, д. 2а	15.000	3.000	1
1013		магазин	632181, НСО, Усть-Таркский р-н, с. Новоалександровка, ул. Иванова, д. 20	9.000	3.000	1
1014	Здорикова Наталья Павловна	Павильон "Ромашка"	632240, НСО, Венгеровский р-н, с.Венгерово, ул.Восход,11	13.800	0.000	1
1015	ООО"Завьяловское"	магазин	633450, НСО, Тогучинский р-н, с.Березиково, ул.Центральная,3	0.000	217.100	2
1016	Тогучинского райпо	магазин	633450, НСО, Тогучинский р-н. с.Березиково,ул.Центральная,3	105.200	0.000	4
1017		Магазин	633450, НСО, Тогучинский р-н, п.Кучаниха,ул.Центральная,3	0.000	58.600	1
1018		магазин	633450, НСО, Тогучинский р-н. п.смирновка. ул.центральная.24	0.000	61.900	2
1019		магазин	633450, НСО, Тогучинский р-н,д.Новоизылинка,ул.речная,	0.000	35.800	1
1020		магазин	633450, НСО, Тогучинский р-н, п.шахта,ул.Долгих,1б	0.000	95.800	4
1021		магазин	633450, НСО, Тогучинский р-н. с.Степно - Гутово,ул.центральная.31	0.000	133.100	3
1022		магазин	633450, НСО, Тогучинский р-н	0.000	47.500	1
1023		магазин	633450, НСО, Тогучинский р-н, ст.Курундус,ул.Центральная,29	0.000	136.000	2
1024		магазин	633450, НСО, Тогучинский р-н,п.Придолинный,ул.Молодежная,17	0.000	44.400	1
1025		магазин	633450, НСО,Тогучинский, п.Гремяченский,21	0.000	44.900	2
1026	Захарова Фарида Каримовна	магазин "продукты"	632160, НСО, Усть-Таркский р-н, с. Усть-Тарка, ул. Иванова, д. 7	76.860	0.000	4
1027	Дузь Светлана Николаевна	Магазин "Темушка"	632249, НСО, Венгеровский р-н, с.Новый Тартасс, ул.Чкалова,75а	12.000	7.000	1
1028	Воробьев Александр Владимирович	павильон	632180, НСО, Усть-Таркский р-н, с. Кушаги, ул. Береговая б/н	15.000	3.000	1
1029	Буржинский Сергей Юрьевич	павильон	632160, НСО, Усть-Таркский р-н, с. Усть-Тарка, ул. Иванова б/н	0.000	29.400	1
1030	Дубровинское	магазин	632182, НСО, Усть-Таркский р-н, с. Октябрьское, ул. Центральная 9	33.140	0.000	1
1031		магазин	632182, НСО, Усть-Таркский р-н, с. Октябрьское, ул. Центральная 4	0.000	27.900	1
1032	Богданов Владимир Иванович	павильон "Бирюса"	633450 НСО, Тогучинский р-н,ул.Островского,2-1	0.000	26.000	3
1033	Магазин-ателье "Анжелика"	ПК "Магазин - ателье "Анжелика"	633623, НСО, Сузунский р-н, р.п. Сузун, ул. Ленина, 32	0.000	85.000	12
1034	Пронькина Марина Николаевна	Телец	633623, НСО, Сузунский р-н, р.п. Сузун, ул. Советская, 104	30.000	32.000	12
1035	Кузнецова Вера Александровна	магазин	633340, НСО, Болотнинский район,г.Болотное, ул.Московская,114	38.800	0.000	1
1036	Григорьев Валерий	Магазин "Бирюса"	632240, НСО, Венгеровский р-н, с.Венгерово, ул.Чапаева,8а	0.000	25.000	1
1037	Иванович	Магазин "Зодчий"	632240, НСО, Венгеровский р-н, с.Венгерово,Чапаева,8а	0.000	39.000	2
1038	Дорошенко Сергей Николаевич	магазин	633340, НСО, Болотнинский район,г.Болотное, ул.Сарыгина	15.000	0.000	2
1039	Ульянова Любовь Сергеевна	магазин "Стиль"	633340, НСО, Болотнинский район,г.Болотное, ул.Комарова,10	0.000	50.000	3
1040	Фрилинг Нина Александровна	павильон	632168, НСО, Усть-Таркский р-н, д. Богословка, ул. Солнечная б/н	12.000	3.000	1
1041	Мухометов Заур Вахитович	павильон	632182, НСО, Усть-Таркский р-н, с. Октябрьское, ул. Лесная б/н	15.000	3.000	1
1042	Суглобов Валерий Иванович	магазин	633340, НСО, Болотнинский район,г.Болотное, ул.Московская,76	0.000	70.000	2
1043	Резина Ирина Васильевна	павильон	632164, НСО, Усть-Таркский р-н, с. Козино, ул. Школьная, д. 14а	30.000	8.000	1
1044	Калистратова Галина	Магазин "На здоровье"	632265, НСО, Венгеровский р-н, с.Шипицыно, ул.Ленина,53	25.000	14.000	2
1045	Владимировна	Павильон "Аленка"	632261, НСО, Венгеровский р-н, д.Красноярка, ул.Набережная,23	15.000	7.000	1
1046		Павильон "Олимп"	632261, НСО, Венгеровский р-н, с.Петропавловка 1-я, ул.Юбилейная,4	15.000	7.000	1
1047	Куйбышевское торговое заготовительное потребительское общество	магазин	632380, НСО, Куйбышевский район, г. Куйбышев с.Степановка ул.Степная 30	45.000	0.000	1
1048		магагин	632380, НСО, Куйбышевский район, г. Куйбышев п.Веснянка ул.Центральная 16	271.000	0.000	2
1049		магазин	632380, НСО, Куйбышевский район, г. Куйбышев с.Аул-Бергуль ул.Рапикова	72.000	0.000	1
1050		магазин	632380, НСО, Куйбышевский район, г. Куйбышев п.Комсомольский ул.Центральная 8	74.000	0.000	1
1051		магазин	632380, НСО, Куйбышевский район, г. Куйбышев ул.Ленина 22	72.400	0.000	5
1052		магазин	632380, НСО, Куйбышевский район, г. Куйбышев с.Гжатск ул.Центральная 106	140.000	0.000	3
1053	Подскребаева Елена Павловна	магазин	632160, НСО, Усть-Таркский р-н, с. Усть-Тарка, ул. Дзержинского, д. 11	0.000	7.500	1
1054	Протченко Олег Александрович	Магазин "Аист"	632563, НСО,Чулымский р-н, с.Чикман, ул.Больничная,д.21	36.000	35.000	4
1055	Чепелева Людмила Владимировна	магазин	633343, НСО, Болотнинский район,г.Болотное,ул.Томская,42	0.000	6.000	1
1056	Брызгалова Галина	палатка	633340, НСО, Болотнинский район,г.Болотное, ул.50 лет Октября,4а	5.000	0.000	1
1057	Николаевна	магазин	633340, НСО, Болотнинский район,г.Болотное, ул. Московская,210	21.000	0.000	2
1058	ООО "Рассвет"	павильон	632160, НСО, Усть-Таркский р-н, с. Усть-Тарка, ул. Ленина, д. 48	23.000	10.000	2
1059		павильон	632160, НСО, Усть-Таркский р-н, с. Усть-Тарка, Больничный переулок, д. 20	14.000	3.000	1
1060		павильон	632160, НСО, Усть-Таркский р-н, с. Усть-Тарка, ул.О.Кошевого 2	14.000	3.000	1
1061	Джазаиллов Азиз Абдулаевич	магазин	630000, г. Новосибирск ул. Ленина, 21/1	0.000	100.000	3
1062	ФАК	киоск	633340, НСО, Болотнинский район,г.Болотное, ул.Горького,29а	8.750	0.000	3
1063	Мемекенова Гаухарь Ислямовна	Торговый павильон ИП Мемекенова	632551, НСО. Чулымский р-н, Г.Чулым,ул.Семафорная, д.1	0.000	5.500	1
1064	Ганюкова Надежда Александровна	Павильон "Визит"	632240, НСО, Венгеровский р-н, ул.Чапаева,1б	0.000	48.000	3
1065						
1066	Абрамов Вадим Викторович	магазин	633340, НСО, Болотнинский район,г.Болотное, ул.Московская,100	45.000	0.000	6
1067	Куракин Михаил	магазин	633340, НСО,Болотнинский район,г.Болотное, ул.Московская,21	0.000	37.000	3

№ п/п	Наименование организации / индивидуальный предприниматель	Наименование торгового объекта	Фактический адрес 17	Площадь торгового объекта, кв.м		Средняя численность работников торгового объекта, чел.
				для продажи продо-вольственных товаров	для продажи непродо-вольственных товаров	
1	2	3	4	5	6	7
1068	Николаевич	Магазин инструментов "АБК-инструмент"	630000, г. Новосибирск, ул. Большевистская,177	0.000	150.000	8
1069	Исмаилова Надежда Александровна	киоск	633340, НСО, Болотнинский район,г.Болотное, ул.Московская,205	4.000	0.000	1
1070						
1071	Агитян Израли Исламович	павильон	633340, НСО, Болотнинский район,г.Болотное, ул.Комитетская,58	15.000	0.000	1
1072	Злобина Оксана Николаевна	киоск	633340, НСО, Болотнинский район,г.Болотное, ул.Московкая,23	9.120	0.000	2
1073	Матвеев Александр Викторович	Магазин	632246, НСО, Венгеровский р-н, с.Заречье, ул.Советская,5а	20.000	8.500	1
1074	Ковалевский Владимир Константинович	Павильон "Мелодия"	632240, НСО, Венгеровский р-н, ул.Чапаева,2в	0.000	13.000	2
1075	аптека "Здоровье"	аптека "Здоровье"	633340, НСО, Болотнинский район,г.Болотное, ул.Московская,104	0.000	66.000	4
1076	ИП Козлов Е.Ю.	Магазин "Росинка"	632564, НСО,Чулымский р-н,с.Большеникольское,ул.Центральная,44а	32.000	56.000	3
1077	Сандалова Юлия Александровна	магазин "Подарки"	633340, НСО, Болотнинский район,г.Болотное,ул.Комарова,10	0.000	5.000	1
1078		магазин "Универмаг"	633340, НСО, Болотнинский район,г.Болотное, ул.Комарова,10	0.000	15.000	1
1079		магазин	633340, НСО, Болотнинский район,г.Болотное, ул.Московская,23	0.000	15.000	1
1080		магазин "Ткани"	633340, НСО, Болотнинский район,г.Болотное, ул.Комарова,8	0.000	8.000	1
1081		магазин "Игрушки"	633340, НСО, Болотнинский район,г.Болотное, ул.Московская,26	0.000	18.000	1
1082	Доброневская Елена Германовна	отдел	630004, 630000, г. Новосибирск, Железнодорожный р-н, Вокзальная магистраль, д. 8Б	0.000	11.500	17
1083		отдел	630064, 630000, г. Новосибирск, Ленинский р-н, пр. Карла Маркса, д. 2	0.000	15.600	2
1084		отдел	630049, 630000, г. Новосибирск, Заельцовский р-н, ул. Д. Ковальчук, д. 179/2	0.000	14.000	2
1085		салон	630005, 630000, г. Новосибирск, Центральный р-н, Красный проспект, д. 86	0.000	100.000	4
1086	ООО "Мирновское 2"	магазин	633450, НСО, Тогучинский р-н. с.Лекарственное,ул.Центральная,36	0.000	106.000	3
1087	Тогучинского райпо	м агазин	633450, НСО, ТОгучинский р-н,С.Карпысак,ул.Центральная,100	0.000	93.500	2
1088		магазин	633450, НСО, Тогучинский р-н, с.Усть-Каменка, ул.Мира,26-2	0.000	121.000	3
1089		лавка на д.у	633450, НСО, Тогучинский р-н, с.Апласкино, ул.Центральная 9-1	0.000	4.000	1
1090		лавка на д.у	633450, НСО, Тогучинский р-н,п.Семеновский, ул.Лесная,42	0.000	6.000	1
1091		магазин	633450, НСО, Тогучинский р-н. с.Репьево,ул Центральная.7	0.000	68.500	1
1092		магазин	633450, НСО, Тогучинский р-н, с.Владимировка,ул.Центральная.51-1	0.000	92.300	2
1093		магазин	633450, НСО, Тогучинский р-н, с.Чемское.ул.Центральная,25	0.000	123.000	2
1094		закусочная	633450, НСО, Тогучинский р-н. с.Владимировка. ул.Центральная .51-2	0.000	55.000	1
1095		закусочная	633450, НСО, Тогучинский р-н,с.Лекарственное,ул.Центральная,36	0.000	60.000	1
1096	Михайлов Александр Александрович	Павильон "Орбита"	632240, НСО, Венгеровский р-н, с.Венгерово, ул.Венгеровская,7а	0.000	13.500	1
1097	Сомрякова Нина Васильевна	павильон	633450, НСО, Тогучинский р-н, с.Усть -Каменка, ул.Мира,23	0.000	18.000	2
1098	Останин Николай Николаевич	магазин	633450 НСО, Тогучинский р-н,ул.Ленина,36	0.000	36.000	4
1099	Швейгерт Лариса Викторовна	Магазин "Лика"	632561, НСО,Чулымский р-н, с.Иткуль,ул.Комсомольская,д.51,кв.1	20.000	0.000	1
1100	ИП Лескевич Екатерина Николаевна	Магазин "Агат-Авто"	632551, НСО, Чулымский р-н,г.Чулым,ул.Кооперативная,д.27	0.000	100.000	2
1101	Пропалов Юрий	Магазин (д.Ночка)	632260, НСО, Венгеровский р-н, д.Ночка	15.000	3.200	1
1102	Геннадьевич	Магазин (с.Венгерово)	632240, НСО, Венгеровский р-н, с.Венгерово, ул.Заводская, 10	10.000	5.500	1
1103	Матюш Павел Васильевич	магазин "Напитки"	630099, 630000, г. Новосибирск, Центральный р-н, ул. Орджоникидзе, д. 35	20.000	0.000	4
1104	ООО "Казанова"	магазин	630007, 630000, г. Новосибирск, Центральный р-н, Красный пр. 11	0.000	44.200	8
1105	Шалабаева Елена Андреевна	Павильон "Родничок"	632240, НСО, Венгеровский р-н, с.Венгерово, ул.Чапаева,53а	20.000	7.000	3
1106	Творонович Мария Ивановна	Мугазин "Русь"	632240, НСО, Венгеровский р-н, с.Воробьево, ул. Дорожная,16а	20.000	7.900	1
1107	Замашистый Вячеслав Станиславович	Магазин "1000 мелочей"	632240, НСО, Венгеровский р-н, с.Венгерово, ул.Ленина,63	0.000	25.000	2
1108	ИП Семенова Юлия	Магазин "Скорпион"	632582, НСО,Чулымский р-н,п.Алексеевка,ул.Крестьянская,д.2	25.000	25.000	2
1109	Анатольевна	магазин "Пивасик"	630000, г. Новосибирск, Калининский р-н, ул. Курчатова, 36	10.000	0.000	1
1110	Лада-Сервис	Магазин Лада-Сервис	632491, НСО, Кочковский р-н с.Кочки ул.Советская	0.000	0.000	2
1111		Магазин Лада-Сервис	632491, НСО, Кочковский р-н с.Кочки ул.Революционная,7	0.000	0.000	5
1112		Магазин Лада-Сервис	632491, НСО, Кочковский р-н с.Кочки ул.Некрасова,63	0.000	0.000	8
1113		Магазин Лада-Сервис	632491, НСО, Кочковский р-н с.Кочки ул.Революционная.38б	0.000	0.000	4
1114	Альянс	Магазин Продукты	632491, НСО, Кочковский р-н с.Кочки ул. Некрасова,1	0.000	0.000	6
1115	Попенко Надежда	Павильон "Мегафон"	632240, НСО, Венгеровский р-н, с.Венгерово, ул.Ленина,46	0.000	43.000	3
1116	Геннадьевна	Павильон "Билайн"	632240, НСО, Венгеровский р-н, с.Венгерово, ул.Чапаева,2-6	0.000	36.000	2
1117	Иванов Владимир Васильевич	Магазин "Родник"	632581, НСО,Чулымский р-н,С.Ужаниха,ул.Николаевская,д.2	18.500	10.000	1
1118						
1119	Колбина Евгения Геннадьевна	магазин	633623, НСО, Сузунский р-он,р.п. Сузун, ул.Выглазова, 31	20.000	10.000	2
1120	Арсенова Ольга Ивановна	магазин "Рыбалка"	633623, НСО, Сузунский р-он,р.п. Сузун, ул. Ленина, 15 в	0.000	44.000	1
1121	ООО "Технология удачи"	Магазин "Технология удачи"	633131, НСО, Мошковский р-н, р.п.Мошково, ул.Вокзальная, д.22/1	0.000	12.500	2
1122	Степанов Антон Сергеевич	"Рыболовные товары и товары для животных	633131, НСО, Мошковский р-н, р.п.Мошково, ул.Вокзальная, д.89/1	0.000	8.400	1
1123	ООО "Вести г.а"	Киоск "Газеты, журналы"	633131, НСО, Мошковский р-н, р.п.Мошково, ул.Вокзальная, 18	0.000	7.000	2
1124	Коваленко Владислав Юрьевич	Киоск по продаже ауди- и видео-продукции	633131, НСО, Мошковский р-н, р.п.Мошково, ул. Советская, д,18	0.000	9.000	2
1125	ИП Фискович С.В.	Магазин "Бриз"	632551, НСО, Чулымский р-н,г.Чулым,ул.М.Горького,д.32	30.000	10.000	2
1126	Кравцова Татьяна Филипповна	Магазин "Бриз"	632561, НСО,Чулымский р-н, с.Новоиткульское,ул.Мира,д.19	20.000	5.000	3

№ п/п	Наименование организации / индивидуальный предприниматель	Наименование торгового объекта	Фактический адрес 18	Площадь торгового объекта, кв.м		Средняя численность работников торгового объекта, чел.
				для продажи продо-вольственных товаров	для продажи непродо-вольственных товаров	
1	2	3	4	5	6	7
1127	Кузякина Лариса Владимировна	Магазин "Валерия"	633121, НСО, Мошковский р-н, с.Сокур, ул.Советская, д.76а	0.000	41.000	1
1128	Штырхацкий Константин	Магазин "Форум плюс"	632240, НСО, Венгеровский р-н, с.Венгерово, ул.Ленина,61	0.000	100.000	3
1129	Викторович	магазин "Форум плюс"	632200, НСО, Чулымский р-н, р.п. Чаны, ул. Победы, 75	0.000	200.000	10
1130	Емельяненко Наталья Викторовна	Магазин "Мария"	632581, НСО,Чулымский р-н, с.Ужаниха,ул.Сибирская,д.24	60.000	5.000	2
1131	Токарева Олеся Александровна	Магазин "Престиж"	632581, НСО,Чулымский р-н, с.Ужаниха, ул.Гриценко,д.10	40.700	8.000	1
1132	Новоселова Лариса Анатольевна	Магазин "Продукты"	633120, НСО, Мошковский р-н, с.Сокур, квартал 1, д.3а	50.500	0.000	3
1133	Романова Елена	Магазин "Луч-2"	632551, НСО, Чулымский р-н,г.Чулым,ул.Мелиораторов,д.14а	61.600	20.000	2
1134	Борисовна	Магазин "Радуга"	632551, НСО, Чулымский р-н, г.Чулым, ул.Московская,д.70	16.000	0.000	2
1135	Работнева Лариса Валентиновна	Магазин "Продукты"	633120, НСО, Мошковский р-н, с.Сокур, квартал 2, д.8а	61.500	0.000	5
1136	Горкунова Галина Васильевна	Магазин "Рябинка"	632240, НСО, Венгеровский р-н, с.Венгерово, ул. Зеленая,2	15.000	5.000	1
1137	ООО "г.ок-97"	Магазин "Русь"	633121, НСО, Мошковский р-н, с.Сокур, ул.Советская, д.84	30.000	0.000	4
1138		Магазин "Продовольственные товары"	633139, НСО, Мошковский р-н, пос.Смоленский, ул.Победы, д.18	30.000	0.000	3
1139	ИП Сакун И.А.	Магазин "Совет"	632581, НСО,Чулымский р-н,с.Ужаниха,ул.Сибирская,д.18	20.000	10.000	1
1140	Хлебникова Алена	Павильон "Алена"	632240, НСО, Венгеровский р-н, с.Венгерово, ул.Чапаева,2д	25.000	15.000	5
1141	Васильевна	Магазин "Садко"	632240, НСО, Венгеровский р-н, с.Венгерово, ул.Добролюбова,2	0.000	30.900	1
1142	Портало Валентина Сергеевна	Магазин "Промышленные товары"	633121, НСО, Мошковский р-н, с.Сокур, ул.Советская, 21а	0.000	17.000	1
1143	Чупахин Владимир	Павильон "Монетка"	632253, НСО, Венгеровский р-н, с.Петропавловка 2-ая, ул.Барбашова,29	6.300	4.000	1
1144	Васильевич		632251, НСО, Венгеровский р-н, с.Меньшиково,ул.Советская,1а	15.400	10.000	2
1145			632253, НСО, Венгеровский р-н, с.Петропавловка 2-ая,4	15.000	12.400	2
1146	ИП Васильев Евгений Николаевич	Магазин "Калейдоскоп"	632551, НСО, Чулымский р-н,г.Чулым,ул.Кооперативная,д.43	0.000	140.000	3
1147	Счастная Светлана Николаевна	Магазин "Хозтовары"	633121, НСО, Мошковский р-н, с.Сокур, ул.Советская, д.25а	0.000	45.000	2
1148	Федотов Владимир Анатольевич	Павильон "Лада"	632240, НСО, Венгеровский р-н, с.Венгерово, ул.Чапаева	0.000	55.800	1
1149	Могильная Надежда Васильевна	Павильон "Семена"	633121, НСО, Мошковский р-н, с.Сокур, ул.Новая, д.32	0.000	5.000	1
1150	Фомина Людмила Александровна	Павильон "Анастасия"	632240, НСО, Венгеровский р-н, с.Венгерово, ул.Воровского,28а	10.000	5.700	1
1151	Керимов Рагим Керим	Магазин "Продукты"	633120, НСО, Мошковский р-н, с.Сокур, квартал 2, д.23	61.600	0.000	3
1152	оглы	Магазин "Продукты"	633120, НСО, Мошковский р-н, с.Сокур, квартал 3	53.000	0.000	3
1153		Магазин "Хозтовары"	633120, НСО, Мошковский р-н, с.Сокур, квартал 3	0.000	35.000	2
1154		Магазин "Продукты"	633120, НСО, Мошковский р-н, с.Сокур, квартал 4а, д.13	57.700	0.000	3
1155	Фомина Лариса Сергеевна	Магазин "Автозапчасти"	633121, НСО, Мошковский р-н, с.Сокур, ул.Советская, д.11	0.000	40.000	1
1156	Никитин Григорий Николаевич	Магазин "Восход-1"	632575, НСО,Чулымский р-н, с.Кабинетное,ул.Центральная,д.9	30.000	30.000	2
1157	Кочковское производственно-торговое потребительское общество	Магазин Продукты	632491, НСО, Кочковский р-н ул.Лахина,1	0.000	0.000	4
1158		Универмаг	632491, НСО, Кочковский р-н с.Кочки ул.Лахина,1	0.000	0.000	3
1159		Магазин Мебель	632491, НСО, Кочковский р-н с.Кочки ул.Лахина,11	0.000	0.000	3
1160		магазин Продукты	632491, НСО, Кочковский р-н с.Кочки ул.Лахина,12	0.000	0.000	5
1161		Магазин №2	632491, НСО, Кочковский р-н с.Кочки ул.Советская	0.000	0.000	1
1162		Магазин №6	632491, НСО, Кочковский р-н с.Кочки ул.Революционная,35	0.000	0.000	1
1163		Магазин Мясная лавка	632491, НСО, Кочковский р-н с.Кочки ул.Лахина,8	0.000	0.000	2
1164		Магазин Универсам	632491, НСО, Кочковский р-н с.Кочки ул.Некрасова,5	0.000	0.000	5
1165		Киоск Продукты	632491, НСО, Кочковский р-н с.Кочки ул.Революционная,2	0.000	0.000	1
1166		Магазин №1	632491, НСО, Кочковский р-н с.Красная Сибирь ул.Первомайская,22	0.000	0.000	1
1167		Магазин №5	632491, НСО, Кочковский р-н с.Красная Сибирь ул.Школьная,3	0.000	0.000	1
1168	ООО "Сидорова и С"	Магазин "Белочка"	632316, НСО Барабинский р-н с. Юный Пионер ул. Весенняя 29	49.000	15.000	3
1169	Силантьев Андрей Владимирович	Павильон "Мастерок"	632240, НСО, Венгеровский р-н, с.Венгерово, ул.Чапаева,2-7	0.000	17.000	1
1170	ООО "Латыпова"	Магазин "24 часа"	633131, НСО, Мошковский р-н, р.п.Мошково, ул.Народная, д.88	36.000	0.000	3
1171	Шевчук Елена Сергеевна	Магазин "Интерьер. Мебель"	633121, НСО, Мошковский р-н, с.Сокур, ул.Советская, д.17б	0.000	40.000	1
1172	Исаев Сергей Александрович	магазин	633450, НСО, Тогучинский р-н, п.Каменная Гора. ул.Центральная,50	0.000	12.000	2
1173	Куйбышевское производственно - торговое потребительское общество Промторг"	магазин	632380, НСО, Куйбышевский район, г. Куйбышев с.Чумаково ул.Советская 2	0.000	90.000	1
1174		магазин	632380, НСО, Куйбышевский район, г. Куйбышевский р-н с.Чумаково ул.Сибирская 17	67.000	23.000	2
1175		магазин	632380, НСО, Куйбышевский район, г. Куйбышев с.Чумаково ул.Кооперативная 2 б-1	100.000	20.000	4
		магазин	632380, НСО, Куйбышевский район, г. Куйбышев с.Горбуново ул.Советская 29	68.000	15.000	3
		магазин	632380, НСО, Куйбышевский район, г. Куйбышев с.Павловка ул.Заречная 34	45.000	10.000	1
		магазин	632380, НСО, Куйбышевский район, г. Куйбышев с.Патрушево ул.Патрушевская 19а	52.000	20.000	1
		магазин	632380, НСО, Куйбышевский район, г. Куйбышев с.Отрадненское ул. Центральная 18а	48.000	8.000	3
1176		магазин	632380, НСО, Куйбышевский район, г. Куйбышев д.Новоалексеевка ул.Лесная 11	44.000	0.000	1
1177		магазин	632380, НСО, Куйбышевский район, г. Куйбышев д.Елизаветинка ул.Центральная 40	68.000	0.000	1
1178		магазин	632380, НСО, Куйбышевский район, г. Куйбышев п.Угурманский ул.Береговая 21	31.000	31.000	1

№ п/п	Наименование организации / индивидуальный предприниматель	Наименование торгового объекта	Фактический адрес 19	Площадь торгового объекта, кв.м		Средняя численность работников торгового объекта, чел.
				для продажи продо-вольственных товаров	для продажи непродо-вольственных товаров	
1	2	3	4	5	6	7
1179		магазин	632380, НСО, Куйбышевский район, г. Куйбышев с.Балман ул.Центральная 28	69.000	0.000	1
1180		магазин	632380, НСО, Куйбышевский район, г. Куйбышев д.Сергиевка ул.Прямая 29	25.000	8.000	1
1181		магазин	632380, НСО, Куйбышевский район, г. Куйбышев с.Абрамово ул.Зеленая 50	70.000	28.000	2
		магазин	632380, НСО, Куйбышевский район, г. Куйбышев ул.Ленина 22	46.000	10.000	1
1182		магазин	632380, НСО, Куйбышевский район, г. Куйбышев ул.Чехова 18	37.000	8.000	2
1183		магазин	632380, НСО, Куйбышевский район, г. Куйбышев д.Николаевка ул.Рабочая 24	61.000	15.000	1
1184		магазин	632380, НСО, Куйбышевский район, г. Куйбышев с.Зоново ул. Центральная 28	68.000	0.000	2
1185		магазин	632380, НСО, Куйбышевский район, г. Куйбышев с.Михайловка ул.Центральная 51	31.000	5.000	1
1186		магазин	632380, НСО, Куйбышевский район, г. Куйбышев д.Андреевка ул.Кривая 4	37.000	30.000	1
1187		магазин	632380, НСО, Куйбышевский район, г. Куйбышев д.Константиновка ул.Мира	86.000	0.000	2
1188	Кочковское СЕЛЬПО	Магазин №1	632491, НСО, Кочковский р-н с.Кочки с.Решеты ул. Чкалова,19	0.000	0.000	2
1189		Магазин №2	632491, НСО, Кочковский р-н с.Решеты ул.Ленина,18	0.000	0.000	6
1190		Магазин №3	632491, НСО, Кочковский р-н с.Решеты ул. Попова,10	0.000	0.000	2
1191	Напин сергей Николаевич	магазин	633450, НСО, Тогучинский р-н, с.Вассино. ул.Центральная,25	0.000	12.000	2
1192		магазин	633450, НСО, Тогучинский р-н, п.2-я пятилетка,ул.центральная.39	0.000	9.000	1
1193	Хабир	ООО Хабир	632491, НСО, Кочковский р-н с.Быструха ул.Школьная	0.000	0.000	4
1194		ООО Хабир	632491, НСО, Кочковский р-н с.Жуланка ул.Лахина,53	0.000	0.000	4
1195		ООО Хабир	632491, НСО, Кочковский р-н с.Жуланка ул. Советская,30	0.000	0.000	2
1196		ООО Хабир	632491, НСО, Кочковский р-н с.Новоцелинное ул.Целинная,2	0.000	0.000	2
1197		ООО Хабир	632491, НСО, Кочковский р-н п.Ермаковский ул.Ленина,24а	0.000	0.000	2
1198		ООО Хабир	632491, НСО, Кочковский р-н с.Новые Решеты	0.000	0.000	3
1199		ООО Хабир	632491, НСО, Кочковский р-н с.Решеты ул.Ленина,3	0.000	0.000	3
1200		ООО Хабир	632491, НСО, Кочковский р-н с.Черновка ул.Школьная,13/1	0.000	0.000	3
1201		ООО Хабир	632491, НСО, Кочковский р-н д.Букреево Плесо ул.Большевистская,6/1	0.000	0.000	2
1202		ООО Хабир	632491, НСО, Кочковский р-н п.Троицкий ул.Лахина,15	0.000	0.000	3
1203	Разинков Николай Дмитриевич	Павильон "Продукты"	633131, НСО, Мошковский р-н, р.п.Мошково, ул.Коммунистическая, 1а	27.000	0.000	1
1204	Исакова Надежда Станиславовна	магазин	633450, НСО, Тогучинский р-н.с.Завьялово	49.100	0.000	3
1205	ООО "Фаворит"	Магазин	632334, НСО г. Барабинск ул. Юбилейная,35	40.000	20.000	8
1206		Магазин	632302, НСО Барабинский р-н с. Новокозловское	45.000	15.000	2
1207	Лазурит	Магазин Лазурит	632491, НСО, Кочковский р-н с.Кочки ул.Некрасова,3	0.000	0.000	6
1208	Костина Людмила Егоровна	Магазин продукты	632491, НСО, Кочковский р-н с.Кочки ул.Некрасова,3	0.000	0.000	6
1209	Полякова Юлия Леонтьевна	магазин "Промышленные товары"	633150, НСО, Мошковский р-н, р.п.Станционно-Ояшинский, ул.Коммунистическая, д.70	0.000	36.600	1
1210	Соколовский Владимир Анатольевич	Магазин	632302, НСО Барабинский р-н с. Арисово	20.000	10.000	1
1211	Сутягин Владимир Александрович	Магазин "Кристина"	632245, НСО, Венгеровский р-н, д.Селикла, ул.Советская,30а	25.000	15.000	1
1212		Магазин "Елизавета"	632244, НСО, Венгеровский р-н, с.Вознесенка, ул.Ленина,55	32.700	20.000	2
1213		Магазин "Монетка"	632240, НСО, Венгеровский р-н, с. Венгерово, ул. Венгеровская д. 85	60.000	32.500	2
1214	Арбатская Зинаида леонидовна	павильон	632160, НСО, Усть-Таркский р-н, с. Усть-Тарка, ул. Иванова б/н	14.000	0.000	1
1215	Горгоц Светлана Анатольевна	Магазин "Светлана"	632315, НСО Барабинский р-н с. Новониколаевка ул. Школьная 32	22.000	8.000	1
1216	Дубровинское сельское потребительское общество	магазин	632182, НСО, Усть-Таркский р-н, с. Октябрьское, ул. Центральная, д. 2	107.000	40.000	2
1217		магазин	632182, НСО, Усть-Таркский р-н, с. Янабино, ул. Крестьянская, д. 23	28.000	3.000	1
1218		магазин	632182, НСО, Усть-Таркский р-н, с. Мирный, ул. Озерная, д. 2	17.000	3.000	1
1219		магазин	632168, НСО, Усть-Таркский р-н, с. Дубровино, ул. Озерная, д. 17	28.000	3.000	1
1220		магазин	632181, НСО, Усть-Таркский р-н, с. Яркуль-Матюшкино, ул. Центральная, д. 46	55.000	5.000	2
1221		магазин	632181, НСО, Усть-Таркский р-н, с. Майск, ул. Кооперативная, д. 10	30.000	5.000	2
1222		магазин	632181, НСО, Усть-Таркский р-н, с. Новоалександровка, ул. Иванова, д. 24	27.000	3.000	2
1223		магазин	632184, НСО, Усть-Таркский р-н, с. Угуй, ул. Гагарина, д. 29	104.000	30.000	2
1224		магазин	632184, НСО, Усть-Таркский р-н, с. Черниговка, ул. Заводская, д 29	26.000	5.000	1
1225		магазин	632184, НСО, Усть-Таркский р-н, с. Чичканка, ул. Есенина, д. 10	24.000	3.000	1
1226	Зименс Валентина Григорьевна	Киоск "Приусадебное хозяйство"	633150, НСО, Мошковский р-н, р.п.Станционно-Ояшинский, ул.Октябрьская, д.8	0.000	0.000	1
1227	Тагаков Виктор Викторович	Магазин "Ивета"	632580, НСО,Чулымский р-н, с.Серебрянское, ул.Советская,д.42б	40.000	40.000	2
1228	Звягина Елена Борисовна	Павильон "Продукты"	633151, НСО, Мошковский р-н, с.Верх-Балта, ул.Школьная, д.32	9.500	0.000	1
1229	Никельман Виктор Александрович	Магазин "Вега-1"	632551, НСО, Чулымский р-н, Чулым,ул.Кооперативная,д.18а	35.000	0.000	1
1230	Никельман Наталья Александровна	Магазин "Вега-3"	632551, НСО, Чулымский р-н, г.Чулым, ул.Советская,д.67	32.700	12.000	4
1231	Денисенко Олеся Юрьевна	"Мясная лавка"	633121, НСО, Мошковский р-н, с.Сокур, ул.Советская	0.000	0.000	1
1232		"Продукты"	633120, НСО, Мошковский р-н, р.п.Мошково, ул.Вокзальная, д.18	0.000	0.000	1
1233		Киоск "Продукты"	633137, НСО, Мошковский р-н, пос.Октябрьский, ул.Октябрьская	0.000	0.000	1
1234	ИП Привалова Т.А.	Магазин "Вега-2"	632551, НСО, Чулымский р-н, г.Чулым,ул.Чулымская,д.3а	19.100	12.000	4
1235	Никельман Наталья Александровна	Магазин "Вега"	632551, НСО,Чулымский р-н, г.Чулым, ул.Стаханова,д.7	30.000	17.000	3
1236	ООО "Ковчег"	магазин	630005, 630000, г. Новосибирск, Центральный р-н, ул. Демьяна Бедного, д. 58а	20.000	0.000	2
1237	ООО "Чулым-хлебопродукт"	Магазин "Нива-1"	632551, НСО, Чулымский р-н, г.Чулым,эл.Элеваторная,д.36	54.000	10.000	4
1238	Мишина Наталья	Магазин "Два медведя"	633153, НСО, Мошковский р-н, с.Кайлы,ул.Трудовая, д.2а	31.000	0.000	4

№ п/п	Наименование организации / индивидуальный предприниматель	Наименование торгового объекта	Фактический адрес 20	Площадь торгового объекта, кв.м		Средняя численность работников торгового объекта, чел.
				для продажи продо-вольственных товаров	для продажи непродо-вольственных товаров	
1	2	3	4	5	6	7
1239	Владимировна	Павильон "У Мишки"	633153, НСО, Мошковский р-н, с.Кайлы, ул.Советская, д.11	0.000	15.000	1
1240	ООО "Новосибирский	павильон	630000, г. Новосибирск, ул. Есенина,41	57.000	0.000	1
1241	винный завод"	павильон	630000, г. Новосибирск ул. ГБШ - ул. Волочаевская	25.000	0.000	1
1242	ООО "Спрут"	Магазин "Чай, кофе, сигареты"	633131, НСО, Мошковский р-н, р.п.Мошково, ул.Вокзальная, д.18	9.600	0.000	2
1243	Котенко Вячеслав Геннадьевич	Магазин "Мастер"	632551, НСО. Чулымский р-н, г.Чулым, ул.Октябрьская,д.8	0.000	14.000	3
1244	ООО "Белянка"	Магазин "Продукты"	633159, НСО, Мошковский р-н, д.Балта, ул.Советская, д.35а	53.000	53.000	5
1245	Носовец Лариса	Магазин "Глория"	632551, НСО, Чулымский р-н,г.Чулым,ул.Чулымская,д.23а	0.000	30.000	1
1246	Геннадьевна					
1247	Каинское заготовительно-торговое	магазин	632380, НСО, Куйбышевский район, г. Куйбышев д.Первая Михайловка ул.Озерная д.24	67.000	0.000	1
	потребительское	магазин	632380, НСО, Куйбышевский район, г. Куйбышев п.Веснянка ул.Центральная д.16	71.000	25.000	2
	общество	магазин	632380, НСО, Куйбышевский район, г. Куйбышев п.Комсомольский ул.Центральная д.8	36.000	10.000	1
1248		магазин	632380, НСО, Куйбышевский район, г. Куйбышев п.Бекташ ул.Озерная 8	34.000	0.000	1
1249		магазин	632380, НСО, Куйбышевский район, г. Куйбышев д.Вторая Михайловка ул.Лесная 19	47.000	0.000	1
1250		магазин	632380, НСО, Куйбышевский район, г. Куйбышев с.Кама ул.МТС 6 А	32.000	5.000	1
1251		магазин	632380, НСО, Куйбышевский район, г. Куйбышев с.Кама ул.Магазинская 48	32.000	8.000	2
1252		магазин	632380, НСО, Куйбышевский район, г. Куйбышев Аул Шагир ул.Школьная 16	35.000	10.000	2
1253		магазин	632380, НСО, Куйбышевский район, г. Куйбышев д.Осинцево ул.Первомайская 32	29.000	5.000	1
		магазин	632380, НСО, Куйбышевский район, г. Куйбышев д.Старогребенщиково ул.Центральная 32	28.000	2.000	1
1254		магазин	632380, НСО, Куйбышевский район, г. Куйбышев д.Мангазерка ул.Озерная 21	40.000	0.000	1
1255		магазин	632380, НСО, Куйбышевский район, г. Куйбышев п.Медведкино ул.Широкая 17	32.000	0.000	1
1256		магазин	632380, НСО, Куйбышевский район, г. Куйбышев с.Новоичинское ул.Трактовая 3	49.000	10.000	2
1257		магазин	632380, НСО, Куйбышевский район, г. Куйбышев п.Мирный ул.Зеленая 2	33.000	8.000	1
1258		магазин	632380, НСО Куйбышевского р-на п.Кондусла ул.Центральная д.1/2	41.000	10.000	1
1259		магазин	632380, НСО, Куйбышевский район, г. Куйбышев с .Кульча ул.Центральная 51-1	58.000	11.000	1
1260		магазин	632380, НСО, Куйбышевский район, г. Куйбышев с.Осиново ул.Школьная 19	51.000	8.000	1
1261		магазин	632380, НСО, Куйбышевский район, г. Куйбышев п.Дмитриевский ул.Дмитриевская 12-2	61.000	0.000	1
1262		магазин	632380, НСО, Куйбышевский район, г. Куйбышев д.Красновка,ул. Красновская 16	55.000	11.000	1
1263		магзин	632380, НСО, Куйбышевский район, г. Куйбышев д.Морозовка ул.Лесная 3а	29.000	0.000	1
1264		магазин	632380, НСО, Куйбышевский район, г. Куйбышев д.Помельцево ул.Центральная 30а	47.000	8.000	1
1265		магазин	632380, НСО, Куйбышевский район, г. Куйбышев с.Верх-Ича ул.Молодежная 2а	82.000	27.000	3
1266		магазин	632380, НСО, Куйбышевский район, г. Куйбышев с.Булатово ул.Центральная 14	115.000	30.000	2
1267		магазин	632380, НСО, Куйбышевский район, г. Куйбышев д.Новокменево, ул Центральная 26	50.000	10.000	1
		магазин	632380, НСО, Куйбышевский район, г. Куйбышев ул.Первомайская площадь 19	37.000	8.000	1
1268		магазин	632380, НСО, Куйбышевский район, г. Куйбышев ул.Володарского 31	44.000	0.000	2
1269		магазин	632380, НСО, Куйбышевский район, г. Куйбышев ул.Володарского 31а	100.000	20.000	5
1270		магазин	632380, НСО, Куйбышевский район, г. Куйбышев Аул-Омь ул.Мостовая 29	47.000	10.000	1
		магазин	632380, НСО, Куйбышевский район, г. Куйбышев Аул-Бергуль ул.Рапикова 84	34.000	12.000	2
1271		магазин	632380, НСО, Куйбышевский район, г. Куйбышев д.Казатово ул.Казаковская 28	67.000	0.000	1
1272	ООО "Компания Перфект"	аптечный пункт	633209, НСО, Искитимский р-н, г. Искитим, ул. Пушкина, д. 40	0.000	20.000	3
1273	Халева Анна Алексеевна	зоомагазин "Мадагаскар"	630015 630000, г. Новосибирск пр. Дзержинского,28	0.000	20.000	3
1274	Беспалов Сергей Анатольевич	торговое место "Визит"	632951, НСО, Здвинский р-н, с.Здвинск, ул. Калинина,39 д	0.000	17.000	2
1275	Дмитриенко Алексей Иванович	магазин "Калина"	632966,НСО, Здвинский р-н, д. Михайловка, ул. Урюмская,д.28, кв.1	15.000	0.000	1
1276	Агаджанян Эдуард Альбертович	Магазин "Находка"	633102, г. Обь, ул. Покрышкина , 83 а	66.100	0.000	4
1277	Ощепков Андрей Петрович	Магазин продукты	633102, г. Обь, ул. Строительная, а/остановка "Больница"	47.600	0.000	3
1278	Еланское сельское	магазин	632163, НСО, Усть-Таркский р-н, с. Еланка, ул. Ленина, д. 52	101.000	40.000	2
1279	потребительское	магазин	632163, НСО, Усть-Таркский р-н, с. Еланка, ул. Мичурина, д. 11	37.000	5.000	1
1280	общество	магазин	632163, НСО, Усть-Таркский р-н, с. Еланка, ул. Ленина, д. 52/2	19.000	3.000	1
1281		магазин	632163, НСО, Усть-Таркский р-н, с. Красно-Никольск, ул. Московская, д. 3	22.000	5.000	2
1282		магазин	632163, НСО, Усть-Таркский р-н, с. Покровка, ул. Чик, д. 1 а	35.000	8.000	2
1283		магазин	632168, НСО, Усть-Таркский р-н, с. Николо-Гавриловка, ул. Центральная, д. 19	37.000	5.000	2
1284		магазин	632171, НСО, Усть-Таркский р-н, с. Победа, ул. Центральная, д. 27	40.000	10.000	2
1285		магазин	632171, НСО, Усть-Таркский р-н, с. Резино, ул. Центральная, д. 13	30.000	10.000	1
1286		магазин	632171, НСО, Усть-Таркский р-н, с. Дмитриевка, ул. Зеленая, д. 11	35.000	5.000	1

№ п/п	Наименование организации / индивидуальный предприниматель	Наименование торгового объекта	Фактический адрес 21	Площадь торгового объекта, кв.м		Средняя численность работников торгового объекта, чел.
				для продажи продо-вольственных товаров	для продажи непродо-вольственных товаров	
1	2	3	4	5	6	7
1287		магазин	632164, НСО, Усть-Таркский р-н, с. Козино, ул. Школьная, д. 3	88.000	15.000	2
1288		магазин	632164, НСО, Усть-Таркский р-н, с. Зеленая Роща, ул. Зеленорощинская, д. 17а	30.000	5.000	1
1289	Жук Татьяна Александровна	Павильон "Ромашка"	632240, НСО, Венгеровский р-н, с.Венгерово, ул.Заводская	15.000	3.000	1
1290	ООО "Нептун"	ООО "Нептун"	630000, г. Новосибирск, Ключ-Камышенское плато, 6/1	93.000	0.000	4
1291	ООО	ООО Агротехничес-кая	630000, г. Новосибирск, Ленинградская,75	0.000	36.000	4
1292	Агротехнологическая	фирма "Агрос"	630000, г. Новосибирск, ул. Выборная,87/3	0.000	9.500	2
1293	фирма "Агрос"	отдел в универмаге	630000, г. Новосибирск, Калининский, ул. Объединения, 80	0.000	6.400	1
1294		магазин "Семена"	630000, г. Новосибирск, Калининский, ул. Учительская, 33	0.000	51.400	5
1295		ООО АТФ "Агрос"	630000, г. Новосибирск, ул. Серафимовича, 1/3	0.000	0.000	4
1296		магазин	630000, г. Новосибирск, Заельцовский р-н, ул. Дуси Ковальчук, 185	0.000	69.300	4
1297		отдел	630000, г. Новосибирск, Заельцовский р-н, Красный проспект, 85	0.000	9.000	2
1298		магазин	630000, г. Новосибирск, Центральный р-н, ул. Трудовая, 3	0.000	47.900	4
1299		отдел	630000, г. Новосибирск, ул.Комсомольская, 23а/1	0.000	6.000	2
1300		отдел	630000, г. Новосибирск, ул. Громова, 14	0.000	11.700	2
1301		магазин	630000, г. Новосибирск, ул. Первомайская, 190	0.000	32.000	4
1302	Куцулаба Надежда Павловна	магазин	633450, НСО, Тогучинский р-н,с.Пойменное,ул.Центральная,45	0.000	200.000	5
1303	Рудиш Елена Александровна	Магазин "Весна"	632249, НСО, Венгеровский р-н, с.Новый Тартас, ул.Коминтерна,3	10.000	4.000	1
1304	Кудрина Лидия Леонидовна	магазин	633450, НСО, Тогучинский р-н,с.Вассино,ул.Центральная,20-3	0.000	25.000	2
1305	Шабалов Сергей	магазин	633450 НСО, Тогучинский р-н,ул.Островского,18б	0.000	140.000	10
1306	Александрович	магазин	633450 НСО, Тогучинский р-н,ул.Островского,18а	0.000	230.500	13
1307	ООО "Цель-плюс"	ООО "Цель-плюс"	630000, г. Новосибирск, Б.богаткова, 186/1	50.000	0.000	9
1308	Лайн	Фирменный отдел ООО "Лайн"	633102, г. Обь, ул. Железнодорожная, 1	24.000	0.000	2
1309	Астапенко Оксана Васильевна	павильон	630000, г. Новосибирск, ул. Выборная, 118/1	70.450	0.000	8
1310	Обское	Магазин "Обской"	633102, г. Обь, переулок Планировочный, д 8	14.300	0.000	1
1311	Бэлла	магазин	633450, НСО, Тогучинский р-н,с.Усть-Каменка, ул.Мира,41	0.000	34.000	1
1312	Нешатаева Марина Анатольевна	Магазин "Обской"	633102, г. Обь, переулок Планировочный , д. 8	35.000	0.000	4
1313	ООО"Торговый центр Теремок"	магазин	633450, НСО, Тогучинский р-н,ул.Фетисова,35	33.000	0.000	6
1314	ООО "ВашРемонт"	ООО "ВашРемонт"	630000, г. Новосибирск, ул. Большевистская,171	0.000	0.000	4
1315	Ширшова Галина	Магазин "Успех"	632240, НСО, Венгеровский р-н, с.Венгерово, ул.Набережная,32 г	0.000	15.000	1
1316	Ивановна	Магазин "Успех"	632240, НСО, Венгеровский р-н, с.Венгерово, ул.Чапаева,2а	0.000	8.000	1
1317		Магазин "д.овой"	632240, НСО, Венгеровский р-н, с.Венгерово, ул.Краснопартизанская,171	12.000	4.000	2
1318		Торговый центр	632240, НСО, Венгеровский р-н, с.Венгерово, ул.Ленина, 64	0.000	18.000	1
1319	ООО "Композиция"	Салон цветов	630000, г. Новосибирск, пр. Дзержинского,6	0.000	12.000	2
1320		салон цветов	630000, г. Новосибирск, пр. Дзержинского,18	0.000	12.000	2
1321	Корс	магазин	633450 НСО, Тогучинский р-н,ул.Садовая,7	0.000	32.500	1
1322		магазин № 4	632240, НСО, Венгеровский р-н, с. Венгерово, ул. Чапаева, 1	0.000	16.000	2
1323	Казутина Валентина Александровна	магазин	633450 НСО, Тогучинский р-н,ул.Островского,б/н	16.000	0.000	1
1324	ООО "Русь"	магазин "Русь"	632901, НСО,Краснозерский р-н,с.Нижнечеремошное,ул.Октябрьская,53 г.	100.100	100.000	4
1325			632901, НСО,Краснозерский р-н,с.Колыбелька,ул.Центральная,20	115.800	115.800	3
1326			632901, НСО,Краснозерский р-н,с.Веселовское,ул.Ленина,32а	111.900	110.000	3
1327			632901, НСО,Краснозерский р-н,с.Майское,ул.Комсомольская,17/1	71.100	71.100	4
1328			632901, НСО,Краснозерский р-н,п.Октябрьский,ул.Школьная,29	68.000	67.500	3
1329			632901, НСО,Краснозерский р-н,р.п.Краснозерское,ул.Октябрьская 1/3	157.900	157.000	8
1330			632901, НСО,Краснозерский р-н,с.Половинное,ул.Малининская,65	77.200	77.200	3
1331			632901, НСО,Краснозерский р-н,с.Полойка,ул.Советская,43 а	84.900	84.900	3
1332			632901, НСО,Краснозерский р-н,с.Конево,ул.Пахомова,2в	70.700	70.700	3
1333			632901, НСО,Краснозерский р-н,с.Аксёниха,ул.Ленина,5	54.300	54.000	3
1334			632901, НСО,Краснозерский р-н,п.Садовый,ул.Школьная,10	80.200	80.200	4
1335			632901, НСО,Краснозерский р-н,с.Орехов Лог,ул.Ленина,3а	92.500	92.000	5
1336			632901, НСО,Краснозерский р-н,с.Лобино,ул.Полтава,7в	88.600	88.000	3
1337			632901, НСО,Краснозерский р-н,р.п.Краснозерское,ул.Тракторная,55	59.800	59.500	4
1338			632901, НСО,Краснозерский р-н,р.п.Краснозерское,ул.Советская,100 а	68.600	68.600	8
1339			632901, НСО,Краснозерский р-н,р.п.Краснозерское,ул.Тракторная,115 а	70.500	71.400	5
1340			632901, НСО,Краснозерский р-н,с.Локтёнок,ул.Центральная,9	39.000	39.000	2
1341			632901, НСО,Краснозерский р-н, п.Курьинский,ул.Почтовая,2	74.400	74.400	2
1342		магазин "Русь" (Промтовары)	632901, НСО,Краснозерский р-н,р.п.Краснозерское,ул.Тракторная,55	0.000	253.800	3
1343		магазин "Русь" (Промтовары)	632901, НСО,Краснозерский р-н, р.п.Краснозерское,ул.Советская,1	0.000	78.200	3
1344		магазин "Русь" (Продукты)	632901, НСО,Краснозерский р-н,р.п.Краснозерское,ул.Советская,1	71.400	71.400	4
1345		магазин "Русь" (Пиво на разлив)	632901, НСО,Краснозерский р-н,р.п.Краснозерское,ул.Октябрьская 1/3	21.000	0.000	2
1346		магазин "Русь" (Продукты)	632901, НСО,Краснозерский р-н,р.п.Краснозерское,ул.Солнечная,1	77.500	77.000	3
1347		магазин "Русь" (Строй-материалы)	632901, НСО,Краснозерский р-н,р.п.Краснозерское,ул.Солнечная,1	115.700	115.000	8
1348		магазин "Русь" (Промтовары)	632901, НСО,Краснозерский р-н,р.п.Краснозерское,ул.Солнечная,1	0.000	293.000	8
1349	Барташук Александр Викторович	макгазин	633450 НСО, Тогучинский р-н.ул.Гутовская.2а	0.000	54.900	5
1350	Капитан - К	Магазин "Булочная"	633102, г. Обь, ул. ЖКО аэропорта, д 4/1	19.400	0.000	4
1351	Суржикова Валентина Иосифовна	павильон	630000, г. Новосибирск, ул. Доватора,15/1	12.000	0.000	1

№ п/п	Наименование организации / индивидуальный предприниматель	Наименование торгового объекта	Фактический адрес 22	Площадь торгового объекта, кв.м		Средняя численность работников торгового объекта, чел.
				для продажи продо-вольственных товаров	для продажи непродо-вольственных товаров	
1	2	3	4	5	6	7
1352	Матвеева Елена Геннадьевна	Павильон "Кристалл"	632240, НСО, Венгеровский р-н, с.Венгерово, ул.Чапаева,2-7	15.000	0.000	1
1353	Апенько Ирина	магазин	633450 НСО, Тогучинский р-н.пер.Восточный,6	0.000	68.000	5
1354	Ивановна	магазин	633450 НСО, Тогучинский р-н,ул.Комсомольская,4а	0.000	60.000	2
1355	Лазарева Юлия	магазин	630000, г. Новосибирск, ул. Фрунзе, 238	0.000	63.000	5
1356	Сергеевна	салон обуви	630000, г. Новосибирск, ул. Вокзальная Магистраль, 10/1	0.000	95.000	8
1357	ООО "Каравелла"	магазин	633450 НСО, Тогучинский р-н,ул.Гутовская,2а	0.000	91.800	6
1358	Строгонова Елена Владимировна	Отдел	633102, г. Обь, ул. Железнодорожная 1	5.000	0.000	1
1359	Ажур	магазин	633450 НСО, Тогучинский р-н,ул.Дзержинского,81-1	0.000	30.000	3
1360	Щеглова Юлия	магазин "Vetranet"	630000, г. Новосибирск, ул.Кирова, 108	0.000	147.200	6
1361	Владимировна		633010, г.Бердск, ул. Горького д.4Г	0.000	81.000	5
1362			630000, г. Новосибирск ул. Кошурникова, 5	0.000	145.300	4
1363	Гарант	Магазин "Brand Beer"	633102, г. Обь, ул. ЖКО аэропорта, д 18	10.000	0.000	4
1364	Суслина Татьяна Васильевна	Магазин "Саша"	632249, НСО, Венгеровский р-н, с.Новый Тартас, ул.Коминтерна,38а	20.000	0.000	1
1365	999	магазин	633450, НСО, Тогучинский р-н,г.Тогучин,ул.Центральная,99	0.000	124.000	7
1366	Сибирское агенство	ЗАО "Сибирское агенство	630000, г. Новосибирск, ул. Добролюбова, 12	0.000	6.000	2
1367	"Экспресс"	"Экспресс"	630000, г. Новосибирск, ул. Выборная,118	0.000	6.000	2
1368			630000, г. Новосибирск, ул. Большевистская, 171	0.000	6.000	2
1369			630000, г. Новосибирск, ул. Большевистская ст.м."Речной вокзал"	0.000	6.000	2
1370			630000, г. Новосибирск, ул. Восход, 14	0.000	6.000	2
1371			630000, г. Новосибирск, ул. Восход,7	0.000	6.000	2
1372			630000, г. Новосибирск, ул. Лобова, 9	0.000	6.000	2
1373			630000, г. Новосибирск, ул. Большевистская ст.м."Речной вокзал"	0.000	6.000	2
1374			630000, г. Новосибирск, ул. Большевистская, 44	0.000	6.000	2
1375			630000, г. Новосибирск, ул. Выборная, ост."Общежитие"	0.000	6.000	2
1376			630000, г. Новосибирск, ул. Выборная, 117/1	0.000	2.000	2
1377			630000, г. Новосибирск, ул. Никитина, 15	0.000	6.000	2
1378			630000, г. Новосибирск, ул. Восход, 1	0.000	6.000	2
1379			630000, г. Новосибирск, ул. Вилюйская, 28 "Пединститут"	0.000	6.000	2
1380			станция м."Речной вокзал"	0.000	6.000	2
1381			630000, г. Новосибирск, ул. Ключ-Камышенское плато , 14	0.000	6.000	2
1382			630000, г. Новосибирск, ул. Тургенева, 155	0.000	6.000	2
1383			630000, г. Новосибирск, ул. Гурьевская, 76	0.000	6.000	2
1384			630000, г. Новосибирск, ул. Кирова,1	0.000	6.000	2
1385			630000, г. Новосибирск, ул. Б.Богаткова, 201	0.000	6.000	2
1386			630000, г. Новосибирск, ул. Кирова, 3	0.000	6.000	2
1387			630000, г. Новосибирск, ул. Никитина ост. "Сад мичуринцев"	0.000	6.000	2
1388			630000, г. Новосибирск, ул. Б.Богаткова, 206	0.000	6.000	2
1389			630000, г. Новосибирск, ул. Ленинградская, 75	0.000	6.000	2
1390			630000, г. Новосибирск, ул. Лазурная,10	0.000	6.000	2
1391			630000, г. Новосибирск, ул. Никитина, 70	0.000	6.000	2
1392			630000, г. Новосибирск, ул. Нижег.ская, 6	0.000	6.000	2
1393			630000, г. Новосибирск, ул. Нижег.ская,6	0.000	6.000	2
1394			630000, г. Новосибирск, ул. Сакко и Ванцетти, 33	0.000	6.000	2
1395			630000, г. Новосибирск, ул. Грибоедова, 32	0.000	6.000	2
1396			630000, г. Новосибирск, ул. Ленинградская. 182	0.000	6.000	2
1397		киоск	630000, г. Новосибирск, ул. Сибиряков-Гвардейцев, 49/1	0.000	5.000	1
1398	Таборова Елена Ивановна	Магазин "TABAROZZI"	633102, г. Обь, ул. Геодезическая, д 60а	60.000	23.000	4
1399	Ильина Любовь Васильевна	ИП Ильина Л.В.	630000, г. Новосибирск, ул. Петухова 146 кв.20	24.000	0.000	2
1400	ООО ТД "Виолант"	Салон мужской одежды "Виолант"	630000, г. Новосибирск ул.Никитина.112а	0.000	187.200	5
1401	Козьмина Юлия Валерьевна	ИП Козбмина Ю.В.	630000, г. Новосибирск, ул. Большевистская, 52/1	10.200	0.000	2
1402	Абрамов Геннадий Григорьевич	Павильон "Маяк"	632244, НСО, Венгеровский р-н, с.Вознесенка, ул.Ленина,26	5.000	3.000	3
1403	Эра	Магазин "Продукты"	633102, г. Обь, ул. ЖКО аэропорта, д 28/1	54.200	0.000	7
1404		Магазин "Сладкий мир"	633102, г. Обь, ул. Военный г.ок 117/1	20.000	0.000	3
1405	ООО "Шоколадная площадь"	Магазин "Шоколадная площадь"	630000, г. Новосибирск ул.никитина,13	300.000	0.000	23
1406	Федотова Валентина	магазин	632180, НСО, Усть-Таркский р-н, д. Мураши, ул. Широкая б/н	15.000	3.000	1
1407	Николаевна	магазин	632180, НСО, Усть-Таркский р-н, с. Кушаги, ул. Береговая 23а	6.000	0.000	2
1408		магазин	632186, НСО, Усть-Таркский р-н, с. Новоникольск, ул. Центральная, д. 56а	16.800	3.000	2
1409		павильон	632160, НСО, Усть-Таркский р-н, с. Усть-Тарка, ул. Лесная б/н	21.000	3.000	1
1410	Колыванское р-нное	Магазин № 58	633192,, НСО, Колыванский р-н,п.Паутово,ул.Береговая,18	5.000	5.000	1
1411	потребительское	Магазин № 18	633175, НСО, Колыванский р-н,с.Пономаревка,ул.Центральная,2а	12.500	12.500	1
1412	общество	магазин № 1	633162, НСО, Колыванский р-н,р.п.Колывань,ул.Ревпроспект,41	90.000	90.000	2
1413		Магазин № 42	633162, НСО, Колыванский р-н,р.п.Колывань,ул.Шоссейная,41/1	270.000	270.000	1
1414		Магазин № 33	633171, НСО, Колыванский р-н, с.Пихтовка,ул.Калинина,5	15.000	15.000	1
1415		Магазин № 21	633161,НСО,Колыванкий р-н,д.Чаус,ул.Титова.24	12.500	12.500	1
1416		Магазин № 11	633161, НСО, Колыванский р-н,с.Подгорное,ул.Чапаева,1	12.500	12.500	1
1417		Магазин № 9	633162, НСО, Колыванский р-н,р.п.Колывань,ул.К.Маркса,40	10.000	10.000	1
1418		Магазин № 15	633192, НСО, Колыванский р-н,с.Боярка,ул.Трактовая,40	15.000	15.000	1
1419		Магазин № 43	633188, НСО, Колыванский р-н,д.Казанка,ул.Хуснутдинова,38	10.000	10.000	1
1420		Магазин № 46	633192, НСО,Колыванский р-н,д.Юрт-Акбалык,ул.Советская,3	30.000	30.000	1
1421		Магазин № 12	633192, НСО, Колыванский р-н,с.Тропино,ул.Зеленая 21а	10.000	10.000	1
1422		Магазин № 45	633192, НСО, Колыванский р-н,с.Новотроицк,ул.Калинина,15	15.000	15.000	1
1423		Магазин № 29	633168 НСО, Колыванский р-н, с.Соколово,ул.Мира,5	27.000	27.000	2
1424		Магазин № 30	633172, НСО, Колыванский р-н, д.Королевка,ул.Береговая,13	10.000	10.000	1
1425		магазин № 8	633162, НСО, Колыванский р-н, р.п.Колывань, ул.Соловьева,18	33.000	33.000	1
1426		Магазин № 25	633192,НСО, Колыванский р-н,д.Юрт-Ора	30.000	30.000	1
1427		Магазин № 31	633192, НСО, Колыванский р-н, д.Мальчиха, ул.Школьная,11	3.500	3.500	1

№ п/п	Наименование организации / индивидуальный предприниматель	Наименование торгового объекта	Фактический адрес 23	Площадь торгового объекта, кв.м		Средняя численность работников торгового объекта, чел.
				для продажи продо-вольственных товаров	для продажи непродо-вольственных товаров	
1	2	3	4	5	6	7
1428	Шестопалова Ирина Станиславовна	Магазин "Кедр"	632240, НСО, Венгеровский р-н, с.Венгерово, ул.Чапаева,1а	5.600	15.000	1
1429	Баранская Лилия Биляльевна	Магазин "Радуга"	632565, НСО,Чулымский р-н, п.Осиновский,ул.Молодежная,д.3, кв.1	25.500	20.000	2
1430	ООО "Алтай"	Магазин "Дружба"	633121, НСО, Мошковский р-н, с.Сокур, ул.Совхозная, д.1а	31.000	10.000	4
1431		Магазин "Ветерок"	633120, НСО, Мошковский р-н, пос.Барлакский, ул.Центральная, д.9	34.700	10.000	4
1432		Магазин "Продукты"	633121, НСО, Мошковский р-н, с.Сокур, переулок Базарный, д.2б	25.000	6.000	4
1433	ООО "Дружба-С"	Магазин модульного типа "Руслан"	630000, г. Новосибирск ул.Воинская, (71)	50.000	0.000	7
1434	Ковынева Татьяна Сергеевна	Магазин "Продукты"	633102, г. Обь, ул. Геодезическая, д 68 а	42.000	0.000	7
1435	Черепанов Алексей Николаевич	киоск в "Быстрономе"	630000, г. Новосибирск, ул. Воинская, 63	0.000	38.440	2
1436	Сиухина Наталья Егоровна	Магазин "Венгеровский мясокомбинат"	632240, НСО, Венгеровский р-н, с.Венгерово, ул.Ленина,63а	45.400	0.000	4
1437		павильон	630000, г. Новосибирск, ул. Ленина, 12	8.000	0.000	4
1438		Павильон	630000, г. Новосибирск, ул. 1905 года, 28а	51.000	0.000	4
1439		Магазин "Венгеровский мясокомбинат"	632240, НСО, Венгеровский р-н, с.Венгерово, ул.Венгеровская,90	20.000	3.000	1
1440		Отдел на социальной ярмарке	630000, г. Новосибирск, ул. Большевистская, 131	10.000	0.000	1
1441	АВТОДиК	ООО "АВТОДиК"	630000, г. Новосибирск, ул. Тополевая, 3 оф.3	0.000	15.900	5
1442	ООО "Пусан"	отдел в магазине "У д.а"	630000, г. Новосибирск, ул. Восход, 7	3.750	0.000	1
1443	ООО "ДУЭТ"	магазин "Мечта"	632380, НСО, Куйбышевский район, г. Куйбышев ул.Гуляева 15 а	39.000	0.000	6
1444		магазин	632380, НСО, Куйбышевский район, г. Куйбышев ул.Заслонова 1	42.000	0.000	6
1445	Червенко Ю.А.	Магазин "Добрыня"	632770, НСО, Баганский р-н, с. Баган, ул. М.Горького, 25а	0.000	400.000	3
1446	Суворова Елена Александровна	Павильон "Вираж"	632240, НСО, Венгеровский р-н, с.Венгерово, ул.Чапаева,2а	0.000	14.000	1
1447	Червякова Анна Леонидовна	Магазин "Пирамида"	633102, г. Обь, ул. Железнодорожная, 26	0.000	11.300	1
1448	ООО "ЛАРА"	Киоск "Продукты"	633131, НСО, Мошковский р-н, р.п.Мошково, ул.Вокзальная, д.18	0.000	0.000	2
1449		магазин	630000, г. Новосибирск, ул. Вокзальная Магистраль, 8Б	0.000	26.300	2
1450	Спириденко Светлана Алексеевна	Магазин "Кокетка"	633102, г. Обь, ул. ЖКО аэропорта, д 19	0.000	50.000	3
1451	Кришталь Надежда	магазин	633450, НСО, Тогучинский р-н,с.Борцово.	0.000	59.000	8
1452	Александровна	магазин	633450, НСО, Тогучинский р-н,с.Борцово	0.000	29.000	1
1453	Еловская Ольга Анатольевна	торговый киоск	630000, г. Новосибирск, Вокзальная Магистраль, 4-А	0.000	5.000	2
1454	Аникин Александр Петрович	Киоск	633102, г. Обь, ул. Ломоносова, 11	0.000	0.000	1
1455	ООО "Омега"	Магазин "Продукты"	633131, НСО, Мошковский р-н, р.п.Мошкоао, ул.Вокзальная, д.137/1	25.000	6.000	8
1456	Бикерт Оксана Александровна	торговый киоск	630000, г. Новосибирск ул. Вокзальная Магистраль, 4-А	0.000	4.000	2
1457	ООО "Татьяна"	Магазин "Продукты"	633121, НСО, Мошковский р-н, с.Сокур, ул. Колхозная, д.35а	44.000	0.000	3
1458		Магазин "Продукты"	633121, НСО, Мошковский р-н, с.Сокур, ул.Советская, д.17б	39.000	0.000	2
1459		Магазин "Продукты"	633139, НСО, Мошковский р-н, пос.Шуринский	25.000	0.000	1
1460	Лысак Владимир	магазин "Лада"	633158, НСО,Здвинский р-н, сЧулым, ул. Чулымская,2	35.000	15.000	3
1461	Андреевич	магазин "Лада-1"	633158, НСО,Здвинский р-н, с. Чулым, ул. Зеленая,10	11.620	4.980	1
1462	Карапетян Феликс	Киоск 1	633102, г. Обь, а/остановка "ДК Крылья Сибири"	0.000	0.000	1
1463	Завенович	Киоск 2 "Куры Гриль"	633102, г. Обь, а/остановка "ДК Крылья Сибири"	0.000	0.000	1
1464		Павильон	633102, г. Обь, ЖКО аэропорта, южнее д.а 19	7.000	0.000	2
1465	Резаева Людмила Демьяновна	Магазин "Лигр"	633102, г. Обь, ул. Геодезическая, 60	30.600	0.000	1
1466	Надежкина Светлана Николаевна	Павильон "Цветы"	633102, г. Обь, ул. Железнодорожная, 1 а	0.000	6.200	1
1467		Магазин "Автозапчасти"	633102, г. Обь, ул. Железнодорожная, 1	0.000	5.000	1
1468	Фаттахов Гадир Али оглы	Магазин "Смена"	633131, НСО, Мошковский р-н, р.п.Мошково, ул.Западная, д.9а	80.000	0.000	4
1469	ООО "Магнат"		633120, НСО, Мошковский р-н, Мошквский р-н, с.Сокур, квартал 1а, д.32	31.000	0.000	3
1470			633121, НСО, Мошковский р-н, Мошковский р-н, с.Сокур, ул.Советская, д.25б	57.000	0.000	4
1471		Отдел по продаже алкогольной продукции	633131, НСО, р.п.Мошково, ул.Западная, д.9а	5.000	0.000	2
1472	ООО "Магазин строительных товаров "Октябрьский"	ООО "Магазин строительных товаров "Октябрьский"	630000, г. Новосибирск, ул. Ленинградская, 75	0.000	170.000	12
1473	Гришунина Наталья Петровна	Магазин "Смешанные товары"	633147, НСО, Мошковский р-н, с.Белоярка, ул.Центральная, д.13/5	60.000	10.000	2
1474	ООО "Торговый д. "Октябрьский рынок"	ООО "Торговый д. "Октябрьский рынок"	630000, г. Новосибирск, ул. Ленинградская, 75	61.000	0.000	17
1475	ООО "Родник"	Магазин "Аннушка"	632147, 633161, НСО, Колыванский р-н,с.Боярка,ул.Ленина,14а	25.000	25.000	2
1476		магазин	632147, 633161, НСО, Колыванский р-н,с.Боярка,ул.Ленина,33	16.000	16.000	1
1477	Чернышов Владимир Павлович	Магазин "Продукты"	633147, НСО, Мошковский р-н, с.Белоярка, ул.Центральная, д.26/1	88.000	0.000	4
1478	Чернышова Ирина Павловна	Павильон "Продукты"	633147, НСО, Мошковский р-н, с.Белоярка, ул.Пионерская, д.20а	13.000	0.000	2
1479	Молокова Ольга Анатольевна	Павильон (ИП Молокова О.А.)	632240, НСО, Венгеровский р-н, с.Старый Тартасс, ул.Школьная,13	3.100	0.000	1
1480	Вьюнское сельское	Магазин № 2	633182, НСО, Колыванский р-н,с.Вьюны,ул.Советская,2	78.000	78.000	10
1481	потребительское ощество	Магазин № 5	633182, НСО, Колыванский р-н,с.Вьюны,ул.Набережная,144	75.500	75.500	1
1482		Магазин № 7	633182, НСО, Колыванский р-н,д.Таловка,ул.Школьная,18	75.000	75.000	1
1483	Герасимова Людмила Трофимовна	Магазин "Сибирячка"	633147, НСО, Мошковский р-н, с.Белоярка, ул.Центральная, д.13	0.000	36.000	3
1484	Пермякова Нина Ивановна	Магазин (ИП Пермякова Н.И.)	632240, НСО, Венгеровский р-н, с.Старый Тартасс	20.000	4.700	1
1485	ООО "ТМФ"	ООО "ТМФ"	630000, г. Новосибирск, ул. Большевистская, 131	0.000	70.000	3
1486		ООО "ТМФ"	630000, г. Новосибирск, ГБШ, 8	0.000	50.000	2

№ п/п	Наименование организации / индивидуальный предприниматель	Наименование торгового объекта	Фактический адрес 24	Площадь торгового объекта, кв.м		Средняя численность работников торгового объекта, чел.
				для продажи продо-вольственных товаров	для продажи непродо-вольственных товаров	
1	2	3	4	5	6	7
1487	Ткачев Сергей Иванович	Магазин "Продукты"	633145, НСО, Мошковский р-н, пос.Обской, ул.Советская, д.1а	39.000	0.000	5
1488		Магазин "Продукты"	633156, НСО, Мошковский р-н, с.Ташара, ул.Декабристов, д.5	42.000	0.000	2
1489		Магазин "Продукты"	633146, НСО, Мошковский р-н, с.Дубровино, ул.Советская, д.18	50.000	0.000	3
1490		Магазин "Забава"	632249, НСО, Венгеровский р-н, с.Новый Тартас, ул.Титова,8а	20.000	5.900	1
1491	ООО "Т.О.К."	Магазин	632249, НСО, Колыванский р-н,с.Новотырышкино,ул.Советская,7/2	18.700	0.000	3
1492	Больнова Светлана Викторовна	Магазин	632148, НСО, Колыванский р-н, с.Малый Оеш,ул.Октябрьская,7/1	9.000	9.000	1
1493	ООО "Хмель"	магазин "Хмель"	630000, г. Новосибирск, пр. Дзержинского,6	30.000	0.000	3
1494		магазин продтовары	630000, г. Новосибирск ул. Учительская, 8	55.000	0.000	4
1495		магазин "Хмель"	630000, г. Новосибирск, Калининский р-н, ул. Б. Хмельницкого, 59	20.000	0.000	2
1496	Сушков Алексей Петрович	Магазин	632209, НСО, Колыванский р-н,с.Скала,ул.Чехова,1/1	25.000	0.000	1
1497	ОАО "Дубровинский лесхоз"	Магазин "Смешанные товары"	633146, НСО, Мошковский р-н, с.Дубровино, переулок Лесной, д.10	121.000	50.000	3
1498		Магазин "Продукты"	633145, НСО, Мошковский р-н, пос.Обской, ул.Советская, д.1б	35.300	0.000	2
1499	ООО "ХАНН"	Магазин	632369, НСО, Колыванский р-н,р.п.Колывань,ул.Ревпроспект,9	34.000	0.000	1
1500	Тумаева Вера Антоновна	киоск	630000, г. Новосибирск,ул. Толбухина,21	6.600	0.000	1
1501	Нечитайло Татьяна Владимировна	магазин	633340, НСО, Болотнинский р-н, г.Болотное, ул.50 лет Октября,2	0.000	20.000	2
1502	ООО "Вишенка"	киоск №28 в магазине модульного типа ООО "Исток"	630000, г. Новосибирск, ул. Авиастроителей,2	8.000	0.000	1
1503		киоск №18 в магазине модульного типа ООО "Исток"	630000, г. Новосибирск ул. Авиастроителей,2	6.000	0.000	1
1504	Боровских Ольга Александровна	павильон	633343, НСО, г.Болотное, пер.Фабричный ,9	27.000	0.000	2
1505		павильон	633330, НСО, Болотнинский р-н, д.Новая Чебула	67.000	0.000	2
1506		магазин	633364, НСО, Болотнинский р-н, с.Ояш	76.000	20.000	3
1507		павильон	633330, Болотнинский р-н, д.Новая Чебула	50.000	0.000	2
1508	Кандауровское сельское потребительское общество	Магазин № 1	633161, НСО, Колыванский р-н,с.Кандауровo,ул.Советская,26а	22.650	22.650	2
1509		Магазин № 2	633161, НСО, Колыванский р-н,с.Кандауровo,ул.Ленина,20	32.150	32.150	5
1510		Магазин № 4	632154, НСО, Колыванский р-н,д.Изовка,ул.Мира,9	6.500	6.500	1
1511	Ананьина Оксана Борисовна	магазин "Мимоза"	630000, г. Новосибирск, пр. Дзержинского,7	0.000	20.000	3
1512	Новокрещенова Татьяна Григорьевна	Магазин "Феникс"	633131, НСО, Мошковский р-н, р.п.Мошково, ул.Линейная, д.61/14	34.000	0.000	3
1513	Супроненко Сергей Александрович	Магазин "Людмила"	632254, НСО, Венгеровский р-н, с.Воробьево, ул.Центральная,1а	5.000	1.000	1
1514	Супроненко Людмила Николаевна	Магазин "Хозяюшка"	632254, НСО, Венгеровский р-н, с.Воробьево, ул.Центральная,1а	0.000	17.000	1
1515	ООО "Таловка"	Магазин "Горячий хлеб"	632145, НСО, Колыванский р-н,с.Вьюны,ул.Советская,24	23.000	23.000	4
1516	Цвей Лариса Григорьевна	магазин	633450, НСО, Тогучинский р-н,ул.Бригадная,10б	0.000	53.000	4
1517	Цвей Сергей Леопольдович	магазин	633450, НСО, Тогучинский р-н,ул.Заводская,31	0.000	490.000	2
1518	Штрик Татьяна Алексеевна	Павильон "Гермес"	632240, НСО, Венгеровский р-н, с.Венгерово, ул.Ленина,90	0.000	9.000	1
1519	Ивашикина Светлана Леонидовна	магазин	633450 НСО, Тогучинский р-н,ул.Деповская,44а	0.000	26.600	1
1520	Демешко Надежда	Магазин "Надежда"	632265, НСО, Венгеровский р-н, с.Шипицыно, ул.Ленина,47-1	20.000	9.500	2
1521	Григорьевна	Магазин "Наташа"	632263, НСО, Венгеровский р-н, с.Урез, ул.Зеленая	20.000	4.000	1
1522	Попов Вячеслав Анатольевич	магазин	633450 НСО, Тогучинский р-н,ул.Строительная,3а	23.100	0.000	1
1523	Кайг.ов Сергей Владимирович	магазин	633450 НСО, Тогучинский р-н.ул.Ленина,7а	0.000	20.000	3
1524	ООО"Пантера"	магазин	633450 НСО, Тогучинский р-н,ул.Комсомолская,1	0.000	35.000	2
1525	Гохвайс Ольга	магазин	633450 НСО, Тогучинский р-н,ул.Добровольского,44	0.000	80.000	4
1526	Александровна	магазин	633450 НСО, Тогучинский р-н,ул.Деповская,97	0.000	44.700	4
1527	Кузьмина Елена Михайловна	Магазин "Промтовары"	633131, НСО, Мошковский р-н, р.п.Мошково, ул.Вокзальная, д.24	47.000	0.000	4
1528	Тетенов Николай Николаевич	магазин	633450, НСО, Тогучинский р-н,с.Степно-Гутово,ул.Береговая,12	0.000	42.000	3
1529	Шулер Светлана Владимировна	магазин	633450 НСО, Тогучинский р-н,ул.Лапина,7	0.000	50.000	4
1530	Рор Александр Владимирович	магазин	633450 НСО, Тогучинский р-н,ул.Дзержинского,64а	0.000	31.000	2
1531	Близнюк Любовь	Магазин "Продукты"	633158, НСО, Мошковский р-н, пос.Широкий Яр, ул.Школьная, д.11	42.000	30.000	2
1532	Александровна	Магазин "Продукты"	633153, НСО, Мошковский р-н, с.Кайлы, ул.Советская, д.6	20.000	5.000	1
1533	Ивкина Елена Валерьевна	магазин	633450, НСО, Тогучинский р-н,с.Репьёво,ул.Магистральная,8	0.000	18.000	3
1534	Костерина Ольга Михайловна	Магазин "Березка"	633150, НСО, Мошковский р-н, д.Вороново, ул.Центральная, д.14а	43.300	0.000	1
1535	Беженарь Наталья	магазин	633450, НСО, Тогучинский р-н,с.Буготак,ул.Мира.20	0.000	35.000	3
1536	Петровна	магазин	633450, НСО.Тогучинский р-н.	0.000	35.000	2
1537		магазин	633450, НСО, Тогучинский р-н,п.Самарский.ул.Новая,11	0.000	35.300	1
1538	Шевчук Наталья Михайловна	Магазин "Смешанные товары"	633146, НСО, Мошковский р-н, с.Дубровино, ул.Садовая, д.37	33.000	30.000	2
1539		Павильон Продукты"	633145, НСО, Мошковский р-н, с.Старый Порос, ул.Центральная, д.10	27.000	0.000	1
1540	Фрейберг Татьяна Александровна	магазин	633450 НСО, Тогучинский р-н.ул.Островского.2-2	0.000	22.600	1
1541	Ширинкин Михаил Борисович	магазин	633450 НСО, Тогучинский р-н,ул.Линейная,21	95.000	0.000	5
1542	Восток	магазин	633450, НСО, Тогучинский р-н.ст.Восточная.ул.Станционная,15а	0.000	18.000	2
1543	ООО "Система Н"	Магазин "Хортекс"	633131, НСО, Мошковский р-н, р.п.Мошково, ул.Вокзальная, д.89/1	30.000	30.000	4
1544	Кармановская Наталья Геннадьевна	Магазин "Товары для детей"	633121, НСО, Мошковский р-н, с.Сокур, ул.Советская, д.26а	0.000	10.000	1

№ п/п	Наименование организации / индивидуальный предприниматель	Наименование торгового объекта	Фактический адрес 25	Площадь торгового объекта, кв.м		Средняя численность работников торгового объекта, чел.
				для продажи продо-вольственных товаров	для продажи непродо-вольственных товаров	
1	2	3	4	5	6	7
1545	Швец Татьяна Николаевна	Магазин "Продукты"	633146, НСО, Мошковский р-н, с.Дубровино, ул.Кооперативная, д2/1	38.500	0.000	1
1546	Сахарова Наталья Вениаминовна	магазин мясопродукты	632380, НСО, Куйбышевский район, г. Куйбышев кв-л 11д. 5	56.800	0.000	4
1547			632380, НСО, Куйбышевский район, г. Куйбышев кв-л 9 д. 9	49.400	0.000	7
1548	ООО"Азов"	Магазин "Флагман - 2"	632640, Новосибирская обл., р.п. Коченево, ул. Кузнецкая, 3а	50.000	0.000	4
1549		Магазин "Флагман"	632640, НСО, Коченевский р-н, р.п. Коченево, ул.Победы, д. 5	92.000	0.000	7
1550	Туриев Юрий Георгиевич	магазин	633450 НСО, Тогучинский р-н. ул.Крупская,59а	0.000	28.000	4
1551	Меншутина Татьяна	магазин "Мечта"	632380, НСО, Куйбышевский район, г. Куйбышев ул.Гуляева 15 а	71.000	3.000	4
1552	Валериевна	магазин "Универсал"	632380, НСО, Куйбышевский район, г. Куйбышев ул.Краскома 2	0.000	35.000	2
1553	Лобес Валентина Ивановна	магазин	633450, НСО, Тогучинский р-н, ул.Бригадная,55	0.000	39.000	2
1554	Мандров Николай	магазин	633450, НСО, Тогучинский р-н,с.Степно- Гутово,ул.Центральная,12	0.000	38.000	4
1555	Петрович	магазин	633450, НСО, Тогучинский р-н, С.Юрты,ул.Центральная,109	0.000	47.900	3
1556		магазин	633450, НСО, Тогучинский р-н, с.Коурак,ул.Центральная,41	0.000	29.700	2
1557	ООО "Дебют"	Магазин "Продукты"	632313, НСО Барабинский р-н с. Новочановское	23.000	6.000	3
1558	Варлыгин Алексей	Магазин	633161, НСО, Колыванский р-н,с.Пихтовка,ул.Ленина,17	9.500	9.500	2
1559	Альбертович	Магазин	633161, НСО, Колыванский р-н,п.Северный, ул.Кирзаводская,5	9.000	9.000	1
1560	Максимов Павел Александрович	Магазин	633161, НСО, Колыванский р-н,д.Малый Оеш,ул.Северная,8	12.500	12.500	1
1561	Щербинин Валерий Валерьевич	Магазин	633161, НСО, Колыванский р-н,с.Соколово,Молодежная,1	7.000	7.000	1
1562	ООО "Нива"	Магазин	633161, НСО, Колыванский р-н,с.Кандаурово,ул.Ленина,50	74.000	0.000	1
1563	ООО "Эридан"	ООО "Эридан"	630120, НСО, Новосибирский р-н, с. Верх-Тула, ул. Советская, 2 б	0.000	54.000	7
1564	Кононов Юрий Владимирович	Павильон "Елена"	632240, НСО, Венгеровский р-н, с.Венгерово, ул.Ленина	0.000	18.000	1
1565	Меншутин Владислав Иванович	магазин "Кратон"	632380, НСО, Куйбышевский район, г. Куйбышев ул.Коммунистическая 41	0.000	128.000	3
1566		магазин "Сантехника"	632380, НСО, Куйбышевский район, г. Куйбышев ул.Первомайская площадь 19	0.000	60.300	3
1567		магазин "Универсал"	632380, НСО, Куйбышевский район, г. Куйбышев ул.Краскома 2	0.000	37.000	2
1568		магазин	632380, НСО, Куйбышевский район, г. Куйбышев ул.Первомайская площадь 19а	10.000	0.000	3
1569	ООО "Восток"	Магазин "Горячий хлеб"	633161, НСО, Колыванский р-н,р.п.Колывань,ул.Ревпроспект,30	75.000	0.000	23
1570		Магазин	633161, НСО, Колыванский р-н,р.п.Колывань,ул.Ремесленная,7а	28.000	0.000	3
1571	ООО "Гарант"	ООО "Гарант"	НСО, Новосибирский р-н, с. Ленинское, ул. Ленина, 58а	41.500	0.000	9
1572	Подойма Олег Николаевич	Магазин "Октябрьская птицефабрика"	632551, НСО, Чулымский р-н, г.Чулым, ул.Кооперативная,д.8	40.000	9.000	2
1573	Шевцова Валентина Ивановна	Магазин	633161, НСО, Колыванский р-н,с.Королевка,Школьная.8	28.000	28.000	1
1574	Бурштын Виктор Иванович	ИП Бурштын Виктор Иванович	НСО, Новосибирский р-н, с. Ленинское, ул.Школьная,31 а	20.000	0.000	2
1575	Осинцев Николай Николаевич	ИП Осинцев	НСО, Новосибирский р-н, с. Ярково, ул. Садовая, 3	0.000	30.000	1
1576	ООО "ВЭМ"	Магазин "Весна"	633161, НСО, Колыванский р-н,р.п.Колывань,ул.Чехова,8	35.200	0.000	4
1577		Магазин "Мечта"	633161, НСО, Колыванский р-н,р.п.Колывань,ул.Ленина,107	48.000	0.000	3
1578		Магазин "Мебель"	633161, НСО, Колыванский р-н,р.п.Колывань,ул.Ревпроспект,38/1	0.000	212.100	3
1579		Магазин	633161, НСО, Колыванский р-н,р.п.Колывань,ул.Ревпроспект,39	29.000	0.000	1
1580	Кипа Елена Геннадьевна	магазин	НСО, Новосибирский р-н, п. Железнодорожный, ул. Школьная, 15	0.000	10.000	1
1581	ООО "Стиль-Оптик"	оптический салон	630099, 630000, г. Новосибирск, Центральный р-н, ул. Депутатская, д. 38	0.000	35.400	19
1582	Евстефеев Сергей Владимирович	Магазин "Тополек"	632592, НСО,Чулымский р-н, с.Пенек,ул.Школьная,29	25.000	25.000	1
1583	Елань	Магазин	633161, НСО, Колыванский р-н,с.Пихтовка,ул.Калинина,8	17.500	17.500	3
1584	ООО "Соколово"	Магазин	633161, НСО, Колыванский р-н,с.Соколово,ул.Ленина,27	50.000	50.000	3
1585	ООО"Памир"	магазин	633450, НСО, Тогучинский р-н.р.п.Горный,ул.Молодежная,1-1	18.000	0.000	2
1586	Петровский Павел Петрович	магазин	633450, НСО, Тогучинский р-н,р.п.Горный,ул.Молодежная,1-1	0.000	93.000	7
1587	Михайлов Максим	Магазин "Минутка"	632240, НСО, Венгеровский р-н, с.Венгерово, ул.Лесная,1а	15.000	2.500	2
1588	Александрович	Магазин "Одежда"	632240, НСО, Венгеровский р-н, с.Венгерово, ул.Чапаева,1	0.000	33.500	1
1589	Бутенко Елена Владимировна	ИП Бутенко	НСО, Новосибирский р-н, п.елезнодорожный, п. Новый, 26	10.000	0.000	1
1590	Голман Алла	Магазин "Ассорти"	632551, НСО, Чулымский р-н, г.Чулым, ул.Кооперативная,д.25	67.000	10.000	13
1591	Анатольевна	Магазин "Ассорти-2	632551, НСО, Чулымский р-н, г.Чулым.ул.Кооперативная,д.39	51.500	0.000	4
1592	Костина Алена Александровна	Ип Костина	НСО, Новосибирский р-н, с. Быково, ул. Школьная, 26	10.000	0.000	1
1593	Матвеев Юрий	Магазин "Урожай"	632240, НСО, Венгеровский р-н, с.Венгерово, ул.Ленина,71-а	27.000	0.000	3
1594	Владимирович	Павильон "Каприз"	632240, НСО, Венгеровский р-н, с.Венгерово, ул.Ленина,100а	29.000	0.000	3
1595	Позитив	ООО "Позитив"	НСО, Новосибирский р-н, п. Красный Яр. 21	91.900	0.000	3
1596	Гудкова Светлана Викторовна	Павильон	632610, НСО, Коченевский р-н, ст. Дупленская, ул. Линейная, 10	28.000	0.000	2
1597	Андикаев Виктор Парфенович	торговая база	НСО Куйбышевский район, с.Нагорное УЛ.Северная 2а	100.000	0.000	5
1598	ООО "НИК"	магазин	НСО, Новосибирский р-н, п. Красный Яр, ДК "Красный Яр"	0.000	25.000	2
1599	Шляхова Елена Альбертовна	Павильон	632610, НСО, Коченевский р-н ст. Дупленская, ул.Центральная, д.1	14.000	8.000	1
1600	Лидер	ООО "Лидер"	НСО, Новосибирский р-н, п. Красный Яр, 22	50.000	0.000	3
1601	Антонов Андрей	Магазин "Жасмин"	632240, НСО, Венгеровский р-н, с.Венгерово, ул.Луговая,77	20.000	5.000	2
1602	Петрович	Магазин "Родничок"	632240, Венгеровский р-н, с.Венгерово, ул.Чапаева, 53а	20.000	7.000	2
1603	Голубева Татьяна	магазин "Молоко"	632380, НСО, Куйбышевский район, г. Куйбышев ул.Володарского11	40.000	0.000	4
1604	Леонидовна	магазин	632380, НСО, Куйбышевский район, г. Куйбышев ул.Володарского11	30.000	0.000	2
1605		магазин "Автозапчасти"	632380, НСО, Куйбышевский район, г. Куйбышев ул.Володарского11	0.000	30.000	1
1606	Фанталин Петр	Павильон "Кедр"	632240, НСО, Венгеровский р-н, с.Венгерово, ул.Ленина,27	0.000	15.000	1
1607	Анатольевич	Магазин "Тополь"	632240, НСО, Венгеровский р-н, с. Венгерово, ул. Чкалова, 48	0.000	94.400	3
1608	Ирициян Татьяна Анатольевна	Павильон	632610, НСО, Коченевский р-н, ст. Дупленская, ул.Школьная, 2 кв.1	10.000	8.000	1
1609	ООО "Тамара"	оптический салон	630000, г. Новосибирск, Центральный р-н, Красный проспект, 38	0.000	25.700	3

№ п/п	Наименование организации / индивидуальный предприниматель	Наименование торгового объекта	Фактический адрес 26	Площадь торгового объекта, кв.м		Средняя численность работников торгового объекта, чел.
				для продажи продо-вольственных товаров	для продажи непродо-вольственных товаров	
1	2	3	4	5	6	7
1610			630000, г. Новосибирск, Центральный р-н, ул. Державина, д. 20	0.000	50.000	10
1611			630000, г. Новосибирск, ул. Кирова, 25	0.000	44.100	3
1612	Лисина Светлана Ивановна	Павильон "Селянка"	632240, НСО, Венгеровский р-н, с.Венгерово, ул.Набережная,32в	0.000	24.100	2
1613		Павильон "Селянка"	632240, НСО, Венгеровский р-н, с.Венгерово, ул.Воровского,60а	0.000	46.800	2
1614	Шмелева Татьяна Александровна	Магазин	632610, НСО, Коченевский р-н, ст. Дупленская, ул. Садовая, 13	12.000	8.000	1
1615	Медведев Сергей Александрович	Магазин "Полюшко"	632266, НСО, Венгеровский р-н, с.Минино, ул.Центральная,31-1	25.000	5.000	1
1616			632251, НСО, Венгеровский р-н, с.Меньшиково, ул.Восход,1а	15.000	4.000	1
1617			632253, НСО, Венгеровский р-н, с.Петропавловка 2-ая, ул.Барбашова,79	15.000	4.000	1
1618	ООО "Открытие"	магазин "Ярмарка брендов"	630000, г. Новосибирск, Центральный р-н, ул. Максима Горького, д. 78	0.000	576.600	4
1619	Медведева Наталья Павловна	Магазин "Деревенский"	632263, НСО, Венгеровский р-н, д.Мариинка	20.000	7.000	1
1620			632263, НСО, Венгеровский р-н, с.Урез, ул.Центральная,16	35.000	12.000	1
1621	Сибирь Сервис	Торговый центр "Сибирь Сервис"	632901, НСО,Краснозерский р-н,р.п.Краснозерское,ул.Ленина,106	0.000	152.000	5
1622	Никитин Владимир Владиславович	Магазин "Светлана"	632610, НСО, Коченевский р-н, с. Новокремлевское, ул.Маяковского, 4а	10.000	8.000	1
1623	ООО "Хлебопродукты"	магазин "Хороший"	632380, НСО, Куйбышевский район, г. Куйбышев кв.1д. 22	56.400	0.000	5
1624			632380, НСО, Куйбышевский район, г. Куйбышев КВАРТАЛ 9	30.000	0.000	2
1625	ООО "Дионис Клуб"	магазин "Вино водка"	633343, НСО, Болотнинский район,г.Болотное, ул. Томская,42	7.000	0.000	2
1626			633340, НСО, Болотнинский район,г.Болотное, ул. Калинина,1	8.000	0.000	2
1627			633340, НСО, Болотнинский район,г.Болотное, ул. Московская,19	8.000	0.000	2
1628			633340, НСО, Болотнинский район,г.Болотное, ул.Водопроводная,17	8.000	0.000	2
1629			633340, НСО, Болотнинский район,г.Болотное, ул.Кустарная,1	10.000	0.000	2
1630			633131, НСО, Мошковский р-н, р.п.Мошково, ул.Вокзальная, д.20	8.000	0.000	2
1631		Отдел по продаже алкогольной продукции	633131, НСО, Мошковский р-н, р.п.Мошково, ул.Линейная, д.61/14	5.000	0.000	1
1632			633131, НСО, Мошковский р-н, р.п.Мошково, ул.Октябрьская, д.43	6.000	0.000	1
1633		отдел	630000, г. Новосибирск, ул. Королева,30	8.000	0.000	2
1634		отдел	630000, г. Новосибирск ул. Курчатова,17	8.000	0.000	2
1635		отдел	630000, г. Новосибирск, пр. Димитрова, 12	8.000	0.000	2
1636		отдел	630000, г. Новосибирск ул. Ударная,27/2	6.000	0.000	2
1637		отдел	630000, г. Новосибирск ул. Комсомольская,23а/1	18.000	0.000	2
1638		отдел	переулок Комбинатский,3	8.000	0.000	1
1639		отдел	632402, НСО,Каргатски р-н, г. Каргат, ул. Советская, д. 165	8.000	0.000	2
1640		отдел	632402, НСО, Каргатски р-н, г. Каргат, ул. Советская, 168	9.000	0.000	2
1641		отдел	632402, НСО, Каргатски р-н, г. Каргат, переулок Матросова, 52	5.000	0.000	2
1642	ООО "Феникс"	магазин "Продукты "	632380, НСО, Куйбышевский район, г. Куйбышев ул.Кооперативная 62	110.000	0.000	10
1643	ООО "Простор"	магазин	633450, НСО, Тогучинский р-н.ул.Бригадная,30	0.000	175.100	5
1644		магазин	633450, НСО, Тогучинский р-н,ул.Вокзальная,85а	0.000	81.400	3
1645	Аникина Екатерина Ивановна	Магазин"Катюша"	632610, НСО, Коченевский р-н, с.Новокремлевское, ул. Комарова, 12а	20.000	7.000	2
1646	ООО "Рубин"	магазин	633450, НСО, Тогучинский р-н,с.Янченково,	10.000	0.000	1
1647	Капустина Нина Владиславовна	Магазин "Ника"	632610, НСО, Коченевский р-н, с. Новокремлевское, ул. Садовая, 19а	18.000	9.000	2
1648	Агеев Владимир Николаевич	магазин	632380, НСО, Куйбышевский район, г. Куйбышев с.Чумаково ул.Рабочая 43	14.000	0.000	1
1649	ООО "Фрегат-Н"	магазин	630000, г. Новосибирск, Героев революции, 69	130.000	0.000	6
1650	ООО "В.И.П. ФАРТ"	отдел	630000, г. Новосибирск, Героев Революции, 11	20.000	0.000	3
1651	Обособленное подразделение ООО "М2"	магазин "Формула 2"	630000, г. Новосибирск ул. Планетная,30 к 1	0.000	4,500.000	100
1652	ООО "Бавария"	магазин	630000, г. Новосибирск, Первомайская, 236	20.000	0.000	3
1653	Стахнева Евгения Георгиевна	ИП Стахнев	632610, НСО, Новосибирский р-н, с. Кубовая, ул. Клубная, 5	187.000	0.000	2
1654	Волохов Евгений Иванович	зоомагазин	630000, г. Новосибирск пр. Дзержинского,30	0.000	19.000	1
1655	ООО "Ольга"	Магазин "Промтовары"	633150, НСО, Мошковский р-н, р.п.Станционно-Ояшинский, ул.Октябрьская, д.1	0.000	132.000	5
1656		Магазин "Мебель"	633150, НСО, Мошковский р-н, р.п.Станционно-Ояшинский, ул.Октябрьская, д.3	0.000	150.000	6
1657		Магазин "Автозапчасти"	633150, НСО, Мошковский р-н, р.п.Станционно-Ояшинский, ул.Коммунистическая, д.109	0.000	150.000	3
1658		Магазин "Продукты"	633150, НСО, Мошковский р-н, р.п.Станционно-Ояшинский, ул.Производственная, д.8/2	67.000	20.000	5
1659		Магазин "Мир мебели и бытовой техники"	633150, НСО, Мошковский р-н, р.п.Станционно-Ояшинский, ул.Коммунистическая, д.107	0.000	150.000	6
1660		Магазин "Продукты"	633157, НСО, Мошковский р-н, пос.Радуга, ул.Ключевская, д.14	43.000	0.000	4
1661		Магазин "Продукты"	633150, НСО, Мошковский р-н, р.п.Станционно-Ояшинский, ул.Производственная, д.45	88.200	0.000	4
1662		Магазин "Продукты"	633150, НСО, Мошковский р-н, р.п.Станционно-Ояшинский, ул.Октябрьская, д.1	140.400	0.000	8
1663		Магазин "Все для ремонта в вашем д.е"	633150, НСО, Мошковский р-н, р.п. Станционно-Ояшинский, ул.Советская, д.48	0.000	320.000	8
1664		Магазин "Смешанные товары"	633146, НСО, Мошковский р-н, с. Дубровино, ул.Советская, д.23а	60.000	20.600	3
1665		Магазин "Продукты"	633145, НСО, Мошковский р-н, пос. Обской, ул. Советская, д.2/1	55.500	0.000	2
1666		Магазин "Продукты"	633156, НСО, Мошковский р-н, с. Ташара, ул.Данилова, д.23а	63.800	0.000	2
1667	ООО "Кедр"	ООО "Кедр"	НСО, Новосибирский р-н, с. Кубовая, ул. Клубная, 5	21.000	0.000	1
1668	ООО "Черемушка"	магазин продтовары	630015 630000, г. Новосибирск пр. Дзержинского,24/1	21.200	0.000	4
1669	Безлепкина Наталья Петровна	ИП Безлепкина	630154, НСО, Новосибирский р-н, п. Красный Яр (около входа в ДК)	0.000	6.000	1
1670	Матвеев Евгений Михайлович	магазин	633450, НСО, Тогучинский р-н,с.Степно - Гутово,ул.Заречная,30	0.000	43.000	2
1671	ООО "Транс"	ООО "Транс"	634152, НСО, МО Кубовинский сельсовет, СНТ "Озерное"	172.600	0.000	6
1672	ООО "Надежда"	магазин	632145, НСО, Новосибирский р-н, с. Сосновка, ул. Линейная, 6	93.500	0.000	4
1673	ООО" Изобилие"	магазин	633450, НСО, Тогучинский р-н,о.п.Кувшинка	0.000	16.000	1
1674		магазин	633450, НСО, Тогучинский р-н,ул.Советская,23	0.000	48.800	4

№ п/п	Наименование организации / индивидуальный предприниматель	Наименование торгового объекта	Фактический адрес 27	Площадь торгового объекта, кв.м		Средняя численность работников торгового объекта, чел.
				для продажи продо-вольственных товаров	для продажи непродо-вольственных товаров	
1	2	3	4	5	6	7
1675		магазин	633450, НСО, Тогучинский р-н,ул.Привокзальная,40	0.000	54.200	7
1676	ООО "Виктория"	магазин	630452, НСО, Новосибирский р-н, с. Сосновка, ул. Линейная, 5/1	26.000	10.000	3
1677		ООО "Виктория" бар	630452, НСО, Новосибирский р-н, Кубовинский сельсовет, п. Сосновка, ул. Линейная №5/1	25.000	0.000	3
1678	Сафронова Елена Николаевна	магазин	632380, НСО, Куйбышевский район, г. Куйбышев ул.Центральная 2 а	16.000	0.000	3
1679	Пантелеева Елена Валерьевна	ИП Пантелеева	630535, НСО, Новосибирский р-н, ст. Мочище, ул.Линейная, 53	20.000	0.000	1
1680	Яценко Игорь Николаевич	ИП Яценко	630535, НСО, Новосибирский р-н, ст. Мочище, ул. Линейная	8.000	0.000	6
1681	Шумских Владимир Викторович	Магазин "Промтовары"	633150, НСО, Мошковский р-н, р.п.Станционно-Ояшинский, ул.Октябрьская, д.1	0.000	41.000	1
1682		Магазин "Все для ремонта в вашем д.е"	633150, НСО, Мошковский р-н, р.п.Станционно-Ояшинский, ул.Октябрьская, д.3	0.000	86.000	2
1683		Магазин "Мир мебели и бытовой техники"	633150, НСО, Мошковский р-н, р.п.Станционно-Ояшинский, ул.Коммунистическая, д.107	0.000	150.000	2
1684	ООО "Сударушка"	магазин	632380, НСО, Куйбышевский район, г. Куйбышев с.Нагорное ул.Омская 19 а	30.600	0.000	3
1685	Семенова Надежда Васильевна	магазин	632380, НСО, Куйбышевский район, г. Куйбышев с.Горбуново ул.Мира 7а	18.600	0.000	3
1686	Калинкина Татьяна Владимировна	Павильон	632610, НСО, Коченевский р-н п. Молот, ул. Заводская, 9/2	8.800	0.000	2
1687	ООО "Ателье+Р"	магазин	633450, НСО, Тогучинский р-н.р.п.Горный, ул.Советская,10	0.000	80.000	1
1688	Бахман Андрей Владимирович	Магазин (ИП Бахман А.В.	632246, НСО, Венгеровский р-н, с.Заречье, ул.Советская,12а	8.000	3.000	1
1689		Павильон (ИП Бахман А.В.)	632246, НСО, Венгеровский р-н, с.Заречье, ул.Советская,5в	0.000	25.000	2
1690		Павильон "Обувь"	632240, НСО, Венгеровский р-н, с. Венгерово, ул.Чапаева	0.000	25.000	1
1691	Кононов Игорь Анатольевич	Магазин "Промтовары"	633150, НСО, Мошковский р-н, р.п.Станционно-Ояшинский, ул.Октябрьская, д.1	0.000	48.000	3
1692		Магазин "Продукты"	633150, НСО, Мошковский р-н, р.п.Станционно-Ояшинский, ул.Производственная, д.8	21.000	0.000	3
1693	Нунгейзер Александр Владимирович	Павильон "Утро"	632244, НСО, Венгеровский р-н, с.Вознесенка, ул.Советская,70а	4.400	2.000	1
1694	ЗАО «Чистополье»	Магазин ЗАО "Чистополье"	632610, НСО, Коченевский р-н, с. Чистополье, ул. Центральная, 19	58.000	25.000	5
1695		Магазин ЗАО "Чистополье"	632610, НСО, Коченевский р-н, п. Речник, ул. Садовая, 4	40.000	17.000	3
1696	Гордиенко Наталья Сергеевна	Магазин "д.овенок"	633156, НСО, Мошковский р-н, с.Ташара, ул.Данилова, д.86а	0.000	206.100	5
1697		Магазин "д.овой"	633150, НСО, Мошковский р-н, р.п. Станционно-Ояшинский, ул. Коммунистическая, 70б	0.000	141.000	3
1698	ООО "Теремок"	Магазин "Теремок"	633150, НСО, Мошковский р-н, р.п.Станционно-Ояшинский, ул.Октябрьская, д.1а	31.200	0.000	4
1699		Магазин "Продукты"	633158, НСО, Мошковский р-н, пос.Широкий Яр, ул.Школьная, д.12	32.800	0.000	2
1700		Магазин "Продукты"	633149, НСО, Мошковский р-н, с.Участок-Балта, ул.Кирова, д.34	21.900	0.000	2
1701		Магазин "Продукты"	633156, НСО, Мошковский р-н, с.Ташара, ул.Данилова, д.86а	70.000	0.000	2
1702	Краснозерское РАЙПО	ТПС Лотошное	632901, НСО,Краснозерский р-н,с.Лотошное,ул.Лазорская,7	15.500	15.500	3
1703		ТПС Степное	632901, НСО,Краснозерский р-н,п.Степной,ул.Молодёжная	8.500	8.500	2
1704		ТПС Покровка	632901, НСО,Краснозерский р-н,п.Новопокровский,ул.Рощинская,19	23.500	23.500	1
1705		ТПС Хабаровское	632901, НСО,Краснозерский р-н,с.Хабаровское,ул.Школьная,10/1	6.000	6.000	1
1706		ТПС Майское	632901, НСО,Краснозерский р-н,с.Майское,ул.Комсомольская,21	48.000	48.000	4
1707		ТПС Беспятое	632901, НСО,Краснозерский р-н,с.Беспятое,ул.Школьная,1	9.000	9.000	1
1708		ТПС Чернаки	632901, НСО,Краснозерский р-н,п.Чернаки,ул.Молодёжная,18	10.000	10.000	2
1709		ТПС Целинное	632901, НСО,Краснозерский р-н,с.Целинное	11.000	10.000	1
1710		ТПС Светлое	632901, НСО,Краснозерский р-н,с.Светлое,ул.Центральная,72	45.000	40.000	5
1711		ТПС Лотошное	632901, НСО,Краснозерский р-н,с.Лотошное,ул.Сибирская,3	29.000	29.000	1
1712		ТПС Ульяновка	632901, НСО,Краснозерский р-н,с.Ульяновка,ул.Зеленорощинская,28	21.000	20.000	3
1713		ТПС Половинное №1	632901, НСО,Краснозерский р-н,с.Половинное,18	31.100	30.000	4
1714		ТПС СХТ Половинное	632901, НСО,Краснозерский р-н,с.Половинное,ул.Молодёжная,31	40.000	40.000	4
1715		ТПС З/Зерно	632901, НСО,Краснозерский р-н,с.Половинное,ул.Малининская,61	40.000	30.000	4
1716		ТПС ст. Краснозерское	632901, НСО,Краснозерский р-н,с.Половинное,ул.Станционная	18.500	18.500	2
1717		ТПС Мох-Лог № 1	632901, НСО,Краснозерский р-н,с.Мохнатый Лог,ул.Ленина,30 а	52.000	52.000	3
1718		ТПС Запрудиха	632901, НСО,Краснозерский р-н,п.Октябрьское,ул.Школьная,27	66.000	66.000	3
1719		ТПС Петропавловка	632901, НСО,Краснозерский р-н,с.Петропавловка,ул.Тобольская,17а	36.500	36.500	2
1720		ТПС Мохнатый Лог	632901, НСО,Краснозерский р-н,с.Мохнатый Лог,ул.Мохнатологовская,21	39.000	39.000	3
1721		ТПС Зуевка	632901, НСО,Краснозерский р-н,п.Зуевский,ул.Центральная,1	21.500	21.500	1
1722		ТПС Орехов Лог	632901, НСО,Краснозерский р-н,с.Орехов Лог,ул.Ленина,3	35.000	35.000	4
1723		ТПС Садовое	632901, НСО,Краснозерский р-н,п.Садовое,ул.Школьная,73	39.500	39.500	3
1724		ТПС Луговое	632901, НСО,Краснозерский р-н,п.Луговое,ул.Краснозерская,32	12.000	12.000	2
1725		ТПС Полойка	632901, НСО,Краснозерский р-н,с.Полойка,ул.Советская,21	26.500	26.500	5
1726		ТПС Конево	632901, НСО,Краснозерский р-н,с.Конёво,ул.Пахомова,90	57.000	57.000	3
1727		ТПС Казанак	632901, НСО,Краснозерский р-н,с.Казанак,ул.Краснозерская,36	38.500	38.500	4
1728		ТПС Ленинград	632901, НСО,Краснозерский р-н,п.Ленинградский,ул.Дорожная,1а	25.000	25.000	1
1729		ТПС Рямское	632901, НСО,Краснозерский р-н,с.Рямское,ул.Центральная,17/4	8.500	8.500	1
1730		ТПС Аксёниха	632901, НСО,Краснозерский р-н,с.Аксёниха,ул.Ленина,40	26.500	26.500	3
1731		ТПС Зубково № 1	632901, НСО,Краснозерский р-н,с.Зубково,ул.Центральная,30	48.000	48.000	3
1732		ТПС Зубково	632901, НСО,Краснозерский р-н,с.Зубково,ул.Центральная,64	24.000	24.000	2
1733		ТПС Успенка	632901, НСО,Краснозерский р-н,сюУспенка,ул.Комсомольская,24	19.000	19.000	2
1734		ТПС ст.Зубково	632901, НСО,Краснозерский р-н,ст.Зубково,ул.Новая,19	67.500	67.500	3
1735		ТПС Голубинский	632901, НСО,Краснозерский р-н, п.Голубинский,ул.Центральная,72	28.500	28.500	3
1736		ТПС Лобино	632901, НСО,Краснозерский р-н,с.Лобино,ул.Полтава,76	38.500	38.500	4
1737		ТПС Локтёнок	632901, НСО,Краснозерский р-н,с.Локтёнок,ул.Центральная,10	26.500	26.500	3
1738		ТПС Ганино	632901, НСО,Краснозерский р-н,п.Ганино,ул.Ганинская,20	16.500	16.500	1
1739		ТПС Колыбелька	632901, НСО,Краснозерский р-н,с.Колыбелька,ул.Центральная,12	58.000	58.000	4
1740		ТПС Веселовский №1	632901, НСО,Краснозерский р-н,с.Веселовское,ул.Ленина,15	48.500	48.500	3
1741		ТПС Красныйй Хутор	632901, НСО,Краснозерский р-н,с.Веселовское,ул.Калинина,46	28.000	28.000	3
1742		ТПС Новобаганёнок	632901, НСО,Краснозерский р-н,с.Новый Баганёнок,ул.Мира,21а	46.000	46.000	3

№ п/п	Наименование организации / индивидуальный предприниматель	Наименование торгового объекта	Фактический адрес 28	Площадь торгового объекта, кв.м		Средняя численность работников торгового объекта, чел.
				для продажи продо-вольственных товаров	для продажи непродо-вольственных товаров	
1	2	3	4	5	6	7
1743		ТПС Осинники	632901, НСО,Краснозерский р-н,п.Осинниковский,ул.Московская,1/1	12.000	12.000	1
1744		ТПС Нижне- черемошное	632901, НСО,Краснозерский р-н,с.Нижнечеремошное,ул.Октябрьская,53	29.500	29.500	3
1745	Погунов Людмила Петровна	магазин	633450, НСО, Тогучинский р-н, ул.Бригадная,104	0.000	171.100	3
1746		магазин	633450, НСО, Тогучинский р-н,ул.Трактовая,29	0.000	69.000	2
1747	Щебетов Леонид Федорович	Магазин (ИП Щебетов Л.Ф.)	632268, НСО, Венгеровский р-н, с.Усть-Изес, ул.Ленина,48	9.000	3.000	2
1748		Магазин (ИП Щебетов Л.Ф.)	632242, НСО, Венгеровский р-н, с.Туруновка, ул.Данилова,36	20.000	15.000	2
1749	Железняк Елена Владимировна	магазин	630005, 630000, г. Новосибирск, Центральный р-н, ул. Гоголя, д. 21	0.000	52.500	3
1750	Грошевая Наталья Михайловна	Магазин "Лаванда"	632240, НСО, Венгеровский р-н, с.Венгерово, ул.Чапаева,2б-2	65.000	34.000	7
1751	ООО "Кооппроиз-водственник"	Магазин "Кулинария"	633161, НСО, Колыванский р-н,р.п.Колывань,ул.Московская,42	49.300	0.000	3
1752	Айкина Ирина Геннадьевна	магазин	633450, НСО, Тогучинский р-н.ул.Садовая,7а	0.000	35.000	2
1753	Мухамедьярова Лариса Нургалиевна	Магазин "Лариса"	632254, НСО, Венгеровский р-н, с.Воробьево, ул.Центральная,15	20.000	8.100	2
1754	Махкамов Абдукарим Абдужабборович	магазин (фрукты)	633623, НСО, Сузунский р-н, р.п. Сузун, ул. Ленина, 20 а	30.000	0.000	1
1755	Бурундукова Татьяна Николаевна	магазин	634510, НСО Кубышевский р-н с.Ушково ул.Ченина 13	57.000	0.000	1
1756	Садыкова Лидия Павловна	Магазин	633161, НСО, Колыванский р-н,с.Новотырышкино,ул.Зеленая14-1	0.000	13.000	1
1757	Челбаева Ольга Ивановна	Магазин "Меркурий"	632240, НСО, Венгеровский р-н, с.Венгерово, ул.Ленина,72-2	25.000	135.000	10
1758		Магазин "Алина"	632248, НСО, Венгеровский р-н, д. Серп и Молот	9.000	3.000	1
1759		Павильон "За углом"	632240, НСО, Венгеровский р-н, с.Венгерово, ул.Ленина,61	0.000	16.000	1
1760	Герасимов Борис Владимирович	Магазин "Березка"	632268, НСО, Венгеровский р-н, с.Усть-Изес, ул.Ленина,47	20.000	5.000	1
1761	Челбаев Александр Фролович	Магазин "Восход"	632248, НСО, Венгеровский р-н, с. Сибирцево 1-е, ул.Центральная,2	30.000	25.000	2
1762		Магазин (ИП Челбаев А.Ф.)	632261, НСО, Венгеровский р-н, с.Петропавловка 1-я, ул.Центральная,21	30.000	30.000	2
1763	д.анов Василий Дмитриевич	Магазин	632610, НСО, Коченевский р-н, п. Речник, ул. Лесная, д.2 кв.1	21.100	0.000	2
1764	ООО "Галантерея"	магазин "Галантерея"	632380, НСО, Куйбышевский район, г. Куйбышев квартал 8 д. 9	0.000	77.000	4
1765	Роор Татьяна Петровна	Магазин "Атлант"	632240, НСО, Венгеровский р-н, с.Венгерово, ул.Ленина,84	0.000	30.000	1
1766		Магазин (ИП Роор Т.П.)	632260, НСО, Венгеровский р-н, д.Ночка, ул.Набережная,17	5.000	3.000	1
1767		Магазин "Березка"	632240, НСО, Венгеровский р-н, с.Венгерово, ул.Чапаева,2	0.000	40.000	3
1768		Магазин (ИП Роор Т.П.)	632246, НСО, Венгеровский р-н, с.Заречье, ул.Юбилейная,9а	9.000	3.000	1
1769	Гольцер Елена Александровна	Павильон	632610, НСО, Коченевский р-н, с. Чистополье, ул. Строительная, 3а	33.000	0.000	1
1770	ООО "Мираж"	магазин "Мираж 1"	633650, НСО, Сузунский р-он, с. Бобровка, ул. 60 лет Октября, 62	0.000	63.000	1
1771		магазин "Мираж № 2"	633650, НСО, Сузунский р-он, с. Бобровка, ул. 60 лет Октября, 22	20.000	9.000	1
1772						
1773		магазин "Мираж №4"	633650, НСО, Сузунский р-он, с. Бобровка, ул. 60 лет Октября, 115/1	15.000	15.000	2
1774		магазин "Каравай	633650, НСО, Сузунский р-он, с. Бобровка, ул. 60 лет Октября, 62а	80.000	36.000	1
1775	Сашова Юлия Валерьевна	Павильон	632610, НСО, Коченевский р-н, с. Чистополье, ул. Школьная	15.000	0.000	1
1776	Хомутинникова Эльвира Александровна	Киоск	632610, НСО, Коченевский р-н, п. Речник, ул. Набережная	4.000	2.000	1
1777	ИП Загородний Александр Васильевич	Похоронный д.	633564, НСО,Маслянинский р-н, р.п. Маслянино, ул. Базарная,2	0.000	25.000	3
1778	Фролов Василий Григорьевич	магазин "Иванушка"	633561, Маслянинский р-н, р.п. Маслянино, ул. Озерная,142а	0.000	24.000	3
1779		магазин "Радуга"	633564, Маслянинский р-н, р.п. Маслянино, ул. Партизанская,6	0.000	17.100	2
1780	ИП Мочалова Е.Ю.	магазин "Апельсин"	633561.Маслянинский р-н, р.п. Маслянино, ул. Садовая,81	51.300	11.000	4
1781	ЗАО птицефабрика "Октябрьская"	магазин	633561, Маслянинский р-н, р.п. Маслянино, ул. Садовая,81	50.000	0.000	2
1782	Сухорукова Галина Николаевна	магазин "Натали"	633564, Маслянинский р-н, р.п. Маслянино, ул. Боровая,7	0.000	231.000	4
1783		магазин "Натали"	633564, Маслянинский р-н, р.п. Маслянино, ул. Боровая, 7а	0.000	200.000	2
1784	Бабина Татьяна Алексеевна	магазин "У рыбака"	633564, Маслянинский р-н, р.п. Маслянино, ул. Озерная,22	0.000	30.000	2
1785		магазин "Спорттовары"	633564, Маслянинский р-н, р.п. Маслянино, ул. Коммунистическая, 16а	0.000	25.000	2
1786	Лифановский Николай Николаевич	магазин "Сапожок"	633564, Маслянинский р-н, р.п. Маслянино, ул. Партизанская,14б	0.000	24.000	2
1787	ООО "Династия+"	магазин "Династия"	633561, Маслянинский р-н, р.п. Маслянино, ул. Озерная,142б	0.000	56.100	2
1788	Блохин Роман Николаевич	магазин "Автозапчасти"	633564, Маслянинский р-н, р.п. Маслянино, ул. Базарная,2	0.000	40.000	1
1789	Волошаненко Александр Владимирович	магазин "Электрика"	633561, Маслянинский р-н, р.п. Маслянино, ул. Садовая,120	0.000	36.000	3
1790		магазин	633564, Маслянинский р-н, р.п. Маслянино, ул. Коммунистическая,30а/2	0.000	33.000	2
1791	ИП Никифоров В.И.	магазин "Ермак"	633564, Маслянинский р-н, р.п. Маслянино, ул. Коммунистическая,30	30.000	4.000	2
1792	Мавр	ООО "Мавр"	630535, НСО, Новосибирский р-н, ст. Мочище,ул. Линейная, 150	0.000	15.000	1
1793	Пермякова Ольга Викторовна	магазин "Цветы"	633340, НСО, Болотнинский район,г.Болотное, ул.Комарова,10	85.000	14.000	2
1794	Азаренко Наталья Александровна	магазин "Рыболовные снасти"	633340, НСО, Болотнинский район,г.Болотное, ул.Московская,76	0.000	55.000	2
1795	ООО "Доля -Р"	Магазин	632380, НСО, Куйбышевский район, г. Куйбышев ул.Белинского 21	0.000	20.000	4
1796	Андреева Наталья Викторовна	магазин	632380, НСО, Куйбышевский район, г. Куйбышев ул.Каинская 85	180.400	0.000	4
1797	ООО "Наталья"	магазин продукты	632380, НСО, Куйбышевский район, г. Куйбышев квартал 14 д. 4	56.000	0.000	2
1798	Елькова Татьяна Михайловна	Магазин "Продукты"	633126, НСО, Мошковский р-н, с.Сарапулка, ул.Центральная, д.2	59.000	0.000	4
1799	Разумович Ольга Витальевна	Магазин "Успех"	632610, 632610, НСО, Коченевский р-н ст.Лесная Поляна, ул. Станционная	20.000	10.000	1
1800	Вишнякова Марина Леонидовна	Магазин "Автозапчасти"	632240, НСО, Венгеровский р-н, с.Венгерово, ул. Краснопартизанская, 93	0.000	25.000	1
1801		Магазин "Автозапчасти и хоз.товары"	632249, НСО, Венгеровский р-н, с.Новый Тартасс, ул.Короткая,15	0.000	50.000	1

№ п/п	Наименование организации / индивидуальный предприниматель	Наименование торгового объекта	Фактический адрес 29	Площадь торгового объекта, кв.м		Средняя численность работников торгового объекта, чел.
				для продажи продо-вольственных товаров	для продажи непродо-вольственных товаров	
1	2	3	4	5	6	7
1802	ООО "Агротехснаб"	Отдел по продаже алкогольной продукции	633126, НСО, Мошковский р-н, с.Сарапулка, ул.Центральная, д.2	6.000	0.000	1
1803	Гриднева Валентина Дмитриевна	Магазин	633161, НСО, Колыванский р-н, с.Скала,ул.60 лет СССр д.20	61.000	0.000	2
1804	Романенко Светлана Петровна	магазин "Моя семья"	633623, НСО, Сузунский р-он, р.п. Сузун, ул. Фурманова, 1	0.000	158.000	4
1805	Вайберт Валерий Викторович	Магазин (ИП Вайберт В.В.)	632266, НСО, Венгеровский р-н, с.Минино, ул.Центральная,31/1	70.000	14.400	1
1806	Сотников Иван Петрович	магазин "Моя семья"	633623, НСО, Сузунский р-он, р.п. Сузун, ул. Фурманова, 2а	0.000	120.000	2
1807	ООО "Мелодия"	магазин "Мелодия"	632380, НСО, Куйбышевский район, г. Куйбышев квартал 11 д. 9	0.000	150.000	10
1808	Шубина Любовь Сергеевна	Магазин (ИП Шубина Л.С.)	632258, НСО, Венгеровский р-н, п.Зыково, ул.Приозерная,11-2	19.000	3.000	1
1809		Магазин (ИП Шубина Л.С.)	632261, НСО, Венгеровский р-н, с.Петропавловка 1-я, ул.Юбилейная,8	20.000	5.000	1
1810		Магазин "Светлый"	632258, НСО, Венгеровский р-н, п.Зыково, ул.Садовая,3	7.000	3.000	1
1811	ПО "Кооператор"	магазин "Кооператор"	632901, НСО,Краснозерский р-н,р.п.Краснозерское,ул.Октябрьская,11	300.000	20.800	30
1812	Косенко Валентина Давыдовна	Магазин	632610, НСО, Коченевский р-н, ст. Лесная Поляна, ул. Южная, 10-а	12.160	0.000	1
1813	Краснозерского райпо "Центральное"	магазин "Райпо"	632901, НСО,Краснозерский р-н,р.п.Краснозерское,ул.Тракторная,57	16.900	0.000	1
1814		магазин "Кайг.ский"	632901, НСО,Краснозерский р-н,п.Кайг.ский,ул.Центральная,40	34.000	34.000	3
1815		магазин "Всё для д.а"	632901, НСО,Краснозерский р-н,р.п.Краснозерское,ул.Советская,4	0.000	391.000	7
1816		магазин "Набережный"	632901, НСО,Краснозерский р-н,р.п.Краснозерское,ул.Набережная,106 а	32.200	31.500	3
1817		магазин "Советский"	632901, НСО,Краснозерский р-н,р.п.Краснозерское,ул.Советская,66	160.000	0.000	4
1818		магазин "Дежурный"	632901, НСО,Краснозерский р-н,ул.Советская,22	39.000	0.000	4
1819		магазин "Мир игрушек"	632901, НСО,Краснозерский р-н,р.п.Краснозерское,ул.Советская,4	0.000	198.000	4
1820		магазин "Современник"	632901, НСО,Краснозерский р-н,р.п.Краснозерское,ул.Красникова,24	150.000	50.000	4
1821	ИП Тумандеева А.Д.	магазин №2	633631, НСО, Сузунский р-он, с. Болтово, ул. Зеленая, 18, кв.2	30.000	25.000	1
1822						
1823						
1824						
1825	Анцупова Надежда Сергеевна	Магазин	632620, Новосибирская обл., ст. Лесная Поляна, ул. Совхозная 9,1	13.620	0.000	1
1826	Исмаилов Исмаил Талыб	Магазин	632610, НСО, Коченевский р-н ст. Лесная Поляна, ул. Переездная, 6	30.000	15.000	1
1827	оглы	Магазин	632610, НСО, Коченевский р-н с. Новомихайловка, ул. Центральная 19-4	30.000	10.000	2
1828		Павильон	632610, НСО, Коченевский р-н ст. Лесная Поляна, ул. Станционная, 13а	16.800	0.000	1
1829	ООО "Центр М"	магазин "Мебель Центр"	630000, г. Новосибирск, Центральный р-н, ул. Николая Островского, д. 111	0.000	2,750.000	27
1830	ИП Федоров О.Ю.	"Продукты»	633612, НСО, Сузунский р-он, с. Мереть, ул. Школьная, 2	120.000	69.000	3
1831		"Продукты»	633612, НСО, Сузунский р-он, п. Лесниковский, ул. Рабочая,1	40.000	10.000	2
1832	Вологодский Владимир Николаевич	Павильон "ОАО Татарский мясокомбинат"	632240, НСО, Венгеровский р-н, с.Венгерово, ул.Ленина,71б	24.000	0.000	1
1833	ООО "СМАЙЛ-2"	Магазин "СМАЙЛ"	630000, г. Новосибирск, ул.Толстого, 3/1	88.000	0.000	7
1834	Саксонова Наталья Владимировна	Магазин	632610, НСО, Коченевский р-н р.п. Чик, ул. Комсомольская, 17	0.000	207.000	4
1835	Баркова Инна Владимировна	Гастроном "СМАЙЛ"	630000, г. Новосибирск, ул.Толстого,3/1	220.000	0.000	8
1836	ООО "КОСТАЛЕКА"	Магазин "МИР КОВРОВ"	630000, г. Новосибирск,ул.Большевистская,131	0.000	580.400	7
1837	Андреев Константин Михайлович	ИП Андреев К.М.	630265, НСО, Новосибирский р-н.пос.Краснообск,1-ый круг,49-65	0.000	141.000	3
1838	Торговое потребительское общество "Кооператор" Чикского поспо	Магазин "Колосок"	632610, НСО, Коченевский р-н, р.п.Чик, ул. Комсомольская, 6	43.000	0.000	2
1839	Охотник	Магазин ООО "Охотник"	632240, НСО, Венгеровский р-н, с.Венгерово, ул.Ленина,80	0.000	16.500	1
1840	Гуляева Тамара Васильевна	Магазин "Славяночка"	632240, НСО, Венгеровский р-н, ул.Ленина,64	0.000	15.000	1
1841	Чикское поселковое потребительское общество	Магазин	632662, 632610, НСО, Коченевский р-н р.п. Чик, ул. Комсомольская, 5	30.200	0.000	2
1842		Магазин	632662, 632610, НСО, Коченевский р-н р.п. Чик, ул. Садовая, 14	57.060	0.000	2
1843		Магазин "Товары для д.а"	632640, 632610, НСО, Коченевский р-н р.п. Коченево, ул.Строительная, 17	0.000	222.800	3
1844		Магазин "Продукты"	632662, 632610, НСО, Коченевский р-н р.п. Чик, ул. Фрунзе, 5/1	64.500	0.000	2
1845		Киоск	632610, НСО, Коченевский р-н с. Прокудское, ул. Сватухина	14.000	7.240	1
1846	ИП Литвинова М.А.	Магазин	632640, 632610, НСО, Коченевский р-н р.п. Коченево, ул. Победы, 19а	10.000	0.000	1
1847	Фролов Виктор Филиппович	Магазин "Светлана"	632243, НСО, Венгеровский р-н, с.Усть-Ламенка, ул.Школьная,7	12.000	3.900	1
1848						
1849		Пекарня «Золотая корочка»	632610, НСО, Коченевский р-н р.п. Чик, ул. Квартал I, д.5	38.000	0.000	7
1850	ООО "Продторг Краснозерского райпо"	магазин "Кооператор-Эконом"	632901, НСО,Краснозерский р-н,р.п.Краснозерское,ул.Тракторная,57	166.100	0.000	5
1851		магазин "Хуторок"	632901, НСО,Краснозерский р-н,п.Красный Хутор,ул.Краснохуторская,4б	26.300	26.300	4
1852		магазин "Солнечный"	632901, НСО,Краснозерский р-н,р.п.Краснозерское,ул.Солнечная,50	39.000	0.000	3
1853		буфет "Больница"	632901, НСО,Краснозерский р-н,р.п.Краснозерское,ул.Ленина,81	4.600	0.000	1
1854		магазин "Гербаево"	632901, НСО,Краснозерский р-н, с.Гербаево,ул.Сибирская,19	36.000	36.000	3
1855	"Петраковское"	Магазин № 2	6329552, НСО, Здвинский р-н,д. Алексеевка, ул. Центральная,30	21.000	9.000	1
1856		Магазин № 1	632952, НСО, Здвинский р-н,с. Малышево, ул. Озерная,15	6.300	2.700	1
1857		Магазин № 3	632952,НСО, ЗДвинский р-н, с. Новогребенщиково, ул. Сартланская,14	10.500	4.500	1
1858		Магазин № 4	632951,НСО, Здвинский р-н,п. Петропавловский, ул. Береговая,10	10.500	4.500	1
1859		Магазин № 5	632959,НСО,Здвинский р-н,п. Горькое Озеро, ул. Центральная,17	4.900	2.100	1
1860		Магазин № 6	632967,НСО, Здвинский р-н, с. Маландино, ул. Школьная,11	42.000	18.000	1
1861		Магазин № 7	632951, НСО, Здвинский р-н, с. Петраки, ул. Клубная,22	62.300	26.700	1
1862	Фристайл	Фристайл	630000, г. Новосибирск, ул. Народная, д.1	0.000	758.500	6
1863	ДИС	ДИС	630000, г. Новосибирск, ул.Народная, 1	54.000	0.000	3
1864	"Чулымское"	Магазин № 1	632960,НСО,Здвинский р-н,с. Алексотово, ул. Молодежная,7	6.300	2.700	1
1865		Магазин № 2	632960,НСО,Здвинский р-н,с. Верх-Урюм, ул.Заводская,4	42.000	18.000	2

№ п/п	Наименование организации / индивидуальный предприниматель	Наименование торгового объекта	Фактический адрес 30	Площадь торгового объекта, кв.м		Средняя численность работников торгового объекта, чел.
				для продажи продо-вольственных товаров	для продажи непродо-вольственных товаров	
1	2	3	4	5	6	7
1866		Магазин № 3	632950,НСО,Здвинский р-н,с. Мамон, ул. Южная,4	21.000	9.000	1
1867		Магазин № 5	632965,НСО,Здвинский р-н, с. Новороссийское, ул. Центральная,20	20.000	20.000	2
1868		Магазин № 6	632962,НСО,Здвинский р-н, с.Лянино, ул. Центральная,36	35.000	15.000	2
1869		Магазин № 7	632962,НСО,Здвинский р-н, д. Барлакуль, ул.Центральная,36	14.700	6.300	1
1870		Магазин № 8	632950,НСО№,Здвинский р-н, с. Светлое, ул. Цнеральная,51	21.000	9.000	1
1871		Магазин № 9	632964НСО,Здвинский р-н,с Чулым, Ул. Чулымская,2	35.000	15.000	1
1872	Гамидова Светлана Борисовна	Магазин	632610, НСО, Коченевский р-нс.Новомихайловка, ул. Центральная, д.13 кв.1	10.600	5.000	1
1873	Миненков Виктор Дмитриевич	Магазин	632610, НСО, Коченевский р-н с. Новомихайловка, ул.Советская, 49-1	14.000	7.000	1
1874						
1875	Ляпина Зинаида Николаевна	магазин "Рябинка"	633340, НСО, Болотнинский район, г.Болотное, ул.Московская,34	0.000	10.000	1
1876	Харламова Елена Федосеевна	магазин "Электропарк"	633340, НСО, Болотнинский район, г.Болотное, ул.50 лет Октября,3а	0.000	177.000	8
1877						
1878	ООО "Выртос"	Магазин	632632, 632610, НСО, Коченевский р-н с. Шагалово, ул. Центральная, 9	12.000	0.000	2
1879		Магазин "Снежинка"	632632, 632610, НСО, Коченевский р-н с. Шагалово, ул. Советская, 6	30.000	10.000	2
1880	Тартасское	Магазин ЗАО "Тартасское"	632246, НСО, Венгеровский р-н, с.Заречье, ул.Советская,12а	30.000	9.000	2
1881		Магазин ЗАО "Тартасское"	632250, НСО, Венгеровский р-н, д.Чаргары, ул.Центральная,1	10.000	2.100	1
1882	"Рощинское"	Магазин № 1	632956,НСО,Здвинский р-н,с Верх-Каргат, ул. Школьная,1	50.400	21.600	2
1883		Магазин № 2	632950,НСО,Здвинский р-н, п. Бережки, ул. Береговая,10	10.500	4.500	1
1884		Магазин № 3	632955,НСО,Здвинский р-н, п. Березовка, ул. Центральная,11	72.800	31.200	3
1885		Магазин № 4	632955,НСО, Здвинский р-н, с. Новощербаки, ул. Центральная,16	29.400	12.600	1
1886		Магазин № 5	632978,НСО,Здвинский р-н, с.Хапово, ул.Ленина,8	45.500	19.500	1
1887		Магазин № 6	632957,НСО,Здвинский р-н,с. Старогорносталево, ул.Харьковская,14	14.000	6.000	1
1888	Брагина Валентина Михайловна	Павильон "Продукты"	633150, НСО, Мошковский р-н, д.Вороново, ул.Дорожная	21.000	0.000	2
1889	Апарина Валентина Михайловна	магазин	632380, НСО, Куйбышевский район, г. Куйбышев с.Горбуново ул.Советская 69 а	66.400	0.000	2
1890	Мошковское	Магазин №7 "Все для д.а"	633131, НСО, Мошковский р-н, р.п.Мошково, ул.Вокзальная, д.89	0.000	184.800	5
1891	Производственно-	Магазин №16 ТПС	633150, НСО, Мошковский р-н, д.Вороново, ул.Центральная, д.16	10.000	4.000	1
1892	торговое	Магазин №17 ТПС	633159, НСО, Мошковский р-н, д.Бурлиха, ул.Лесная, д.58	20.000	7.400	2
1893	потребительское	Магазин №19 ТПС	633158, НСО, Мошковский р-н, пос.Широкий Яр, ул.Школьная, д.11	80.000	21.000	2
1894	общество	Магазин №23 ТПС	633138, НСО, Мошковский р-н, с.Барлак, ул.Октябрьская, д.10	50.000	25.200	1
1895		Магазин №25 ТПС	633138, НСО, пос.Барлакский, ул.Лесная, д.15	30.000	15.000	1
1896		Магазин №22 "Хозтовары"	633121, НСО, Мошковский р-н, с.Сокур, ул.Советская, д.76	0.000	184.800	5
1897		Магазин №28 ТПС	633139, НСО, Мошковский р-н, пос.Смоленский, ул.Победы,д.17	20.000	13.000	1
1898		Магазин №37 ТПС	633142, НСО, Мошковский р-н, с.Новый Порос, ул.Школьная, д.3	70.000	26.200	2
1899		Магазин №39 ТПС	633144, НСО, Мошковский р-н, д.Кузнецовка, ул.Садовая, д.21	90.000	59.200	3
1900		Магазин №41 ТПС	633156, НСО, Мошковский р-н, д.Сарачевка, ул.Передня, д.43	60.000	23.500	2
1901		Магазин №18 "Промтовары"	633157, НСО, Мошковский р-н, пос.Радуга, ул.Ключевская	0.000	140.000	2
1902		Магазин №42 ТПС	633155, НСО, Мошковский р-н, д.Умрева, ул.Восточная, д.21	30.000	12.900	2
1903	"Центральное"	Магазин № 1	632951,НСО,Здвинский р-н, Здвинск, ул. Советская,11	21.000	9.000	2
1904		Магазин № 2	632951,НСО,Здвинский р-н, с.Здвинск,Ул.Здвинского,35	62.000	26.000	4
1905		Магазин № 3	632951,НСО,Здвинский р-н, с.Здвинск, ул. Транспортная,36	8.400	3.600	1
1906		Магазин № 7	632950,НСО,Здвинский р-н,с. Чича, ул. Утюпина,19	18.900	8.100	1
1907		Магазин № 5	632951,НСО, Здвинский р-н, с.Здвинск, ул. Мира,20	0.000	28.500	1
1908		Магазин № 6	632951,НСО, Здвинский р-н, Здвинск, ул. Мира,20	0.000	28.500	2
1909	Щербакова Антонида	магазин "Тоника"	632956,НСО,Здвинский р-н, с. Верх-Каргат, ул. Центральная,3а	0.000	10.700	1
1910	Владимировна	Магазин "Оазис"	632956, НСО, Здвинский р-н, с.Верх-Каргат,ул.Центральная,3б	18.300	7.850	3
1911	Пчелкина Людмила Викторовна	магазин "Яшма"	632580, НСО,Здвинский р-н, с.Верх-Каргат,ул.Центральная, 3А	20.300	8.700	2
1912	Бакмаева Лилия	магазин	632380, НСО, Куйбышевский район, г. Куйбышев ул.Молодежная 1	82.300	0.000	1
1913	Ярославовна	магазин	632380, НСО, Куйбышевский район, г. Куйбышев квартал 10 д. 3	0.000	26.000	1
1914		магазин	632380, НСО, Куйбышевский район, г. Куйбышев квартал 1 д. 12	0.000	29.500	1
1915	Хлюстов Сергей	магазин"Чайка-1"	632956, НСО,Здвинский р-н, с. Верх-Каргат,ул. Центральная,3 А	30.500	30.500	4
1916	Иванович	магазин "Чайка"	632965, НСО,Здвинский р-н, с. Старогорносталево, ул. Томская,4	30.000	30.000	2
1917	Потребительское	Магазин №8 "Мебель"	633131, НСО, Мошковский р-н, р.п.Мошково, ул.Вокзальная, д.93	0.000	410.500	3
1918	общество "Промторг"	Магазин №46 ТПС	633152, НСО, Мошковский р-н, с.Елтышево, ул.Центральная, д.9	30.000	16.000	2
1919	Мошковского ПТПО	Магазин №47 ТПС	633153, НСО, Мошковский р-н, д.Глядень, ул.Центральная, д.30	60.000	24.600	1
1920		Магазин №48 ТПС	633153, НСО, Мошковский р-н, с.Кайлы, ул.Советская, д.17	20.000	18.300	1
1921		магазин №50 ТПС	633128, НСО, Мошковский р-н, с.Томилово, ул.Мира, д.15	20.000	10.000	1
1922		Магазин №30 ТПС	633126, НСО, Мошковский р-н, с.Сарапулка, ул.Центральная, д.2	150.000	54.400	7
1923		Магазин №6 "Промтовары"	633131, НСО,Мошковский р-н, р.п.Мошково, ул.Вокзальная, д.93	0.000	362.300	3
1924	ООО Торговый	магазин	633450, НСО, Тогучинский р-н, ул.Элеваторная.7	84.500	0.000	6
1925	д."Объединенные	киоск	633450, НСО, Тогучинский р-н,ул.Комсомольская	6.000	0.000	2
1926	Убинское р-нное	магазин	632520, НСО, Убинский р-н, с. Новодубровское, ул.Центральная, 45	0.000	0.000	1
1927	потребительское	магазин	632520, НСО, Убинский р-н, д.Гандичи, ул.Озерная, 14	0.000	0.000	1
1928	общество	Магазин	632520, НСО, Убинский р-н, с.Владимировское, ул.Школьная,4	107.000	107.000	2
1929		магазин	НСО,Убинский р-н, с. Черный мыс, ул.Руднева, 32	0.000	0.000	3
1930		магазин	632520, НСО, Убинский р-н, д.Пешково, ул.Центральная, 19	0.000	0.000	1
1931		магазин	632520, НСО, Убинский р-н, с.Крещенское, ул.Центральная, 59	0.000	0.000	3
1932		Магазин	632520, НСО, Убинский р-н, с.Александро-Невское	0.000	0.000	4
1933		Магазин	632520, НСО, Убинский р-н, с.Ермолаевка	0.000	0.000	1
1934		магазин	632520, НСО, Убинский р-н, с.Новоселово, ул.Больничная, 1а	0.000	0.000	2
1935		магазин	632520, НСО, Убинский р-н, с.Кожурла, ул.Гагарина, 25а	0.000	0.000	5
1936		магазин	632520, НСО, Убинский р-н, д.Асенкритово, ул.Центральная,37	0.000	0.000	1
1937		магазин	632520, НСО, Убинский р-н, с.Кундран, ул.Рабочая, 17	0.000	0.000	1
1938		магазин	632520, НСО, Убинский р-н, с.Кундран, ул.Сибирская, 2	0.000	0.000	1
1939		Магазин	632520, НСО, Убинский р-н, с.Орловское, ул.Центральная, 23а	0.000	0.000	3
1940		магазин	632520, НСО, Убинский р-н, п.Белолебяжий, ул.Рабочая,2	0.000	0.000	1

№ п/п	Наименование организации / индивидуальный предприниматель	Наименование торгового объекта	Фактический адрес 31	Площадь торгового объекта, кв.м		Средняя численность работников торгового объекта, чел.
				для продажи продо-вольственных товаров	для продажи непродо-вольственных товаров	
1	2	3	4	5	6	7
1941		магазин	632520, НСО, Убинский р-н, д.Кириловка, ул.Широкая,20	0.000	0.000	1
1942		магазин	632520, НСО, Убинский р-н, с. Круглоозерное, ул.Центральная,87	0.000	0.000	5
1943		магазин	632520, НСО, Убинский р-н, с. Круглоозерное	0.000	0.000	3
1944		магазин	632520, НСО, Убинский р-н, п.Суходолье, ул.Центральная,1	0.000	0.000	2
1945		магазин	632520, НСО, Убинский р-н, с. Новогандичево, ул.Центральная, 17	0.000	0.000	3
1946		магазин "Промтовары"	632520, НСО, Убинский р-н, с Раисино, ул.Кирова, 71а	0.000	0.000	2
1947		магазин "Продукты"	632520, НСО, Убинский р-н, с Раисино, ул.Кирова, 71а	0.000	0.000	3
1948		Магазин "Продукты"	632520, НСО, Убинский р-н, с.Убинское, ул.Ленина, 40	0.000	0.000	1
1949		магазин "Продукты"	632520, НСО, Убинский р-н, с.Убинское, ул.Майская, 14	0.000	0.000	1
1950		Магазин "Продукты"	632520, НСО, Убинский р-н, с.Убинское, ул.Пролетарская, 123	0.000	0.000	3
1951		магазин "Продукты"	632520, НСО, Убинский р-н, с.Убинское, ул.Степная, 13	0.000	0.000	2
1952		Магазин "Продукты"	632520, НСО, Убинский р-н, с.Убинское, ул.Ленина, 15б	0.000	0.000	1
1953		Магазин "Продукты"	632520, НСО, Убинский р-н, с.Убинское, ул. Луговая,5	0.000	0.000	1
1954		магазин "Продукты"	632520, НСО, Убинский р-н, с. Убинское, ул.Ломоносова, 1	0.000	0.000	1
1955		Магазин	632520, НСО, Убинский р-н, с.Борисоглебка, ул.им.Андреева, 33 кв.2	0.000	0.000	3
1956						
1957	Госман Наталья Николаевна	Павильон	632610, НСО, Коченевский р-н с. Поваренка, ул. Школьная, 21, 1	16.000	0.000	1
1958	Фролова Светлана Федоровна	Павильон	632610, НСО, Коченевский р-н с. Поваренка, ул. Молодежная, д.14 а	21.000	0.000	1
1959	Косачева Татьяна Геннадьевна	Павильон	632610, НСО, Коченевский р-н с. Поваренка, ул. Центральная, 24	11.000	0.000	1
1960	Артюхова Ольга Владимировна	Павильон	632610, НСО, Коченевский р-н с. Поваренка, ул. Дачная, 5	7.000	3.000	1
1961	Самочернов Михаил Александрович	Павильон	632610, НСО, Коченевский р-н с. Поваренка, ул. Солнечная, д.1/1	8.000	4.500	1
1962	ООО "Альян"	ООО "Альянс"	НСО, Новосибирский р-н, п. Голубой залив, ул. Лесная, 7	0.000	135.400	5
1963		Магазин "У Шурика"	632610, НСО, Коченевский р-н с. Поваренка, ул. Школьная, 16	28.000	15.000	4
1964	Цыбизов Иван Владимирович	Киоск	632610, НСО, Коченевский р-н с. Поваренка, ул. Центральная, 23	10.000	0.000	1
1965	Севостьянов Николай Анатольевич	Киоск	632610, НСО, Коченевский р-н с. Крутологово, ул.Школьная ,1а	8.300	0.000	1
1966	Капустин Иван Иванович	Киоск	632633, 632610, НСО, Коченевский р-н д. Вахрушево, ул. Новая, 12	13.500	0.000	1
1967		Киоск	632610, НСО, Коченевский р-н с. Крутологово, ул. Новая, д.2/1	10.000	0.000	1
1968	Сибирь	магазин "Сибирь"	632380, НСО, Куйбышевский район, г. Куйбышев квартал 10 д. 6 в	140.800	0.000	5
1969	Рухуллаев Захид Гейбат оглы	магазин	632380, НСО, Куйбышевский район, г. Куйбышев ул.Краскома 12	5.000	0.000	1
1970		магазин	632380, НСО, Куйбышевский район, г. Куйбышев ул.Первомайская площадь 19	38.000	0.000	1
1971		магазин	632380, НСО, Куйбышевский район, г. Куйбышев ул Володарского	15.000	0.000	3
1972		магазин "Валентина"	632380, НСО, Куйбышевский район, г. Куйбышев с.Абрамово ул.Кооперативная 2б	50.000	10.000	1
1973	ООО "Трейд мастер"	Магазин "Трейд-мастер"	630063 630000, г. Новосибирск ул.Кирова, д.317	60.000	0.000	9
1974		Отдел "Суджи"	630000, г. Новосибирск ул.Никитина,62 к.1	10.000	0.000	2
1975	Панкова Лариса Александровна	Павильон "Автотовары"	630000, г. Новосибирск ул.Выборная	0.000	170.000	2
1976	ООО "Исток"	магазин	632380, НСО, Куйбышевский район, г. Куйбышев ул.Энгельса 91	62.000	0.000	26
1977		магазин	632380, НСО, Куйбышевский район, г. Куйбышев ул.Энгельса 95	15.000	0.000	1
1978	Носков Андрей Михайлович	магазин "Колос"	633623, НСО, Сузунский р-он, р.п. Сузун, ул. Пролетарская, 65	50.000	8.000	4
1979	ООО "Обелиск"	ООО "Обелиск"	НСО, Новосибирский р-н, с. Барышево, ул. Тельмана, 18	0.000	8.000	5
1980	ООО "Сфинкс"	ООО "Сфинкс"	НСО, Новосибирский р-н, ст. Мочище, ул. Линейная	25.000	0.000	5
1981	ООО "Иня плюс"	магазин "Продукты"	630091, 630000, г. Новосибирск, Центральный р-н, ул. Советская, д. 58	334.000	0.000	18
1982	Загладо Людмила Петровна	Магазин "Виктория"	632254, НСО, Венгеровский р-н, с.Воробьево, ул.Центральная,20а	25.000	5.000	2
1983	Проценко	ООО "Проценко"	НСО, Новосибирский р-н, с. Раздольное, ул. Ленина, 14а	47.400	0.000	4
1984		ООО "Проценко"	НСО, Новосибирский р-н, с. Раздольное, ул. Строителей, 27а	170.500	0.000	3
1985	Зебина Светлана Владимировна	магазин	632380, НСО, Куйбышевский район, г. Куйбышев с.Гжатск ул.Центральная 14 кв.2	22.300	0.000	2
1986	Евдокимова Юлия Евгеньевна	магазин автозапчасти	632380, НСО, Куйбышевский район, г. Куйбышев	23.000	0.000	1
1987	Кологреев Александр Алексеевич	Магазин	632610, НСО, Коченевский р-н с. Федосиха, ул. Орловская, 32	38.000	8.000	3
1988	Базилова Татьяна Николаевна	Магазин "Татьяна"	632610, НСО, Коченевский р-н с. Федосиха, ул. Клубная, д.9	30.000	0.000	1
1989	Клюев Алексей Михайлович	Магазин "Дружба"	632610, НСО, Коченевский р-н с. Федосиха, ул. Клубная, 12	7.000	18.000	2
1990	Кодина Елена Ефимовна	Магазин "Хороший"	632610, НСО, Коченевский р-н с. Федосиха, ул. Клубная, 12	0.000	15.000	1
1991	Черкашина Галина Васильевна	Магазин Книги	632491, НСО, Кочковский р-н с.Кочки ул.Революционная,14б	0.000	0.000	1
1992	Абашина Наталья Ивановна	ИП Абашина Н.И.	632491, НСО, Кочковский р-н с.Кочки ул.Лахина	0.000	0.000	1
1993	Цветкова Татьяна Ивановна	Отдел	633102, г. Обь, ул. Вокзальная 31 А	10.000	0.000	1
1994	Могилина Нина Николаевна	ИП Могилина Н.Н.	632491, НСО, Кочковский р-н с.Кочки ул.некрасова,3	0.000	0.000	1
1995		ИП Могилина Н.Н.	632491, НСО, Кочковский р-н с.Кочки ул.Некрасова, 3	0.000	0.000	1
1996	Феоктистова Оксана	киоск	633102, г. Обь, пос. Геодезия, ул.Геодезическая у д.а №60	8.400	0.000	3
1997	Владимировна	киоск	633102, г. Обь, пер. Вокзальный 20	15.000	0.000	3
1998		Продуктовый магазин "У Ксюши"	633102, г. Обь, пер. Вокзальный 20	15.000	0.000	3
1999	Гольтман Галина Николаевна	Магазин	632641, 632610, НСО, Коченевский р-н п.Мирный, ул. Приозерная, 2	25.000	0.000	1
2000	Тодышева Лариса Александровна	отдел	633102, г. Обь, ул. Вокзальная,31 А	10.000	0.000	1
2001	Юртаева Наталья Викторовна	Магазин "Мираж"	632570, НСО,Чулымский р-н,п.Васильевский,ул. Лесная, 37	15.000	15.000	1

№ п/п	Наименование организации / индивидуальный предприниматель	Наименование торгового объекта	Фактический адрес 32	Площадь торгового объекта, кв.м		Средняя численность работников торгового объекта, чел.
				для продажи продо-вольственных товаров	для продажи непродо-вольственных товаров	
1	2	3	4	5	6	7
2002						
2003						
2004						
2005	Островская Марина Яковлевна	киоск остановочный	633102, г. Обь, ул. Новая, около д.а 2 (остановка Детская поликлиника)	0.000	0.000	3
2006		остановочный киоск	633102, г. Обь, ул. Строительная (остановка Больница)	0.000	0.000	3
2007		киоск остановочный	633102, г. Обь, ул.ЖКО Аэропорта около д.а 24 (остановка ГВФ)	0.000	0.000	3
2008		Павильон	633102, г. Обь, ул.ЖКО Аэропорта около д.24 (остановка ГВФ)	18.240	0.000	1
2009		Павильон	633102, г. Обь, ул. Строительная (остановка Больница)	14.190	0.000	1
2010	Фокина Елена Васильевна	Магазин	632641, 632610, НСО, Коченевский р-н п. Мирный, ул. Культурная, д.12 кв.2	24.000	0.000	1
2011	Арефьева Наталья Васильевна	Объект мелкорозничной торговли	632240, НСО, Венгеровский р-н, с.Венгерово, ул.Ленина, 64	0.000	7.500	1
2012		Магазин "Еврокомфорт"	632122,НСО,г.Татарск,пер.Кооперативный,д.6	0.000	20.000	1
2013	Епанчинцева Светлана Анатольевна	Магазин "Надежда"	632582, НСО,Чулымский р-н,п.Михайловский,ул.Центральная,д.1	8.000	3.500	1
2014	Солодкова Лариса Григорьевна	Объект мелкорозничной торговли	632240, НСО, Венгеровский р-н, с.Венгерово, ул. Воровского,74а	0.000	4.000	1
2015	Федина Ольга Владимировна	Павильон	632641, 632610, НСО, Коченевский р-н п. Дружный, ул. Полевая, 4	8.000	0.000	1
2016	Литуева Надежда Николаевна	ИП Литуева Н.Н.	632240, НСО, Венгеровский р-н, с.Венгерово, ул.Воровского, 74а	0.000	6.000	1
2017	Кудряшова Вера Викторовна	Киоск	632641, 632610, НСО, Коченевский р-н п. Дружный, ул. Центральная, 2а	12.000	0.000	1
2018	Матерова Тамара Васильевна	Объект мелкорозничной торговли	632240, НСО, Венгеровский р-н, с.Венгерово, ул.Ленина,64	0.000	4.000	1
2019	Бондаренко Людмила Николаевна	Магазин	632610, НСО, Коченевский р-н с. Целинное, ул. Школьная, 25/2	11.000	5.000	1
2020	Пузырев Владимир Анатольевич	Магазин	632653, 632610, НСО, Коченевский р-н с. Целинное, ул.Школьная, 28/1	7.000	3.000	1
2021	Черниговская Светлана Петровна	Объект мелкорозничной торговли	632240, НСО, Венгеровский р-н, с.Венгерово, ул.Воровского, 74 а	0.000	8.000	1
2022	Атаманов Александр Алексеевич	Строительные товары	632491, НСО, Кочковский р-н с.Кочки ул.Советская	0.000	0.000	2
2023	Светлана	Магазин ООО "Светлана"	632610, НСО, Коченевский р-н с. Целинное, ул. Школьная, 8	18.000	8.000	1
2024		Магазин ООО "Светлана"	632610, НСО, Коченевский р-н с. Целинное, ул.Центральная, 8	40.000	15.000	3
2025		Магазин ООО "Светлана"	632610, НСО, Коченевский р-н п. Майский, ул. Клубная, 22	35.000	15.000	1
2026		Магазин ООО "Светлана"	633562, 632610, НСО, Коченевский р-н п. Маслово, ул. Центральная, 9	23.000	10.000	1
2027		Павильон	632610, НСО, Коченевский р-н с. Целинное, ул. Молодежная, 14а	18.000	10.000	1
2028		Магазин ООО "Светлана"	632610, НСО, Коченевский р-н п. Малореченка, ул. школьная, 17	39.000	10.000	1
2029	Казакевич Маргарита Степановна	Объект мелкорозничной торговли	632240, НСО, Венгеровский р-н, с.Венгерово, ул. Воровского, 74 а	0.000	6.500	1
2030	Михайлов Алексей Васильевич	Объект мелкорозничной торговли	632240, НСО, Венгеровский р-н, с.Венгерово, ул.Пушкина,45	0.000	8.000	1
2031	Казакова Людмила Геннадьевна	ИП Казакова Л.Г.	632491, НСО, Кочковский р-н с.Кочки ул.Лахина	0.000	0.000	1
2032	Бабичев Сергей Иванович	Объект мелкорозничной торговли	632240, НСО, Венгеровский р-н, с.Венгерово, ул.Воровского, 74а	0.000	10.000	1
2033	Яковлева Мария Геннадьевна	магазин	НСО Кочковский р-н с.Кочки ул.Лахина	0.000	25.000	2
2034	Матвеев Сергей Васильевич	Объект мелкорозничной торговли	632240, НСО, Венгеровский р-н, с.Венгерово, ул.Воровского, 74а	0.000	4.000	1
2035	Кононова Жанна Владимировна	магазин	НСО, Новосибирский р-н, с. Ярково, ул. Лесная, 31	54.000	0.000	3
2036	Голубева Светлана Борисовна	Объект мелкорозничной торговли	632240, НСО, Венгеровский р-н, с.Венгерово, ул.Воровского,74 а	0.000	8.000	1
2037	Соболева Елена Петровна	магазин "Елена"	633102, г. Обь, Военный г.ок 123/1	35.000	0.000	1
2038	Бутакова Надежда Викторовна	Объект мелкорозничной торговли	632240, НСО, Венгеровский р-н, с.Венгерово, ул.Ленина, 64	0.000	4.500	1
2039	Матарадзе Гиа Гивиевич	магазин "Мария-ТА"	НСО, Здвинский райо, с. Верх-Каргат, ул. Саратовская,10	35.500	35.500	2
2040		магазин "Сибирь"	НСО, Здвинский р-н, с. Старогорносталево, ул. Саратовская,3	54.650	54.650	3
2041	Юрченко Татьяна Николаевна	Объект мелкорозничной торговли	632240, НСО, Венгеровский р-н, с.Венгерово, ул.Воровского, 74а	0.000	6.000	1
2042	Синельников Виктор	магазин "Октябрьский"	633102, г. Обь, ул.Октябрьская у д.а №6	20.000	0.000	1
2043	Алексеевич	магазин "Продукты"	633102, г. Обь, ул.ЖКО Аэропорта, магазин у д.а 16	30.300	0.000	1
2044	Рудольф Татьяна Владимировна	Магазин "Малахит"	632324, НСО Барабинский р-н д. Казанцево ул. Озерная 37а	32.000	6.000	1
2045	Иваненко Владимир Павлович	Пиво- рыба	632491, НСО, Кочковский р-н с.Кочки ул.Некрасова,7	0.000	0.000	5
2046	Бойко Ольга	Киоск	632610, НСО, Коченевский р-н п. Майский, ул. Новая, 4/1	20.000	0.000	1
2047	Владимировна	Магазин Алькор	632491, НСО, Кочковский р-н с.Жуланка	0.000	0.000	3
2048	Кошляк Ольга	Продукты	632491, НСО, Кочковский р-н с.Решеты ул.Комарова,17	0.000	0.000	2
2049	Михайловна	Продукты	632491, НСО, Кочковский р-н с.Кочки ул.Транспортная, 20	0.000	0.000	2
2050	ООО "СибТрэвэл"	салон	630099, 630000, г. Новосибирск, Центральный р-н, ул. Военная, д. 5	0.000	29.830	3
2051	Радченко Андрей Анатольевич	магазин "Мечта"	632951,НСО, Здвинский р-н, с. Здвинск, ул. Ленина,57	12.700	5.500	3
2052	ООО "Торговый д.	магазин "Ива"	632901, НСО,Краснозерский р-н,п.Кайг.ский,ул.Центральная,1а	16.000	16.000	3
2053	Оптима плюс"	магазин "Ива"	632901, НСО,Краснозерский р-н,с.Колыбелька,ул.Центральная,38а	19.000	19.000	2
2054		магазин "Ива"	632901, НСО,Краснозерский р-н,с.Колыбелька,ул.Садовая, 6м. на юго-запад от д.№ 10	12.000	12.000	2
2055		магазин "Ива"	632901, НСО,Краснозерский р-н,р.п.Краснозерское,ул.Чкалова,41 а	15.000	15.000	3
2056		магазин "Ива"	632901, НСО,Краснозерский р-н,с.Нижне-Черемошное,ул.Октябрьская,47	18.000	18.000	3
2057		магазин "Ива"	632901, НСО,Краснозерский р-н,р.п.Краснозерское,ул.Полевая, 30 м на юго-запад от д.№ 26	12.000	12.000	2
2058		магазин "Ива"	632901, НСО,Краснозерский р-н,р.п.Краснозерское,ул.Ленина,106 б	32.000	32.000	4
2059		магазин "Ива"	632901, НСО,Краснозерский р-н,р.п.Краснозерское,ул.Советская,69а	44.500	44.500	6
2060		магазин "Ива"	632901, НСО,Краснозерский р-н,р.п.Краснозерское,ул.Ленина,65	37.500	37.500	5

№ п/п	Наименование организации / индивидуальный предприниматель	Наименование торгового объекта	Фактический адрес 33	Площадь торгового объекта, кв.м		Средняя численность работников торгового объекта, чел.
				для продажи продо-вольственных товаров	для продажи непродо-вольственных товаров	
1	2	3	4	5	6	7
2061		магазин "Ива"	632901, НСО,Краснозерский р-н,р.п.Краснозерское,ул.Ленина,52	63.500	63.500	5
2062		магазин "Ива"	632901, НСО,Краснозерский р-н,р.п.Краснозерское,ул.Ленина,22 В/2	63.000	63.000	6
2063		магазин "Ива"	632901, НСО,Краснозерский р-н,р.п.Краснозерское,ул.Лесхозовская,9а	26.500	26.500	4
2064	ООО "Куйбышевсельстройсервис"	магазин	632380, НСО, Куйбышевский район, г. Куйбышев п.Заречный ул.Центральная 17	30.000	0.000	2
2065		магазин	632380, НСО, Куйбышевский район, г. Куйбышев с.Абрамово ул.Центральная 8 а	0.000	27.000	3
2066		магазин	632380, НСО, Куйбышевский район, с.Помельцево ул.Центральная 29 а	30.000	0.000	1
2067		магазин	632380, НСО, Куйбышевский район, г. Куйбышев с.АУЛ-БЕРГУЛЬ	28.000	0.000	2
2068		торговый павильон	НСО Куйбышевский раон с.Кондусла	15.000	0.000	2
2069		павильон	632380, НСО, Куйбышевский район, г. Куйбышев ул.Коммунистическая	29.000	0.000	2
2070	Агрострой	магазин	632380, НСО, Куйбышевский район, г. Куйбышев с.Абрамово ул.Береговая 37а	30.000	0.000	2
2071		хлебный киоск	632380, НСО, Куйбышевский район, г. Куйбышев Муниципальный рынок	6.000	0.000	2
2072	ООО "Амальтея"	магазин	630099, 630000, г. Новосибирск, Центральный р-н, ул. Военная, д. 5	0.000	316.400	7
2073	ООО "Сибирь Лайн"	магазин	630099, 630000, г. Новосибирск, Центральный р-н, Красный проспект, д. 17	0.000	305.700	20
2074	ИП Тишечко Елена Дмитриевна	магазин "Мастер"	632080, НСО, Северный р-н, село Северное, ул.Радищева, 14	0.000	40.000	1
2075	Шевченко Геннадий Иванович	магазин "Комфорт"	632901, НСО,Краснозерский р-н,р.п.Краснозерское,ул.Октябрьская,7"б"	0.000	117.000	3
2076		магазин "Витязь"	632901, НСО,Краснозерский р-н,р.п.Краснозерское,ул.Кирова,33 "а"	14.500	14.500	3
2077		магазин "Витязь"	632901, НСО,Краснозерский р-н,р.п.Краснозерское,ул.Октябрьская,11	43.000	43.000	3
2078		магазин "Витязь"	632901, НСО,Краснозерский р-н,с.Колыбелька,ул.Центральная,14	18.500	18.500	3
2079		магазин "Витязь"	632901, НСО,Краснозерский р-н,с.Веселовское,ул.Ленина,18	15.500	15.500	2
2080		магазин "Витязь"	632901, НСО,Краснозерский р-н,с.Лобино,ул.Москва,1	21.000	21.000	2
2081		магазин "Витязь"	632901, НСО,Краснозерский р-н,с.Половинное,ул.Центральная,28	8.500	8.500	2
2082		магазин "Витязь"	632901, НСО,Краснозерский р-н,с.Мохнатый Лог,ул.Молодёжная,4	28.000	28.000	2
2083		магазин "Витязь"	632901, НСО,Краснозерский р-н,ул.Сибирская,2 а	8.000	8.000	1
2084		магазин "Витязь"	632901, НСО,Краснозерский р-н,р.п.Краснозерское,ул.Сибирская,2 а	8.000	8.000	1
2085	ООО "Золушка"	ООО "Золушка"	НСО, Новосибирский р-н, с. Ярково, ул. Береговая, 41а	60.000	0.000	4
2086	ООО "Полюс"	ООО "Полюс"	Новосибирская, область, Новосибирский р-н МО Толмачевский с/с СТ "Полет" ул. 302а	64.500	0.000	1
2087	ООО "Кобос"	ООО "Кобос"	Новосирская область, Новосибирский р-н, с.Ярково, ул.Лесная,31	60.000	0.000	1
2088	ООО "Роза"	ООО "Роза"	Новосибирский р-н, Раздольненский с/совет, с. Раздольное, ул. Ленина, 7а	110.400	0.000	2
2089	ООО "Наташа"	ООО "Наташа"	НСО, Новосибирский р-н, с. Сенчанка, ул. Зеленая, 34 а	105.700	0.000	1
2090	ООО "Водолей"	ООО "Водолей"	НСО, Новосибирский р-н, с. Ярково, ул. Подгорбунского, 6б	60.000	0.000	3
2091	Сергеева Любовь Кузьминична	ИП Сергеева	НСО, Новосибирский р-н, с. Ярково, ул. Советская, 56	20.000	0.000	1
2092	Бубович Марина Николаевна	Ип Бубович	НСО, Новосибирский р-н, с. Ярково, ул. Подгорбунского, 6б	81.000	0.000	4
2093	ООО "ТИР"	ООО "ТИР"	НСО, Новосибирский р-н, с.Ярково, ул. Подгорбунского, 6а	58.000	0.000	7
2094	Шкребнева Елена Владимировна	магазин "Барс"	632951, НСО, Здвинский р-н, .Здвинск, ул.Транспортная,36/19	19.000	8.200	2
2095		ИП Чалина	НСО, Новосибирский р-н, ст. Мочище, ул. Линейная, 66а	0.000	112.000	2
2096	ООО "Изобилие"	магазин "Для Вас"	НСО, Новосибирский р-н, ст. Мочище, ул. Линейная. 59/1	50.000	0.000	2
2097		магазин "Смешанные товары"	633137, НСО, Мошковский р-н, с. Локти, ул. Первомайская, д.33	20.000	5.000	2
2098		магазин	633131, НСО, Мошковский р-н, с. Сокур, ул. Советская, д. 51	20.000	5.000	3
2099	Витман Ирина	магазин	633535, НСО, Новосибирский р-н, ст. Мочище, ул. Линейная, д. 51/3	0.000	85.000	5
2100	Эрнестовна	лоток	630535, НСО, Новосибирский р-н, ст. Мочище, ул. Линейная №51/3	0.000	10.000	1
2101	ООО "Лутовское"	ООО "Лутовское"	630535, НСО, Новосибирский р-н, ст. Мочище, ул. Линейная, 64в	50.000	0.000	3
2102	Аванта	ООО "Аванта"	НСО, Новосибирский р-н, п. Садовый, ул. Совхозная, 9	41.600	0.000	9
2103	Ниязбекова Инкар Карымовна	Магазин	632843 НСО Карасукский район, п.Поповка ул.Советская,6-2	7.500	6.000	1
2104	Быханова Александра Илиевна	ИП Быханова	НСО, Новосибирский р-н, п. Садовый, ул. Садовая, 32, кв. 2	15.000	0.000	1
2105	ООО "Боровское"	ООО "Боровское"	НСО, Новосибирский р-н, с. Боровое, ул. Ленина, 30 А	182.200	0.000	7
2106		ООО "Боровское"	НСО, Новосибирский р-н, с. Береговое, ул. Центральная, 39	89.600	0.000	3
2107		ООО "Боровское"	НСО, Новосибирский р-н, с. Прогресс, ул. Коммунаров, 22/1	198.100	0.000	1
2108		ООО "Боровское"	НСО, Новосибирский р-н, с. Боровое, ул. Ленина, 31	0.000	60.000	2
2109	ООО "Меркурий"	ООО "Меркурий"	НСО, Новосибирский р-н, с. Плотниково, ул. Трактовая, 11	105.000	0.000	10
2110	ООО"Нива"	ООО "Нива"	НСО, Новосибирский р-н, с.Пдотниково, ул.Центральная,47а	37.200	0.000	3
2111	ООО "Исток"	ООО "Исток"	НСО, Новосибирский р-н, с. Ленинское, Школьная, 3а	42.500	0.000	5
2112	Шичкина Елена Владимировна	Ип Шичкина	НСО, Новосибирский р-н, с. Ленинское, ул. Ленина, 55	0.000	29.000	3
2113	Азаров Антон Юрьевич	ИП Азаров	НСО, Новосибирский р-н, с. Ленинское, ул. Молодежная, 4/1	25.000	0.000	3
2114	ООО "Точка"	ООО "Точка"	НСО, Новосибирский р-н, ст. Мочище, ул. Линейная, 51/1	57.400	0.000	8
2115	ООО "Рассвет"	ООО "Рассвет"	НСО, Новосибирский р-н, ст. Мочище, ул. Линейная, 51/4	40.000	0.000	2
2116	Черткова Оксана Александровна	Ип Черткова О.А.	НСО, Новосибирский р-н, ст. Мочище, ул.Космонавтов, 5	0.000	20.000	1
2117	ООО "Созвездие"	кафе "Под часами"	632380, НСО, Куйбышевский район, г. Куйбышев ул.Новосибирская 1	148.000	0.000	6
2118	Никитина Людмила Николаевна	магазин "1000 мелочей"	632957,НСО,Здвинский р-н,с. Старогорносталево, ул. Томская,18	0.000	11.600	1
2119	Павленко Александр Васильевич	магазин "Автомир"	632901, НСО,Краснозерский р-н,р.п.Краснозерское,ул.Октябрьская 7 "а"-1	0.000	35.000	1
2120		магазин "Россия"	632901, НСО,Краснозерский р-н,р.п.Краснозерское,ул.Солнечная,1 "Б"	0.000	35.000	1
2121		магазин "Надежда"	632901, НСО,Краснозерский р-н,р.п.краснозерское,ул.Мира 2 "А",помещение 4	0.000	20.000	1
2122	Хмелева Светлана Алексеевна	Магазин "Светлана"	632957,НСО,Здвинский р-н, с. Старогорносталево, ул.,Томская,19	0.000	22.600	1
2123	Конева Вера Петровна	магазин "Ромашка"	632901, НСО,Краснозерский р-н,р.п.Краснозерское,ул.Октябрьская, 7 "В" помещение 3	0.000	46.400	2
2124		магазин "Ромашка"	632901, НСО,Краснозерский р-н,р.п.Краснозерское,ул.Октябрьская,7 "В" помещение 4	0.000	63.000	3
2125	Барабаш Татьяна Анатольевна	магазин "Татьяна"	632901, НСО,Краснозерский р-н,р.п.Краснозерское,ул.Ленина,22 "В"	0.000	30.000	1

№ п/п	Наименование организации / индивидуальный предприниматель	Наименование торгового объекта	Фактический адрес 34	Площадь торгового объекта, кв.м		Средняя численность работников торгового объекта, чел.
				для продажи продо-вольственных товаров	для продажи непродо-вольственных товаров	
1	2	3	4	5	6	7
2126	ООО "Сибирские Закрома"	магазин "д.овёнок"	632901, НСО,Краснозерский р-н,с.Половинное,ул.Центральная,15 "А"	15.000	15.000	2
2127	А-медиа	магазин "Компашка"	632901, НСО,Краснозерский р-н,р.п.Краснозерское,ул.Чкалова,1	0.000	29.000	5
2128	Федякин Александр Сергеевич	магазин "Пиво из кег"	632901, НСО,Краснозерский р-н,р.п.Краснозерское,ул.Тракторная,3	10.000	0.000	2
2129	Назарова Зинаида Алексеевна	магазин "Радость"	632901, НСО,Краснозерский р-н,р.п.Краснозерское,ул.Чкалова 1"Б"	0.000	16.000	1
2130	Гец Инна Михайловна	магазин "Подарки,севениры"	632901, НСО,Краснозерский р-н,р.п.Краснозерское,ул.Чкалова,1 "Б"	0.000	12.000	1
2131	Трифонов Николай Ивановис	магазин "Малахит"	632901, НСО,Краснозерский р-н,с.Петропавловка,ул.Самарская,16	20.000	20.000	1
2132	Кроттер Нина Александровна	магазин "Май"	632901, НСО,Краснозерский р-н,с.Зубково,ул.Центральная,67	64.000	64.000	2
2133		магазин "Май"	632901, НСО,Краснозерский р-н,с.Зубково,ул.Новая,19	18.000	18.000	2
2134	Карташова Галина Алексеевна	Магазин "Галина"	632610, НСО, Коченевский р-н с. Крутологово, ул. Московская, 14/1	14.000	5.000	2
2135	Клепалов Владимир Николаевич	магазин "Росинка"	632901, НСО,Краснозерский р-н,с.Зубково,ул.Центральная,61 "А"	13.500	13.500	1
2136		Магазин автозапчастей «АвтоДОК»	632610, НСО, Коченевский р-н р.п. Коченево, ул. Кузнецкая, 91/1	41.000	15.000	3
2137		ООО «Агроснабтехсервис» и ООО «ГомсельмашСибирь»	НСО, Коченевский р-н р.п. Коченево, ул. Промышленная, 13	0.000	0.000	1
2138	Видюк Виктор Михайлович	магазин	632901, НСО,Краснозерский р-н,с.Мохнатый Лог,ул.Калинина,9 а	5.000	5.000	2
2139	Крыгин Иван Иванович	магазин "Алёнушка"	632901, НСО,Краснозерский р-н,с.Аксёниха,ул.Ленина,3	45.000	0.000	2
2140	Матиенко Геннадий Дмитриевич	магазин "Луч"	632901, НСО,Краснозерский р-н,п.Голубинский,ул.Центральная,69	6.200	6.200	2
2141		магазин "Луч"	632901, НСО,Краснозерский р-н,с.Половинное,ул.Станционная,40,помещение 2	13.200	13.200	2
2142		магазин "Тополёк"	632901, НСО,Краснозерский р-н,с.Половинное,ул.Сибирская,15	14.100	14.100	2
2143		магазин "Экспресс"	632901, НСО,Краснозерский р-н,с.Половинное,ул.Центральная,1	24.400	23.500	4
2144	Ордынское райпо	магазин "Товары повседневного спроса"	НСО, Ордынский р-н,д.Новокузьминка, ул. Советская № 25	0.000	30.000	2
2145		магазин "Товары повседневного спроса"	НСО, Ордынский р-н, поселок Шайдуровский, ул. Сибирская № 42	0.000	89.000	4
2146		магазин "Промышленный"	НСО, Ордынский р-н, поселок Петровский, ул. Октябрьская № 57	0.000	78.000	1
2147		магазин "Товары повседневного спроса"	НСО, Ордынский р-н,с.Усть-Луковка, ул. М.Соколовой №8.	0.000	89.000	3
2148		магазин "Продукты"	НСО, Ордынский р-н, поселок Пролетарский, ул. Ленина, №3.	65.000	0.000	3
2149		магазин "Промышленные товары"	НСО, Ордынский р-н, поселок Пролетарский, ул. Ленина №1.	0.000	85.000	2
2150		магазин "Продукты"	НСО, Ордынский р-н,с.В-Ирмень, ул. Кандикова д. 34.	119.000	0.000	1
2151		Промышленный магазин	НСО, Ордынский р-н, с.В-Ирмень, ул. Кандикова № 34.	0.000	148.000	1
2152		магазин "Товары повседневного спроса"	НСО, Ордынский р-н,с.Новопичугово, ул. Школьная № 24.	0.000	137.000	2
2153		магазин "Товары повседневного спроса"	НСО, Ордынский р-н, деревня Плотниково, ул. Пионерская № 6.	0.000	97.400	3
2154		магазин"Товары повседневного спроса"	НСО, Ордынский р-н,поселок Степной, ул. Сазонова №16/1	0.000	41.000	1
2155		магазин "Товары повседневного спроса"	НСО, Ордынский р-н, село Красный Яр, ул. Советская 45/2.	60.000	60.000	1
2156		магазин "Товары повседневного спроса"	НСО, Ордынский р-н,село Верх-Чик, ул. Нефтяников №17.	15.000	20.000	1
2157		магазин "Товары повседневного спроса"	НСО,Ордынский р-н, поселок Бугринская роща, ул. Центральная , №14.	60.000	29.000	4
2158		магазин "Товары повседневного спроса"	НСО, Ордынский р-н, деревня Малоирменка, ул. Центральная,24.	30.000	30.000	2
2159		магазин "Товары повседневного спроса"	НСО, Ордынский р-н, с.Филиппово, ул.Советская 39/3	0.000	75.000	4
2160		магазин "Товары повседневного спроса"	НСО, Ордынский р-н, поселок Борисовский, ул. Борисовская, № 33.	20.000	13.000	1
2161		магазин "Товары повседневного спроса"	НСО, Ордынский р-на, с.Рогалево,ул. Советская, № 23.	0.000	70.000	4
2162		магазин "Товары повседневного спроса"	НСО, Ордынский р-н, с.Верх-Алеус, ул.Зеленая №4.	0.000	80.000	5
2163		Магазин "Товары повседневного спроса"	НСО, Ордынский р-н, д.Устюжанино, ул. Школьная №5.	0.000	135.000	3
2164		магазин "Товары повседневного спроса"	НСО,Ордынский р-н,д.Милованово, ул.Береговая, 50б	0.000	72.000	1
2165		магазин "Товары повседневного спроса"	НСО,Ордынский р-н,с.Чингис, пер.Пролетарский,№2.	0.000	57.000	1
2166		Магазин "Товары повседневного спроса"	НСО, Ордынский р-н, с.Средний Алеус, ул.Партизанская , 75а.	0.000	89.000	3
2167		Мазин "Товары повседневного спроса"	НСО,Ордынский р-н, д.Черемшанка, ул.Степная № 1а.	0.000	49.000	1
2168		магазин "Товары повседневного спроса"	НСО, Ордынский р-н, с. Нижнекаменка, ул.Советская, №78.	50.000	26.300	2
2169		магазин"Товары повседневного спроса"	НСО, Ордынский р-н, д.Усть-Хмелевка,ул.Советская № 34	40.000	32.100	2
2170		магазин "Товары повседнего спроса"	НСО, ордынский р-н, с.Кирза, ул.Красноармеская № 2.	148.000	0.000	7
2171		Магазин "Товары повседневного спроса"	НСО,Ордынский р-н,с.Спирино,ул.Ленина № 70	106.000	0.000	4
2172		магазин "Товары повседневного спроса"	НСО, Ордынский р-н, д.Антоново, ул.Кирилова № 156.	38.000	0.000	1

№ п/п	Наименование организации / индивидуальный предприниматель	Наименование торгового объекта	Фактический адрес 35	Площадь торгового объекта, кв.м		Средняя численность работников торгового объекта, чел.
				для продажи продо-вольственных товаров	для продажи непродо-вольственных товаров	
1	2	3	4	5	6	7
2173		магазин "Товары повседневного спроса"	НСО, Ордынский р-н, с. Спирино,ул.Ленина № 177.	37.900	0.000	4
2174		магазин "Товары повседневного спроса"	НСО,Ордынский р-н,с. Чингис, ул.Советская № 4.	122.000	80.000	3
2175		магазин "Товры повседневного спроса"	НСО. Ордынский р-н, с.Усть-Алеус, ул.Кириллова № 139	20.000	18.000	3
2176		магазин "Хозяйственные товары"	НСО.Ордынский р-н, с.Кирза, ул.Октябрьская № 20.	0.000	38.000	1
2177	Забейворота Сергей Николаевич	магазин "Уют"	632901, НСО,Краснозерский р-н,с.Мохнатый Лог,ул.Молодёжная,19 "А"	12.500	12.500	3
2178	Коваленко Людмила Ивановна	магазин "Людмила"	632901, НСО,Краснозерский р-н,с.Веселовское,ул.Ленина,16	56.000	0.000	2
2179	Деменкова Татьяна Николаевна	магазин "Татьяна"	632901, НСО,Краснозерский р-н,с.Веселовское,ул.Ленина,22	0.000	15.000	1
2180	Чеповая Татьяна Викторовна	магазин "Татьяна"	632901, НСО,Краснозерский р-н,с.Половинное,ул.Строителей,7 "А"	80.000	0.000	2
2181	Хобби Хаус	магазин "Есть идея"	630000, г. Новосибирск, ул. Арбузова, 1/1	0.000	0.000	7
2182		магазин "Есть идея"	630000, г. Новосибирск, пр. Красный, 153	0.000	0.000	6
2183		магазин "Есть идея"	633010, НСО, г. Бердск, ул. Первомайская, 25	0.000	0.000	6
2184		Магазин "Сибирский д. книги"	630049. 630000, г. Новосибирск, Красный проспект,153	0.000	560.000	7
2185	Гуменник Елена Викторовна	магазин "Мечта"	632901, НСО,Краснозерский р-н,с.Половинное,ул.Центральная,3	0.000	37.000	3
2186	Чиженок Людмила Анатольевна	магазин "Ивушка"	632901, НСО,Краснозерский р-н,с.Половинное,ул.Центральная,54	28.000	0.000	2
2187	Пьянзова Валентина Ивановна	Пьянзова Валентина Ивановна	НСО Каргатский р-н с. Безлюдное ул. Березовая 11 кв.2	5.000	0.000	1
2188	Гуменник Светлана Григорьевна	магазин "Мечта"	632901, НСО,Краснозерский р-н,с.Половинное,10а	0.000	20.000	1
2189	Воронин Сергей Иванович	магазин "Исток"	632901, НСО,Краснозерский р-н,с.Петропавловка,ул.Чернаковская,2 "А"	10.000	10.000	3
2190	Сунко Виктор Пимонович	магазин	632901, НСО,Краснозерский р-н,с.Конево,ул.Дм.Пахомова,4 а	7.200	7.200	1
2191	Загребнева Альбина Юрьевна	торговая точка	632402, НСО, Каргатский р-н г. Каргат ул. Советская, 287	15.000	0.000	1
2192	Андреич	Павильон "пиво"	630000, г. Новосибирск, ул. Ветлужская, 24	50.000	0.000	4
2193		Магазин "Beer-мир"	630000, г. Новосибирск, ул. Ветлужская, 24	0.000	0.000	4
2194		Магазин "Карасик"	630000, г. Новосибирск, ул. Институтская	0.000	0.000	2
2195	Алескеров Тельман Шахбаз оглы	Магазин "Ольга"	НСО Каргатский р-н с. Мамонтовое ул. Молодежная, 24	0.000	72.000	2
2196	Миллер Вера Алексеевна	торговый павильон	НСО Каргатский р-н с. Филино ул. Центральная 15/1	17.000	0.000	1
2197	Оспенников Виктор Иванович	магазин	632901, НСО,Краснозерский р-н,с.Конево,ул.Дм.Пахомова,4 "А"	22.000	22.000	1
2198	Сомов Анатолий Иванович	магазин "Катюша"	632901, НСО,Краснозерский р-н,ул.Центральная,54	0.000	40.000	1
2199	Шевяков Владимир Дмитриевич	магазин	632901, НСО,Краснозерский р-н,с.Веселовское,ул.Пионерская,16	15.000	0.000	1
2200	Киселёв Владимир Иванович	магазин "Мясная лавка"	632901, НСО,Краснозерский р-н,с.Половинное,ул.Центральная,27	41.800	0.000	2
2201	Прокопенко Иван Валерьевич	магазин "Марина"	632901, НСО,Краснозерский р-н,с.Мохнатый Лог,ул.Производственная,21	30.000	30.000	3
2202	ООО "Трон"	ООО "Трон"	НСО, Новосибирский р-н, ст. Мочище, ул. Линейная, 53	80.000	0.000	4
2203	Фоменко Ольга Витальевна	ИП Фоменко	НСО, Новосибирский р-н, д.п.Мочище, ул.Первомайская,139	8.000	0.000	12
2204	АВС	ООО "АВС"	НСО, Новосибирский р-н, д.п. Мочище, ул. Первомайская, 178	113.500	0.000	12
2205	Пронькина Марина Викторовна	ИП Пронькина	НСО, Новосибирский р-н, д.п. Мочище, ул. Шоссейная, 20	26.800	0.000	1
2206	ООО "Пронькина Марина Викторовна"	ООО "Пронькина Марина Викторовна"	НСО, Новосибирский р-н, д.п. Мочище, ул. Шоссейная, 20	28.600	0.000	4
2207	ООО "Ласточка"	Торговый центр "Ласточка"	630126 630000, г. Новосибирск ул.Вилюйская,24	0.000	300.000	17
2208	Игнатьев Евгений Юрьевич	Киоск в остановочном комплексе	630000, г. Новосибирск ул.Никитина ост.тр.Панфиловцев	8.000	0.000	2
2209	Фомина Нина Владимировна	киоск	632901, НСО,Краснозерский р-н,р.п.Краснозерское,ул.Ленина,33 "А"	7.000	0.000	1
2210	Шаферова Марина Александровна	торговая точка	632402, НСО, 632402, НСО, г. Каргат ул. Промышленная, д.10, кв.3	0.000	10.000	1
2211		магазин "Ландыш"	632965,НСО,здвинский р-н, с. Новороссийское, ул. Центральная,22	25.200	10.800	1
2212	Колесников Виктор Васильевич	павильон "Елена"	632901, НСО,Краснозерский р-н,р.п.Краснозерское,ул.Октябрьская 7 "А", помещение 2	0.000	26.000	3
2213		павильон "Елена"	632901, НСО,Краснозерский р-н,р.п.Краснозерское,ул.Чкалова,1	0.000	26.000	2
2214	Омега	Супермаркет "Омега"	630089 630000, г. Новосибирск ул.Б.Богаткова,228/1	85.000	0.000	4
2215		отдел	630000, г. Новосибирск,ул.Кубовая,110	112.000	0.000	8
2216	ООО "Альфа-М"	Супермаркет "Омега"	630089 630000, г. Новосибирск ул.Б.Богаткова,228/1	144.000	0.000	12
2217		ООО "Альфа-М"	630000, г. Новосибирск,ул.Кубовая,110	119.000	0.000	13
2218	ООО "ТК Система"	Отдел "Продукты" в складе	630000, г. Новосибирск ул.Днепрогэсовская,9	8.000	0.000	1
2219	ООО "ВОКС"	Магазин "ВОКС"	630126 630000, г. Новосибирск ул.Вилюйская,24	117.000	0.000	16
2220	ООО "Дана"	Салон мебели "Столплит"	630000, г. Новосибирск ул.Б.Богаткова,210/1	0.000	72.800	5
2221		Салон мебели "Столплит"	630000, г. Новосибирск,ул.Светлановская,50	0.000	88.000	2
2222	Степанова Светлана Фёдоровна	Магазин "Светлана"	632951,НСО, Здвинский р-н, с.Новороссийское, ул.Центральная, 22 б	36.600	15.700	1
2223	ООО"Витта"	магазин	632380, НСО, Куйбышевский район, г. Куйбышев квартал 7 д. 2	50.000	0.000	6

№ п/п	Наименование организации / индивидуальный предприниматель	Наименование торгового объекта	Фактический адрес 36	Площадь торгового объекта, кв.м		Средняя численность работников торгового объекта, чел.
				для продажи продо-вольственных товаров	для продажи непродо-вольственных товаров	
1	2	3	4	5	6	7
2224	Сухинин Игорь Юрьевич	магазин "Хозяин"	632951,НСО,Здвинский р-н, с.Здвинск, ул. Калинина,5	0.000	31.000	1
2225	Панфилова Светлана Алексеевна	павильон	632901, НСО,Краснозерский р-н,р.п.Краснозерское,ул.Чкалова,1	0.000	10.000	1
2226	Крючкова Татьяна Степановна	павильон	632901, НСО,Краснозерский р-н,р.п.Краснозерское,ул.Чкалова,1	0.000	15.000	1
2227	Перкова Любовь Алексеевна	павильон	632901, НСО,Краснозерский р-н,р.п.Краснозерское,ул.Чкалова,1	0.000	10.000	1
2228	Михайличенко Любовь Егоровна	павильон	632901, НСО,Краснозерский р-н,р.п.Краснозерское,ул.Чкалова,1	0.000	10.000	1
2229	Кичий Екатерина Ивановна	магазин "Витязь"	632951.НСО,Здвинский р-н, с.Здвинск, ул. Советская около д.а1	19.600	0.000	2
2230	Махамбетова Желен Сарсеновна	павильон	632901, НСО,Краснозерский р-н,р.п.Краснозерское,ул.Чкалова,1	0.000	8.000	1
2231	Раилко Ольга Ивановна	павильон	632901, НСО,Краснозерский р-н,р.п.Краснозерское,ул.Чкалова,1	0.000	12.000	1
2232	Федоринина Галина Викторовна	торговая точка	632402, НСО, Каргатский р-н , г. Каргат ул. Октябрьская, 2	0.000	5.000	1
2233	Гривцова Любовь	магазин "Юлия"	632901, НСО,Краснозерский р-н,п.Кайг.ский,ул.Центральная,37"А"	0.000	23.100	1
2234	Владимировна	павильон	632901, НСО,Краснозерский р-н,р.п.Краснозерское,ул.Чкалова,1	0.000	10.000	1
2235	Солдышева Светлана	торговая точка	632402, НСО, Каргатский р-н , г. Каргат ул.Советская, 203	0.000	8.000	1
2236	Артемьевна	торговая точка	632402, 632402, НСО, Каргатский р-н , , г. Каргат ул. Советская, 213	0.000	7.000	1
2237	Зонова Надежда	магазин "Надежда"	НСО, Здвинский р-н, с. Маландино, ул. Школьная,2	20.000	0.000	1
2238	Никифоровна	Торговое место ИП Зоновой Н.Н.	632951,НСО,Здвинский р-н, с.Здвинск, ул.Калинина,39	0.000	10.440	1
2239	Посталюк Галина Григорьевна	павильон "Иган"	632901, НСО,Краснозерский р-н,р.п.Краснозерское,ул.Чкалова,1	0.000	10.000	1
2240	Власова Любовь Васильевна	павильон	632901, НСО,Краснозерский р-н,р.п.Краснозерское,ул.Чкалова,1	0.000	12.000	1
2241	Пинигина Маулим Сергеевна	павильон	632901, НСО,Краснозерский р-н,р.п.Краснозерское,ул.Чкалова,1	0.000	10.000	1
2242	Торговое	Магазин "Строитель"	632640, 632610, НСО, Коченевский р-н р.п. Коченево, пр. Марковцева, 42	0.000	209.200	3
2243	потребительское	Магазин "Мебель"	632640, НСО, Коченевский р-н р.п. Коченево, ул. Банковская, 2	0.000	393.700	3
2244	общество "Промторг" Коченевского Райпо	Магазин "Книги"	632640, 632610, НСО, Коченевский р-н р.п. Коченево, ул. Марковцева, 57а	0.000	145.100	4
2245		Магазин "Хозтовары"	632640, 632610, НСО, Коченевский р-н р.п. Коченево, ул. Советская, 43	0.000	300.000	5
2246		Магазин "д.ашний мастер"	632640, НСО, Коченевский р-н р.п. Коченево, проспект Маркоуцева 57а	0.000	242.200	3
2247		Магазин "Универмаг"	632640, 632610, НСО, Коченевский р-н р.п. Коченево, ул. Школьная, 56	0.000	300.000	4
2248	Петрик Лариса Александровна	магазин "Грация"	632901, НСО,Краснозерский р-н,с.Майское,ул.Комсомольская,21,помещение 2	0.000	25.000	2
2249		магазин "Грация"	632901, НСО,Краснозерский р-н,п.Октябрьский,ул.Школьная,27,помещение 2	0.000	35.000	2
2250	Чукаткина Галина Дмитриевна	Отдел в ТЦ "Солнечный"	633161, НСО, Колыванский р-н, р.п.Колывань,ул.Ленина,52	0.000	18.900	1
2251	Кудрявцева Любовь Дмитриевна	Отдел в ТЦ "Солнечный"	633161, НСО, Колыванский р-н,р.п.Колывань,ул.Ленина,52	0.000	23.400	1
2252	Детковская Татьяна Яковлевна	магазин "Восход"	632951, НСО,Здвинский р-н, с. Здвинск, ул. Ленина,71	26.400	11.300	2
2253	ООО "Тонус"	аптека	630000, г. Новосибирск, ул. Б. Хмельницкого, д. 26	0.000	43.000	12
2254		Аптечный пункт	633001, НСО, г. Бердск, пер. Энгельса, 4	0.000	15.000	3
2255		Аптечный пункт	633001, НСО, г. Бердск, ул. Новосибирская, 5-11	0.000	13.000	1
2256	Степанова Вера	магазин	НСО, Здвинский р-н, с. Петраки, ул. Клубная,18 а	17.500	7.500	2
2257	Михайловна	магазин "Уют"	632951, НСО,Здвинский р-н, с. Здвинск, ул. Калинина,128 В	22.400	9.600	3
2258		магазин	НСО, Здвинский р-н, с.Сарыбалык, ул.Школьная, 13	30.000	30.000	1
2259	Лешонок Наталья Владимировна	торговая точка	632402, НСО Каргатский р-н , г. Каргат ул.Советская, 179	0.000	6.000	1
2260	Ефремов Игорь Иванович	торговая точка	632402, НСО, Каргатский р-н г. Каргат ул. Советская, 179	0.000	6.400	1
2261	Григорьева Татьяна Александровна	Объект мелкорозничной торговли	632240, НСО, Венгеровский р-н, с.Венгерово, ул.Воровского, 74а	0.000	6.000	1
2262	Тюнина Минезиля Хурматулловна	магазин "Успех"	632961 НСО, Здвинский р-н, с. Петраки, ул. Клубная,16	9.100	3.900	1
2263	Сайчук Наталья Александровна	Отдел в ТЦ "Солнечный"	633161, НСО, Колыванский р-н,р.п.Колывань,ул.Ленина,52	0.000	19.000	1
2264	Абрамова Оксана Петровна	Отдел в ТЦ "Солнечный"	633161, НСО, Колыванский р-н,р.п.Колывань,ул.Ленина,52	0.000	11.000	1
2265	Егорова Наталья Александровна	Отдел в ТЦ "Солнечный"	633161, НСО, Колыванский р-н,р.п.Колывань,ул.Ленина,52	0.000	33.000	1
2266	Хмелевская Татьяна Ильинична	Отдел в ТЦ "Солнечный"	633161, НСО, Колыванский р-н,р.п.Колывань,пер.Строителей,16-1	0.000	12.000	1
2267	ИП Костин В.И.	Многофунциональный магазин «Лидер»	632640, 632610, НСО, Коченевский р-н р.п. Коченево, ул.Банковская, 2а	0.000	90.000	2
2268	Зонова Наталья Леонидовна	Отдел в ТЦ "Солнечный"	633161, НСО, Колыванский р-н,р.п.Колывань, ул.Ленина,52	0.000	16.000	1
2269	Краснова Елена Викторовна	павильон	НСО Каргатский р-н с. Форпост-Каргат ул. Центральная, 5	34.000	0.000	2
2270	Усова Альвина Владимировна	павильон	НСО Каргатский р-н с. Форпост-Каргат ул. Центральная, 5	34.000	0.000	2
2271	Митрюкова Светлана Борисовна	Отдел в ТЦ "Солнечный"	633161, НСО, Колыванский р-н,р.п.Колывань,ул.Ленина,52	0.000	14.000	1
2272	Шмидт Владимир Андреевич	Отдел в ТЦ "Солнечный"	633161, НСО, Колыванский р-н,р.п.Колывань,ул.Ленина,52	0.000	14.800	1
2273	Торговое потребительское общество "Поселковое" Коченевского Райпо	Магазин "Универсам"	632640, 632610, НСО, Коченевский р-н р.п. Коченево, пр. Марковцева, 57	169.100	0.000	20

№ п/п	Наименование организации / индивидуальный предприниматель	Наименование торгового объекта	Фактический адрес 37	Площадь торгового объекта, кв.м		Средняя численность работников торгового объекта, чел.
				для продажи продо-вольственных товаров	для продажи непродо-вольственных товаров	
1	2	3	4	5	6	7
2274	Орлова Татьяна Георгиевна	Киоск	632842	15.000	0.000	1
2275	Торговое потребительское общество "Коченевское" Коченевского Райпо	Магазин	632634, 632610, НСО, Коченевский р-н п. Первомайский	38.000	15.000	1
2276		Магазин "Товары для дома"	632640, 632610, НСО, Коченевский р-н р.п. Коченево, ул. Строительная, 17	150.000	90.000	7
2277		Магазин "СМУ"	632640, 632610, НСО, Коченевский р-н р.п. Коченево, ул. Коммунистическая, 10/1	170.000	70.000	6
2278		Магазин "Ермоленский"	632640, 632610, НСО, Коченевский р-н р.п. Коченево, ул. Советская, 43а	58.000	25.000	4
2279	Торговое потребительское общество "Коченевское" Коченевского Райпо	Магазин	632634, НСО, Коченевский р-н с. Новокремлевское, ул.Маяковского, 9	78.000	20.000	3
2280		Магазин	632632, НСО, Коченевский р-н д.Казаково, ул.Молодежная, 4	18.900	5.000	1
2281		Магазин	632630, НСО, Коченевский р-н п. Бармашево, ул. Центральная, 19 а	48.000	11.000	1
2282		Магазин	632654, 632610, НСО, Коченевский р-н с. Поваренка, ул.Советская 1/2	35.000	10.000	1
2283	ИП Гузова А.Н.	Магазин ИП Гузова А.Н.	632640, НСО, Коченевский р-н р.п. Коченево, ул. Калинина, 1а	77.000	20.000	2
2284	ИП Ткаченко С.В.	Магазин «Добрый»	632640, НСО, Коченевский р-н р.п.Коченево, ул.Крылова 20а	6.000	3.000	1
2285		ООО «Финист» аптечный пункт	632640, НСО, Коченевский р-н р.п. Коченево, ул. Советская, 43а	60.800	0.000	2
2286	Торговое потребительское общество "Коченевское" Коченевского Райпо	Магазин «Детский мир»	632640, НСО, Коченевский р-н р.п.Коченево, ул.Школьная,76	0.000	399.000	2
2287		Магазин "Май-ё"	632640, НСО, Коченевский р-н р.п. Коченево, ул. Банковская, 2	0.000	150.000	2
2288	Балюкова Нина Зиновьевна	торговая точка	632402, НСО, 632402, НСО, Каргатский р-н, г. Каргат ул. Советская, 203	0.000	15.000	1
2289	Балюков Сергей Викторович	Торговая точка	632402, НСО, 632402, НСО, Каргатский р-н, г. Каргат ул. Советская, 203	0.000	15.000	1
2290	Потапов Виталий Владимирович	ИП Потапов В.В.	630000, г. Новосибирск, ул. Б.Богаткова, 210/1 пав.№ 317	0.000	26.600	1
2291	Наумкина Мария Михайловна	торговая точка	632402, НСО, 632402, НСО, Каргатский р-н, г. Каргат ул. Октябрьская, 2	0.000	6.000	1
2292	ООО "Ритм"	Магазин " Продукты"	632122,НСО, Татарский р-н, г.Татарск,ул.Кирпичная,27	50.000	0.000	3
2293	Кустова Валентина Валентиновна	Павильон №18	632122,НСО, Татарский р-н, г.Татарск,ул.Ленина,104	0.000	14.000	1
2294	Чибисова Светлана Станиславна	Павильон №33	632122,НСО, Татарский р-н, г.Татарск,ул.Ленина,104	0.000	26.600	1
2295	Лукашова Нина Ивановна	Павильон №18а	НСО, Татарский р-н, г.Татарск,ул.Ленина,104	0.000	19.360	1
2296	Беспятова Любовь Александровна	Павильон №17	632122,НСО, Татарский р-н, г.Татарск,ул.Ленина,104	0.000	18.400	1
2297	Торгово-потребительское общество "Коченево Коченевского райпо"	Магазин	632620, НСО, Коченевский р-н с. Сартаково, ул.Школьная 2а	16.000	8.000	1
2298		Магазин	632660, 632610, НСО, Коченевский р-н с. Прокудское, ул. Политотдельская, 15	0.000	50.000	2
2299		Магазин	632631, 632610, НСО, Коченевский р-н с. Новомихайловка, ул. Центральная, 19	68.000	130.000	2
2300		Магазин	632660, 632610, НСО, Коченевский р-н с. Прокудское, ул. Политотдельская, 15 (пристр.)	50.000	12.000	2
2301		Магазин	632653, 632610, НСО, Коченевский р-н с. Целинное, ул. Школьная, 14	63.000	30.000	1
2302		Магазин	632652, 632610, НСО, Коченевский р-н с. Федосиха, ул. Орловская, 20	40.000	15.000	2
2303		Магазин	632641, 632610, НСО, Коченевский р-н п. Мирный, ул. Центральная, 21а	94.000	50.000	3
2304		Магазин	632630, 632610, НСО, Коченевский р-н д. Новоотрубное, ул. Центральная, 17	96.000	35.000	2
2305		Магазин	632620, 632610, НСО, Коченевский р-н п. Ольшанский, ул.Промышленная 2	15.000	9.000	1
2306		Магазин	632610, 632610, НСО, Коченевский р-н ст. Дупленская, ул. Сибирская, 46	30.000	16.000	3
2307		Магазин	632653, 632610, НСО, Коченевский р-н д. Козлово, ул. Центральная, 10	41.000	14.000	2
2308		Магазин	632652, 632610, НСО, Коченевский р-н с. Казанка	26.000	8.000	1
2309		Магазин	632630, 632610, НСО, Коченевский р-н п. Дружный, ул. Центральная, 2	74.000	25.000	2
2310		Магазин	632633, 632610, НСО, Коченевский р-н д. Вахрушево, ул. Московская, 8	75.000	35.000	2
2311		Магазин	632620, 632610, НСО, Коченевский р-н ст. Лесная Поляна, ул. Переездная, 4	70.000	24.000	3
2312		Магазин	632635, НСО, Коченевский р-н д. Овчинниково, ул.Советская 15б	27.000	9.000	1
2313		Магазин	632633, НСО, Коченевский р-н с. Крутологово, ул.Школьная 2/1	47.000	18.000	2
2314		Магазин	632633, 632610, НСО, Коченевский р-н с. Крутологово (2)	0.000	45.000	1
2315		Магазин	632620, 632610, НСО, Коченевский р-н ст. Лесная Поляна, ул. Станционная7/2	40.000	19.000	3
2316		Магазин	632610, 632610, НСО, Коченевский р-н ст. Дупленская, ул. Садовая, 27	77.000	35.000	2
2317		Магазин	632660, 632610, НСО, Коченевский р-н с. Прокудское, ул. Советская, 139	26.000	16.000	3
2318		Киоск ИП Сыпачева Т.Н.	632630, НСО, Коченевский р-н д. Белобородово, Новая 8а	7.000	3.000	1
2319		Магазин	632652, 632610, НСО, Коченевский р-н п. Лесной, ул.Школьная 7а	22.000	8.000	1
2320	ИП Платонов	Магазин «Камышенский»	632640, НСО, Коченевский р-н р.п. Коченево, ул. Мостовая, 22/1	65.000	35.000	2
2321	Казаков Андрей Викторович	павильон	632380, НСО, Куйбышевский район, г. Куйбышев ул.Зеленая	50.000	0.000	4
2322	Байрамова Сахиба Али Кызы	магазин "Айша"	632951, НСО, Здвинский р-н, д. г.ище, ул. Мира	21.000	9.000	2
2323		магазин "Айша"	632951, НСО, Здвинский р-н, с. Маландино, ул. Школьная,11	23.100	9.900	2
2324		магазин "Айша"	632951, НСО, Здвинский р-н, с. Петраки, ул.Клубная,20	12.600	5.400	1
2325		магазин "Молочка"	632951,НСО,с.Здвинск, ул. Калинина,50 А	33.000	0.000	2
2326	Дубицкая Вера Ивановна	магазин	632380, НСО, Куйбышевский район, г. Куйбышев кв5 -5-18	76.100	0.000	3
2327	Бричеева Людмила Григорьевна	павильон	НСО Каргатский р-н пос. Лебедевский ул. Центральная, 5	5.000	5.000	1
2328	Леонович Альбина Венедиктовна	Магазин "Погребок"	632255, НСО, Венгеровский р-н, с.Павлово, ул.Площадь,2	15.000	4.000	1
2329	ООО "ТехноМир"	магазин	630099, 630000, г. Новосибирск, Центральный р-н, Красный проспект, д. 33	0.000	55.000	2
2330		магазин	630007, 630000, г. Новосибирск, Центральный р-н, ул. Серебренниковская, д. 23	0.000	17.000	5

№ п/п	Наименование организации / индивидуальный предприниматель	Наименование торгового объекта	Фактический адрес 38	Площадь торгового объекта, кв.м		Средняя численность работников торгового объекта, чел.
				для продажи продо-вольственных товаров	для продажи непродо-вольственных товаров	
1	2	3	4	5	6	7
2331	ООО "Мир кухни"	магазин	630007, 630000, г. Новосибирск, Центральный р-н, ул. Серебренниковская, д. 23	0.000	261.200	10
2332	Шеповалов Александр Вениаминович	магазин	630091, 630000, г. Новосибирск, Центральный р-н, ул. Крылова, д. 31	0.000	255.500	2
2333	ООО "Галант"	магазин	630000, г. Новосибирск пр. Димитрова, 5	0.000	132.000	4
2334	ООО "Икстайл Сибирь"	магазин	630000, г. Новосибирск ул. 1905 года, 83	0.000	204.800	8
2335	Яковлев Андрей	Отдел	630000, г. Новосибирск, ул. Софийская, 1/1	0.000	0.000	1
2336	Александрович	Отдел	630000, г. Новосибирск, ул. Бердышева, 5	0.000	8.000	1
2337	Шмерко Галина Викторовна	Магазин "Селяночка"	НСО Каргатский р-н с. Форпост-Каргат ул. Центральная	0.000	36.000	1
2338	Врублевская Анна Станиславовна	Мебельный салон "Астория"	630000, г. Новосибирск, ул. Кутателадзе, 4	0.000	0.000	2
2339	Тупицын Владимир Владимирович	магазин "ЛедиС"	630007, 630000, г. Новосибирск, Центральный р-н, Красный проспект, д. 13	0.000	69.900	4
2340		магазин "Дисконт - ЛедиС"	630007, 630000, г. Новосибирск, Центральный р-н, Красный проспект, д. 13	0.000	41.000	4
2341	ООО "ТоргЛига"	магазин	630000, г. Новосибирск ул. Вокзальная Магистраль, 1	0.000	946.800	14
2342		магазин "Монро"	630000, г. Новосибирск пр. Дзержинского,23	0.000	438.500	25
2343		магазин	630091, 630000, г. Новосибирск, Центральный р-н, ул. Гоголя, д. 9	0.000	272.000	10
2344		ООО "Торг Лига"	630000, г. Новосибирск, ул. Зыряновская, 55	0.000	221.700	7
2345		магазин "Монро"	630000, г. Новосибирск, ул. Первомайская, 45	0.000	185.000	10
2346		магазин	630000, г. Новосибирск, Калининский р-н, ул. Курчатова, 1	0.000	250.000	6
2347	ООО "Текс-Сервис"	магазин	630000, г. Новосибирск, ул. Челюскинцев, 17	0.000	244.800	17
2348	ООО "САЮЛ Новосибирск"	отдел	630000, г. Новосибирск, пр. Димитрова,5	0.000	69.000	4
2349	ООО "Эскасиб-С"	магазин	630000, г. Новосибирск, ул. Советская, 35	0.000	71.900	4
2350	Минеева Евгения Александровна	Отдел в ТЦ "Солнечный"	633161, НСО, Колыванский р-н,р.п.Колывань,ул.Ленина,52	0.000	15.000	1
2351	Зубарева Людмила Васильевна	магазин "Светлана"	НСО Каргатский р-н с. Набережное ул. Школьная, 15	32.000	0.000	1
2352	Виткулевская Ольга Ивановна	Павильон "Радуга"	632240, НСО, Венгеровский р-н, с.Венгерово, ул.Краснопартизанская,76а	15.000	4.000	1
2353	Ателье Мебели	отдел	630000, г. Новосибирск, ул. Немировича-Данченко, 142	0.000	321.000	10
2354	Калугина Елена Витальевна	магазин	630091, 630000, г. Новосибирск, Центральный р-н, ул. Гоголя, д. 32	0.000	139.300	6
2355	Парпиев Сапарбек Шадыбекович	магазин "Бишкек"	632951, НСО, Здвинский р-н, с. Здвинск, ул. Калинина,46	0.000	30.000	2
2356	Бурыкина Надежда Николаевна	Магазин "Продукты"	632122,НСО,Татарский р-н,с.Северотатарское,ул.Комсомольская,12а	13.500	13.500	1
2357	Мартынцов Виталий Викторович	Магазин "Продукты"	632122,НСО,Татарский р-н,д.Новомихайловка,ул.Заводская,1	15.000	15.000	1
2358	Мажерин Владимир Александрович	Магазин "Квартал"	632122,НСО область,Татарский р-н,с.Северотатарское,ул.50 лет Октября,д.17	14.500	14.500	2
2359	Шаленой Сергей Анатольевич	магазин	о.п. Аэрофлот	15.000	0.000	1
2360	АРИАЛ	Магазин беспошлинной торговли "Ranway Duty Free"	633102, г. Обь-4, аэропорт "Толмачево" (литера А, 2-ой этаж, часть помещения №8, часть помещения №69")	77.000	70.000	12
2361		Магазин беспошлинной торговли "Ranway Duty Free"	633102, г. Обь-4, аэропорт "Толмачево" (литера Б, часть помещения № 2)	85.000	85.000	16
2362		Магазин косметики и парфюмерии "Ranway Beauty"	633102, г. Обь-4, аэропорт "Толмачево" (зал ожидания стерильной зоны-зона "Б")	0.000	72.000	12
2363		Магазин смешанного типа "Ranway Exclusive"	633102, г. Обь-4, аэропорт "Толмачево" (зал ожидания стерильной зоны- зона "Б")	0.000	96.000	10
2364	Ларина Галина Александровна	Магазин "Продукты"	633003, НСО г. Бердск ул. Боровая 4/1А	25.000	0.000	4
2365	Лазарев Юрий Владимирович	магазин "Лютик"	НСО Каргатский р-н с. Маршанское ул. Центральное, 119/1	15.000	14.700	1
2366	Митянина Галина Александровна	"Продукты"	633010, г. Бердск ул. Калинина ГСК "Луч"	6.000	0.000	2
2367	ООО Компания "КОЛОРЛОН"	магазин "ВТД & КОЛОРЛОН"	633004, НСО г. Бердск, ул. Барнаульская, 19	0.000	12,217.500	128
2368		ТЦ "Колорлон"	630000, г. Новосибирск, ул. Б. Хмельницкого, 100	0.000	15,894.800	196
2369	ООО "Пивная Гавань"	магазин	633011, г. Бердск, ул. Попова 20	24.000	0.000	2
2370	ООО "ВиК"	магазин	633011, г. Бердск ул. мик-он Северный, 2	7.000	0.000	4
2371	Русские пироги					
2372		Супермаркет "Вега"	633010, г. Бердск, ул. Ленина 89/15	148.000	0.000	12
2373		Супермаркет "Полет"	633003, г. Бердск, ул. Советская 81	49.000	0.000	5
2374						
2375		Супермаркет "Исток"	633008, г. Бердск, ул. К. Маркса, 60/1	82.000	0.000	7
2376		"Пивной двор 3"	633010, г. Бердск, ул. Ленина, 89/15	15.000	0.000	2
2377		"Пивной двор 2"	633010, г. Бердск, ул. Ленина 56	15.000	0.000	2
2378						
2379	Грамотин Александр Валерьевич	магазин "Пивная сказка"	633010, НСО, г. Бердск, ул. К.Маркса, 39	27.000	0.000	1
2380	Лунева Тамара Николаевна	Торговая точка	НСО Каргатский р-н с. Маршанское ул. Центральная между стр.№ 57 и стр. № 59	15.000	14.400	3
2381	Каракулова Любовь Ивановна	павильон	НСО Каргатский р-н с. Алабуга ул. Суминская, 64а	13.000	14.000	2
2382	Люфт Наталья Геннадьевна	павильон "Дарья"	НСО Каргатский р-н с. Набережное ул. Комсомольская между стр.№ 2 и № 3	18.000	0.000	2
2383	Ефремова Любовь Николаевна	торговая точка	632402, НСО,Каргатский р-н г. Каргат ул. Советская 203	0.000	30.000	1
2384	Грибкова Антонида Брониславовна	магазин	НСО Каргатский р-н с. Маршанское ул.Центральная, 116	42.000	0.000	2

№ п/п	Наименование организации / индивидуальный предприниматель	Наименование торгового объекта	Фактический адрес	Площадь торгового объекта, кв.м		Средняя численность работников торгового объекта, чел.
				для продажи продо-вольственных товаров	для продажи непродо-вольственных товаров	
1	2	3	4	5	6	7
2385	Бирюлин	Центральный торговый зал «Гермес»	632640, 632610, НСО, Коченевский р-н р.п. Коченево, ул. Банковская, 1	0.000	350.000	6
2386		ТЦ «Кристалл»	632640, НСО, Коченевский р-н р.п. Коченево, ул. Банковская, 7	150.000	500.000	
2387	Ковальчук Александр Юрьевич	магазин	632402, НСО, 632402, НСО, г. Каргат ул. Советская 197/1	0.000	20.000	1
2388	ИП Каржавина Н.Н.	Магазин «Шпулька»	632640, НСО, Коченевский р-н р.п. Коченево, ул. Банковская, 11			
2389	Шадт Светлана Юрьевна	магазин	НСО Каргатский р-н пос. Петровский ул. Садовая 21	26.000	0.000	2
2390		магазин	НСО Каргатский р-н с. Мамонтовое ул. Молодежная, 24	73.500	0.000	1
2391		Магазин «2000 мелочей»	632640, НСО, Коченевский р-н р.п. Коченево, ул. Банковская, 10/1			
2392		Магазин «1000 мелочей»	632640, , НСО, Коченевский р-н р.п. Коченево, ул. Банковская, 10/2			
2393	ИП Моторин	ТЦ Диана	632640, НСО, Коченевский р-н р.п. Коченево, ул. Банковская, 8	0.000	330.000	
2394	Тестов Александр Юрьевич	магазин "1000 мелочей"	632402, НСО, 632402, НСО, г. Каргат ул. Октябрьская, 2	0.000	253.000	3
2395	Спицина Светлана Ильинична	Павильон	632640, 632610, НСО, Коченевский р-н р.п. Коченево, Привокзальная площадь	18.000	0.000	3
2396		Киоск	632640, 632610, НСО, Коченевский р-н р.п. Коченево, Привокзальная площадь	5.000	0.000	1
2397	Рассвет	Магазин "Глобус"	632640, 632610, НСО, Коченевский р-н р.п. Коченево, ул. М.Горького, 164	20.000	5.000	3
2398		Магазин "Зодиак"	632640, 632610, НСО, Коченевский р-н ул. Победы 11 к 1	2.000	1.000	2
2399		Магазин "Провиант"	632640, 632610, НСО, Коченевский р-н р.п. Коченево, ул. Лермонтова, 3	19.000	10.000	3
2400	Макарков Сергей Владимирович	магазин	632402, НСО, 632402, НСО, г. Каргат ул. Советская, 197	0.000	70.000	4
2401	ООО "Кондитерский д. Дудник"	магазин	630000, г. Новосибирск пр. Димитрова, 5б	131.000	0.000	4
2402		магазин	630000, г. Новосибирск, ул. Советская, 37	63.800	0.000	6
2403		ООО ТД "Дудник"	630000, г. Новосибирск, ул Выборная 144	0.000	14.500	3
2404	ООО "МангоДжерри"	магазин	630000, г. Новосибирск ул. Сибирская, 57	0.000	107.240	12
2405	Бурдинский Александр Анатольевич	магазин	630000, г. Новосибирск ул. Нарымская, 11	0.000	25.000	2
2406	Сысоева Марина Викторовна	киоск №6	633102, г. Обь, ул. М. Горького, киоск №6	0.000	0.000	1
2407	Михеева Елена Анатольевна	магазин "Фотоград"	630000, г. Новосибирск, 630099, Центральный р-н, Красный проспект, 38	0.000	19.000	3
2408	ООО "Аррована"	магазин «Косметика и сувениры Фен-шуй с Востока»	630091, 630000, г. Новосибирск, Центральный р-н, ул. Советская, д. 58	0.000	17.500	3
2409	ООО "РОС"	магазин "Бумага"	630007, 630000, г. Новосибирск, Центральный р-н, ул. Коммунистическая, д 44/ Красный проспект, д. 11	0.000	100.000	15
2410	ООО "Фото-Лэнд Нск"	фотомаркет "ФОТОЛЭНД"	630091, 630000, г. Новосибирск, Центральный р-н, Красный проспект, д. 42а	0.000	96.300	10
2411	ООО "Фотолэнд"	фотомаркет "ФОТОЛЭНД"	630091, 630000, г. Новосибирск, Центральный р-н, Красный проспект, д. 59	0.000	77.000	37
2412	Рудык Мария Тарасовна	салон "ЭТНОаура"	630099, 630000, г. Новосибирск, Центральный р-н, ул. Военная, д.5	0.000	6.000	1
2413	ООО "ВИОЛЕТ"	отдел "Одежда для будущих мам"	630000, г. Новосибирск ул. Вокзальная Магистраль,8б	0.000	15.000	2
2414		Отдел "Одежда для будущих мам"	630000, г. Новосибирск ул.Б.Богаткова,210/1	0.000	16.000	2
2415		отдел "Одежда для будущих мам"	630005, 630000, г. Новосибирск, Центральный р-н, ул. Гоголя, 34	0.000	12.000	2
2416	ООО "Горизонт"	Магазин "Продукты"	630000, г. Новосибирск ул.Крамского,35	65.700	0.000	3
2417	МЕТРО Кэш энд Керри	Магазин-склад "МЕТРО"	630028 630000, г. Новосибирск ул.Большевистская,290	7,306.500	7,000.000	211
2418		многофункциональный торговый комплекс	630000, г. Новосибирск, ул. Северный проезд, 3а	3,308.000	3,000.000	185
2419	Лента	Гипермаркет "Лента-73"	630000, г. Новосибирск, ул.Большевистская,52/1	6,800.000	1,200.000	337
2420		Гипермаркет "Лента-71"	630000, г. Новосибирск, Гусинобродское шоссе, д. 64	4,200.000	3,800.000	435
2421		Гипермаркет "Лента-80"	630000, г. Новосибирск, ул. Петухова, д. 73	3,500.000	4,000.000	320
2422		Гипермаркет "Лента-72"	630000, г. Новосибирск, Проезд Энергетиков, д. 9	5,000.000	1,100.000	282
2423		Гипермаркет "Лента-77"	г. Новосибирк, ул. Кирзаводская, д. 1а	4,400.000	1,600.000	299
2424		Гипермаркет "Лента"	630000, г. Новосибирск, Калининский р-н, ул. Мясниковской, 29	4,700.000	2,800.000	437
2425		Торговый комплекс "Лента"	630000, г. Новосибирск, ул. Бердское шоссе, 2	4,000.000	3,000.000	250
2426	Маркин Андрей Геннадьевич	Магазин "Дубрава"	630000, г. Новосибирск ул.Дубравы,65	63.000	0.000	4
2427	ООО "Борок"	Магазин "Борок"	630000, г. Новосибирск,ул.Бугурусланская,17	167.600	0.000	10
2428	Юрк Оксана Николаевна	Магазин "Центральный"	632320, НСО Барабинский р-н с. Шубинское ул. Школьная 8а	117.000	6.000	1
2429	ИП Митрофанова А.А.	павильон "Перекресток"	633590, Маслянинский р-н, с. Мамоново, ул. Бердская, 1а	30.000	5.000	3
2430	Вебер Татьяна	Торговая точка	НСО, Каргатский р-н, с. Озерки, ул. Центральная	12.000	0.000	1
2431	Владимировна	Торговая точка	632402, НСО, Каргатский р-н , г. Каргат ул. Советская, 166	0.000	6.000	2
2432	Скутина Татьяна	магазин "Продукты"	633564, Маслянинский р-н,р.п. Маслянино, ул. Садовая,30	13.000	2.000	2
2433	Васильевна	Магазин "Околица"	633591, Маслянинский р-н, с. Малая Томка, ул. Садовая,20а	15.000	15.000	4
2434		Магазин "Василек"	633595, Маслянинский р-н, с. Чудиново, ул. Центральная,7	44.000	28.000	3
2435		магазин "Маргаритка"	633564, НСО, Маслянинский р-н, р.п. Маслянино, ул. Боровая,16а	29.000	4.400	2
2436	Леонардова Ирина	магазин "Удачный"	633564, Маслянинский р-н,р.п. Маслянино, ул. Боровая,1б	49.600	10.000	4
2437	Александровна	Магазин "Улыбка"	633564, Маслянинский р-н,с. Суенга, ул. Школьная,6	30.000	10.000	2
2438	Чернявская Алена Мануковна	Кафе	НСО Каргатский р-н с. Усть-Сумы ул. Озерная	18.000	0.000	1
2439	ООО "ЮКВИС"	магазин	630099, 630000, г. Новосибирск, Центральный р-н, ул. Октябрьская, д. 45	0.000	34.000	4
2440	Сафонова Валентина Ивановна	Отдел в ТЦ "Солнечный"	633161, НСО, Колыванский р-н,р.п.Колывань,ул.Ленина,52	0.000	20.000	1
2441	Молдагельдина Сауле Турсуновна	Магазин "На Закаменке"	632732, НСО,Купинский р-н, г.Купино,ул. Переездный переулок, 13-а	0.000	71.700	1
2442	Крышнева Людмила	Магазин "Людмила"	632735, НСО, Купинский р-н, г.Купино, ул.Смородина, 14	46.000	0.000	4
2443	Ивановна	Магазин "Людмила"	632735, НСО, Купинский р-н, г.Купино, ул.Смородина, 22	37.000	0.000	2
2444		Магазин "Людмила"	632735, НСО, Купинский р-н, г.Купино, ул.Некрасова, 2	30.600	0.000	2
2445		Магазин "Людмила"	632735, НСО, Купинский р-н, г.Купино, ул.Советов, 80-а	36.000	0.000	2

№ п/п	Наименование организации / индивидуальный предприниматель	Наименование торгового объекта	Фактический адрес 40	Площадь торгового объекта, кв.м		Средняя численность работников торгового объекта, чел.
				для продажи продо-вольственных товаров	для продажи непродо-вольственных товаров	
1	2	3	4	5	6	7
2446	ООО "Каскад"	Магазин	632380, НСО, Куйбышевский район, г. Куйбышев м-он Южный	27.000	0.000	2
2447		магазин	632380, НСО, Куйбышевский район, г. Куйбышев кв 10 д. 4	53.100	0.000	4
2448		магазин	632380, НСО, Куйбышевский район, г. Куйбышев ул.Каинская 164	51.000	0.000	4
2449	Шахова Надежда Сергеевна	магазин	Куйбышевский район, г.Куйбышев квартал 10д. 6 а	0.000	20.000	1
2450	Кудрявцева Ольга	магазин	632380, НСО, Куйбышевский район, г. Куйбышев с.Нагорное ул.Омская 2	16.000	5.000	2
2451	Николаевна	магазин "Продукты"	632380, НСО, Куйбышевский район, г. Куйбышев ул.Заречная 19-2	18.000	2.000	2
2452	Калоша Татьяна Александровна	киоск	633102, г. Обь, ул. М. Горького напротив д.а №3	0.000	0.000	1
2453	Якубина Светлана Анатольевна	салон -магазин "Элегант"	632380, НСО, Куйбышевский район, г. Куйбышев ул.Володарского 33 б	0.000	5.000	1
2454	Карнаухова Валентина Ивановна	Торговая точка	632402, НСО, Каргатский р-н , г. Каргат ул. Советская 166	0.000	20.000	1
2455	Варлакова Светлана Николаевна	Торговая точка	632402, НСО, Каргатский р-н , г. Каргат ул. Советская 166а	0.000	7.000	1
2456	Рахвалова Ольга Викторовна	магазин "Восток"	632951,НСО, Здвинский р-н, с.Здвинск, ул. Семенихина,39/1	22.500	9.600	2
2457	ИП Бакун Владимир	магазин "Комета"	632071, НСО, Северный р-н, деревня Ударник, ул.Центральная, д. 13	18.000	11.000	1
2458	Иванович	магазин "Комета"	632072, НСО, Северный р-н, село Верх-Красноярка, ул. Партизанская, д. 1	23.000	22.000	2
2459		магазин "Комета"	632071, НСО, Северный р-н, село Гражданцево, ул.Центральная, д. 46	52.000	36.000	1
2460	Селюк Елена Валерьевна	магазин	632380, НСО, Куйбышевский район, г. Куйбышев д.Андреевка ул.Центрльная 20	35.000	0.000	1
2461	Денисенко Татьяна Алексеевна	павильон	632380, НСО, Куйбышевский район, г. Куйбышев с.Чумаково ул .Рабочая 87	32.000	0.000	3
2462	Тиленчиева Зуракан Шершекеевна	Магазин "Одежда для всей семьи"	630000, г. Новосибирск ул.Зыряновская,55	0.000	104.200	3
2463	Рябцева Жанна	Магазин "Автозапчасти"	632735, НСО, Купинский р-н, г.Купино, ул.Озёрная, 1	0.000	25.000	1
2464	Васильевна	Магазин "Автозапчасти"	632732, НСО, Купинский р-н, г.Купино, ул.Советов, 2-а	0.000	12.200	1
2465	Карпов Геннадий	Магазин "Енисей"	632735, НСО, Купинский р-н, г.Купино, ул.Советов, 257	45.600	0.000	2
2466	Дмитриевич	Магазин "Гермес"	632735, НСО, Купинский р-н, г.Купино, ул.Советов, 259	0.000	43.000	1
2467	Моисеева Наталья Николаевна	киоск № 18	633102, г. Обь, ул. М.Горького, напротив д.а №3	0.000	0.000	1
2468	ООО "Альбион"	магазин "Успех"	633102, г. Обь, ул. ЖКО аэропорта, 19	15.000	0.000	5
2469	Солдышева Надежда Михайловна	торговая точка	632402, НСО, Каргатский р-н , г. Каргат ул. Советская, 203	0.000	10.000	1
2470	Лукомская Марина Викторовна	киоск №10	633102, г. Обь, ул. М. Горького, напротив д.а №3	0.000	0.000	1
2471	Булгакова Любовь Михайловна	торговая точка	632402, НСО, Каргатский р-н , г. Каргат ул. Советская, 203	0.000	7.000	1
2472	Баяндина Елена Алексеевна	Магазин "Славия"	632240, НСО, Венгеровский р-н, с.Венгерово, ул.Чапаева, 2б/3	30.000	0.000	6
2473	Кубанское сельское потребительское	магазин ТПС с. Первотроицк	632415, НСО Каргатский р-н с. Первотроицк	148.600	0.000	5
2474	общество	Магазин "Бочка" с. Первотроицк	632415, НСО Каргатский р-н с. Первотроицк	18.400	0.000	1
2475		магазин ТПС пос. Кубанский	632415 НСО Каргатский р-н пос. Кубанский	96.900	0.000	2
2476		Магазин ТПС пос. Голубовский	632415, НСО Каргатский р-н пос. Голубовский	35.300	0.000	1
2477	Галиаскарова Светлана Владимировна	киоск №8	633102, г. Обь, ул. М. Горького, напротив д.а №3	0.000	0.000	1
2478	Суслова Вера Александровна	Павильон "Мясная лавка"	633102, г. Обь, ул. Геодезическая, 16а	16.000	0.000	1
2479	ООО "Обувь России"	магазин	630091, 630000, г. Новосибирск, Центральный р-н, Красный проспект, д. 70	0.000	60.000	6
2480		ООО "Обувь России"	630000, г. Новосибирск, ул.Д.Ковальчук,179/5	0.000	80.000	8
2481		магазин "Вестфалика"	630000, г. Новосибирск, ул. Ильича, 6а	0.000	0.000	6
2482		Магазин "Пешеход"	630000, г. Новосибирск, ул.Б.богаткова, 208/1	0.000	198.400	8
2483		магазин "Вестфалика"	630000, г. Новосибирск, ул. Российская, 3	0.000	60.000	7
2484		магазин "Вестфалика"	630000, г. Новосибирск, Калининский р-н, ул. Б. Хмельницкого, 56	0.000	360.000	11
2485	Башев Олег Юрьевич	Торговый павильон "Детский мир"	632080, НСО, Северный р-н, село Северное, ул. Радищева, 12	0.000	10.000	1
2486		Детский мир	632080, НСО, Северный р-н, село Северное, ул.Радищева, 12/5	0.000	48.000	2
2487	ООО "Успех"	Аптека	630000, г. Новосибирск ул. Учительская, 8	0.000	29.600	3
2488		Аптека	630000, г. Новосибирск, ул. Большевистская, 16	0.000	37.000	2
2489	Мозговая Алена Игоревна	магазин модульного типа	630000, г. Новосибирск, Одоевского, 12/а	40.000	0.000	2
2490	Мартынюк Тамара Васильевна	магазин "Огонек"	632951, НСО, Здвинский р-н, с. Цветники, ул. Центральная,31а	18.000	0.000	1
2491	ООО "Сан-Та"	магазин	630000, г. Новосибирск ул. Вокзальная Магистраль, 5	0.000	110.800	7
2492	ООО "Рунетмедиа"	магазин	630000, г. Новосибирск ул. Челюскинцев, 48/1	0.000	37.000	1
2493	Новосибирский Фонд имени Н. П. Литвинова по изучению и пропаганде истории г.а	магазин "Сибирская горница"	630099. 630000, г. Новосибирск, Центральный р-н, ул. Советская, д. 26	0.000	155.000	14
2494	ООО "Алькор и Ко"	Л`Етуаль	633010, НСО, г. Бердск, ул. Ленина,54	0.000	200.200	6
2495	Авралева Тамара	магазин "Колосок"	632951, НСО, Здвинский р-н, с. Чулым, ул Чулымская,4	23.100	9.900	3
2496	Ивановна					
2497	Романенко Наталья Владимировна	торговая точка	632402, НСО, Каргатский р-н , г. Каргат ул. Советская, 128	18.000	0.000	2
2498	Набережное сельское потребительское общество	Магазин ТПС с. Набережное Каргатского р-на Новосибирской области	632435 НСО Каргатский р-н с. Набережное	255.500	0.000	6

№ п/п	Наименование организации / индивидуальный предприниматель	Наименование торгового объекта	Фактический адрес 41	Площадь торгового объекта, кв.м		Средняя численность работников торгового объекта, чел.
				для продажи продо-вольственных товаров	для продажи непродо-вольственных товаров	
1	2	3	4	5	6	7
2499		Магазин ТПС с. Гавриловка Каргатского р-на Новосибирской области	632435 НСО Каргатский р-н с. Гавриловка	104.400	0.000	1
2500		Магазин ТПС пос. Безлюдный Каргатского р-на Новосибирской области	632435 НСО Каргатский р-н пос. Безлюдный	86.300	0.000	1
2501		Магазин ТПС пос. Старомихайловский Каргатского р-на	632435 НСО Каргатский р-н пос. Старомихайловский	132.300	0.000	1
2502		Магазин ТПС с. Иванкино Каргатского р-на Новосибирской области	632435 НСО Каргатский р-н с. Иванкино	54.400	0.000	1
2503		Магазин ТПС с. Маршанское Каргатского р-на Новосибирской области	632435, НСО Каргатский р-н с. Маршанское	110.100	0.000	3
2504		Магазин ТПС с. Аткуль Каргатского р-на Новосибирской области	632435 НСО Каргатский р-н с. Аткуль	42.500	0.000	1
2505		Магазин ТПС д. Беркуты Каргатского р-на Новосибирской области	632435, НСО Каргатский р-н д. Беркуты	69.000	0.000	1
2506	Чернова Антонина Владимировна	киоск №13	633102, г. Обь, ул. М. Горького напротив д.а №3	0.000	0.000	1
2507	ООО "В.Ю.В."	павильон	630000, г. Новосибирск, ул. Толбухина, 27/2	0.000	0.000	3
2508	МИГ-плюс	павильон	630000, г. Новосибирск, ул. Гусинобродское шоссе, 33, Дзержинский р-н	0.000	0.000	7
2509	ООО "ЭлвиРом"	павильон	630000, г. Новосибирск, ул. Толбухина, 19, Дзержинский р-н	0.000	0.000	3
2510		Магазин	НСО, Новосибирский р-н, ст. Мочище, ул. Линейная №68	35.000	0.000	5
2511	ООО "Центр управленческих перспектив"	магазин	630000, г. Новосибирск ул. Ленина, 88	0.000	24.000	1
2512	Невзорова Наталья Владимировна	Фея	630000, г. Новосибирск, ул. Есенина, 12, Дзержинский р-н	0.000	0.000	1
2513	ООО"Строй Маркет Групп"	ООО "Строй Маркет Групп"	630000, г. Новосибирск, ул. Даргомыжского,8а	0.000	11,945.700	60
2514	ООО "Ника"	ООО "Ника"	630049 630000, г. Новосибирск, ул.Дуси Ковальчук,270	0.000	155.150	2
2515	ИП Посаженников Сергей Геннадьевич	магазин "Одежда для мужчин"	632080, НСО, Северный р-н, село Северное, ул. Радищева, 12/3	0.000	12.000	1
2516	ИП Посаженникова Валентина Васильевна	магазин "Одежда"	632080, НСО, Северный р-н, село Северное, ул.Радищева, 12/2	0.000	29.000	2
2517	Самочернов Владимир Анатольевич	магазин	632640, 632610, НСО, Коченевский р-н р.п. Коченево, пр. Марковцева, д.44	0.000	32.000	3
2518	Гнутова Елена Александровна	павильон	НСО Каргатский р-н с. Карган ул. Зеленая, 4	9.000	9.000	1
2519	Белашов Анатолий Николаевич	торговая точка	632402, НСО,Каргатский р-н , г. Каргат ул. Советская, 203	0.000	30.000	1
2520	ООО "Восток-Ю"	Магазин "Восток"	632735, НСО, Купинский р-н, г.Купино, ул.Советов, 211	148.000	0.000	11
2521		Магазин "Дежурка"	632735, НСО, Купинский р-н, г.Купино, ул.Советов, 3	58.000	0.000	4
2522		Магазин-пекарня	632735, НСО, Купинский р-н, г.Купино, ул.Советов, 211	22.000	0.000	2
2523		Магазин "Восток"	632735, НСО, Купинский р-н, г.Купино, Новый г.ок, 86	147.000	0.000	10
2524		Магазин "Восток"	632735, НСО, Купинский р-н, г.Купино, ул.Островского, 27	111.000	0.000	6
2525		Магазин "Восток"	632744, НСО, Купинский р-н, пос.Сибирский, ул.Советов, 20-а	40.000	0.000	2
2526		Магазин "Восток"	632746, НСО, Купинский р-н, с.Стеклянное, ул.Центральная, 29-а	69.000	0.000	3
2527		Магазин "Восток"	632750, НСО, Купинский р-н, с.Новоселье, Новосельский проспект, 125	40.000	0.000	3
2528	ООО "Восток СнабСтрой"	Магазин	632735, НСО, Купинский р-н, г.Купино, ул.К.Маркса, 41/1	0.000	94.000	9
2529	Удочкин Александр Николаевич	Магазин "Уют"	632735, НСО, Купинский р-н, г.Купино, ул.Советов, 80-а	0.000	101.000	8
2530	Торговый д. "Уют"	Магазин "Уют"	632735, НСО, Купинский р-н, г.Купино, ул.Рабочая, 104-г	0.000	155.000	10
2531	Олейникова Любовь Дмитриевна	павильон "Все для авто"	632951, НСО, Здвинский р-н, с. Здвинск, ул. Калинина,39 Г	0.000	49.470	2
2532	Сафронов Алексей	магазин "Елена"	632951, НСО, Здвинский р-н, с. Чулым, ул. Заречная,37	15.000	0.000	3
2533	Владимирович	магазин "Аленка"	632951, НСО, Здвинский р-н, с. Светлое, ул. Центральная,53	24.500	10.500	1
2534	Кисельников Владимир	магазин "Родник"	632951, НСО,Здвинский р-н, с. Здвинск,ул. Трудовая,1В	22.000	0.000	2
2535	Михайлович	магазин "Родник-1"	632951, НСО,Здвинский р-н, с. Здвинск, ул. Здвинского,26А	25.200	10.800	2
2536	Самойлова Татьяна Николаевна	павильон	632951. НСО, Здвинский р-н, с. Здвинск, ул. Калинина	0.000	20.000	1
2537	Прокудина Татьяна Александровна	магазин "Надежда"	632951, НСО, Здвинский р-н, с. Здвинск, ул. Калинина,39 А	0.000	15.000	1
2538	ИП Шелепова М.А.	магазин "Мария"	633577, НСО, Маслянинский р-н,с. Борково, пер.Школьный,д.21	15.000	15.000	3
2539	ООО "Доната"	магазин	630000, г. Новосибирск, Кировский р-н, ул. Покрышкина, д.1	0.000	180.600	30
2540		магазин "Юничел"	г. Новосибирск, пр. Дзержинского,22	0.000	149.000	5
2541		Магазин обуви "Юничел"	633010, г. Бердск, ул. Лелюха, 7	0.000	100.000	4
2542		отдел	630000, г. Новосибирск, ул. Громова, 14/1	0.000	86.400	4
2543		отдел "Юничел"	630000, г. Новосибирск, ул.Зорге, 179/2	0.000	65.000	3
2544	Богутская Людмила Юрьевна	Магазин "Санлайн"	632735, НСО, Купинский район, г.Купино, ул.Садовая, 141	0.000	45.000	2
2545	ООО "Грант"	Магазин "Грант"	632735, НСО, Купинский район, г.Купино, ул.Рабочая, 104-В	75.000	0.000	4
2546	Веркеева Наталья Леонидовна	магазин "Грант"	632735, НСО, Купинский район, г.Купино, ул.Советов, 140	142.000	0.000	8
2547	ООО ТД "Новосибирская	отдел	г. Новосибирск, Первомайская, 100/а	20.000	0.000	2
2548	птицефабрика"	отдел	г. Новосибирск, Петухова, 69	20.000	0.000	1
2549		магазин	630000, г. Новосибирск, ул.Комсомольская,4	42.000	0.000	2
2550	ООО "Тайм"	ООО "Тайм"	630000, г. Новосибирск, ул.Рассветная, 11	4.000	0.000	5

№ п/п	Наименование организации / индивидуальный предприниматель	Наименование торгового объекта	Фактический адрес 42	Площадь торгового объекта, кв.м		Средняя численность работников торгового объекта, чел.
				для продажи продо-вольственных товаров	для продажи непродо-вольственных товаров	
1	2	3	4	5	6	7
2551	Напреев Дмитрий Михайлович	отдел в ТЦ "Универмаг Юбилейный"	630000, г. Новосибирск, ул.Объединения, д. 80	0.000	4.000	1
2552	Евсеев Сергей Владимирович	отдел в ТЦ "Универмаг Юбилейный"	630000, г. Новосибирск, ул.Объединения, д. 80	30.000	0.000	1
2553	ООО "СемьСервис"	ООО "СемьСервис"	630000, г. Новосибирск, Калининский р-н, ул. Объединения, 80	0.000	14.000	1
2554	Сибирь	магазин "Сибирь"	632951.НСО,Здвинский р-н, с.Здвинск, ул. Калинина,39А	33.600	0.000	3
2555	Михайлов Виктор Александрович	ИП Михайлов Виктор Александрович	630000, г. Новосибирск, ул. Объединения, 80	0.000	12.960	2
2556	Голенок Александр Сергеевич	магазин "Успех"	632951, НСО,Здвинский р-н, с.Петраки, ул. Клубная,10	13.000	0.000	1
2557	ООО "Рабочая одежда"	ООО "Рабочая одежда"	630000, г. Новосибирск, ул.Объединения,д.80	0.000	8.000	1
2558		магазин	630000, г. Новосибирск, ул. Героев Революции, 12/1	0.000	12.800	2
2559		отдел в магазине "Универмаг"	633340, НСО, Болотнинский район, г. Болотное, ул. Комарова, 10	0.000	9.000	1
2560	Волкова Наталья Владимировна	ИП Волкова Н.В.	630000, г. Новосибирск, ул.Объединения, 80	0.000	2.700	1
2561	ООО "Автоскан"	ООО "Автоскан"	630000, г. Новосибирск, ул. Объединения, д.80	0.000	5.000	1
2562	Корзюк Ярослава Иосифовна	ИП Корзюк Я.И.	630000, г. Новосибирск, ул. Объединения, д.80	0.000	3.700	1
2563	Никулина Светлана	Магазин "Ткани"	632735, НСО, Купинский район, г.Купино, ул.Советов, 17	0.000	51.000	2
2564	Ивановна	Магазин "Хозтовары"	632735, НСО, Купинский район, г.Купино, ул.Советов, 25	0.000	27.000	3
2565	Коржук Виталий Викторович	Магазин "Автомотозапчасти"	632735, НСО, Купинский район, г.Купино, ул.Советов, 52	0.000	67.000	2
2566	Гончарова Ольга Владимировна	магазин "Продукты"	630000, г. Новосибирск, ул. Волочаевская,123, Дзержинский	0.000	0.000	1
2567	ООО "Лик-НСК"	киоск	630000, г. Новосибирск, ул. Планетная, 53, Дзержинский	0.000	0.000	1
2568		киоск	630000, г. Новосибирск, ул. Планетная, 53	0.000	0.000	1
2569	Исаева Елена Владимировна	киоск	630000, г. Новосибирск, ул. Кошурникова, 29/1, Дзержинский	0.000	0.000	1
2570	ООО "Мегуми-Сибирь"	магазин	630000, г. Новосибирск ул. Вокзальная Магистраль, 15	0.000	45.500	5
2571	ООО "Адамас-	магазин	630000, г. Новосибирск ул. Вокзальная Магистраль, 10	0.000	71.200	6
2572	Ювелирторг"	магазин "Адамас"	630015 630000, г. Новосибирск пр. Дзержинского,24	0.000	63.500	5
2573	Назарова Елена	павильон	НСО Каргатский р-н с. Первотроицк ул. Центральная, 43	32.000	0.000	1
2574	Леонидовна	павильон	НСО 632402, Каргатский р-н г. Каргат ул. Рабочая, 109	32.000	0.000	2
2575	Ушаков Алексей Николаевич	магазин "Перекресток"	632402, НСО,Каргатский р-н г. Каргат ул. Крестьянская, 38	37.000	0.000	2
2576	Леладзе Варлам Гугулаевич	киоск	630000, г. Новосибирск, пр. Дзержинского, 30/3, Дзержинский	0.000	0.000	2
2577	Иманов Муталлим	киоск	630000, г. Новосибирск, ул. Сурикова, 2, Дзержинский	0.000	0.000	2
2578	Пирага оглы	киоск	630000, г. Новосибирск, ул. Шекспира, 2	0.000	0.000	2
2579		киоск	630000, г. Новосибирск, ул. Комбинатская, 28	0.000	0.000	2
2580	ООО "Биотех"	Выставочный зал	630000, г. Новосибирск, Красный проспект, д. 14	0.000	2.000	1
2581	ООО "Открытые технологии"	Магазин	630099, 630000, г. Новосибирск, ул. Ядринцевская, д. 46а	0.000	97.000	25
2582	Суралишвили Элисо Элизбаровна	киоск	630000, г. Новосибирск, ул. Селезнева, 46, Дзержинский	0.000	0.000	2
2583	ООО "ГидроТЭРА"	Выставочный зал	630007, 630000, г. Новосибирск, Центральный р-н, Красный проспект, д. 14	0.000	31.000	4
2584	Терехов Анатолий Андреевич	Магазин "Стройматериалы"	632735, НСО, Купинский район, г.Купино, ул.1-я Аксенова, 110	0.000	59.800	2
2585	Марчук Оксана	Магазин "Удача"	632735, НСО,Купинский район, г.Купино, ул.Садовая, 223	36.200	0.000	2
2586	Анатольевна	Магазин "Продукты"	632735, НСО, Купинский район, г.Купино, ул.Ленина, 83-А	19.600	0.000	2
2587	Сулейманоа Эльмира Зайнетдиновна	киоск	630000, г. Новосибирск, ул. Трикотажная, 60, Дзержинский	0.000	0.000	2
2588	Шипулина Татьяна Витальевна	киоск	630000, г. Новосибирск, ул. Авиастроителей, 2, Дзержинский	0.000	0.000	2
2589	Мкртчян Зорик Эдуарди	"Цветы"	630000, г. Новосибирск, ул. Гоголя, 180, Дзержинский	0.000	0.000	1
2590	Внучков Александр Викторович	киоск	г. Новосчибирск, ул. Авиастроителей,2, Дзержинский	0.000	0.000	1
2591	Шориков Виктор	"Пивная лавка"	630000, г. Новосибирск, ул. Есенина, 55, Дзержинский	0.000	0.000	4
2592	Владимирович	Пивная лавка	630000, г. Новосибирск, ул. Доватора, 31а	0.000	0.000	4
2593		магазин "Пивная лавка"	630000, г. Новосибирск, ул. Новогодняя, 42-57	121.000	0.000	4
2594		магазин "пивная лавка"	630000, г. Новосибирск, Калининский р-н, ул. Учительская, 19	148.000	0.000	4
2595		магазин "пивная лавка"	630000, г. Новосибирск, Калининский р-н, ул. Кочубея, 7/1	102.000	0.000	4
2596		магазин	Первомайская, 198	80.000	0.000	5
2597		Магазин "Пивная лавка"	633102, г. Обь ул. ЖКО аэропорта д.8/1	60.000	0.000	3
2598		Магазин модульного типа "Рыболов"	630000, г. Новосибирск, ул.Никитина, 62	0.000	80.000	8
2599		магазин "Пивная лавка"	630000, г. Новосибирск, Калининский р-н, ул. Гребенщикова, 8	55.000	0.000	2
2600	Шелестовский Вячеслав Васильевич	магазин	НСО Каргатский р-н д. Алабуга ул. Тамбовская,1	36.000	30.000	2
2601	Суминское сельское потребительское общество	Магазин ТПС с. Сумы	632431, НСО Каргатский р-н с. Сумы	45.000	53.000	2
2602		Магазин ТПС Усть-Сумы	632431, Каргатский р-н, с. Усть-Сумы Каргатского р-на Новосибирской области	46.000	40.000	1
2603		Магазин ТПС д.Алабуга	632431, НСО Каргатский р-н д.Алабуга	0.000	33.000	2
2604		Магазин ТПС д.Озерки 6-е	632431, НСО Каргатский р-н д. Озерки 6-е	63.000	50.000	1
2605		Магазин ТПС с. Мамонтовое	632431 НСО Каргатский р-н с. Мамонтовое	110.000	100.000	2
2606		Магазин ТПС пос. Сапожковский	632431, НСО Каргатский р-н пос. Сапожковский	56.000	50.000	2
2607		Магазин ТПС пос. Петровский	632431 НСО Каргатский р-н пос. Петровский	57.000	50.000	1
2608		Магазин ТПС пос. Москвинский	632431, НСО Каргатский р-н пос. Москвинский	23.500	20.000	1

№ п/п	Наименование организации / индивидуальный предприниматель	Наименование торгового объекта	Фактический адрес 43	Площадь торгового объекта, кв.м		Средняя численность работников торгового объекта, чел.
				для продажи продо-вольственных товаров	для продажи непродо-вольственных товаров	
1	2	3	4	5	6	7
2609		Магазин ТПС пос. Москвинка	632431, НСО Каргатский р-н пос. Москвинка	36.000	30.000	1
2610	Верх-Каргатское сельское потребительское общество	Магазин ТПС с. Верх-Каргат	632412, НСО Каргатский р-н с. Верх-Каргат	67.200	50.000	3
2611		Магазин ТПС пос. Натальинский	632411, НСО Каргатский р-н пос. Натальинский	21.000	20.000	1
2612		Магазин ТПС с. Форпост-Каргат	632411, НСО Каргатский р-н с. Форпост-Каргат	79.000	70.000	2
2613		Магазин ТПС пос. Теренино	632412 пос. Теренино Каргатского р-на Новосибирской области	21.000	20.000	1
2614		Магазин ТПС с. Мусы	632411, НСО Каргатский р-н с. Мусы	48.400	40.000	3
2615	Ермакова Ольга Дмитриевна	Магазин "Ермак"	632735, НСО, Купинский район, г.Купино, ул.Советов, 80-а	0.000	18.000	2
2616	Дунаев Вадим Александрович	Магазин "Сапожок"	632735, НСО, Купинский район, г.Купино, ул.Советов, 29	0.000	15.000	1
2617	Енокян Спартак Карлосович	Магазин "Цветы"	632735, НСО, Купинский район, г.Купино, ул.Некрасова, 4	0.000	15.000	2
2618	ООО "Мебель Сибири"	ООО "Мебель Сибири"	630000, г. Новосибирск, ул. Объединения, 80	0.000	320.000	1
2619	ООО "Кронус"	отдел в универмаге	630000, г. Новосибирск, ул. Объединения, 80	0.000	6.000	1
2620	ООО "Прима Линия"	магазин	630000, г. Новосибирск, ул. Сибирская, 57	0.000	60.000	2
2621	Селютина Наталья Алексеевна	магазин "Совенок"	НСО, Купинский район, г. Купино, ул. Советов, д. 161	0.000	58.000	1
2622	Бобылева Ольга Сергеевна	павильон	632402, НСО, Каргатский р-н, г. Каргат ул. Советская между стр.195 и 197	20.000	0.000	2
2623	Бубович Оксана Сергеевна	киоск	633340, НСО, Болотнинский р-н, Болотное, ул.Комарова,10	21.000	0.000	1
2624	Фроленко Валентина Ивановна	магазин	633340, НСО, Болотнинский р-н, г.Болотное, ул. 50 лет Октября,2а	0.000	5.000	1
2625	Коляденко Наталья Викторовна	магазин	633340, НСО, Болотнинский р-н, г.Болотное, ул.50 лет Октября,2а	0.000	15.200	1
2626	Целищева Наталья Николаевна	магазин	633340, НСО,Болотнинский р-н, г.Болотное, ул.Комарова,10	0.000	6.000	1
2627	Горбенко Владимир Александрович	магазин	633332, НСО, Болотнинский р-н, д.Кривояш	20.000	0.000	1
2628	Фортуна	магазин	633340, НСО, Болотнинский р-н, г.Болотное, ул.Березовская,1а	58.000	0.000	3
2629		магазин	633340, НСО, Болотнинский р-н, г.Болотное, ул.Коммунистическая,69	53.000	0.000	3
2630	Дмитриева Тамара Александровна	магазин	633354, НСО, Болотнинский р-н, с.Егоровка	0.000	16.000	2
2631	Слугин Василий Алексеевич	магазин	633354, НСО, Болотнинский р-н, с.Егоровка	45.000	0.000	1
2632	Егорова Ирина Петровна	магазин	633354, НСО, Болотнинский р-н, д.Киевка	18.000	0.000	1
2633	Крымский Валерий Петрович	магазин	633354, НСО, Болотнинский р-н, с.Егоровка	10.000	5.000	1
2634	Яковлева Наталья Михайловна	отдел "Ювелирные изделия"	630000, г. Новосибирск, ул. Б.Богаткова, 210/1	0.000	11.300	2
2635		отдел	630000, г. Новосибирск, ул. Б.Богаткова, 208/1	0.000	10.000	2
2636	ООО "Уют"	Магазин "Уют"	632270, НСО, Кыштовский р-н, с. Кыштовка, ул. Павлодарская, 2а	70.000	99.400	6
2637		Магазин "1000 мелочей"	632270, НСО, Кыштовский р-н, с. Кыштовка, ул. Ленина, 29	0.000	142.950	6
2638		Магазин "Мебель"	632270, НСО, Кыштовский р-н, с. Кыштовка, ул. Ленина, 29	0.000	142.950	2
2639	ООО "Успех"	отдел "Бытовая химия"	630000, г. Новосибирск, ул. Б.Богаткова, 210/1	0.000	23.800	1
2640		магазин "Чарка"	630089, 630000, г. Новосибирск.ул.Б.Богаткова,210/1	51.000	0.000	1
2641	Дроздецкая Татьяна Петровна	Магазин "Уют"	632270, НСО, Кыштовский район, с. Кыштовка, ул. Кооперативная, 11	105.700	211.600	15
2642	Макашов Кирилл Александрович	Магазин модульного типа	630000, г. Новосибирск, ул. Выборная, 105/1	30.000	0.000	3
2643	Артюшеня Галина Алексеевна	магазин	633340, НСО, Болотнинский р-н, г.Болотное, ул.Комарова,10	0.000	5.000	1
2644	Бурмистрова Валентина Георгиевна	Вагончик "Отруби"	632270, НСО, Кыштовкий р-н, с. Кыштовка, ул. Кооперативная, 11	0.000	15.000	1
2645		Магазин "Уют"	632270, НСО, Кыштовский р-н, с. Кыштовка, ул. Кооперативная,11	21.000	0.000	21
2646		Магазин "ИП Бурмистрова В.Г."	632270, НСО, Кыштовский р-н, с. Кыштовка, ул. Ленина, 29	0.000	26.000	2
2647		Магазин "Уют"	632273, НСО, Кыштовский р-н, с. Сергеевка, ул. Центральная, 29	20.000	6.000	2
2648		Магазин "Уют"	632273, НСО, Кыштовский р-н, д. Бакейка, ул. Зеленая, 5	15.000	5.000	1
2649		Магазин "Уют"	632273, НСО, Кыштовский р-н, д. Воскресенка, ул. Центральная, 15	20.000	12.000	1
2650		Магазин "Уют"	632296, НСО, Кыштовский р-н, д. Заливино, ул. Центральная, 15а	15.000	5.000	2
2651		Магазин "Уют"	632290, НСО, Кыштовский р-н, с. Новый Майзасс, ул. Центральная, 49	19.000	5.000	2
2652		Магазин "Уют"	632274, НСО, Кыштовский р-н, с. Новоложниково, ул. Центральная, 3	35.000	15.000	1
2653		Магазин "Уют"	632293, НСО, Кыштовский р-н, с. Верх-Тарка, ул. Волкова, 33	25.000	10.000	1
2654		Магазин "Уют"	632294, НСО, Кыштовский р-н, д. Межовка, ул. Новый Строй, 12а	30.000	20.000	3
2655		Магазин "Уют"	632283, НСО, Кыштовский р-н, д. Колбаса, ул. Центральная, 24	21.000	10.000	2
2656		магазин "Уют"	632284, НСО, Кыштовский р-н, д. Бочкаревка, ул. Центральная, 32	15.000	10.000	1
2657		Магазин "Уют"	632287, НСО, Кыштовский р-н, с. Крутиха, ул. Центральная, 45	15.000	0.000	1
2658	ООО "Успех"	Магазин мебели "Обстановочка"	630000, г. Новосибирск, ул. Большевистская, 123	0.000	482.700	4
2659	Гридина Оксана Николаевна	Магазин "Пивная крепость"	630000, г. Новосибирск, ул. Б.Богаткова, 194/1	52.500	0.000	2
2660	Челпанов Валерий Александрович	Павильон "Рыбацкая избушка"	630000, г. Новосибирск, ул. Б.Богаткова, 76	0.000	120.000	6
2661	Галушевская Ирина Александровна	Отдел "Семена" в магазине "Аист"	630000, г. Новосибирск, ул. Ленинградская, 347	0.000	3.000	1
2662	ООО "Аист"	магазин "Аист"	630000, г. Новосибирск, ул. ленинградская. 347	240.800	0.000	12
2663	ООО Сибирский Торговый д. "Новосибирск плюс"	ООО Сибирский торговый д. "Новосибирск плюс"	630000, г. Новосибирск ул. Гусинобродское шоссе,17/3	101.700	0.000	5
2664	Захарьев Юрий Владимирович	ИП Захарьев Юрий Владимирович	630000, г. Новосибирск ул. Добролюбова,69-47	0.000	62.700	5

№ п/п	Наименование организации / индивидуальный предприниматель	Наименование торгового объекта	Фактический адрес 44	Площадь торгового объекта, кв.м		Средняя численность работников торгового объекта, чел.
				для продажи продо-вольственных товаров	для продажи непродо-вольственных товаров	
1	2	3	4	5	6	7
2665	Боровцова Елена Николаевна	Магазин "24 часа"	632270, НСО, Кыштовский р-н, с. Кыштовка, ул. Ленина	27.000	0.000	3
2666		Магазин "Улыбка"	632275, НСО, Кыштовский р-н, с. Еремино, ул. Молодежная, 2	9.000	0.000	1
2667		Магазин "Улыбка"	632276, НСО, Кыштовский р-н, с. Большеречье, ул. Центральная, 12в	30.000	10.000	1
2668		Магазин "Улыбка"	632270, НСО, Кыштовский р-н, с. Кыштовка, ул. Быткомбината, 3	75.000	74.000	5
2669	ООО "СибМедиа"	Магазин непродовольственных товаров (мультимедийная продукция)	630000, г. Новосибирск, ул. Кирова, 108	0.000	30.000	4
2670	Трусий Александр Петрович	трейлер "Хлебная столица"	630000, г. Новосибирск ул. Есенина,39	6.000	0.000	2
2671		киоск "Хлебная Столица"	630000, г. Новосибирск, ул. Б.Богаткова,219	7.000	0.000	2
2672		киоск "Хлебная столица"	630000, г. Новосибирск, ул. Красный проспект,90	6.000	0.000	4
2673		павильон	630000, г. Новосибирск, ул.Есенина,39	6.000	0.000	1
2674		отдел	630000, г. Новосибирск, ул.Зорге, д.179	5.300	0.000	2
2675		киоск	630000, г. Новосибирск, ул. Громова, 10	6.000	0.000	2
2676	Сахапова Закия Авходеевна	Магазин "Мечта"	632270, НСО, Кыштовский р-н, с. Кыштовка, ул. Каклемина, 2	0.000	516.800	6
2677	Хайридинов Салих Авхадиевич	Магазин "Восход"	632270, НСО, Кыштовский р-н, с. Кыштовка, ул. Каклемина, 6	313.800	313.800	15
2678	Каркешко Евгений Васильевич	киоск в торговом павильоне "Исток"	630000, г. Новосибирск ул. Авиастроителей,2	6.000	0.000	1
2679	ООО "Теремок"	Магазин "Теремок"	632270, НСО, Кыштовский р-н, с. Кыштовка, ул. Ленина, 17	40.000	20.000	8
2680	ОАО АК "СибХлебПром"	отдел в магазин	630000, г. Новосибирск пр. Дзержинского,77	5.000	0.000	2
2681	ОАО "Сибирская контрактная корпорация"	отдел в магазине	630000, г. Новосибирск ул. Трикотажная,49а	6.000	0.000	2
2682	ООО "Хлебный д."	киоск	630000, г. Новосибирск ул. Авиастроителей,1/4	6.000	0.000	2
2683	ООО Торговый д. "Классика"	магазин	630000, г. Новосибирск	0.000	62.400	4
2684	Пахомов Александр Иванович	Магазин "Агат"	632735, НСО, Купинский район, г.Купино, ул.Коммунистическая, 32	33.000	0.000	12
2685		Магазин "Мечта"	632734, НСО, Купинский район, г.Купино, Новый г.ок, 15-2	32.000	0.000	3
2686		Магазин "Продукты"	632732, НСО, Купинский район, г.Купино, ул.Деповская, 4	47.000	0.000	4
2687		Магазин №1 "Продукты"	632732, НСО, Купинский район, г.Купино, Переездный переулок, 13	56.300	0.000	4
2688		Магазин №5 "Продукты"	632732, НСО, Купинский район, г.Купино, Переездный переулок, 7	47.000	0.000	5
2689		Магазин № 6 "Продукты"	632734, НСО, Купинский район, г.Купино, ул.Павлика Морозова, 3-а	38.000	0.000	3
2690		Магазин "Продукты"	632755, НСО, Купинский р-н, д.Камышино, ул.Центральная, 22-а	30.200	0.000	1
2691		Магазин "Продукты"	632758, НСО, Купинский р-н, с.Киргинцево, ул.Центральная, 66-а	35.000	0.000	1
2692	Гассан Сусанна Арташесовна	Магазин «Ангелина»	633425, НСО, Сузунский р-он, с. Шайдурово, ул. Выглазова, 80 а	15.000	8.000	1
2693	Улыбка	"Магазин "Улыбка"	633632, НСО, Сузунский р-он, с. Заковряжино, ул. Ленина, 10	0.000	34.000	1
2694		"Магазин "Улыбка"	633632, НСО, Сузунский р-он, с. Заковряжино, ул. Ленина, 29	80.000	40.000	8
2695	Кисапов Юрий Николаевич	магазин "ИП Кисапов Ю. Н."	633650 НСО, Сузунский р-он, с. Мышланка, ул. Советская,35	5.000	5.000	1
2696	Харин Андрей Юрьевич	киоск в торговом павильоне ООО ТСЦ "Лидер"	630015 630000, г. Новосибирск, ул. Королева,28	9.000	0.000	2
2697		киоск	630000, г. Новосибирск, ул. Трикотажная,49/1	6.000	0.000	2
2698	Фролов Павел Николаевич	павильон	630000, г. Новосибирск, ул. Королева,9	0.000	18.000	1
2699	Сидлеренко Татьяна Николаевна	киоск	630000, г. Новосибирск,ул. Толбухина,21	6.600	0.000	1
2700	ООО "ДНС Дельта-Новосибирск"	магазин "ДНС"	630000, г. Новосибирск пр. Дзержинского,30/1	0.000	134.000	12
2701		магазин "Цифровой супермаркет ДНС"	630000, г. Новосибирск, пр. Морской, 26	0.000	0.000	12
2702		магазин "ДНС"	Новосибирск, Титова, 1	0.000	0.000	10
2703		магазин "ДНС"	630000, г. Новосибирск, Станиславского, 14	0.000	150.000	9
2704	Кириллова Татьяна Алексеевна	киоск	630000, г. Новосибирск, ул. Авиастроителей, 2 Дзержинский	0.000	0.000	1
2705	Закарьян Евгений Васильевич	киоск	630000, г. Новосибирск, пр. Дзержинского, 7, Дзержинский	0.000	0.000	2
2706	ООО "Сибирский доктор"	магазин	630000, г. Новосибирск, ул. Толбухина, 2, Дзержинский	0.000	0.000	5
2707	Слюсарь Константин Егорович	торговый павильон ИП Слюсарь	630000, г. Новосибирск, ул. Никитина,2-Декабристов	60.000	0.000	2
2708	ООО "Формула здоровья"	Формула здоровья	630000, г. Новосибирск ул.Кирова,113 офис 322	8.000	8.000	1
2709	Величко Людмила Анатольевна	Магазин Людмила	632491, НСО, Кочковский р-н с.Кочки ул.Советская, 22	0.000	0.000	1
2710	Вьюкова Мария Даниловна	Магазин Книгочей	632491, НСО, Кочковский р-н с.Кочки ул.Революционная,14а	0.000	0.000	2
2711		Магазин	632491, НСО, Кочковский р-н с.Кочки ул.Некрасова,3	0.000	0.000	2
2712	ООО "Азалия"	ООО "Азалия"	НСО, Новосибирский р-н, п. Приобский, ул. Мира, 3 (вход с торца)	0.000	93.100	2
2713		ООО "Азалия"	НСО, Новосибирский р-н, п. Приобский, ул. Мира, 3	107.700	0.000	9
2714	ООО "Ключи - 1"	ООО "Ключи - 1"	Садовое Некомерческое общество "Ключи-1"	36.000	0.000	1
2715	Якунин Иван Иванович	ИП Якунин	НСО, Новосибирский р-н, с. Плотниково (около павильона)	5.000	0.000	2
2716	ООО "Лаванда"	ООО "Лаванда"	НСО, Новосибирский р-н, Новолуговской сельсовет, садовое некомерческое товарищество "Энергия- 5"	18.000	0.000	2
2717	Дякина Марина Николаевна	ИП Дякина	НСО, Новосибирский р-н, п. Красный Яр, справа от входа в ДК	0.000	10.000	1
2718		ИП Дякина	НСО, Новосибирский р-н, п. Красный Яр, справа от входа в ДК (на противоположной стороне)	0.000	10.000	1
2719	Плаксин Геннадий Иванович	магазин "Современник"	НСО, Краснозёрский район, р.п.Краснозерское,ул.Ленина,106 а	0.000	168.600	4
2720	Григорьева Марина	ИП Григорьева	НСО, Новосибирский р-н, с. Барышево, ул. Ленина (остановка ВИМ)	9.000	0.000	1
2721	Сергеевна	ИП Григорьева	НСО, Новосибирский р-н, с. Барышево, ул. Юбилейная, 1а	9.000	0.000	1
2722	Князев Владислав Владимирович	ИП Князев	НСО, Новосибирский р-н, с. Новолуговое, (между АЗС и СНТ "Ромашка")	20.000	0.000	1
2723	Васильева Елена	ИП Васильева	НСО, Новосибирский р-н, п. Красный Яр (справа от входа в ДК)	30.000	0.000	1

№ п/п	Наименование организации / индивидуальный предприниматель	Наименование торгового объекта	Фактический адрес	Площадь торгового объекта, кв.м		Средняя численность работников торгового объекта, чел.
				для продажи продо-вольственных товаров	для продажи непродо-вольственных товаров	
1	2	3	4	5	6	7
2724	Владимировна	ИП Васильева	НСО, Новосибирский р-н, Кубовинский с/с, пос. Красный Яр, д. №30, кв.43	30.000	0.000	2
2725	ООО "ЭКОстрой"	ООО "ЭКОстрой"	НСО, Новосибирский р-н, п. Сосновка	0.000	30.000	5
2726	Круглова Анастасия Владимировна	магазин "Настя"	НСО, Краснозёрский район, р.п.Краснозерское,ул.Октябрьская,7"г"	0.000	98.400	4
2727		Горбатенко Александр Владимирович	НСО, Краснозёрский район, р.п.Краснозерское,ул.Мира,43 "А",кв.2	0.000	119.200	2
2728	Рай	ООО "Рай"	НСО, Новосибирский р-н, Карьер Мочище, ул. Кубовая, 60	14.500	0.000	2
2729	Фидирко Елена Дмитриевна	магазин "Мила"	НСО, Краснозёрский район, р.п.Краснозерское,ул.Ленина,22 "Б"	0.000	12.000	2
2730	Медяник Елена Анатольевна	магазин "Аринка"	НСО, Краснозёрский район, р.п.Краснозерское,ул.Ленина,22"Б"	0.000	12.000	1
2731	Апсибаев Казбек Александрович	магазин "Шторы"	НСО, Краснозёрский район, р.п.Краснозерское,ул.Ленина,22"Б"	0.000	23.000	4
2732	Негманова Шолпан	магазин "Мир подарков"	НСО, Краснозёрский район, р.п.Краснозерское,ул.Октябрьская,7 "Е",помещение,2	0.000	70.100	3
2733		магазин "Дуэт"	НСО, Краснозёрский район, р.п.Краснозерское,ул.Советская,1 "А",помещение 6	0.000	27.600	1
2734	ООО "Главпечьторг"	магазин	НСО, Новосибирский р-н, ул. Малыгина, 11/1	0.000	70.000	10
2735	ООО "Орхидеи - мир украшений"	магазин	630007, 630000, г. Новосибирск, Центральный р-н, ул. Коммунистическая, д. 50	0.000	109.450	14
2736	Полонская Наталья Нарлиевна	магазин "Натали"	НСО,Краснозёрский район, р.п.Краснозерское,ул.Октябрьская,7"В",помещение 6	0.000	15.000	1
2737	ООО "ЕТС"	ООО "ЕТС"	НСО, Новосибирский р-н, пашинский переезд	0.000	20.000	5
2738	Бакланов Сергей	магазин "Орбита"	НСО, Краснозёрский район, р.п.Краснозерское,ул.Октябрьская,6	0.000	107.000	2
2739	Николаевич	магазин "Байт-сервис"	НСО,Краснозёрский район, р.п.Краснозерское,ул.Октябрьская,6/1	0.000	43.500	15
2740	ООО "Сибирский	магазин	630000, г. Новосибирск, ул. Ипподромская, 46	0.000	55.000	4
2741	цирюльник"	магазин	630000, г. Новосибирск, ул.Тюменская, 8/2	0.000	129.000	4
2742	ООО "Новосибирск Пчелоцентр"	магазин	630007, 630000, г. Новосибирск, Центральный р-н, Красный проспект, д. 10	36.000	0.000	3
2743	ООО "Быстрогрейка"	ООО "Быстрогрейка"	НСО, Новосибирский р-н, ул. Малыгина, 11/1	0.000	150.000	7
2744	ООО "МЕРИДИАН"	ООО "МЕРИДИАН"	НСО, Новосибирский р-н, ул. Малыгина, 11/1	0.000	500.000	36
2745	ООО "Сибирь Экспресс Сервис"	ООО "Сибирь Экспресс Сервис"	НСО, Новосибирский р-н, ул. Малыгина, 11/1	0.000	2,500.000	95
2746	Лузан Светлана Никифоровна	магазин "Колбасы"	НСО, Краснозёрский район, р.п.Краснозерское,ул.Ленина,18	19.000	0.000	1
2747	ООО фирма "Славянская беседа"	ООО фирма "Славянская беседа"	630000 630000, г. Новосибирск, ул. Красный проспект,101	0.000	41.200	4
2748		магазин "Ив Роше" в Ти КРЦ " Сибирский молл"	630000, г. Новосибирск ул. Фрунзе,238	0.000	31.600	5
2749	Мертус Тамара Гавриловна	магазин	632491, НСО, Кочковский р-н с.Кочки ул.Лахина 2а	0.000	17.000	1
2750	ИП Пилипенко Игорь Владимирович	Магазин "Ритуальные услуги"	632551, НСО,Чулымский район, г.Чулым,ул. Кооперативная,д.16а	0.000	25.300	2
2751	Абдугалимова Любовь Александровна	ИП Абдугалимова Л.А.	632491, НСО, Кочковский р-н с.Новоцелинное ул.Целинная,2	0.000	0.000	3
2752	Митько Николай Николаевич	Магазин Визит	632491, НСО, Кочковский р-н с.Решеты ул.Комарова,19	0.000	0.000	3
2753	Чухно Николай	Магазин Продукты	632491, НСО, Кочковский р-н с.Решеты ул.Комарова,21	0.000	0.000	3
2754	Николаевич	Магазин Промтовары	632491, НСО, Кочковский р-н с.Решеты	0.000	0.000	2
2755	ООО "ВЛАСТА"	ООО "ВЛАСТА"	630049, 630000, г. Новосибирск,ул. Красный проспект,186	0.000	2.000	5
2756	Лихошерст Иван Григорьевич	ИП Лихошерст И.Г.	632491, НСО, Кочковский р-н с.Решеты ул.Комарова,8а	0.000	0.000	2
2757	Коренькова Марина Александровна	ИП Коренькова М.А.	632491, НСО, Кочковский р-н с.Черновка ул.Полевая,23	0.000	0.000	2
2758	Филатова Любовь Витальевна	ИП Филатова	НСО, Новосибирский р-н, с. Верх - Тула, ул. Советская	0.000	36.000	1
2759	Доронин Евгений	ООО "Торговая площадь"	НСО, Новосибирский р-н, Карьер мочище, ул. Кубовая, 60	29.000	0.000	15
2760	Николаевич	отдел	630000, г. Новосибирск, ул. Рассветная, 11	17.500	0.000	4
2761	Деревенский Сергей					
2762	Николаевич	Магазин "Альянс"	632551, НСО,Чулымский район, г.Чулым,ул.Садовая,д.14	52.900	0.000	3
2763	ООО "ЭККО-РОС"	магазин "ЕССО"	630000, г. Новосибирск, ул. Красный проспект 101	0.000	106.600	10
2764	ООО "Полина"	ООО "Полина"	НСО, Новосибирский р-н, с. Кубовая, ул. Центральная,16	41.000	0.000	6
2765		ООО "Полина"	НСО, Новосибирский р-н, п. Сосновка, ул.Северная, 18	103.600	0.000	6
2766		ООО "Полина"	НСО, Новосибирский р-н, п. Бибиха, Болотная, 2а	50.000	0.000	6
2767	Синицин Павел Николаевич	Магазин "Ритуальные услуги"	632551, НСО,Чулымский район, г.Чулым, ул.Кооперативная,д.32	0.000	15.000	2
2768	Бебешко Наталья Эдуардовна	магазин Ткани	632770, НСО, Баганский р-н, с. Баган. ул. М.Горького, 19	0.000	11.250	1
2769		аптечный пункт Имплозия	632770, НСО, Баганский р-н, с. Баган, ул. м. горького. 19	0.000	46.500	4
2770	Кобузова Ирина Владимировна	ИП Кобузова	630000, г. Новосибирск, ул. Д.Ковальчук.179/2	0.000	10.000	2
2771	Годяев Павел Андреевич	ИП Годяев	НСО, Новосибирский р-н, с. Раздольное, ул. Придорожная, 9	0.000	1,200.000	3
2772	ООО "Зикарт"	ООО "Зикарт"	НСО, Новосибирский р-н, с. Раздольное, ул. Придорожная, 11а	0.000	30.000	5
2773		ИП Дронина	НСО, Новосибирский р-н, с. Барышево, ул. Ленина, 211	6.250	0.000	1
2774	Пароло Роман Александрович	ИП Пароло	НСО, Новосибирский р-н, с. Верх-Тула, 7	6.000	0.000	1
2775	Понятовская Галина Николаевна	Павильон №21	632122,НСО,Татарский р-н, г.Татарск,ул.Ленина,104	0.000	12.100	1
2776	Орлова Ольга Георгиевна	Павильон №21	632122,НСО, Татарский р-н, г.Татарск,ул.Ленина,104	0.000	4.000	1
2777	ООО "ГРОС и К"	ООО "Грос и К"	НСО, Новосибирский р-н, п. Красный Яр, СНТ "Обская волна"	60.000	0.000	3
2778		магазин	НСО, Новосибирский р-н, Кубовинский с/с, СНТ "Электрон"	67.000	0.000	2
2779		магазин	НСО, Новосибирский р-н, Кубовинский сельсовет, СНТ "Обская Волна"	45.000	0.000	2
2780	ООО "Карина"	ООО "Карина"	НСО, Новосибирский р-н, с. Ярково, ул. Советская, 3г	54.000	0.000	2
2781	ООО "Арарат"	ООО "Арарат"	НСО, Новосибирский р-н, с. Ярково, ул. Советская, 3в	50.000	0.000	4

№ п/п	Наименование организации / индивидуальный предприниматель	Наименование торгового объекта	Фактический адрес 46	Площадь торгового объекта, кв.м		Средняя численность работников торгового объекта, чел.
				для продажи продо-вольственных товаров	для продажи непродо-вольственных товаров	
1	2	3	4	5	6	7
2782		ООО "Василек"	НСО, Новосибирский р-н, с. Толмачево, ул. Центральная, 100	40.000	0.000	3
2783	ООО "Альфа"	ООО "Альфа"	НСО, Новосибирский р-н, Кубовинский с/с, в р-не ост. с/т. Искорка, справа от автом. дороги	6.000	0.000	1
2784	Башутина Ольга Владимировна	ИП Башутина	НСО, Новосибирский р-н, сЛенинское,ул.Советская, 8а	42.400	0.000	2
2785	Цисс Марина Николаевна	ИП Цисс	НСО, новосибирский р-н, с. Верх-Тула, ул. Советская, 1	24.400	0.000	1
2786	Абулгазинова Галина Михайловна	ИП Абулгазинова	НСО, Новосибирский р-н, с. Боровое, ул. Рабочая, 16\1	89.900	0.000	4
2787	Шатрова Светлана Александровна	ИП Шатрова	НСО, Новосибирский р-н,с. Березовка, ул. Первомайская, 2	12.000	0.000	1
2788	Королева Галина Александровна	ИП Королева	НСО, Новосибирский р-н, с. Березовка, ул. Октябрьская, 16	0.000	8.000	1
2789	Бочарова Ирина Владимировна	ИП Бочарова	НСО, Новосибирский р-н, с. Березовка, ул. Блекатова,34	18.000	0.000	1
2790	Бектяшкина Татьяна Викторовна	павильон "Продукты"	НСО, Новосибирский р-н, с. Ярково, ул. Советская, 3е	34.000	0.000	2
2791	Заузолков Николай Михайлович	ИП Заузолков	НСО, Новосибирский р-н, с. Ярково, ул. Мира 5	6.000	0.000	1
2792	ООО "Моя аптека"	Аптека "Моя аптека"	630000, г. Новосибирск, ул. Выборная, 122	0.000	15.000	4
2793		Моя Аптека	630000, г. Новосибирск, Калининский р-н, ул. Гребенщикова, 4	37.300	0.000	3
2794	ООО "ВИТОФАН"	отдел "свежие соки"	630000, г. Новосибирск, ул.Красный проспект,85	1.800	0.000	1
2795	ООО "Резон-К"	Киоск "Хлебная столица"	630000, г. Новосибирск, ул.Бориса Богаткова,51	8.000	0.000	1
2796		киоск "Хлебная столица"	630000, г. Новосибирск ул.Кирова, ост.Библиотека	5.500	0.000	1
2797		киоск "Хлебная столица"	630000, г. Новосибирск, ул.Воинская,1	8.000	0.000	1
2798		киоск "Хлебная столица"	630000, г. Новосибирск ул.Бориса Богаткова,199	7.000	0.000	1
2799		киоск "Хлебная столица"	630000, г. Новосибирск, ул.Бориса Богаткова,63	6.000	0.000	1
2800		киоск "Хлебная столица"	630000, г. Новосибирск, ул.Б.Богаткова,165	6.000	0.000	1
2801		киоск "Хлебная столица"	630000, г. Новосибирск, ул.Зыряновская,53	9.000	0.000	1
2802		киоск "Хлебная столица"	630000, г. Новосибирск, ул.Б.Богаткова,186	7.700	0.000	1
2803		киоск "Хлебная столица"	630000, г. Новосибирск, ул.Бориса Богаткова,222	7.000	0.000	1
2804		киоск "Хлебная столица"	630000, г. Новосибирск, ул.Выборная, ост."Общежитие"	7.000	0.000	1
2805		киоск "Хлебная столица"	630000, г. Новосибирск, ул.Выборная,118	6.500	0.000	1
2806		киоск "Хлебная столица"	630000, г. Новосибирск, ул.Высоцкого,31	6.500	0.000	1
2807		киоск "Хлебная столица"	630000, г. Новосибирск, ул.Добролюбова,12	7.000	0.000	1
2808		киоск "Хлебная столица"	630000, г. Новосибирск, ул.Лазурная,4	7.000	0.000	1
2809		киоск "Хлебная столица"	630000, г. Новосибирск, ул.Лазурная,14	7.500	0.000	1
2810		киоск "Хлебная столица"	630000, г. Новосибирск	7.000	0.000	1
2811		киоск "Хлебная столица"	630000, г. Новосибирск, о.п.Речной вокзал"	6.500	0.000	1
2812		киоск "Хлебная столица"	630000, г. Новосибирск, ул.Шевченко,34	7.000	0.000	1
2813	ООО "Тамара"	Аптека	632080, НСО, Северный р-н, село Северное, ул.Радищева, 12	0.000	35.000	5
2814	ООО "Шаком плюс"	магазин №19	630000, г. Новосибирск, ул.Коммунстроевская,128	114.200	0.000	5
2815		магазин №15	630000, г. Новосибирск, ул.Бориса Богаткова,150	175.900	0.000	6
2816		магазин №4	630000, г. Новосибирск, ул.Панфиловцев,9	73.200	0.000	4
2817		киоск по продаже хлебобулочных изделий	630007, 630000, г. Новосибирск, Центральный р-н, ул. Советская, д. 6	0.000	6.000	2
2818			630005, 630000, г. Новосибирск, Центральный р-н, ул. Крылова, д. 45	0.000	7.000	2
2819		магазин	630091, 630000, г. Новосибирск, Центральный р-н, ул. Советская, д. 54	0.000	64.700	4
2820		отдел	630091, 630000, г. Новосибирск, Центральный р-н, ул. Романова, д. 36	0.000	10.000	2
2821		киоск по продаже хлебобулочных изделий	630000, г. Новосибирск, Железнодорожный р-нЮ, ул. Чаплыгина, 35	64.000	0.000	6
2822			630000, г. Новосибирск, Железнодорожный р-н, ул. М. Горького, 51	7.000	0.000	2
2823			630000, г. Новосибирск, Железнодорожный р-н, ул. Вокзальная Магистраль, 3	9.000	0.000	2
2824		отдел по продаже хлебобулочных изделий	630000, г. Новосибирск, Железнодорожный р-н ул. Ленина, 52	12.000	0.000	2
2825		магазин №1	630000, г. Новосибирск, Железнодорожный р-н, ул. Фабричная, 35	64.000	0.000	5
2826		Киоск по продаже хлебобулочных изделий	630000, г. Новосибирск, ул.Нижег.ская,17	7.000	0.000	2
2827		Отдел по продаже хлебобулочных изделий	630000, г. Новосибирск, ул.Большевистская,151	15.000	0.000	2
2828		Киоск по продаже хлебобулочных изделий	630000, г. Новосибирск, ул.Выборная,116	8.000	0.000	2
2829			630000, г. Новосибирск, ул.Ульяновская,1	6.000	0.000	2
2830			630000, г. Новосибирск, ул.Лескова,260	7.000	0.000	2
2831			630000, г. Новосибирск, ул.Воинская,71	6.000	0.000	2
2832			630000, г. Новосибирск, ул.Большевистская,163	6.000	0.000	2
2833			630000, г. Новосибирск ост.платформа "Речной вокзал"	7.000	0.000	2
2834			630000, г. Новосибирск, ул. Земнухова, 12	7.000	0.000	2
2835			630000, г. Новосибирск, ул. Земнухова, 8	7.000	0.000	2
2836			630000, г. Новосибирск, ул. Рассветная, 11	10.000	0.000	4
2837	Гребенюк Ольга Андреевна	магазин	630099, г. Нвоосибирск, Центральный р-н, ул. Потанинская, д. 3	0.000	106.500	10
2838		магазин	630099, 630000, г. Новосибирск, Центральный р-н, ул. Потанинская, д. 3	0.000	143.400	9
2839	Саттарова Майя Каримовна	магазин женской одежды	630099, 630000, г. Новосибирск, Центральный р-н, ул. Потанинская, д. 3	0.000	136.100	8
2840		магазин	630099, 630000, г. Новосибирск, Центральный р-н, ул. Потанинская, д. 3	0.000	147.600	11
2841	ООО "Новосибирский д. Хлеба"	киоск	630007, 630000, г. Новосибирск, Центральный р-н, ул. Спартака, д. 12	8.000	0.000	2
2842		киоск	630005, 630000, г. Новосибирск, Центральный р-н, ул. Ольги Жилиной, д. 73	0.000	6.000	2
2843		киоск	630091, 630000, г. Новосибирск, Центральный р-н, ул Романова, д. 39	0.000	6.000	2
2844		магазин №10	630000, г. Новосибирск, Железнодорожный р-н, ул. Чаплыгина, 16	75.400	0.000	5
2845		киоск по продаже хлеблбулочных изделий	630000, г. Новосибирск, Железнодорожный р-н, ул. Челюскинцев, 44	7.000	0.000	2
2846		магазин № 11	630000, г. Новосибирск, Кировский р-н, ул.Зорге 151а	132.100	0.000	4
2847		магазин № 7	630000, г. Новосибирск, Кировский р-н, ул. Громова, 7	281.400	0.000	5
2848		Магазин №3	630000, г. Новосибирск, ул. Рентгеновская,40	55.000	0.000	4
2849	Зябрин Николай Сергеевич	магазин	630009, 630000, г. Новосибирск, Центральный р-н, ул. Депутатская, д. 58/1	21.000	0.000	3
2850			630009, 630000, г. Новосибирск, Железнодорожный р-н, ул. Чаплыгина, д. 23/1	15.000	0.000	2

№ п/п	Наименование организации / индивидуальный предприниматель	Наименование торгового объекта	Фактический адрес 47	Площадь торгового объекта, кв.м		Средняя численность работников торгового объекта, чел.
				для продажи продо-вольственных товаров	для продажи непродо-вольственных товаров	
1	2	3	4	5	6	7
2851			630009, 630000, г. Новосибирск, Железнодорожный р-н, ул. Чаплыгина, д. 23	18.000	0.000	3
2852	Большакова Ольга Юрьевна	Магазин "Мяско"	633011, НСО,г. Бердск, Первомайская, 12/1	15.000	0.000	10
2853	ООО "Солнышко"	Магазин "Любава"	633004, 63308, г. Бердск, ул. К. Маркса, 53	20.000	0.000	2
2854	ИП Шпакова Любовь Николаевна	Торговый павильон "Уют"	632080, НСО, Северный р-н, село Северное, ул.Радищева, 12	0.000	18.000	1
2855	ООО "Мистель"	Септима "Супермаркет напитков"	630000, г. Новосибирск, ул. Кропоткина,263а	96.300	0.000	4
2856			630000, г. Новосибирск ул. Кошурникова, 29/3	77.300	0.000	5
2857			630000, г. Новосибирск пр. Дзержинского, 22	125.700	0.000	10
2858			630000, г. Новосибирск, ул. Громова, 14/1	75.000	0.000	6
2859		магазин "Септима"	630005, 630000, г. Новосибирск, Центральный р-н, ул. Гоголя, 21	72.200	0.000	4
2860			630000, г. Новосибирск, ул.Выборная,102	134.910	0.000	6
2861			630005, 630000, г. Новосибирск, Центральный р-н, ул. Писарева, д. 60	149.000	0.000	6
2862			630000, г. Новосибирск, пр. Морской, 4	0.000	0.000	4
2863			630000, г. Новосибирск, ул. Ильича, 23	0.000	0.000	4
2864			630007, 630000, г. Новосибирск, Центральный р-н, Красный проспект, 22	84.800	0.000	4
2865			630000, г. Новосибирск, Калининский р-н, ул. Б. Хмельницкого, 28	56.600	0.000	5
2866	ООО "СибАгроСбыт"	магазин	630000, г. Новосибирск, ул. Вокзальная Магистраль, 2	0.000	53.100	18
2867		магазин	630000, г. Новосибирск, ул. Челюскинцев, 7	0.000	57.900	18
2868	Клиниченко Ольга Васильевна	павильон "Радость"	632200, Чановский район, р.п. Чаны, ул. Пионерская	25.000	15.000	5
2869		Павильон "Виктория"	632200, Чановский район, р.п. Чаны, ул. Советская	15.000	3.000	3
2870		магазин "Тройка"	632200, Чановский район, р.п. Чаны, ул. Победы, 71	50.000	10.000	6
2871		павильон "Арукты, овощи"	632200, Чановский район, р.п. Чаны, ул. Ленина	18.000	0.000	5
2872		павильон "Азимут"	632200, Чановский район, р.п. Чаны, ул.Победы	0.000	75.000	5
2873	Мечта	магазин "Мечта"	633632, ул. Ленина, 10, с. Заковряжино, Сузунский р-он, НСО	20.000	8.000	5
2874	Кирьянова Светлана Юрьевна	магазин "ИП Кирьянова С. Ю."	633653, ул. Северная, 22, с. Ключики, Сузунский р-он, НСО	50.000	39.000	4
2875			633653, ул. Центральная, 38, п. Земледелец, Сузунский р-он, НСО	16.000	10.000	3
2876	Девищенко Светлана Дмитриевна	магазин "ИП Девищенко С. Д."	633636, ул. Центральная, 14/2, с. Маюрово, Сузунский р-он, НСО	15.000	5.000	4
2877						
2878	Бастрыкин Андрей Иванович	ИП "Бастрыкин А. И."	633623, ул. Бр. Поповых, 35 д, р.п. Сузун, Сузунский р-он, НСО	3.000	1.350	1
2879						
2880	Жигулин Сергей Николаевич	магазин "ИП Жигулин С. Н."	633653, ул. Кирова, 56, с. Ключики, Сузунский р-он, НСО	10.000	6.000	2
2881	ООО "Натин"	магазин "Почти даром"	Сузунский р-он, 633623, ул. Ленина, 6 а, р.п. Сузун, НСО	0.000	60.000	2
2882	Воронков Роман Леонидович	отдел	630000, г. Новосибирск, ул.Петухова, 67	29.000	0.000	3
2883	Кочнева Ольга Владимировна	Гастроном	630000, г. Новосибирск, ул.Сибиряков-Гвардейцев, 1	17.000	0.000	2
2884	Лабораторя тепла	магазин	630000, г. Новосибирск,ул.Сибиряков-Гвардейцев,50	0.000	10.000	2
2885	Куценко Александр	магазин	630000, г. Новосибирск,ул.Зорге,д.179	0.000	140.000	4
2886	Владимирович	магазин	630000, г. Новосибирск,ул.Зорге,д.73	0.000	54.000	3
2887	Арановский Алексей Викторович	магазин	630000, г. Новосибирск,ул.Сибиряков-Гвардейцев,д.50	17.000	0.000	3
2888	ООО Деметра"	магазин	633161, НСО, Колыванский р-н,д.Пристань Почта, ул.Шоссейная,5	25.000	25.000	3
2889		магазин	633161, НСО, Колыванский р-н,с.Юрт-Акбалык, Зеленая,8	21.500	21.500	1
2890	Береснева Елена Валерьевна	Магазин товаров для восточных единоборств	630000, г. Новосибирск, ул. Галущака,2а,офис 311,ТОЦ "Олимпия"	0.000	61.200	4
2891	ООО "Деревянный д."	ТВК "Деревянный д."	630000, г. Новосибирск,ул. Светлановская,50/Даргомыжского,8а	0.000	10.000	3
2892	Виноградова Елена Викторовна	Магазин "Мебилайн"	632122,НСО,Татарский р-н, г.Татарск,ул.Ленина,102б	0.000	52.000	1
2893	Воронина Татьяна Дмитриевна	Магазин "Бирюса"	632122,НСО,Татарский р-н, г.Татарск,пер.Кооперативный,6	0.000	60.000	4
2894	ООО "Кристалл"	Магазин "Натали"	632125,НСО,Татарский р-н, г.Татарск,ул.Интернациональная,56	73.100	0.000	6
2895	Чуваев Виктор	Магазин №18	632121,НСО,Татарский р-н, г.Татарск,ул.Матросова,9а	0.000	43.200	2
2896	Дмитриевич	Магазин №13	632121,НСО,Татарский р-н, г.Татарск, ул.Матросова,98	0.000	41.000	1
2897		Магазин №39, "Обувь"	632122,НСО, Татарский р-н, г.Татарск,пер.Перовский,20	0.000	89.900	4
2898		Магазин "Новосёл-1"	632122,НСО,Татарский р-н, г.татарск,ул.Ленина,37	0.000	107.000	4
2899	Чуваева Людмила Алексеевна	Магазин "Новосёл-2"	632122,НСО,Татарский р-н, г.Татарск,ул.Ленина,37	0.000	369.900	28
2900	ООО "Гранит"	Магазин №24	632121,НСО, Татарский р-н, г.Татарск,ул.Матросова,49	50.100	0.000	4
2901		Магазин "Светлый"	632121,НСО,Татарский р-н, г.Татарск,пер.Революционный,1	39.500	0.000	4
2902		Магазин №19"	632124,НСО,Татарский р-н, г.Татарск,ул.Татарская,5	88.900	0.000	6
2903		Магазин №17	632124,НСО,Татарский р-н, г.Татарск,ул.Гайдара,17	87.700	0.000	5
2904	ООО "Каскад"	Магазин "Крепость"	632122,НСО,Татарский р-н, г.Татарск,ул.Ленина,80	14.000	0.000	3
2905	Мялик Сергей	Магазин	632122,НСО,Татарский р-н,с.Кочневка,ул.Зеленая,61	28.000	0.000	2
2906	Григорьевич	Магазин №27	632122,НСО,Татарский р-н, г.Татарск,ул.Кирпичная,1	11.500	11.500	2
2907	Бережинская Ирина Николаевна	Магазин "Строймаксимум"	632122,НСО,Татарский р-н, г.Татарск,ул.Пограничная ,14	0.000	828.700	14
2908	Шкуркова Елена Викторовна	Павильон №10	632122,НСО,Татарский р-н, г.Татарск,ул.Ленина,104	0.000	9.000	1
2909	Неизвестная Раиса Владимировна	Павильон №23	632122,НСО,Татарский р-н, г.Татарск,ул.Ленина,104	0.000	15.000	1
2910	Потапова Ольга Владимировна	Павильон	632122,НСО, Татарский р-н, г.Татарск,ул.Ленина,104	0.000	15.000	1
2911	Ульянов Андрей Николаевич	Отдел "овощи,фрукты" в магазине	630000, г. Новосибирск ул.Высоцкого,9	4.430	0.000	1
2912	Власов Роман Анатольевич	Отдел мебели в ТЦ "Гурьевский"	630000, г. Новосибирск ул.Добролюбова,31(Гурьевская,38)	0.000	81.000	5
2913		Торговый центр "Мебельная Ярмарка"	630000, г. Новосибирск, ул. Петухова, 69	0.000	230.000	2
2914		отдел в магазине "Практик"	630000, г. Новосибирск ул. Планетная. 30	0.000	166.800	2

№ п/п	Наименование организации / индивидуальный предприниматель	Наименование торгового объекта	Фактический адрес 48	Площадь торгового объекта, кв.м		Средняя численность работников торгового объекта, чел.
				для продажи продо-вольственных товаров	для продажи непродо-вольственных товаров	
1	2	3	4	5	6	7
2915	Мельникова Ольга Ивановна	отдел "Мужской трикотаж"	630000, г. Новосибирск ул.Б.Богаткова,210/1	0.000	20.500	2
2916	Поникаровских Екатерина Анатольевна	Отдел "Одежда"	630000, г. Новосибирск, ул.Б.Богаткова,210/1 -311	0.000	15.300	1
2917	ООО "Сузунселстройсервис"	ООО "Сузунселстройсервис"	630000, г. Новосибирск, ул. Ленина, 23, р.п. Сузун, НСО	0.000	300.000	10
2918	ИП Одинцов Д. А.	магазин	633623, НСО, Сузунский р-он, р.п. Сузун, ул. Островского, 2	30.000	0.000	3
2919	ООО "Мастер"	магазин "Мастер №2"	633623, НСО, Сузунский р-он, р.п. Сузун, ул. Ленина, 16 а	0.000	200.000	6
2920		магазин "Мастер №1"	633623, НСО, Сузунский р-он, р.п. Сузун, ул. Ленина, 16 а	0.000	32.000	2
2921	Лабария	Берёзка	633631, НСО, Сузунский р-н, с. Болтово, ул. Центральная, 5	50.000	20.500	4
2922		Алёнка	633623, НСО, Сузунский р-он, р.п. Сузун, ул. Островского, 66	10.000	6.000	2
2923		Берёзка	633623, НСО, Сузунский р-он, р.п. Сузун, ул. Ленина, 22	129.000	0.000	12
2924		Берёзка	633623, НСО, Сузунский р-он, р.п. Сузун, ул. Заволокина, 1	55.000	10.000	3
2925		Шанс	633623, НСО, Сузунский р-он, р.п. Сузун, ул. Коммунистическая, 4	25.000	0.000	2
2926		Березка	633632, НСО, Сузунский р-н, с. Каргаполово, ул. Центральная, 35	60.000	7.000	1
2927	ИП Богомолова В.А.	магазин	633650, НСО, Сузунский р-н, с. Мышланка, ул. Советская, 46	20.000	20.000	2
2928	ООО "Профторг"	магазин	633653, НСО, Сузунский р-н, с. Земледелец, ул. Центральная, 7	40.000	5.000	1
2929	ИП Кинцель М.А.	магазин (аренда Сузунского ПТПО)	633645, НСО, Сузунский р-н, с. Малышево, ул. Центральная, 14	70.000	15.000	3
2930						
2931	ИП Кинцель М.А.	магазин (аренда Сузунского ПТПО)	633645, НСО, Сузунский р-н, с. Поротниково, ул. Береговая, 9	15.000	15.000	2
2932	ИП Багдасарян А.Б.	магазин "Пивной дозор"	633623, НСО, р.п. Сузун, ул. Коммунистическая, 14	90.000	0.000	2
2933	ИП Хлевная Е.А.	магазин	633633, НСО, Сузунский р-н, с. Холодное, ул. Центральная, 17 а	40.000	20.000	3
2934						
2935	ИП Богомолова А.В.	магазин (аренда Сузунское ПТПО)	633636, НСО, Сузунский р-н, с. Маюрово, ул. Центральная, 12	20.000	8.000	1
2936	ИП Алябьев Н.М.	магазин (аренда м № 11 Сузунского ПТПО)	633631, НСО, Сузунский р-н, с. Бедрино, ул. Центральная, 7	30.000	19.000	1
2937	ИП Пеших Елена Ивановна	магазин (аренда м № 13 Сузунского ПТПО)	633611, НСО, Сузунский р-н, с. Камышенка, ул. Центральная, 23	30.000	20.000	1
2938	ООО "Профторг"	магазин	633613, НСО, Сузунский р-н, пос. Шипуновский, ул. Центральная, 2	50.000	8.000	1
2939	ИП Чагина Юлия Александровна	магазин (аренда № 16 Сузунское ПТПО)	633613, НСО, Сузунский р-н, с. Шипуново, ул. Рященцевой, 8	10.000	0.000	1
2940	ООО "Профторг"	магазин №32	633623, НСО, Сузунский р-он, р.п. Сузун, ул. Партизанская, 214	40.000	10.000	1
2941	ИП Карпов А.В.	магазин "Теремок"	633634, НСО, Сузунский р-н, с. Плоское, ул. Центральная, 2	40.000	5.000	1
2942	ООО "ГАНЗ"	ООО "ГАНЗ"	НСО, Новосибирский р-н, с. Марусино, ул. Горького, 38	141.100	0.000	9
2943	ООО "Обское"	ООО "Обское"	633623, НСО, Сузунский р-он, р.п. Сузун, ул. Ленина, 16 а	0.000	132.000	7
2944	ООО "Болтовский маслосыркомбинат"	магазин	633631, НСО, Сузунский р-н, с. Болтово, ул. Заводская, 14/1	30.000	16.000	2
2945	Медникова Лариса Борисовна	Магазин "Лимпопо"	Сузунский р-он, р.п. Сузун, ул. Строительная, 35а	0.000	150.000	1
2946	ИП Туганашев А.В.	магазин	633650, НСО, Сузунский р-н, с. Мышланка, ул. Советская, 50/1		0.000	1
2947	ООО "Фарма"	аптека "Фарма"	633623, НСО, Сузунский р-он, р.п. Сузун, ул. Ленина, 52	0.000	60.000	3
2948						
2949						
2950	Герасимов Владислав Владимирович	отдел в торговом центре "Вояж"	630000, г. Новосибирск, ул. Челюскинцев, 44/2	0.000	210.000	3
2951	ООО "Мир Подарков"	магазин	630005, 630000, г. Новосибирск, Центральный р-н, ул. С. Шамшиных, д. 88	0.000	30.000	2
2952	Волохов Сергей Григорьевич	Мебельный салон	630000, г. Новосибирск, ул.Добролюбова,16	0.000	30.000	2
2953		Мебель в ТЦ "Гурьевский"	630000, г. Новосибирск ул.Добролюболва,31 (ул.Гурьевская,38)	0.000	78.000	2
2954	Трифонова Галина Анатольевна	Отдел одежды "TRINITY"	630000, г. Новосибирск, ул.Кирова,25	0.000	71.800	2
2955	ООО "Сорока"	Ювелирный салон "Кадо"	630000, г. Новосибирск, ул.Кирова,25	0.000	19.800	2
2956	Попов Евгений Михайлович	Магазин "Родничек"	630027,630000, г. Новосибирск, ул.Макаренко 9-177	84.700	0.000	1
2957	Кравчук Надежда Григорьевна	Магазин "Натали"	632125,НСО,Татарский р-н, г.Татарск,ул.Интернациональная,56	18.500	18.500	3
2958	Гуртовая Ирина Викторовна	Павильон №6	632122,НСО,Татарский р-н, г.Татарск,ул.Ленина,104	0.000	14.800	1
2959	Зюзина Марина Валерьевна	Павильон №44	632122,НСО,Татарский р-н, г.Татарск,104	0.000	35.000	1
2960		Магазин "Максим"	632122, НСО, Татарский р-н, г.Татарск,ул.Ленина ,102	0.000	71.900	2
2961	Шукшина Ирина Ивановна	Магазин	633161, НСО, Колыванский р-н,с.Кандаурово,ул.Советская,16	16.900	16.900	1
2962		магазин	633161, НСО, Колыванский р-н,с.Кандаурово, ул.Ленина,16	7.400	7.400	1
2963	Белоус Василий Иванович	Павильон №64	632122,НСО, Татарский р-н, г.Татарск,ул.Ленина,104	0.000	16.000	1
2964	Маркина Наталья Владимировна	Павильон "Автозапчасти"	633102, г. Обь, ул.Вокзальная, у д.а № 48	0.000	16.000	1
2965		павильон "Автозапчасти"	633102, г. Обь, ул. Строительная	0.000	16.000	4
2966	ИП Лахтюк Наталья Моисеевна	магазин "Диана"	632086, НСО, Северный р-н, село Останинка, ул.Зеленая, 12а	20.000	19.000	1
2967	ИП Литвяков Семён Александрович	магазин "Колосок"	632084, НСО, Северный р-н, деревня Веселая, ул.Веселая, 3	5.000	1.000	1
2968		магазин "Кедр"	632086, НСО, Северный р-н, село Останинка, ул. Зеленая, 28	17.000	3.000	1
2969	ИП Крестьянов С.А.	магазин "Ермак"	632080, НСО, Северный р-н, село Северное, ул.Ленина, 31	22.000	3.000	2
2970	ДОАО "Северное ХПП"	магазин "Урожай"	632080, НСО, Северный р-н, село Северное, ул.Пушкина, 3	41.100	2.200	6
2971	ОАО	магазин "Урожай"	632085, НСО, Северный р-н, село Остяцк, ул.Центральная, 21	33.440	1.760	1
2972	"Новосибирскхлебопроду	магазин "Урожай"	632087, НСО, Северный р-н, село Бергуль, ул.Центральная, 43	14.250	0.750	1
2973	Фирсова Елена Владимировна	магазин "Жемчужина"	633635, НСО, Сузунский р-он, с. Битки, ул. Ленина, 20	40.000	29.000	3
2974		магазин "Жемчужина 1"	633635, НСО, Сузунский р-он, с. Битки, ул. К. Маркса 5	20.000	6.000	2
2975	ИП Девищенко Игорь Сергеевич	магазин "ИП Лапшина М. А."	633635, НСО, Сузунский р-он, с. Битки, ул. Дружкина, 10 а	15.000	5.000	2
2976	ИП Сергеева Е.А.	магазин	633635, НСО, Сузунский р-он, с. Шигаево, ул. Центральная, 7	20.000	4.000	2
2977	ООО "Графт"	аптека	633623, НСО, Сузунский р-он, р.п. Сузун, ул. Ленина, 5 е	0.000	5.000	1
2978	ООО "ВТИ"	магазин №1	633623, НСО, Сузунский р-он, р.п. Сузун, ул. Калинина, 90	35.000	6.000	4

№ п/п	Наименование организации / индивидуальный предприниматель	Наименование торгового объекта	Фактический адрес 49	Площадь торгового объекта, кв.м		Средняя численность работников торгового объекта, чел.
				для продажи продо-вольственных товаров	для продажи непродо-вольственных товаров	
1	2	3	4	5	6	7
2979		магазин "Визит"	633623, НСО, Сузунский р-он, р.п. Сузун, ул. Ленина, 40	25.000	9.000	3
2980						
2981						
2982		магазин "Колос"	633650, НСО, Сузунский р-он, с. Бобровка, ул. 60 лет Октября, 64	40.000	19.000	5
2983		магазин № 5	633650, НСО, Сузунский р-он, с. Красный Камешок, ул. Центральная, 6	25.000	8.000	1
2984						
2985						
2986	ИП Карпов А.В.	магазин	633635, НСО, Сузунский р-он, с. Шигаево, ул. Центральная	20.000	6.000	2
2987	ИП Волкова Е.А.	магазин	633654, НСО, Сузунский р-он, с. Каргаполово, ул. Центральная, 41	10.000	1.500	2
2988	ООО "Элмарт - Обь"	магазин "ЭлМарт"	633623, НСО, Сузунский р-он, р.п. Сузун, ул. Ленина, 12	0.000	250.000	3
2989	ООО "Автоунивермаг"	"Автоунивермаг"	633621, НСО, Сузунский р-он, р.п. Сузун, Коммунистическая, 2	0.000	800.000	11
2990	ООО "Розница К-1"	супермаркет "Мария - Ра"	633623, НСО, Сузунский р-он, р.п. Сузун, ул. Ленина, 5 е	350.000	118.000	24
2991			630000, г. Новосибирск, Заельцовский р-н, ул. Дуси Ковальчук, 177	340.000	0.000	11
2992			630000, г. Новосибирск, Заельцовский р-н, ул. Аэропорт, 45	566.500	0.000	11
2993			630000, г. Новосибирск, Железнодорожный р-н, ул. Челюскинцев, 18/2	1,003.900	0.000	11
2994			630000, г. Новосибирск, Заельцовский р-н, ул. Дачная, 23/5	523.900	0.000	11
2995			630000, г. Новосибирск, Заельцовский р-н, ул. Владимировская, 26/1	731.400	0.000	11
2996			630000, г. Новосибирск, Заельцовский р-н, ул. Дмитрия Донского, 34	406.500	0.000	11
2997			630000, г. Новосибирск, Заельцовский р-н, Красный проспект, 173	361.600	0.000	11
2998			630000, г. Новосибирск, Железнодорожный р-н, ул. Владимировская, 1/1	704.200	0.000	11
2999			630000, г. Новосибирск, Железнодорожный р-н, ул. Красноярская, 34	541.400	0.000	11
3000			630000, г. Новосибирск, Центральный р-н, ул. Мичурина, 20	317.300	0.000	11
3001			630000, г. Новосибирск,Октябрьский р-н, ул. Гурьевская, 76,	623.600	0.000	11
3002			630000, г. Новосибирск, Октябрьский р-н,ул. Выборная, 115\1	665.100	0.000	10
3003			630000, г. Новосибирск,Октябрьский р-н, ул. Бориса Богаткова, 163 а	294.800	0.000	11
3004			630000, г. Новосибирск, Октябрьский р-н,ул. Бориса Богаткова,201	513.600	0.000	11
3005			630000, г. Новосибирск, Октябрьский р-н, ул. Никитина, 64	586.700	0.000	9
3006			630000, г. Новосибирск, Октябрьский р-н, ул. Никитина, 13	497.900	0.000	11
3007			630000, г. Новосибирск, Октябрьский р-н, ул. Лескова, 252\1	366.900	0.000	11
3008			630000, г. Новосибирск, Октябрьский р-н, ул. Добролюбова.14	301.900	0.000	10
3009			630000, г. Новосибирск,Октябрьский р-н, ул. Ключ-Камышенское плато,14	187.400	0.000	11
3010			630000, г. Новосибирск, Советский р-н, ул. Софийская, д. 1	500.000	0.000	12
3011			630000, г. Новосибирск, Советский р-н, ул. Часовая, д. 1	366.000	0.000	10
3012			630000, г. Новосибирск, Советский р-н, ул. Энгельса, д. 3	163.800	0.000	11
3013			Сызранская, 4	189.000	0.000	12
3014			630000, г. Новосибирск, Калининский р-н, ул. Флотская, 18а	100.000	52.700	11
3015			630000, г. Новосибирск, Калининский р-н, ул. Учительская, 22	600.000	179.800	11
3016			630000, г. Новосибирск, Калининский раонй, ул. Кропоткина, 130/5	942.000	0.000	11
3017			630000, г. Новосибирск, Калининский раон, ул. Курчатова, 11/1	320.000	181.200	11
3018			630000, г. Новосибирск, Калининский р-н, ул. Новоуральская, 17	1,038.000	0.000	11
3019			630000, г. Новосибирск, Калининский р-н, ул. Новочеркасская, 2	180.900	0.000	11
3020			630000, г. Новосибирск, Калининский р-н, ул. Рассветная, 13	700.000	309.800	11
3021			630000, г. Новосибирск, Калининский р-н, ул. Столетова, 2/1	600.000	276.500	11
3022			630000, г. Новосибирск, Калининский р-н, ул. Тюленина, 17/1	600.000	335.000	11
3023			630000, г. Новосибирск, Калининский р-н, ул. Тюленина, 14	371.800	200.000	11
3024	ИП Зарипова	магазин"Домашний уют"	633623, НСО, Сузунский р-он, р.п. Сузун, ул. Ленина, 75	0.000	25.000	3
3025	ИП Пронькин Е. Ф.	магазин	633653, НСО, Сузунский р-он, с. Ключики, ул. Кирова, 26 а	30.000	9.000	1
3026	Сергеева Елена Александровна	магазин-пекарня	633635, НСО, Сузунский р-он, с. Битки, ул. Пролетарская, 4	15.000	7.000	3
3027	Горлушко Михаил Петрович	Салон "Лунный свет"	630000, г. Новосибирск,ул.Светлановская 50/Даргомыжского 8а	0.000	252.000	4
3028	Карпов Алексей Витальевич	магазин "Теремок"	633634, НСО, Сузунский р-он, с. Шарчино, ул. Советская, 40а	30.000	5.700	2
3029	Пламя	магазин "Искра"	632425, НСО, Сузунский р-он, с. Шайдурово, ул. Школьная, 4	35.000	9.000	1
3030		магазин "Берёзка"	632425, НСО, Сузунский р-он, с. Шайдурово, ул. Выглазова, д. 101	15.000	0.000	1
3031	Козырева Нина Владимировна	магазин с. Лушники	633631, НСО, Сузунский р-он, с. Лушники, ул. Набережная, 11	15.000	8.000	1
3032		магазин с. Бедрино	633631, НСО, Сузунский р-он, с. Бедрино, ул. Центральная, 21	20.000	10.000	1
3033		магазин с. Болтово	633631, НСО, Сузунский р-он, с. Болтово, ул. Лушниковская, 14	15.000	15.000	2
3034		магазин с. Болтово	633631, НСО, Сузунский р-он, с. Болтово, ул. Цветочная, 2/1	30.000	17.000	7
3035	Сипко Оксана Владимировна	магазин "Пивок"ОК"	633623, НСО, Сузунский р-он, р.п. Сузун, ул. Ленина, 20	25.000	0.000	1
3036		ТЦ "Комея"	633623, НСО, Сузунский р-он, р.п. Сузун, ул. Ленина, 10	0.000	143.000	5
3037	ООО "Правильный выбор"	ООО "Правильный выбор"	630000, г. Новосибирск, ул. Добролюбова, 16	0.000	40.000	3
3038		Магазин "Оверкилл"	630000, г. Новосибирск, Красный проспект, д.101	0.000	133.100	6
3039		магазин "Квиксильвер"	630000, г. Новосибирск, Красный проспект, д. 101	0.000	71.180	5
3040	ТД Плющихинский	ООО "ТД Плющихинский"	630000, г. Новосибирск, ул. Высоцкого, 38	8.750	0.000	3
3041		Супермаркет Плющихинский	630000, г. Новосибирск, ул. Татьяны Снежиной,48/1	590.000	0.000	30
3042		ИП Устинов Я.Б.	630000, г. Новосибирск, ул. Кирова, 25	0.000	20.000	0
3043		ООО "Сибирь-Авто-Сервис"	630000, г. Новосибирск, ул. Никитина, 114	0.000	8.000	1
3044		магазин	г. Новосибирск, Заречная, 4	0.000	20.000	1
3045	ИП Тухсанов М.М.	магазин "Восточные сладости"	632080, НСО, Северный р-н, село Северное, ул.Радищева, 12/9	40.000	0.000	1
3046		Магазин "Электро-товары"	632240, НСО, Венгеровский р-н, с.Венгерово, ул.Набережная,27	0.000	39.000	3
3047		Павильон	632640, НСО, Коченевский р-н, ул. Юбилейная, 2/1	10.000	4.000	1
3048	Черняева Галина Афанасьевна	Магазин ИП Черняева Г.А.	632244, НСО, Венгеровский р-н, д.Малинино, ул.Школьная, 24/2	10.000	6.100	1
3049		Магазин ИП Черняева Г.А.	632249, НСО, Венгеровский р-н, д.Игнатьевка, ул.Центральная,16	15.000	5.000	1
3050		Павильон "Алина"	632240, НСО, Венгеровский р-н, с.Венгерово, ул.Колхозная,36 б	30.000	10.000	2
3051		магазин	632240, НСО, Венгеровский р-н, с.Венгерово, Березовая, 15-3	50.000	0.000	4
3052		магазин	632240, НСО, Венгеровский р-н, с.Венгерово, Героев Революции, 66	0.000	50.000	3
3053		магазин	632240, НСО, Венгеровский р-н, с.Венгерово, Первомайская, 236	50.000	0.000	4

№ п/п	Наименование организации / индивидуальный предприниматель	Наименование торгового объекта	Фактический адрес 50	Площадь торгового объекта, кв.м		Средняя численность работников торгового объекта, чел.
				для продажи продо-вольственных товаров	для продажи непродо-вольственных товаров	
1	2	3	4	5	6	7
3054	Афанасьев Евгений Геннадьевич	киоск	632240, НСО, Венгеровский р-н, с.Венгерово, Марата, 1	21.000	0.000	2
3055		магазин	632240, НСО, Венгеровский р-н, с.Венгерово, Героев Революции, 37	45.000	0.000	3
3056		павильон	632240, НСО, Венгеровский р-н, с.Венгерово, Старое шоссе, 74/а	0.000	8.000	2
3057		отдел	632240, НСО, Венгеровский р-н, с.Венгерово, Заречная, 4	4.600	0.000	2
3058		магазин	632240, НСО, Венгеровский р-н, с.Венгерово, Маяковского, 4/1	50.000	0.000	3
3059		магазин	632240, НСО, Венгеровский р-н, с.Венгерово, Шмидта, 3	0.000	80.000	6
3060		магазин	632240, НСО, Венгеровский р-н, с.Венгерово, Ученическая, 2	85.000	0.000	10
3061		магазин	632240, НСО, Венгеровский р-н, с.Венгерово, Первомайская, 188	100.000	129.000	13
3062		магазин	632240, НСО, Венгеровский р-н, с.Венгерово, Шмидта, 8	0.000	4.000	2
3063		Пиджаков С.Е.	НСО,Новосибирский р-н,с.Новолуговое,ул.Андреева,88	3.000	0.000	1
3064		магазин	НСО,Новосибирский р-н,с.Новолуговое, Первомайская, 170/1	18.000	0.000	3
3065		магазин	НСО,Новосибирский р-н,с.Новолуговое, Бердское шоссе, 61	0.000	60.000	3
3066	ООО «Продукты»	магазин	НСО, Коченевский р-н, с. Прокудское, Фабричная 29а	30.000	0.000	1
3067	Крестьянов Сергей Анатольевич	магазин "Ермак"	632084, НСО, Северный р-н, село Биаза, ул.Бугаева, 51	30.000	2.000	2
3068		магазин "Ермак"	632080, НСО, Северный р-н, село Северное, ул. Ленина, 15/2	0.000	30.000	2
3069		магазин "Ермак"	632080, НСО, Северный р-н, село Северное, ул.Радищева, 7	28.000	7.000	3
3070		Павильон	632660, НСО, Коченевский р-н, с. Прокудское, ул. Есенина, 1 к1	30.000	0.000	3
3071		Магазин	632660, НСО, Коченевский р-н, с. Прокудское, ул. Есенина, 1	0.000	60.000	2
3072	Буканович Елена Владимировна	магазин	632660, НСО, Коченевский р-н, с. Прокудское, Первомайская, 198	0.000	45.000	3
3073		магазин	632660, НСО, Коченевский р-н, с. Прокудское, Маяковского, 5	0.000	50.000	2
3074		киоски -2	632660, НСО, Коченевский р-н, с. Прокудское, Сызранская, 7	15.000	0.000	4
3075		павильон	632660, НСО, Коченевский р-н, с. Прокудское, Твардовского	0.000	10.000	2
3076	ООО «Продукты»	Магазин	632660, НСО, Коченевский р-н, с. Прокудское, ул. Советская 1	10.000	0.000	1
3077		магазин	632660, НСО, Коченевский р-н, с. Прокудское, Заречная, 4	6.000	0.000	3
3078		Аптека	633161, НСО, Колыванский р-н,р.п.Колывань,ул.Ленина,83а	117.900	0.000	20
3079		Магазин	633161, НСО, Колыванский р-н,р.п.Колывань,ул.Калинина.93	37.500	0.000	2
3080		Магазин "Диалог"	633161, НСО, Колыванский р-н,р.п.Колывань,Советская,38а	0.000	41.500	4
3081		Колесникова Г.Р.	633161, НСО, Колыванский р-н,р.п.Колывань, Кирова, 25	0.000	85.200	5
3082		магазин "Пивная заправка"	633161, НСО, Колыванский р-н,р.п.Колывань, Первомайская, 196	15.000	0.000	3
3083		магазин	633161, НСО, Колыванский р-н,р.п.Колывань, Ученическая, 1	85.000	0.000	7
3084		Магазин	633161, НСО, Колыванский р-н,д.Королевка, ул.Зеленая,18а	16.200	0.000	1
3085	Василенко Елена Валерьевна	киоск	633161, НСО, Колыванский р-н,д.Королевка, Героев революции, 12/1	6.000	0.000	2
3086		киоск "Мясо"	633161, НСО, Колыванский р-н,д.Королевка, Героев Революции, 12/1	6.000	0.000	2
3087		киоск	633161, НСО, Колыванский р-н,д.Королевка, Сызранская, 7	6.000	0.000	2
3088		киоск (колбасы)	633161, НСО, Колыванский р-н,д.Королевка, Сызранская, 7	6.000	0.000	2
3089		киоск	633161, НСО, Колыванский р-н,д.Королевка, Пришвина, 2	12.000	0.000	2
3090		павильон	633161, НСО, Колыванский р-н,д.Королевка, Твардовского, 18	50.000	0.000	9
3091		киоск	633161, НСО, Колыванский р-н,д.Королевка, Звездная, 9	11.000	0.000	2
3092		магазин	633161, НСО, Колыванский р-н,д.Королевка, Первомайская, 166	0.000	30.600	10
3093		склад	633161, НСО, Колыванский р-н,д.Королевка, Грунтовая, 1	0.000	35.000	7
3094		киоск "слад.ир"	630000, г. Новосибирск, Калининский р-н, ул. 25 лет Октября, 26	6.000	0.000	2
3095		отдел	630000, г. Новосибирск, ул. Петухова, 69	6.000	0.000	1
3096		Магазин	630000, г. Новосибирск, Центральный р-н, Красный проспект, 14	35.000	0.000	4
3097	Сигунов Владислав Витальевич	Магазин Инструменты	НСО, Новосибирский район, с. Барышево, ул. Ленина, 140д	0.000	119.000	15
3098		магазин "Автозапчасти"	НСО, Новосибирский район, село Барышево, ул. Ленина, 140 в	0.000	143.000	9
3099	ИП Ваштаев И.Л.	магазин "Виола"	632080, НСО, Северный р-н, село Северное, ул.Октябрьская, 27а	0.000	40.000	1
3100		ИП Кудинов Иван Анатольевич	Новосибирск ул.Селезнева 46	0.000	0.000	1
3101		ИП Гусева Ирина Николаевна	630000, г. Новосибирск, ул. Авиастроителей 2	0.000	0.000	2
3102		ИП Грабилина Анастасия Сергеевна	Новосибирск пр.Дзержинского 1а	0.000	0.000	2
3103		ООО "Беркут"	новосибирск,пр.Дзержинского 127	0.000	0.000	3
3104		ИП Макеев Анатолий Михайлович	новосибирск,ул.Красноводская 36	0.000	0.000	4
3105		ООО "Атридас"	Новосибирск,ул.Авиастроителей 2	0.000	0.000	2
3106		ИП Макеева Ольга Анатольевна	Новосибирск,ул.Красина 47/1	0.000	0.000	2
3107		ООО "Респект-Авто"	Новосибирск,ул.Авиастроителей 2	0.000	0.000	1
3108		ИП КатаревеИрина Леонидовна	Новосибирск ул.Авиастроителей 2	0.000	0.000	1
3109		отдел в магазине "Виноград"	Новосибирск,ул.Доватора 21	15.000	0.000	9
3110		магазин "ВиноГрад"	630091, 630000, г. Новосибирск, Центральный р-н, ул. Романова, 36	67.000	0.000	4
3111	ООО "Маркет"	ООО "Маркет"	Новосибирск ул.Глинки 4в	0.000	0.000	1
3112		магазин	НСО,Новосчибирский р-н, Барышевский с/с, ст. Крахаль, ул. Центральная №2	10.000	0.000	2
3113		отдел	НСО,Новосчибирский р-н, Барышевский с/с, ст. Крахаль, Капитана Сигова, 2	10.000	0.000	2
3114		ООО "Партнёр"	г. Новосибирск,ул.Авиационная 48	0.000	0.000	2
3115	Леонова Ольга Павловна	ИП Леонова Ольга Павловна	г. Новосибирск, Б.Богаткова 239	0.000	0.000	2
3116		магазин "Рахат"	Новосибирск, ул. Станиславского, 7	0.000	0.000	2
3117		магазин "Рахат"	г. Новосибирск, пл. Карла Маркса, 3 к.1	0.000	0.000	2
3118		магазин	Заельцовский р-н, ул. Кропоткина, 263	22.000	0.000	2
3119	Чудскаева Наталья Михайловна	ИП Чудскаева Наталья Михайловна	Новосибирск ул.Доватора 19/1	0.000	0.000	2
3120		киоск	630000, г. Новосибирск ул. Кошурникова,29/1	6.000	0.000	2
3121		магазин модульного типа	630000, г. Новосибирск ул. Доватора,35	52.000	0.000	2
3122		ИП Сафронов Александр Валерьевич	Новосибирск пр.Дзержинского 34/1	0.000	0.000	2
3123		ИП Клепикова Ирина Александровна	Новосибирск пр.Дзержинского 34/1	0.000	0.000	1
3124		ИП Хомик Людмила Ильинична	Новосибирск пр.Дзержинского 34/1	0.000	0.000	1

№ п/п	Наименование организации / индивидуальный предприниматель	Наименование торгового объекта	Фактический адрес 51	Площадь торгового объекта, кв.м		Средняя численность работников торгового объекта, чел.
				для продажи продо-вольственных товаров	для продажи непродо-вольственных товаров	
1	2	3	4	5	6	7
3125		ИП Сибиряков Борис Михайлович	Новосибирск ул.Глинки 4в	0.000	0.000	1
3126		ИП Денисова Оксана Александровна	Новосибирск ул.Красина 74	0.000	0.000	1
3127		магазин	Новосибирск пр.Дзержинского 79	0.000	245.000	11
3128		ООО "БВ"	Новосибирск ул.Юргинская 1-ая 37б	0.000	0.000	10
3129		ИП Захарьящев Сергей Тихонович	Новосибирск ул.Гоголя 194	0.000	0.000	2
3130	Елисеенко Игорь Анатольевич	ИП Елисеенко Игорь Анатольевич	Новосибирск ул.Авиастроителей 2	0.000	0.000	2
3131		ИП Елисеенко Игорь Анатольевич	Новосибирск Ул.Гусинобродское шоссе 11	0.000	0.000	2
3132		ИП Сехлеян Ханум Мамиконовна	Новосибирск ул.Есенина 51	0.000	0.000	2
3133	Задорожная Елена Леонидовна	павильон	Новосибирск ул.Б.Богаткова 268	30.000	0.000	4
3134	Эдельвейс	Магазин	633161, НСО, Колыванский р-н,р.п.Колывань,ул.Шоссейная,6/1	22.000	22.000	5
3135		павильон "Продукты"	Новосибирск ул. Доватора 35/2	18.000	0.000	2
3136		ИП Епончинцева Татьяна Владимировна	Новосибирск Толбухина 41/1	0.000	0.000	1
3137		Магазин	633161, НСО, Колыванский р-н,р.п.Колывань, л.Шоссейная,6	8.000	8.000	2
3138	Килин Сергей Юрьевич	ИП Килин Сергей Юрьевич	Новосибирск ул.Толбухина 4	0.000	0.000	2
3139		киоск	630000, г. Новосибирск, ул. Доватора, 29/1	6.000	0.000	2
3140		ООО "Светлячок-Б"	Новосибирск ул.А.Лежена 18/1	0.000	0.000	4
3141		ООО "Валерия"	Новосибирск Толбухина 25	0.000	0.000	5
3142	Гасанов Алимхан Алисултанович	ИП Гасанов Алимхан Алисултанович	Новосибирск ул.Авиастроителей 1/6	0.000	15.000	2
3143		павильон	630000, г. Новосибирск, ул. Есенина,39	0.000	15.000	2
3144	ООО "Демос"	ООО "Демос"	Новосибирск пр.Дзержинского 79(№11)	0.000	0.000	2
3145			Новосибирск ул.Есенина 3/1	0.000	0.000	2
3146			Новосибирск пр.Дзержинского 79 (№22)	0.000	0.000	2
3147			Новосибирск пр.Дзержинского 129	0.000	0.000	2
3148			Новосибирск ул.А.Лежена 5	0.000	0.000	2
3149			Новосибирск ул.Есенина 45	0.000	0.000	2
3150			Новосибирск ул.Б.Богаткова 239	0.000	0.000	2
3151			Новосибирск ул.А.Лежена 18	0.000	0.000	2
3152		Буянова М.В.	630000, г. Новосибирск, ул. Ключ-какмышенское плато, 8 кв.77	142.700	0.000	2
3153	Эмлок	ЗАО"Эмлок"	Новосибирск ул.Б.Богаткова 250	0.000	0.000	3
3154			Новосибирск ул.Селезнёва 36	0.000	0.000	3
3155			Новосибирск ул.Кошурникова 14	0.000	0.000	3
3156			Новосибирск ул.Красина 68	0.000	0.000	3
3157			Новосибирск ул.Кошурникова 20	0.000	0.000	3
3158			Новосибирск пр.Дзержинского 83	0.000	0.000	3
3159			Новосибирск пр.Дзержинского 71	0.000	0.000	3
3160			Новосибирск ул.Учительская 7	0.000	0.000	3
3161			Новосибирск ул.Гусинобродское шоссе 29	0.000	0.000	3
3162			Новосибирск ул.Гусинобродское шоссе 17	0.000	0.000	3
3163		магазин	630005, 630000, г. Новосибирск, Центральный р-н, ул. Гоголя, д. 49	35.200	0.000	2
3164	Бурдочкин Дмитрий Петрович	отдел	6300099, 630000, г. Новосибирск, Центральный р-н, ул. Орджоникидзе, д. 27	0.000	8.000	2
3165		отдел	630099, 630000, г. Новосибирск, Центральный р-н, ул. Орджоникидзе. д. 27	0.000	12.300	2
3166		отдел	г. Новосибирск, Центральный р-н, ул. Военная, 5	0.000	10.000	4
3167		отдел	630000, г. Новосибирск, Железнодорожный р-н, проспект Димитрова, 5	0.000	6.700	1
3168		дискаунтер	630005, 630000, г. Новосибирск, Центральный р-н, ул. Гоголя, д. 34	0.000	105.000	25
3169	ООО "Студия красок"	отдел	630000, г. Новосибирск, Заельцовский р-н, ул. Светлановская, д. 50	0.000	37.000	3
3170		магазин	630005, 630000, г. Новосибирск, Центральный р-н, ул. С. Шамшиных, д. 66	0.000	54.000	2
3171		Магазин "Радуга"	633161, НСО, Колыванский р-н,р.п.Колывань,Коммунистическая 2а/1	11.000	11.000	2
3172		Магазин "Новинка"	633161, НСО, Колыванский р-н,р.п.Колывань,ул.Рев.Проспект,78а	28.300	0.000	1
3173		Магазин "Сибирская корона"	632735, НСО, Купинский район, г.Купино, ул.Р.Люксембург, 49	52.200	0.000	3
3174		Магазин "Сибирская корона"	632735, НСО, Купинский район, г.Купино, ул.Р.Люксембург, 49	50.000	0.000	3
3175		Магазин "Держава"	632735, НСО, Купинский район, г.Купино, ул.1-я Аксёнова, 87	38.000	12.000	5
3176		Магазин "На Привокзальной"	632735, НСО, Купинский район, г.Купино, Привокзальная площадь	18.000	0.000	2
3177		Магазин "Витязь"	632735, НСО, Купинский район, г.Купино, ул.Р.Люксембург, 5	0.000	26.000	1
3178		Магазин "Ника"	632735, НСО, Купинский район, г.Купино, ул.Советов, 80-а	0.000	40.000	1
3179		Магазин "Лион"	632735, НСО, Купинский район, г.Купино,	30.000	0.000	3
3180	Поляков Сергей Александрович	Магазин	Новосибирский р-н, Мочищенский с/с, Карьер Мочище, ул. Кубовая № 60	20.000	0.000	2
3181		магазин	Березовая, 15	50.000	0.000	6
3182		магазин "Суши Beer"	630000, г. Новосибирск, ул. Заречная, 4	30.000	0.000	6
3183	Савченко Павел Ильич	Магазин "Фея"	632735, НСО, Купинский район, г.Купино, ул.Р.Люксембург, 6/1	0.000	20.000	2
3184		Магазин "Престиж"	632735, НСО, Купинский район, г.Купино, Приволзальная площадь	0.000	20.000	3
3185		Магазин "Парфюм-Центр"	632735, НСО, Купинский район, г.Купино, у	0.000	25.000	3
3186		Магазин "Дамский каприз"	632735, НСО, Купинский район, г.Купино, ул.Советов, 104	0.000	50.000	1
3187		Магазин "Дивизион"	632735, НСО, Купинский район, г.Купино, ул.Советов, 97а/5	0.000	120.000	4
3188		Магазин "Сибиряк"	632735, НСО, Купинский район, г.Купино, ул.Советов, 9	0.000	40.000	5
3189		Торговый павильон "Елена"	632735, НСО, Купинский район, г.Купино, ул.Советов, 89/1	0.000	24.000	1

№ п/п	Наименование организации / индивидуальный предприниматель	Наименование торгового объекта	Фактический адрес 52	Площадь торгового объекта, кв.м		Средняя численность работников торгового объекта, чел.
				для продажи продо-вольственных товаров	для продажи непродо-вольственных товаров	
1	2	3	4	5	6	7
3190	Барабинский филиал ООО "Торговый дом "Любинский"	"Торговый двор" частная	632334, НСО, Барабиий р-н, г. Барабинск, пер. Индустриальный, 37	11.000	0.000	2
3191	ИП Авдонина Л.Н.	специализированная "Молочная ярмарка"	632336, НСО, Барабиий р-н, г. Барабинск, ул. Кирова, 26	20	0	2
3192	ООО "ПМК Транс-сервис""	Торговая точка на рынке	632331, НСО, Барабиий р-н, г. Барабинск, ул. Деповская, 20	12	4	2
3193	ООО "Меридиан"	Торговая точка на рынке	632334, НСО, Барабиий р-н, г. Барабинск, ул. Пушкина, 4	42	14	1
3194		Салон сантехники "INDEX"	630000, г. Новосибирск. ул. Даргомыжского 8а,	0.000	144.000	3
3195		ООО "Детройт"	630001. 630000, г. Новосибирск, ул. Д.Ковальчук,18	0.000	186.000	6
3196	ООО "ВИМ"	ООО "ВИМ"	632332, НСО, Барабиий р-н, г. Барабинск, ул. Ленина, 198а	0.000	36.000	4
3197	ИП Зелинский С.Ю.	Магазин автозапчастей	632660, НСО, Коченевский р-н, с. Прокудское, ул.М. Горького, 39 Б	0.000	32.000	1
3198		Магазин	632660, НСО, Коченевский р-н, с.Прокудское, ул. Есенина, 24	17.200	0.000	7
3199		Магазин "Строительные и хозяйственные товары"	633131, НСО, Мошковский р-н, р.п. Мошково, ул. Вокзальная, д.20а	0.000	605.000	5
3200		Магазин "Продукты"	633131, НСО, Мошковский р-н, р.п. Мошково, ул. Дубровинская, д.18а	54.800	0.000	3
3201		Магазин "Строительные и отделочные материалы"	633131, НСО, Мошковский р-н, р.п. Мошково, ул. Западная, д.30	0.000	40.000	2
3202		Киоск "Полезные мелочи"	633131, НСО, Мошковский р-н, р.п. Мошково, ул. советская, д.4	0.000	9.000	1
3203		Киоск "Полезные мелочи"	633131, НСО, Мошковский р-н, р.п. Мошково, ул.Советская	0.000	5.000	2
3204		Магазин "Смешанные товары"	633120, НСО, Мошковский р-н, пос. Емельяновский, ул. Школьная, д.13а	41.000	2.000	2
3205		Аптечный пункт	633150, НСО, Мошковский р-н, р.п. Станционно-Ояшинский, ул. Производственная, д.8	0.000	11.300	2
3206	фирма "ФАРМАКОН"	Аптека	633131, НСО, Мошковский р-н, р.п. Мошково, ул. вокзальная, д.87/1	0.000	48.000	3
3207		Аптечный пункт	633150, НСО, Мошковский р-н, р.п. Станционно-Ояшинский, ул. Октябрьская, д.8	0.000	21.700	2
3208		магазин	630091, 630000, г. Новосибирск, Центральный р-н, ул. Гоголя, д. 1	0.000	60.000	7
3209	Газпромнефть-Новосибирск	АЗС № 159	630108, 630000, г. Новосибирск, Ленинский р-н, ул. Станционная, д. 36/1	0.000	19.000	7
3210		АЗС № 160	630108, 630000, г. Новосибирск, Ленинский р-н, проезд Энергетиков, д. 4	0.000	23.000	10
3211		АЗС № 161	630124, 630000, г. Новосибирск, Дзержинский р-н, ул. Доватора, д. 11/1	0.000	19.000	6
3212		АЗС № 162	630107, 630000, г. Новосибирск, Ленинский р-н, ул. Троллейная, д. 152/2	0.000	19.000	10
3213		АЗС № 158	630123, 630000, г. Новосибирск, Заельцовский р-н, Мочищенское шоссе, д. 25	0.000	25.000	8
3214		АЗС № 163	630001, 630000, г. Новосибирск, Заельцовский р-н, ул. Сухарная, д. 1а	0.000	25.000	8
3215		АЗС № 2	630080, 630000, г. Новосибирск, Первомайский р-н, ул. Первомайская, д. 2/1	0.000	53.800	13
3216		АЗС № 5	630052, 630000, г. Новосибирск, Ленинский р-н, ул. Троллейная, д. 83/1	0.000	55.000	18
3217		АЗС № 50	632402, НСО, Каргатский р-н, 632402, НСО, г. Каргат, ул. Ленина	0.000	24.000	6
3218		АЗС № 20	630003, 630000, г. Новосибирск, Железнодорожный р-н, ул. Владмиировская, д. 22а	0.000	12.000	16
3219		АЗС № 51	632640, НСО, Коченевский р-н, р.п. Коченево, ул. Промышленное, д. 1	0.000	38.300	7
3220		АЗС № 22	630019, 630000, г. Новосибирск, Ленинский р-н, ул. Хилокская, д. 19	0.000	24.100	11
3221		АЗС № 52	632640, НСО, Коченевский р-н, р. п. Коченево, ул.Пушкина 132 к1	0.000	84.630	14
3222		АЗС № 24	630015, 630000, г. Новосибирск, Дзержинский р-н, тупик Красина, д. 1	0.000	38.300	7
3223		АЗС № 53	632755, НСО, Купинский р-н, г. Купино, ул. Промышленная, д. 1	0.000	24.000	6
3224		АЗС № 103	633411, НСО, Тогучинский р-н, пос. Горный	0.000	35.000	5
3225		АЗС № 26	630058, 630000, г. Новосибирск, Советский р-н, ул. Плотинная, д. 1а (1 к. 3)	0.000	17.000	10
3226		АЗС № 6	633190, НСО, г. Бердск, ул. Промышленная, д. 2	0.000	35.000	10
3227		АЗС № 104	632450, НСО, Доволенский р-н, с. Довольное, ул. Магистральная, д. 2	0.000	25.000	7
3228		АЗС № 28	633102, НСО, 633102, г. Обь, ул. Октябрьская, д. 8 корп.1	0.000	60.000	14
3229		АЗС № 60	632902, НСО, Краснозерский р-н, р.п. Краснозерское, ул. Промышленная, д. 24	0.000	28.500	6
3230		АЗС № 107	632380, НСО, Куйбышевский р-н, г. Куйбышев, р-н завода КБИ	0.000	20.000	6
3231		АЗС № 3	630056, 630000, г. Новосибирск, Советский р-н, ул. Молодости. д. 23	0.000	35.000	7
3232		АЗС № 63	632121, НСО, Татарский р-н, г. Татарск, ул. Свердлова, 108	0.000	35.000	6
3233		АЗС № 109	633161, НСО, Колыванский р-н, р.п. Колывань, ул. Мира, д. 14	0.000	50.000	7
3234		АЗС № 68	632520, 632520, НСО, Убинский р-н, с. Убинское, ул. Чудного, д. 112	0.000	38.300	6
3235		АЗС № 11	630055, 630000, г. Новосибирск, Советский р-н, ул. Кутателадзе, д. 5	0.000	25.000	11
3236		АЗС № 69	6333470, НСО, Тогучинский р-н, 53-й км а/д "Новосибирск-Ленинск-Кузнецкий"	0.000	35.000	6
3237		АЗС № 112	632660, НСО, Коченевский р-н, с. Прокудское, ул. Политотдельская, 177/11	0.000	35.000	6
3238		АЗС № 35	632951, НСО, Здвинский р-н, п. Здвинск, ул. Ленина, стр. 115	0.000	31.600	9
3239		АЗС № 71	632249, НСО, Венгеровский р-н, С. Н. Тартас, ул. братьев Гавриловых, д. 51	0.000	28.500	6
3240		АЗС № 118	633216, НСО, Искитимский р-н, р.п. Линево, 3-й микрор-н	0.000	25.000	6
3241		АЗС № 72	632200, НСО, Чановский р-н, р.п. Чаны, 700 м. от железной дороги	0.000	38.300	6
3242		АЗС № 38	632770, НСО, Баганский р-н, р.п. Баган, ул. Светлая, 44	0.000	35.000	6
3243		АЗС № 74	633510, НСО, Черепановский р-н, трасса Новосибирск - Ташанта, 104 км.	0.000	84.630	11
3244		АЗС № 123	632491, НСО, Кочковский раойн, р.п. Кочки, ул. Революционная, д. 55	0.000	25.000	6
3245		АЗС № 4	630052, 630000, г. Новосибирск, Ленинский р-н, Толмачевское шоссе, д. 1	0.000	35.000	7
3246		АЗС № 77	633554, НСО, Черепановский р-н, с. Шурыгино	0.000	39.100	5
3247		АЗС № 125	632122, НСО, Татарский р-н,г. Татарск, Усть-Тарское шоссе, д. 1	0.000	30.800	6
3248		АЗС № 40	633340, НСО, Болотнинский р-н, г. Болотное, ул. Московская, д. 222	0.000	35.000	7
3249		АЗС № 78	633261, НСО, Ордынский р-н, р.п. Ордынское, ул. Октябрьская, 44	0.000	36.000	6
3250		АЗС № 41	632402, НСО, Каргатский р-н, 632402, НСО, г. Каргат, трасса "Байкал" 1237 км.	0.000	82.000	14

№ п/п	Наименование организации / индивидуальный предприниматель	Наименование торгового объекта	Фактический адрес 53	Площадь торгового объекта, кв.м		Средняя численность работников торгового объекта, чел.
				для продажи продо-вольственных товаров	для продажи непродо-вольственных товаров	
1	2	3	4	5	6	7
3251		АЗС № 80	633273, НСО, Ордынский р-н, 2 км. от с. Новопичугово (на запад)	0.000	52.700	7
3252		АЗС № 130	633442, НСО, Тогучинский р-н, с. Лебедево	0.000	30.500	7
3253		АЗС № 42	633204, НСО, Искитимский р-н, г. Искитим, проспект Юбилейный, д. 1г	0.000	53.800	12
3254		АЗС № 86	632551, 632551, НСО, Чулымский р-н, г. Чулым, ул. Дорожная, д. 1а	0.000	28.900	7
3255		АЗС № 89	633261, НСО, Ордынский р-н, 250 м. от поворота на п. петровский по направлению трассы	0.000	82.200	8
3256		АЗС № 90	633236, НСО, Искитимский р-н, п. Керамкомбинат	0.000	78.400	15
3257		АЗС № 92	632936, НСО, Краснозерский р-н, с. Веселовка (а/д "Карасук-новосибирск)	0.000	76.000	6
3258		АЗС № 93	633510, НСО, Черепановский р-н, 104 км. а/д "Новосибирск-Ташанта"	0.000	78.800	14
3259		АЗС № 94	633564, НСО, Маслянинский р-н, р.п. Маслянино, ул. Горная, д. 13	0.000	39.100	7
3260		АЗС № 144	630000 г. Новосибирск, Заельцовский р-н, ул. Кропоткина, д. 199	0.000	60.000	10
3261		АЗС № 25	630010, 630000, г. Новосибирск, Дзержинский р-н, Гусинобродское шоссе, д. 45	0.000	55.000	14
3262		АЗС № 91	630123, 630000, г. Новосибирск, Заельцовский р-н, ул. Жуковского, д. 124	0.000	50.800	18
3263		АЗС № 120	630033, 630000, г. Новосибирск, ул. Аникина, д. 4	0.000	53.800	18
3264		АЗС № 136	632270, НСО, Кыштовский р-н, 2 км. от с. Кыштовка на юг	0.000	30.000	6
3265		АЗС № 133	632924, НСО, Краснозерский р-н, р.п. Краснозерское, трасса "Новосибирск-Карасук"	0.000	35.000	6
3266		АЗС № 95	633011, НСО, г. Бердск, м-н Северный, д. 20б	0.000	55.000	19
3267		АЗС № 132	632520, 632520, НСО, Убинский р-н, 1232 км. а/д "Байкал-1"	0.000	30.000	6
3268		АЗС № 99	633340, НСО, Болотнинский р-н, г. Болотное, Новосибирское шоссе, 6	0.000	28.200	10
3269		АЗС № 134	633161, НСО, Колыванский р-н, с. Большой Оеш	0.000	58.100	7
3270		АЗС № 138	630017, 630000, г. Новосибирск, Октябрьский р-н, ул. Покатная, 124	0.000	55.300	12
3271		АЗС № 97	633208, НСО, Искитимский р-н, г. Искитим, м-н Южный, д. 70д	0.000	50.800	14
3272		АЗС № 139	630088, 630000, г. Новосибирск, Кировский р-н, ул. Петухова, 69/1	0.000	25.000	10
3273		АЗС № 98	630039, 630000, г. Новосибирск, Октябрьский р-н, ул. Никитина, д. 172	0.000	60.000	15
3274		АЗС № 14	632387, НСО, Куйбышевский р-н, г. Куйбышев, р-н ПМК "Мелиоводстрой"	0.000	50.800	6
3275		АЗС № 15	632387, НСО, Куйбышевский р-н, г. Куйбышев, ул. Чехова, д. 1	0.000	16.000	7
3276		АЗС № 140	633131, НСО, Мошковский р-н, с. Вороново, ул. Школьная, д. 4	0.000	46.200	12
3277		АЗС № 21	630119, 630000, г. Новосибирск, Кировский р-н, ул. Петухова, д. 122/4	0.000	50.800	16
3278		АЗС № 142	632720, НСО, Чистоозерный р-н, р.п. Чистоозерное, 992 км. а/д "М-51 Купино-Карасук"	0.000	30.000	6
3279		АЗС № 8	630027, 630000, г. Новосибирск, Калининский р-н, ул. Объединения, д. 61	0.000	53.800	23
3280		АЗС № 145	630029, 630000, г. Новосибирск, Ленинский р-н, проезд Энергетиков, д. 8/1	0.000	72.600	32
3281		АЗС № 9	630033, 630000, г. Новосибирск, Кировский р-н, ул. Аникина, д. 27	0.000	58.100	8
3282		АЗС № 148	633454, НСО, Тогучинский р-н, 633450, г. Тогучин, ул. Свердлова, д. 1/1	0.000	53.800	9
3283		АЗС № 12	630108, 630000, г. Новосибирск, Ленинский р-н, ул. Станционная, д. 11	0.000	33.800	20
3284		АЗС № 150	633102, НСО, 633102, г. Обь, Омский тракт, 8	0.000	25.000	8
3285		АЗС № 137	632755, НСО, г. Купино, пересечение автодорог Купино-Объездная и Купино-Михайловка	0.000	28.500	6
3286		АЗС № 151	630028, 630000, г. Новосибирск, Октябрьский р-н, ул. Большевистская, д. 285	0.000	25.000	8
3287		АЗС № 18	630124, 630000, г. Новосибирск, Дзержинский р-н, ул. Есенина, д. 16 (16/1)	0.000	13.000	10
3288		АЗС № 154	630093, 630000, г. Новосибирск, Октябрьский р-н, ул. Большевистская, д. 131/1	0.000	25.000	8
3289		АЗС № 7	630028, 630000, г. Новосибирск, Октябрьский р-н, ул. Декабристов, 271	0.000	38.300	10
3290		АЗС № 155	630024, 630000, г. Новосибирск, Кировский р-н, ул. Ватутина, д. 89	0.000	18.000	7
3291		АЗС № 157	630088, 630000, г. Новосибирск, Кировский р-н, ул. Петухова, 12а	0.000	19.000	7
3292		АЗС № 43	632147, НСО, Татарский р-н, 997 км. а/д "Байкал"	0.000	79.700	7
3293		АЗС № 76	633521, НСО, Черепановский р-н, г. Черепаново, 1-ый км. трассы Черепаново	0.000	35.000	7
3294		АЗС № 16	630048, 630000, г. Новосибирск, Кировский р-н, ул. Немировича-Данченко, д. 118/2	0.000	22.000	16
3295		АЗС № 164	630028, 630000, г. Новосибирск, Октябрьский р-н, ул. Большевистская, д. 280	0.000	18.000	8
3296		АЗС № 165	630112, 630000, г. Новосибирск, Дзержинский р-н, ул. Фрунзе, д. 222	0.000	20.000	8
3297		АЗС № 17	630005, 630000, г. Новосибирск, Центральный р-н, ул. Фрунзе, 122	0.000	28.000	18
3298		АЗС № 19	630025, 630000, г. Новосибирск, Первомайский р-н, Бердское шоссе, д. 63	0.000	28.000	10
3299		АЗС № 45	633227, НСО, Искитимский р-н, г. Искитим, ул. Киевская, д. 2в	0.000	55.000	12
3300		АЗС № 33 Барабинская нефтебаза	632080, НСО, Северный р-н, село Северное, ул. Ленина, 90	25.000	6.600	6
3301		АЗС № 30	630000, г. Новосибирск, Бердское шоссе, 470	0.000	26.300	7
3302		АЗС № 141	633131, НСО, Мошковский р-н, р.п. Мошково, 63 трассы М-53	0.000	34.600	9
3303		АЗС №143	НСО, 630000, г. Новосибирск, ул. Жуковского, д. 95а	0.000	29.300	9
3304		АЗС № 153	НСО, 630000, г. Новосибирск,ул. Немировича-Данченко, 136/1	0.000	35.200	9
3305		АЗС № 146	630000, г. Новосибирск, Советское шоссе, 21	0.000	36.200	5
3306		АЗС № 147	НСО, 630000, г. Новосибирск, ул. Приморская, д 28а	0.000	35.000	8
3307		АЗС № 152	НСО, 630000, г. Новосибирск, ул. Свердлова, 18	0.000	24.000	10
3308		АЗС № 156	НСО, 630000, г. Новосибирск, ул. Немировича-Данченко, 145А	0.000	36.200	11
3309		АЗС № 166	НСО, 630000, г. Новосибирск, ул. Николая Шипилова, д. 2	0.000	26.300	12
3310	ООО "Милан"	бутик	630000, г. Новосибирск, проспект Димитрова, 6	0.000	45.700	5
3311	Посуконько Андрей Геннадьевич	павильон	630000, г. Новосибирск, ул. Ленина, 12	0.000	12.400	3
3312	Войтов Владимир	салон	630000, г. Новосибирск, ул. Чаплыгина, 2/1	0.000	49.000	2
3313	Васильевич	свадебный салон	630000, г. Новосибирск, Вокзальная Магистраль, 5/1	0.000	30.000	1
3314	ООО «Магнит»	Магазин «Магнит-Косметик»	632640, НСО, р.п. Коченево, ул. Советская, 43	0.000	289.500	
3315	Чижова Ирина Владимировна	Павильон №30	632120,НСО, Татарский р-н, г.Татарск,ул.Некрасова,59	0.000	18.800	1
3316	Королёва Ольга Валерьевна	Магазин "Оль Бранго"	632221, НСО, Татарский р-н, г.Татарск,ул.Ленина,81	0.000	10.000	1

№ п/п	Наименование организации / индивидуальный предприниматель	Наименование торгового объекта	Фактический адрес	Площадь торгового объекта, кв.м		Средняя численность работников торгового объекта, чел.
				для продажи продо-вольственных товаров	для продажи непродо-вольственных товаров	
1	2	3	4	5	6	7
3317	Белозерцева Елена Александровна	Павильон №21	632122,НСО, Татарский р-н, г.Татарск,ул.Некрасова,59	15.000	0.000	1
3318	ООО "Яна"	Магазин	632122,НСО, Татарский р-н, г.Татарск,пер.Кирпиный,60	10.000	0.000	2
3319	Мустафаев Ровшан иса оглы	Магазин "Продукты"	632122, НСО, Татарский р-н, г.Татарск, пер.Кирпичный, 60	100.000	0.000	5
3320		магазин "Смешанные товары"	632100, НСО, Татарский р-н, с. Дмитриевка, ул. Центральная, 12а	45.000	45.000	2
3321	Правко Лариса Ивановна	Магазин "Ковровые изделия"	632122,НСО, Татарский р-н, г.Татарск,ул.Ленина,72, 2 эт.	0.000	64.500	2
3322	Музыченко Наталья Анатольевна	Павильон №52	632122,НСО, Татарский р-н, г.Татарск,ул.Ленина,104	0.000	10.000	1
3323	Самодумцева Ольга Александровна	Магазин "Елена"	632635, НСО, Коченевский р-н, д.Овчинниково, ул. Советска, 14/2	17.000	10.000	1
3324	Музыченко Александр Алексеевич	Павильон № 50,№56	632122, НСО, Татарский р-н, г.Татарск, ул.Ленина.104	0.000	29.000	1
3325	ООО "Премьер"	Магазин "Фант"	633161, НСО, Колыванский р-н,р.п.Колывань, Пролетарская,93	39.400	39.400	4
3326	Музыченко Наталья Ивановна	Павильон №65	632122,НСО, Татарский р-н, г.Татарск,ул.Ленина,104	0.000	23.000	1
3327	Егорова Нина Сергеевна	Павильон №25	632122,НСО, Татарский р-н, г.Татарск,ул.Ленина,104	0.000	11.000	1
3328	Струцкая Валентина Филипповна	Павильон №38	632122,НСО, Татарский р-н, г.Татарск,ул.Ленина,104	0.000	11.000	2
3329	Козлов Виктор Николаевич	магазин "Виктория"	НСО, Чановский р-н, п.Озеро-Карачи, ул.Школьная	30.000	14.000	12
3330		магазин "Виктория 1"	632224, НСО, Чановский р-н, д.Новояркуль	10.000	5.000	1
3331		магазин	НСО, Чановский р-н, п.Кирзавод, ул.Северная	20.000	7.000	1
3332		магазин "Виктория 5"	НСО, Чановский р-н, п.Озеро-карачинское, ул.Школьная,5	15.000	11.000	3
3333		магазин "Виктория 3"	НСО, Чановский р-н, с.Покровка, ул.Московская,6	30.000	10.000	2
3334		магазин "Виктория"	НСО, Чановский р-н, с.Земляная Заимка, ул.Центральная,28	40.000	5.000	1
3335		магазин	632200, НСО, Чановский р-н, р.п. Чаны, ул.Лермонтова	25.000	5.000	2
3336		магазин	632200, НСО, Чановский р-н, р.п. Чаны, ул. Зеленая	25.000	5.000	2
3337		Павильон "Фрукты"	632200, НСО, Чановский р-н, р.п. Чаны, ул. Победы,34	18.000	0.000	2
3338		павильон "Смак"	НСО, Чановский р-н, д.Осинцево, ул. Широкая,25 "б"	20.000	7.000	1
3339		магазин "Виктория 2"	НСО, Чановский р-н, с.Старые Карачи, ул.Центральная,103 "б"	25.000	10.000	2
3340		павильон	632200, НСО, Чановский р-н, р.п. Чаны, ул. Пушкина	15.000	5.000	2
3341		магазин "Виктория №9"	632230, Чановский р-н, с.Блюдчанское, ул.Зеленая,2	20.000	5.000	1
3342	Козлов Сергей Викторович	павильон "д.овенок"	632200, НСО, Чановский р-н, р.п. Чаны, ул. Победы,34	0.000	35.000	2
3343		магазин "Гастроном"	632220, НСО, Чановский р-н, п.Озеро-карачинское, ул. Школьная	100.000	47.000	4
3344		магазин "Сладкоежка"	632200, НСО, Чановский р-н, р.п. Чаны, ул. Победы	20.000	0.000	2
3345	Жильцов Андрей Валерьевич	магазин	630000, г. Новосибирск ул. Нарымская, 19	0.000	115.000	10
3346	ООО "Сад"	отдел	630000, г. Новосибирск, ул. Ленина, 73	0.000	15.000	4
3347	Потребительское общество "Центральный торг"	магазин ПО "Центральный торг"	632200, НСО, Чановский р-н, р.п. чаны, ул. Советская,209	0.000	350.000	3
3348		магазин "Центральный торг"	632200, НСО, Чановский р-н, р.п. Чаны, ул.Победы,38в	0.000	200.000	5
3349		магазин ПО "Центральный торг"	632200, НСО, Чановский р-н, р.п. Чаны, ул.Советская,106	300.000	43.000	21
3350		магазин ПО "Центральный торг"	632200, НСО, Чановский р-н, р.п. Чаны, ул.Победы,63	0.000	205.000	6
3351	ООО "Дружба"	ООО "Дружба"	630000, г. Новосибирск, ул. Черемховская, 20	31.000	0.000	3
3352	АИР	ООО "АИР"	630000, г. Новосибирск, ул. Тополевая, 18	0.000	32.000	3
3353	ООО "Торгово-промышленная компания "Бухгалтер"	ООО "торгово-промышленная компания "Бухгалтер"	630000, г. Новосибирск, ул. Кирова (Гурьевская, 64а)	0.000	2.000	1
3354	Козловский Дмитрий Анатольевич	павильон "Бухгалтер"	630000, г. Новосибирск, ул. Кирова (Гурьевская, 64а)	0.000	90.000	7
3355	Стефанов Андрей Васильевич	ИП Стефанов А.В.	630000, г. Новосибирск, ул. Выборная, 144	0.000	14.600	1
3356		ИП Стефанов Андрей Васильевич	630000, г. Новосибирск, ул. Выборная, 122	0.000	5.200	1
3357	ООО "Коченевское молоко"	Павильон "Коченёвское молоко"	630000, г. Новосибирск, ул.Ленинградская,75	36.000	0.000	3
3358		отдел "Коченёвское молоко"	630000, г. Новосибирск, ул.Большевистская,151	10.000	0.000	3
3359		отдел	630000, г. Новосибирск, ул. Петухова, 69	4.500	0.000	1
3360	ИП Квирикашвили Галина Николаевна	аптечный пункт "Для Вас"	632080, НСО, Северный р-н, село Северное, ул.Ленина, 19	0.000	30.000	2
3361	Шефер Раиса Александровна	Киоск №2	632122,НСО, Татарский р-н, г.Татарск,пл.Привокзальная,7	9.000	0.000	3
3362		Киоск №1	632122,НСО, Татарский р-н, г.Татарск,ул.Привокзальная,7 а	13.000	0.000	3
3363	ООО "Калина"	ООО "Калина"	632215, НСО, Чановский р-н, с.Земляная Заимка, ул.Центральная,28	55.000	0.000	3
3364	Потребительское общество "Сельское потребительское общество Маяк"	магазин "Сельпо Маяк"	632215, НСО, Чановский р-н, Чановский р-н, д.Сарыбалык, ул.Клубная,4	38.000	9.000	2
3365		магазин "Сельпо Маяк"	632215, НСО, Чановский р-н, с.Земляная заимка, ул.Центральная,27	67.000	0.000	1
3366		магазин "Сельпо Маяк"	632200, НСО, Чановский р-н, р.п. Чаны, ул. Герцена,1	0.000	67.000	2
3367		магазин "Сельпо Маяк"	632215, НСО, Чановский р-н, д.Кабакля, ул.Приозерная,18	40.000	27.000	1
3368		магазин "Сельпо маяк"	632215, НСО, Чановский р-н, д.Калиновка, ул.Калиновская,24	40.000	6.000	2
3369		магазин "Сельпо Маяк"	632216, НСО, Чановский р-н, с.Песчаное Озеро, ул.Центральная,16	50.000	14.000	2
3370		магазин "Сельпо Маяк"	632216, НСО, Чановский р-н, п.Ковыльный,ул.Школьная,40	40.000	19.000	2
3371		магазин "Сельпо маяк"	632215, НСО, Чановский р-н, с.Полтавка, ул.Школьная,59	30.000	20.000	4
3372	Букина Светлана Валерьевна	Магазин "Продукты"	633141, НСО, Мошковский р-н, пос. Горный, ул. Центральная, д.11	50.000	0.000	2
3373	Якис Николай Алексеевич	магазин "Настя"	632234, НСО, Чановский р-н, с.Таган, ул.Школьная,25	10.000	6.000	1
3374	Чановское поселковое потребительское общество	магазин ПОСПО	632200, НСО, Чановский р-н, р.п. Чаны, ул. Герцена,1а	14.000	0.000	2
3375		магазин ПОСПО	632231, НСО, Чановский р-н, с.Новофеклино, ул.Центральная,35	50.000	20.000	2
3376		магазин ПОСПО	632230, НСО, Чановский р-н, с.Блюдчанское	150.000	50.000	4
3377		магазин ПОСПО	632211, НСО, Чановский р-н, д.Васильевка, ул.Центральная,72	130.000	30.000	1
3378		магазин ПОСПО	632225, НСО, Чановский р-н, с.Тебисское, ул.Центральная,4/4	70.000	14.000	2
3379		магазин ПОСПО	632212, НСО, Чановский р-н, д.Оравка, ул.Центральная,65	50.000	30.000	1
3380		магазин ПОСПО	632232, НСО, Чановский р-н, п.Двуозерный, ул.Центральная,18	30.000	8.500	2

№ п/п	Наименование организации / индивидуальный предприниматель	Наименование торгового объекта	Фактический адрес 55	Площадь торгового объекта, кв.м		Средняя численность работников торгового объекта, чел.
				для продажи продо-вольственных товаров	для продажи непродо-вольственных товаров	
1	2	3	4	5	6	7
3381		магазин ПОСПО	632212, НСО, Чановский р-н, д.Узунгуль, ул.Центральная,30	100.000	60.000	1
3382		магазин ПОСПО	632225, НСО, Чановский р-н, п.Танчик, ул.Центральная, 20а	40.000	17.000	1
3383		магазин ПОСПО	632234, НСО, Чановский р-н, с.Таган, ул. Школьная,34	30.000	21.000	2
3384		магазин ПОСПО	632211, НСО, Чановский р-н, с.Щеглово, ул.Центральная,16	150.000	50.000	1
3385		магазин ПОСПО	632213, НСО, Чановский р-н, п.Тайский	50.000	11.700	1
3386		магазин ПОСПО	632213, НСО, Чановский р-н, д.Север	100.000	47.600	3
3387		магазин ПОСПО	632213, НСО, Чановский р-н, с.Красноселье	80.000	20.000	1
3388		магазин ПОСПО	632234, НСО, Чановский р-н, д.Зенкино, ул.Зеленая,20/1	50.000	16.000	1
3389		магазин ПОСПО	632234, НСО, Чановский р-н, д.Новояблоновка, ул.Широкая,3б	55.000	22.000	1
3390		магазин ПОСПО	632235, НСО, Чановский р-н, д.Белехта	44.000	10.000	1
3391		магазин ПОСПО	632233. НСО, Чановский р-н, д.Черниговка	100.000	40.000	2
3392		магазин ПОСПО	632226, НСО, Чановский р-н, п.Чурым, ул.Озерная,1	80.000	16.000	1
3393		магазин ПОСПО	632226, НСО, Чановский р-н, п.Межгривный, ул.Школьная,5	50.000	22.000	1
3394	Фрик Елена Валерьена	Магазин "Детский мир"	632122, Татарский р-н, г.Татарск,ул.Закриевского,131	0.000	139.900	2
3395		Павильон "Детский мир"	632122,НСО, Татарский р-н, г.Татарск,ул.Некрасова,59	0.000	48.000	2
3396	Бух Людмила Иннокентьенва	Магазин "д.отехника"	632240, НСО, Венгеровский р-н, с.Венгерво, ул. 40лет Октября,2б	0.000	8.000	2
3397	ООО"Экономный"	Магазин "Экономный"	632122,НСО, Татарский р-н, г.Татарск,пер.Красный путь,13	7.000	0.000	4
3398		Магазин "Экономный"	632122,НСО область, Татарский р-н, г.Татарск,ул.Ленина,79	160.000	0.000	4
3399		Магазин "Экономный"	632122,НСО, Татарский р-н, г.Татарск,ул.Ленина,36	14.000	0.000	4
3400		Магазин "Экономный"	632122,НСО, Татарский р-н, г.Татарск,ул.Ленина,104	0.000	36.000	2
3401		Магазин "Экономный"	632122,НСО, Татарский р-н, г.Татарск,ул.Ленина,104	20.000	0.000	4
3402		Магазинг "Экономный"	632122,НСО, Татарский р-н, г.Татарск,ул.Свободы,129	20.000	0.000	4
3403	Ефимов Алексей Анатольевич	Павильон "Сотовик"	632240, НСО, Венгеровский р-н, с.Венгерово, ул. Ленина,71в	0.000	20.000	1
3404	Тойля Наталья Александровна	Павильон ИП Тойля Н.А.	632258, НСО, Венгеровский р-н, п.Зыково, ул.Садовая	6.000	3.000	1
3405	Алхимова Валентина Аркадьевна	Павильон "У Петровича"	632240, НСО, Венгеровский р-н, с.Венгерово, ул. Добролюбова,2б	0.000	19.000	1
3406		Магазин ИП Алхимова В.А.	632244, НСО, Венгеровский р-н, с.Вознесенка, ул.Советская,28	30.000	0.000	1
3407		Магазин	632244, НСО, Венгеровский р-н, с.Вознесенка, ул.Советская,28а	0.000	27.000	1
3408	Абросимов Алексей Владимирович	Магазин ИП Абросимов А.В.	632240, НСО, Венгеровский р-н, с.Венгерово, ул.Нахимова,14	20.000	7.000	1
3409		Павильон "Алина"	632248, НСО, Венгеровский р-н, с.Сибирцево 1-е, ул.Колхозная,25	13.000	3.000	1
3410	Ковалёва Елена Ивановна	Павильон "Аптечный пункт"	632951, Новоибирская область, Здвинский р-н, с.Здвинск, ул.Мира, 11а	0.000	28.200	1
3411	Горячая Светлана Ивановна	Магазин "Пивная лавка"	632240, НСО, Венгеровский р-н, с.Венгерово, ул. Чапаева,1	20.000	0.000	1
3412	Первушина Елена	Магазин "Елена"	632240, НСО, Венгеровский р-н, с.Венгерово, ул.Ленина,87	0.000	35.000	2
3413	Николаевна	Магазин "Стиль"	632240, НСО, Венгеровский р-н, с.Венгерово, ул.Ленина,84	0.000	30.000	2
3414	Сибирцев Андрей Владимирович	Магазин "Улыбка"	632240, НСО, Венгеровский р-н, с.Венгерово, ул.Ленина,87	20.000	5.000	2
3415	Чернов Константин Владимирович	Магазин "Строительные товары"	632240, НСО, Венгеровский р-н, с.Венгерово, ул.Набережная,35	0.000	96.000	2
3416		Магазин "Берег"	632249, НСО, Венгеровский р-н, с. Новый Тартас, ул.Чкалова,189	15.000	5.000	1
3417	Фоменко Александр Евгеньевич	Магазин "Муза"	632240, НСО, Венгеровский р-н, с.Венгерово, ул.Ленина, 142	20.000	5.000	1
3418		Магазин ИП Фоменко А.Е.	632261, НСО, Венгеровский пайон, с.Петропавловка 1-я, ул.Юбилейная,10	25.000	7.000	1
3419	Матвеева Валентина Михайловна	Павильон №31	632122,НСО, Татарский р-н, г.Татарск,ул.Ленина,104	0.000	10.000	1
3420	Мельников Игорь Константинович	Магазин ИП Мельникова И.К.	632264, НСО, Венгеровский р-н, с.Сибирцево 2-е, ул.Партизанская,2	35.000	13.000	2
3421		Магазин ИП Мельников	632264, НСО, Венгеровский р-н, с.Сибирцево 2-е, ул.Партизанская,5	25.000	7.000	2
3422	Сумарокова Светлана Степановна	Павильон "Светлана"	632242, НСО, Венгеровский р-н, д.Козловка, ул.Полякова,7а	4.000	2.000	1
3423	Жуков Павел Георгиевич	Павильон "Зооветтовары"	632240, НСО, Венгеровский р-н, с.Венгерово, ул.Чапаева,1г	0.000	16.300	1
3424	Ханджян Татьяна Васильевна	Павильон "Весна"	632240, НСО, Венгеровский р-н, с.Венгерово, ул.Чапаева,3а	25.000	11.000	2
3425		Павильон "Престиж"	632240, НСО, Венгеровский р-н, с.Венгерово, ул.Краснопартизанская, 64а	12.000	3.000	1
3426	ООО"Время"	Магазин "Продукты"	632122,НСО, Татарский р-н, г.Татарск,ул.Василевского,2	95.600	0.000	3
3427	Кушнир Анна Евгеньевна	магазин "Байкал"	632951, НСО, Здвинский р-н, с.Здвинск, ул.Партизанская 79 а	20.400	5.000	3
3428	Буль Сергей Антонович	Магазин "Теремок"	632240, НСО, Венгеровский р-н, с.Венгерово, ул.Краснопартизанская,54	15.000	7.000	2
3429		Магазин "Строительные материалы"	632240, НСО, Венгеровский р-н, с.Венгерово, ул.Краснопартизанская,54а	0.000	35.000	3
3430	ООО"Луч"	Магазин "Сантехника"	632122,НСО,Татарский р-н, г.Татарск,ул.Ленина,93	0.000	87.500	2
3431		Магазин "Запасные части"	632122,НСО,Татарский р-н, г.Татарск,ул.Карбышева,14	0.000	878.900	32
3432	Голубая лагуна	магазин	632122,НСО,Татарский р-н, г.Татарск, Чапаева, 7/4	100.000	0.000	7
3433		магазин	632122,НСО,Татарский р-н, г.Татарск, Первомайская, 14	57.000	0.000	8
3434		магазин	632122,НСО,Татарский р-н, г.Татарск, Комбайнеров, 26а	300.000	0.000	10
3435		магазин	632122,НСО, Татарский р-н, г.Татарск, Бердское шоссе, 60/б	50.000	0.000	6
3436	Мартынцова Тамара Михайловна	Магазин"Подарки и одежда от Полины"	632122,НСО, Татарский р-н, г.Татарск,ул.Закриевского,139	0.000	27.500	1
3437		Павильон №53	632122,НСО, Татарский р-н, г.Татарск,ул.Ленина,104	0.000	14.000	1
3438		Магазин "Башмачок"	632122,НСО, Татарский р-н, г.Татарск,ул.Закриевского,139	0.000	25.500	1
3439	ФАЛК	закусочная "Хуторок"	632402, НСО Каргатский р-н, 69м севернее М-51 Байкал и 3м западнее автодороги Каргат - Верх-Каргат	4,028.000	0.000	25
3440	Горлицкая Вера Гриорьевна	Павильон №24	632122,НСО, Татарский р-н, г.Татарск,ул.Некрасова,59	0.000	16.000	1
3441	Зус-зять Дмитрий Владимирович	Торговый павильон "Татьяна"	632122,НСО область, Татарский р-н, г.Татарск,ул.Ленина,108-в	0.000	39.700	1
3442	Зус-зять Галина Васильевна	Торговый павильон "Одежда"	632122,НСО область, Татарский р-н, г.Татарск,ул.Ленина,108-ж,17	0.000	33.800	1
3443	Волков Павел	магазин "Империя суиок"	630000, г. Новосибирск, ул.Восход,26/1	0.000	144.200	5
3444	Алексеевич	магазин	630005, 630000, г. Новосибирск, Центральный р-н, ул. Гоголя, д. 15	0.000	197.900	7

№ п/п	Наименование организации / индивидуальный предприниматель	Наименование торгового объекта	Фактический адрес 56	Площадь торгового объекта, кв.м		Средняя численность работников торгового объекта, чел.
				для продажи продо-вольственных товаров	для продажи непродо-вольственных товаров	
1	2	3	4	5	6	7
3445	Сергеев Эдуард Николаевич	павильон "Спецодежда и обувь"	632951, НСО, Здвинский р-н, с.Здвинск, ул.Калинина	0.000	21.000	1
3446		магазин "Одежда для всей семьи"	632951, НСО, Здвинский р-н, с.Здвинск, ул.Калинина,62	0.000	30.500	1
3447	Кистерёва Любовь Семёновна	Магазин "Луч"	632951, НСО, Здвинский р-н, с.Старогорнасталёво, ул.Томская,25-1	17.500	0.000	1
3448	Усольцева Лариса Николаевна	Павильон №2	632122,НСО, Татарский р-н, г.Татарск,ул.Ленина,104	0.000	15.000	1
3449	Кошелев Александр Николаевич	магазин "Каприз"	632951, НСО, Здвинский р-н, с.Лянино,ул.Южная,72	25.000	0.000	3
3450	Усольцев Олег Александрович	Отдел № 59/1	632122,НСО, Татарский р-н, г.Татарск,ул.Ленина,104	0.000	14.100	1
3451	ООО "Дебют"	магазин "Пивная застава"	630000, г. Новосибирск, ул. Ильича, 6	0.000	0.000	3
3452	Михайлова Анна Ивановна	Павильон "Каблучок"	632240, НСО, Венгеровский р-н, с.Венгерово, ул.Чапаева	0.000	34.000	1
3453	Дубинкин Виктор Николаевич	Магазин "Перекресток"	632240, НСО, Венгеровский р-н, с.Венгерово, ул.Венгеровская,12	0.000	24.000	2
3454	Щербакова Марина Михайловна	Павильон "Витязь"	632240, НСО, Венгеровский р-н, с.Венгерово, ул.Набережная	0.000	12.000	1
3455	Дерюгина Лариса Васильевна	Павильон "Надежда"	632253, НСО, Венгеровский р-н, с. Петропавловка 2-ая, ул.Бапбашова,48	20.000	7.400	1
3456	Рямовское	Магазин ЗАО "Рямовское"	632261, НСО, Венгеровский р-н, с. Петропавловка 1-я, ул.Юбилейная,6	15.000	0.000	1
3457	КАТАНА груп	"КАТАНА груп"	Петухова, 22/1	10.000	0.000	3
3458	Секунова Лидия Ивановна	магазин "Молочный"	630000, г. Новосибирск, ул. Шлюзовая, 10	0.000	0.000	2
3459	Лаврентьев Василий Александрович	магазин "Надежда"	632222, НСО, Чановский р-н, с.Покровка, ул. Московская,3	35.000	15.000	3
3460		магазин "Надежда2"	632220, НСО, Чановский р-н, п.Озеро Карачи, ул.Вокзальная,89б	30.000	11.000	2
3461		магазин "Для Вас"	632223, НСО, Чановский р-н, д.Осинцево, ул.Широкая,23	30.000	19.000	2
3462		магазин "Шанс"	632229, НСО, Чановский р-н, д.Новопреображенка, ул.Центральная,84	20.000	19.000	2
3463		магазин "№5"	632040, НСО, Чановский р-н, аул Кошкуль, ул.Кооперативная,37	20.000	19.000	3
3464	Максимович Александр Геннадьевич	помещение № 1 склад № 3	630000, г. Новосибирск, Кировский р-н, ул. Сибиряков-Гвардейцев, 49/1	0.000	13.500	1
3465		помещение № 10 склад № 2	630000, г. Новосибирск, Кировский р-н, ул. Сибиряков-Гвардейцев, 49/1	0.000	14.600	1
3466		помещение № 96 склад № 5	630000, г. Новосибирск, Кировский р-н, ул. Сибиряков-Гвардейцев, 49/1	0.000	17.400	2
3467		помещение № 17 склад № 5	630000, г. Новосибирск, Кировский р-н, ул. Сибиряков-Гвардейцев, 49/1	0.000	9.000	1
3468	ООО "Дизель"	магазин "Дизель"	630000, г. Новосибирск, ул. Немировича-Данченко, 137	0.000	123.700	3
3469	Дрожжин Юрий Михайлович	магазин	630000, г. Новосибирск, ул. Громова, 14	138.000	0.000	6
3470		магазин	630000, г. Новосибирск, ул. Тюленина, 17/1	130.000	0.000	30
3471	Лут Иван Григорьевич	отдел	630000, г. Новосибирск, ул. Громова, 14	140.000	0.000	12
3472		отдел	630000, г. Новосибирск, ул. Физкультурная, 5	185.000	0.000	9
3473		отдел	630000, г. Новосибирск, ул. Тюленина, 17/1	0.000	130.000	6
3474	Тулинка	магазин "Тулинка"	630000, г. Новосибирск, ул. С-Гвардейцев, 44/4	0.000	700.000	16
3475	Руденко Николай Иванович	магазин "Сибирь"	632222, НСО, Чановский р-н, с.Покровка, ул.Мира,28	19.000	0.000	2
3476	Земнякова Наталья Владимировна	магазин"Теремок"	632200, НСО, Чановский р-н, р.п. Чаны, ул.Победы,67	0.000	50.000	3
3477		павильон "Непоседа"	632200, НСО, Чановский р-н, р.п. Чаны, ул.Победы,34	0.000	53.000	2
3478	Цапенко Марина Александровна	магазин "Кристина"	632234, НСО, Чановский р-н, с.Таган, ул.Центральная,69/2	0.000	50.000	2
3479		магазин "Кристина"	632234, НСО, Чановский р-н, д.Зенкино, ул.Зеленая,16	10.000	5.000	1
3480	Зарубина Яна Николаевна	Зарубина Яна Николаевна	632229, НСО, Чановский р-н, п.Новопреображенка, ул.Центральная,29	4.000	0.000	1
3481	Пешков Алексей Алексеевич	магазин - пекарня	632234, НСО, Чановский р-н, с.Таган, ул.Школьная,29/2	30.000	0.000	1
3482		магазин "Промышленные товары"	632234, НСО, Чановский р-н, с.Таган, ул.Школьная,29/2	0.000	36.000	1
3483		магазин "Луч"	632234, НСО, Чановский р-н, с.Таган, ул.Школьная,30	58.000	0.000	3
3484	Пеньковская Елена Владимировна	павильон "Елена"	632226, НСО, Чановский р-н, д.Сергино, ул.Речная,22/2	10.000	6.000	1
3485	Ерпульев Виктор Михайлович	магазин "Миф"	632226, НСО, Чановский р-н, д.Погорелка, ул.Зеленая,1кв.1	20.000	10.000	1
3486	Маликова Динара Акоповна	павильон	632041, НСО, Чановский р-н, д.Аул-Кошкуль, ул.Кооперативная,27/2	10.000	2.000	1
3487	Афанасьев Александр Викторович	павильон "голубка"	632229, НСО, Чановский р-н, п.Новопреображенка, ул. центральная,53а	24.000	0.000	1
3488	Ворожцова Ирина Сергеевна	Торговая точка	632951, НСО, Здвинский р-н, с.Здвинск, ул.Калинина, 39	0.000	2.890	1
3489	Ильенко Игорь Анатольевич	Павильон "Запчасти"	632240, НСО, Венгеровский р-н, с.Венгерово, ул.Краснопартизанская,23	0.000	40.000	1
3490	Святка Дмитрий Иванович	Святка Д.И.	630000, г. Новосибирск, ул. Б.Богаткова, 210/1	0.000	76.000	4
3491	Янкина Ирина Николаевна	Янкина И.Н.	630000, г. Новосибирск, ул. Тополевая, 18	10.000	0.000	3
3492	Сивицкая Татьяна Алексеевна	Сивицкая Т.А.	630000, г. Новосибирск, ул. Высоцкого, 38	12.000	0.000	1
3493	Перемыкин Андрей Владимирович	павильон "Саморез"	632951, НСО, Здвинский р-н, с.Здвинск, ул.Ленина,50	0.000	30.000	1
3494	Сафанов Константин Михайлович	Магазин "Надежда"	632240, НСО, Венгеровский р-н, с.Венгерово, ул.Чапаева,1а	15.000	4.700	1
3495	ООО "Оружейный магазин Леодр"	магазин	630091, 630000, г. Новосибирск, Центральный р-н, ул. Крылова, д. 20	0.000	76.000	9
3496	Давыдова Наталья Алексеевна	павильон "Наталья"	632226, НСО, Чановский р-н, п.Межгривный	9.000	4.000	1

№ п/п	Наименование организации / индивидуальный предприниматель	Наименование торгового объекта	Фактический адрес 57	Площадь торгового объекта, кв.м		Средняя численность работников торгового объекта, чел.
				для продажи продо-вольственных товаров	для продажи непродо-вольственных товаров	
1	2	3	4	5	6	7
3497	ООО "Иштан"	магазин	630005, 630000, г. Новосибирск, Центральный р-н, ул. Ипподромская, д. 25/1	117.000	0.000	10
3498	ООО "Центр"	магазин	630091, 630000, г. Новосибирск, Центральный р-н, ул. Советская, д. 52	42.900	0.000	2
3499		"Галерея вин"	630000, г. Новосибирск, ул.Нижегородская, 201	21.000	0.000	3
3500		магазин	630000, г. Новосибирск, Железнодорожный р-н, Вокзальная Магистраль, 13	25.800	0.000	2
3501		магазин "Галерея Вин"	630000, г. Новосибирск, ул. Покрышкина, 1	15.400	0.000	2
3502	Матренина Елена Анатольевна	магазин "Ключик"	633295, НСО,Ордынский р-н,д.Пушкарево, ул.Центральная,д.13а.	49.600	0.000	3
3503		магазин "Южный"	633261,НСО,р.п.Ордынск, ул.Солнечная,71	164.700	0.000	6
3504	ООО "Магазин "Сотый" Новосибирского облпотребсоюза"	магазин "Сотый"	630099, 630000, г. Новосибирск, Центральный р-н, Красный проспект, д. 29	272.000	0.000	25
3505	АРНИ и К	магазин	630070, 630000, г. Новосибирск, Центральный р-н, ул. Ломоносова, д. 59	38.200	0.000	4
3506	Каргатское г.ское потребительское общество	Магазин	632402 632402, НСО, 632402, НСО, г. Каргат ул. Советская, 187	133.000	0.000	10
3507		Магазин	632402, 632402, НСО, 632402, НСО, г. Каргат ул. Советская, 138	312.000	0.000	11
3508		Магазин № 12	632402, 632402, НСО, 632402, НСО, г. Каргат ул. Советская 346	63.000	0.000	3
3509		Магазин № 14	632402, 632402, НСО, 632402, НСО, г. Каргат ул. Советская, 34	175.900	0.000	3
3510		Магазин ТПС с. Кольцовка	632400 С. Кольцовка Каргатского р-на Новосибирской области	160.800	0.000	4
3511		Магазин ТПС пос. Чернявский	632400 пос. Чернявский Каргатского р-на Новосибирской области	0.000	90.000	1
3512		Магазин	632402 НСО 632402, НСО, Чановский р-н, г. Каргат ул. Советская, 199	52.000	0.000	3
3513		Магазин ТПС пос. Первомайский	632400 пос. Первомайский Каргатского р-на Новосибирской области	32.000	0.000	1
3514	Кочергина Надежда Николаевна	магазин "Продукты"	632951, НСО, Здвинский р-н, с.Здвинск, ул.Партизанская,11	20.000	0.000	1
3515	Радишевская Ольга Николаевна	магазин "Модные ткани"	НСО, Куйбышевский р-н, г. Куйбышев, ул. Гуляева, 1	0.000	18.000	1
3516	Корушов Владимир	павильон "Ромашка"	632200, НСО, Чановский р-н, р.п. Чаны, ул.Маяковского,60	12.000	2.000	2
3517	Александрович	павильон "Авоська"	632200, НСО, Чановский р-н, р.п. Чаны, ул.	10.000	3.000	2
3518	Иванов Андрей Анатольевич	магазин	632200, НСО, Чановский р-н, р.п. Чаны, ул. Победы, 69	0.000	25.000	2
3519	Найденова Нина Ивановна	Торговая точка	632951,НСО, Здвинский р-н, с.Здвинск, ул.Калинина,39	0.000	24.080	1
3520	Флягина Алла Ивановна	Торговое место	632951,НСО, Здвинский р-н, с.Здвинск, ул.Калинина,39	0.000	18.580	1
3521	Клименко Людмила Николаевна	Торговое место	632951,НСО, Здвинский р-н, с.Здвинск, ул.Калинина,39	0.000	10.500	1
3522	Морозова Валентина Эдмундовна	Торговое место	632951,НСО, Здвинский р-н, с.Здвинск, ул.Калинина,39	0.000	6.200	1
3523	Каргатский промышленный торг	Магазин "Уют"	632402, НСО, Каргатский р-н, г. Каргат ул. Советская, 179	0.000	424.800	4
3524		Магазин "Ваш д."	632402, НСО, Каргатский р-н, г. Каргат ул. Советская, 187	0.000	249.600	3
3525		Магазин "Калейдоскоп"	632402, НСО,Каргатский р-н, г. Каргат ул. Советская, 179	0.000	268.000	5
3526		Магазин ТПС пос. Филино	632951, пос. Филино Каргатского р-на Новосибирской области	47.000	0.000	1
3527		Магазин ТПС с. Карган	632402, с. Каргап Каргатского р-на Новосибирской области	138.000	0.000	2
3528		Аптечный пункт "Здоровье"	632402, НСО, Каргатский р-н, г. Каргат ул. Советская, 187	0.000	23.000	2
3529	Потребительское общество "Пищевик"	Буфет	632402, НСО, Каргатский р-н, г. Каргат, ул. Советская, 179	0.000	12.000	1
3530		Буфет	632402, НСО, Каргатский р-н, г. Каргат, ул. Трудовая, 30	7.000	0.000	1
3531		Бар	632402, НСО, Каргатский р-н, г. Каргат, ул. Советская, 187	66.700	0.000	5
3532		Магазин	632402, НСО, Каргатский р-н, ул. Советская, 136	35.400	0.000	4
3533		Бар	632402, НСО, Каргатский р-н, ул. Советская, 136	181.700	0.000	3
3534	Сульзбах Оксана Евгеньевна	киоск ИП Сульзбах О.Е.	632951,НСО, Здвинский р-н, с.Здвинск, ул.Калинина,54	4.000	0.000	1
3535	ООО "МОНЭКС ТРЕЙДИНГ"	отдел	630000, г. Новосибирск, ул. Ватутина, 107	0.000	357.240	11
3536	Сентябрь	магазин женская, мужская одежда в Ти КРЦ "Сибирский молл"	630000, г. Новосибирск ул. Фрунзе,238	0.000	270.800	15
3537		отдел	630000, г. Новосибирск, ул. Ватутина, 107	0.000	138.000	13
3538		магазин "Odji"	630000, г. Новосибирск, Калининский р-н, ул. Курчатова, 1	0.000	250.500	15
3539	Бубенщиков Виктор Александрович	магазин "Ермак-2"	632230, НСО, Чановский р-н, с.Блюдчанское, ул.Зеленая,6	0.000	82.000	2
3540		магазин "д.овой"	632230, НСО, Чановский р-н, с.Блюдчанское, ул.Молодежная	0.000	73.000	2
3541		магазин "Ермак"	632230, НСО, Чановский р-н, с.Блюдчанское, ул.Зеленая,6	107.000	0.000	5
3542		магазин "Ермак"	632230, НСО, Чановский р-н, п.Юрки, ул.Центральная,33	65.000	0.000	3
3543		магазин "Ермак"	632233, НСО,Чановский р-н, д.Блюдцы, ул.Центральная,23	40.000	12.000	2
3544	Доволенское производственно-торговое потребительское общество	Магазин	НСО, Доволенский р-н, п.Каревский, ул.Первомайская, д.25	39.000	4.000	1
3545		Магазин	НСО, Доволенский р-н, д.Плеханово, ул.Юдинская, д.2	37.000	4.000	1
3546		Магазин	НСО, Доволенский р-н, с.Ильинка, ул.Ленина, д.50	35.000	9.000	5
3547		Магазин	НСО, Доволенский р-н, п.Дружный, ул.Баганская, д.21	36.000	9.000	2
3548		Магазин	НСО, Доволенский р-н, с.Индерь, ул.Макаренская, д.22А	30.000	10.000	2
3549		Магазин	НСО, Доволенский р-н, с.Индерь, ул.Новая, д.37А	53.000	10.000	3
3550		Магазин	НСО, Доволенский р-н, п.Солонцовый, ул.Заречная, д.7	20.000	6.000	2
3551		Магазин	НСО, Доволенский р-н, д.Комендантка, ул.Набережная, д.7А	11.000	3.000	1
3552		Магазин	НСО, Доволенский р-н, с.Суздалка, ул.Партизанская, д.2 Б	48.000	9.000	4
3553		Магазин	НСО, Доволенский р-н, с.Утянка, ул.Центральная, д.55	87.000	20.000	4
3554		Магазин	НСО, Доволенский р-н, с.Утянка, ул.Центральная, д.81 А	16.000	4.000	2
3555		Магазин	НСО, Доволенский р-он, п.Хромовский, ул.Чулымская, д.24	12.000	3.000	1
3556		Магазин	НСО, Доволенский р-н, д.Кротово, ул.Осиновская, д.13	46.000	9.000	2
3557		Магазин	НСО, Доволенский р-н, с.Ярки, ул.Ливенская, д.4	45.000	9.000	4
3558						

№ п/п	Наименование организации / индивидуальный предприниматель	Наименование торгового объекта	Фактический адрес	Площадь торгового объекта, кв.м		Средняя численность работников торгового объекта, чел.
				для продажи продо-вольственных товаров	для продажи непродо-вольственных товаров	
1	2	3	4	5	6	7
3559	Комарова Елена Викторовна	отдел "Одежда"	630000, г. Новосибирск, ул. Немировича-Данченко, 142	0.000	37.400	2
3560	Пономарёв Дмитрий Владимирович	магазин "Сибатлет"	630000, г. Новосибирск, ул. Н-Данченко, 142	6.000	0.000	2
3561		магазин "Сибатлет"	630091, 630000, г. Новосибирск, Центральный р-н, ул. Мичурина, д. 10	6.000	0.000	2
3562		Пономарев Дмитрий Владимирович	630000, г. Новосибирск, ул. Б.богаткова, 206а (ТЦ "Молодежный")	5.900	0.000	1
3563		магазин	630000, г. Новосибирск, ул. Ленина,21/1 корпус 1	0.000	6.000	1
3564	Торговое потребительское общество "Центральное"	магазин ТПО "Центральное"	632235, НСО, Чановский р-н, д.Моховое	20.000	10.000	2
3565		магазин торговое потребительское общество "Центральное"	632200, НСО, Чановский р-н, р.п. Чаны, ул. Пионерская	20.000	10.000	2
3566		магазин ТПО "Центральное"	632200, НСО, Чановский р-н, р.п. Чаны, ул. Некрасова,227	25.000	7.000	2
3567		магазин ТПО "Центральное"	632200, НСО, Чановский р-н, р.п. Чаны, ул. Победы	0.000	295.000	6
3568		ТПО "Центральное"	632202, НСО, Чановский р-н, д.Песцы	25.000	7.000	1
3569		ТПО "Центральное"	632235, НСО, Чановский р-н, д.Белехта	20.000	4.000	2
3570	Таршин Виктор Михайлович	магазин "Витёк"	632951, НСО, Здвинский р-н, с.Новоалексеевка, ул.Самарская,17-2	6.000	0.000	1
3571	ООО "КРП"	магазин	630005, 630000, г. Новосибирск, Центральный р-н, ул. Гоголя, д. 29	51.400	0.000	2
3572	ООО "Альфа-Лайн"	магазин	630091, 630000, г. Новосибирск, Центральный р-н, ул. Советская, д. 64, оф. 1006	0.000	48.000	14
3573	Производственно-коммерческая Фирма	Магазин "Цимус"	633010, НСО, г. Бердск, ул. Ленина, 20	0.000	391.400	11
3574		магазин	633340. НСО, Болотнинский район, г.Болотное, ул.Ленина,17	0.000	287.000	9
3575	Потребительское общество "Центральное" Доволенского	Магазин "Кулинария"	632450, НСО, Доволенский р-н, с.Довольное, ул.Мичурина, д.2	0.000	215.000	3
3576		Магазин "Мебель"	632450, НСО, Доволенский р-н, с.Довольное, ул.Мичурина, д.7	0.000	343.000	4
3577		Магазин "Универмаг"	632450, НСО, Доволенский р-н, с.Довольное, ул.Мичурина, д.6	0.000	534.000	6
3578	Полякова Галина Петровна	павильон "Одежда"	632200, НСО, Чановский р-н, р.п. Чаны, ул.Победы,34	0.000	50.000	1
3579	Степаненко Константин Геннадьевич	Продуктовый магазин "На Белокаменном"	633010, НСО, г. Бердск, м-н Белокаменный	22.000	0.000	2
3580	ООО Алга	Магазин "Продукты"	633011, г. Бердск, ул. Первомайская,14	61.100	0.000	3
3581	Малахов Виктор Иванович	Супермаркет "Исток"	633008,г.Бердск,К.Маркса, 60/1	60.000	0.000	7
3582		Супермаркет "Русские пироги"	633009,г.Бердск,Лунная,8	48.000	0.000	5
3583		Супермаркет "Полет"	633003,г. Бердск, Советская,81	26.000	0.000	9
3584		Супермаркет "Смак"	633011, г. Бердск, ул. Ленина,17	142.000	0.000	10
3585		Супермаркет "Вега"	633010, г. Бердск, Ленина, 89/15	144.000	0.000	7
3586		"Пивной двор 2"	633010,г.Бердск,Ленина,56	25.000	0.000	2
3587		"Пивной двор 3"	633010,г.Бердск,Ленина, 89/15	15.000	0.000	2
3588		Магазин "Шанс"	633009,г.Бердск,Красная Сибирь,114/1	0.000	9.000	2
3589		Магазин "Пивной двор 1"	633011,г.Бердск,Ленина,15	0.000	15.000	2
3590	Чистоозерный р-нный союз потребительских обществ	магазин	НСО, Чистоозерный р-н, с. Новопесчанное	40.000	8.000	3
3591		магазин	НСО, Чистоозерный р-н, с. Ольховка	60.000	40.400	1
3592		магазин	НСО, Чистоозерный р-н, д. Новый Кошкуль	30.000	2.200	1
3593		магазин	НСО, Чистоозерный р-н, д. Старый Кошкуль	30.100	9.000	1
3594		магазин	НСО, Чистоозерный р-н, с. Троицкое	53.000	10.700	2
3595	Поселковое потребительское общество "Кооппромторг"	магазин "Книги"	Новоисбирская область, Чистоозерный р-н, рп Чистоозерное ул Ленина, 5	0.000	88.500	1
3596		магазин "Универмаг"	Новоисбирская область, Чистоозерный р-н, рп Чистоозерное, ул. Покрышкина, 4	0.000	318.000	8
3597		магазин "Все для д.а"	НСО, Чистоозерный р-н, рп Чистоозерное, ул. Покрышкина, 6	0.000	367.300	7
3598	ООО "МОНЭКИ"	Магазин-кулинария "Сакура суши"	630017 630000, г. Новосибирск ул.Б.Богаткова,206	10.000	0.000	6
3599		магазин "Сакура суши"	630000, г. Новосибирск, Калининский р-н, ул. Б. Хмельницкого, 39	30.000	0.000	10
3600	АРТ Корона	Салон "Світанак"	630089 630000, г. Новосибирск,ул.Б.Богаткова,213	0.000	73.100	17
3601	ООО "Регион трейд"	Спецодежда	630039 630000, г. Новосибирск ул.панфиловцев,5	0.000	8.000	2
3602	ООО "Аурум"	Спецодежда	630039 630000, г. Новосибирск ул.Панфиловцев,5	0.000	32.000	1
3603	ООО "Аква-Комфорт"	Сантехника	630000, г. Новосибирск, ул. Панфиловцев,1	0.000	15.000	1
3604	ООО Торговая компания "Пиво Сибири"	"Пиво Сибири"	630000, г. Новосибирск, ул. Выборная,125/1	20.000	0.000	2
3605		Пиво Сибири	630000, г. Новосибирск, ул. Кавалерийская,9	15.000	0.000	2
3606		Пиво Сибири	630000, г. Новосибирск, ул. Дуси Ковальчук 185	40.000	0.000	2
3607	Худиярова Наталья Александровна	магазин	633161, НСО, Колыванский р-н,р.п.Колывань, ул.Шоссейная,43/2	0.000	158.000	2
3608		магазин	633161, НСО, Колыванский р-н,р.п.Колывань,ул.Советская,50	0.000	129.600	2
3609	Ишимское сельское потребительское общество	ТПС с Романовка	Новоисбирская область, Чистоозерный р-н, с. Романовка, ул. Центральная, 44	80.000	20.000	3
3610		ТПС д. Малиновка	НСО, Чистоозерный р-н, д. Малиновка, ул. Молодежная, 4	60.000	8.000	1
3611		ТПС с. Польяново	Новоисбирская область, Чистоозерный р-н, с. Польяново, ул. Первомайская, 1 6	50.000	10.000	2
3612		ТПС с. Ишимка	НСО, Чистоозерный р-н, с. Ишимка, ул. Центральная, 26	50.000	10.000	2
3613		ТПС д. Б-Тахта	Нововисбирская облатсь, Чистоозерный р-н, с. Большая Тахта, ул. Береговая, 2	25.000	5.000	1
3614		ТПС с. Ольгино	Новоисбирская область, Чистоозерный р-н, с. Ольгин, ул. Черниговка, 9	60.000	24.000	3
3615		ТПС д. Яминка	НСО, Чистоозерный р-н, д. Яминка, ул. Шевченко, 3	10.000	3.000	1
3616		ТПС рп Чистоозерное	Новоисбирская область, Чистоозерный р-н, рп Чистоозерное, ул. Некрасова 34/1	45.000	5.000	1
3617	ДельтаТорг	магазин "Быстроном"	630000, г. Новосибирск, ул. Кутателадзе, 4	1,464.300	897.500	77
3618		магазин "Быстроном"	630000, г. Новосибирск, ул. Степная, 25	1,172.800	718.800	80
3619		магазин "Быстроном"	633011, НСО, г. Бердск, ул. Ленина, 6/1	1,804.200	1,105.800	88
3620	Табулгинское потребительское общество	магазин № 2 Новая Кулында	НСО, Чистоозерный р-н, с. Новая Кулында, ул. Молодежная, 3	50.000	4.000	2
3621		магазин Озерное	НСО, Чистоозерный р-н , с. Озщерное ул Моторная, 3	20.000	5.000	1
3622		магазин Табулга № 2	НСО, Чистоозерный р-н, п. Табулга, ул. Макаренко, 5	10.000	3.000	1
3623		магазин Таьбулга № 1	НСО, Чистоозерный р-н, ст. Табулга, ул. Космическая, 8	100.000	30.000	4
3624		магазин ферма № 1	НСО Чистоозерный р-н, ст. Табулга Ферма	30.000	4.000	1

№ п/п	Наименование организации / индивидуальный предприниматель	Наименование торгового объекта	Фактический адрес 59	Площадь торгового объекта, кв.м		Средняя численность работников торгового объекта, чел.
				для продажи продо-вольственных товаров	для продажи непродо-вольственных товаров	
1	2	3	4	5	6	7
3625		магазин Новая Кулында № 1	НСО Чистоозерный р-н, с Новая Кулында, ул. Зеленая, 18	80.000	20.000	2
3626		магазин Покровка	НСО Чистоозерный р-н с Покровка ул Садова 18	45.000	5.000	2
3627	Универсал	магазин Яблоневка	НСО Чистоозерный р-н с Яблоневка ул. Озерная 58	100.000	45.000	3
3628		магазин Юдино	НСО Чистоозерный р-н д. Юдино	10.000	2.000	2
3629		магазин Елизаветинка	НСО Чистоозерный р-н с Елизаветинка	60.000	6.000	3
3630		Магазин Чаечье	НСО, Чистоозерный р-н, с. Чаечье	13.000	3.000	1
3631		магазин Новопокровка	НСО, Чистоозерный р-н, с. Новопокровка, ул. Центральная, 25	70.000	30.000	3
3632		магазин Чебаклы	НСО, Чистоозерный р-н, д. Чебакл, ул. Лесная	20.000	2.400	1
3633		магазин Канавы	НСО, Чистоозерный р-н, д. Канавы	35.000	8.000	1
3634	ООО "ФЛ-Сервис"	ООО "ФЛ-Сервис"	633102, г. Обь, ул. Ломоносова, 24	0.000	10.000	4
3635		ООО "ФЛ-Сервис"	633102, г. Обь, ул. Строительная, д.1	0.000	12.000	4
3636		приостановочный павильон	633102, г. Обь, Первомайская, 100	0.000	10.000	4
3637	ООО "Велес-М"	магазин	630007, 630000, г. Новосибирск, Центральный р-н, ул. Серебренниковская, д. 13	96.300	0.000	8
3638						
3639	Максименкова Оксана Николаевна	"У Палыча"	630000, г. Новосибирск,ул. Вавилова,3	51.800	0.000	3
3640	ООО "Маркетпром"	ООО "Маркетпром"	630000, г. Новосибирск, ул.Д.Ковальчук,270	0.000	111.800	6
3641	Лысова Юлия Сергеевна	магазин "Автошик"	632951, НСО, Здвинский р-н, с.Здвинск, ул.Здвинского,39 а	0.000	10.000	1
3642	ТД "Русский холодъ	киоск	632951, НСО, Здвинский р-н, с.Здвинск, Твардовского, 8	16.000	0.000	2
3643		киоск	632951, НСО, Здвинский р-н, с.Здвинск, Сызранская, 4	14.000	0.000	2
3644		киоск	632951, НСО, Здвинский р-н, с.Здвинск, Эйхе, 9	16.000	0.000	2
3645		киоск	632951, НСО, Здвинский р-н, с.Здвинск, Старое шоссе, 74	10.000	0.000	2
3646		киоск	632951, НСО, Здвинский р-н, с.Здвинск, Героев Революции, 12/1	10.000	0.000	2
3647		киоск	632951, НСО, Здвинский р-н, с.Здвинск, Первомайская, 156	16.000	0.000	2
3648		киоск	630000, г. Новосибирск, ул. Первомайская, 170	16.000	0.000	2
3649		киоск	630000, г. Новосибирск, Первомайская, 104	16.000	0.000	2
3650		киоск "Мороженое"	630000, г. Новосибирск ул. Красина	6.000	0.000	2
3651		киоск "Мороженое"	630000, г. Новосибирск ул. Трикотажная, 49/1	8.000	0.000	2
3652		киоск "Мороженое"	630000, г. Новосибирск ул. 25 лет октября	6.000	0.000	2
3653		киоск "Мороженое"	630000, г. Новосибирск ул. Гусинобродское шоссе, (29)	6.000	0.000	2
3654		киоск "Мороженое"	630000, г. Новосибирск ул. Гусинобродское шоссе, (11)	6.000	0.000	2
3655		киоск "Мороженое"	630000, г. Новосибирск ул. Б.Богаткова, (264)	6.000	0.000	2
3656		киоск "Мороженое"	630000, г. Новосибирск ул. Авиастроителей, (14)	6.000	0.000	2
3657		киоск "Мороженое"	630000, г. Новосибирск пр. Дзержинского	6.000	0.000	2
3658		киоск "Мороженое"	630000, г. Новосибирск ул. Авиастроителей	6.000	0.000	2
3659	ООО "Финский д."	Печи и камины	630000, г. Новосибирск ул.Добролюбова,29	0.000	27.000	3
3660	Торговая компания	Магазин "Цимус"	630000, г. Новосибирск ул.Выборная,117/2	0.000	143.000	8
3661	Цимус	отдел	630000, г. Новосибирск, ул. Петухова, 76	0.000	126.000	5
3662	Тевосян Рима Александровна	Магазин "АРГО"	630000, г. Новосибирск ул.Пролетарская,12	93.600	0.000	2
3663	Ефанов Юрий	магазин "Рубин"	632551, НСО, Чулымский район, г.Чулым, ул.Чулымская, 1	0.000	124.800	6
3664	Николаевич	магазин "Рубин"	632551, НСО, Чулымский район, г.Чулым, ул. Кожемякина, 20	183.100	150.000	9
3665	ООО "Хазри"	Магазин "Хазри"	630000, г. Новосибирск, ул. Д.Ковальчук,65	30.000	0.000	2
3666	ООО "Изобилие"	магазин "Хмельной двор"	630000, г. Новосибирск ул. Авиастроителей,2/1	50.000	0.000	2
3667	Смирнова Анна Дмитриева	магазин "Крепеж"	630000, г. Новосибирск ул. Красина,72	0.000	36.200	3
3668	ООО "Басс-Маркет"	магазин "Планета обои"	630000, г. Новосибирск, ул. Кошурникова,29/1	0.000	101.540	5
3669	Никифорова Людмила Николаевна	павильон "Радуга"	632200, НСО, Чановский р-н, р.п. Чаны, ул. Победы,34	0.000	96.000	2
3670	Старостина Лариса Ивановна	магазин "Ветра нет"	630000, г. Новосибирск ул. Кошурникова,5	0.000	145.300	6
3671	Приходько Роман Александрович	павильон ""Мой малыш"	632200, НСО, Чановский р-н, р.п. Чаны, ул.победы,34	0.000	96.000	3
3672	Цветков Александр Николаевич	Павильон	НСО, Новосибирский р-н, Мочищенский сельсовет, ул. Кубовая, д.60, место 13	0.000	5.000	1
3673		магазин женской одежды	630015 630000, г. Новосибирск пр. Дзержинского, 22	0.000	29.500	1
3674		магазин "Женский трикотаж"	630000, г. Новосибирск, Калининский р-н, ул. Б. Хмельницкого, 8	0.000	30.000	1
3675	Лотоцкий Игорь Георгиевич	Магазин "Фортуна"	632553, НСО, Чулымский район, г.Чулым-3, ул. Центральная, 13 А	20.000	10.000	2
3676	Соловей Борис	магазин "Продукты"	632951,НСО, Здвинский р-н, с.Здвинск, ул.Карла Маркса, 7а	32.400	6.000	3
3677	Николаевич	магазин "Продукты"	632951,НСО, Здвинский р-н,с.Здвинск, ул.Мира,7 а	23.000	5.000	2
3678	Аптека Эра	Аптека	633102, г. Обь, ул. ЖКО аэропорта, д. 28/1	0.000	66.100	4
3679	ООО "Арсенал-П"	магазин "Электротовары"	630112 630000, г. Новосибирск пр. Дзержинского,4	0.000	34.000	6
3680		Отдел "Электротовары"	630000, г. Новосибирск, ул. Толстого, д. 133	0.000	16.000	9
3681		Магазин	630000, г. Новосибирск, ул. Гурьевская, 78	0.000	35.000	7
3682	ТД "АБК - Новая	магазин "Новая линия"	630000, г. Новосибирск, проспект Дзержинского, д. 28	0.000	86.200	10
3683	Сибирь"	отдел "Бегом к нам"	630000, г. Новосибирск, ул. Трикотажная, д. 60/3	0.000	80.000	4
3684		павильон "Бегом к нам"	630000, г. Новосибирск, ул. Бориса Богаткова, д. 171а	0.000	110.000	4
3685		магазин "Бегом к нам"	630000, г. Новосибирск, ул. Часовая, д. 1	0.000	80.000	4
3686		магазин "Бегом к нам"	630000, г. Новосибирск, ул. Столетова, 2/1	0.000	80.000	4
3687	ООО "Авеню-С"	магазин "Сантехника"	630015 630000, г. Новосибирск пр. Дзержинского, 57	0.000	110.800	4
3688	Автомотив	магазин "Аккумуляторы"	630015 630000, г. Новосибирск пр. Дзержинского,5	0.000	30.000	3
3689		магазин автозапчасти	630000, г. Новосибирск ул. Б.Богаткова, 264	0.000	74.700	5
3690		Магазин модульного типа	630000, г. Новосибирск, ул. Никитина, 155а	0.000	26.000	2
3691						
3692	ООО "Игропром"	магазин детских товаров	630015 630000, г. Новосибирск ул. Королева,40 к. 40	0.000	450.000	9
3693	Элемент - Трейд	магазин "Монетка"	630000, г. Новосибирск, ул. Доватора, д. 17	304.000	76.000	13
3694		Магазин "Монетка"	630000, г. Новосибирск, ул. М.Перевозчикова, д.9	232.000	58.000	13
3695		Магазин "Монетка"	630000, г. Новосибирск, Красный проспект, 79	280.000	70.000	13
3696		Магазин "Монетка"	630000, г. Новосибирск, ул. Объединения, д. 80	360.000	90.000	13
		Магазин "Монетка"	НСО, Куйбышевский р-н, г. Куйбышев, г. Куйбышев, ул.Советская, 8	340.000	42.000	7

№ п/п	Наименование организации / индивидуальный предприниматель	Наименование торгового объекта	Фактический адрес 60	Площадь торгового объекта, кв.м		Средняя численность работников торгового объекта, чел.
				для продажи продо-вольственных товаров	для продажи непродо-вольственных товаров	
1	2	3	4	5	6	7
3697		Магазин "Монетка"	НСО, Куйбышевский р-н, г. Куйбышев, ул. Закраевского, 93	242.000	34.000	12
3698		Магазин "Монетка"	630000, г. Новосибирск, ул. Зорге, 261	360.000	90.000	13
3699		Магазин "Монетка"	633009, НСО, г. Бердск, ул. Лунная, д. 11б	240.000	60.000	13
3700		Магазин "Монетка"	НСО, Ордынский р-н, п. Ордынское, ул. Ленина, д. 2	320.000	80.000	13
3701		Магазин "Монетка"	630000, г. Новосибирск, площадь им. Карла Маркса, 1	336.000	84.000	13
3702		магазин-дискаутрер "Монетка"	633564, НСО, Маслянинский р-н, р.п. Маслянино, ул. Коммунистическая, 25	285.000	49.000	9
3703		Магазин "Монетка"	632331, НСО, Барабинский р-н, г. Барабинск, ул. Деповская, 21	280.000	0.000	11
3704	ООО "Бредхаус"	магазин "Бонус"	630000, г. Новосибирск пр. Дзержинского,9	156.000	0.000	12
3705	Сатурн-Новосибирск	магазин-склад "СатурнСтрой Маркет"	630000, г. Новосибирск ул. Планетная,30	0.000	700.000	13
3706	ООО "ИГРОТОРГ"	магазин "Роджер"	630000, г. Новосибирск пр. Дзержинского,67	0.000	285.000	6
3707	ООО "Вильчур"	магазин "Мариинские просторы"	630051 630000, г. Новосибирск пр. Дзержинского,38	31.200	0.000	7
3708	Бутенко Петр Викторович	киосок "Риперон"	632551, НСО, Чулымский район, г.Чулым, ул. Кооперативная, 20а	7.500	0.000	1
3709		киосок	632551, НСО, Чулымский район, г.Чулым, ул. Чулымская, 20а	7.500	0.000	1
3710	Дамер Николай Владимирович	Киоск "Радость"	633203, НСО, Искитимский р-н, г. Искитим, микрор-н Индустриальный,(56)	12.000	0.000	3
3711	Петренко Роман Сергеевич	ювелирный салон"Золото России"	630000, г. Новосибирск, ул. Тюленина,17/1	0.000	10.000	2
3712	ООО "Виза"	магазин "Мариинский сувенир"	630015 630000, г. Новосибирск пр. Дзержинского,5	104.000	0.000	3
3713	ООО "СКИНАРТ"	магазин	630099, 630000, г. Новосибирск, Центральный р-н, ул. Советская, д. 26	0.000	63.600	3
3714	ООО "Березка"	магазин "Березка"	630000, г. Новосибирск, ул. Тимирязева 85/1	40.000	0.000	6
3715	ООО "Южный"	Магазин модульного типа "Южный"	633208, НСО, Искитимский р-н, г. Искитим, микрор-н Южный,(7)	40.000	0.000	5
3716	Буничева Ольга Валерьевна	Магазин "Эльвира"	633227, НСО, Искитимский р-н, г. Искитим, ул. Транспортная, 1а	35.000	0.000	3
3717	ООО "Вояж"	Магазин модульного типа "Березка"	633204, НСО, Искитимский р-н, г. Искитим, микрор-н Подгорный, (46в)	63.000	0.000	6
3718	ИП Холодкова Ю.Н.	Павильон "Унисон"	633209, НСО, Искитимский р-н, г.Искитим, ул. Советская, (26)	30.000	0.000	3
3719	ИП Манушин М.М.	Магазин модульного типа "ЛиАна"	633208, НСО, Искитимский р-н, г. Искитим, микрор-н Южный, (9)	60.000	0.000	11
3720	Велькер Наталья Юрьевна	Магазин "Продукты"	633203, НСО, Искитимский р-н, г. Искитим, ул. Южная,47а	42.700	0.000	1
3721	ООО "Монолит"	Магазин "Надежда"	633203, НСО, Искитимский р-н, г. Искитим, микрор-н Индустриальный, 33а	15.000	0.000	2
3722		Магазин "Уют"	633203, НСО, Искитимский р-н, г. Искитим, ул. Литейная, 1б/1	44.000	0.000	4
3723		Магазин модульного типа "Радуга"	633209, НСО,Искитимский р-н, г. Искитим, ул. Герцена, 21	36.000	0.000	4
3724		Магазин модульного типа "Родник"	633208, НСО, Искитимский р-н, г. Искитим, микрор-н Южный, (44)	32.000	0.000	4
3725	ИП Пустотина М.	Магазин модульного типа "Унисон"	633209, НСО, Искитимский р-н, г. Искитим, ул. Комсомольская, 45а	24.000	0.000	4
3726	ООО "Монолит"	Павильон "На Школьной"	633209, НСО, Искитимский р-н, г. Искитим, пересечение ул. Крупской и ул. Школьной	17.000	0.000	3
3727	ООО "Грейс 3"	Магазин "SuperMag"	633209, НСО, Искитимский р-н, г. Искитим, ул. Комсомольская, 19Б	0.000	396.000	10
3728	Волков Владимир	павильон	632200, НСО, Чановский р-н, р.п. Чаны, ул. Дзержинского,10	20.000	4.000	2
3729	Иванович	павильон	632200, НСО, Чановский р-н, р.п. Чаны, ул. Пушкина,44	20.000	5.000	1
3730	Семеренко Любовь Викторовна	магазин "Продукты"	НСО, Чистоозерный р-н, с. Троицкое, ул. Береговая, 33 кв1	10.000	0.000	1
3731	Грам Петр Петрович	магазин	НСО, Чистоозерный р-н,с. Шипицыно, ул. Редько, 57	25.000	2.700	1
3732		ларек	НСО, Чистоозерный р-н, с. Варваровка, ул. Молодежная, 23а	12.000	0.000	2
3733	Федоров Александр	магазин	НСО, Чистоозерный р-н, с. Орловка, ул. Первомайская, 31	18.000	2.000	2
3734	Алексеевич	магазин	НСО, Чистоозерный р-н, с. Шипицыно, ул. Редько 33а	30.000	3.800	2
3735	Чистоозерное	магазин Меркурий № 1	НСО, Чистоозерный р-н, рп Чистоозерное, ул. Яковлева, 60	15.000	8.000	1
3736	хлебоприемное	магазин Меркурий № 2	НСО, Чистоозерный р-н, рп Чистоозерное, ул. Победы, 10	50.000	21.000	5
3737	предприятие	магазин Меркрий № 5	НСО Чистоозерный р-н, рп Чистоозерное, ул. Кооперативная, 46	25.000	25.000	1
3738	Чернуха Любовь Григорьевна	ТК Арбуз	630000, г. Новосибирск, ул. Танковая,43	0.000	11.000	2
3739	ООО"Лига"	магазин "Пивная лига"	630000, г. Новосибирск, ул. Танковая, 43	36.000	0.000	3
3740	Мордвинова Марина Владимировна	отдел в ТЦ	630000, г. Новосибирск, ул. Танковая, 43	20.000	0.000	2
3741	Олюнина Татьяна Викторовна	киоск	630000, г. Новосибирск, ул. Солидарности, 74б	6.500	0.000	1
3742	Шурпита Татьяна Владимировна	магазин Одежда	НСО, рп Чистоозерное, ул. Дзержинского, 19	0.000	13.000	1
3743	Соловьев Александр Александрович	ларек	НСО, Чистоозерный р-н, с. Журавка, ул. Центральная, 39	10.000	2.000	1
3744	Мясокомбинат	магазин	НСО, рп Чистоозерное, ул. Яовлева, 1	14.500	0.000	1
3745	Чистоозерный	магазин "Мясная лавка"	НСО, рп Чистоозерное, ул. Сорокина, 11	44.700	0.000	2
3746	ООО "Лаванда"	Магазин модульного типа "Лаванда"	633208, НСО, Искитимский р-н, г. Искитим, микрор-н Южный, (35)	40.000	0.000	1
3747	Грабилин Сергей Сергеевич	магазин автозапчасти	630000, г. Новосибирск, ул. Волочаевская,78а	0.000	20.000	2
3748	Гаджук Ольга	магазин "Энергия"	630000, г. Новосибирск ул. Трикотажная, 41а	0.000	135.000	6
3749	Викторовна		630000, г. Новосибирск, ул. Сибиряков-Гвардейцев, 40	0.000	127.000	3
3750	Гаврилов Сергей Викторович	магазин спецодежда, спецобувь	630015 630000, г. Новосибирск ул. Гоголя,204а	0.000	63.000	7
3751	Гладунова Нина Николаевна	магазин "Агата"	630000, г. Новосибирск пр. Дзержинского,71а	0.000	32.800	3
3752	Гаджиев Вахид Гурбан оглы	магазин "Автозапчасти"	630000, г. Новосибирск пр. Дзержинского,118	0.000	100.000	4
3753	ГрандТорг	магазин "Быстроном"	630000, г. Новосибирск, ул. Планетная, д. 30	1,502.400	920.800	67
3754			630000, г. Новосибирск, ул. Пермитина, д. 24	1,164.600	713.800	94

№ п/п	Наименование организации / индивидуальный предприниматель	Наименование торгового объекта	Фактический адрес 61	Площадь торгового объекта, кв.м		Средняя численность работников торгового объекта, чел.
				для продажи продо-вольственных товаров	для продажи непродо-вольственных товаров	
1	2	3	4	5	6	7
3755			г. Новосибирк, ул. Тюменская, д. 2	2,042.800	1,252.100	90
3756	ООО "Арго"	ТВК "Лекс"	630010 630000, г. Новосибирск ул. Волочаевская,57/1	0.000	9,872.000	198
3757	Хроменко Наталья Николаевна	магазин	НСО, Чистоозерны р-н, с. Романовка ул. Школьная 53а	40.000	25.000	3
3758	Садирова Жундус Сарсенбековна	магазин	НСО, Чистоозерный р-н, с. Польяново, ул. 60 лет Октября 25 кв 1	6.000	2.000	1
3759	Денисова Светлана Сергеевна	магазин	НСО, Чистоозерный р-н, с. Барабо-Юдино, ул. Школьная 24 кв1	30.000	3.800	1
3760	Арабок Елена Федоровна	магазин Продукты	Новоисбирская область, Чистоозерный р-н, с. Елизаветинка, ул. Центральная, 30	9.200	0.000	1
3761	Броховецкая Ирина	магазин	НСО, Чистоозерный раон, п Табулга, ул. Школьная, 38а	47.000	0.000	1
3762	Николаевна	магазин	НСО, Чистоозерны р-н, п. Табулга, ул. Школьная1 а	0.000	32.000	1
3763	Нечкасова Лариса Егоровна	торговы д. "Жемчужина"	НСО, Чистоозерный р-н, рп Чистоозерное, ул. Дзержинского 24а	0.000	149.000	8
3764	Чистоозерное поселковое	магазин № 3	НСО Чистоозерный р-н, рп Чистоозерное ул Ленина 9	22.000	0.000	4
3765	потребительское	магазин № 1	НСО Чистоозерный р-н, рп Чистоозерное ул. Яковлева 18а	228.500	0.000	7
3766	общество	магазин № 2	НСО Чистоозерный р-н, рп Чистоозерное ул Покрышкина, 32	200.000	73.300	8
3767	"Кооппродторг"	магазин № 4	НСО Чистоозерный р-н, рп Чистоозерное ул. Горького 23	58.000	0.000	1
3768		магазин № 5	НСО Чистоозерный р-н, рп Чистоозерное ул Сорокина 50	25.000	0.000	1
3769	Чистоозерное поселковое	магазин - склад № 1	НСО, Чистоозерный р-н, рп Чистоозерное ул Кооперавная, 48	0.000	216.000	8
3770	общество "Коопоптсбыт"	магазин-склад № 2	НСО Чистоозерный р-н, рп Чистоозерное ул Покрышкина 2	0.000	172.700	3
3771	Протевень Галина Владимировна	магазин	НСО, Чистоозерный р-н, п. Табулга, ул. Садовая, 49	0.000	13.000	1
3772	Коржова Оксана Александровна	магазин	НСО, Чистоозерный р-н, п. Табулга, ул. Школьная, 3	25.000	8.000	2
3773	Пугачева Наталья Юрьевна	магазин	НСО, Чистоозерный р-н, п. Табулга ул Транспортная 17	24.000	0.000	1
3774	Восток-Тренд	магазин "Соня"	633009, г. Бердск, ул. Красная Сибирь, 115, ТЦ "Гермес",блок №24	0.000	5.300	1
3775						
3776	Кулаков Александр Михайлович	Магазин "Бриз"	НСО, Чулымский район, с.Большеникольское, ул. Центральная, 47 А	0.000	6.000	1
3777	Пустотин Виталий Анатольевич	Магазин модульного типа "Автомагазин"	633209, НСО, Искитимский р-н, г. Искитим, ул. Советская, 397г	0.000	163.000	2
3778	Гейц Людмила Викторовна	Магазин модульног типа "Мойдодыр"	633208, НСО, Искитимский р-н, г. Искитим, микрор-н Южный, остановка общ. транспорта "Поликлиника №2"	0.000	30.000	1
3779		Отдел ("Одежда") в "ЦУМе" г. Искитима	633209, НСО, Искитимский р-н, г. Искитим, ул. Комсомольская,19	0.000	7.000	1
3780	ИП Свирин Михаил Сергеевич	Магазин "Электро-Сити"	632553, НСО, Чулымский район, г. Чулым, Кооперативная, 20а	0.000	200.000	6
3781	Торговый д. "Новосибирск-Восток-Сервис"	магазин "Восток-Сервис"	630015, 630000, г. Новосибирск, пр. Дзержинского, 7	0.000	112.800	4
3782	ООО "Улыбка"	магазин "Красный куб" в Ти КРЦ "Сибирский молл"	630112 630000, г. Новосибирск ул. Фрунзе,238	0.000	66.700	5
3783		магазин	630000, г. Новосибирск, ул. Военная, 5	0.000	80.400	7
3784		магазин	630000, г. Новосибирск, Красный проспект, 25	0.000	49.400	6
3785		магазин	630000, г. Новосибирск, ул. Гоголя, 9	0.000	100.000	7
3786		магазин	630000, г. Новосибирск, Красный проспект, 101	0.000	125.000	7
3787		магазин	630000, г. Новосибирск, Вокзальная Магистраль, 10/1	0.000	93.000	7
3788	ООО "Сеть магазинов "Партнер"	магазин "Gross Haus"	630112 630000, г. Новосибирск ул. Гоголя,180	0.000	131.000	5
3789	Корбатов Сергей	Магазин "Техника"	НСО, Черепановский район, г. Черепаново, ул. Пролетарская, 99	0.000	148.500	6
3790	Николаевич	Магазин "Техника"	633209, НСО, Искитимский р-н, г. Искитим, ул. Станционная, 24	0.000	255.800	17
3791	Кащеева Елена Геннадьевна	Магазин "Пивной прибой"	633209, НСО, Искитимский р-н, г. Искитим, ул. Комсомольская, 37	18.000	0.000	2
3792	ИП Губарев С.В.	Павильон "Куры гриль"	633209, НСО, Искитимский р-н, г. Искитим, ул. Советская, остановка общ. транспорта "Школьная"	20.000	0.000	1
3793	ООО "Торговый д. "Теплодар"	магазин "Теплодар"	630000, г. Новосибирск ул.Большевистская,26а	0.000	50.000	2
3794	ООО «Камелот– А»	Магазин «Ярче»	633204, НСО, Искитимский р-н, г. Искитим, проспект Юбилейный, 17	240.000	0.000	8
3795	ООО "Автобот"	Автобот	630000, г. Новосибирск, ул. Добролюбова 31 кор.4	0.000	30.000	2
3796	Голубева Татьяна	отдел "мясопродукты"	630000, г. Новосибирск ул.Московская,165	25.000	0.000	2
3797	Викторовна	павильон "Хороший"	630000, г. Новосибирск ул. Лежена, 5	58.000	0.000	3
3798	Ощепко Наталья Федоровна	магазин	НСО, Чистоозерный р-н, ул. Молодежная, 8 кв 3	20.000	0.000	1
3799	Мишанин Сергей	павильон "Магнолия"	632200, НСО, Чановский район, р.п. Чаны, ул. Победы, 36	0.000	14.700	1
3800	Николаевич	магазин "Автозапчасти"	632200, НСО, Чановский район, р.п. Чаны, ул. Победы,36	0.000	36.000	1
3801	Петрова Галина	ларек	НСО, Чистоозерный р-н, ул. Транспортная, 2	14.000	0.000	1
3802	Николаевна	магазин	НСО, Чистоозерный р-н, п. Табулга, ул. Островского 7	36.000	0.000	1
3803	ООО "Добрый пекарь"	павильон "Добрый пекарь"	632200, НСО, р.п. Чаны, 35 м. на запад от автовокзала (ул. Победы,32б)	12.000	0.000	1
3804	Павловское	Продмаг с. Павловка	НСО, Чистоозерного р-на, с. Павловка, л. Центральная, 71	45.000	0.000	2
3805	потребительское	продмаг с Новокрасное	НСО, с. Новокрасное, ул. Центральная, 51	133.000	0.000	3
3806	общество	магазин ТПС с. Цветное поле	НСО, Чистоозерный р-н, с. Цветное поле, ул. Цветнополье	70.000	0.000	1
3807		тпс с . Мухино	НСО, Чистоозерный р-н, с. Мухино, ул. Зеленая, 29	35.000	0.000	1
3808		универмаг с. Варваровка	НСО, Чистоозерный р-н, с. Варваровка, л. Молодежная 23	0.000	120.000	3
3809		магазин "Продукты"	НСО, Чистоозерный р-н, рп Чистоозерное, ул. Покрышкина 6	80.000	20.000	5
3810		магазин-кафе	НСО, Чистоозерны райое, с. Новокрасное, ул. Центральная, 51	124.000	0.000	1
3811		универмаг с Мироновка	НСО, Чистоозерный р-н, с. Мироновка, ул. Швадко № 18	0.000	42.000	2
3812		универмаг с. Журавка	НСО, Чистоозерный р-н, с. Журавка, ул. Морозова 45"А"	0.000	104.000	6
3813		универмаг с. Павловска	НСО, Чистоозерный р-н, с. Павловка, ул. Центральная, 60	132.000	0.000	4
3814	ОАО "МегаФонРитейл"	салон связи "МегаФон"	630015 630000, г. Новосибирск ул. Планетная.30	0.000	42.400	4
3815		салон связи "МегаФон"	630015 630000, г. Новосибирск пр. Дзержинского,61	0.000	46.000	6
3816		салон связи "МегаФон"	630015 630000, г. Новосибирск пр. Дзержинского,18	0.000	40.000	5
3817		павильон	630030, г. Новосибирск, Первомайская, 100	0.000	60.000	4

№ п/п	Наименование организации / индивидуальный предприниматель	Наименование торгового объекта	Фактический адрес 62	Площадь торгового объекта, кв.м		Средняя численность работников торгового объекта, чел.
				для продажи продо-вольственных товаров	для продажи непродо-вольственных товаров	
1	2	3	4	5	6	7
3818	Кулик Алексей Иванович	отдел в магазине "Эдельвейс"	630051 630000, г. Новосибирск пр. Дзержинского,73	2.000	0.000	1
3819		отдел	630084 630000, г. Новосибирск ул. Трикотажная,64	5.000	0.000	1
3820	ООО "Биллион"	магазин "Продукты"	6300124 630000, г. Новосибирск ул. Есенина,55	50.000	0.000	4
3821	Картавов Павел Сергеевич	магазин "Кенгуру"	630015 630000, г. Новосибирск пр. Дзержинского,35	0.000	7.000	1
3822	Михеев Олег Павлович	магазин	НСО, Колыванский р-н,с.Новотроицк, ул. Коммунистическая,6	43.000	0.000	1
3823	ООО "КомпЛекТех"	магазин	НСО, Колыванский р-н, р.п.Колывань, ул.Советская,57	0.000	24.000	1
3824	Шамов Валерий Анатольевич	магазин "Продукты"	630051 630000, г. Новосибирск пр. Дзержинсокго, 81	36.400	0.000	3
3825	Лупанова Ирина Васильевна	Магазин	НСО, Колыванский р-н, с.Новотроицк, ул.Советская.2	28.000	0.000	2
3826	ООО "Факт"	магазин "Золотая роща"	630090, 630000, г. Новосибирск, пр. Морской, 26	0.000	0.000	32
3827		магазин "Золотая роща"	630000, г. Новосибирск, ул. Иванова, 30а	0.000	0.000	178
3828		магазин "Роща золотая"	630128, 630000, г. Новосибирск, ул. Демакова, 3	0.000	0.000	52
3829		магазин "Золотая роща на Шлюзовой"	630058, 630000, г. Новосибирск, ул. Шлюзовая, 26а	0.000	0.000	38
3830	ООО "Нива"	магазин "Кулинария"	630128, 630000, г. Новосибирск, ул. Демакова, 7	0.000	0.000	13
3831		магазин "Кулинария"	630090, 630000, г. Новосибирск, ул. Терешковой, 34а	0.000	0.000	10
3832		магазин "Золотая роща"	630090, 630000, г. Новосибирск, пр. Академика Коптюга, 19	0.000	0.000	21
3833	Вергазов Олег Иванович	магазин строительных материалов	630051 630000, г. Новосибирск ул. Сурикова,35	0.000	24.000	4
3834	Ходаковская Татьяна Леонидовна	отдел	630015 630000, г. Новосибирск пр. Дзержинского,28/1	0.000	15.000	1
3835	Дагаз	магазин "Продукты"	630086 630000, г. Новосибирск ул. Лазарева, 27	80.000	0.000	5
3836	Фирма ДИКО	магазин "Крепеж"	630112 630000, г. Новосибирск ул. Красина,58	0.000	25.000	4
3837		магазин "Крепторг"	630000, г. Новосибирск, ул. Б. Хмельницкого, 72	0.000	53.300	4
3838		Торговый павильон	630000, г. Новосибирск, ул. Большевистская, 266	0.000	84.670	2
3839	Карпинский Владимир Александрович	Меховой салон	630000, г. Новосибирск, Вокзальная Магистраль, 8б	0.000	24.000	1
3840	Дарья	магазин "Продукты"	630084 630000, г. Новосибирск ул. Авиастроителей,1/4	126.800	0.000	2
3841	ООО "Кузина"	магазин	630000, г. Новосибирск, ул. Советская, 37	100.000	0.000	12
3842	Джинс Стайл	магазин "Одежда"	630015 630000, г. Новосибирск ул. Королева, 29 офис 108	0.000	3.000	2
3843	ООО "СиС"	магазин "Ювелирные изделия"	630000, г. Новосибирск, ул. Сибирская, 57	0.000	89.600	2
3844	ООО "ФОКС"	магазин	630000, г. Новосибирск, Вокзальная Магистраль, 1	0.000	35.000	8
3845	Светенкова Светлана Анатольевна	Магазин "Ласточка"	НСО, Ордынский р-н,с.Березовка,ул.Центральная,3	40.000	0.000	2
3846		магазин "Ласточка"	НСО,Ордынский р-н,д.Верх-Чик, ул.Ленина,17	23.000	7.000	4
3847		Магазин "Ласточка"	НСО,Ордынский р-н,д.Малый-Чмк,ул.Школьная,10.	32.000	12.000	1
3848	ООО "Надежда"	Магазин	НСО.Ордынский р-н,с. Нижнекаменка,ул.Советская,61	10.000	0.000	2
3849	Шилов Виктор Юрьевич	Магазин "Восход"	НСО, Ордынский р-н,р.п.Ордынское, проспект Революции 81а.	155.000	0.000	5
3850		магазин "Морской"	НСО, Ордынский р-н, р.п.Ордынское, ул.Пристанская	60.000	0.000	2
3851		магазин "Лесной"	НСО,Ордынский р-н,р.п.Ордынское, ул.Кирова,2а.	60.000	0.000	4
3852		Магазин "Сибиряк"	НСО, Ордынский р-н, проспект Революции,49а	54.000	0.000	2
3853	Шкурко Сергей Николаевич	магазин "Радуга"	632213, НСО, Чановский р-н, с.Красноселье	38.000	0.000	1
3854	Люстик Сергей Станиславович	магазин "Анастасия"	632213, НСО, Чановский р-н, с.Красноселье, ул.Школьная	50.000	26.000	2
3855	Шитц Елена Владимировна	магазин "Елена"	632213, НСО, Чановский р-н, с.Красноселье	10.000	7.000	1
3856	Зозуля Александр Александрович	магазин "Вестфалика"	630000, г. Новосибирск, ул. Российская, 3	0.000	0.000	7
3857	Хромова Ольга Анатольевна	магазин "Аленушка"	632213, НСО, Чановский р-н, п.Малый Тебисс, ул.Зеленая,2а	31.100	10.000	1
3858		магазин "Виктория"	632213, НСО, Чановский р-н, п.Тайский, ул.Тайская,14	15.000	4.000	1
3859	Исхакова Роза Фарисовна	магазин	632213, НСО, Чановский р-н, с.Красноселье, ул.Школьная,14/4	18.000	4.000	1
3860		магазин	632213, НСО, Чановский р-н, д.Север	17.000	3.000	1
3861		магазин "Аленушка"	632213, НСО, Чановский р-н, п.Малый Тебисс, ул.Зеленая,2а	30.000	9.000	2
3862	Фарм-Мед	Аптечный пункт	633102, г. Обь, ул. Железнодорожная, 2	0.000	24.200	7
3863	Сибирское здоровье	Аптека "Столичный доктор"	633102, г. Обь, ул. ЖКО аэропорта, д. 8	0.000	30.000	3
3864	ООО "Кубань"	Магазин "Кубань"	633203, НСО, Искитимский р-н, г. Искитим, микрор-н Индустриальный, 52Б	72.000	0.000	6
3865	ЦУМ "Искитим"	Центральный Универсальный Магазин "Искитим"	633204, НСО, Искитимский р-н, г. Искитим, ул. Комсомольская, 19	0.000	1,950.000	46
3866	Экспресс г. Искитима	Магазин "Экспресс"	633203, НСО, Искитимский р-н, г. Искитим, микрор-н Индустриальный, 42Б	469.200	0.000	22
3867	Архипова Валентина Владимировна	Павильон "Лидия"	633200,НСО, Искитимский р-н, г. Искитим, ул. Киевская, 1а	26.000	0.000	1
3868	ООО "Милана"	Магазин модульного типа "Милана"	633209, НСО, Искитимский р-н, г. Искитим, переулок Речной, (3)	52.000	0.000	2
3869	ООО "Кербер и К"	Хлебный киоск	633209, НСО, Искитимский р-н, г. Искитим, ул. Вокзальная, (2)	8.000	0.000	2
3870	ООО "Мальборо"	Магазин модульного типа "Мальборо"	633203, НСО, Искитимский р-н, г. Искитим, микрор-н Индустриальный, 11б	46.500	0.000	4
3871	Багдасарян Артак Багдасарович	магазин "Пивной дозор"	633623, НСО, Сузунский р-н, р.п. Сузун, ул. Ленина, д.43, к.11	35.000	0.000	2
3872	Кунц Юрий Андреевич	магазин "Обувь"	633623, НСО, Сузунский р-н, р.п Сузун, ул. Ленина, 52	0.000	50.000	3
3873	ИП Антропов М.П.	магазин "Новый"	НСО, Сузунский р-н, с.Шипуново ул.Ряшенцевой, 5	150.000	243.000	20
3874		Магазин "Хороший"	НСО, Сузунский р-н, с. Заковряжино, ул. Ленина,4	80.000	11.000	8
3875		Магазин "Любимый"	НСО, Сузунский р-н, с.Бобровка, ул. 60 лет Октября, 60	250.000	224.000	9
3876	Федотов Владимир Егорович	Отдел "Женская одежда"	633209, НСО, Искитимский р-н, г. Искитим, ул. Комсомольская, 19	0.000	20.000	2
3877	Сидорова Галина Владимировна	Отдел "Женская одежда"	633209, НСО, Искитимский р-н, г. Искитим, ул. Комсомольская, 19	0.000	8.000	1
3878		Отдел "Спортивная одежда"	633209, НСО, Искитимский р-н, г. Искитим, ул. Комсомольская,19	0.000	11.500	1

№ п/п	Наименование организации / индивидуальный предприниматель	Наименование торгового объекта	Фактический адрес 63	Площадь торгового объекта, кв.м		Средняя численность работников торгового объекта, чел.
				для продажи продо-вольственных товаров	для продажи непродо-вольственных товаров	
1	2	3	4	5	6	7
3879	Аретинская Наталья Петровна	Отдел "Ювелирные изделия"	633209, НСО, Искитимский р-н, г. Искитим, ул. Комсомольская, 19	0.000	13.500	1
3880	Мезунова Ирина Григорьевна	Отдел "Детская одежда"	633209, НСО, Искитимский р-н, г. Искитим, ул. Комсомольская, 19	0.000	9.000	1
3881		Отдел "Одежда"	633209, НСО, Искитимский р-н, г. Искитим, ул. Комсомольская, 19	0.000	9.000	1
3882	Шатурная Лия Владимировна	Отдел "Мужская одежда"	633209, НСО, Искитимский р-н, г. Искитим, ул. Комсомольская, 19	0.000	28.000	2
3883	Саньков Александр Юрьевич	Отдел "Мужская одежда"	633209, НСО, Искитимский р-н, г. Искитим, ул. Комсомольская,19	0.000	15.000	1
3884	Веснина Ольга Викторовна	Магазин "Оскар"	633209, Искитимский р-н, г. Искитим, ул. Пушкина, 26	0.000	40.000	2
3885		Отдел "Мужская одежда"	633209, НСО, Искитимский р-н, г. Искитим, ул. Комсомольская, 19	0.000	26.000	2
3886	Вензель Валентина Михайловна	Отдел "Женская одежда"	633209, НСО, Искитимский р-н, г.Искитим, ул. Комсомольская, 19	0.000	1.000	1
3887	Камелот-А	Супермаркет "Ярче"	НСО, Новосибирский р-н, п. Озерный, ул. Промышленная, 22	240.000	0.000	9
3888		супермаркет "Ярче"	630000, г. Новосибирск, ул. Бориса Богаткова,188	86.600	0.000	9
3889		супермаркет "Ярче"	630000, г. Новосибирск, ул. Есенина, 55	160.000	0.000	9
3890		супермаркет "Ярче"	633003, НСО, г.Бердск, ул. Боровая 4/6	220.100	0.000	9
3891		супермаркет "Ярче"	630000, г. Новосибирск, ул. Петухова, 38	178.200	0.000	9
3892		супермаркет "Ярче"	630000, г. Новосибирск, ул.Твардовского, 20	211.700	0.000	9
3893		Супермаркет "Ярче"	630000, г. Новосибирск, ул. Котовского, 40	240.000	0.000	9
3894		Супермаркет "Ярче"	630000, г. Новосибирск, ул. Янтарная, 49	293.800	0.000	9
3895		Супермаркет "Ярче"	630000, г. Новосибирск, ул. Троллейная, 146	182.100	0.000	9
3896		Супермаркет "Ярче"	630000, г. Новосибирск, ул. Полтавская, 27	244.000	0.000	9
3897		Супермаркет "Ярче"	630000, г. Новосибирск, ул. Титова, 17	176.300	0.000	9
3898		Супермаркет "Ярче"	630000, г. Новосибирск, ул. Станиславского, 40	250.700	0.000	13
3899		супермаркет "Ярче"	630000, г. Новосибирск, ул. Владимировская, 3	170.000	0.000	9
3900		супермаркет "Ярче"	630000, г. Новосибирск, Красный проспект, 102/4	208.000	0.000	9
3901		супермаркет "Ярче!"	630000, г. Новосибирск, ул. Каунасская, 6	100.000	0.000	9
3902		супермаркет "Ярче"	630000, г. Новосибирск, ул. Галущака, 4	213.000	0.000	9
3903		супермаркет"Ярче"	630000, г. Новосибирск, ул. Урицкого, 32	160.000	0.000	9
3904		Ярче	633011, г. Бердск, ул. Морская 18/2	129.800	0.000	9
3905		Ярче	633009, г. Бердск, ул. Пролетарская 39/1	261.600	0.000	9
3906		магазин "Ярче"	630000, г. Новосибирск, ул. Динамовцев, д. 3	180.000	0.000	6
3907	Кумпикеева Галина Николаевна	Торговый павильон №6	630000, г. Новосибирск ул.Гурьевская,68	8.750	0.000	1
3908	Кравцов Юрий Дмитриевич	павильон "Люкс"	632200, НСО, Чулымский район, р.п. Чаны, ул. Победы,32	0.000	26.000	2
3909		павильон "Зеленый остров"	632200, НСО, Чановский р-н, р.п. Чаны, ул. Победы, 34	0.000	50.000	2
3910	Краснопёров Евгений	магазин	НСО, Новосибиркий р-н, с. Верх-Тула, ул. Советская, 1а	5.000	0.000	2
3911	Николаевич	магазин	НСО, Новосибирский р-н, с. Верх-Тула	0.000	20.000	1
3912	Ерохина Жанетта Владимировна	магазин "Лидер"	632951,Новосибирская область, Здвинский р-н, с.Здвинск, ул.Калинина,28	0.000	45.000	3
3913		Автозаправочная станция "Гавада"	632951, НСО, Здвинский р-н, с.Здвинск, ул.Калинина, 95 д	0.000	93.000	7
3914	Никитина Елена Витальевна	магазин разливного пива "Штольня"	633009,г. Бердск, пересечение улиц Пирогова и Дзержинского	54.000	0.000	8
3915	ООО "Распродажа"	Магазин одежды "Распродажа"	633010, г. Бердск, ул. Лелюха, 7	0.000	136.000	2
3916	ООО "Альта"	Магазин "Альта"	633004, НСО, г. Бердск, ул. Маяковского, 195	61.900	0.000	4
3917	ООО "М-Маркет"	Магазин	633011, г. Бердск, ул. Попова,11/1	40.000	0.000	3
3918	Евтеева Алена Витальевна	Магазин автоаксессуаров	633003, г. Бердск, ул. Первомайская	0.000	15.000	1
3919	Бочаров Алексей Юрьевич	"Разливное пиво"	633003, НСО, г. Бердск, ул. Советская, 83в	40.000	0.000	2
3920						
3921	Макаров Вадим Иванович	магазин "Мебель Посуда"	632551, НСО, Чулымский район, г.Чулым,ул.Октябрьская,8 в	0.000	300.000	3
3922	Лисенкова Маргарита Анатольевна	Лисенкова М.А.	630000, г. Новосибирск, ул. ключ-Камышенское плато, 14	0.000	5.000	1
3923	ООО "Ангстрем НСК"	магазин "Ангстрем"	630000, г. Новосибирск, ул. Гурьевская, 38	0.000	165.000	4
3924	Черненков Сергей Николаевич	Магазин	632450, НСО, Доволенский р-н, с.Довольное, ул.Мичурина, д.1б	77.200	2.000	6
3925	Затяев Олег Анатольевич	Магазин "Автозапчасти"	633009,НСО, г.Бердск, ул. Черемушная, ГСК-21	0.000	9.000	2
3926	Ступникова Светлана Александровна	Зоосалон "Ваше высочество"	633011, г.Бердск, ул. Первомайская,2а	0.000	20.700	1
3927	Кривоносова Анна Александровна	Магазин "Чай, кофе со всего мира"	633010, г. Бердск, ул. Ленина, 87	25.000	0.000	3
3928		ИП Кривоносова Анна Александровна	г. Бердск, Бориса Богаткова, 206	20.000	0.000	4
3929		магазин "Чай, кофе со всего мира"	630000, г. Новосибирск ул. Авиастроителей, 2	20.000	0.000	4
3930		магазин "Чай,кофе со всего мира"	630000, г. Новосибирск пр. Дзержинского, 24	16.000	0.000	4
3931	Романюк Елена Владимировна	Киоск по продаже молочных коктейлей	633010, НСО, г. Бердск, городской парк культуры и отдыха	5.000	0.000	1
3932	Лукьянов Павел Николаевич	Магазин "Час-Пик"	633010, г.Бердск, ул. Калинина, ГСК "Луч", блок Д	31.500	0.000	2
3933	Красин Александр Сергеевич	Магазин обуви "Трейс"	633010, г. Бердск, ул. Ленина, 54	0.000	100.000	5
3934	ООО "ТЕРРА-СИТИ"	ООО "ТЕРРА-СИТИ"	г. Бердск, Лазурная, 4/3	28.000	0.000	3
3935	Семин Виталий Валерьевич	Магазин принадлежностей для рыбалки	633009, г. Бердск, ул. Красная Сибирь, 123	0.000	47.500	3
3936	ООО "Мебель - Стиль"	Мебельный магазин	630108, г. Бердск, ул. Красная Сибирь, 115	0.000	120.000	2
3937	Чмыренко Юрий Николаевич	Салон штор «Одежда для окон»	633010, НСО, г.Бердск, ул. Ленина, 30	0.000	36.000	2
3938			633010, НСО, г.Бердск, ул. Лелюха, 7	0.000	45.000	4
3939			НСО, г. Бердск, ул. Барнаульская, 19	0.000	36.000	3

№ п/п	Наименование организации / индивидуальный предприниматель	Наименование торгового объекта	Фактический адрес 64	Площадь торгового объекта, кв.м		Средняя численность работников торгового объекта, чел.
				для продажи продо-вольственных товаров	для продажи непродо-вольственных товаров	
1	2	3	4	5	6	7
3940	Яшина Лидия Владимировна	магазин "Мирок"	632770, НСО, Баганский р-н, с. Баган, ул. Мира, д.14а	20.000	7.600	2
3941	ООО "Ассорти Менеджмент"	магазин "Ароматный мир"	630000, г. Новосибирск, пр. Академика Коптюга, 9	0.000	0.000	4
3942	ООО"Аптека 36,6 "Западная Сибирь"	ООО "Аптеки 36,6 "Западная Сибирь"	633102, г. Обь, аэропорт "Толмачево"	0.000	24.000	7
3943	Мардежова Ирина Демьяновна	Торговый д. "Тройка" (женский отдел)	НСО, Краснозёрский район, р.п.Краснозерское,ул.Ленина,33	0.000	44.000	2
3944		магазин "Детский дворик"	НСО, Краснозерский р-н, п. Краснозерское, ул. Октябрьская, 13/2	0.000	54.000	3
3945	Нятина Людмила Демьяновна	Торговый д. "Тройка" (отдел спорт.товары,детские товары)	НСО, Краснозёрский район, р.п.Краснозерское,ул.Ленина,33	0.000	52.000	3
3946		магазин "Альянс"	НСО, Краснозёрский район, р.п.Краснозерское,ул.Советская,2а	0.000	43.000	2
3947	Нятина Наталья Александровна	Торговый д. "Тройка" (мужской отдел,игрушки,косметика)	НСО, Краснозёрский район, р.п.Краснозерское,ул.Ленина,33	0.000	89.000	5
3948		магазин "Алекс"	НСО, Краснозёрский район, р.п.Краснозерское,ул.Чкалова,1а,помещение3	0.000	42.300	1
3949	Мулик Павел Владимирович	магазин "Автозапчасти"	НСО, Краснозёрский район, р.п.Краснозерское,ул.Ленина,110	0.000	16.000	1
3950	Горбатенко Александр Владимирович	магазин "Левша"	НСО, Краснозёрский район, р.п.Краснозерское,ул.Молодежная,5,кв.2	0.000	61.000	2
3951	ООО "Атом"	магазин	630000, г. Новосибирск, ул. Советская,37	0.000	131.400	7
3952	ООО "Предприятие оптовой торговли"	магазин	630000, г. Новосибирск, Вокзальная Магистраль, 10/1	0.000	115.000	8
3953	Китов Сергей	Карамелька	630000, г. Новосибирск, Земнухова, 8	0.000	0.000	1
3954	Анатольевич	магазин "Карамелька"	630000, г. Новосибирск, ул. Народная, 48	11.500	0.000	1
3955	Сибстройторг	Сибстройторг	630000, г. Новосибирск, ул. XX Партсъезда, д.8	30.000	0.000	4
3956		магазин "Орион"	630000, г. Новосибирск, ул.Оловозаводская, 4	30.000	0.000	6
3957		павильон "Астория"	630000, г. Новосибирск, ул.Оловозаводская, 6 к.1	30.000	0.000	3
3958	Макаров Виктор	отдел	630000, г. Новосибирск, ул. Громова, 16	19.100	0.000	2
3959	Николаевич	отдел	630000, г. Новосибирск, ул. Петухова, 122а	21.170	0.000	2
3960	Аура	отдел	630000, г. Новосибирск, ул. Ватутина, д.107	0.000	63.800	4
3961	Партнер	киоск	630000, г. Новосибирск,ул.Зорге,73	9.000	0.000	1
3962	ООО" РН-Новосибирскнефтепродукт"	магазин	632610, НСО, Коченевский р-н, ст. Дупленская, ул. Садовая,44	0.000	0.000	12
3963		магазин	633535, НСО,Черепановский р-н, г. Черепаново, ул. Романова,80	0.000	0.000	13
3964		автозаправочная станция	633525, НСО, Черепановский р-н, г. Черепаново, ул. Романова,80	0.000	0.000	13
3965		автозаправочная станция	632610, НСО, Коченевский р-н, ст. Дупленская, ул. Садовая,44	0.000	0.000	12
3966	Волкова Светлана Михайловна	отдел № 2 в павильоне "Сад"	630000, г. Новосибирск пр. Дзержинского, 79	10.000	0.000	2
3967		отдел № 17 в павильоне "Сад"	630000, г. Новосибирск пр. Дзержинского,79	10.000	0.000	2
3968		отдел в магазине "Эдельвейс"	630000, г. Новосибирск пр. Дзержинского, 73	5.000	0.000	3
3969		ИП Волкова Светлана Михайловна	630000, г. Новосибирск, пр. Дзержинского, 75 кв 21	10.000	0.000	3
3970	Нестеренко Александр Михайлович	магазин "Спецодежда и обувь"	630000, г. Новосибирск, пр. Дзержинского,81	0.000	20.000	1
3971	ОАО "Туймаада Даймонд"	Отдел(Ювелирный салон №12)	630000, г. Новосибирск ул.Большевистская,103	0.000	35.300	2
3972	АлекоСинтез	магазин Кальцедония	630000, г. Новосибирск, ул. Ватутина, 107	0.000	52.600	7
3973		магазин	630000, г. Новосибирск, ул. Ватутина, 107	0.000	51.400	7
3974	ИП Блинова Светлана Владимировна	магазин "Смешанные товары"	632080, НСО, Северный р-н, село Северное, ул.Октябрьская, 19	9.000	4.000	1
3975	ИП Сбитнева Татьяна Васильевна	Торговый павильон "Промышленные товары"	632080, НСО, Северный р-н, село Северное, ул.Радищева, 12	0.000	15.000	1
3976	ИП Подгорная Т.Н.	"Магазин для настоящих мужчин"	632080, НСО, северный р-н, село Северное, ул.Радищева, 9	0.000	35.000	1
3977	ДОАО "Северное ХПП" ОАО "Новосибирскхлебопродукт"	магазин "Урожай"	НСО, Северный р-н, село Ургуль, ул.Коробейникова, 3	19.000	1.000	1
3978	ДОАО "Северное ХПП" ОАО "Новосибирскхлебопродукт"	магазин "Урожай"	НСО, Северный р-н, село Федоровка, ул.Центральная, 43	25.000	10.000	1
3979	ИП Крестьянов С.А.	магазин "Ермак"	632080, НСО, Северный р-н, село Северное, ул.Советская, 128	55.000	5.000	3
3980	ИП Крестьянов С.А.	магазин "Ермак"	632080, НСО, Северный р-н, село Северное, ул.Лермонтова, 1	35.000	4.000	3
3981	ИП Крестьянов С.А.	Торговый павильон	632080, НСО, Северный р-н, село Северное, ул.Лермонтова, строение 1а	0.000	45.000	1
3982	ЗАО "Тендер"	универсам "Магнит"	632080, НСО, Северный р-н, село Северное, пер.Ленина, 8	284.000	94.000	15
3983	ИП Пяткевич А.В.	"Крепость"	632080, НСО, Северный р-н, село Северное, ул.Октябрьская, 1	30.000	0.000	3
3984	ИП Неупокоева Ольга Геннадьевна	магазин "Ольга"	632080, НСО, Северный р-н, село Северное, пер.Ленина, 2а	0.000	15.000	1
3985	ИП Легачева Я.А.	магазин "Хмельная бочка"	632080, НСО, Северный р-н, село Северное, ул.Урицкого, 26	30.000	0.000	1
3986	ИП Драница С.А.	магазин "Мебель даром"	632080, НСО, Северный р-н, село Северное, ул.Пугачева,	0.000	80.000	2
3987	ЗАО "Енисей-сервис"	магазин "Енисей"	632080, НСО, Северный р-н, село Северное, ул.Октябрьская, 59	0.000	200.000	1
3988	ООО "Агроторг"	универсам "Пятерочка"	632080, НСО, Северный р-н, село Северное, пер.Ленина, 8а	400.000	156.000	8
3989	ИП Хмелев В.М.	магазин	632080, НСО, Северный р-н, село Северное, ул.Октябрьская,	12.000	3.000	1
3990	ИП Латипова Н.Д.	магазин "Витинский"	НСО, Северный р-н, д. Витинск, ул.Центральная, 10	17.000	13.000	2
3991	ИП Лахтюк Н.М.	магазин "Радуга"	632080, НСО, Северный р-н, село Северное, пер.Ленина,6	0.000	50.000	1
3992	ИП Гламаздина Л.Н.	магазин	632080, НСО, Северный р-н, село Северное, ул.Таежная, 2	11.000	1.000	1
3993	ИП Романов Д.А.	магазин "1000 мелочей"	632080, НСО, Северный р-н, село Северное, ул.Радищева, 7	0.000	7.000	1

№ п/п	Наименование организации / индивидуальный предприниматель	Наименование торгового объекта	Фактический адрес 65	Площадь торгового объекта, кв.м		Средняя численность работников торгового объекта, чел.
				для продажи продо-вольственных товаров	для продажи непродо-вольственных товаров	
1	2	3	4	5	6	7
3994	ИП Руднев Д.П.	"Мясная лавка"	632080, НСО, Северный р-н, село Северное, ул.Радищева, 10	7.200	0.000	1
3995	ИП Матвеева Евгения Олеговна	магазин "Крепеж"	632080, НСО, Северный р-н, село Северное, ул.Калинина, 67	0.000	28.000	1
3996	ИП Плеханова Ольга Олеговна	магазин "Южный"	, НСО, Северный р-н, пос. Коб-Кордон, ул.Набережная, 38/2	7.000	5.000	1
3997	ИП Яковлев Владимир Николаевич	магазин "Удача"	НСО, Северный р-н, пос. Коб-Кордон, ул.Школьная, 38/2	10.000	2.000	1
3998	ИП Лушов Виктор Григорьевич	магазин-кафе "Вееглога"	632080, НСО, Северный р-н, село Северное, ул.Калинина, 69	20.000	0.000	2
3999	ИП Бакун А.И.	магазин "Татьяна"	632080, НСО, Северный р-н, село Северное, ул.Октябрьская, 35а	35.000	30.000	3
4000	ИП Бакун А.И.	магазин "Татьяна"	632095, НСО, Северный р-н, село Чебаки, ул.Центральная, 21	30.000	20.000	1
4001	ИП Шпакова Л.Н.	торговый павильон "Уют"	632080, НСО, Северный р-н, село Северное, ул.Радищева, 12/8	0.000	20.000	1
4002	ИП Гафаров С.С.	магазин "Сибирь"	632080, НСО, Северный р-н, село Северное, ул.Радищева, 12/7	35.000	0.000	1
4003	ИП Гафаров С.С.	магазин "Одежда"	632080, НСО, Северный р-н, село Северное, ул.Ленина, 23а	0.000	66.000	2
4004	ИП Шпакова Л.Н.	торговый павильон "Уют"	632080, НСО, Северный р-н, село Северное, ул.Радищева, 12/8	0.000	20.000	1
4005	ИП Сбитнева Т.В.	торговый павильон	632080, НСО, Северный р-н, село Северное, ул.Радищева, 12/10	0.000	15.000	1
4006	ИП Першеева Н.К.	торговый павильон	632080, НСО, Северный р-н, село Северное, ул.Радищева, 12/10	0.000	62.000	4
4007	ИП Пережогина О.В.	торговый павильон-магазин "Изюминка"	632092, НСО, Северный р-н,село Новотроицк, ул. Гоголя, д. 23	0.000	25.000	1
4008	ПО "Шанс"	киоск-буфет "Общественное питание"	632080, НСО, Северный р-н, село Северное, ул.Ленина, 30	0.000	6.500	1
4009	ПО "Шанс"	киоск-буфет "Общественное питание"	632080, НСО, Северный р-н, село Северное, ул.Ленина, 14	0.000	6.800	1
4010	ИП Карапетян А.Ж.	торговый павильон	632080, НСО, Северный р-н, село Северное, ул.Радищева, 12	0.000	15.000	1
4011	Кочергина Нина Андреевна	павильон "Ласточка"	632951,НСО, Здвинский р-н, с.Здвинск, ул.Зонова, 35-2	9.000	0.000	1
4012	Мельников Владимир Васильевич	Павильон "Авоська"	632951, НСО, Здвинский р-н, д.Маландино, ул.Центральная, 39-2	25.000	0.000	1
4013	Малахова Галина Ивановна	Павильон №66а	632122, Татарский р-н, г.Татарск,ул.Ленина,104	0.000	20.000	1
4014		"Обувь"	632125,НСО, Татарский р-н, г.Татарск,ул.Некрасова,38	0.000	21.900	2
4015	Торопова Татьяна Викторовна	магазин	633563, НСО, Маслянинский район, р.п. Маслянино, ул. Алтайская,40а	15.000	5.000	2
4016	Гаврилова Оксана Викторовна	магазин "Родничок"	633564, НСО, Маслянинский район, р.п. Маслянино, ул. Санаторная,2г	18.000	5.000	1
4017	Перескоков Леонид Федорович	магазин "Наш малыш"	633564, НСО, Маслянинский район, р.п. Маслянино, ул. Коммунистическая,16а	0.000	36.000	3
4018	ООО "Торговый центр "Озерный"	магазин "Озерный"	633564, НСО, Маслянинский район, р.п. Маслянино, ул. Озерная,45б	23.000	10.000	5
4019		магазин "Озерный"	633561, НСО, Маслянинский район, р.п. Маслянино, ул. Садовая,79в	23.000	10.000	4
4020		магазин "Озерный"	633561, НСО, Маслянинский район, р.п. Маслянино, ул. Озерная,142ж	24.000	10.000	3
4021	ООО "Русский быт"					
4022	ООО "Русский быт"	отдел в магазине	630000, г. Новосибирск, Бердское шоссе, 4	0.000	149.000	2
4023	Проскурнина юлия Александровна	магазин "Созвездие"	633161, НСО, Колыванский р-н,р.п.Колывань, ул.М.Горького,97А	40.760	0.000	1
4024	Ракчеева Ляна Валерьевна	отдел	633161, НСО, Колыванский р-н,р.п.Колывань, Герцена,6	55.000	0.000	2
4025	Карапетян Арсен Борисович	отдел в универмаге "Кировский"	630000, г. Новосибирск, ул. Петухова, 76	0.000	20.000	2
4026	Амер Спортс	отдел	630000, г. Новосибирск, ул. Ватутина, 107	0.000	94.700	7
4027	СитиТорг	магазин "Быстроном"	630000, г. Новосибирск, ул.Немировича-Данченко, д. 145/2	1,500.400	919.600	84
4028		магазин "Быстроном"	630000, г. Новосибирск, площадь им. Карла Маркса, д.3	1,461.400	895.700	90
4029	ЛадаМобиль	магазин	630000, г. Новосибирск, ул. Мира, 62, кор. 2	0.000	154.000	5
4030	Саратов Вячеслав Викторович	салон-магазин	630000, г. Новосибирск, ул. Сибиряков-Гвардейцев, 49/1, кор.2	0.000	137.000	2
4031		магазин	630000, г. Новосибирск, ул. Сибиряков-Гвардейцев, 47 кор.3	0.000	100.000	2
4032	Торговая Компания"Норд Фиш"	отдел	630000, г. Новосибирск, ул. Петухова, 69	8.000	0.000	1
4033	ДИВА	магазин	630000, г. Новосибирск, ул.Сибиряков-Гвардейцев,23	53.000	0.000	2
4034	Антарес	магазин	630000, г. Новосибирск, ул. Ватутина, 107	0.000	414.600	20
4035	ООО "От души"	ООО "От души"	Б.Богаткова, 186	25.000	0.000	2
4036		ООО "От души"	630000, г. Новосибирск, ул.Никитина, 68	20.000	0.000	4
4037	ООО "НЕГА"	ООО "НЕГА"	630000, г. Новосибирск, ул. Грибоедова, 34	29.600	0.000	5
4038	ООО "СИРИУС"	ООО "СИРИУС"	630000, г. Новосибирск, ул. Ключ-Камышенская, 14	36.300	0.000	3
4039	ООО "Фиорд"	ООО "Фиорд"	630000, г. Новосибирск, ул. Ленинградская, 75	36.000	0.000	4
4040	Кусаинова Любовь сергеевна	Кусаинова Любовь Сергеевна	630000, г. Новосибирск, ул. Никитина, 100	0.000	10.000	1
4041		магазин	630000, г. Новосибирск, ул. Фабричная, 55/1	0.000	32.200	2
4042	Исангулова Дарья Васильевна	Исангулова Дарья Васильевна	630000, г. Новосибирск, ул. Большевистская, 103	0.000	36.600	2
4043	Мобилис	магазин	630000, г. Новосибирск, ул. Ватутина, 107	0.000	114.700	13
4044		магазин	630000, г. Новосибирск,Военная, 5	0.000	49.400	10
4045	Гранд Авто	Официальный Дилерский центр "NISSAN"	630000, г. Новосибирск, ул. Петухова, 79	0.000	1,236.240	46
4046	Гасретова Шариет Мизановна	отдел в павильоне "Сад"	630000, г. Новосибирск пр. Дзержинского, 79	10.000	0.000	1
4047	ООО "Тайцзи"	ООО "Тайцзи"	г. Новосибирск, Кирова, 113 оф 317	0.000	16.700	3
4048	Регионафарм	Аптека	630000, г. Новосибирск, Выборная, 142/1	51.900	0.000	3
4049		ООО "Регионфарм"	630000, г. Новосибирск, ул. Вилюйская,25	40.000	0.000	3
4050	ООО "Форсаж"	ООО"Форсаж"	630000, г. Новосибирск, Кирова, 278	0.000	230.000	1
4051	Фомичев Игорь Борисович	ИП Фомичев Игорь Борисович	г. Новосибирск, пересечение ул Кирова-Коммуностроевская 233 к1	0.000	40.000	2
4052		ИП Фомичев Игорь Борисович	г. Новосибирск, пересечение ул. Кирова-Коммуностроевская, 233 к 1	0.000	40.000	2
4053	Отличные двери	ООО "Отличные двери"	630000, г. Новосибирск, Высоцкого, 39/1	0.000	60.000	2
4054		ООО "Отличные двери"	г. Новосибирск, Гурьевская, 68, помещение №3	0.000	55.000	2
4055	ООО "Рубин"	ООО "Рубин"	630000, г. Новосибирск, ул. Журавлева, 11	14.800	0.000	1

№ п/п	Наименование организации / индивидуальный предприниматель	Наименование торгового объекта	Фактический адрес 66	Площадь торгового объекта, кв.м		Средняя численность работников торгового объекта, чел.
				для продажи продо-вольственных товаров	для продажи непродо-вольственных товаров	
1	2	3	4	5	6	7
4056	АЗС-Сервис	АЗС-1	630000, г. Новосибирск,ул. Военная, д. 8	0.000	1,496.000	4
4057		АЗС-3	630000, г. Новосибирск, ул. Русская, д. 50	0.000	967.000	5
4058		АЗС-2	г. Новосибирк, ул. Первомайская, д. 222	0.000	1,282.000	5
4059		АЗС-4	630000, г. Новосибирск, ул. Сибиряков-Гвардейцев, д. 47а	0.000	1,702.000	5
4060		АЗС-5	630000, г. Новосибирск, ул. Толмачевская, 1/3	0.000	1,200.000	5
4061		АЗС-6	630000, г. Новосибирск, ул. Первомайская, д. 53	0.000	1,502.000	5
4062		АЗС-7	630000, г. Новосибирск, ул. Фабричная, д. 24	0.000	707.000	4
4063		АЗС-8	630000, г. Новосибирск, ул. Дуси Ковальчук, д. 65Б	0.000	1,297.000	5
4064		АЗС-9	630000, г. Новосибирск, ул. Учительская, д.9	0.000	1,310.000	5
4065	Калашникова Вера Васильевна	ИП Калашникова Вера Васильевна	630000, г. Новосибирск, Кирова, 110	0.000	5.900	1
4066	Крамаренко Дмитрий Владимирович	ИП Крамаренко Дмитрий Владимирович	630000, г. Новосибирск, Гусинобродское шоссе, 70	0.000	5.000	10
4067		Крамаренко Дмитрий Владимирович	630000, г. Новосибирск, Гусинобродское шоссе, 70	0.000	10.000	10
4068		магазин "Трикотаж"	630000, г. Новосибирск, ул. Воинская, д. 63	0.000	65.000	7
4069	ООО ПТФ "Одежда"	ООО ПТФ "Одежда"	630000, г. Новосибирск, Зыряновская, 55	0.000	66.000	28
4070	ООО "Мин-СД"	ООО "Мин-СД"	630000, г. Новосибирск, Лазурная, 2	0.000	15.000	2
4071	Пархомчик Анна Александровна	ИП Пархомчик Анна Александровна	630000, г. Новосибирск, Восход, 18	0.000	10.000	1
4072	Киселев Александр Александрович	Киселев А.А.	630000, г. Новосибирск, ул. Кирова. 80	0.000	117.200	6
4073	ООО "Рассвет"	ООО "Рассвет"	630000, г. Новосибирск, Артиллерийская, 160/1	66.000	0.000	7
4074	Пономаренко Ирина Владимировна	ИП Пономаренко Ирина Владимировна	630000, г. Новосибирск, Никитина, 147а	0.000	22.000	5
4075	ООО "Эксперт"	ООО "Эксперт"	630000, г. Новосибирск, Бориса Богаткова, 208/1	0.000	130.000	9
4076	Макарова Оксана Владимировна	ИП Макарова Оксана Владимировна	630000, г. Новосибирск, Тополевая, 3 оф 11	0.000	15.400	1
4077	Пахомова Ольга Константиновна	ИП Пахомова Ольга Константиновна	630000, г. Новосибирск, Пешеходная, 1	10.000	0.000	2
4078						
4079						
4080	Акоян Айрапет Оганесович	Акоян А.О.	630000, г. Новосибирск, ул. Дунайская. 5	15.000	0.000	3
4081	Таскаева Евгения Леонидовна	Павильон "Универсам"	633205, НСО,Искитимский р-н, г. Искитим, ул. Нагорная,18А	36.000	0.000	2
4082	ООО "Горден НСК"	Магазин "Мебеляр"	633208, НСО, Искитимский р-н, г. Искитим, микрор-н Южный,13	0.000	139.900	4
4083		Магазин "Мебеляр"	633203, НСО, Искитимский р-н, г. Искитим, микрор-н Индустриальный, 42	0.000	106.200	4
4084	Ляхов Александр Николаевич	Магазин "Емеля"	630000, г. Новосибирск, ул. Бориса Богаткова, 203	20.000	0.000	3
4085		магазин "Емеля"	630000, г. Новосибирск, Калининский р-н, ул. Б. Хмельницкого, 62	15.000	0.000	3
4086	Новосибирская птицефабрика	Фирменный магазин №1	633203, НСО, Искитимский р-н, г. Искитим, м-н Индустриальный,(31)	60.000	0.000	7
4087		Фирменный магазин № 2	633208, НСО, г.Искитим,м-н Южный (у поликлиники №2)	17.500	0.000	4
4088		Фирменный магазин №3	633208, НСО, Искитимский р-н, г. Искитим, м-н Южный, (40А) (остановка "Газовая")	17.500	0.000	2
4089		Фирменный магазин № 5	633209, НСО, Искитимский р-н, г. Искитим, ул. Вокзальная, (2)	18.000	0.000	2
4090		Фирменный магазин №9	633209, НСО, Искитимский р-н, г. Искитим, ул. Советская, 252	62.000	0.000	4
4091		Фирменный магазин №16	633204, НСО, Искитимский р-н, г. Искитим, пр. Юбилейный (остановка "Горка")	30.000	0.000	2
4092	АРП-ФраМ	Киоск по распространению печатной продукции	633208, НСО, Искитимский р-н, г. Искитим, м-н Южный (остановка "ДК Россия")	0.000	8.500	2
4093		Киоск по распространению печатной продукции	633208, НСО, Искитимский р-н, г. Искитим, м-н Южный, (40)	0.000	8.500	1
4094		Киоск по распространению печатной продукции	633204, НСО, Искитимский р-н, г. Искитим, ул. К.Маркса, (остановка "Горка")	0.000	8.500	2
4095		Киоск по распространению печатной продукции	633209, НСО, Искитимский р-н, г. Искитим, ул. Пушкина, (65)	0.000	8.500	2
4096		Киоск по распространению печатной продукции	633208, НСО, Искитимский р-н, г. Искитим, м-н Южный, (66)	0.000	8.500	2
4097	ООО "Торговый д. Сандис"	Магазин "Сандис"	633209, НСО, Искитимский р-н, г. Искитим, ул. Советская, 73	82.000	0.000	13
4098		Магазин "Минимаркет"	633227, НСО, Искитимский р-н, г. Искитим, ул. Строительная, 1	123.800	0.000	4
4099		Павильон "Триада"	633203, НСО, Искитимский р-н, г. Искитим, м-н Индустриальный, (30)	42.000	0.000	2
4100	ООО "Легион"	Магазин "Фиона"	633209, НСО, Искитимский р-н, г. Искитим, ул. Комсомольская, 24	0.000	34.000	1
4101		Магазин "Расцвет"	633209, НСО, Искитимский р-н, г. Искитим, ул. Коммунистическая, 38	0.000	35.000	1
4102		Магазин "Легион-строй"	633204, НСО, Искитимский р-н, г. Искитим, м-н Подгорный, 8	0.000	64.000	6
4103		Магазин "Деловой"	633209, НСО, Искитимский р-н, г. Искитим, ул. Коммунистическая, 38	0.000	54.000	8
4104		Магазин "Пятерочка"	633209, НСО, Искитимский р-н, г. Искитим, ул. Коммунистическая, 38	53.000	0.000	4
4105		Магазин "Новый мир"	633205, НСО, Искитимский р-н, г. Искитим, м-н Центральный, 15	45.000	0.000	4
4106		Магазин "Центральный"	633209, НСО, Искитимский р-н, г. Искитим, ул. Комсомольская, 24а	44.000	0.000	4
4107		Магазин "Продукты"	633209, НСО, Искитимский р-н, г. Искитим, ул. Советская, 360	45.000	0.000	4
4108		Магазин "Стройка"	633209, НСО, Искитимский р-н, г. Искитим, ул. Советская, 360	0.000	102.000	5
4109	Мартынов Александр Алексеевич	Магазин "Идея ремонта"	633203, НСО, Искитимский р-н, г. Искитим, м-н Индустриальный, 24	0.000	114.000	5
4110		Магазин "Визит"	633209, НСО, Искитимский р-н, г. Искитим, ул. Вокзальная, 1	0.000	22.000	4
4111		Магазин "Сантехника"	633204, НСО, Искитимский р-н, г. Искитим, пр. Юбилейный, 1б	0.000	60.000	3
4112		Магазин "Идея ремонта"	633204, НСО, Искитимский р-н, г. Искитим, пр. Юбилейный, 12	0.000	874.000	14
4113	Жукова Ирина Валентиновна	Киоск "Фрукты"	633203, НСО, Искитимский р-н, г. Искитим, м-н Индустриальный, (31)	6.000	0.000	2
4114		Киоск "Фрукты"	633204, НСО, Искитимский р-н, г. Искитим, пр. Юбилейный, (23а)	6.000	0.000	2
4115		Киоск "Фрукты"	633204, НСО, Искитимский р-н, г. Искитим, ул. Украинская, (60)	6.000	0.000	2
4116		Киоск "Фрукты"	633209, НСО, Искитимский р-н, г. Искитим, ул. Вокзальная, (2)	6.000	0.000	2
4117		Киоск "Фрукты"	633209, НСО, Искитимский р-н, г. Искитим, ул. Пушкина, (65)	6.000	0.000	2
4118		Киоск "Фрукты"	633208, НСО, Искитимский р-н, г. Искитим, м-н Южный, (7)	6.000	0.000	2

№ п/п	Наименование организации / индивидуальный предприниматель	Наименование торгового объекта	Фактический адрес 67	Площадь торгового объекта, кв.м		Средняя численность работников торгового объекта, чел.
				для продажи продо-вольственных товаров	для продажи непродо-вольственных товаров	
1	2	3	4	5	6	7
4119	Забиралова Светлана Николаевна	Магазин	НСО,Коченевский р-н,р.п.Коченево,ул.Садовая,д.103	26.600	6.000	1
4120	Адонкина Анастасия Емельяновна	киоск	Коченевский р-н,д.Троицк,ул.Приозерная,д.2/1	6.000	1.000	1
4121	ООО «Ирина»	Магазин "Ирина"	НСО,Коченевский р-н,р.п.Коченево,Чапаева 74/1	40.000	0.000	2
4122	ООО "СЛАСТИ"	магазин "Шоколадка"	630000, г. Новосибирск, ул. Иванова, 29	0.000	0.000	2
4123		магазин "Шоколадка"	630000, г. Новосибирск, ул. Героев труда, 18/1	0.000	0.000	2
4124		магазин "Шоколадка"	630000, г. Новосибирск, ул. Демакова, 11	0.000	0.000	2
4125		магазин "Шоколадка"	630000, г. Новосибирск, пр. Морской, 10	0.000	0.000	2
4126		магазин "Шоколадка"	630000, г. Новосибирск, пр. Морской, 44	0.000	0.000	2
4127		отдел	г. Новосибирск, Первомайская, 100/а	7.000	0.000	2
4128	Пархоменко Надежда Михайловна	Павильон "Сафари"	633203, НСО, Искитимский р-н, г. Искитим, микрор-н Индустриальный,46А	12.000	0.000	2
4129	Черных Наталья Владимировна	Киоск "Смак"	633209, НСО, Искитимский р-н, г. Искитим, микрор-н Индустриальный, (5)	10.000	0.000	1
4130	Кравец Лариса Владимировна	Магазин "Элеваторский"	НСО,Коченевский р-н,р.п.Коченево,ул.Лермонтова,д.3	40.000	10.000	3
4131	Гончарова Светлана Николаевна	Гончарова С.Н.	630000, г. Новосибирск, ул. Гаранина, 25/1	0.000	15.000	1
4132	Смоленцева Татьяна Пантелеймоновна	Смоленцева Т.П.	630000, г. Новосибирск, ул. Кирова, 110	0.000	35.000	1
4133	Неллида	Магазин ООО "Неллида"	НСО,Коченевский р-н,р.п.Коченево,ул.Гагарина 1/2	70.000	20.000	3
4134	Потин Николай	магазин "Надежда"	632211, НСО, Чановский р-н, д.Васильевка, ул.Центральная,73	9.000	2.000	1
4135	Иванович	магазин "Надежда"	632211, НСО, Чановский р-н, с.Щеглово, ул.Центральная,14	10.000	5.000	2
4136	Пичугина Надежда Георгиевна	Торговый павильон "Тонус"	НСО,Коченевский р-н,р.п.Коченево,ул.Пушкина ,44 а	21.100	0.000	3
4137	Колмыкова Анна	Киоск "Мороженое"	633208, НСО, Искитимский р-н, г. Искитим, м-н Южный, (40)	5.000	0.000	1
4138	Владимировна	Киоск "Мороженое"	633209, НСО, Искитимский р-н, г. Искитим, ул. Пушкина, (81)	5.000	0.000	1
4139		Киоск "Мороженое"	633209, НСО, Искитимский р-н, г. Искитим, ул. Советская, (222)	5.000	0.000	1
4140		Киоск "Мороженое"	633209. НСО, Искитимский р-н, г. Искитим, ул. Комсомольская, (2)	5.000	0.000	1
4141		Киоск "Мороженое"	633209, НСО, Искитимский р-н, г. Искитим, ул. Пушкина, (42)	5.000	0.000	1
4142		Киоск "Мороженое"	633203, НСО, Искитимский р-н, г. Искитим, м-н Индустриальный, (31)	5.000	0.000	1
4143		Киоск "Мороженое"	633208, НСО, Искитимский р-н, г. Искитим, м-н Южный, (66)	5.000	0.000	1
4144		Киоск "Мороженое"	633204, НСО, Искитимский р-н, г. Искитим, пр. Юбилейный, (15)	5.000	0.000	1
4145		Киоск "Мороженое"	633209, НСО, Искитимский р-н, г. Искитим, ул. Пушкина, (40)	5.000	0.000	1
4146	Хардиков Евгений Анатольевич	Павильон "Центр экспресс обслуживания "Билайн"	633203, НСО, Искитимский р-н, г. Искитим, м-н Индустриальный, (13)	0.000	35.100	3
4147		Отдел ИП Хардиков Е.А.	633204, НСО, Искитимский р-н, г. Искитим, ул. Ленинградская, 19а	0.000	22.600	2
4148	МегаТорг	магазин "Быстроном"	630000, г. Новосибирск, ул. Никитина, д. 114	1,243.200	761.900	81
4149		Магазин "Быстроном"	633010, НСО, г. Бердск, ул. Первомайская, д. 1/3	602.100	369.000	66
4150		Магазин "Сантимо"	633011, НСО, г. Бердск, ул. Первомайская, д. 12	733.600	449.600	79
4151		Магазин "Быстроном"	630000, г. Новосибирск, ул. Линейная, д.114	728.000	446.200	75
4152		Магазин "Быстроном"	633204, НСО, Искитимский р-н, г. Искитим, ул. Ленинградская, д. 19а	1,162.500	712.500	72
4153	ООО "Трио"	магазин "Ивушка"	630000, г. Новосибирск, ул. Лесосечная, 8	0.000	0.000	7
4154	ООО "Надежда"	Магазин модульного типа "Мираж"	633204, НСО, Искитимский р-н, г. Искитим, проспект Юбилейный, (17)	30.000	0.000	2
4155	Гордеева Яна Александровна	магазин "Успех"	632951,НСО, Здвинский р-н, с.Здвинск,ул. М.Горького, 66 а	21.000	0.000	1
4156	Путря Майя Викторовна	магазин	НСО, р.п.Колывань, ул.Рев.проспект,	13.200	13.200	2
4157	ООО "Дачный"	магазин	НСО, Колыванский р-н, СТ "Электрон"	26.000	26.000	2
4158		магазин	633161, НСО, Колыванский р-н,п.Рыбачий,ПСТ "Вечерний"	24.450	24.450	1
4159						
4160	Дурягин Алексей Васильевич	магазин "Центр"	632780, НСО, Баганский р-н, с. Савкино, ул. Садовая, д.34а	58.800	20.000	2
4161	Пермякова Ольга Ивановна	магазин "Метелица"	632770, Новосибирска область, Баганский р-н, с. Баган, ул. Первомайская, д.20	50.000	6.000	3
4162	ООО" Морозов и К"	магазин	НСО, Новосибирский р-н, поселок Ленинский, ул. Центральная №31	34.000	15.000	4
4163	ООО "Вымпел"	Автозаправочная станция	НСО, Новосибирский р-н, с. Ярково, ул. Солнечная №66	0.000	43.800	6
4164	ООО "Каприз"	магазин	НСО, Новосибирский р-н, пос. Ленинский, ул. Центральная №29а	23.000	12.000	2
4165	ООО "Бизнес - Центр"	павильон	НСО, Новосибирский р-н, ст. Иня-Восточная	50.000	0.000	2
4166	Храмцова Наталья	магазин	НСО, новосибирский р-н,с. Барышево, ул. Пионерская №35в	21.430	0.000	3
4167	Филлипповна	магазин	НСО, Новосибирский р-н,с. Барышево, ул. Ленина №160	5.000	0.000	2
4168	Исакова Лариса Николаевна	магазин "Продукты"	633563, НСО, Маслянинский р-н, р.п. Маслянино, ул. Титова,9а	17.000	3.000	2
4169	Кузвесов Виталий Александрович	Павильон	НСО, Новосибирский р-н, село Ярково, ул. Подгорбунского №6г	26.000	0.000	2
4170	Сабитова Эльза Раисовна	павильон	Новосибирский р-н, Станционный сельсовет, ст. Иня-Восточная, остановка	23.000	0.000	1
4171	Белобородова Валентина Иринеевна	киоск	НСО, Новосибирский р-н, ст. Мочище, ул. линейная №66-В	6.000	0.000	1
4172	Соколова Светлана Анатольевна	павильон	НСО, Новосибирский р-н, Станционный с/с, ст. Мочище, ул. Линейная	0.000	20.000	5
4173	Носовец Ольга Ивановна	лоток	НСО, Новосибирский р-н, с.Ярково, ул. Светлая №3	0.000	5.000	1
4174	Шульмина Наталья Анатольевна	киоск	НСО, Новосибирский р-н, с. Ново-Луговое,ул. Советская №33	3.000	2.000	2
4175	Цибулько Ольга Викторовна	Вагонцчик	НСО, Новосибирский р-н, с. ярково, ул. Подгорбунского №3г	0.000	6.000	2
4176	Кубовинское сельское	Магазин №4	НСО, Новосибирский р-н, п. Степной, ул. Центральная №1	120.000	52.000	4
4177	потребительское	Магазин №3	НСО, Новосибирский р-н, п. Бибиха, ул. Торговая №2	60.000	24.000	2
4178	общество	Магазин №2	НСО, Новосибирский р-н, с. Кубовая, ул. Центральная№16а	80.000	32.000	5
4179		Магазин №1	НСО, НОвосибирский р-н, с. Сосновка, ул. Линейная №25	140.000	51.000	6
4180	Раздольненское сельское потребительское общество	Магазин №2	НСО, Новосибирский р-н, с. Раздольное, ул. Ленина №2/4	0.000	148.000	12
4181		Магазин "Универмаг промышленный"	НСО , Новосибирский р-н, с. Плотниково, ул. Трактовая №6а	0.000	148.000	5

№ п/п	Наименование организации / индивидуальный предприниматель	Наименование торгового объекта	Фактический адрес 68	Площадь торгового объекта, кв.м		Средняя численность работников торгового объекта, чел.
				для продажи продо-вольственных товаров	для продажи непродо-вольственных товаров	
1	2	3	4	5	6	7
4182		Магазин товары повседневного спроса №10	НСО, Новосибирский р-н, село Жеребцово,ул. центральная №2	50.000	26.000	5
4183		Магазин "Товары повседневного спроса"	НСО , Новосибирский р-н, пос. Гусиный брод, ул. Центральная №13а	110.000	26.000	8
4184		Универмаг №1	НСО, Новосибирский р-н, с. Раздольное, ул. Ленина №2/4	135.000	0.000	4
4185		Магазин "Продукты №3	НСО, Новосибирский р-н, с. Плотниково, ул. Трактовая №6а	150.000	0.000	11
4186		Магазин №6	НСО, Новосибирский р-н, с. Плотниково, ул. Трактовая №6а	74.000	0.000	3
4187	Верх-Тулинское сельское потребительское общество	Магазин "Промышленный"	Новосибирский р-н, с. Верх-Тула, ул. Советская №2	0.000	63.000	3
4188		Магазин "Товары повседневного спроса"	Новосибирский р-н, село Верх-Тула пер. Новый №1а	46.000	21.000	3
4189		Магазин "продмаг"	Новосибирский р-н, с. Верх-Тула, ул. Советская №2	105.000	0.000	12
4190		Магазин "Товары повседневного спроса"	Новосибирский р-н, пос. красный Восток, ул. Советская, 65/1	28.000	12.000	2
4191		Магазин "Товары повседневного спроса2	Новосибирский р-н, пос. 8-Марта, ул. Мира, №18а	60.000	21.000	3
4192		Магазин "Хозмаг"	Новосибирский р-н, с. Верх-Тула, ул. Советская, 4	0.000	397.000	3
4193		магазин "Мебель"	Новосибирский р-н, с. Верх- Тула, ул. Советская, 1а	0.000	169.000	3
4194	Боровское сельское потребительское общество	Магазин "Промтовары"	630524, НСО, Новосибирский р-н, с. Боровое, ул. Ленина №31	0.000	192.000	3
4195		Магазин Продовольственных товаров	630524, НСО, Новосибирский р-н, с. Боровое, ул. Ленина №31	119.000	0.000	2
4196		Магазин "Продукты"	630524, НСО, Новосибирский р-н. с. Боровое. ул. Ленина №31	165.000	0.000	5
4197		Магазин "Товары повседневного спроса"	630527, НСО, Новосибирский р-н, с. Береговое, пер. Светлый, №8	178.000	10.000	4
4198	ООО "Сельснаб"	магазин Универсам "Луговской"	НСО, Новосибирский р-н, с. Луговое, ул. Андреева,№55	143.000	60.000	9
4199		Магазин "Дачник"	НСО, Новосибирский р-н, ст. мочище, ул. Линейная №57	56.300	24.000	4
4200		Мария-ра	НСО, Новосибирский р-н, с. Мочище, ул. Первомайская №135	150.000	58.600	10
4201		Магазин "Товары повседневного спроса	НСО, Новосибирский р-н, п. Витаминка, ул. Центральная №7	25.000	43.500	3
4202	Кремешков Алексей Иванович	Магазин "Сельмаг"	Новосибирская одласть, Новосибирский р-н, Мочищенский сельсовет, поселок Озерный,ул. 50 лет Победы №290	36.700	15.000	1
4203	Госман Вячеслав Викторович	Магазин	НСО,Коченевский р-н,с.Поваренка,ул.Советская 1/1	8.000	2.000	1
4204	Косик Александр Викторович					
4205	Косик Александр Викторович	магазин "Волна"	НСО, Куйбышевский район, д.Михайловка, ул. Северная,17	12.000	0.000	1
4206	Каскаманова Гульмира Муратхановна	киоск	НСО, Новосибирский р-н, село Ярково, ул. Подгорбунского	15.000	12.000	2
4207	Иванова Светлана Александровна	киоск	НСО, Новосибирский р-н, трасса Новосибирск - Камень на Оби между Ярково и Павино	0.000	12.000	1
4208		Павильон "Бриз"	633208, НСО, Искитимский р-н, г. Искитим, м-н Южный, (41)	22.000	0.000	4
4209	Стандарт-Маркет	АЗС-1	630000, г. Новосибирск, ул. Инская, д. 1	0.000	284.070	10
4210		АЗС-2	630000, г. Новосибирск, Красный проспект, д. 179/1	0.000	33.800	10
4211		АЗС-3	630000, г. Новосибирск, ул. Ватутина, д. 48	0.000	345.000	12
4212	Стандарт-Трейд	АЗС-4	630000, г. Новосибирск, ул. Фабричная, д. 4	0.000	49.800	9
4213		АЗС-5	630000, г. Новосибирск, ул. Тюменская, д. 14/1	0.000	16.000	7
4214		АЗС-6	630000, г. Новосибирск, ул. Большая, д. 582	0.000	39.100	8
4215		АЗС-7	630000, г. Новосибирск, Гусинобродское шоссе, 110	0.000	64.600	8
4216	Торговая сеть - Сибирь	Магазин "Столичный"	НСО, Куйбышевский р-н, г. Куйбышев, Квартал 10, д. 5	142.000	0.000	3
4217			630000, г. Новосибирск, ул. Петухова, д. 29	17.100	0.000	2
4218			630000, г. Новосибирск, Северный проезд, д. 4	27.100	0.000	2
4219			630000, г. Новосибирск, ул. Тельмана, д. 11	112.400	0.000	3
4220			630000, г. Новосибирск, ул. Петухова, д. 67	50.000	0.000	2
4221			630000, г. Новосибирск, ул. Советская, д. 4, к. 1	36.000	0.000	2
4222		магазин "Санберри"	630000, г. Новосибирск, ул. Станиславского, д. 15	113.600	0.000	8
4223		Магазин "Миниквартал"	630000, г. Новосибирск, проспект Дзержинского, д. 4	59.500	0.000	5
4224		Магазин "Миниквартал"	630000, г. Новосибирск, Красный проспект, д. 45	36.100	0.000	5
4225		Магазин "Миниквартал"	630000, г. Новосибирск, ул. Большевистская, д. 34	63.800	0.000	4
4226		Магазин "Столичный"	630000, г. Новосибирск, ул. Лейтенанта Амосова, д. 67	100.000	0.000	9
4227		Магазин "Миниквартал"	630000, г. Новосибирск, ул. Столетова, д. 21/3	127.600	0.000	7
4228		Магазин "Миниквартал"	630000, г. Новосибирск, ул. Танковая, д. 23а	43.300	0.000	3
4229		Магазин "Столичный"	630000, г. Новосибирск, ул. Станиславского, д. 12	21.100	0.000	5
4230		Магазин "Столичный"	630000, г. Новосибирск, ул. Гоголя, д. 17	40.000	0.000	5
4231		Магазин "Столичный"	630000, г. Новосибирск, ул. Богдана Хмельницкого, д. 72	32.000	0.000	5
4232		Магазин "Миниквартал"	630000, г. Новосибирск, ул. Богдана Хмельницкого, д. 61	43.200	0.000	5
4233		Магазин "Миниквартал"	630000, г. Новосибирск, ул. Сибиряков-Гвардейцев, д. 32	85.900	0.000	7
4234		Магазин "Столичный"	630000, г. Новосибирск, ул. Бориса Богаткова, д. 268а	71.700	0.000	3
4235		Магазин "Столичный"	630000, г. Новосибирск, ул. Олеко Дундича, д. 3	98.600	0.000	5
4236		Магазин "Столичный"	630000, г. Новосибирск, ул. Хилокская, д. 5	60.000	0.000	7
4237		Павильон "Столичный"	630000, г. Новосибирск, ул. Свечникова, д. 7	22.000	0.000	4
4238		Магазин "Столичный"	630000, г. Новосибирск, ул. Добролюбова, д. 201	31.100	0.000	4
4239		Магазин "Столичный"	630000, г. Новосибирск, ул. Блюхера, д. 24	44.200	0.000	4
4240		Магазин "Столичный"	630000, г. Новосибирск, Красный проспект, д. 161	20.000	0.000	3
4241		Магазин "Столичный"	630000, г. Новосибирск, ул.Троллейная, д. 85	64.200	0.000	3
4242		Магазин "Столичный"	630000, г. Новосибирск, ул. Троллейная, д. 22а	28.000	0.000	3
4243		Магазин "Столичный"	630000, г. Новосибирск, ул. Объединения, д. 80	26.000	0.000	3
4244		Магазин "Столичный"	630000, г. Новосибирск, ул. Немировича-Данченко, д. 123	40.600	0.000	3
4245		Магазин "Столичный"	630000, г. Новосибирск, ул. Авиастроителей, д. 2	182.100	0.000	3
4246		Магазин "Столичный"	630000, г. Новосибирск, проспект Дзержинского, д. 75	7.000	0.000	2
4247		Магазин "Столичный"	630000, г. Новосибирск, ул. Дуси Ковальчук, д. 274/1	20.000	0.000	3
4248		Магазин "Столичный"	630000, г. Новосибирск, ул. Земнухова, д. 8	44.500	0.000	3
4249		Магазин "Столичный"	630000, г. Новосибирск, ул. Зорге, д. 1а	40.000	0.000	3
4250		Магазин "Столичный"	630000, г. Новосибирск, ул. Федосеева, д. 24	30.000	0.000	3

№ п/п	Наименование организации / индивидуальный предприниматель	Наименование торгового объекта	Фактический адрес 69	Площадь торгового объекта, кв.м		Средняя численность работников торгового объекта, чел.
				для продажи продо-вольственных товаров	для продажи непродо-вольственных товаров	
1	2	3	4	5	6	7
4251		магазин "Столичный"	630000, г. Новосибирск, ул. Богдана Хмельницкого, д. 54	30.000	0.000	3
4252		магазин "Столичный"	630000, г. Новосибирск, ул. Кубовая, д. 60	20.000	0.000	2
4253		магазин "Столичный"	630000, г. Новосибирск, ул. Объединения, д. 31	31.650	0.000	2
4254		магазин "Столичный"	630000, г. Новосибирск, ул. Полякова, д. 14	22.000	0.000	3
4255		магазин "Столичный"	630000, г. Новосибирск, ул. Богдана Хмельницкого, д. 67	44.500	0.000	3
4256		магазин "Столичный"	633209, НСО, Искитимский р-н, г. Искитим, ул. Советская, 239	150.000	0.000	4
4257		павильон "Миниквартал"	630000, г. Новосибирск, ул. Обская, д. 50	105.000	0.000	5
4258		павильон "Миниквартал"	630000, г. Новосибирск, ул. Красных зорь, д. 3/1	140.000	0.000	5
4259		магазин "Привиль пиво"	630000, г. Новосибирск, ул. Ростовская, д.7а - 107	24.700	0.000	8
4260		магазин "Правиль пиво"	630000, г. Новосибирск, ул. Сибиряков-Гвардейцев, д. 13	88.400	0.000	8
4261		магазин "Правиль пиво"	630000, г. Новосибирск, ул. Богдана Хмельницкого, д. 5	50.000	0.000	7
4262		магазин "Правиль пиво"	630000, г. Новосибирск, ул. Высоцкого, д. 9	60.000	0.000	6
4263		магазин "Правиль пиво"	630000, г. Новосибирск, ул. Дачная, д. 33	59.100	0.000	9
4264		магазин "Правиль пиво"	630000, г. Новосибирск, ул. Учительская, д. 24	60.000	0.000	8
4265		магазин "Правиль пиво"	630000, г. Новосибирск, ул. Большевистская, д. 48	59.000	0.000	9
4266		магазин "Правиль пиво"	630000, г. Новосибирск, проспект Дзержинского, д. 73	72.300	0.000	9
4267		магазин "Правиль пиво"	630000, г. Новосибирск, Вокзальная магистраль, д. 3	55.000	0.000	9
4268		магазин "Правиль пиво"	630000, г. Новосибирск, Бердское шоссе, д. 20	27.000	0.000	6
4269		магазин "Правиль пиво"	630000, г. Новосибирск, ул. Гидромонтажная, 50	40.000	0.000	6
4270		магазин "Правиль пиво"	630000, г. Новосибирск, ул. Сибиряков-Гвардейцев, д. 55	60.000	0.000	6
4271		магазин "Правиль пиво"	630000, г. Новосибирск, ул. Олеко Дундича, д. 25	45.000	0.000	6
4272		магазин "Правиль пиво"	630000, г. Новосибирск, ул. Аэропорт, д. 56	64.000	0.000	8
4273		магазин "Правиль пиво"	НСО, Новосибирский р-н, п. Криводановка, ул. Садовая, 27б	30.000	0.000	7
4274		магазин "Правиль пиво"	630000, г. Новосибирск, ул. Титова, 35/1	150.000	0.000	8
4275		магазин "Столичный"	630000, г. Новосибирск, ул. Авиастроителей, д. 1/4	30.700	0.000	6
4276		магазин "Правиль пиво"	630000, г. Новосибирск, ул. Забалуева, д. 21	80.000	0.000	6
4277		магазин "Правиль пиво"	630000, г. Новосибирск, Старое шоссе, 74а	18.000	0.000	6
4278		магазин "Столичный"	630000, г. Новосибирск, ул. Ученическая, д. 1	167.200	0.000	11
4279		магазин "Правиль пиво"	630000, г. Новосибирск, ул. Новоуральская, д. 12	79.200	0.000	9
4280		магазин "Миниквартал"	630000, г. Новосибирск, ул. 1905 года, д. 87	200.000	0.000	11
4281		магазин "Миниквартал"	630000, г. Новосибирск, ул. Союза молодежи, д. 1а	150.000	0.000	10
4282		магазин "Миниквартал"	630000, г. Новосибирск, ул. Залесского, д. 5	133.600	0.000	10
4283		магазин "Столичный"	630000, г. Новосибирск, ул. Весенняя, 8	20.000	0.000	3
4284		магазин "Столичный"	630000, г. Новосибирск, ул. Демьяна Бедного, 58а	22.000	0.000	3
4285		магазин "Столичный"	630000, г. Новосибирск, ул. Никитина, 68	116.800	0.000	3
4286		магазин "Столичный"	630000, г. Новосибирск, ул. Немировича-Данченко, 2/1	32.200	0.000	3
4287		магазин "Столичный"	630000, г. Новосибирск, ул. Ленинградская, 101/2	40.390	0.000	2
4288		магазин "Столичный"	630000, г. Новосибирск, ул. Авиастроителей, д. 13	52.200	0.000	4
4289		магазин "Столичный"	630000, г. Новосибирск, ул. Станиславского, д. 2	70.000	0.000	3
4290	Молниева Елена Николаевна	павильон	НСО,Новосибирский р-н, , станционный с/с, ст. Иня - Восточная, Восточное шоссе №5	16.000	0.000	1
4291	Чечкина Татьяна Анатольевна	Павильон "Цыпушка"	633203, НСО, Искитимский р-н, г. Искитим, ул. Прорабская,(остановка "Прорабская")	18.000	0.000	1
4292	ООО "Темур-2"	Павильон "Фрукты,овощи"	633209, НСО, Искитимский р-н, г. Искитим, ул. Советская, (252)	36.000	0.000	1
4293	Ярковское сельское потребительское общество	Магазин "продукты №3"	НСО, Новосибирский р-н, с. Ярково, ул. Советская №1а	121.000	0.000	3
4294		Магазин "Товары повседневного спроса №5"	НСО, Новосибирский р-н, с. Пайвино, ул. Рабочая №2	20.000	10.000	1
4295		Магазин "Мини- Маркет №8"	НСО, Новосибирский р-н, с. Ново-Шилово" ул. Степная №1б	92.000	0.000	5
4296		Магазин "Товары для д.а"	НСО, Новосибирский р-н, село Новошилово, ул. Степная,16	0.000	60.000	1
4297		Магазин "Промышленный"	НСО, Новосибирский р-н, село Ярково, ул. Советская,1а	0.000	273.000	3
4298		Магазин "Товары Повседневного спроса"	НСО, Новосибирский р-н, с. сенчанка, ул. строителей, №21	53.000	140.000	4
4299	Торгсервис	Магазин "домовёнок"	НСО,Коченевский р-н,с.Федосиха, ул.Орловская,30	22.500	9.600	2
4300	Коробцова Наталья Геннадьевна	Магазин "Браво"	632122,НСО, Татарский р-н, г.Татарск,ул.Ленина,104	0.000	97.200	2
4301	ООО "Березка"	Магазин модульного типа "Березка"	633208, НСО, Татарский р-н, г. Искитим, м-н Южный, (10)	12.000	0.000	2
4302	Тихонов Алексей Владимирович	Магазин "Браво"	632122, НСО, Татарский р-н, г.Татарск,ул.Ленина,104	0.000	97.200	7
4303	Крайнов Кирилл Викторович	Магазин "Браво"	632122, НСО, Татарский р-н, г.Татарск,ул.Ленина,104.	0.000	234.400	4
4304	Джураев Умарали Ходжиевич	Магазин "Фрукты, овощи"	633203, НСО, Татарский р-н, г. Искитим, ул. Советская, (252)	20.000	0.000	1
4305	ООО "Тэра "	магазин "Септима"	630000, г. Новосибирск ул. Б.Богаткова, 252	68.000	0.000	6
4306		магазин "Сэптима"	630559, НСО, р.п. Кольцово, 18А	50.000	0.000	3
4307	ООО "Клубника со сливками"	магазин "Миндалька"	630000, г. Новосибирск ул. Авиастроителей, 2/1	19.000	0.000	1
4308	Сопов Андрей Егорович	магазин "Два бочонка"	630000, г. Новосибирск пр. Дзержинского, 22	39.000	0.000	4
4309	Лапина Елена Петровна	магазин "Царь бочка"	630000, г. Новосибирск ул. Красина, 62	20.000	0.000	6
4310		киоск	630000, г. Новосибирск пр. Дзержинского, 23	19.000	0.000	4
4311	Кузьмина Софья Ивановна	Магазин "Смешанные товары"	632132, НСО,Татарский р-н,с.Ускюль, ул.Центральная,14	23.500	23.500	1
4312		Киоск	63240 НСО,Коченевский р-н,р.п.Коченево,ул.Банковская 6	6.000	0.000	1
4313	Брик Татьяна Викторовна	Магазин	НСО,Коченевский р-н,с.Шагалово,ул.Новая,3/1	12.000	5.000	1
4314	Машаров Вячеслав Васильевич	Киоск	НСО,Коченевский р-н,с.Шагалово,ул.Лесная,1/4,кв.1	6.000	0.000	1
4315	ИП Васюхневич	Магазин "Пиво и рыбка"	630559, НСО, р.п. Кольцово, д. 17, оф. 4	10.000	0.000	2
4316		Магазин "Пиво и рыбка"	630559, НСО, р.п. Кольцово, ул. Вознесенская, д. 3	10.000	0.000	2
4317	Халилов Мугма Рамазан оглы	Киоск	632103, НСО,Татарский р-н, с.Неудачино,ул.Центральная,52а	6.000	6.000	1
4318						

№ п/п	Наименование организации / индивидуальный предприниматель	Наименование торгового объекта	Фактический адрес 70	Площадь торгового объекта, кв.м		Средняя численность работников торгового объекта, чел.
				для продажи продо-вольственных товаров	для продажи непродо-вольственных товаров	
1	2	3	4	5	6	7
4319	Эннс Иван Иванович	Магазин "Продукты"	632103, НСО,Татарский р-н,с.Неудачино,ул.Южная,28	10.000	10.000	1
4320	ИП Туйчиев М.И.	Павильон «Овощи-фрукты»	630559, НСО, р.п. Кольцово, возле д.1	18.000	0.000	2
4321						
4322	Ильиных Елена Александровна	ИП Ильиных Елена Александровна	630559, НСО, р.п. Кольцово, микрор-н II, д. 26	0.000	72.000	4
4323	Чуякова Ирина Владимировна	Магазин "Смешанные товары"	633128, НСО, Мошковский р-н, с. Томилово, ул. Мира, д. 15	15.000	5.000	4
4324	Флорентина	Цветочный салон	630559, НСО, р.п. Кольцово, д. 18а	0.000	8.000	2
4325		Цветочный салон	630559, НСО, р.п. Кольцово, Проспект Никольский, д. 2	0.000	22.000	3
4326	Глусцов Сергей					
4327	Владимирович	магазин	630000, г. Новосибирск, ул. Мичурина, 12	0.000	149.300	8
4328	Чижова Ольга Ивановна	Павильон "Мясная лавка"	633121, НСО, Мошковский р-н, с. Сокур, ул. Советская, д. 92	18.000	0.000	1
4329	Фомина Татьяна	магазин в с.Тычкино	632770, НСО, Баганский р-н, с. Тычкино, ул. Центральная, д.14	16.000	40.000	2
4330	Ивановна	магазин "Вариант"	632770, НСО, Баганский р-н, с. Баган, ул.М.Горького, 17а	0.000	58.000	2
4331	Толстыка Виктор Васильевич	Магазин	632143, НСО,Татарский р-н,с.Успенка,ул.Союзная,34а	12.200	12.200	1
4332	Наумовец Анатолий Сергеевич	Магазин "Рыболовный"	632122, НСО,Татарский р-н,г.Татарск,ул.Ленина,58	0.000	25.000	3
4333	Беспалова Галина Николаевна	Магазин "Смешанные товары"	632133, НСО,Татарский р-н,с.Увальное, ул.Центральная,11а	7.905	7.905	2
4334	ООО "Аптека "Ваше здоровье"	аптека "Ваше здоровье"	630015 630000, г. Новосибирск пр. Дзержинского, 30	0.000	60.000	10
4335	ООО "ВестаСервис"	магазин	630000, г. Новосибирск, ул. Кутателадзе, 4	0.000	0.000	3
4336	ООО ТД "Компаньон"	магазин "Компаньон"	630000, г. Новосибирск ул. Коминтерна, 40	20.000	0.000	7
4337	ООО фирма "Феникс К"	Магазин "Чкаловский"	633102, г. Обь, ул. Чкалова , д. 40	50.000	5.000	5
4338		магазин	г. Новосибирск, Бердское шоссе, 61/2	0.000	1,630.000	22
4339	ООО "Продукты"	Магазин	630000, г. Новосибирск, ул. Никитина. 68	0.000	400.000	16
4340	Солдатова Ирина Петровна	Магазин "Одежда"	НСО, Искитимский р-н, г.Искитим, ул. Пушкина, 59а	0.000	15.000	1
4341	ИП Иванова Е.Н.	Магазин "Карьер"	633209, НСО, Искитимский р-н, г. Искитим, ул. Карьер Цемзавода, 9	50.000	0.000	5
4342	Дарменова Елена Викторовна	Отдел "Цветы, семена"	633209, НСО, Искитимский р-н, г. Искитим, ул. Комсомольская, 19	0.000	6.000	1
4343	Салунова Ирина Николаевна	Магазин "Дельфин"	632102, НСО,Татарский р-н,с.Новопервомаское,ул.Зайцева,д.14,кв.2	34.000	0.000	1
4344	ИП Хохлов В.С.	Магазин "Тополёк"	632102, НСО,Татарский р-н,с.Новопервомайское, ул.Лысенкова,д.17,кв.2а	24.000	0.000	1
4345	Поспелова Лариса Витальевна	Магазин "Продукты"	633209, НСО, Искитимский р-н,г. Искитим, м-н Центральный, 15-45	56.700	0.000	6
4346	Ларин Александр Анатольевич	Киоск "Сувенир"	632100, НСО,Татарский р-н,с.Дмитриевка,ул.Центральная,14	6.000	0.000	1
4347	Тюрина Венера Касимзяновна	Магазин "Смешанные товары"	632113, НСО,Татарский р-н,с.Казачий Мыс,ул.Школьная,53	24.700	24.700	1
4348		Торговый вагончик	632141, НСО,Татарский р-н, с.Казаткуль,ул.Ленина,2А	22.000	0.000	2
4349	ООО "Мир покупок"	Магазин "Смешанные товары"	632140, НСО,Татарский р-н,с.Новомихайловка,ул.Учительская,1г	12.000	12.000	1
4350		магазин "Погребок"	630000, г. Новосибирск, ул. Ветлужская, 9	0.000	0.000	6
4351		магазин "Анюта"	630000, г. Новосибирск, ул. 40 лет Комсомола, 8	0.000	0.000	6
4352		магазин "Бонд"	630000, г. Новосибирск, ул. Ветлужская, 30	0.000	0.000	3
4353		магазин "Мальборо"	630000, г. Новосибирск, ул. Варшавская, 9а	0.000	0.000	3
4354	Иванова Дина	магазин "Петр Великий"	630000, г. Новосибирск, ул. Добровольческая, 1	0.000	0.000	3
4355	Дмитриевна	Магазин "Дорожный"	632249, НСО, Венгеровский р-н, с.Новый Тартасс, ул.Титова,10	35.000	17.700	2
4356	Бауэр Иван Александрович	Магазин "Весна"	632244, НСО, Венгеровский р-н, с.Вознесенка, ул.Ленина,43	50.000	45.800	4
4357	Ерохин Владимир Витальевич	Магазин "Сарафан"	632240, НСО, Венгеровский р-н, с.Венгерово, ул.Ленина,26	0.000	80.000	2
4358	Занадворная Людмила Анатольевна	Магазин "Надежда"	632242, НСО, Венгеровский р-н, с.Туруновка, ул.Данилова,50	18.000	12.000	2
4359	Белоногова Юлия Николаевна	Павильон "Головные уборы"	632240, НСО, Венгеровский р-н, с.Венгерово, ул.Чапаева,5	0.000	29.000	1
4360	Лепяхова Анна Владимировна	Павильон "Все деткам"	632240, НСО, Венгеровский р-н, с.Венгерово, ул.Ленина	0.000	30.000	1
4361	ООО "Латко"	магазин "Сэконд-Хэнд"	630000, г. Новосибирск, ул. Марии Ульяновой, д. 6а	0.000	33.000	2
4362	Любимов Виталий Игоревич	магазин	630000, г. Новосибирск, ул. Заречная, 6	62.000	0.000	4
4363	Лидер	павильон	630000, г. Новосибирск, ул. Пришвина, 2	32.000	0.000	3
4364	Лихачева Татьяна Викторовна	магазин модульного типа	630000, г. Новосибирск, ул. Твардовского	0.000	126.000	3
4365	Левашова Елена	отдел	630000, г. Новосибирск, ул. Петухова, 69	15.000	0.000	2
4366	Леонидовна	магазин	630000, г. Новосибирск, ул. Маяковского, 5	0.000	70.000	2
4367	ООО "Люнита"	магазин	630000, г. Новосибирск, ул. Первомайская, 45	0.000	150.000	2
4368	Лукошкин Игорь Алексеевич	магазин	630000, г. Новосибирск, ул. Марии Ульяновой, 7/а	0.000	350.000	8
4369	ООО "Ларит"	киоск	630000, г. Новосибирск, ул. Бердское шоссе, 64	5.000	0.000	2
4370	ООО "Ритэйл"	Магазин	630000, г. Новосибирск, ул. Первомайская, 122	140.000	0.000	5
4371	ООО "Рамос-1"	павильон	630000, г. Новосибирск, ул. Первомайская, 39/4	0.000	35.000	2
4372		супермаркет "РАМОС"	630000, г. Новосибирск, ул. Ученическая, 2	100.000	0.000	8
4373		минимаркет "Рамос"	630000, г. Новосибирск, ул. 40 лет Комсомола, д. 6	771.000	0.000	20
4374	ООО "Розница-1"	супермаркет "Рамос"	630000, г. Новосибирск, ул. 40 лет Комсомола, д. 53	880.000	0.000	15
4375		Супермаркет "Мария-РА"	630000, г. Новосибирск, ул. Первомайская, 100	584.000	0.000	18
4376		Супермаркет "Мария-РА"	630000, г. Новосибирск, ул. Шукшина, 13/1	620.000	0.000	22
4377		Супермаркет "Мария-РА"	630000, г. Новосибирск, ул. Твардовского, д. 6	350.000	0.000	12
4378	Сафаров Эльшад Али Оглы	супермаркет	630000, г. Новосибирск, ул. Героев Революции, 47	359.000	0.000	11
4379	Большунова Лариса	Магазин "Стиль"	632240, НСО, Венгеровский р-н, с.Венгерово, ул.Воровского,74 а	0.000	140.000	5

№ п/п	Наименование организации / индивидуальный предприниматель	Наименование торгового объекта	Фактический адрес 71	Площадь торгового объекта, кв.м		Средняя численность работников торгового объекта, чел.
				для продажи продо-вольственных товаров	для продажи непродо-вольственных товаров	
1	2	3	4	5	6	7
4380	Болтрукевич Константин Владимирович	Продсиб	633010, НСО, г.Бердск ул. Ленина, 89/9	145.000	0.000	9
4381			633011, НСО, г.Бердск ул. Ленина, 11	130.000	0.000	8
4382			633010, НСО, г.Бердск ул. Горького, 4а	80.000	0.000	5
4383			633009, г.Бердск ул. Рогочева, 15	106.000	0.000	7
4384			633004, НСО, г.Бердск ул. Островского,170	55.000	0.000	3
4385			633011, НСО, г.Бердск ул. Ленина, 13/1	63.000	0.000	4
4386			633010, НСО, г.Бердск ул. Лелюха, 28	135.000	0.000	8
4387			633010, НСО, г.Бердск ул. Пионерская, 1	140.000	0.000	9
4388			633010, НСО, г.Бердск ул. Лелюха, 5	36.000	0.000	3
4389	Болтрукевич Валентина Васильевна	ПродСиб	633009, НСО, г.Бердск ул.Красная Сибирь, 115	145.000	0.000	9
4390			633011, НСО, г.Бердск ул. Ленина 29/1	245.000	0.000	60
4391	Продсиб	Продсиб	633010, НСО, г.Бердск ул. Вокзальная, 52	185.000	0.000	40
4392	ООО "Продторг 2"	ООО Продторг 2	633011, НСО, г.Бердск ул. Попова,32	1,500.000	0.000	94
4393			633003, НСО, г.Бердск ул.Ушакова 69/3	66.000	0.000	8
4394			633011, НСО, г.Бердск ул. Ленина, 16А	43.000	0.000	5
4395			633010, НСО, г.Бердск ул. Ленина, 83	148.000	0.000	12
4396			633003, НСО, г.Бердск ул. Суворова, 49	98.000	0.000	6
4397			633004, НСО, г.Бердск ул.Озерная, 30	95.000	0.000	12
4398			пос.Новый ул.Дзержинского, 23	35.000	0.000	11
4399	Зозуля Юлия Сергеевна	ООО Продторг 2	633011, НСО, г.Бердск ул. Кр.Сокол, 23А	61.000	0.000	5
4400		Под каблуком	633010, НСО, г.Бердск, ул.Ленина,54а	0.000	119.000	10
4401	ООО "Надежда"	Под каблуком	633010, НСО, г.Бердск, ул. Ленина28	0.000	67.000	6
4402	ООО "УЮТ"	Автомагазин-24	633010, НСО, г.Бердск, ул. Вокзальная 52	0.000	60.000	3
4403		Салон мебели "УЮТ"	633010, НСО, г.Бердск ул. Ленина 89/11	0.000	2,300.000	30
4404		Салон мебели "УЮТ"	633011, НСО, г.Бердск ул. Комсомольская 2д	0.000	500.000	4
4405		Салон мебели "УЮТ"	633011, НСО, г.Бердск ул. Первомайская 12	0.000	500.000	5
4406	Морозова Ольга Михайловна	Салон мебели "УЮТ"	633010, НСО, г.Бердск ул. Первомайская 7а	0.000	1,952.400	11
4407	Никоненко Оксана Вячиславовна	Магазин Романтика	633010, НСО, г.Бердск Ленина 96	0.000	40.000	2
4408	Чобанян Рафик Васильевич	Магазин "Радуга - ткани"	633010, НСО, г.Бердск ул. Ленина 35	0.000	52.000	5
4409		магазин "Берёзка"	632901, НСО,Краснозерский р-н, с.Конево,ул.Дм.Пахомова,4а	18.000	0.000	1
4410		магазин "Берёзка"	НСО,р.п.Краснозерское,ул.Панарина,25а	18.000	0.000	1
4411	Лесова Марина Ивановна	магазин "Берёзка"	632901, НСО,Краснозерский р-н,с.Петропавловка, ул.Тобольская,18	38.000	0.000	3
4412	Хлебникова Елена Александровна	магазин меха и кожи "Арго"	633010, НСО, г.Бердск ул. Ленина 35	0.000	79.000	4
4413	Десятова Татьяна Александровна	магазин по продаже чулочно-носочных изделий	633010, НСО, г.Бердск ул. Ленина 35	0.000	2.000	1
4414	Рыбина Инга Николаевна	Торговый Киоск	632316, НСО Барабинский р-н, д. Дунаевка, ул. Школьная 17	18.000	3.000	1
4415		ИП Рыбина Инга Николаевна	633011, НСО, г.Бердск ул. Ленина 29/1	0.000	72.000	4
4416	Дашкевич Светлана Владиславовна	ИП Рыбина Инга Николаевна	633010, НСО, г.Бердск, ул. Ленина 33	0.000	30.000	2
4417		Мода Джинс	633010, НСО, г.Бердск, ул.Ленина 35	0.000	15.000	3
4418	Радуга	Мода Джинс	633010, НСО, г.Бердск, ул. Ленина 47	0.000	27.000	3
4419		киоск	630000, г. Новосибирск, ул. Нахимова,4	12.000	0.000	2
4420		киоск	630000, г. Новосибирск, ул. Первомайская, 39/3	8.000	0.000	2
4421	ООО "ВВС"	киоск	630000, г. Новосибирск, ул. Шукшина, 13	8.000	0.000	2
4422						
4423	ИП Лоценюк	магазин "Домовенок"	633564, НСО, Маслянинский р-н, р.п. Маслянино, ул. Базарная,2	0.000	140.000	4
4424	Губинская Надежда Сергеевна	магазин "Солнечный"	633583, НСО, Маслянинский р-н, с. Дубровка, ул. Ленина,1	23.200	3.000	3
4425	Устюжанин Николай Николаевич	павильон	630000, г. Новосибирск, ул. Шукшина, 7/1	8.000	0.000	4
4426		Цветочный салон	633011, НСО, г.Бердск, ул. Ленина 27	0.000	55.000	10
4427		Цветочный салон	633010, НСО, г.Бердск ул. Ушакова 3	0.000	49.000	5
4428	Бабкина Елена Николаевна	Цветочный салон	633010, НСО, г.Бердск ул. Ленина 56	0.000	26.000	3
4429	Шушакова Светлана Викторовна	магазин Миледи	633010, НСО, г.Бердск, ул. Ленина 33 кв.75	0.000	15.000	2
4430		магазин "Мясной д."	633010, НСО г.Бердск ул. Свердлова 4	152.000	0.000	11
4431		магазин "Мясной д."	633011, НСО, г.Бердск ул. Ленина 15г	52.000	0.000	5
4432	РТПО "Сельская продукция"	магазин "Мясной д."	633009, НСО, г.Бердск ул. Лунная 8	40.000	0.000	5
4433		киоск	633009, НСО, г.Бердск, Героев Революции, 12/1	7.000	0.000	3
4434		киоск	633009, НСО, г.Бердск, Первомайская, 102	7.000	0.000	2
4435		киоск	633009, НСО, г.Бердск, Физкультурная, 8	7.000	0.000	2
4436		киоск	633009, НСО, г.Бердск, Шмидта, 2/а	7.000	0.000	3
4437		киоск	633009, НСО, г.Бердск, Эйхе, 11	7.000	0.000	3
4438		киоск	633009, НСО, г.Бердск, Сызранская, 4	7.000	0.000	2
4439		киоск	633009, НСО, г.Бердск,Звездная, 7	7.000	0.000	7
4440	Сибсантехника	киоск	633009, НСО, г.Бердск,Эйхе, 2	7.000	0.000	2
4441	Сибирские газоны	магазин	633009, НСО, г.Бердск,Одоевского, 4	0.000	50.000	2
4442	Солнечный г.	магазин	633009, НСО, г.Бердск,старое шоссе, 87	0.000	300.000	20
4443	Северная громада	магазин	633009, НСО, г.Бердск,Первомайская, 236	0.000	90.000	4
4444	Старт	магазин	633009, НСО, г.Бердск,Старое шоссе, 10	0.000	1,250.000	12
4445	Сосновый бор-СИБИРЬ	магазин	633009, НСО, г.Бердск,Героев Революции, 66	15.000	0.000	3
4446	Спиридонов Валерий Семенович	магазин	633009, НСО, г.Бердск,Заречная, 4	80.000	0.000	6
4447	Торгово-закупочное предприятие "Спутник"	магазин	633009, НСО, г.Бердск,Заречная, 4	80.000	0.000	2
4448	Сидоркова Вера Александровна	магазин	633009, НСО, г.Бердск,1-я Механическая, 5	300.000	98.000	10
4449	СТРОИТЕЛЬНАЯ И БЫТОВАЯ ТЕХНИКА	магазин	630000, г. Новосибирск, ул. Героев революции, 10	0.000	70.100	3
4450	ТК Садовод	магазин	630000, г. Новосибирск, Заречная, 4	0.000	35.000	4

№ п/п	Наименование организации / индивидуальный предприниматель	Наименование торгового объекта	Фактический адрес 72	Площадь торгового объекта, кв.м		Средняя численность работников торгового объекта, чел.
				для продажи продо-вольственных товаров	для продажи непродо-вольственных товаров	
1	2	3	4	5	6	7
4451	СиМ	магазин-склад	630000, г. Новосибирск, Бердское шоссе, 20	0.000	400.000	6
4452	СТК	киоск	630000, г. Новосибирск, Героев Революции, 81	6.000	0.000	4
4453	Сидорова Лариса Анатольевна	магазин "д.острой"	630000, г. Новосибирск, Старое шоссе, 75	0.000	120.000	6
4454	Сычева Наталья Анатольевна	магазин	630000, г. Новосибирск, Героев Революции, 12/1	0.000	12.600	2
4455	Смыкова Елена Анатольевна	киоск	630000, г. Новосибирск, Одоевского (ост. "Матвеевка")	8.000	0.000	4
4456	Туфтин Петр Владимирович	киоск	630000, г. Новосибирск, Мелиоративная, 53	6.000	0.000	1
4457	Шитикова Валентина Николаевна	Павильон "Водолей"	НСО Новосибирский р-н, пос. Красный Яр	9.000	0.000	1
4458	Грошева Татьяна Петровна	магазин	НСО,Новосибирский р-н, село Плотниково, ул. 25-го Партсъезда, д. №1	43.700	18.000	1
4459	Корбатова Людмила Александровна	Магазин	НСО, Новосибирский р-н, село Новолуговское, ул. октябрьская №82а	86.000	0.000	4
4460	Дахневич Станислав Владимирович	магазин Мамин наряд	633009, НСО, г.Бердск ул. Ленина 33	0.000	14.000	2
4461	Феняк Оксана Васильевна	Торговый центр "Мечта"	632240, НСО, Венгеровский р-н,с.Венгерово, ул. Ленина,26	150.000	50.000	15
4462	Евстропов Игорь Леонидович	Павильон "Дочки-сыночки"	632240, НСО, Венгеровский р-н,с.Венгерово, ул. Набережная, 21а	0.000	16.300	1
4463	Зоткина Лидия Петровна	отдел в магазине	632240, НСО, Венгеровский р-н,с.Венгерово, Героев Революции, 35	0.000	7.000	1
4464	Два Кума	магазин	632240, НСО, Венгеровский р-н,с.Венгерово, Одоевского, 1/11	25.600	0.000	1
4465	Беспалов Аркадий Николаевич	магазин	632240, НСО, Венгеровский р-н,с.Венгерово, Первомайская, 234	70.000	0.000	2
4466	Одинцова Альбина Викторовна	магазин	632240, НСО, Венгеровский р-н,с.Венгерово, Эйхе, 13	15.000	0.000	2
4467	Белев Петр Геннадьевич	отдел в магазине	632240, НСО, Венгеровский р-н,с.Венгерово, Маяковского, 24	0.000	10.000	1
4468	Артемова Нина Иосифовна	магазин "Автомотив"	633004, НСО, г.Бердск ул. Ленина д.122	0.000	40.000	8
4469	Шарлай Владислав Александрович	Пивная легенда	630000, г. Новосибирск, ул. Б. Хмельницкого, 36	0.000	0.000	2
4470	Иванов Алексей Вячеславович	магазин "д. цветов"	630000, г. Новосибирск, ул. Б .Хмельницкого, 4	0.000	15.000	1
4471	ООО "ДНС-	магазин	630000, г. Новосибирск, ул. Б. Хмельницкого, 59	19.600	0.000	2
4472	Новосибирск"	магазин "ДНС"	630000, г. Новосибирск, ул. Б. Хмельницкого, 72	0.000	140.000	15
4473	ООО "ДНС Альфа-	магазин "ДНС"	630000, г. Новосибирск, ул. Курчатова, 1	0.000	125.000	11
4474	Новосибирск"	магазин "ДНС"	630000, г. Новосибирск, ул. Б. Хмельницкого, 72	0.000	130.500	15
4475	ООО "КЦ ДНС-Новосибирск"	магазин	630000, г. Новосибирск, Первомайская, 45	0.000	200.000	6
4476	Бородихина Анна Александровна	магазин "ДНС"	630000, г. Новосибирск, ул. Курчатова, 1	0.000	70.000	11
4477	Епифанов Владислав Михайлович	магазин	630000, г. Новосибирск, ул. Кропоткина, 132	15.000	0.000	2
4478	Хващевская Надежда Владимировна	магазин	630000, г. Новосибирск, ул. Народная, 69	0.000	40.000	2
4479	Ивлева Елена Николаевна	отдел	630000, г. Новосибирск, ул. Рассветная, 11	5.000	0.000	1
4480	Козак Василий Васильевич	магазин	630000, г. Новосибирск, ул. Б. Хмельницкого, 68	0.000	30.000	2
4481	ООО "Фирма "Чалдон"	павильон	630000, г. Новосибирск, ул. Солидарности 76	25.000	0.000	2
4482		магазин-склад	633564, НСО, Маслянинский р-н, р.п. Маслянино, ул. Коммунистическая,25	38.000	38.000	5
4483	Ситков Александр Викторович	магазин-склад "Строительные материалы"	633564, НСО,Маслянинский р-н, р.п. Маслянино, ул. Коммунистическая,25	0.000	180.000	5
4484	Книготорг	отдел в ТЦ	630000, г. Новосибирск, ул. Танковая, 43	11.000	0.000	1
4485		магазин	630000, г. Новосибирск, ул. Рассветная, 13	0.000	48.100	3
4486		отдел	630000, г. Новосибирск, ул. Комсомольская, 10	0.000	69.000	2
4487		Магазин	630000, г. Новосибирск, ул. Выборная, 125/1	0.000	36.000	2
4488	Кабылина Светлана Витальевна	магазин	630000, г. Новосибирск, ул. Зорге, 179	0.000	107.900	5
4489	СатАл	магазин мебели "Семейный"	630000, г. Новосибирск ул. 25 лет октября, 5	0.000	30.000	6
4490	ООО "Снежана"	магазин "Продукты"	633102, г. Обь, ул. Октябрьская, д 8	114.900	0.000	6
4491	Шельгорн Олеся Кузьминична	отдел в павильоне "Мехе, кожа" ул. Коминтерна, 166	630010 630000, г. Новосибирск ул. Коминтерна, 166	0.000	250.000	9
4492	Николайчик Ольга Юрьевна	отдел в магазине "Солненчный"	630000, г. Новосибирск, ул. Гребенщикова, 13	5.000	0.000	1
4493	ООО "Богдан"	отдел в универмаге	630000, г. Новосибирск, ул. Объединения, 80	0.000	73.500	1
4494	Зайнулина Ольга Владимировна	киоск ул. Доватора, 31	630000, г. Новосибирск ул. Доватора	12.000	0.000	3
4495	Демахина Олеся Геннадьевна	отдел "Мясо" в ТЦ "Восточный"	630084 630000, г. Новосибирск ул. Д.Давыдова, 11-269	16.000	0.000	1
4496	Альтэк	отдел в универмаге	630000, г. Новосибирск, ул. Объединения, 80	0.000	5.000	1
4497	Жачук Евгения Михайловна	отдел в универмаге	630000, г. Новосибирск, ул. Объединения, 80	0.000	400.000	1
4498	ООО "Все для д.а"	отдел в универмаге	630000, г. Новосибирск, ул. Объединения, 80	0.000	5.600	1
4499	Смирнов Николай Николаевич	салон мебели "Альтрон"	630000, г. Новосибирск, ул. Краузе, 21	0.000	369.000	5
4500	Хлескина Мирина Ван-Миновна	магазин"Американские краски"	630000, г. Новосибирск,ул.Б.Хмельницкого,45	0.000	88.600	3

№ п/п	Наименование организации / индивидуальный предприниматель	Наименование торгового объекта	Фактический адрес 73	Площадь торгового объекта, кв.м		Средняя численность работников торгового объекта, чел.
				для продажи продо-вольственных товаров	для продажи непродо-вольственных товаров	
1	2	3	4	5	6	7
4501	Монкевич Юлия Станиславовна	павильон "Цветы"	630000, г. Новосибирск, ул. Земнухова, 8	0.000	15.000	1
4502	Кутафина Ольга Сергеевна	магазин "Живое пиво"	630000, г. Новосибирск, ул. Кропоткина, 132	50.000	0.000	2
4503	Родник	отдел	630000, г. Новосибирск, ул. Тюленина, 22	6.000	0.000	1
4504	ООО "РКС ритейл"	магазин "Хмельной погребок"	630000, г. Новосибирск, ул. Тюленина, 3	72.500	0.000	30
4505	Николян Грачик Альбертович	салон рукоделия "HobbyStyle"	630000, г. Новосибирск, ул. Курчатова, 1	0.000	36.700	4
4506	Бритов Сергей Николаевич	отдел	630000, г. Новосибирск, ул. Фадеева, 55/2	16.000	0.000	1
4507	Курьян Елена Петровна	отдел	630000, г. Новосибирск, ул. Танковая, 43	20.000	0.000	2
4508	Рухлядева Татьяна Юрьевна	отдел	630000, г. Новосибирск, ул. Танковая, 43	10.000	0.000	1
4509	Большая рыба	отдел	630000, г. Новосибирск, ул. Танковая, 43	0.000	30.000	1
4510	Весна	отдел	630000, г. Новосибирск, ул. Танковая, 43	11.000	0.000	1
4511		отдел	630000, г. Новосибирск, ул. Танковая, 43	11.000	0.000	1
4512		отдел	630000, г. Новосибирск, Первомайская, 100	16.800	0.000	2
4513	Смышляев Илья Константинович	отдел	630000, г. Новосибирск, Физкультурная, 5	16.000	0.000	2
4514	Белвест Ритейл	отдел	630000, г. Новосибирск, ул. Танковая, 43	0.000	4.000	1
4515	Новосибирск	магазин	630000, г. Новосибирск, ул. Б. Хмельницкого, 4	0.000	64.400	3
4516	АКВАМАРКЕТ	отдел	630000, г. Новосибирск, ул. Громова, 14/1	0.000	45.700	4
4517		магазин "Экономька"	630000, г. Новосибирск, ул. Учительская, 18	290.000	0.000	15
4518		магазин "Экономка"	630000, г. Новосибирск, ул. Танковая, 45	400.000	0.000	15
4519	Гейман Сергей Васильевич	магазин "Экономька"	630000, г. Новосибирск, ул. Громова, 22	200.000	0.000	15
4520	ООО "Авалон"	магазин "FreshBeer"	630000, г. Новосибирск, ул. Народная, 49	8.000	0.000	2
4521	Цзинь Марина Евгеньевна	магазин "Красные зори"	630000, г. Новосибирск, ул. Красных Зорь, 1/3	1,398.000	0.000	80
4522	Волкова Валентина Федоровна	магазин	630000, г. Новосибирск, ул. Б. Хмельницкого, 48	0.000	5.000	1
4523	ИП Камнев П.А.	Магазин "У Натальи"	633209, НСО, Искитимский р-н, г. Искитим, ул. Советская, (остановка "Школьная")	30.000	7.000	5
4524	Феликова Яна Владимировна	магазин "Добрянка"	630000, г. Новосибирск ул. Бориса Богаткова, 266/4	1,311.000	0.000	311
4525	Истомина Ирина Сергеевна	магазин обуви "СИТИ-Класс"	630000, г. Новосибирск пр. Дзержинского, 28	0.000	20.000	2
4526	ООО "Магазин "Низкие	Магазин "Низкие цены"	633209, НСО, Искитимский р-н, г. Искитим, ул. Советская, 252/9	63.000	0.000	10
4527	цены"	Магазин "Низкие цены"	633204, НСО, Искитимский р-н, г. Искитим, пр. Юбилейный, 23	59.000	0.000	11
4528	ИП Хохлов В.С.	Магазин "Народный"	633209, НСО, Искитимский р-н, г. Искитим, м-н Северный, 14	67.000	0.000	4
4529	ООО "Магазин "Низкие цены"	Магазин "Низкие цены"	633203, НСО, Искитимский р-н, г. Искитим, м-н Индустриальный,29а	55.000	0.000	5
4530	ООО "Здоровые люди Санкт-Петербург"	Магазин "Низкие цены"	633208, НСО, Искитимский р-н, г. Искитим, м-н Южный, 31	58.000	0.000	5
4531	Кузнецов Иван Сергеевич	аптека № 29 "Здоровые люди"	630000, г. Новосибирск ул. Фрунзе, 238	0.000	44.000	5
4532	Сорокина Вера Григорьевна	Центр мебельной фурнитуры	630000, г. Новосибирск ул. Планетная, 30	0.000	218.800	8
4533	Вдовенко Ирина	магазин "Энтузиаст"	630051 630000, г. Новосибирск пр. ДЗержинского, 68	0.000	70.000	9
4534	Викторовна	Киоск "Удачный дачник"	633209, НСО, Искитимский р-н, г. Искитим, ул. Комсомольская, (2)	0.000	12.000	2
4535	Порядин Антон	Магазин "Электра"	633209, НСО, Искитимский р-н, г. Искитим, ул. Комсомольская, 12	0.000	41.100	3
4536	Алексеевич	магазин "Крепеж"	630015 630000, г. Новосибирск пр. Дзержинского, 4	0.000	40.000	5
4537		магазин "Крепеж"	630000, г. Новосибирск ул. Б.Богаткова, 252/1	0.000	20.000	4
4538		Магазин "Краски Замазки"	630000, г. Новосибирск, ул. Толстого, 137	0.000	7.000	3
4539		Магазин "Крепеж Инструменты"	630000, г. Новосибирск, ул. Гурьевская, 78	0.000	22.000	7
4540	Куминова Нина Николаевна	Крепеж Инструмент	630000, г. Новосибирск, Калининский р-н, ул. Б .Хмельницкого, 8	0.000	69.300	3
4541	ООО "Березка"	павильон	НСО,Новосибирский р-н, Кубовинский с/с, п. Седова заимка, напротив базы отдыха	20.000	0.000	1
4542	Успех	книжный магазин	630000, г. Новосибирск ул. Кошурникова, 5	0.000	198.000	8
4543	Тьенда	магазин	Оловозаводская, 1/2	18.200	0.000	2
4544	ВАЛЕНСИЯ	магазин	630000, г. Новосибирск, ул. Приг.ная, 15	68.200	0.000	4
4545	ООО "Эском"	отдел	630000, г. Новосибирск, ул. Петухова, 69	9.000	0.000	1
4546	Розторг	отдел в магазине "Мелодия"	630000, г. Новосибирск ул. Трикотажная, 29	0.000	12.600	4
4547	Иванова Ирина Викторовна	магазин "Дисконт-центр"	630000, г. Новосибирск, ул.Сибиряков-Гвардейцев, 51/3	0.000	265.600	4
4548	Венис Фэшн	магазин	НСО, Новосибирский р-н, Барышевский с/с, СНТ "Спутник"	26.250	12.000	2
4549	ПанКлуб	отдел	630000, г. Новосибирск, ул. Ватутина, 107	0.000	561.680	12
4550	С-Трейд-Новосибирск	отдел	630000, г. Новосибирск, ул. Ватутина, 107	0.000	37.900	5
4551	Арт-Престиж	магазин	630000, г. Новосибирск, ул. Петухова, 69	0.000	1,000.000	70
4552	Приобское	отдел в магазине "Сибирь"	630000, г. Новосибирск, ул. Громова, 7	0.000	12.200	2
4553	Версия	отдел	630000, г. Новосибирск, ул. Петухова, 69	3.700	0.000	1
4554	Фирма Кандык	магазин	630000, г. Новосибирск, ул. Сибиряков-Гвардейцев, 82	117.800	0.000	6
4555	Фавор	магазин	630000, г. Новосибирск, ул. Зорге, 92	60.000	0.000	3
4556		магазин	630000, г. Новосибирск, Одоевского, 1/10	70.000	0.000	6
4557	Шестакова Наталья Николаевна	отдел	630000, г. Новосибирск, ул.Петухова, 14/4	66.000	0.000	4
4558	Планета Зоо	отдел	630000, г. Новосибирск, ул. Петухова, 69	6.000	0.000	1
4559	Черлинко Оксана Анатольевна	магазин	630000, г. Новосибирск, ул. Ватутина, 107	0.000	165.000	9
4560	Латышенко Вячеслав Геннадьевич	киоск	630000, г. Новосибирск, Уральская, 56	6.000	0.000	2

№ п/п	Наименование организации / индивидуальный предприниматель	Наименование торгового объекта	Фактический адрес 74	Площадь торгового объекта, кв.м		Средняя численность работников торгового объекта, чел.
				для продажи продо-вольственных товаров	для продажи непродо-вольственных товаров	
1	2	3	4	5	6	7
4561	ИП Латышенко В.Г.	Магазин модульного типа "Ласточка"	633209, НСО, Искитимский р-н, г. Искитим, ул. Советская, 223	34.000	0.000	6
4562	МАНГО Раша	отдел	630000, г. Новосибирск, ул. Ватутина, 107	0.000	498.170	24
4563	Дробот Елена Викторовна	отдел	630000, г. Новосибирск, ул. Ватутина, 107	0.000	469.850	10
4564	ООО "Моника"	Ветеринарная аптека	630000, г. Новосибирск, ул. Высоцкого, 45 оф.15	0.000	15.000	2
4565		Продовольственный магазин "Моника"	630000, г. Новосибирск, ул. Лобова, 34	104.000	0.000	4
4566		магазин	630000, г. Новосибирск, ул. Шмидта, 10/2	80.000	0.000	7
4567		магазин	630000, г. Новосибирск, Калининский р-н, ул. Красных Зорь, 3/1	100.000	0.000	3
4568	Федяева Ирина Александровна	магазин	630000, г. Новосибирск, Калининский р-н, ул. Рассветная, 2/1	50.000	0.000	2
4569	Марьина Елена Валерьевна	Отдел "Радиоовары" в Октябрьском универмаге	630000, г. Новосибирск, ул. Кирова, 110	0.000	41.900	1
4570	ООО "МАККОН"	киоск"Овощи, фрукты"	630000, г. Новосибирск, ул. Б.Богаткова. 186	5.000	0.000	1
4571	Персей	Аквасалон "Аквамарин"	630000, г. Новосибирск, ул. Кирова, 27	0.000	262.000	57
4572	Лотос	Мимаркет "Продукты"	630000, г. Новосибирск, ул. Восход, 46	83.000	0.000	5
4573	Литвякова Вера	ООО Лотос"	630000, г. Новосибирск, ул. Черемховская, 20	66.000	0.000	5
4574	Сервис плюс	Магазин модульного типа	630000, г. Новосибирск, ул. Никитина, 155а	0.000	26.000	2
4575	Соломин Дмитрий Геннадьевич	магазин	630000, г. Новосибирск, Радиаторная, 2	0.000	150.000	14
4576		киоск	630000, г. Новосибирск, Шмидта, 2/а	6.000	0.000	2
4577		киоск	630000, г. Новосибирск, Героев Революции, 12	9.000	0.000	2
4578		киоск	630000, г. Новосибирск, Героев революции, 12 (2 киоск)	9.000	0.000	2
4579	Сиббыттех	киоск	630000, г. Новосибирск, Первомайская, 188	9.000	0.000	2
4580	Светлая	магазин	630000, г. Новосибирск, Первомайская, 168	0.000	372.000	10
4581	Спейс	магазин модульного типа	630000, г. Новосибирск, Старое шоссе, 133/а	54.000	0.000	5
4582	Столица	магазин	630000, г. Новосибирск, Старое шоссе, 10	60.000	0.000	5
4583	Пивкофф	магазин	630000, г. Новосибирск, Стрелочная, 24	186.000	0.000	11
4584	Потешонкова Анастасия Александровна	магазин	630000, г. Новосибирск, Первомайская, 236	18.000	0.000	3
4585	Попович Елена Валентиновна	отдел	630000, г. Новосибирск, Героев Революции, 69	9.000	0.000	2
4586		магазин	630000, г. Новосибирск, Первомайская, 39/1	0.000	20.000	2
4587		отдел	630000, г. Новосибирск, Сызранская, 4	0.000	4.000	2
4588		отдел	630000, г. Новосибирск, Эйхе, 11	0.000	4.000	1
4589		отдел	630000, г. Новосибирск, Первомайская, 104	0.000	3.500	1
4590		отдел	630000, г. Новосибирск, Первомайская, 190	0.000	5.000	2
4591	Плешкова Людмила Николаевна	магазин	630000, г. Новосибирск, Маяковского, 17	0.000	20.000	1
4592	Полянский Виктор Владимирович	отдел	630000, г. Новосибирск, Маяковского, 24	0.000	6.000	1
4593	Пивная карта	киоск	630000, г. Новосибирск, Эйхе, 2/а	9.000	0.000	2
4594	Львова Евгения Робертовна	магазин	630000, г. Новосибирск, Первомайская, 176	10.000	0.000	3
4595	Престиж	Магазин "Пивной островок"	633131, НСО, Мошковский р-н, р.п. Мошково, ул. Советская, д.15	10.000	0.000	1
4596	Посошок	магазин	633131, НСО, Мошковский р-н, р.п. Мошково, Бердское шоссе, 61/а	0.000	65.000	11
4597		магазин модульного типа	633131, НСО, Мошковский р-н, р.п. Мошково, Старое шоссе, 67/а	150.000	0.000	4
4598	Шипилова Татьяна Дмитриевна	Магазин модульного типа	633131, НСО, Мошковский р-н, р.п. Мошково, Старое шоссе, 74	345.000	0.000	8
4599		Магазин "Горячий хлеб"	633141, НСО, Мошковский р-н, с. Новомошковское, ул. Центральная, д.3	15.000	0.000	2
4600		Киоск "Горячий хлеб"	633131, НСО, Мошковский р-н, р.п. Мошково, ул. Вокзальная, д.18	8.000	0.000	1
4601	Воробьева Наталья Владимировна	Магазин "Свежий хлеб"	633126, НСО, Мошковский р-н, с.Сарапулка, ул.Трудовая, д.2	7.000	3.000	2
4602	Рабочая одежда	магазин	633340, НСО, Болотнинский район, г.Болотное, ул.Ленина,17	0.000	100.000	5
4603		отдел	630000, г. Новосибирск, ул. Комсомольская, 23а/2	0.000	6.000	2
4604	Илюхин Сергей Валерьевич	отдел	630000, г. Новосибирск, ул.Зорге, 197	0.000	6.000	1
4605	Печенкина Ирина Геньевна	лоток "Молочные продукты" в ЗАО "Октябрьский рынок"	630000, г. Новосибирск, ул. Ленинградская. 75	0.000	3.000	2
4606	Потемкин Александр Викторович	киоск	630000, г. Новосибирск, Менжинского, 22	9.000	0.000	3
4607	Наталья	магазин	630000, г. Новосибирск, Сызранская, 4	0.000	110.000	6
4608	Фроленко Валентина Ивановна	магазин	630000, г. Новосибирск, Заречная,4	64.000	20.000	4
4609						
4610	Насиров Махир					
4611	Джумшуд Оглы	Павильон	633340, НСО, Болотнинский район, г.Болотное, Бердское шоссе, 118	12.000	0.000	2
4612	Николаевское	киоск	633340, НСО, Болотнинский район, г.Болотное, Звездная, 7	12.000	0.000	2
4613	Орел Евгений Владимирович	магазин	633340, НСО, Болотнинский район, г.Болотное, Заречная, 4	60.000	0.000	3
4614	Никитенко Тамара Николаевна	магазин	633340, НСО, Болотнинский район, г.Болотное, Бердское шоссе, 61	0.000	80.000	5
4615	птицефабрика "Октябрьская"	магазин	633340, НСО, Болотнинский район, г.Болотное, ул.Забабонова	80.000	0.000	5
4616	Навигатор	магазин	633340, НСО, Болотнинский район, г.Болотное, Заречная, 4	114.000	0.000	5
4617	Новосибирск-Т	Магазин	633340, НСО, Болотнинский район, г.Болотное, Узорная, 11	90.000	10.000	6
4618		магазин модульного типа	633340, НСО, Болотнинский район, г.Болотное, Одоевского, 19/1	60.000	0.000	7
4619		магазин	633340, НСО, Болотнинский район, г.Болотное, Нахимова, 61	130.000	0.000	200
4620	Глебова Светлана Ивановна	магазин модульного типа	633340, НСО, Болотнинский район, г.Болотное, Шукшина, 13	100.000	0.000	5
4621	Смирнова Елена Анатольевна	магазин	630000, г. Новосибирск, ул. Николая Островского, д.49	0.000	10.500	1
4622	Торговая Фирма "Новь-2"	отдел	630000, г. Новосибирск, Маяковского, 24	4.000	0.000	3
4623		магазин	630000, г. Новосибирск, Маяковского, 4/1	0.000	80.000	4

№ п/п	Наименование организации / индивидуальный предприниматель	Наименование торгового объекта	Фактический адрес 75	Площадь торгового объекта, кв.м		Средняя численность работников торгового объекта, чел.
				для продажи продо-вольственных товаров	для продажи непродо-вольственных товаров	
1	2	3	4	5	6	7
4624	Шипилов Михаил Алексеевич	киоск	630000, г. Новосибирск, Физкультурная, 8	7.000	0.000	2
4625		киоск	630000, г. Новосибирск, ул. Первомайская, 39/3	0.000	6.000	2
4626		киоск	630000, г. Новосибирск, Звездная, 9	6.000	0.000	2
4627	Хлебообъединение "Восход"	киоск	630000, г. Новосибирск, Пожарского, 2/а	6.000	0.000	2
4628		отдел	630000, г. Новосибирск, Героев Революции, 11	8.000	0.000	2
4629	Погудина Кристина Юрьевна	отдел	630000, г. Новосибирск, Героев Революции, 66	8.000	0.000	2
4630	Шаропов Зафар Давлятбекович	ИП Погудина К.Ю.	633004, НСО, г.Бердск, ул. Верхняя 4а	40.000	0.000	2
4631		палатка	633004, НСО, г.Бердск, Эйхе, 34	8.000	0.000	2
4632		палатка	633004, НСО, г.Бердск, Эйхе, 2	8.000	0.000	2
4633	Чистый мир	палатка	633004, НСО, г.Бердск, Физкультурная, 8	6.000	0.000	1
4634		магазин	630000, г. Новосибирск, ул. Шмидта, 8	0.000	40.000	2
4635		магазин	630000, г. Новосибирск, ул. Героев Революции, 12/1	0.000	28.000	2
4636		магазин	630000, г. Новосибирск, Твардовского, 6	0.000	40.000	2
4637	Шестернин Александр Сергеевич	магазин "Чситый мир"	630000, г. Новосибирск, Калининский р-н, ул. Б. Хмельницкого, 16/1	0.000	27.000	2
4638	Чмыренко Александр Владимирович	магазин	630000, г. Новосибирск, Калининский р-н,Первомайская, 166	0.000	150.000	3
4639	Шрейдер Анжела Владимировна	магазин	630000, г. Новосибирск, Калининский р-н,Одоевского, 1/7	30.000	0.000	5
4640	Торговый д. "Хлебокомбинат "Инской"	магазин	630000, г. Новосибирск, Калининский р-н,Одоевского, 1/7	0.000	35.000	3
4641	Хозяюшка-3	магазин	630000, г. Новосибирск, Калининский р-н,Пожарского, 2	30.000	0.000	3
4642		магазин	630000, г. Новосибирск, Калининский р-н,Первомайская, 188	0.000	417.000	7
4643		магазин	г. Новосибирск, Березовая, 13Эйхе, 13	0.000	500.000	5
4644	Шаталова Ирина Геннадьевна	павильон	г. Новосибирск, Березовая, 13Шмидта, 10/2	100.000	0.000	5
4645		киоск	630000, г. Новосибирск, ул. Первомайская, 156	8.000	0.000	2
4646		киоск	630000, г. Новосибирск, Первомайская, 172	14.000	0.000	2
4647		киоск	630000, г. Новосибирск, Аксенова	9.000	0.000	2
4648		киоск	630000, г. Новосибирск, Шмидта, 3	8.000	0.000	2
4649		киоск-2	630000, г. Новосибирск, Шмидта, 3	6.000	0.000	2
4650	Щербинина Ольга Николаевна	магазин	630000, г. Новосибирск, Эйхе, 2	55.000	0.000	4
4651	ООО "Элькор"	магазин	630000, г. Новосибирск, Бердское шоссе, 156	17.000	0.000	4
4652	Шманай Ольга Александровна	павильон	630000, г. Новосибирск, Старое шоссе, 67/а	15.000	0.000	2
4653	Юпитер-Т	отдел	630000, г. Новосибирск, Маяковского, 4/1	0.000	6.000	2
4654		магазин	630000, г. Новосибирск, Первомайская, 100	60.000	0.000	4
4655		магазин	630000, г. Новосибирск, Одоевского, 1/10	40.000	0.000	4
4656	Полуянова Маргарита Геннадьевна	магазин "Гастроном на Новогодней"	630000, г. Новосибирск, ул. Новогодняя, 8	50.000	0.000	4
4657	Югус-Новосибирск	магазин	НСО, Новосибирский р-н, п. Барышево, у. Набережная №2/1	37.900	18.000	4
4658	Украинцева Людмила Евгеньевна	магазин	город Новосибирск, Брдское шоссе, 156	0.000	100.000	2
4659	Фартуна	отдел	г. Новосибирск, Маяковского, 24	0.000	6.000	1
4660	Ураевский Ян Геннадьевич	магазин	г. Новосибирск, Первомайская, 160	50.000	0.000	7
4661	Филиппова Галина Григорьевна	павильон	г. Новосибирск, Новоселов, 6	120.000	0.000	7
4662	Михайлова Галина Геннадьевна	магазин	г. Новосибирск, Первомайская, 190	0.000	100.000	6
4663	Малявкин Алексей Александрович	магазин	г. Новосибирск, Одоевского, 19/3	0.000	20.000	1
4664	МИТ	магазин	г. Новосибирск, Твардовского, 22/1	0.000	9.000	2
4665	Мехдиев Мугума Юсиф оглы	магазин	г. Новосибирск, Березовая, 13	35.000	0.000	2
4666	Угрюмова Валентина Андреевна	магазин-склад	г. Новосибирск, Первомайская, 140	0.000	100.000	3
4667	Тайлакова Наталья Васильевна	магазин "Смайл"	632951, НСО, Здвинский р-н, с.Здвинск, ул. Мира,16 а	0.000	52.500	2
4668	Торговый д.-Милиса	Торговое место	632951, НСО, Здвинский р-н, с.Здвинск, ул.Мира, 16а	0.000	42.000	2
4669	Мурадян Оганес Александрович	магазин	Здвинский р-н, с.Здвинск, Нахимова, 4	200.000	0.000	7
4670	Азза Алёна Анатольевна	киоск	Здвинский р-н, с.Здвинск, Марата, 6	8.000	0.000	2
4671	Морозова Лариса Петровна	магазин модульного типа	630000, г. Новосибирск, ул. Первомайская, 86/1	54.000	0.000	5
4672	Мой сад	магазин "Тепломаркет"	г. Новосибирск, Бердское шоссе, 61	0.000	75.000	5
4673	Аурия	магазин	г. Новосибирск, Бердское шоссе, 4/1	0.000	400.000	10
4674	Антонова Алла Александровна	киоск	г. Новосибирск, Героев Революции, 12/1	8.000	0.000	2
4675	Антокина Наталья Михайловна	киоск	г. Новосибирск, Героев Революции, 12/1	8.000	0.000	2
4676	Альфа-Сеть	магазин	г. Новосибирск, Первомайская, 234	0.000	54.900	2
4677	Олещенко Юрий Петрович	магазин	г. Новосибирск, Одоевского, 1/10	50.000	0.000	5
4678	Ацтек	магазин	г. Новосибирск, Сызранская, 7	85.000	0.000	6
4679		Отдел в торговом центре "Эскадо"	630000, г. Новосибирск, ул. Добролюбова, 16	0.000	35.000	2
4680	Бир энд ролл	отдел в ТГ "Левобережный"	630000, г. Новосибирск, ул. С-Гвардейцев, 49/1	0.000	45.000	2
4681	Газоян Гаянэ Вачагановна	Магазин разливного пива и суши	630000, г. Новосибирск, ул. Кирова, 82	31.000	0.000	4
4682	Матвеева Елена Николаевна	Торговое место	632951, НСО, Здвинский р-н, с.Здвинск, ул.Мира,16	0.000	10.500	1

№ п/п	Наименование организации / индивидуальный предприниматель	Наименование торгового объекта	Фактический адрес 76	Площадь торгового объекта, кв.м		Средняя численность работников торгового объекта, чел.
				для продажи продо-вольственных товаров	для продажи непродо-вольственных товаров	
1	2	3	4	5	6	7
4683	Щербаков Сергей Васильевич	Магазин "Автозапчасти"	НСО,Коченевский р-н,р.п.Коченево,ул.Пушкина,1	0.000	63.000	1
4684	Продукты от Ярославны	гастроном	630123, 630000, г. Новосибирск, ул. Аэропорт, 51	67.400	0.000	6
4685	Бабик Наталья Григорьевна	отдел кулинарии	г. Новосибирск, Комсомольская, 23а/1	9.000	0.000	1
4686	Деловой мир	отдел	г. Новосибирск, Петухова, 69	12.000	0.000	1
4687	д.ашний повар	Торговый центр "Горский"	630000, г. Новосибирск, ул. Немировича-Данченко, 142	0.000	15,000.000	13
4688	Трейд компани	отдел	630000, г. Новосибирск, ул. Петухова, 69	12.000	0.000	2
4689	Мирзоева Дилором Сияровна	магазин "Саваж"	630000, г. Новосибирск, ул. Ватутина, 107	0.000	160.800	5
4690	ООО "Квикспорт54"	отдел	630000, г. Новосибирск, ул. Комсомольская, 23а/1	5.200	0.000	1
4691	ООО "Атлантика"	отдел	630000, г. Новосибирск, ул. Ватутина, 107	0.000	164.900	8
4692	Толкишевская Евгения Юрьевна	отдел	630000, г. Новосибирск, ул. Петухова, 69	6.000	0.000	1
4693	ООО "Альфа"	отдел в семейном досуговом центре "Карамелька"	630000, г. Новосибирск, ул. Петухова, 152	0.000	15.900	1
4694		магазин	630000, г. Новосибирск, ул. Петухова, 22/1	157.200	0.000	2
4695		отдел	630000, г. Новосибирск, ул. Громова, 15	18.500	0.000	1
4696	Шелковников Денис Сергеевич	отдел	630000, г. Новосибирск, ул. Зорге, 1а	3.000	0.000	2
4697	Фурсова Олеся Геннадьевна	магазин "Распродажа"	633011, НСО, г.Бердск, ул. Первомайская 12	0.000	320.000	25
4698	Авоська	магазин	630000, г. Новосибирск, ул. Дуси Ковальчук, 179/5	0.000	36.000	4
4699	БУЙ	магазин	630000, г. Новосибирск, Первомайская, 45	1,400.000	0.000	15
4700	Бадалян Вреж Максимович	магазин	630000, г. Новосибирск, Одоевского, 1/7	60.000	0.000	2
4701	Вилена	магазин модульного типа	630000, г. Новосибирск, Одоевского, 19/2	100.000	50.000	5
4702	Акопян Карен Арташесович	магазин	630000, г. Новосибирск, Одоевского, 1/11	60.000	0.000	3
4703	ООО "Концепт Стор"	магазин	630000, г. Новосибирск, Красный проспект, 100/2	21.000	0.000	2
4704		магазин	630000, г. Новосибирск, ул. Военная, 5	0.000	120.000	7
4705	Мебельный Мир	магазин	630000, г. Новосибирск, Калининский р-он, ул. Курчатова, 1	0.000	126.500	6
4706		ООО "Ме-бельный Мир"	630000, г. Новосибирск, ул. Гурьевская, 38	0.000	350.000	2
4707		магазин	630000, г. Новосибирск, ул. Светлановская	0.000	204.000	5
4708		магазин	630000, г. Новосибирск, ул. Н. Островского, 111	0.000	89.000	5
4709	Мебель в кубе	салон "Добрый д."	630000, г. Новосибирск, ул.Сибиряков-Гвардейцев, 49/1	0.000	139.500	2
4710		отдел в ТЦ "Гурьевский" на 2 этаже	630000, г. Новосибирск, ул. Гурьевская, 38	0.000	95.000	2
4711	ЗАО "Регион Дизайн"	Отдел в ТЦ "Гурьевский" на 4 этаже	630000, г. Новосибирск, ул. Гурьевская, 38	0.000	330.000	2
4712		магазин	630000, г. Новосибирск, ул. Гоголя, 9	0.000	100.000	6
4713	Кораблев Сергей	магазин	630000, г. Новосибирск, ул. Военная, 5	0.000	72.600	6
4714	Александрович	отдел в магазине	г. Новосибирск, Заречная, 4	5.600	0.000	3
4715	Шабанова Валентина Антоновна	отдел в магазине	г. Новосибирск, Заречная, 4/а	12.000	0.000	2
4716	Шестакова Анастасия Леонидовна	агентский пункт "Фаберлик"	г. Новосибирск, Маяковского, 4/1	0.000	6.000	1
4717		отдел в магазине	г. Новосибирск, Шмидта, 8	0.000	16.000	1
4718	Венидиктова Надежда Владимировна	палатка	г. Новосибирск, Шмидта, 8	0.000	6.000	1
4719	Ведерников Андрей Федорович	киоск	Первомайский р-на, садовое общество "Береговое"	7.000	0.000	2
4720	Долженкова Елена Вениаминовна	магазин	НСО.Новосибирский р-н, Кубовинский сельсовет, с. Кубовая, ул. Клубная, д. №9, кв.2	0.000	20.000	1
4721	ООО "Ваша аптека"	Павильон	НСО, Новосибирский р-н, Кубовинский сельсовет, с. Кубовая № 8	9.000	0.000	2
4722		аптека	630000, г. Новосибирск ул. Авиастроителей, 2	0.000	63.000	6
4723	Иванов Александр Николаевич	Аптека низких цен	630559, НСО, р.п.Кольцово, д.17, оф.6	0.000	22.000	5
4724	ООО "Эльбор-Восток"	детский мир "Изумрудный г."	630000, г. Новосибирск, ул. Б.Богаткова, 250/1	0.000	140.000	2
4725		магазин "Эльбор"	630000, г. Новосибирск ул. Кошурникова, 39/1	0.000	40.000	12
4726		магазин	630000, г. Новосибирск, ул. Гоголя, 1	0.000	68.000	2
4727		магазин Эльбор	630000, г. Новосибирск, ул. Блюхера, 7	0.000	0.000	2
4728	ООО "СВЕТ СИБИРИ"	отдел	630000, г. Новосибирск, ул. Сибиряков-Гвардейцев, 47	0.000	54.000	2
4729	ООО "Феу"	склад, офис	630000, г. Новосибирск, ул. Дегтярева, 19/1	0.000	716.600	13
4730	Шум Павел Николаевич	магазин "На Есенина"	630000, г. Новосибирск ул. Есенина, 5	690.000	0.000	15
4731	Алексеенко Лариса Викторовна	магазин оптики "Все для глаз"	630000, г. Новосибирск пр. Дзержинского, 1/1	0.000	70.000	3
4732	Бабушкина Татьяна Николаевна	отдел в ТЦ "Солнечный"	630000, г. Новосибирск, ул. Вокзальная магистраль, 3-62	0.000	10.000	1
4733	Гапеев Николай Владимирович	магазин автозапчастей	630000, г. Новосибирск пр. Дзержинского, 1/1	0.000	32.000	4
4734	Лемешко Анна Александровна	выставочный зал мебели в ТЦ "Солнечный"	630000, г. Новосибирск, пр. Дзержинского, 1/1	0.000	130.000	4
4735	ООО "Импульс"	магазин "Лебёдушка"	632240, НСО, Венгеровский район, с. Венгерово, ул. Зелёная, 2а	15.000	5.000	1
4736	Добрыня	магазин "Бухгалтер"	630000, г. Новосибирск, пр. Дзержинского, 61	0.000	70.000	6
4737	Кровина Юлия Михайловна	магазин	г. Новосибирск, Героев Революции, 81	0.000	60.000	4
4738	И&И	магазин "Обои"	г. Новосибирск, Эйхе, 2	0.000	20.000	2
4739	Шульмина Наталья Анатольевна	магазин	г. Новосибирск, Героев Революции, 35	0.000	9.000	2
4740	Хамдамов Гаффор Сатторович	магазин "Сантехника"	г. Новосибирск, Заречная, 4	0.000	70.000	4

№ п/п	Наименование организации / индивидуальный предприниматель	Наименование торгового объекта	Фактический адрес 77	Площадь торгового объекта, кв.м		Средняя численность работников торгового объекта, чел.
				для продажи продо-вольственных товаров	для продажи непродо-вольственных товаров	
1	2	3	4	5	6	7
4741	ООО "Сибирский Джинсовый Центр"	магазин "Фруктовый рай"	632240, НСО, Венгеровский район, с. Венгерово, ул. Ленина, 64	35.000	0.000	2
4742	Шевченко Дмитрий Иванович	магазин	630000, г. Новосибирск Красный проспект, 101	0.000	123.000	8
4743	Ковалев Евгений Владимирович	Магазин "Оазис"	632956,НСО, Здвинский р-н, с.Верх-Каргат,ул.Центральная, 3 б	13.100	13.100	1
4744	Панасюгин Василий Васильевич	Магазин	632951, НСО, Здвинский р-н, с.Здвинск, ул.Семенихина, 41/2	16.000	0.000	1
4745	ООО "СибСтрой-Альянс Маркет"	магазин "Сладости"	632770, НСО, Баганский р-н, с.Баган, ул.Маяковского, д. 14а	4.000	10.000	1
4746	Общество с ограниченной ответственностью "Новые технологии"	магазин AVIVA	пр. Карла Маркса, 10	0.000	0.000	4
4747		Магазин продовольственных товаров	633102, г. Обь, ул. М. Горького, 3/1	157.300	0.000	16
4748		Магазин промышленных товаров	633102, г. Обь, ул. М.Горького, 3/1	0.000	124.500	6
4749	Пронькина Ольга Геннадьевна	Вино-водочный отдел	633102, г. Обь, ул. М. Горького, 3/1	56.600	0.000	2
4750	"Базис" ООО	Продукты	633102, г. Обь, ул. Железнодорожная, 1	10.000	0.000	1
4751		Магазин "Монро"	633102, г. Обь, ЖКО аэропорта, 18/1	0.000	135.000	5
4752	Тимерзянов Олег Робертович	магазин Монро	630559, НСО, рп Кольцово, д 18а	0.000	123.300	5
4753	Петрова Лариса Валентиновна	магазин	630000, г. Новосибирск, Красный проспект, 22	0.000	146.000	6
4754	Полюс	Киоск	НСО,Коченевский р-н,с.Шагалово, ул.Центральная,9	0.000	0.000	1
4755	Маймылова Венера Кубанычбековна	отдел	630000, г. Новосибирск, ул.Петухова, 69	7.500	0.000	3
4756	Харина Инна Александровна	магазин	630000, г. Новосибирск, ул. Сибиряков-Гвардейцев, 30	0.000	30.000	1
4757		отдел	630000, г. Новосибирск, ул. Петухова, 69	12.000	0.000	1
4758	Рыбхоз	Отдел	630000, г. Новосибирск, ул. Большевистская, 131 корпус 2	8.000	0.000	1
4759	Тимерзянова Ирина Александровна	отдел	630000, г. Новосибирск, ул. Петухова, 69	10.000	0.000	1
4760	Юршкова Надежда Кудиевна	магазин	630000, г. Новосибирск, ул. Железнодорожная, 12	0.000	101.000	2
4761	Константинова Елена	Молоток	632240, НСО, Венгеровский район, с. Венгерово, ул. Леонова, 1	0.000	6.000	2
4762	Васильевна					
4763						
4764	Приставка Наталья Павловна	Магазин "Ника"	632305, НСО Барабинский р-н с. Бакмасиха, ул. Приозерная, 54	30.000	10.000	2
4765	ООО "Зимовье"	торговый павильон	632314, НСО Барабинский р-н с. Староярково ул. Озерная 1а	21.000	5.000	1
4766	Боталова Валерия Анатольевна	магазин	630000, г. Новосибирск, ул. Сибирская, 57	60.000	0.000	7
4767	Киселев А.Н.	ИП Боталова В.А.	633003, НСО, г. Бердск ул. Первомайская 125	0.000	18.000	2
4768	Корнеев Николай Геннадьевич	магазин продовольственных и непродовольственных товаров	630000, г. Новосибирск, ул. Зеленодолинская, 55	0.000	15.500	1
4769	АнМар	Магазин "Адреналин"	632334, НСО, Барабинский р-н г. Барабинск, ул. К. Маркса, 112	0.000	30.000	1
4770	Корешкова Татьяна Алексеевна	Магазин "Большая рыба"	630000, г. Новосибирск, ул. Кирова, 108	80.000	0.000	4
4771	Турнаева Екатерина Сергеевна	магазин	г. Новосибирс, ул. Советская, 81	0.000	135.000	6
4772	Плуталова Татьяна Эдуардовна	Магазин "Мир спорта" "Детский мир"	632335, г. Барабинск, ул. К. Маркса, 94	0.000	40.000	1
4773	Цурпал Елена Вадимовна	магазин	630000, г. Новосибирск, ул. Дуси Ковальчук,1/1	0.000	14.800	3
4774	ООО "ПиК"	магазин	630000, г. Новосибирск, ул. Советская, 20	0.000	78.000	4
4775	Трусевич Евгения Александровна	сушимаркет	630000, г. Новосибирск, ул. Дуси Ковальчук, 396	8.000	0.000	3
4776	Сарнавина Наталья Александровна	магазин	630000, г. Новосибирск, ул. Одоевского, 1/8	45.000	0.000	4
4777	Ситигаз Плюс	магазин "У березки"	630000, г. Новосибирск, ул. Березовая, 15	60.000	0.000	3
4778	Чувайлов Евгений Олегович	склад	630000, г. Новосибирск, ул.Социалистическая, 67	0.000	60.000	2
4779	Овсянникова Дарья Сергеевна	магазин	г. Новосибирск, Одоевского, 1/2	20.000	0.000	2
4780	Гринько Степан Евгеньевич	отдел-пекарня	г. Новосибирск, Шукшина, 7/1	20.000	0.000	2
4781	Ползунов Александр	киоск	НСО, Новосибирский р-н, Кубовинский сельсовет, СНТ "Озерное"	10.000	0.000	1
4782	Анатольевич	Павильон "Свежая рыба"	633131, НСО, Мошковский р-н, р.п. Мошково, ул. Вокзальная, д.18	14.700	0.000	1
4783	Мамедов Эльнур Али оглы	Павильон "Свежая рыба"	633121, НСО, Мошковский р-н, с. Сокур, ул. Советская, д.78	21.000	0.000	1
4784	МИГ- Н	Магазин "1000 мелочей"	633121, НСО, Мошковский р-н, с. Сокур, ул. Советская, д. 25б	0.000	23.000	2
4785	Соседова Елена Николаевна	отдел	630000, г. Новосибирск, ул. Петухова, 69	7.900	0.000	1
4786	Консервщик	отдел	630000, г. Новосибирск, ул. Петухова, 69	20.000	0.000	2
4787	Спорттовары Боско	магазин № 6	630000, г. Новосибирск, ул.2-я Бурденко, 14	90.000	0.000	6
4788		магазин	630000, г. Новосибирск, ул.Ватутина, 107	0.000	40.600	4
4789	Шароян Зорба Бадрович	Боско Спорт	Новосибирская обл.,633102, г. Обь,тер. Аэропорт Толмачево	0.000	45.600	6
4790	Зайцев Евгений Русланович	магазин "Семейный шопинг"	633010, НСО, Барабинский р-н, г.Бердск, ул. Ленина, 89/15	0.000	502.100	8
4791	ООО "Агрофирма Феникс - н"	киоск	НСО, Новосибирский р-н, Кубовинский с/с, п. Красный Яр,ост. №105	12.000	0.000	3
4792	ООО "Рецепт"	Аптека	632331, НСО Барабинский р-н, г. Барабинск, ул. Деповская, 21	0.000	45.000	11

№ п/п	Наименование организации / индивидуальный предприниматель	Наименование торгового объекта	Фактический адрес 78	Площадь торгового объекта, кв.м		Средняя численность работников торгового объекта, чел.
				для продажи продо-вольственных товаров	для продажи непродо-вольственных товаров	
1	2	3	4	5	6	7
4793	Пирогова Анжелика Владимировна	Аптека	632334, НСО, Барабинский р-н, г. Барабинск, ул. Ермака, 7	0.000	43.000	11
4794	Мурзина Лариса Анатольевна	магазин "Дуэт"	632334, НСО, Барабинский р-н, г. Барабинск, ул. Коммунистическая, 25	73.000	0.000	3
4795						
4796	Попов Павел Анатольевич	Аптека "Надежда"	632330,НСО, Барабинский р-н, г. Барабинск, пер. Водопроводный, 2	0.000	98.000	9
4797	Ануфриева Гульнара Хасановна	Павильон "Радуга"	632951, НСО,Здвинский р-н, ул.Центральная,26	0.000	18.000	2
4798	ООО "Нива"	Магазин "Продукты"	632335, НСО, Барабинский р-н, г. Барабинск, ул. Ленина, 196	36.600	0.000	3
4799	Соколов Евгений Александрович	Магазин "Продукты"	632115, НСО, Татарский р-н,с.Северотатарское,ул.Школьная,1а	27.000	0.000	1
4800	Магазин автозапчасти "Вираж АВТО"	Магазин автозапчасти "Вираж АВТО"	632125, НСО, Татарский р-н, г.Татарск,ул.Камышловская,46	0.000	157.500	1
4801	Магазин "Радость"	Магазин "Радость"	632122, НСО, Татарский р-н, г.Татарск, ул.Ленина,108Ж/2	0.000	75.000	2
4802	ООО "Триада"	Магазин "Все для Вас"	632122. НСО,Татарский р-н, г.Татарск.ул.Ленина,105д	0.000	40.000	1
4803		Магазин "Минимаркет"	632122, НСО Татарский р-н, г.Татарск,ул.Ленина,32	32.500	32.500	4
4804		"Аптеный пункт"	632122, НСО, Татарский р-н, г.Татарск,ул.Ленина,32	0.000	28.000	4
4805		Магазин "Грибоедовский"	632126, НСО, Татарский р-н, г.Татарск,ул.Грибоедова,33	26.000	26.000	3
4806	Пономарёв Александр Иванович	Магазин "Зеленый"	632125, НСО, Татарский р-н, г.Татарск,ул.Зеленая,д.4	31.000	31.000	3
4807						
4808	Кандеева Татьяна Павловна	Магазин "Комиссионный"	632122, НСО,Татарский р-н, г.Татарск,ул.Ленина,39а	0.000	45.000	1
4809	Тимошенко Таисья Александровна	Магазин "Ювелита"	632122, НСО,Татарский р-н, г.Татарск,ул.Ленина,66-4	0.000	19.000	1
4810	Сопельняк Александр Вячеславович	Магазин "Смешанные товары"	632146, НСО,Татарский р-н,с.Зубовка,ул.Ленина,7	17.500	17.500	1
4811	Хамалов Амонжон Мамасидикович	Магазин "Прогресс"	632122,НСО,Татарский р-н, г.Татарск,пл.Базарная,7а	32.000	0.000	3
4812		магазин "Фруктовый центр"	632240, НСО, Венгеровский район, с.Венгерово, ул. Краснопартизанская, 15	25.000	0.000	1
4813	Сулейманова Зинят Гусейн Кызы	"Фруктовый центр"	632240, Венгеровский район, с. Венгерово, ул. Лермонтова, 24а	38.500	0.000	1
4814	ООО "Агро-М"	магазин "Виктория"	632240, НСО, Венгеровский район, с. Венгерово, ул. Воровского, 74А	0.000	120.000	4
4815	Бурковский Валерий Васильевич	Магазин "Лакомка"	632334, НСО, Барабинский р-н, г. Барабинск, ул. Ермака, 13	12.000	0.000	1
4816	Захарова Людмила Владимировна	магазин	633354, НСО, Болотнинский р-н, с.Егоровка	37.160	0.000	1
4817	Цурко Марина Ивановна	магазин	633340, НСО, Болотнинский р-н, г.Болотное, ул.Комарова,11	16.000	0.000	2
4818		магазин	633340, НСО, Болотнинский р-н, г.Болотное, ул.50 лет Октября, 7/2	0.000	58.000	6
4819	Тырышкин Сергей Геннадьевич	магазин	633340, НСО, Болотнинский р-н, г.Болотное, ул. 50 лет октября,9/11	0.000	38.000	2
4820	Бир+	магазин	633340, НСО, Болотнинский р-н, г.Болотное, ул. Московская,17	0.000	82.500	5
4821	Маматюков Юрий Павлович	павильон	633340, НСО, Болотнинский р-н, г.Болотное, ул.50 лет Октября,1	0.000	26.000	2
4822	Спецторг	Торговый павильон "Майолика"	632334, НСО, Барабинский р-н, г. Барабинск, ул. Р. Люксембург, 77а	0.000	27.000	3
4823						
4824	Королева Елена Николаевна	магазин	633340, НСО, Болотнинский р-н, г.Болотное, ул.Московская,26	13.800	0.000	2
4825	Маркелова Татьяна Михайловна	магазин	633340, НСО, Болотнинский р-н, г.Болотное, ул. 50 лет Октября,9	0.000	41.000	1
4826		Магазин "Парус"	НСО, Новосибирский р-н, Барышевский сельсовет, пос. Двуречье,ул. Рабочая №19	48.500	0.000	3
4827	Сибирская пивная компания	Магазин "Татьянин двор"	НСО, Новосибирский р-н, Барышевский сельсовет, п. Двуречье, Производственная база ДКЗ, ул. Юбилейная №15 б	45.000	5.000	2
4828	Юг-Моторс	магазин "Пивной двор"	630000, г. Новосибирск, ул. Первомайская, 170 стр. 1	34.000	0.000	2
4829	Шмидт Анастасия Валерьевна	мото-салон	г. Новосибирск, Бердское шоссе, 4/12	0.000	1,480.000	12
4830	Сухосырова Светлана Алексеевна	куры-гриль	г. Новосибирск, Бердское шоссе, 20	15.000	0.000	1
4831	Муратова Нина Иннокентьевна	Магазин "Фантазёры"	632334, НСО, Барабинский р-н, г. Барабинск, ул. К. Маркса, 116	0.000	69.000	4
4832	Лоза Татьяна Петровна	Отдел на ярмарке "Сервис Барабы"	632334, НСО, Барабинский р-н, г. Барабинск, ул. К. Маркса, 119	0.000	4.000	1
4833	Былина Татьяна Геннадьевна	Магазин "Версаль"	632334, НСО, Барабинский р-н, г. Барабинск, ул. К.Маркса,114	0.000	46.000	1
4834	Королева Ольга Ивановна	Магазин "д.овой"	632334, НСО, Барабинский р-н, г. Барабинск, ул. К. Маркса, 117	0.000	50.100	1
4835	ООО "Мирра"	Магазин "Престиж"	632334, НСО, Барабинский р-н, г. Барабинск, ул. К. Маркса, 118	0.000	28.000	1
4836	Бойкина Инна Юрьевна	Магазин "4 сезона"	632336, НСО, Барабинский р-н, г. Барабинск, ул. Луначарского, 11	0.000	200.000	10
4837	Приг.ное	отдел	630000, г. Новосибирск, ул. Ватутина, 107	0.000	117.900	5
4838	ЭБТ-Торг	отдел	630000, г. Новосибирск, ул. Петухова, 69	9.000	0.000	1
4839	Респект-Н	магазин	630000, г. Новосибирск, ул. Петухова, 22	0.000	315.000	4
4840	Верозубов Роман Геннадьевич	отдел	630000, г. Новосибирск, ул. Ватутина, 107	0.000	129.480	7
4841	ООО "Бочка"	магазин "Прометей"	632334, НСО, Барабинский р-н, г. Барабинск, ул. Ульяновская, 82	0.000	250.000	14
4842		магазин "Бочка"	630064, Новосибирск, Ватутина, 31	0.000	0.000	6
4843	Зимницкий Константин Владимирович	магазин Бочка	630064, Новосибирск, ул. Станиславского, 15	0.000	0.000	6
4844	Гора Сергей Леонидович	Отдел на ярмарке "Сервис Барабы"	632334, НСО, Барабинский р-н, г. Барабинск, ул. К. Маркса, 119	0.000	7.000	1
4845		павильон	632331, НСО, Барабинский р-н, г. Барабинск, ул. Деповская, 21	0.000	6.000	1
4846	Илющенко Денис Викторович	Павильон "Нужные вещи"	632334, НСО, Барабинский р-н, г. Барабинск, ул. К. Маркса, 119	0.000	36.000	1

№ п/п	Наименование организации / индивидуальный предприниматель	Наименование торгового объекта	Фактический адрес 79	Площадь торгового объекта, кв.м		Средняя численность работников торгового объекта, чел.
				для продажи продо-вольственных товаров	для продажи непродо-вольственных товаров	
1	2	3	4	5	6	7
4847	Полекаренко Тамара Николаевна	Отдел "Кураж" в ТЦ "Чайка"	632334, НСО, Барабинский р-н, г. Барабинск, ул. К. Маркса, 95	0.000	5.000	1
4848		Магазин "Престиж"	632334, НСО, Барабинский р-н, г. Барабинск, ул. К. Маркса, 118	0.000	26.000	1
4849		Отдел в ТЦ "Авангард"	632334, НСО, Барабинский р-н, г. Барабинск, ул. К. Маркса, 115 "В"	0.000	17.000	1
4850	Общество с органиченной ответственностью Обской похоронный д. "Ритуал"	Отдел в ТЦ "Чайка"	632334, НСО, Барабинский р-н, г. Барабинск, ул. К. Маркса, 95	0.000	20.000	1
4851	Марчуков Виктор Петрович	ООО Обской похоронный д. "Ритуал"	633102, г. Обь, ул. Вокзальная 22/1	0.000	29.400	4
4852	Бугаева Наталья Викторовна	Отдел на ярмарке "Сервис Барабы"	632334, НСО, Барабинский р-н, г. Барабинск, ул. К. Маркса, 119	0.000	37.000	5
4853	Общество с ограниченной ответственностью фирма "Медиум"	Отдел в ТЦ "Авангард"	632334, НСО, Барабинский р-н, г. Барабинск, ул. Пушкина, 115 "В"	0.000	17.000	1
4854		Магазин "Пилот"	633102, г. Обь, ул. ЖКО аэропорта, 29	0.000	80.000	9
4855	Пучкова Лариса Яковлевна	Магазин "Светлана"	633102, г. Обь, ул. Железнодорожная, 16	0.000	175.000	17
4856	Полякова Ирина Васильевна	Отдел на ярмарке "Берёзка"	632335, НСО, Барабинский р-н, г. Барабинск, ул. Деповская, 23	0.000	10.000	1
4857	Сазонова Татьяна Алексеевна	Отдел на ярмарке "Берёзка"	632335, НСО, Барабинский р-н, г. Барабинск, ул. Деповская, 23	0.000	10.000	1
4858	Исаев Александр Геннадьевич	Отдел на ярмарке "Берёзка"	632335, НСО, Барабинский р-н, г. Барабинск, ул. Деповская, 23	0.000	10.000	1
4859		Магазин "Берёзка"	632335, НСО, Барабинский р-н, г. Барабинск, ул. Деповская, 23	189.230	0.000	5
4860		Магазин "Берёзка"	632334, НСО, Барабинский р-н, г. Барабинск, ул. Ермака, 15	164.640	0.000	5
4861	Чернова Светлана Александровна	Магазин "Сибирь"	632334, НСО, Барабинский р-н, г. Барабинск, ул. Островского, 9а	9.000	0.000	4
4862	Барабинский почтамт ОСП УФПС НСО филиала ФГУП "Почта России"	Магазин "Море цветов"	632335, НСО, Барабинский р-н, г. Барабинск, ул. Ленина, 173	0.000	24.000	1
4863	Терещенко Светлана Валерьевна	Торговый киоск "Почта России"	632331, НСО, Барабинский р-н, г. Барабинск, ул. Путевая, 14	0.000	8.000	1
4864	Лаврищева Елена Геннадьевна	Отдел на ярмарке "Берёзка"	632335, НСО, Барабинский р-н, г. Барабинск, ул. Деповская, 23	0.000	10.000	1
4865	Воробьёва Ирина Витальевна	Отдел на ярмарке "Берёзка"	632335, НСО, Барабинский р-н, г. Барабинск, ул. Деповская, 23	0.000	5.000	1
4866	Смирнова Надежда Георгиевна	Отдел на ярмарке "Берёзка"	632335, НСО, Барабинский р-н, г. Барабинск, ул. Деповская, 23	0.000	6.000	1
4867	Душенин Алексей Юрьевич	Отдел на ярмарке "Берёзка"	632335, НСО, Барабинский р-н, г. Барабинск, ул. Деповская, 23	0.000	4.400	1
4868	Овчинникова Людмила Михайловна	павильон	НСО, Новосибирский р-н, Морской сельсовет, п. Ленинский, ул. 50 лет Октября, №34	5.000	0.000	1
4869	Грошевая Марина Владимировна	Отдел на ярмарке "Берёзка"	632335, НСО, Барабинский р-н, г. Барабинск, ул. Деповская, 23	0.000	6.500	1
4870	Черноиванова Олеся Анатольевна	Отдел на ярмарке "Берёзка"	632335, НСО, Барабинский р-н, г. Барабинск, ул. Деповская, 23	0.000	10.000	1
4871	Маркова Татьяна Анатольевна	Отдел на ярмарке "Берёзка"	632335, НСО, Барабинский р-н, г. Барабинск, ул. Деповская, 23	0.000	12.000	1
4872	Пермикин Владимир Васильевич	Отдел на ярмарке "Берёзка"	632335, НСО, Барабинский р-н, г. Барабинск, ул. Деповская, 23	0.000	4.000	1
4873	Останин Константин Владимирович	киоск	НСО, Новосибирский р-н, Березовский сельсовет, п.Малиновка, ул. Широкая №2	7.000	0.000	1
4874	Общество с ограниченной ответственностью "Эллипс"	Магазин "Светлана"	633102, г. Обь, ул. Железнодорожная, 16/1	0.000	86.000	6
4875	Комарова Ирина Геннадьевна	Магазин "Пиварёнок"	633102, г. Обь, ул. ЖКО а/п , д. 18/1	10.000	0.000	2
4876	Мохова Наталья Викторовна	Магазин "Продукты"	633102, г. Обь ул.Геодезическая,д. 60а	102.000	0.000	2
4877	Либрихт Елена Дмитриевна	Магазин "Детские товары"	633102, г. Обь, ул. Чкалова д. 40а, 2 этаж	0.000	20.000	1
4878	Дубровин Анатолий Константинович	Магазин продукты	633102, г. Обь, ул.Вокзальная, д 48	49.100	0.000	1
4879	Авангард	Продукты и промышленные товары	633102, г. Обь, ул. Байдукова 2а	60.000	52.900	2
4880		отдел	633102, г. Обь, ул.Вокзальная, 48	3.000	0.000	3
4881		отдел	633102, г. Обь, ул. Геодезическая, 8	3.000	0.000	3
4882		отдел	633102, г. Обь, ул.ЖКО а/п , д.6	3.000	0.000	3
4883	Смирнова Наталья Дмитриевна	отдел	633102, г. Обь, ул.Степная, 12	3.000	0.000	3
4884	Бернвальд Вячеслав Августович	Оптика "Мир очков"	633102, г. Обь, ул.ЖКО аэропорта, д.23	0.000	11.000	1
4885	Волженина Лилия Михайловна	Ювелирный салон Августин	632336, НСО, Барабинский р-н, г. Барабинск, ул. Кирова, 26	0.000	17.600	1
4886	Бояндина Елена Александровна	отдел зоотовары	633102, г. Обь, ЖКО аэропорта, 28/1	0.000	5.000	1
4887	"Аленка"	Магазин "Садко"	632951, НСО, Здвинский р-н, село Верх-Урюм, ул.Коммунальная,18/2	37.600	0.000	2
4888	Дзюба Оксана Ивановна	Магазин "Аленка"	632951, НСО, Здвинский р-н, с.Здвинск, ул.Калинина,40	28.000	0.000	3
4889	ООО Спецсервич	павильон " Свежее мясо"	633102, г. Обь, военный г.ок 121/1	16.000	0.000	1
4890	Альтер Эго	Розничный торговый отдел	630108, Новосибирск, ул. Котовского, 17	0.000	0.000	2

№ п/п	Наименование организации / индивидуальный предприниматель	Наименование торгового объекта	Фактический адрес 80	Площадь торгового объекта, кв.м		Средняя численность работников торгового объекта, чел.
				для продажи продо-вольственных товаров	для продажи непродо-вольственных товаров	
1	2	3	4	5	6	7
4891	Мищуков Сергей Юрьевич	секс-шоп "Альтер Эго"	Новосибирск, пр. Карла Маркса, 13	0.000	0.000	1
4892	Курганов Николай Альбертович	"Фрукты и овощи"	633102, г. Обь, ул. Военный г.ок 121/1	30.000	0.000	2
4893	Суворов Олег Алексеевич	Торговый павильон	НСО, 633102, г. Обь, ул. Железнодорожная 1а	0.000	5.000	1
4894	Шанс	магазин	г. Обь, Первомайская, 234	12.000	0.000	5
4895	АромаЛюкс	магазин	630000, г. Новосибирск, ул. Герцена, 20/1	50.000	0.000	7
4896	Джангоян Лале Темуровна	отдел	630000, г. Новосибирск, ул. Ватутина, 107	0.000	159.990	11
4897	Суворян Тигран Арзикович	магазин	г. Новосибирск, Первомайская, 106	0.000	300.000	4
4898	Кузьменко Илья Евгеньевич	магазин	630000, г. Новосибирск, Красный проспект, 101	10.000	0.000	4
4899	Шорикова Мария Федоровна	магазин	630000, г. Новосибирск, ул. Дуси Ковальчук, 1/1	0.000	21.000	3
4900		магазин	г. Новосибирк, ул. Нарыимская, 17/2	24.700	0.000	4
4901		Магазин	630000, г. Новосибирск, ул.Никиина, 62	160.000	0.000	4
4902		магазин "Пивная лавка"	630000, г. Новосибирск, Калининский р-н, ул. Танковая, 47	65.000	0.000	4
4903	Мазнева Лилия Анатольевна	магазин "Пивная лавка"	630000, г. Новосибирск, Калининский р-н, ул. Кочубея, 7/1	40.000	0.000	4
4904	Пауль Алексей Владимирович	магазин "Чародей"	632240, НСО, Венгеровский район, с. Венгерово, ул. Герцена, 16	0.000	6.000	1
4905	ООО "Пивная Академия"	Натали	632240, НСО, Венгеровский район, с. Венгерово, ул. Чапаева	0.000	17.000	1
4906	Семенова Евгения Александровна	магазин	630000, г. Новосибирск, Красный проспект, 69	102.500	0.000	4
4907	ООО "Мир меха"	магазин	г. Новосибирск, Березовая, 11	15.000	0.000	2
4908	Шеметов Иван Георгиевич	магазин	630000, г. Новосибирск, Красный проспект, 182	0.000	40.000	6
4909	Михалева Ирина Константиновна	магазин строительных материалов	г. Новосибирск, Одоевского, 1/8	0.000	50.000	2
4910	Капитал	Магазин "Масленница"	633102, г. Обь, ул.2-я Северная 11/1	18.000	0.000	2
4911		магазин "Лидер экономии"	630000, г. Новосибирск, ул. Иванова, 29	323.000	0.000	27
4912			633009, НСО, г. Бердск, ул. Красная Сибирь, 116	295.000	0.000	26
4913			633203, НСО, Искитимский р-н, г. Искитим, Индустриальный микрор-н, 27б	292.000	0.000	22
4914			633208, НСО, Искитимский р-н, г. Искитим, Южный микрор-н, 48	432.000	0.000	22
4915			630000, г. Новосибирск, ул. 9-й Гвардейской дивизии, 19	273.000	0.000	19
4916			630000, г. Новосибирск, ул. Бориса Богаткова, 181	160.000	0.000	31
4917			630000, г. Новосибирск, ул. Ватутина, 9	535.000	0.000	34
4918			630000, г. Новосибирск, ул. Вилюйская, 24	428.000	0.000	29
4919			630000, г. Новосибирск, Вокзальная магистраль, 3	770.000	0.000	81
4920			630000, г. Новосибирск, ул. Комсомольская, 23	443.000	0.000	16
4921		магазин "Универсам удачных покупок!"	НСО, Тогучинский р-н, р.п. Горный, ул. Молодежная, 13	335.000	0.000	27
4922			632336, НСО, Барабинский р-н, г. Барабинск, ул. Кирова, 26	430.000	0.000	24
4923			Новосибирская область, Каргатский р-н, 632402, НСО, г. Каргат, ул. Советская, 177	446.000	0.000	24
4924			НСО, Коченевский р-н, р.п. Коченево, ул. Линейная, 17	232.000	0.000	23
4925			НСО, Новосибирский р-н, п. Краснообск, 207	288.000	0.000	23
4926			НСО, Новосибирский р-н, п. Краснообск, 94	214.000	0.000	18
4927			НСО, Новосибирский р-н, с. Криводановка, ул. Садовая, 27б	511.000	0.000	25
4928			НСО, Куйбышевский р-н, г. Куйбышев, Квартал 1, д. 13	274.000	0.000	22
4929			НСО, Куйбышевский р-н, г. Куйбышев, Квартал 12, 3	373.000	0.000	30
4930			630000, г. Новосибирск, ул. Авиастроителей, 2	327.000	0.000	21
4931			630000, г. Новосибирск, Аэропорт, 51	345.000	0.000	30
4932			630000, г. Новосибирск, ул. Аэропорт, 56	269.000	0.000	24
4933			630000, г. Новосибирск, ул. Богдана Хмельницкого, 16	226.000	0.000	19
4934			630000, г. Новосибирск, ул. Богдана Хмельницкого, 35	165.000	0.000	20
4935			630000, г. Новосибирск, Бердское шоссе, 20	806.000	0.000	30
4936			630000, г. Новосибирск, ул. Бердышева, 5	389.000	0.000	31
4937			630000, г. Новосибирск, ул. Блюхера, 39	292.000	0.000	18
4938			630000, г. Новосибирск, ул. Вертковская, 5/2	456.000	0.000	32
4939			630000, г. Новосибирск, ул. Восход, 9	326.000	0.000	21
4940			630000, г. Новосибирск, ул. Выборная, 125/1	270.000	0.000	21
4941			630000, г. Новосибирск, ул. Героев революции, 16	300.000	0.000	20
4942			г. Новосибисрк, ул. Гидромонтажная, 50	495.000	0.000	33
4943			630000, г. Новосибирск, ул. Дуси Ковальчук, 185	153.000	0.000	17
4944			630000, г. Новосибирск, ул. Жуковского, 113	333.000	0.000	24
4945			630000, г. Новосибирск, ул. Забалуева, 21	384.000	0.000	31
4946			630000, г. Новосибирск, ул. Забалуева, 5а	284.000	0.000	26
4947			630000, г. Новосибирск, ул. 2-я Портовая, 6	328.000	0.000	26
4948			630000, г. Новосибирск, ул. Зорге, 267	218.000	0.000	21
4949			630000, г. Новосибирск, ул. Дуси Ковальчук, 20	384.000	0.000	32
4950			630000, г. Новосибирск, ул. Королева, 14/1	307.000	0.000	21
4951			г. Новосибисрк, ул. Котовского, 10	386.000	0.000	17
4952			630000, г. Новосибирск, Красный проспект, 11	380.000	0.000	35
4953			630000, г. Новосибирск, Красный проспект, 13	213.000	0.000	23
4954			630000, г. Новосибирск, Красный проспект, 70	410.000	0.000	32
4955			630000, г. Новосибирск, ул. Кропоткина, 132/4	407.000	0.000	18
4956			630000, г. Новосибирск, ул. Мира, 28	240.000	0.000	25
4957			630000, г. Новосибирск, ул. Нарымская, 21	190.000	0.000	18
4958			630000, г. Новосибирск, ул. Нарымская, 8	393.000	0.000	19
4959			630000, г. Новосибирск, ул. Невельского, 59	435.000	0.000	29
4960			630000, г. Новосибирск, ул. Немировича-Данченко, 118/1	479.000	0.000	23
4961			630000, г. Новосибирск, ул. Новосибирская, 20/1	421.000	0.000	32
4962			630000, г. Новосибирск, ул. Олеко Дундича, 25	619.000	0.000	34
4963			630000, г. Новосибирск, ул. Объединения, 23	322.000	0.000	23

№ п/п	Наименование организации / индивидуальный предприниматель	Наименование торгового объекта	Фактический адрес 81	Площадь торгового объекта, кв.м		Средняя численность работников торгового объекта, чел.
				для продажи продо-вольственных товаров	для продажи непродо-вольственных товаров	
1	2	3	4	5	6	7
4964			630000, г. Новосибирск, ул. Пархоменко, 86а	330.000	0.000	21
4965			630000, г. Новосибирск, ул. Первомайская, 170	250.000	0.000	22
4966			630000, г. Новосибирск, ул. Первомайская, 196	527.000	0.000	21
4967			630000, г. Новосибирск, ул. Переездная, 66	276.000	0.000	19
4968			630000, г. Новосибирск, проспект Дзержинского, 77	167.000	0.000	17
4969			630000, г. Новосибирск, ул. Петропавловская, 1	243.000	0.000	26
4970			630000, г. Новосибирск, проспект Дзержинского, 33	527.600	0.000	32
4971			630000, г. Новосибирск, проспект Дзержинского, 7	281.000	0.000	28
4972			630000, г. Новосибирск, ул. Приморская, 35	412.000	0.000	28
4973			630000, г. Новосибирск, ул. Родники, 2	180.000	0.000	20
4974			630000, г. Новосибирск, ул. Связистов, 11	353.000	0.000	27
4975			630000, г. Новосибирск, ул. Связистов, 153	303.000	0.000	28
4976			630000, г. Новосибирск, ул. Селезнева, 36	339.000	0.000	26
4977			630000, г. Новосибирск, ул. Сибиряков-Гвардейцев, 46	237.000	0.000	21
4978			630000, г. Новосибирск, ул. Станиславского, 2	226.000	0.000	23
4979			НСО, Новосибирский р-н, с. Толмачево, ул. Центральная, 43а	210.000	0.000	25
4980			НСО, Ордынский р-н, п. Ордынское, ул. Ленина, 2	378.000	0.000	21
4981			630000, г. Новосибирск, ул. Новоуральская, 19	294.000	0.000	24
4982			630000, г. Новосибирск, ул. Новоуральская, 23	390.000	0.000	23
4983			630000, г. Новосибирск, ул. Чекалина, 15	330.000	0.000	22
4984			НСО, Коченевский р-н, с. Прокудское, ул. Есенина, 1	319.000	0.000	30
4985			632122, НСО, Татарский р-н, г. Татарск, ул. Базарная, 7	281.000	0.000	24
4986						
4987			632122,НСО, Татарский р-н, г. Татарск, ул. Ленина, 114	548.000	0.000	31
4988			НСО, Тогучинский р-н, 633450, г. Тогучин, ул. Комсомольская, 20	314.000	0.000	28
4989			630000, г. Новосибирск, ул. Станиславского, 22	228.000	0.000	21
4990			630000, г. Новосибирск, ул. Станиславского, 7	171.000	0.000	20
4991			630000, г. Новосибирск, ул. Титова, 11	280.000	0.000	23
4992			630000, г. Новосибирск, ул. Титова, 35	245.000	0.000	22
4993			630000, г. Новосибирск, ул. Толстого, 5	299.000	0.000	19
4994			630000, г. Новосибирск, ул. Троллейная, 22/1	367.000	0.000	18
4995			630000, г. Новосибирск, ул. Троллейная, 39	314.000	0.000	17
4996			630000, г. Новосибирск, ул. Ударная, 27/2	391.000	0.000	21
4997			630000, г. Новосибирск, ул. Учительская, 24	339.000	0.000	26
4998			630000, г. Новосибирск, ул. Эйхе, 11	395.000	0.000	19
4999			НСО, 633102, г. Обь, ЖКО аэропорта, 8	512.000	0.000	31
5000			НСО, 633102, г. Обь, ул. Максима Горького, 6	254.000	0.000	28
5001		магазин "Лидер экономии"	630000, г. Новосибирск, ул. Фасадная, 20	283.000	0.000	21
5002	Альт	магазин "Супермаркет плюс"	630000, г. Новосибирск, ул. Сибиряков-Гвардейцев, 55	424.000	0.000	37
5003		магазин "Гастроном"	630000, г. Новосибирск, ул.Тельмана, 11	115.000	0.000	10
5004	Чернова Нина Петровна	магазин	630000, г. Новосибирск, Заельцовский р-н, ул. Сухарная, 101	100.000	0.000	1
5005	ИП Долгунцев	магазин "Луна"	633564, Маслянинский р-н, р.п. Маслянино, ул. Алтайская,95а	35.000	4.000	3
5006	ООО "Тонус"	супермаркет	630000, г. Новосибирск, ул. Державина, 13д	102.200	0.000	7
5007		ООО "Тонус"	630559, НСО, р.п. Кольцово, ул. Вознесенская 3, о. 7	0.000	27.700	6
5008	ООО "Тонус"	ООО "Тонус"	630559, НСО, р.п. Кольцово д.19	0.000	28.000	3
5009	ООО "СибЛес"	магазин	630000, г. Новосибирск, ул. Крылова, 26	0.000	85.000	5
5010	ИП Чернов	магазин "Автокей"	633564, НСО, Маслянинский р-н, р.п. Маслянино, ул. Коммунистическая,15	0.000	48.000	2
5011	ИП Чупина	магазин "Калининский"	633564, НСО, Маслянинский р-н, р.п. Маслянино, ул. Калининская,41	24.000	3.800	4
5012	ООО "Кочетов и К2	магазин	630000, г. Новосибирск, ул. Гоголя, 42	0.000	95.000	5
5013	Витт Алена Гейнриховна	магазин	630000, г. Новосибирск, ул. Ленина, 73	49.000	0.000	2
5014	Тимофеева Лариса	магазин "Кедр"	633564, Новосибирская обл., р.п. Маслянино, ул. Озерная,14а	10.000	6.000	2
5015	Владимировна	магазин "Джинс-Тоник"	633564, Новосибирская обл., р.п. Маслянино, ул. Коммунистическая,16а	0.000	34.000	2
5016	Яковлева Ирина Владимировна	магазин "Хозтовары"	Новосибирская обл., р.п. Базарная,2а	0.000	180.000	7
5017	Лангольф Валентина Сергеевна	магазин "Виктория"	633564, Новосибирская обл., р.п. Маслянино, ул.Партизанская,6/6	34.000	0.000	6
5018	ИП Лангольф	Магазин –бар «Автовокзал»	633564, Маслянинский р-н, р.п. Маслянино, ул. Школьная,3	16.000	14.000	2
5019	Жарикова Наталья Сергеевна	отдел	630000, г. Новосибирск, ул. Петухова, 69	4.000	0.000	1
5020	Брюханова Вера Николаевна	магазин "Пивной погребок"	630000, г. Новосибирск, ул. Зорге, 197	10.000	0.000	2
5021	Повытченко Наталья Викторовна	отдел	630000, г. Новосибирск, ул. С-Гвардейцев, 47	0.000	68.000	3
5022	Васильева Надежда Павловна	Магазин "XL"	632334, НСО, Барабинский р-н, г. Барабинск, ул. Ермака, 15	0.000	27.000	1
5023	Бобков Андрей Юрьевич	Отдел в ТЦ "Кристалл"	632334, НСО, Барабинский р-н, г. Барабинск, ул. Р. Люксембург, 77	40.000	0.000	1
5024	Головина Нина					
5025	Михайловна	Магазин "Семья"	632336, НСО, Барабинский р-н, г. Барабинск, пер. Гутова, 16 а	20.000	0.000	2
5026	Руденко Юлия Викторовна	Магазин "Семья"	632334, НСО, Барабинский р-н, г. Барабинск, ул. Коммунистическая, 16	20.000	0.000	2
5027	Хохлова Наталия Александровна	Магазин "Любимая пара"	632334, НСО, Барабинский р-н, г. Барабинск, ул. К. Маркса, 117	0.000	70.000	2
5028	Чуриков Павел Владимирович	Магазин "220 вольт"	632336, Барабинский р-н, г. Барабинск, ул. М.Горького, 13	0.000	20.000	2
5029	Панченко Людмила Алексеевна	Магазин "Обои"	632335, Барабинский р-н, г. Барабинск, ул. Деповская, 25	0.000	22.000	1
5030	ИП Тимошенко Ж.В.	магазин "Хозтовары"	633564, НСО, Маслянинский р-н, р.п. Маслянино, ул. Садовая,1а	0.000	10.000	1
5031	Дарюга Юлия Сергеевна	магазин "Ткани"	633564, НСО, Маслянинский р-н, р.п. Маслянино, ул. Садовая,1а	0.000	21.900	1
5032	ИП Кунина М.Н.	магазин "Сибирячка"	633564, НСО, Маслянинский р-н, р.п. Маслянино, ул. Партизанская,14а	55.000	80.000	4

№ п/п	Наименование организации / индивидуальный предприниматель	Наименование торгового объекта	Фактический адрес 82	Площадь торгового объекта, кв.м		Средняя численность работников торгового объекта, чел.
				для продажи продо-вольственных товаров	для продажи непродо-вольственных товаров	
1	2	3	4	5	6	7
5033	Мамонова Оксана Владимировна	Магазин "Светлячок"	632336, НСО, Барабинский р-н, г. Барабинск, ул. Луначарского, 69	47.100	0.000	4
5034	Воликов Евгений Борисович	Магазин "Сезам"	632336, НСО, Барабинский р-н, г. Барабинск, ул. Кирова, 12	0.000	69.000	3
5035	Хомченко Марина Александровна	Магазин "Полезные мелочи"	632334, НСО, Барабинский р-н, г. Барабинск, ул. К. Маркса, 104	0.000	47.000	1
5036	ИП Хомченко М.А.	магазин "Керамика+"	633564, НСО, Маслянинский р-н, р.п. Маслянино, ул. Коммунистическая,30е	0.000	25.000	2
5037	Шадуро Елена Артуровна	Отдел в ТЦ "Чайка"	НСО, Барабинский р-н, г. Барабинск, ул. К. Маркса, 95	0.000	40.000	1
5038	Шурупов Александр Федорович	Магазин "Соболь"	632334, НСО, Барабинский р-н, г. Барабинск, ул. К. Маркса, 70	0.000	50.000	1
5039	Новикова Валентина Владимировна	Отдел в ТЦ "Модный магазин"	Барабинский р-н, г. Барабинск, ул. Кирова, 26	0.000	400.000	2
5040	Коуров Сергей Геннадьевич	Отдел на ярмарке "Берёзка"	Барабинский р-н, г. Барабинск, ул. Деповская, 23	0.000	10.000	1
5041	Садченко Наталья Петровна	Павильон в ТЦ "Модный магазин"	НСО, Барабинский р-н, г. Барабинск, ул. Кирова, 26	0.000	15.000	1
5042	Канарейкина Лилия Камильевна	Павильон в ТЦ "Модный магазин"	632336, НСО, г. Барабинск, ул. Кирова, 26	0.000	15.000	1
5043	Гогуленко Лариса Александровна	Павильон в ТЦ "Модный магазин"	632336, НСО, Барабинский р-н, г. Барабинск, ул. Кирова, 26	0.000	10.000	1
5044	ИП Новоселов	магазин "Искорка"	633564, НСО, Маслянинский р-н, р.п. Маслянино, ул. Симбирская, 19	30.000	5.000	3
5045	ООО МК "Виктория-Сибирь"	магазин	630000, г. Новосибирск, Вокзальная Магистраль, 10	0.000	50.000	2
5046	ООО "Перфект Стайл"	магазин	630000, г. Новосибирск, ул. Ленина, 53	0.000	30.000	2
5047	ООО "Шугарель-Н"	магазин	630000, г. Новосибирск, Вокзальная Магистраль, 10	0.000	1,000.000	15
5048	ООО "Три Л"	магазин	630000, г. Новосибирск, ул. Советская, 35	0.000	120.000	7
5049	Суслова Вера Борисовна	магазин	630000, г. Новосибирск, ул. Семьи Шамшиных, 18	28.100	0.000	10
5050	Аксиом	магазин	630000, г. Новосибирск, ул. Оловозаводская, 25	0.000	200.000	3
5051	Альфа Ритейл Компани	отдел	630000, г. Новосибирск, ул. Ватутина, 107	0.000	28.000	5
5052	Изосимова Юлия Евгеньевна	Супермаркет д.ашней еды "Бахетле"	630000, г. Новосибирск, ул. Кирова, 25	930.000	0.000	1104
5053	ООО "Уральская инвистиционно-промышленная компания"	магазин "MIX"	630000, г. Новосибирск, ул. Сибиряков-Гвардейцев, 13	0.000	13.500	2
5054	Кулешов Евгений Валерьевич	магазин "Модный трикотаж"	Новосибирск, Станиславского, 15	0.000	0.000	2
5055	ООО "Авоська"	торговый павильон	Новосибирск, Троллейная 15, к.3	0.000	0.000	2
5056	ООО «Агроторг»	Универсам «Пятерочка»	630559, НСО, р.п. Кольцово, д.28А	256.000	0.000	24
5057	Асино Лес	торговый комплекс "7 дней"	Новосибирск, Троллейная, 130	0.000	0.000	7
5058	ООО «Магистраль»	АЗС Магистраль	НСО, Коченевский р-н, с. Прокудское, ул. Ул Советская 261а			
5059	Посуда-Центр сервис	магазин "Посуда-Центр"	630000, г. Новосибирск, ул. Никитина, д. 112а	0.000	2,810.000	81
5060		магазин "Посуда-Центр"	630000, г. Новосибирск, ул. Мира, д. 61	0.000	2,304.000	52
5061	АБК-Розничные сети	магазин "Посуда-Центр"	630000, г. Новосибирск, проезд Энергетиков, д. 17	0.000	919.000	38
5062		павильон "Бегом к нам"	630000, г. Новосибирск, ул. Рассветная, д.6	0.000	103.000	4
5063		павильон "Бегом к нам"	630000, г. Новосибирск, ул. Земнухова, д. 7	0.000	121.000	4
5064		павильон "Бегом к нам"	630000, г. Новосибирск, ул. Зорге, д. 271а	0.000	138.000	4
5065		павильон "Бегом к нам"	630000, г. Новосибирск, ул. Зорге, д. 6	0.000	118.000	4
5066		магазин "Бегом к нам"	630000, г. Новосибирск, ул. Софийская, д. 1	0.000	76.000	3
5067		магазин "Бегом к нам"	630000, г. Новосибирск, ул. Бориса Богаткова, д. 248	0.000	66.000	3
5068		павильон "Бегом к нам"	г. Новосибисрк, ул. Связистов, д. 141а	0.000	126.000	4
5069	АБК-Розничные	павильон "Бегом к нам"	630000, г. Новосибирск, ул. Лазурная, д. 14а	0.000	126.000	4
5070	сети-3	павильон "Бегом к нам"	630000, г. Новосибирск, ул. Новосибирская, д. 20/1	0.000	110.000	4
5071		павильон "Бегом к нам"	630000, г. Новосибирск, ул. Гурьевсккая, д. 76а	0.000	127.000	4
5072		павильон "Бегом к нам"	630000, г. Новосибирск, ул. Сибиряков-Гвардейцев, д.34а	0.000	126.000	4
5073		павильон "Бегом к нам"	630000, г. Новосибирск, ул. Блюхера, д. 73а	0.000	16.000	4
5074		павильон "Бегом к нам"	630000, г. Новосибирск, ул. Петропавловская, д. 1	0.000	72.000	4
5075	Родник	павильон "Бегом к нас"	630000, г. Новосибирск, ул. Выборная, д. 118а	0.000	75.000	4
5076	ООО "Спорттовары Боско"	магазин "Бегом к нам"	630000, г. Новосибирск, проспект Дзержинского, д. 61	0.000	149.000	5
5077	АИНА-НСК					
5078		магазин	630000, г. Новосибирск,Березовая, 11	0.000	40.000	2
5079		магазин	630000, г. Новосибирск,Первомайская, 160	0.000	190.000	2
5080	Баранов Илья Евгеньевич	магазин	630000, г. Новосибирск,Твардовского, 22	0.000	63.600	2
5081	Сметанников Иван Николаевич	магазин-кулинария	630000, г. Новосибирск,Одоевского, 1/7	15.000	0.000	4
5082	Дузенко Эдуард Витальевич	магазин	630000, г. Новосибирск, Красный проспект, 101, ТРК "Ройал Парк"	0.000	94.000	6
5083	Кондрашова Вера Николаевна	Магазин "Березка"	632951, НСО,Здвинский р-н, с.Здвинск,ул.Ленина, 1/1	34.700	14.900	2
5084	ООО "Проспект"	Торговое место ип Кондрашовой В.Н.	632951,НСО, Здвинский р-н, с.Здвинск, ул.Калинина,39 а	0.000	5.000	1
5085		магазин	630000, г. Новосибирск, ул. Овражская, 13	81.730	0.000	22
5086		ООО "Проспект"	630000, г. Новосибирск, ул. Выборная, 99/2	64.600	0.000	2
5087		Магазин "Вкус и Градус"	630000, г. Новосибирск, ул. Вилюйская, 11	69.600	0.000	2
5088		магазин "Вкус и градус"	630108, Новосибирск, Котовского, 17	0.000	0.000	22
5089		магазин "Вкус и градус"	630078, Новосибирск, Выставочная, 12	0.000	0.000	22
5090		магазин "Вкус и градус"	630032, Новосибирск, Горский м-н, 86	0.000	0.000	22
5091		магазин "Вкус и градус"	630000, г. Новосибирск, ул. Сиреневая, д. 31	50.000	0.000	9
5092		магазин	630126,630000, г. Новосибирск, ул. Вилюйская,13	80.200	0.000	6
5093		магазин "Вкус и Градус"	630058, 630000, г. Новосибирск, ул. Балтийская, д.31	57.000	0.000	5
5094		магазин	630000, г. Новосибирск, Центральный р-н, ул. Некрасова, 63	85.700	0.000	49

№ п/п	Наименование организации / индивидуальный предприниматель	Наименование торгового объекта	Фактический адрес 83	Площадь торгового объекта, кв.м		Средняя численность работников торгового объекта, чел.
				для продажи продо-вольственных товаров	для продажи непродо-вольственных товаров	
1	2	3	4	5	6	7
5095		ООО "Тиннер"	630083, 630000, г. Новосибирск, ул. Большевитская, 122	121.800	0.000	8
5096		магазин	630000, г. Новосибирск, ул.Зорге, 275	52.200	0.000	6
5097		магазин	630000, г. Новосибирск, Заельцовский р-н, ул. Сухарная, д. 101/1	57.000	0.000	5
5098		магазин "сетка в клетку"	630000, г. Новосибирск, Калининский р-н, ул. Б. Хмельницкого, 54	19.600	0.000	6
5099		магазин	630000, г. Новосибирск, ул. Жуковского, 123, оф. 113	66.300	0.000	77
5100		магазин "Вкус и градус"	630000, г. Новосибирск, Калининский р-н, ул. Б. Хмельницкого, 87	60.500	0.000	22
5101		магазин "Вкус и градус"	630000, г. Новосибирск, Калининский р-н, ул. Танковая, 37	68.200	0.000	22
5102	ООО "Пандим"	магазин	630000, г. Новосибирск, Железнодорожный р-н, ул. 1905 года, 85/1	55.400	0.000	80
5103		магазин	630000, г. Новосибирск, ул. Ленина, 10а	0.000	35.100	2
5104	Ердякова Наталья Павловна	магазин "Сорока"	630000, г. Новосибирск, Калининский р-н, ул. Б. Хмельницкого, 38	0.000	42.000	4
5105	ИП Ердякова	магазин "Спектр"	633564, НСО, Маслянинский р-н, р.п. Маслянино, ул. Пролетарская,7а	0.000	30.000	2
5106	ИП Носов М.Ю.	магазин "Лилия"	633564, НСО, Маслянинский р-н, р.п. Маслянино, ул. Пролетарская,7а	0.000	25.000	4
5107	ИП Менг Н.В.	магазин "Карапуз"	633564, НСО,Маслянинский р-н, р.п. Маслянино, ул. Коммунистическая,16а	0.000	20.000	1
5108	ООО «Молпродком»	молочный отдел	630559, НСО, р.п. Кольцово, д.17	12.000	0.000	5
5109	Каюмов Абдумухиб Додохонович	магазин "Фрукты"	633564, НСО,Маслянинский р-н, р.п Маслянино, ул. Партизанская,6	18.000	0.000	2
5110	Дорофеев Евгений Юрьевич	Чай и Кофе (Плантация)	630559, НСО, р.п. Кольцово, д.18а	8.000	0.000	2
5111	ООО "Холлифуд"	магазин- склад "Низкоцен"	632770, НСО, Баганский р-н, с. Баган, ул. Советская, д. 20а	612.200	100.000	13
5112		Склад-магазин "Низкоцен"	632240, НСО, Венгеровский район, с. Венгерово, ул .Ленина, 165а	750.000	491.800	20
5113	ОАО Аптека №163	Аптека №163	630559, НСО, р.п.Кольцово, д.25а	0.000	312.800	6
5114	ООО «УК-Эдельвейс»	Аптека «Эдельвейс»	630559, НСО, р.п. Кольцово, д 1Б	0.000	24.200	2
5115	Кускова Ольга Николаевна	магазин	633564, НСО,Маслянинский р-н, р.п. Маслянино, ул. Коммунистическая,18	0.000	30.000	2
5116	ИП Панкова Е.А.	магазин "Кэжуал"	НСО,Маслянинский р-н, р.п. Маслянино, ул. Коммунистическая,16а	0.000	10.000	1
5117	ИП Чернов	магазин "Автоприкид"	633564, НСО,Маслянинский р-н, р.п. Маслянино, ул. Коммунистическая,16а	0.000	28.000	1
5118	ООО "МираСтиль"	магазин	630000, г. Новосибирск, Вокзальная Магистраль, 8а	0.000	134.000	11
5119	Старовойтова Тамара Алексеевна	магазин	630000, г. Новосибирск, ул. Военная, 5	0.000	50.000	3
5120	ООО «Алмаз»	магазин-кондитерская «Дудник»	630559, НСО, р.п.Кольцово 17	10.000	0.000	1
5121	ООО ТЦ Второй этаж	магазин женского белья	630559, НСО, Кольцово 19	0.000	10.000	1
5122						
5123	ИП Остапенко Виталий Сергеевич	киоск	НСО, Новосибирский р-н, Барышевский сельсовет, ст. Крахаль, ул. Шоссейная №26стр	8.000	0.000	1
5124		магазин-автофургон "Свежее мясцо"	630559, НСО, рп. Кольцово, д.19	3.000	0.000	1
5125	ИП Остапенко В.С.	магазин "Свежее мясцо"	630559, НСО, рп. Кольцово, 1Б	10.000	0.000	2
5126	Оленникова Наталья Ивановна	торговый отдел "Товары для д.а"	630559, НСО, р.п. Кольцово, Никольский проспект, д.6	0.000	8.000	1
5127	ООО "Сибирский торговый д."	торговый д. "'Эрнест"	630559, НСО, р.п. Кольцово, д.19	0.000	140.000	6
5128	ООО "Арсия"	Магазин «Эко продукты»	630559, НСО, р.п. Кольцово, д. 10А	0.000	80.000	10
5129	Напалкин Валерий Петрович	магазин	630000, г. Новосибирск, ул. Линейная, 29	0.000	886.200	12
5130		павильон "Наталья"	632200, Чановский р-н, р.п. Чаны, ул. Победы, 32	0.000	36.000	1
5131		павильон "Одежда"	632200, Чановский р-н, р.п. Чаны, ул. Победы,34	0.000	45.000	1
5132		павильон "Наталья 2"	632200, Чановский р-н, р.п. Чаны, ул. Победы,32	0.000	30.000	1
5133	Муравьев Олег Владимирович	павильон "У Петровича"	632200, Чановский р-н, р.п. Чаны, ул. Победы,34	0.000	50.000	1
5134	Джинсовая Симфония Рег	магазин	632200, Чановский р-н, р.п. Чаны, Первомайская, 236	0.000	40.000	2
5135	Майорова Татьяна Юрьевна	отдел	630000, г. Новосибирск, ул. Ватутина, 107	0.000	125.600	7
5136	Кучма Зинаида Васильевна	отдел	630000, г. Новосибирск, ул. Ватутина, д. 107	0.000	84.400	6
5137	Парус	магазин	630000, г. Новосибирск, ул. Зорге, 179	0.000	25.000	4
5138	Глория Джинс	отдел	630000, г. Новосибирск, ул. Громова, 7	14.000	0.000	4
5139	ООО "Лидиал"	отдел	630000, г. Новосибирск, ул. Ватутина, 107	0.000	543.000	13
5140	Митюкова Светлана Петровна	магазин Молобок	630559, НСО, р.п. Кольцово, д. 1Б	25.000	0.000	6
5141	Митюков Аркадий Юрьевич	магазин Молобок	630559, НСО, р.п. Кольцово, Молодежная, 3	22.000	0.000	2
5142	Гордиенко Сергей Алексеевич	магазин Молобок	630559, НСО, р.п. Кольцово, 1Б	0.000	24.000	2
5143	Ильющенко Галина Николаевна					
5144	ИП Попкова Е. О.	Магазин «Продукты»	630559, НСО, р.п.Кольцово, ул.Центральная, д.7	150.000	0.000	12
5145	Хромова Светлана	Магазин "Галактика"	632336, НСО, г. Барабинск, ул. Кирова, 26	0.000	46.000	2
5146	Владимировна	Магазин "Галактика"	632331, НСО, г. Барабинск, пер. Водопроводный, 2а	0.000	22.600	2
5147	Рефиниш Автолак	Конев К.В.	630000, г. Новосибирск, ул. Обская, 50а	137.000	0.000	2
5148	ООО Грейс 6"	магазин	630000, г. Новосибирск, ул. Военная, 4	0.000	100.000	5
5149		Магазин	Сакко и Ванцетти, 31	0.000	370.000	10
5150	ООО "Книготорг"	магазин	Героев революции, 33	0.000	100.000	12
5151		магазин	630000, г. Новосибирск, ул. Выборная, 115/1	0.000	36.000	2
5152		магазин Книготорг	НСО, Новосибирский р-н, п. Краснообск, ул. Западная, д. 200	0.000	51.600	3
5153	ООО "Альянс БВК"	аптека "Эдельвейс-Т"	630559, НСО, р.п. Кольцово, Никольский пр-т, д.2	0.000	149.000	10
5154	Махаон	магазин	г. Новосибюирск, ул. Аэропорт, 30	0.000	190.000	10
5155	Александрова Светлана	магазин	Заречная, 4 оф. 3	20.000	0.000	1
5156	Михайловна	магазин "д.острой"	632200, НСО, Чановский р-н, р.п. Чаны, ул.Победы,34	0.000	39.000	1
5157		магазин "Мебель"	632200, НСО, Чановский р-н, р.п. Чаны, ул. Победы,34	0.000	89.000	1
5158	Макеева Оксана	магазин "д.отехника"	632200, НСО, Чановский р-н, р.п. Чаны, ул.Победы,34	0.000	36.000	1

№ п/п	Наименование организации / индивидуальный предприниматель	Наименование торгового объекта	Фактический адрес 84	Площадь торгового объекта, кв.м		Средняя численность работников торгового объекта, чел.
				для продажи продо-вольственных товаров	для продажи непродо-вольственных товаров	
1	2	3	4	5	6	7
5159	Александровна	павильон "Фантазия"	632200, НСО, Чановский р-н, р.п. Чаны, ул. Победы,34	0.000	18.000	1
5160	Васильева Людмила Николаевна	павильон "Алладин"	632200, НСО, Чановский р-н, р.п. Чаны, ул. Победы,34	0.000	18.000	1
5161	Лютикова Алена Сергеевна	Магазин "Смешанные товары"	633151, НСО, Мошковский р-н, с. Верх-Балта, пер. Почтовый, 16	20.000	13.000	1
5162	Исакова Евгения Владимировна	Магазин "Продукты"	633131, НСО, Мошковский р-н, р.п. Мошково, ул. Гагарина, 3	50.000	0.000	1
5163	Заболотская Анастасия Юрьевна	Магазин "Хмельная лига"	633120, НСО, Мошковский р-н, с. Сокур, квартал 1, д.29в	14.000	0.000	2
5164	ООО "Сольдэу"	Магазин "Цена одна"	633121, НСО, Мошковский р-н, р.п. Мошково, ул. Советская,19	0.000	22.700	1
5165	ООО "Лилия"	магазин	630000, г. Новосибирск, ул. Светлановская, 50, к.1	0.000	280.000	2
5166	ООО "Сибсел"	магазин	630000, г. Новосибирск, ул. Залесского, 2/2	60.000	0.000	6
5167	ООО Шарм	магазин	630000, г. Новосибирск, Вокзальная Магистраль, 13	0.000	150.000	6
5168	ООО "Сонарт"	магазин "Хмельная пристань"	630089, 630000, г. Новосибирск, ул. Блюхера, 31	0.000	0.000	3
5169	Каландарян Анна Гришаевна	магазин пиво	630078, 630000, г. Новосибирск, ул. Блюхера, 20	0.000	0.000	4
5170	Мерц А.А.	ИП Каландарян Анна Гришаевна	НСО, 633102, г. Обь, ул. Вокзальная, 29	0.000	25.000	1
5171	Закиров Г.М.	отдел сотовых телефонов	630000, г. Новосибирск, ул. Большевистская, 20	0.000	9.400	1
5172	Зооторг	Отдел детских товаров	630000, г. Новосибирск, ул.Никитина, 62	0.000	5.000	1
5173		магазин	630000, г. Новосибирск, ул.Грибоедова, 34	0.000	10.000	1
5174		Магазин	630000, г. Новосибирск, ул. Выборная, 144	3.000	0.000	1
5175	Киселев О.Н.	Магазин	630000, г. Новосибирск, ул.Вилюйская, 24	18.000	0.000	1
5176	Торговый д. "Лаорс"	Магазин	630000, г. Новосибирск, ул.Сакко и Ванцетти, 31а	15.000	0.000	2
5177	Головин Андрей Алексеевич	Отдел	630000, г. Новосибирск, ул.Ленинградская, 75	36.000	0.000	2
5178	Гепнер Любовь Владимировна	киоск	НСО, Новосибирский р-н, с. Барышево, ул. Ленинв, ос тановка ВИМ	9.000	0.000	1
5179	Калинин Валерий Дмитриевич	Магазин	632200, НСО, Чановскийр-н, ул.Чановская,7	4.000	7.000	1
5180	Дергач Владимир Викторович	магазин	632232, НСО, Чановский р-н, с.Отреченское, ул.Зеленая,2	12.000	6.000	1
5181	Рубан Валентина Владимировна	Магазин	632232, НСО, Чановский р-н, п.Двуозерное, ул. Центральная,18	9.000	3.000	1
5182	Скрипко Татьяна Михайловна	магазин	632232, НСО, Чановский р-н, с.Отреченское, ул.Чановская,17	10.000	8.000	1
5183		магазин "Атозапчасти"	632200, НСО, Чановский р-н, р.п. Чаны, ул. Победы,32в	0.000	60.000	2
5184		магазин "Шанс-2"	632200, НСО, Чановский р-н, р.п. Чаны, ул. Ленина,248а	0.000	80.000	4
5185	Бобров Дмитрий	магазин "Шанс"	632200, НСО,Чановский р-н, р.п. Чаны, ул. Победы,32г	0.000	120.000	3
5186	Александрович	магазин 100%	632225, НСО, Чановский р-н, с.Тебисское, ул.60 лет Октября,46	12.000	7.000	3
5187	Кондратьева Татьяна Игоревна	павильон "Электро-техника"	632200, НСО,.Чановский р-н, п. Чаны, ул. Победы,34	0.000	22.000	2
5188	СИБИРЬИНТЕР-МЕБЕЛЬ	магазин "Сапогофф"	630000, г. Новосибирск, ул. Титова, 13	0.000	0.000	9
5189		ООО "Сибирьинтермебель"	630000, г. Новосибирск, ул.Гурьевская, 38	0.000	81.000	2
5190		отдел	630000, г. Новосибирск, ул. Сибиряков-Гвардейцев, 49/1	0.000	152.000	2
5191		отдел	630000, г. Новосибирск, ул. Сибиряков-Гвардейцев, 47	0.000	140.000	2
5192	ФГУП Издатцентр "Марка"	магазин	630000, г. Новосибирск, ул. Светлановская, 50	0.000	127.000	2
5193	ООО "Рубикон"	Магазин "Филателистический принадлежности"	630000, г. Новосибирск, ул. Восход, 9	0.000	61.700	6
5194	ИП Кутафина Ольга Сергеевна	торговый отдел – кондитерская «Скоморохи»	630559, НСО, р.п. Кольцово, д. 12Б	5.000	0.000	2
5195	Супруняк Ирина Валерьевна	магазин Бамбино JOY	630559, НСО, р.п.Кольцово, д.18А	0.000	232.000	4
5196	ООО "Рацион-6"	магазин "Профессиональная косметика"	630000, г. Новосибирск, Калининский р-н, ул. Ипподромская, 46	0.000	55.000	4
5197	Звезда Сибири	отдел	630000, г. Новосибирск, ул. Ватутина, 107	0.000	45.000	3
5198	ТАУРУС ЭНД ВИРГО	магазин	630000, г. Новосибирск, ул. Петухова, 81/2	37.700	0.000	3
5199	Бурмистрова Л.В.	отдел	630000, г. Новосибирск, ул. Ватутина, 107	0.000	10.000	2
5200	ЗАО "Студёновское"					
5201	Приймачук Иван Анатольевич	Аптека "Бережная"	630559, НСО, р.п.Кольцово, д.20	0.000	51.800	8
5202	ООО "Август"	магазин	630000, г. Новосибирск, Калининский р-н, ул. Тюленина, 24	0.000	31.500	2
5203	Шадрин Андрей Александрович	магазин "Анна"	630000, г. Новосибирск, Калининский р-н, ул. Тюленина, 24 оф. 4	0.000	10.000	1
5204	Гетман Андрей Алексеевич	магазин	630000, г. Новосибирск, Калининский р-н, ул. Фадеева, 91	25.000	0.000	1
5205		магазин "Магия"	630000, г. Новосибирск Калининский р-н, ул. Б. Хмельницкого, 28	10.000	0.000	2
5206	Киба Наталья Евгеньевна	магазин "Магия"	630000, г. Новосибирск, калининский р-н, ул. Макаренко, 27/1	78.000	0.000	2
5207	ООО "Автостайл-2"	магазин	630000, г. Новосибирск, ул. Б. Хмельницкого, 59-61	54.800	0.000	2
5208	Толстых Валентина Андреевна	магазин "SuperMag"	630000, г. Новосибирск, Калининский р-н, ул. Танковая, 43	0.000	445.000	10
5209	СПК Колхоз "Имени Ленина"	Магазин "Елена"	632951, НСО, Здвинский р-н, с.Новороссийское, ул.Центральная, 22 Г	17.000	0.000	2
5210	ООО "ТАИС"	отдел	630000, г. Новосибирск, Вокзальная Магистраль, 8б	0.000	48.000	3
5211	Антоненко В.Н.	магазин "Автозапчасти КАМАЗ"	630000, г. Новосибирск, ул.Кирова, 278	0.000	50.000	8
5212		Магазин	630000, г. Новосибирск,ул.Кирова, 108	0.000	147.200	6
5213	МУП им.Дзержинского	магазин	630000, г. Новосибирск, ул. Челюскинцев, 44/2	0.000	149.100	6
5214						

№ п/п	Наименование организации / индивидуальный предприниматель	Наименование торгового объекта	Фактический адрес 85	Площадь торгового объекта, кв.м		Средняя численность работников торгового объекта, чел.
				для продажи продо-вольственных товаров	для продажи непродо-вольственных товаров	
1	2	3	4	5	6	7
5215	Моисеев Евгений Игоревич	Магазин Джип	632770, НСО, баганский р-н, с. Баган ул. Победы 45д	0.000	20.000	1
5216	Гичкаленко Олег Владимирович	магазин	630000, г. Новосибирск, ул. Красноярская, 32	0.000	33.000	2
5217	Снежко Татьяна Петровна	Магазин "Автозапчасти"	630000, г. Новосибирск, ул. Лескова, 214/2	0.000	10.000	3
5218	Сидорова Наталья Юрьевна	Разносная торговля	632842	0.000	0.000	1
5219	Монахова Галина Васильевна	магазин Котофей	630000, г. Новосибирск, ул. Ватутина, 28	0.000	52.700	4
5220	Кондратова Светлана Николаевна	магазин	630000, г. Новосибирск, ул. Немировича-Данченко, 134/3	0.000	89.540	5
5221	Кузнецов Андрей Викторович	ИП Кондратова С.Н.	633009, НСО, г.Бердск, Микрор-н Южный, квартал №6	0.000	18.000	2
5222	ООО Карлак	отдел	630000, г. Новосибирск, ул. Петухова, 76	0.000	20.000	5
5223	АВАНТИ-Н	ООО Карлак	633010, НСО, г. Бердск, ул. Ленина 89/12	0.000	8.000	1
5224	Данилкин Никита Андреевич	продукты	630000, г. Новосибирск, ул. Полтавская, 27	0.000	0.000	2
5225	Шмакова Татьяна Борисовна	магазин (отдел)	630000, г. Новосибирск, Гереов революции, 35	0.000	14.300	3
5226		магазин	633010, НСО, г. Бердск, ул. Первомайская 1/1	6.000	0.000	2
5227	Измайлова Надежда Ивановна	Отдел разливного пива	НСО, 633102, г. Обь, ул.ЖКО аэропорта, д.26/1	10.000	0.000	1
5228	Прокопенко Надежда Викторовна	Минимаркет "На углу" продовольственный	НСО, 633102, г. Обь, ул. Вокзальная, 90	56.100	0.000	2
5229	Кузьмин Сергей Викторович	отдел	НСО, 633102, г. Обь, Марии Ульяновой, 7	0.000	20.000	1
5230	ИП Кузьмин	магазин	НСО, Коченевский р-н, с. Шагалово, ул. Школьная д.2/1	60.000	0.000	2
5231	ООО "Рифат"	магазин	НСО, Коченевский р-н, с. Шагалово, Одоевского, 1/9	8.000	0.000	1
5232	Еремеева Маргарита Ивановна	магазин	630000, г. Новосибирск, проспект Димитрова, 5в	0.000	146.380	8
5233	Баранчук Виктор Викторович	магазин	630000, г. Новосибирск, ул. Крылова, 26	0.000	32.000	3
5234		магазин	630000, г. Новосибирск, Красный проспект, 85	0.000	270.700	12
5235		магазин	630000, г. Новосибирск, Центральный р-н, Красный проспект, 29/1	0.000	300.000	12
5236		магазин	630000, г. Новосибирск, Заельцовский р-н, ул. Кропоткина, д. 288	0.000	320.000	4
5237	ООО "Диона Лайн"	иагазин	630000, г. Новосибирск, Заельцовский р-н, ул. Дуси Ковальчук, 18	0.000	353.000	3
5238		магазин	630000, г. Новосибирск, Красный проспект, 17	0.000	321.600	18
5239	Кава Наталья Михайловна	магазин	630000, г. Новосибирск, Центральный р-н, ул. Гоголя, 13	0.000	700.000	25
5240		киоск	63240 НСО,Коченевский р-н,р.п.Коченево,ул.Бакнковская 2а	6.000	0.000	1
5241	РАСПРОДАЖА-1	магазин	630000, г. Новосибирск, ул. Военная, 5	0.000	86.000	4
5242		магазин	630000, г. Новосибирск, ул.Ватутина, 28	0.000	228.000	3
5243		магазин	630000, г. Новосибирск, ул.Зорге, 179/1	0.000	122.000	3
5244	Рич Фэмили	магазин	630000, г. Новосибирск, ул. Сибиряков-Гвардейцев, 32	0.000	180.000	3
5245	АРСЕНАЛ-АВТО	магазин	630000, г. Новосибирск, ул. Петухова, 69	0.000	4,002.800	60
5246	Костоусова Олеся Сергеевна	магазин	630000, г. Новосибирск, ул. Покрышкина, 1	0.000	5.000	1
5247		магазин	630000, г. Новосибирск, Первомайская, 104	18.000	0.000	1
5248		отдел	630000, г. Новосибирск, Аксенова, 46	5.000	0.000	1
5249	ЗАО "Левобережное"	отдел	630000, г. Новосибирск, Эйхе, 2	15.000	0.000	2
5250	ООО "М-Сел"	Здание досугово-развлекательного назначения	Новосибирск, ул. Сибиряков-Гвардейцев, 2	0.000	28,805.000	27
5251	ООО "Пласт-НК	ООО "М-Сел"	630000, г. Новосибирск, пл. Карла Маркса, 2	0.000	122.000	5
5252	Овчинникова Евгения Сергеевна	ООО "Пласт-НК"	630000, г. Новосибирск, ул. Немировича-Данченко, 165 оф. 715	0.000	0.000	3
5253	ЗАО "ФинСиб"	Отдел	НСО, 633102, г. Обь, ул. Строительная, 19	9.000	0.000	1
5254		магазин	630000, г. Новосибирск, ул. Мичурина, 23/1	0.000	190.000	10
5255	Алиханович Галина Александровна	магазин	630000, г. Новосибирск, ул. ГБШ, 20	0.000	252.000	6
5256	Кайг.цев Василий Алексеевич	Магазин "Ценопад"	633131, НСО, Мошковский р-н, р.п. Мошково, ул. Советская, д.19	0.000	24.100	1
5257	Добрынин Степан Анатольевич	магазин "Василёк"	630000, г. Новосибирск, ул. Васильковая, д. 10/1	9.000	0.000	1
5258		Магазин СтройСиб	НСО, р.п. Коченево, ул. Юбилейная 14	0.000	150.000	1
5259	Пасталюк Наталья Григорьевна	магазин	НСО, р.п. Коченево, Заречная, 6	42.000	0.000	4
5260	Куликов Евгений Анатольевич	магазин "Натали"	НСО, р.п. Коченево, ул. М-Горького 43/1	13.000	5.000	1
5261	Изосимова Ольга Николаевна	павильон "Клаксон"	632240, НСО, Венгеровский р-н, с. Венгерово, ул. Леонова, 5/1	0.000	15.300	1
5262	Иванова Людмила Васильевна	Магазин "Малые реки"	632240, НСО, Венгеровский район, с. Венгерово, ул. Нахимова, 14	20.000	5.000	1
5263	Кинева Татьяна Сергеевна	Магазин	632240, НСО, Венгеровский район, с. Венгерово, ул. Воровского, 6а	16.500	1.400	1
5264		магазин "Телега"	Новосибирск, м-н Горский, 68	81.600	0.000	3
5265		магазин "Телега"	Новосибирск, ул. Ватутина 11/3	60.000	0.000	3
5266		магазин-бар "Телега"	630000, г. Новосибирск, ул. Первомайская, 188/1	60.000	0.000	2
5267	ООО "Веселый рыбак"	магазин "Телега"	630000, г. Новосибирск, ул.Зорге, 151а	78.900	0.000	2
5268	ООО "ЭВК"	магазин "эконом мир"	Новосибирск, ул. Троллейная, 17/1	0.000	578.030	15
5269	Сокол	магазин интерьерных вещей "По-Французски"	Новосибирск, пр-т Карла Маркса, 6/1	0.000	10.000	2
5270	Куткин Михаил Михайлович	магазин	630000, г. Новосибирск, ул. Бурденко, 9	53.900	0.000	2
5271	Новосибирский техникум пищевой промышленности и переработки	отдел	630000, г. Новосибирск, ул.Петухова, 69	11.560	0.000	1

№ п/п	Наименование организации / индивидуальный предприниматель	Наименование торгового объекта	Фактический адрес 86	Площадь торгового объекта, кв.м		Средняя численность работников торгового объекта, чел.
				для продажи продо-вольственных товаров	для продажи непродо-вольственных товаров	
1	2	3	4	5	6	7
5272	Советникова Надежда Анатольевна	отдел	630000, г. Новосибирск, ул.Петухова, 69	6.000	0.000	1
5273	Суходольский Алексей Иванович	Магазин "Надежда"	632959,НСО, Здвинский р-н, с.Цветники, ул.Центральная, 37	14.000	0.000	3
5274	Шмаков Илья Сергеевич	Магазин "Мотомир"	632240, НСО, Венгеровский район, с. Венгерово, ул. Чапаева, 2б/3	0.000	12.000	1
5275	Титенко Людмила Михайловна	Магазин "Терем"	НСО, 633102, г. Обь, ул. Вокзальный переулок, 20	20.000	0.000	1
5276	Долгова Светлана Борисовна	павильон "Свитанок"	633120, НСО, Мошковский р-н, квартал, 1, д.9	0.000	20.000	1
5277	Сиб-флауэрс	магазин	630000, г. Новосибирск, ул.Северный проезд, 4	15.000	0.000	1
5278	Каабель Владимир Германович	магазин	630000, г. Новосибирск, ул Северный проезд, 9	0.000	2,000.000	45
5279	Шахов Дмитрий Александрович	магазин "Автозапчасти"	632200, НСО, Чановский р-н, р.п. Чаны, ул. Комсомольская, 2	0.000	40.000	2
5280	Нестеренко Светлана Геннадьевна	магазин "Гранд"	632200, НСО, Чановский р-н, р.п. Чаны, ул. Ленина,119	55.000	5.000	4
5281		магазин "Светлана"	632200, НСО, Чановский р-н, р.п. Чаны, ул. Строителей	10.000	4.000	2
5282	Глава крестьянского (фермерского) хозяйства Салак Нурия Имангалиевна	магазин "Одежда"	632200, НСО, Чановский р-н, р.п. Чаны, ул. Победы, 69	0.000	60.000	1
5283	Илюшечкина Зинаида Васильевна	Павильон	632225, НСО, Танчик, п.Танчик, ул. Центральная,1-1	15.000	4.000	2
5284		павильон "Визит"	632200, НСО, Чановский р-н, р.п. Чаны, ул. Победы,32	0.000	20.000	3
5285		павильон "Астра"	632200, НСО, Чановский р-н, р.п. Чаны, ул. Победы,34	0.000	20.000	2
5286	Латырова Ольга Николаевна	павильон "Фортуна"	632200, НСО, Чановский р-н, р.п. Чаны, ул. Победы,34	0.000	22.000	2
5287		магазин "Распродажа"	632220, НСО, Чановский р-н, п.Озеро-Карачи, ул.Школьная	0.000	52.000	1
5288		магазин "Анюта"	632221, НСО, Чановский р-н, с.Старые карачи	0.000	48.000	1
5289	Сибторг	магазин "Диана"	632221, НСО, Чановский р-н, д.Старая Преображенка	45.000	7.000	2
5290	Буракова Светлана Васильевна	магазин	632221, НСО, Чановский р-н, Заречная, 4	50.000	0.000	5
5291	ООО "Большая перемена-Восток"	Магазин	632232, НСО, Чановский р-н, с.Отреченское, ул. Центральная,8-2	7.000	0.000	1
5292	ООО "Карина"	магазин "Большая перемена"	632240, НСО, Венгеровский район, с. Венгерово, ул. Ленина, 165А	0.000	315.000	5
5293	Горюнов Алексей Петрович	магазин "Смешанные товары"	НСО, Новосибирский р-н, пос. Двуречье, ул. Юбилейная, д. 12	20.000	20.000	5
5294	Скоробогатов Денис Владимирович	магазин Березка	НСО, Новосибирский р-н, ул. Березовая, д. 17	30.000	2.000	2
5295		Павильон Знакомый мясник	НСО, р.п. Коченево, ул. Юбилейная 7а	24.000	0.000	2
5296	ООО "ПРОМИС-Новосибирск"	магазин	НСО, Коченевский р-н, с. Троицк	135.000	15.000	2
5297	ООО "Тиннер"	магазин	Заельцовский р-н 630000, г. Новосибирск, Красный проспект, 220, к.10	0.000	1,500.000	45
5298		магазин	630000, г. Новосибирск, Заельцовский р-н,л. Жуковского, 123	57.600	0.000	3
5299		магазин	630000, г. Новосибирск, Заельцовский р-н,ул, Выборная 144\1	99.500	0.000	3
5300		Магазин "Вкус и градус"	630559, НСО, р.п. Кольцово, ул. Рассветная, д. 1	60.800	0.000	4
5301		магазин	630082, 630000, г. Новосибирск, Заельцовский р-н, ул. Перевозчикова, 3	58.300	0.000	24
5302		магазин	630000, г. Новосибирск, ул. Одоевского, 1/9	35.000	0.000	24
5303		магазин	630000, г. Новосибирск, Заельцовский р-н, Мочищенское шоссе, д. 16	85.000	0.000	38
5304		Магазин "Вкус и градус"	630559, НСО, р.п. Кольцово, ул. Никольский проспект, д. 6	51.830	0.000	2
5305		ООО Тиннер	630000, г. Новосибирск, ул. Большевистская, 128	86.100	0.000	49
5306	Антонов Владимир Михайлович	ООО Тиннер	630000, г. Новосибирск, ул. Вилюйская, 5	30.100	0.000	4
5307		магазин	630000, г. Новосибирск, Центральный р-н, ул. Ольги Жилиной, 60	0.000	80.000	4
5308	Канева Алла Васильевна	магазин	630000, г. Новосибирск, Центральный р-н, ул. Мичурина, 12, к.1	0.000	60.000	3
5309	Рубцова Екатерина Васильевна	магазин ИП Каневой А.В.	632951, НСО, Здвинский р-н, с.Сарыбалык, ул.Школьная, 8а	25.900	11.100	3
5310	Новосибирскрыба	магазин	Новосибирск, Титова, 238/2	0.000	0.000	2
5311		отдел	630000, г. Новосибирск, ул. Петухова, 69	11.000	0.000	1
5312	Дроздов Олег Евгеньевич	магазин	630000, г. Новосибирск, ул. Северный проезд, 4	40.000	0.000	1
5313	Косорученко Николай Николаевич	отдел	630000, г. Новосибирск, ул. Н-Данченко,145/2	19.800	0.000	2
5314	Новикова-Янковская Наталья Геннадьевна	отдел	630000, г. Новосибирск, ул.Петухова,69	6.500	0.000	1
5315		магазин	630000, г. Новосибирск, Центральный р-н, ул. Николая Островского, д. 49	0.000	10.500	1
5316	Солошенко Кристина Марсовна	магазин	630000, г. Новосибирск, ул.Северный проезд, 3	0.000	46.000	1
5317		павильон	633203, НСО, Искитимский р-н, г.Искитим, микрор-н Индустриальный, д.24	25.000	0.000	3
5318		Тороговое место № 10 (женская одежда) в ТЦ Юбилейный	633208, НСО, Искитимский р-н, г.Искитим, пр.Юбилейный, 23	0.000	20.000	1
5319	ООО Бутик "Шервино"	торговое место № 6/3 (детская одежда) в ТЦ Юбилейный	633208, НСО, Искитимский р-н, г.Искитим, проспект Юбилейный, 23	0.000	11.000	1
5320	Эйсен Нина Михайловна	магазин	630000, г. Новосибирск, Железнодорожный р-н, Вокзальная Магистраль, 19	0.000	226.000	5
5321	Рева Константин Владимирович	РОНОКС	630000, г. Новосибирск, Железнодорожный р-н, Физкультурная, 5	0.000	169.770	15
5322	Арутюнян Вагинак Гнелович	магазин "Бавария"	630000, г. Новосибирск, Железнодорожный р-н, 1-я механическая, 10/1	50.000	0.000	2
5323	Чипурина Марина Юрьевна	магазин "Вагончик"	630000, г. Новосибирск, Железнодорожный р-н, Пожарского, 2	62.000	0.000	3
5324	Акционерное общество "Тандер"	Магазин "Мечта"	632951, НСО, Здвинский р-н, п.Петропавловка, ул.Береговая, 9-2	6.300	2.700	1
5325		магазин "Магнит"	630000, г. Новосибирск, ул. Шмидта, 8	244.600	100.000	12
5326		Универсам	632951, НСО, Здвинский р-н, село Здвинск, ул. Мира,20	225.000	225.000	10

№ п/п	Наименование организации / индивидуальный предприниматель	Наименование торгового объекта	Фактический адрес 87	Площадь торгового объекта, кв.м		Средняя численность работников торгового объекта, чел.
				для продажи продо-вольственных товаров	для продажи непродо-вольственных товаров	
1	2	3	4	5	6	7
5327			633208, НСО, Искитимский р-н, г.Искитим, мкр.Южный, 1б	571.700	142.900	15
5328			633204, НСО, Искитимский р-н, г.Искитим, пр.Юбилейный, 23	318.500	79.600	15
5329			633004, НСО, г. Бердск, ул. Островского, 174	267.000	88.000	11
5330			633010, НСО, г. Бердск, ул. Первомайская, 19	310.000	140.000	11
5331			633010, НСО, г. Бердск, ул. Ленина, 11	285.000	190.000	11
5332			633010, НСО, г. Бердск, ул. Ленина, 13а	230.000	100.000	11
5333			633009, НСО, г. Бердск, ул. Лунная, 21	170.000	120.000	11
5334	Сергеева Надежда Александровна	универсам "магнит-косметик"	632951, НСО, Здвинский р-н, с.Здвинск, ул.Мира,20	0.000	200.000	6
5335	Юзько Татьяна Геннадьевна	магазин	630000, г. Новосибирск, ул.Петухова, 53/2	0.000	30.000	1
5336	Зиндяева Лариса Анатольевна	отдел	630000, г. Новосибирск, ул.Петухова,69	10.000	0.000	1
5337	Корниенко В.А.	Магазин "Лори"	632951, НСО, Здвинский р-н, д.Маландино,ул.Школьная	12.600	5.400	1
5338	Гейне Г.Н.	магазин	НСО, Сузунский р-н, с.Бобровка, ул. 60 лет Октября, 62	40.000	18.000	2
5339	Макаловский А.А.	магазин	Новосибирская обл, Сузунский р-н, с. Каргаполово, ул. Центральная 44	25.000	6.000	1
5340	Бурмистрова Н.Н.	магазин	Новосибирск, Геодезическая, 1	75.000	0.000	1
5341	Боцвинкин Леонид Маркович	Гипермаркет	632951, НСО, Здвинский р-н, село Здвинск, ул.Мира, 20	0.000	205.700	9
5342	ООО "Логос-Уют"	магазин	г. Новосибириск, Красный проспект, 101	0.000	92.500	40
5343	Кондалова Татьяна Владимировна	магазин	Новосибирск	0.000	125.240	4
5344	Лавренникова Наталья Николаевна	магазин	г. Новосибириск, Первомайская, 188/а	7.000	0.000	2
5345	ООО "Гобина"	магазин	630000, г. Новосибирск, ул. Виктора Уса, д.5	28.200	0.000	2
5346	Михайлова Марина Валерьевна	магазин "Хмель"	Новосибирск, ул Троллейная, 12	0.000	0.000	5
5347	Давыдан Валерий Владимирович	магазин "Мастер-строй"	632951,НСО, Здвинский р-н, с.Здвинск, ул.Здвинского,10	0.000	5.000	1
5348	Ерёмина Лариса Николаевна	Магазин "Стайл"	632240, НСО, Венгеровский район, с. Венгерово, ул.Воровского, 54А	0.000	14.000	1
5349	Роганов Роман Евгеньевич	Магазин "Алёнка"	632951, НСО, Здвинский р-н, деревня Щелчиха, ул. Садовая, 18 -1	9.000	0.000	2
5350	Дрищева Светлана Александровна	магазин	630000, г. Новосибирск, ул. Ключ-Камышенское плато, 10/2	0.000	72.900	1
5351	Шаблей Елена Владимировна	магазин	630000, г. Новосибирск. ул.Кирова, 27/3	0.000	35.160	8
5352	Тарасов Владимир Геннадьевич	Магазин "Алиса"	632951, НСО, Здвинский р-н, село Цветники, ул.Специалистов,2	18.400	7.900	1
5353	ООО "Грейс 9"	магазин	630000, г. Новосибирск, ул. Одоевского, 1/10	26.000	0.000	3
5354	Дельта	магазин SUPERMAG	633209, НСО, Искитимский р-н, г.Искитим, ул.Комсомольская, 19б	0.000	396.000	12
5355	Хазиева Татьяна Ивановна	магазин	630000, г. Новосибирск, ул. Бурденко, 31	95.000	0.000	8
5356	Азимов Миралескер	магазин-отдел	630000, г. Новосибирск,Первомайская, 170/1	0.000	8.000	1
5357	Мирганифа Оглы	ИП Азимов М. М.	630000, г. Новосибирск,Октябрьский р-н, ул. Кирова, 86	130.000	130.000	5
5358	Юсупова Ольга Владимировна	ИП Азимов М.М.	630000, г. Новосибирск, ул. Кирова, 86	0.000	131.380	5
5359	ГРЕЙС 12	Магазин "Анна"	632951, НСО, Здвинский р-н, с.Лянино, ул.Центральная,34	39.200	16.800	2
5360		магазин	630000, г. Новосибирск, ул.Сержанта Коротаева,5	0.000	250.000	12
5361		отдел	630000, г. Новосибирск, ул. Комсомольская, 11 стр.	0.000	408.000	8
5362	Панюшкина Оксана Алексеевна	отдел	630000, г. Новосибирск, ул.Зорге, 179	0.000	190.000	8
5363		магазин	630000, г. Новосибирск, ул.Громова, 14	0.000	114.000	10
5364	АС-СИСТЕМА КОМПЛЕКС	магазин	630000, г. Новосибирск, Калининский р-н, ул. Б. Хмельницкого, 29	0.000	119.700	5
5365	Спиридонова Татьяна Владимировна	магазин	630000, г. Новосибирск, ул.Сибиряков-Гвардейцев, 51/2	132.000	0.000	1
5366	Табулович Юрий Николаевич	Салон-магазин "Бутик №1"	632240, НСО, Венгеровский район, с.Венгерово, ул. Ленина, 71А	0.000	13.500	1
5367	Мустафаева Татьяна Владимировна	павильон "Оптовая торговля солью"	633204, НСО, Искитимский р-н, г.Искитим, пр.Юбилейный, 6А	18.000	0.000	2
5368	Мустафаева Татьяна Владимировна	Магазин Руслан	632770, НСО, Баганский р-н, с.Баган, ул. М.Горького, 21б	0.000	120.000	4
5369	ИП Безденежных И.А.	Магазин модульного типа "Шипуновский"	633203, НСО, Искитимский р-н, г.Искитим, ул.Южная, 52	52.700	0.000	4
5370	ИП Назаренко Ю.В.	павильон "Лукошко"	633209, НСО, Искитимский р-н, г.Искитим, ул.Пушкина, 40	35.000	0.000	3
5371	ООО "Грейс 8"	магазин модульного типа "Весы"	633208, НСО, Искитимский р-н, г.Искитим, микрор-н Южный, 38	68.100	0.000	3
5372	Фомичёва Валентина Андреевна	магазин	630004, 630000, г. Новосибирск, ул. Челюскинцев, 14/2	0.000	296.600	6
5373	Погребняк Лидия Крестьяновна	магазин в с. Петрушино	632792, Новосибирская область, Баганский р-н, с. Воскресенка, ул.Центральная 6/2	9.000	2.000	2
5374	ООО "Август"	магазин "Жасмин"	630000, г. Новосибирск, ул.Зорге, 48	56.000	0.000	3
5375	ООО "Пассаж"	магазин Виктория	НСО, Новосибирский р-н , с.Сосновка, ул.Линейная д 5/1	130.000	34.900	3
5376	Потапова О.М.	магазин кафе "Сфинкс"	630554, НСО, с. Барышево, ул. Ленина 165а	60.000	10.000	3
5377	Токарева Оксана Владимировна	отдел	630000, г. Новосибирск, ул.В.Уса, 13	6.000	0.000	1
5378	Косухин Сергей Васильевич	Магазин "Смак"	НСО, р.п. Коченево, ул. Промышленная 7а	58.000	0.000	3
5379	Эдил-Импорт	мини-маркет "Солнечный"	630000, г. Новосибирск, ул.Петухова, 14/4	130.200	0.000	4
5380	Юсупова Светлана Николаевна	магазин-склад	630000, г. Новосибирск, ул.Петухова, 71	0.000	1,500.000	8

№ п/п	Наименование организации / индивидуальный предприниматель	Наименование торгового объекта	Фактический адрес 88	Площадь торгового объекта, кв.м		Средняя численность работников торгового объекта, чел.
				для продажи продо-вольственных товаров	для продажи непродо-вольственных товаров	
1	2	3	4	5	6	7
5381	Юсупова С.Н.	магазин "Удача"	НСО, Коченевский р-н, ул. Сибирская, 14	20.000	5.000	1
5382	Думбасир Константин Анатольевич	магазин	НСО, Коченевский р-н, Одоевского, 1/10	0.000	35.000	1
5383	Ростовский Олег Валентинович	ИП Думбасар К А	630000, г. Новосибирск, ул. Выборная 89/6	20.000	0.000	1
5384		ИП Ростовский О. В.	630000, г. Новосибирск, ул. Никитина, 100	0.000	63.000	2
5385		магазин	630000, г. Новосибирск, ул. Шамшурина, 18	0.000	43.600	4
5386	ООО "ЮНА"	магазин	630000, г. Новосибирск, ул. Фабричная, 55/1	0.000	32.200	2
5387	Каширских Иван Андреевич	ООО "Юна"	630000, г. Новосибирск, ул. Бориса- Богаткова,17\3	73.600	0.000	5
5388	ИП Торопова Т.В.,	магазин "Продукты"	НСО,Маслянинский р-н, р.п. Маслянино, ул. Кирпичная,54	45.000	10.000	2
5389	ИП Васюкова	"Глобус"	НСО,Маслянинский р-н, р.п. Маслянино, ул. Базарная,2	0.000	20.000	2
5390	ИП Фарафонов В.Н.	"Продукты"	НСО, Маслянинский р-н, с. Пайвино, ул. Школьная,1/2	25.000	10.000	3
5391	Валов Владимир Николаевич	Киоск-гриль	633209, НСО, Искитимский р-н, г.Искитим, ул.Пушкина, 65	10.000	0.000	2
5392	Кривцов Дмитрий Анатольевич	Валов Владимир Николаевич	630000, г. Новосибирск, ул. Петухова, 69	9.000	0.000	1
5393	Садохина Валентина Николаевна	магазин	630000, г. Новосибирск, ул. Сибиряков-Гвардейцев, 40	0.000	189.000	3
5394	ИП Садохина	"Сити-Шоп"	633564, НСО, Маслянинский р-н, р.п. Маслянино, ул.Коммунистическая,13	0.000	15.000	4
5395	ИП Храпунова Л.В.	"Исток"	633561, НСО, Маслянинский р-н, р.п. Маслянино, ул. Луговая,4	48.000	2.000	3
5396	Воганова Татьяна Николаевна	магазин	630000, г. Новосибирск, ул.Ватутина, 107	0.000	1,367.130	30
5397	Артамонова Елена Николаевна	магазин "Балычок"	630000, г. Новосибирск, ул.Виктора Уса, 7/1	15.000	0.000	2
5398	ИП Артамонова Е.Н.	"Леди"	633564, НСО, Маслянинский р-н, р.п. Маслянино, ул. Коммунистическая,16а	0.000	20.000	2
5399	ИП Меньшов	магазин "Титан"	633564, НСО, Маслянинский р-н, р.п. Маслянино, ул. Коммунистическая,18	0.000	30.000	2
5400	ИП Иноятова Т.Н.	магазин-ателье "Маркиза"	633564, НСО,Маслянинский р-н, р.п. Маслянино, ул. Коммунистическая,16а	0.000	20.000	3
5401	ООО "Малина"					
5402	ИП Поликарпова Е. В.	магазин «PRO ремонт»	633564, НСО, Маслянинский р-н, р.п. Маслянино, ул. Базарная,6	0.000	82.000	3
5403	Ахвердиев Сабир Ахвердиевич	отдел	630000, г. Новосибирск, ул.Сибиряков-Гвардейцев, 64/1	6.800	0.000	1
5404	Марченко Владимир Александрович	отдел №2	630000, г. Новосибирск, ул.Сибиряков-Гвардейцев, 64/1	0.000	6.800	1
5405	ООО "Березка"	магазин "Ладья"	633561, НСО, Маслянинский р-н, р.п. Маслянино, ул. Партизанская,98б	18.000	2.000	3
5406		отдел	630000, г. Новосибирск, Калининский р-н, ул. Рассветная, 11	17.500	0.000	45
5407	Степанова Наталья	отдел	630000, г. Новосибирск, Заельцовский р-н, ул. Новая, 24	43.000	0.000	2
5408	Эргашев Собиржон Комолдинович	Павильон «Овощи – фрукты»	630559, НСО, поселок Кольцово, напротив д. 36	70.000	0.000	2
5409		кафе "У Тимура"	630559, НСО, поселок Кольцово, напротив д. 36	80.000	0.000	2
5410	Завод железобетонных изделий "Первомайский"	павильон мясной	город Новосибирск, Шмидта, 25	18.000	0.000	1
5411	Спутник	магазин	630000, г. Новосибирск, ул. Первомайская, 1	68.200	0.000	4
5412	ООО "АИС"	магазин	630000, г. Новосибирск, ул.С-Гвардейцев, 68	0.000	353.300	5
5413	ООО "Родничок"	Кафе Travelers Coffee	630559, НСО, р.п. Кольцово, пр. Никольский, д.2	183.000	0.000	4
5414	Ачкасова Тамара Александровна	Магазин "Золушка"	630559, НСО, р.п. Кольцово, д. 20	0.000	150.000	3
5415	ИП Эшонов М.А.	Павильон «Овощи-фрукты»	630559, НСО, р.п. Кольцово, ост. "Поликлиника"	36.000	0.000	2
5416	ИП Туйчиев М.И.	Отдел «Фрукты-овощи»	630559, НСО, р.п. Кольцово, д. 1Б	8.000	0.000	2
5417	Субботина Любовь Николаевна	Творческая мастерская парикмахеров "Libellule"	630559, НСО, р.п. Кольцово, 18а	0.000	35.000	5
5418		магазин	630000, г. Новосибирск, ул.Громова, 7	0.000	102.500	4
5419	Бартерная компания ТАБИКО	магазин "Продукты"	630000, г. Новосибирск, ул.Н-Данченко, 122	78.000	0.000	7
5420	Арещенко Дмитрий Иванович	магазин	630000, г. Новосибирск, ул.Тульская, 90/2	300.000	0.000	7
5421	Ахвердян Нара Лазаровна	ИП Арещенко Д.И.	633102, г. Обь, Аэропорт Толмачево Международный	0.000	5.000	4
5422	Боярская Ирина Александровна	отдел	630000, г. Новосибирск, ул. С-Гвардейцев, 64/1	0.000	10.700	2
5423	Ягиш Надежда Валериевна	супермаркет "Для Всех"	630000, г. Новосибирск, ул.Петухова, 67	189.700	0.000	16
5424	ООО "Торговый д. "Медведково"	павильон	630000, г. Новосибирск, ул.Гранатовая, 16	54.000	0.000	1
5425	ОБЩЕПИТМОНТАЖ	магазин	630000, г. Новосибирск, Железнодорожный р-н, ул. Челюскинцев, 14/2	0.000	135.300	4
5426	ООО "Бурда и К"	магазин	Твардовского, 22/1	15.000	0.000	4
5427		магазин	630000, г. Новосибирск, Железнодорожный р-н, проспект Димитрова, 5	0.000	6.700	2
5428	Мария-плюс	отдел	630000, г. Новосибирск, ул. Комсомольская, 10	0.000	10.500	2
5429	ООО "Сибирь Канц Торг"	магазин "Родной"	630000, г. Новосибирск, 5-й Гэсстровский пер,6	84.000	0.000	2
5430	Жаркова Екатерина Алексеевна	магазин	630000, г. Новосибирск, Заельцовский р-н, ул. Линейная, д. 114/3	0.000	148.000	10
5431	ООО "Продукт Сибирь"	магазин	630000, г. Новосибирск, ул. Одоевского, 1/9	50.000	0.000	3
5432	Собченко Валентина Лукьяновна	магазин	630000, г. Новосибирск, Центральный р-н, ул. Гоголя, д. 4	0.000	30.550	3
5433		отдел	630000, г. Новосибирск, ул.Зорге,151а	11.400	0.000	3
5434		отдел	630000, г. Новосибирск, ул.Зорге, 151а	8.600	0.000	2
5435	Лут Иван Григорьевич	отдел	630000, г. Новосибирск, ул.Комсомольская, 23а	8.400	0.000	2
5436	Савченко Никита Викторович	ИП Луг И. Г.	630000, г. Новосибирск, ул. Выборная, 142\5	40.000	0.000	4

№ п/п	Наименование организации / индивидуальный предприниматель	Наименование торгового объекта	Фактический адрес 89	Площадь торгового объекта, кв.м		Средняя численность работников торгового объекта, чел.
				для продажи продо-вольственных товаров	для продажи непродо-вольственных товаров	
1	2	3	4	5	6	7
5437	Деалекс	магазин	630000, г. Новосибирск, ул.В.Уса, 11	20.000	0.000	1
5438		отдел	630000, г. Новосибирск, ул.Зорге, 151а	16.000	0.000	2
5439		отдел	630000, г. Новосибирск, ул.С.Коротаева,5	14.000	0.000	2
5440		отдел	630000, г. Новосибирск, ул.Громова,7	13.800	0.000	2
5441	Базанова Валентина Константиновна	магазин	630000, г. Новосибирск, Калининский р-н, ул. Б. ХМельницкого, 39	11.500	0.000	2
5442	ООО "Самоделкин"	магазин	630000, г. Новосибирск, ул.В.Уса,11	74.500	0.000	2
5443	Соловьева Ирина Вячеславовна	Магазин "Прораб"	633131, НСО, Мошковский р-н, р.п. Мошково, ул. Советская, д. 7в	0.000	263.000	1
5444	Шаталина Любовь Леонидовна	Магазин "Промтовары"	633131, НСО, Мошковский р-н, р.п. Мошково, ул. Вокзальная, д. 10	0.000	18.000	1
5445	ООО "Анна"	Магазин "Одежда для взрослых и детей"	633150, НСО, Мошковский р-н, р.п. Станционно-Ояшинский, ул. Коммунистическая, д.86	0.000	19.200	1
5446		магазин	630000, г. Новосибирск, Железнодорожный р-н, ул. Челюскинцев, 17	0.000	6.000	1
5447		магазин	630000, г. Новосибирск, Центральный р-н, ул. Гоголя, 31в	0.000	6.000	1
5448	Торговый д. "Управление торговли"	магазин	630000, г. Новосибирск, Центральный р-н, ул. Мичурина, 12в	0.000	15.000	1
5449	Якушонок Наталья Викторовна	магазин "Все для д.а"	630000, г. Новосибирск, ул.Громова,12	0.000	241.200	14
5450	Фоминых Софья Олеговна	магазин	630000, г. Новосибирск, ул.Мира,13	0.000	27.200	1
5451	Интеграл	магазин	630000, г. Новосибирск, ул. Одоевского, 1/2	30.000	0.000	2
5452	МАКСИМА	Торговый комплекс "Интеграл"	630000, г. Новосибирск, ул.Петухова, 51Б	0.000	10,764.500	61
5453	Гордеев Роман Вячеславович	Фирменный магазин Новосибирского пивоваренного завода	630000, г. Новосибирск, ул.Петухова, 81/2	107.000	0.000	3
5454		магазин	632951, НСО,Здвинский р-н, с.Здвинск, ул.Здвинского, 41 а	19.600	8.400	2
5455	Максимова Елена Жумагалиевна	магазин	632951, НСО, Здвинский р-н, д.Барлакуль,ул.Центральная, 25	21.000	0.000	1
5456	ООО "Аркада"	БАХУС-НВ	630000, г. Новосибирск, ул. Физкультурная, 5	50.000	0.000	2
5457	ООО "Бэст Прайс"	магазин	630000, г. Новосибирск, Заельцовский р-н, Красный проспект, 157/1	0.000	197.000	14
5458	Орион	магазин	630000, г. Новосибирск, Центральный р-н, Красный проспект, 29	0.000	211.000	5
5459	Харитонова Елена Ильинична	отдел	630000, г. Новосибирск, ул. Ученическая, 2в	50.000	0.000	2
5460	Общество с ограниченной ответственностью "Грейс 10"	магазин	630000, г. Новосибирск, ул. Первомайская, 160	18.000	0.000	3
5461	ООО "ТД Дудник"	ООО "Грейс 10"	633010, НСО, г. Бердск, ул. Ленина, 41а	0.000	330.000	12
5462	Грейс 11	Торговый д. "Парадиз"	630000, г. Новосибирск, Октябрьский р-н, ул Кирова,278	0.000	50.000	7
5463		ООО "Грейс 11"	630000, г. Новосибирск, ул. Бориса Богаткова, 206 а	0.000	300.000	8
5464	ПРЕДТОРГ	магазин	630000, г. Новосибирск, ул. Шукшина, 7/1	0.000	230.620	6
5465	Шершнев Валерий Георгиевич	магазин	630000, г. Новосибирск, ул. Вертковская, 23	61.000	0.000	6
5466	Василевский Дмитрий	магазин	630000, г. Новосибирск, ул.Бетонная, 12	0.000	1,388.880	17
5467	Александрович	Магазин "Веерлога"	632240, НСО, Венгеровский р-н, с.Венгерово, ул.Чапаева, 2б/3	13.000	0.000	2
5468	Леля	Магазин "Веерлога"	632240, НСО, Венгеровский р-н, с.Венгерово, ул.Краснопартизанская, 54а	30.000	0.000	3
5469		магазин	630000, г. Новосибирск, ул.Урманова, 1	20.000	0.000	2
5470	Краснобородкин Андрей Александрович	отдел	630000, г. Новосибирск, ул. Петухова, 69	7.000	0.000	1
5471	Венерова Вера Петровна	отдел	630000, г. Новосибирск, ул. Дуси Ковальчук, 270	10.000	0.000	2
5472	Болотов Сергей	киоск	630000, г. Новосибирск, ул.Зорге, 197	9.000	0.000	1
5473	Александрович	отдел	630000, г. Новосибирск, ул.Громова,7	18.900	0.000	4
5474	Пивная лавка	отдел	630000, г. Новосибирск, ул.Зорге, 179	72.400	0.000	2
5475	Планета Одежды и Обуви	магазин	город Новосибирск, Первомайская, 198	80.000	0.000	4
5476	Усольцева Ирина Владимировна	магазин	630000, г. Новосибирск, ул. Сибиряков-Гвардейцев, 57/2	0.000	687.000	13
5477	Черенков Евгений Николаевич	отдел	630000, г. Новосибирск, ул. Петухова, 51б	0.000	6.000	1
5478	ООО "Силуэт"	магазин "Славянский"	630000, г. Новосибирск, ул. Виктора Уса, 15	107.000	0.000	1
5479	ООО "Славянский стан"	магазин "Одежда"	630000, г. Новосибирск, Калининский р-н, ул. Б. Хмельницкого, 29	110.000	0.000	8
5480	Попелюский Александр Владимирович	магазин "Славянский стан"	630000, г. Новосибирск, Калининский р-н, ул. Магистральная, 7	228.000	0.000	6
5481	Ковалева Наталья	магазин	630000, г. Новосибирск, Калининский р-н, ул. Хоккейная, 26	45.000	0.000	1
5482	Витальевна	отдел в магазине	630000, г. Новосибирск, Калининский р-н, ул. народная, 48	8.000	0.000	2
5483	Атрощенко Марина Сергеевна	отдел	630000, г. Новосибирск, Калининский р-н, ул. Б. Хмельницкого, 39	15.000	0.000	2
5484	Грибкова Олеся Игоревна	мини-маркет	630000, г. Новосибирск, ул. Приг.ная, 21	50.000	0.000	1
5485	Сагитов Ерсаин Касенович	магазин	630000, г. Новосибирск, Центральный р-н, ул. Некрасова, 63/1	10.000	0.000	4
5486	СОМП					
5487	Стрельцов Юрий Владимирович	магазин "Пивная застава"	630000, г. Новосибирск, ул.Зорге, 6	40.000	0.000	2
5488	АльфаСнаб	Магазин ИП Стрельцова Ю.В.	632951,НСО, Здвинский р-н, с.Здвинск, ул.Мира,16	0.000	15.400	1
5489	ООО "Торговый дом "Глобус"	магазин	город Новосибирск, Первомайская, 160	0.000	150.000	5
5490	Бекасова Наталия Васильевна					
5491	Ритейл-Сити	магазин "Натали"	630000, г. Новосибирск, ул. Приобская, 67/2	18.000	0.000	1
5492	Спортмастер	магазин	630000, г. Новосибирск, ул. Ватутина, 107	0.000	697.200	25

№ п/п	Наименование организации / индивидуальный предприниматель	Наименование торгового объекта	Фактический адрес 90	Площадь торгового объекта, кв.м		Средняя численность работников торгового объекта, чел.
				для продажи продо-вольственных товаров	для продажи непродо-вольственных товаров	
1	2	3	4	5	6	7
5493	Цейцан Наталья Николаевна	магазин	630000, г. Новосибирск, ул.Ватутина, 107	0.000	1,950.000	45
5494	Сизов Андрей Иванович	магазин "Чай кофе со всего мира"	630000, г. Новосибирск, ул.Зорге, 73	15.000	0.000	4
5495	Кравалъ Ирина Ивановна	магазин	630000, г. Новосибирск, Первомайскяа, 234	0.000	36.000	1
5496	Иваненко Татьяна Ивановна	"Клеопатра"	632240, НСО, Венгеровский район, с.Венгерово, ул.Ленина, 64	0.000	10.000	1
5497	Шост Ольга Ивановна	магазин модульного типа "Пани +"	633208, НСО, Искитимский р-н, г.Искитим, мкр Южный, 40а	0.000	15.000	1
5498		Павильон "Газеты-журналы"	633120, НСО, Мошковский р-н, с. Сокур, квартал 1, д.9	0.000	13.000	1
5499		Магазин "Промтовары"	633120, НСО, Мошковский р-н, с. Сокур, квартал 2, д.21	0.000	113.900	2
5500	Шпакова Зоя Ивановна	магазин	630000, г. Новосибирск, Калининский р-н, ул. Курчатова, 36	10.000	0.000	1
5501	Ким Олеся Анатольевна					
5502	Балабанова Наталья Анатольевна					
5503	Самунин Сергей Анатольевич	отдел	630000, г. Новосибирск, ул.Зорге, 179	0.000	13.800	1
5504		отдел №1	630000, г. Новосибирск, Комсомольская, 23а/1	0.000	20.000	2
5505		отдел №2	630000, г. Новосибирск, Комсомольская, 23а/1	0.000	14.000	2
5506	Ферулева Юлия Ивановна	отдел №3	630000, г. Новосибирск, Комсомольская, 23а/1	0.000	14.000	2
5507	Фаткулина Галина Юрьевна	павильон	630000, г. Новосибирск, ул.Сибиряков-Гвардейцев,55	12.000	0.000	1
5508	Сорокин Роман Владимирович	Магазин "Сибирячка"	632951, НСО, Здвинский р-н, село Лянино, ул. Южная, 72	19.600	8.400	1
5509	Стрельцова Тамара Сергеевна	магазин "Колос"	630000, г. Новосибирск, ул.Вертковская, 5/2	50.000	0.000	5
5510	Голотин Владимир Викторович	Магазин Корпорация Енисей	632770, НСО, Баганский р-н, с. Баган, ул. Строителей, 3	0.000	230.000	2
5511	Аникина Наталья Александровна					
5512	Аникина Наталья Александровна	Магазин " Компания Агротракт"	632770, НСО, Баганский р-н, с. Баган, ул. Маяковского, д. 14	0.000	30.000	4
5513	Карасукский почтамт-филиала ФГУП " Почта России"	магазин	632780, НСО, Баганский р-н, с. Савкино, ул. Садовая, д. 35	0.000	9.000	1
5514		отдел	632780, НСО, Баганский р-н. с. савкино. ул. Садовая д. 37	59.000	1.000	1
5515		отдел	632783, НСО, Баганский р-н, с. Мироновка, ул. Центральная, 46	16.000	16.000	1
5516		отдел	632791, НСО, Баганский р-н. с. Андреевка. ул. Озерная 16/1	16.700	6.000	1
5517		отдел	632787, НСО, Баганский р-н, с. ивановка, ул.Центральная д. 19	10.000	14.700	1
5518		отдел	632776, НСО, Баганский р-н, с. Палецкое, ул. Октябрьская д. 43/1	9.000	10.300	1
5519		отдел	632777, НСО, Баганский р-н, с. Лепокурово, ул. Центральная 1б	10.000	16.130	1
5520		отдел	632775, НСО, Баганский р-н, с. Владимировка, ул.Садовая д. 33	2.000	5.200	1
5521		отдел	632790, НСО, Баганский р-н, с. Кузнецовка, ул. Центральная д. 26/2	15.000	7.100	1
5522		отдел	632785, НСО, Баганский р-н, с. Вознесенка, ул. Школьная, 56	3.000	8.000	1
5523		отдел	632774, НСО, Баганский р-н, с. Лозовское	2.000	3.700	1
5524		отдел	632786, НСО, Баганский р-н, с. Казанка, ул. школьная. д. 15	6.000	6.000	1
5525	Ким Дарья Алексеевна					
5526	ИП Ким Д.А.	МАГАЗИН "ТОРГОВАЯ ПЛОЩАДЬ"	630559, НСО, р.п. Кольцово, д. 17	40.200	0.000	4
5527	Кожсервис	отдел "Дамский каприз"	630000, г. Новосибирск, ул.Зорге, 179	0.000	40.000	3
5528	Грейс 2	отдел	630000, г. Новосибирск, ул. Зорге, 179	0.000	20.000	2
5529	Костицын Николай Семенович	ООО "Грейс 2"	630000, г. Новосибирск, ул. Выборная, 144	0.000	297.800	10
5530		ИП Костицын Н. С.	630000, г. Новосибирск, ул. Федосеева, 24, Октябрьский р-н	27.250	0.000	2
5531	Золотухин Николай Александрович	Костицын Н. С.	630000, г. Новосибирск, ул. Выборная, 142/5	15.540	0.000	2
5532	Сибирь-Н	ИП Золотухин Н. А.	630000, г. Новосибирск, ул. Кирова, 46/2, Октябрьский р-н	7.500	0.000	2
5533	Дузенко Татьяна Александровна	отдел	630000, г. Новосибирск, ул. Зорге, 45	6.000	0.000	2
5534	Беспалова Светлана Петровна	магазин "Берёзка"	632951, НСО, Здвинский р-н, село Здвинск, ул.Ленина, 1/1	34.700	14.900	1
5535	Одиница Сергей Михайлович	Торговое место "Визит"	632951,НСО, Здвинский р-н, село Здвинск, ул.Калинина,39 д	0.000	17.000	2
5536	Гасанов Эльшан Малик Оглы	магазин	город Новосибирск, Твардовского, 22/1	60.000	0.000	2
5537	Скворцов Сергей Владимирович	Магазин "Сибирь"	632951, НСО, Здвинский р-н, село Старогорносталево, ул.Королевская,10	54.650	54.650	2
5538	Косик Маргарита	Магазин "У Скворцовых"	632951,НСО,Здвинский р-н, с.Здвинск, ул.Калинина,10	0.000	36.000	2
5539	Александровна	магазин "Светлана"	632951,НСО, Здвинский р-н,с.Здвинск, ул.Здвинского,85	16.000	0.000	1
5540	Карпенко Денис Валерьевич	магазин "Волна"	632951, НСО,Здвинский р-н,д.Михайловка, ул.Северная, 17	12.000	0.000	1
5541	Рушдуллаев Сулейман Абдулла Оглы	магазин "Системник"	632951,НСО,Здвинский р-н,с.Здвинск, ул.Калинина,26	0.000	60.000	1
5542	Хвостов игорь Николаевич	Магазин "Мебель от производителя"	632951,НСО,Здвинский р-н,село Здвинск, ул.Семенихина, 41/1	0.000	70.000	3
5543	Хвостова Виктория Владимировна	Магазин	632951,НСО,Здвинский р-н,с.Здвинск,ул.Калинина,62	29.100	0.000	2
5544	Желонкина Ольга Николаевна	Магазин "Бриз"	632951,НСО,Здвинский р-н,с.Здвинск,ул.Калинина,52	0.000	22.600	2
5545	Голынская Вера Ивановна	магазин- бар	Новосибирская область, город Обь, Одоевского, 1/11	50.000	0.000	1
5546	Раскин Роман Александрович	магазин "д.ашняя лавка"	630000, г. Новосибирск, ул.В.Уса,11	6.000	0.000	1
5547	МИР СВЯЗИ	отдел	630000, г. Новосибирск, ул.Ватутина, 107	0.000	148.470	8
5548	Головко Ольга Викторовна	отдел	630000, г. Новосибирск, ул.Зорге,191	0.000	5.000	2

№ п/п	Наименование организации / индивидуальный предприниматель	Наименование торгового объекта	Фактический адрес 91	Площадь торгового объекта, кв.м		Средняя численность работников торгового объекта, чел.
				для продажи продо-вольственных товаров	для продажи непродо-вольственных товаров	
1	2	3	4	5	6	7
5549	Бобров Василий Александрович	магазин	г. Новосибирск, Шукшина, 3/2	35.000	0.000	2
5550	Голотин Владимир Викторович	Торговое место "Территория мебели"	632951, НСО,Здвинский р-н, с.Здвинск, ул.Калинина,46	0.000	12.000	1
5551	Гордеев Вадим	Магазин "Енисей"	632951, НСО, Здвинский р-н, с.Здвинск, ул.Здвинского, 85	0.000	123.000	2
5552	Вячеславович	Магазин "Мясная лавка"	632951,НСО,Здвинский р-н, село Здвинск, ул.Мира, 7 а	40.800	0.000	2
5553	Черешнев Андрей	магазин "Дело вкуса"	632951, НСО, Здвинский р-н,с.Цветники, ул.Центральная, 30 а	24.500	10.500	3
5554	Алексеевич	Магазин	632951, НСО,Здвинский р-н, с.Здвинск, ул.Калинина, 46	0.000	256.000	2
5555		Магазин	632951, НСО, Здвинский р-н, с.Здвинск, ул.Клинина, 48	0.000	64.000	2
5556	Квашнин Андрей	Магазин"Трёшка"	632951, НСО,Здвинский р-н, с.Здвинск, ул.Калинина, 39 б	40.000	0.000	2
5557	Михайлович	Магазини "Адем"	632951, НСО,здвинский р-н, с.Здвинск, ул.Калинина, 62	0.000	15.000	1
5558	Сергеев Дмитрий Викторович	Торговое место "Елена"	632951, НСО,Здвинский р-н,с.Здвинск, ул.Калинина, 62	0.000	10.000	1
5559	Николаева Валентина Андреевна	отдел	630000, г. Новосибирск, Заельцовский р-н, ул. Кропоткина, 288	13.500	0.000	2
5560	Беспалов Алексей Анатольевич	Магазин "Японец"	632951, НСО,Здвинский р-н, с.Здвинск,ул.Калинина, 62	0.000	20.000	2
5561		Павильон "Универсальный"	632951, НСО,Здвинский р-н, с.Здвинск, ул.Калинина, 39 в	0.000	40.000	2
5562	Визгушина Елена Валерьевна	Павильон "Хозяйственные товары"	632951, НСО, Здвинский р-н, с.Здвинск, ул.Калинина, 39 д	0.000	40.000	2
5563	Трегубов Данил Владиленович	магазин	632951, НСО, Здвинский р-н, с.Здвинск, Физкультурная, 6	15.000	0.000	2
5564	Армрос	отдел в ТК "Березовый"	632951, НСО, Здвинский р-н, с.Здвинск, Шукшина, 7 к.1	27.900	0.000	2
5565	Птицефабрика имени 50-летия СССР	минимаркет "СИТИ"	632951, НСО, Здвинский р-н, с.Здвинск, Одоевского, 1/9	80.000	0.000	10
5566	Козубенко Анастасия Александровна	отдел	630000, г. Новосибирск, ул.Петухова, 69	6.000	0.000	1
5567	Титов Дмитрий Владимирович	отдел	630000, г. Новосибирск, ул.Зорге, 179	0.000	5.000	1
5568	Коллекция	отдел	630000, г. Новосибирск, ул.Пархоменко,90-123	0.000	8.000	1
5569		магазин "монро"	630000, г. Новосибирск, Калининский р-н, ул. Б. ХМельницкого, 29	0.000	170.000	5
5570		ООО " Коллекция"	630559, НСО, р.п. Кольцово 18а	0.000	0.000	4
5571	СИБМАРКЕТ	магазин	630000, г. Новосибирск, ул. Громова, 14	0.000	114.000	6
5572	Дебют	оптика	630000, г. Новосибирск, Калининский р-н, ул. Рассветная, 2	0.000	15.000	3
5573	Бебешко Наталья Эдуардовна	фрукты	630000, г. Новосибирск, Калининский р-н, ул. Макаренко, 5	0.000	6.000	1
5574	Должных Дмитрий Михайлович	Аптека	632951, НСО, Здвинский р-н, с.Здвинск, ул.Мира,14	0.000	30.000	2
5575	ООО "Фотолэнд"	фотомаркет	630000, г. Новосибирск, Центральный р-н, Красный проспект, 59	0.000	71.900	8
5576		фотомаркет	630000, г. Новосибирск	0.000	71.900	8
5577	СТОР	магазин	630000, г. Новосибирск, Красный проспект, 59	0.000	100.000	10
5578		магазин	630000, г. Новосибирск, Заречная, 4	50.000	0.000	5
5579	Долгопятова Наталья Николаевна	магазин	630000, г. Новосибирск, Первомайская, 226	48.000	0.000	5
5580	Квинт Андрей Юрьевич	магазин "пив&ко"	630000, г. Новосибирск, Калининский р-н, ул. Б. Хмельницкого, 6	104.900	0.000	10
5581	Тимофеева Анна Юрьевна	Магазин "Надежда"	633131, НСО, Мошковский р-н, р.п. Мошково, ул. Вокзальная,д. 93а	0.000	12.000	1
5582	Кочанов Алексей Викторович	магазин	633131, НСО, Мошковский р-н, р.п. Мошково, Первомайская, 236	23.100	0.000	3
5583	Полехина Татьяна Викторовна	закусочная	633131, НСО, Мошковский р-н, р.п. Мошково, Одоевского, 12а	50.000	0.000	2
5584	Яворский Сергей Владимирович	отдел	633131, НСО, Мошковский р-н, р.п. Мошково, Шмидта, 8	40.000	0.000	2
5585	ИП Медведев Алексей Владимирович	Магазин "Для Вас"	632951,НСО, Здвинский р-н, с.Здвинск, ул.Мира, 8а	0.000	20.000	1
5586	Гладков Сергей Николаевич	отдел	630000, г. Новосибирск, ул.Зорге, 179/2	0.000	8.800	1
5587	ГЛАЙСБИР	отдел	630000, г. Новосибирск, ул.Мира, 63а	11.500	0.000	3
5588	ООО Торговый д. "Новосибирск-Восток-Сервис"	магазин "Глайсбир"	630000, г. Новосибирск, ул.Мира,63а	24.000	0.000	3
5589	ИП Трещев Н. В.	ООО Торговый д. "Новосибирск-Восток-Сервис"	630000, г. Новосибирск, ул. Большевистская, 16	0.000	50.000	2
5590	ООО "Магазины Проспект"	ИП Трещев Н. В.	630000, г. Новосибирск, ул. Б. Богаткова 221	0.000	236.900	5
5591	общество с ограниченной ответственностью	Магазин "Проспект"	633131, НСО, Мошковский р-н, р.п. Мошково, ул. Советская, д.11	0.000	241.000	4
5592	ИП Ким Д. А.	торговое место	632951, НСО, Здвинский р-н, с.Здвинск, ул.Мира,16	0.000	10.500	2
5593		ИП Ким Д. А.	630000, г. Новосибирск, ул. Лазурная, 27/2	36.000	0.000	2
5594	ООО "Бутик "Армани"	ИП Ким Д.А.	630000, г. Новосибирск, ул. Большевистская, 128	50.000	0.000	2
5595	Мордвин Никита Вячеславович	магазин	630000, г. Новосибирск, Вокзальная Магистраль, 19	0.000	146.600	6
5596	Егорова Яна Павловна	Пивной двор Beer Mani	633209, НСО, Искитимский р-н, г.Искитим, ул.Советская, 239	6.000	0.000	5
5597	ООО "Грифон"	продуктовый магазин "Пан Чуб"	633209, НСО, Искитимский р-н, г.Искитим, ул.Советская, 363	100.000	0.000	4
5598	Исмаилов Фаган Халаддин оглы	Ветеринарная аптека	633121, НСО, Мошковский р-н, с. Сокур, ул. Чапаева, д. 1а	0.000	10.000	2
5599	Писарев Алексей Николаевич					
5600	Писарев Алексей Николаевич	магазин "Берлога"	632770, НСО, Баганский р-н, с. Баган, ул. Комсомольская.38а	59.000	0.000	4
5601	Марченкова Наталья	отдел	630000, г. Новосибирск, Зорге, 151а	6.000	0.000	2
5602	Дмитриевна	отдел	630000, г. Новосибирск, ул.Зорге, 151а	6.400	0.000	2

№ п/п	Наименование организации / индивидуальный предприниматель	Наименование торгового объекта	Фактический адрес 92	Площадь торгового объекта, кв.м		Средняя численность работников торгового объекта, чел.
				для продажи продо-вольственных товаров	для продажи непродо-вольственных товаров	
1	2	3	4	5	6	7
5603		отдел	630000, г. Новосибирск, ул.Комсомольская, 23а/1	8.600	0.000	2
5604	ИП Михайлов Сергей Петрович	отдел	630000, г. Новосибирск, ул. Громова, 7	5.000	0.000	2
5605	Беспалько Павел Борисович	магазин «Инструменты»	НСО, Сузунский р-н, р.п. Сузун, ул. Юбилейная,2а	0.000	92.000	3
5606	Мастерская сантехники					
5607	Никифорцева Катерина Юрьевна	магазин "Ассорти-kids"	630000, г. Новосибирск, Калининский р-н, ул. Тюленина, 23/1	0.000	16.000	1
5608	ИП Васина Р. Ю.	Пивная легенда	630000, г. Новосибирск, Калининский р-н, ул. Б. Хмельницкого, 36	72.000	0.000	2
5609	Велес	ИП Васина Регина Юрьевна	630000, г. Новосибирск, Октябрьский р-н, ул. Восход, 46	18.000	0.000	5
5610	Вдовина Людмила Викторовна	магазин	630000, г. Новосибирск, Калининский р-н, ул. Тюленина, 24	20.100	0.000	1
5611	Завьялова Оксана Владимировна	магазин	630000, г. Новосибирск, Калининский р-н, ул. Б. Хмельницкого, 111	0.000	7.000	1
5612	Свободный путь	магазин	630000, г. Новосибирск, Калининский р-н, ул. Б. ХМельницкого, 125	6.000	0.000	2
5613		магазин	630000, г. Новосибирск, Калининский р-н, ул. Иподромская, 46	55.000	0.000	51
5614	Бойко Галина Вениаминовна	Салон продаж "Сибирский Цирюльник"	633010, НСО, г. Бердск, ул. Свердлова, 2	0.000	29.300	4
5615	Стадик Людмила	отдел в магазине	630000, г. Новосибирск, Калининский р-н, ул. Гребенщикова, 13	9.000	0.000	2
5616	Николаевна	отдел в магазине	630000, г. Новосибирск, Калининский р-н, ул. Свечникова, 1	6.000	0.000	1
5617	ЛЕРА	отдел в магазине	630000, г. Новосибирск, Калининский р-н, ул. Гребенщикова, 13	21.300	0.000	2
5618	крюковский Игорь Анатольевич	магазин "Рыбный двор"	630000, г. Новосибирск, Калининский р-н, ул. Б. Хмельницкого, 14	25.000	0.000	2
5619	Мартиросян Армен Александрович	магазин	630000, г. Новосибирск, Калининский р-н, ул. Гребенщикова, 13-4	6.500	0.000	2
5620	Общество с	трейлер	630000, г. Новосибирск, Калининский р-н, ул. Менделеева, 4	6.000	0.000	2
5621	ограниченной	магазин "Цимус"	630000, г. Новосибирск, Калининский р-н, ул. Новоуральская, 19	0.000	360.000	11
5622	ответственностью	магазин "Цимус"	630000, г. Новосибирск, Калининский р-н, ул. Тюленина, 14	0.000	280.200	5
5623	Ложкова татьяна Николаевна	Обособленное подразделение магазина "Цимус" №132	633010, НСО, г. Бердск, ул. Ленина, 54/1 А	0.000	184.000	6
5624	Кодиров Шерез Шарифжанович	киоск	630000, г. Новосибирск, Калининский р-н, ул. Солидарности	7.000	0.000	2
5625	Потрашкова Юлия Юрьевна	киоск	630000, г. Новосибирск, Калининский р-н, ул. Кропоткина, 134	8.000	0.000	2
5626	Сабенин Олег Лазаревич	киоск	630000, г. Новосибирск, Калининский р-н, ул. 25-лет Октября, 30	5.000	0.000	2
5627	Чумакова Ирина Николаевна	кисок	630000, г. Новосибирск, Калининский р-н, ул. Солидарности, 80	12.000	0.000	2
5628	Миледи	киоск	630000, г. Новосибирск, Калининский р-н, ул. Солидарности, 76/1	5.000	0.000	2
5629	Престиж	магазин "маркет"	630000, г. Новосибирск, Калининский р-н, ул. Б. Хмельницкого, 45	50.000	0.000	2
5630	ПКК Калибр	магазин "продукты"	630000, г. Новосибирск, Калининский р-н, ул. Тюленина, 16/1	58.600	0.000	4
5631		ОТДЕЛ	630000, г. Новосибирск, Калининский р-н, ул. Б. Хмельницкого, 4	0.000	51.000	2
5632		магазин	630000, г. Новосибирск, Железнодорожный р-н, Комсомольский проспект, 8	65.000	0.000	3
5633		магазин	630000, г. Новосибирск, Центральный р-н, ул. Державина, 73	51.000	0.000	2
5634		магазин	630000, г. Новосибирск, Центральный р-н, ул. Ленина, 3	50.200	0.000	4
5635	Симонова Татьяна Александровна	отдел	630000, г. Новосибирск, Заельцовский р-н, ул. Перевозчикова, 9	51.000	0.000	2
5636	Сергеева Лилия Николаевна	магазин	630000, г. Новосибирск, Калининский р-н, ул. Б. Хмельницкого, 4	9.000	0.000	2
5637	Дашковский Владислав Иванович	магазин	630000, г. Новосибирск, Калининский р-н, ул. Рассветная, 11	20.000	0.000	5
5638	Боронова Татьяна Александровнаи	бар-магазин	630000, г. Новосибирск, Калининский р-н, Первомайская, 236	53.000	0.000	7
5639	Лобастова Юлия Федоровна	киоск	630000, г. Новосибирск, Калининский р-н, ул. Рассветная, 11	0.000	6.000	1
5640	Неделько Ольга Владимировна	отдел	630000, г. Новосибирск, Калининский р-н, ул. Рассветная, 11	0.000	4.000	1
5641	Иванова Алла Александровна	отдел	630000, г. Новосибирск, Калининский р-н, ул. Рассветная, 11	5.000	0.000	1
5642	Ульянова Ирина Евгеньевна	отдел	630000, г. Новосибирск, Калининский р-н, ул. Рассветная, 11	5.000	0.000	3
5643	Петрищев Александр Сергеевич	отдел	630000, г. Новосибирск, Калининский р-н, ул. Рассветная, 11	0.000	5.000	2
5644	Васильев Александр Иосифович	отдел	630000, г. Новосибирск, Калининский р-н, ул. Рассветная, 11	7.000	0.000	1
5645	Козюк Ярослава Иосифовна	магазин	630000, г. Новосибирск, Калининский р-н, ул.Дергунова, 1	18.000	0.000	1
5646	ПиН	отдел	630000, г. Новосибирск, Калининский р-н, ул. Объединения, 80	0.000	3.700	1
5647	Маликова Гулрухсор Туйчиевна	отдел	630000, г. Новосибирск, Калининский р-н, ул. Б. Хмельницкого, 39	10.000	0.000	2
5648	Овшинский Сергей Ярославович	отдел	630000, г. Новосибирск, Калининский р-н, ул. Б. Хмельницкого, 39	8.000	0.000	2
5649	Маркова Ирина Валерьевна	магазин "Мир Электричества"	630000, г. Новосибирск, Калининский р-н, ул. Б. Хмельницкого, 39	0.000	91.860	5
5650	Карева Татьяна Юрьевна	магазин	630000, г. Новосибирск, Калининский р-н, ул. Б. Хмельницкого, 48	0.000	10.000	1
5651	Гринько Игорь Валерьевич	магазин "парикмахерский магазин"	630000, г. Новосибирск, Калининский р-н, ул. Курчатова, 1	0.000	78.500	5
5652	РосРегион	магазин	630000, г. Новосибирск, Калининский р-н, ул.Б. Хмельницкого, 26	19.000	0.000	1
5653	Роганова Нина Ивановна	магазин	630000, г. Новосибирск, Калининский р-н, ул. Б. Хмельницкого, 11	24.000	0.000	8
5654	УДАЧА	павильон	630000, г. Новосибирск, ул. Березовая, 15	40.000	0.000	3

№ п/п	Наименование организации / индивидуальный предприниматель	Наименование торгового объекта	Фактический адрес 93	Площадь торгового объекта, кв.м		Средняя численность работников торгового объекта, чел.
				для продажи продо-вольственных товаров	для продажи непродо-вольственных товаров	
1	2	3	4	5	6	7
5655	Козырева Наталья Сергеевна	магазин	630000, г. Новосибирск, ул. Стрелочная, 24	50.000	0.000	2
5656	Кармента	Магазин "Калинка"	632951,НСО, Здвинский район, село Здвинск, ул.Калинина, 54 а	0.000	70.000	2
5657	ИП Иванов Алексей Викторович	магазин	630000, г. Новосибирск, ул.Сибиряков-Гвардейцев,11	35.500	0.000	4
5658	ИП Иванов А.В.	Автозапчасти	630559, НСО, р.п.Кольцово ул. Рассветная 3	0.000	0.000	1
5659	Кондаков Юрий Анатольевич	магазин "Радуга"	632215, НСО, Чановский р-н, с.Земляная Заимка, ул. Озерная,2	26.000	4.000	1
5660		магазин "Луч"	632216, НСО, Чановский р-н, с.Песчаное Озеро, ул.Почтовая,15	18.000	4.000	1
5661	Кочарян Наири Арестакесович	магазин "Дюна"	632200, НСО, Чановский р-н, р.п. Чаны, перекресток ул. Заводская и ул. Советская	22.000	6.000	2
5662		магазин "Березка"	632221, Чановский р-н, Старокарачинский сельсовет, д.Осинцево	20.000	5.000	1
5663	Колесникова Марина Иннокентьевна	магазин "Сладкоежка"	632200, Чановский р-н, р.п. Чаны, ул. Победы, 73а	45.000	0.000	3
5664	Дьяченко Денис Владимирович	магазин	632200, Чановский р-н, р.п. Чаны, Первомайская, 156	51.000	0.000	4
5665	индивидуальный предприниматель Носов Максим Юрьевич	павильон "Лавка рыбака"	НСО, Маслянинский р-н, р.п. Маслянино, ул. Озерная,104	0.000	8.000	1
5666	ООО "Формат"	Магазин «Мясной формат»	630559, НСО, р.п.Кольцово,ул.Вознесенская 1	73.000	0.000	3
5667	ООО "Формат"	Магазин «Фасоль»	630559, НСО, р.п. Кольцово, ул Никольский проспект 10	50.000	5.000	5
5668	Владимирова Наталья Александровна	Ткани для д.а	633010, НСО, г. Бердск, ул. Горького, 3	0.000	75.100	5
5669	ООО Чемпион	ИП Владимирова Наталья Александровна	630559, НСО, р.п. Кольцо, ул.Вознесенская 2	0.000	4.000	1
5670		магазин Бочка	630559, НСО, р.п. Кольцово, ул.Рассветная 1	45.000	0.000	2
5671	ООО Феррум	магазин Бочка	630559, НСО, р.п Кольцово,ул Никольский проспект 6	50.000	0.000	2
5672	Новиков Дмитрий Александрович	Торговый д. "На Березовой"	633009, НСО, г. Бердск, ул. Красная Сибирь, 116, 0-й этаж	0.000	44.000	1
5673	Общество с ограниченной ответственностью "Плутон"	магазин "Цимус №42"	633010, НСО, г. Бердск, ул. Первомайская, 9	0.000	125.000	7
5674	Иванова Валентина Владимировна	Распродажа	633010, НСО, г. Бердск, ул. Первомайская, 12	0.000	280.000	15
5675	Акционерное общество "Бердский хлебокомбинат"	киоск	633004, НСО, г. Бердск, ул. Спортивная, 11	2.000	0.000	2
5676		киоск	633003, НСО, г. Бердск, ул. Красноармейская, ООТ "Баня"	5.000	0.000	2
5677		киоск	633011, НСО, г. Бердск, ул. Заводская 2-я	3.000	0.000	2
5678		Павильон	633003, НСО, г. Бердск, ул. Красная Сибирь, ООТ "Березовая"	10.000	0.000	2
5679		Павильон	633004, НСО, г. Бердск, ул. Кирова, 30	31.000	0.000	2
5680		киоск	633011, НСО, г. Бердск, ул. Попова, 35	3.000	0.000	2
5681		киоск	633010, НСО, г. Бердск, ул. Лелюха, 24	4.000	0.000	2
5682		магазин №15	633010, НСО, г.Бердск, ул. Первомайская, 3	98.000	37.000	6
5683		Павильон	633003, НСО, г. Бердск, ул. Пушкина, 11б	37.000	0.000	2
5684		магазин №27	633010, НСО, г. Бердск, ул. Ленина, 42	30.000	13.000	4
5685		киоск	633010, НСО, г. Бердск, ул. Карла Маркса, 24	3.000	0.000	2
5686		Павильон	633010, НСО, г. Бердск, ул. Карла Маркса, 31, ООТ "Библиотека"	12.000	0.000	2
5687		киоск	633009, НСО, г. Бердск, ул. Рогачева, 10	10.000	0.000	2
5688		павильон	633011, НСО, г. Бердск, ул. Морская, 18/3	35.000	10.000	2
5689		киоск	633010, НСО, г. Бердск, ул. Горького, 3	2.000	0.000	2
5690		киоск	633009, НСО, г. Бердск, ул. Рогочева, 24	4.000	0.000	2
5691		Павильон	633003, НСО, г. Бердск, ул. Советская, 85	39.000	6.000	2
5692		киоск	633009, НСО, г. Бердск, ул. Лунная, 55, ООТ "Семь ветров"	3.000	0.000	2
5693		магазин "Старт"	633003, НСО, г. Бердск, ул. Красная Сибирь, 92	0.000	15.000	5
5694	Общесьво с ограниченной ответственностью "Наше пиво"	магазин канцтоваров "Бухгалтер"	НСО, г. Бердск, ул. Ленина,67а	0.000	70.000	7
5695	Мишенькина Ольга Борисовна	Наше пиво	НСО, г. Бердск, ул. Карла Маркса, 21	100.000	0.000	4
5696	Тарасенко Сергей Викторович	магазин "Оргбита"	НСО, г. Бердск, ДНТ "Орбита", ул. 1, уч. 5	27.000	15.300	1
5697		Четыре лапы	НСО, г. Бердск, ул. Первомайская, 14	0.000	18.000	2
5698		Четыре лапы	НСО, г. Бердск, ул. Ленина, 33	0.000	34.000	2
5699		Четыре лапы	НСО, г. Бердск, ул. Красная Сибирь, 123	0.000	18.000	2
5700	Сибирское региональное отделение ООО "Торговый д. "Лазурит"	Четыре лапы	633010, НСО, г. Бердск, ул. Максима Горького, 4	0.000	18.000	2
5701	Аскерова Елена Анатольевна	ТД "Лазурит"	633011, НСО, г. Бердск, ул. Первомайская, 12	0.000	228.100	7
5702	Общество с ограниченной ответственностью "ЭЛИОН"	Хмельная лагуна	633010, НСО, г.Бердск, ул. Комсомольская, 13	15.000	0.000	2
5703	Павлюк Любовь Геннадьевна	магазин "Распродажа"	633011, НСО, г. Бердск, ул. Первомайская, 12	0.000	280.000	12
5704		Павильон	633009, НСО, г. Бердск, ул. Черемушная, в р-не д.а №70 по ул. Микрор-н	12.000	5.000	2
5705	Зотова Лариса Викторовна	Павильон	633009, НСО, г. Бердск, ул. Центральная, 2	12.000	5.000	3
5706	Санина Людмила Васильевна	магазин "Новый"	632200, НСО, Чановский район, р.п. Чаны, ул. Победы, 71	0.000	12.000	2
5707	ПЕРЕВАРЪ	павильон "Корс"	632200, Чановский район, р.п. Чаны, ориентир около ул. Победы, 36а	0.000	20.000	2
5708	ИП Андреев Е. В.	магазин "Переваръ"	630000, г. Новосибирск, ул.Петухова, 99	27.000	0.000	4

№ п/п	Наименование организации / индивидуальный предприниматель	Наименование торгового объекта	Фактический адрес 94	Площадь торгового объекта, кв.м		Средняя численность работников торгового объекта, чел.
				для продажи продо-вольственных товаров	для продажи непродо-вольственных товаров	
1	2	3	4	5	6	7
5709	Кожедубова Наталья Викторовна	ИП Андреев Е. В.	630000, г. Новосибирск, ул. Кирова, 110	0.000	42.300	1
5710	"А СТИЛЬ"	отдел №3 /1	630000, г. Новосибирск, Петухова, 51б	0.000	5.000	3
5711	МЭИГЭИЛЕКС	магазин	630000, г. Новосибирск, ул. 1-я Искитимская, 75	15.000	0.000	1
5712	Степанов Сергей Геннадьевич	отдел	630000, г. Новосибирск, ул.Петухова, 51б	0.000	8.000	1
5713	Мощенко Олеся Игоревна	отдел	630000, г. Новосибирск, ул. Петухова, 51б	0.000	6.000	1
5714	Пархомов Павел	Торговое место	632951, НСО, с.Здвинск, ул.Здвинского,10	0.000	4.000	1
5715	Владимирович	отдел	630000, г. Новосибирск, ул.Н-Данченко, 142	0.000	24.500	2
5716	АВТОЭМАЛИ	отдел	630000, г. Новосибирск, ул. Петухова, 51б	0.000	5.000	2
5717	Ларин Александр Александрович	отдел	630000, г. Новосибирск, ул. Петухова, 51б	0.000	10.000	3
5718	Общество с ограниченной ответственностью "Грейс 14"	отдел	630000, г. Новосибирск, ул.Петухова, 51б	0.000	5.000	2
5719	Сизикова Елена Александровна	ООО "Грейс 14"	633009, НСО, г. Бердск, ул. Красная Сибирь, 120а	0.000	263.000	8
5720	Сибирь Авто плюс	отдел	630000, г. Новосибирск, ул. Зорге, 179	5.000	0.000	1
5721	Гончаренко Владимир Михайлович	отделы	630000, г. Новосибирск, ул. Петухова, 51б	0.000	34.000	4
5722	Суслов Вадим Геннадьевич	магазин "Автозапчасти"	632951,НСО,Здвински район, с.Здвинск, ул.Калинина, 95 д	0.000	30.000	2
5723	Гаргопин Василий Анатольевич	магазин "Лада"	632951, НСО, Здвински район, с.здвинск, ул.Калинина,39	0.000	57.000	2
5724	ООО "Реалтэкс"	Центральный универсальный магазин	632951,НСО, Здвински район, с.Здвинск, ул.Калинина,46	0.000	243.000	4
5725	АВТО-ПРЕСТИЖ	ООО "Реалтэк"	630000, г. Новосибирск, ул. Восход, 7	0.000	282.000	2
5726	Саламандер в России	отдел	630000, г. Новосибирск, ул.Петухова, 51б	0.000	5.000	1
5727	ООО "ТФ-Регион"	отдел	630000, г. Новосибирск, ул.Ватутина, 107	0.000	90.900	7
5728	ПРОДТОРГ	отдел	630000, г. Новосибирск, Центральный р-н, ул. Военная, 5	8.000	0.000	2
5729	Логос-2002	магазин	630000, г. Новосибирск, ул. Шукшина, 17	40.000	0.000	6
5730	СТАЛЕКС-МАН	магазин	630000, г. Новосибирск, ул. Первомайская, 168	0.000	130.000	12
5731	НОВОСИБ-АВТОЗАПЧАСТЬ	магазин "Роза в бокале"	630000, г. Новосибирск, ул.Оловозаводская, 13	77.000	0.000	4
5732	ИП Карамов джафар Мамедяр Оглы					
5733	Зублев Николай Николаевич	ИП Карамов Джафар Мамедяр Оглы	630000, г. Новосибирск, ул. Инюшенская, 13	45.600	0.000	1
5734	Зублев Николай Николаевич	магазин	632785, НСО, Баганский р-н, с. Вознесенка, ул. Рабочая 8/1	9.000	2.000	1
5735	Королев Виталий Николаевич	магазин "Цветочная лавка "My flowers"	630000, г. Новосибирск, ул. Маяковского, 17	0.000	16.400	3
5736	Пугач Максим Геннадьевич	отдел	630000, г. Новосибирск, ул.Петухова, 69	10.000	0.000	2
5737	Мизина Татьяна Ивановна	отдел	630000, г. Новосибирск, ул.Петухова, 69	10.000	0.000	2
5738	Демидова Татьяна Михайловна	отдел в магазине	Маяковского, 24	0.000	15.600	1
5739	Рыбный ряд	отдел	630000, г. Новосибирск, ул.Петухова, 69	18.000	0.000	1
5740	Общество с ограниченной ответственностью "Грейс 13"	отдел	630000, г. Новосибирск, ул.Петухова, 69	10.000	0.000	1
5741	Жуланский маслозавод	Магазин "Super Mag" ООО "Грейс 13"	633102, г. Обь, ул. Ломоносова	0.000	330.000	10
5742	ильиных Максим Юрьевич	Жуланский маслозавод	630000, г. Новосибирск, ул.Петухова, 69	6.000	0.000	1
5743		магазин-бар "Кедрач"	630000, г. Новосибирск, ул. Одоевского, 1/7	80.000	0.000	2
5744	ИП Гилева В. Р.	магазин-бар "Кедрач"	630000, г. Новосибирск, ул. Одоевского, 1/9	53.100	0.000	2
5745		ИП Гилева В. Р.	630000, г. Новосибирск, ул. Т. Снежиной, 48	23.000	0.000	2
5746	Чертков Андрей Юрьевич	ИП Гилева В. Р.	630000, г. Новосибирск, ул. Кирова, 234	0.000	68.000	3
5747	Фукс Наталья Юрьевна	отдел	630000, г. Новосибирск, ул.петухова, 51б	0.000	16.000	1
5748	ООО "Грейс 16"	магазин "Авто Вело Мото"	630000, г. Новосибирск, ул.С-Гвардейцев, 40	0.000	189.000	2
5749	Замосковцева Наталья Васильевна	магазин	630000, г. Новосибирск, Центральный р-н, Красный проспект, 29/1	0.000	300.000	10
5750	ООО "Созвездие"	магазин	630005, 630000, г. Новосибирск, ул. Фрунзе, 49	84.900	0.000	2
5751	Ванадзор	магазин "Сетка в клетку"	630005, 630000, г. Новосибирск, Твардовского, 22/3	50.000	0.000	2
5752		магазин	630000, г. Новосибирск, ул.Зорге, 10	25.000	0.000	2
5753	ИП Каримов Минходжидин Мехтожиевич	магазин	630000, г. Новосибирск, ул.Петухова, 53	40.000	0.000	3
5754	ИП Зенкова Ю. А.	ИП Каримов Минходжидин Мехтожиевич	630000, г. Новосибирск, ул. Нижег.ская, 29А	80.000	0.000	2
5755	Сеть магазинов "ИНТЕРРА"	ИП Зенкова Ю. А.	630000, г. Новосибирск, ул.Выборная, 125/2	0.000	26.000	2
5756	Небосвод	магазин	630000, г. Новосибирск, ул. Первомайская, 168	0.000	135.000	4
5757	Корнев Михаил Александрович	НЕБОСВОД	630000, г. Новосибирск, ул. Физкультурная, 20а	0.000	20.000	8
5758	Баранов Александр Павлович	магазин	630000, г. Новосибирск, ул. Твардовского, 22/9 оф. 13	53.000	0.000	2
5759	СЦ-НСК	магазин	630000, г. Новосибирск, СНТ "Лилия" д. 660	50.000	0.000	3

№ п/п	Наименование организации / индивидуальный предприниматель	Наименование торгового объекта	Фактический адрес 95	Площадь торгового объекта, кв.м		Средняя численность работников торгового объекта, чел.
				для продажи продо-вольственных товаров	для продажи непродо-вольственных товаров	
1	2	3	4	5	6	7
5760	ООО "Абсолют"	магазин "Сибирский цирюльник"	630000, г. Новосибирск, ул.Тюменская, 8/2	0.000	129.000	3
5761	Бояркин Иван Андреевич	Абсолют	630559, НСО, р.п.Кольцово 1б	8.000	0.000	1
5762	ИП Шадрина Наталья Витальевна	РАССВЕТ	630559, НСО, р.п.Кольцово, ул.Рассветная 3	23.000	0.000	2
5763	ООО «Росток»	Магазин – пекарня «Дело в хлебе»	630559, НСО, р.п.Кольцово,пр.Никольский ,2	126.000	0.000	29
5764		отдел	630000, г. Новосибирск, ул.С-Гвардейцев, 64/1	0.000	48.000	2

* - данные сформированы подсистемой "Торговый реестр"

5765	АО "Мегафон"	Павильон Мегафон	632861, НСО, Карасукский район, г. Карасук, ул. Ленина, 39/5	0.000	50.000	5
5766	АО "Тандер"	Магазин "Магнит"	632867, НСО, Карасукский район, г. Карасук, ул. Индустриальная, д.1а	358.000	100.000	13
5767			632867, НСО, Карасукский район, г. Карасук, ул. Ленина, д.8			
5768			632867, НСО, Карасукский район, г. Карасук, ул. Сорокина, д.12			
5769	Бебешко Наталья Эдуардовна	Аптека	632862, НСО, Карасукский район, г. Карасук, ул. Осенняя, 1б	0.000	22.000	2
5770			632865, НСО, Карасукский район, г. Карасук, ул. Тургенева, 84б	0.000	40.000	2
5771			632867, НСО, Карасукский район, г. Карасук, ул. Индустриальная, 1	0.000	24.500	2
5772	ГБУЗ НСО "Карасукская центральная районная больница"	Аптечный пункт	632862, НСО, Карасукский район, г. Карасук, ул. Гагарина, 1а	0.000	14.400	3
5773	ДОО Калиновское	Магазин "Ромашка"	632832, НСО, Карасукский район, п.Грамотино ул. Центральная 2а	7.960	5.300	1
5774		Магазин "Калинка"	632832, НСО, Карасукский район, с.Калиновка ул. Школьная 5	21.530	14.350	1
5775	ЗАО "АФ Морозовская"	Магазин	632843, НСО, Карасукский район, аул Нижнебаяновский, ул. Центральная, 7	24.900	8.000	1
5776		Магазин	632857, НСО, Карасукский район, с.Морозовка, ул. Центральная, 35\2	50.000	29.300	1
5777		Магазин	632857, НСО, Карасукский район, с.Морозовка, ул. Пушкина, 14	20.000	8.000	1
5778	ЗАО "Новая Семья	Магазин	632850, НСО, Карасукский район, с.Чернокурья, ул. Центральная, 38	19.700	10.000	2
5779		Магазин	632850, НСО, Карасукский район, с.Чернокурья, ул. Есенина, 1			
5780	ЗАО "Студеновское"	Магазин	632844, НСО, Карасукский район, с.Луганск ул. Трудовая 14б	15.000	15.000	1
5781		Магазин	632844, НСО, Карасукский район, с.Студеное ул. 35 лет Победы, 20В	40.000	40.000	3
5782	ЗАО "Шилово-Курьинская"	Магазин	632856, НСО, Карасукский район, с.Шилово-Курья, ул. Центральная, д.25	15.000	0.000	2
5783	ЗАО ТК "Мегаполис" филиал	Оптово-розничный магазин "Омега"	632865, НСО, Карасукский район, г. Карасук ул. Ленина 114	0.000	35.000	11
5784	Зверков В.А.Сурнин Е.В. Коноводов В.В.	ТЦ "Столица"	632861, НСО, Карасукский район, г. Карасук, ул. Ленина, 8	300.000	612.000	6
5785	ИП Гичкаленко О.В.	Магазин "Кудряши"	632864, НСО, Карасукский район, г. Карасук, ул. Совхозная, 117 А	28.000	0.000	2
5786	ИП Авжанова Мадина Евгеньевна	Магазин "Ермак"	632861, НСО, Карасукский район, г. Карасук, ул. Садовая, 58	8.000	1.000	1
5787	ИП Агеев Денис Николаевич	Магазин "Сельский"	632850, НСО, Карасукский район, с.Чернокурья, ул. Есенина, 1\2	45.900	20.000	2
5788		Магазин «Элегант»	632865, НСО, Карасукский район, г. Карасук, ул. Ленина, 137	0.000	40.000	3
5789		Магазин "Двушка"	632851, НСО, Карасукский район, с.Белое ул. Буденного, 1	50.000	23.000	2
5790		Магазин	632832, НСО, Карасукский район, с.Калиновка, ул. Школьная, 42	20.700	13.800	2
5791	ИП Алексеенко Владимир Николаевич	Магазин "Вика"	632852, НСО, Карасукский район, с. Ирбизино, ул. Центральная, д. 19а	13.000	27.000	2
5792	ИП Арбузова Алла Анатольевна	ТЦ «Лидер»	632865, НСО, Карасукский район, г. Карасук, ул. Ленина, 110	0.000	180.000	3
5793		Магазин «Вариант»	632861, НСО, Карасукский район, г. Карасук, ул. Сибирская, 20	0.000	70.000	2
5794	ИП Арустамян Ирина Витальевна	Магазин "Норд-Вест"	632835, НСО, Карасукский район, с.Октябрьское, ул. Комарова 49	23.070	2.000	2
5795	ИП Бабкин Евгений Николаевич	Магазин «Находка»	632861, НСО, Карасукский район, г. Карасук, ул. Чапаева, 34	0.000	88.000	2
5796	ИП Баглай Александр	Магазин «Цифрасеть»	632861, НСО, Карасукский район, г. Карасук, ул. Ленина, 16-8	0.000	20.000	1
5797	Владимирович	Магазин «Элен»	632862, НСО, Карасукский район, г. Карасук, ул. Осенняя, 3	0.000	91.000	3
5798	ИП Бажан Галина	Магазин «Улыбка»	632868, НСО, Карасукский район, г. Карасук, ул. Д.Бедного, 99	90.000	0.000	6
5799	Васильевна	Магазин «Улыбка»	632868, НСО, Карасукский район, г. Карасук, ул. Октябрьская, 40а	20.000	0.000	3
5800		Магазин «Все для дома"	632868, НСО, Карасукский район, г. Карасук, ул. Октябрьская, 40а	0.000	46.000	1
5801	ИП Барбасова Марина Васильевна	Магазин "Воздушное настроение"	632865, НСО, Карасукский район, г. Карасук, ул. Ленина, 133	0.000	8.500	1
5802	ИП Батракова Татьяна Владимировна	Магазин «Тюльпан»	632865, НСО, Карасукский район, г. Карасук, ул. Ленина, 137-48	0.000	29.500	3
5803	ИП Бахман Елена Александровна	Магазин	632846, НСО, Карасукский район, п. Александровский, ул. Центральная, д. 9/1	9.000	0.000	1
5804	ИП Безручко Н.А.	Магазин "Аккумуляторный"	632862, НСО, Карасукский район, г. Карасук, ул. Ленина, 4а	0.000	24.000	1
5805	ИП Белан Александр Михайлович	Магазин «Автозапчасти»	632862, НСО, Карасукский район, г. Карасук, ул. Кутузова, 97б	0.000	24.000	3
5806	ИП Беляева Светлана Викторовна	Магазин "Лилия"	632865, НСО, Карасукский район, г. Карасук, ул. Ленина, 133	0.000	22.000	1
5807	ИП Бендер Алеся Владимировна	ИП Павильон "Котопес"	632861, НСО, Карасукский район, г. Карасук, ул. Сорокина, 5	0.000	10.000	1
5808	ИП Березина Ирина Олеговна	Магазин "Вираж"	632861, НСО, Карасукский район, г. Карасук, ул. Сибирская, 64	100.000	0.000	4
5809	ИП Березина Юлия николаевна	Магазин "Березка"	632855, НСО, Карасукский район, с.Благодатное ул, Центральная, д.28б	36.000	26.000	1
5810	ИП Бикетова Елена Сергеевна	Магазин "Три Колор"	632861, НСО, Карасукский район, г. Карасук, ул. Ленина, 39/1	0.000	30.000	2

№ п/п	Наименование организации / индивидуальный предприниматель	Наименование торгового объекта	Фактический адрес 96	Площадь торгового объекта, кв.м		Средняя численность работников торгового объекта, чел.
				для продажи продо-вольственных товаров	для продажи непродо-вольственных товаров	
1	2	3	4	5	6	7
5811	ИП Богачёва Наталья Валерьевна	Магазин "СибСота"	632861, НСО, Карасукский район, г. Карасук, ул. Сорокина, 9	0.000	20.000	1
5812	ИП Большунова Лариса Андреевна	Магазин «Похоронный дом»	632862, НСО, Карасукский район, г. Карасук, ул. Кутузова 90	0.000	20.000	2
5813	ИП Большунова Лариса Андреевна	Магазин «Ритуальные услуги»	632864, НСО, Карасукский район, г. Карасук, ул. Союзная 115	0.000	15.000	4
5814	ИП Бондарев Алексей Юрьевич	Магазин «Ньютек»	632861, НСО, Карасукский район, г. Карасук, ул. Ленина, 18	0.000	40.000	4
5815	ИП Бондаренко Г.Г.	Магазин "Persona"	632865, НСО, г. Карасук, ул. Ленина, 133	0.000	50.000	1
5816	ИП Борткевич Олеся Борисовна	Магазин "Кроха"	632862, НСО, Карасукский район, г. Карасук, ул. Кутузова, 39 а	0.000	70.000	1
5817	ИП Бурдин М.Д.	ТЦ "Европа"	632868, НСО, Карасукский район, г. Карасук, ул. С.Лазо, 1а	0.000	350.000	2
5818	ИП Бутенко Татьяна Васильевна	Магазин «Бухгалтер»	632861, НСО, Карасукский район, г. Карасук, ул. Ленина, 18	0.000	40.000	1
5819	ИП Бухмиллер Борис Егорович	Магазин «Валентина»	632862, НСО, Карасукский район, г. Карасук, ул. Осенняя, 1 г	36.000	0.000	5
5820		Павильон "Удача"	632867, НСО, Карасукский район, г. Карасук, ул. Щорса, 146г	30.000	12.000	2
5821	ИП Бухнер Ирина Иршатовна	Магазин «Живой мир»	632865, НСО, Карасукский район, г. Карасук, ул. Тургенева 84 -53	0.000	37.000	1
5822	ИП Бюллер Ирина Владимировна	Магазин "Клёвый"	632865, НСО, Карасукский район, г. Карасук, ул. Ленина, 120	9.000	0.000	1
5823	ИП Вагнер Эльвира Викторовна	Магазин "Созвездие"	632835, НСО, Карасукский район, с. Октябрьское, ул. Комарова, 91	29.000	1.000	1
5824	ИП Варданян Воскеат Араратовна	Магазин "Табак"	632862, НСО, Карасукский район, г. Карасук, ул. Кутузова, 93 в	20.000	0.000	2
5825	ИП Васильев Виталий Владимирович	Магазин	632853, НСО, Карасукский район, п.Рождественский, пер. Центральный, 8а	10.000	2.000	1
5826	ИП Вибе Татьяна Александровна	Магазин "Восторг"	632865, НСО, Карасукский район, г. Карасук, ул. Ленина, 133	0.000	28.000	2
5827	ИП Волкова Наталья	Магазин «Транзит»	632868, НСО, Карасукский район, г. Карасук, ул. Терешкова 7 д	18.000	10.000	2
5828	Михайловна	Павильон	632855, НСО, Карасукский район, с.Чернозерка, ул. Озерная, 12	7.000	7.000	2
5829	ИП Воропаева Ольга Анатольевна	Магазин "Восток"	632863, НСО, Карасукский район, г. Карасук, ул. Серегина, 8а	8.000	2.000	2
5830	ИП Галейная Т.С.	ТЦ «Эдем»	632865, НСО, Карасукский район, г. Карасук, ул. Ленина, 106	0.000	200.000	3
5831	ИП Гарнагина Виталий Владимирович	Павильон "Мой мясной"	632865, НСО, Карасукский район, г. Карасук, ул. Союзная, 33б	25.000	0.000	2
5832	ИП Герт Ирина Александровна	Магазин "Изобилие"	632865, НСО, Карасукский район, г. Карасук, ул. Союзная, 30 а	58.000	0.000	3
5833	ИП Герцог Оксана Александровна	Магазин	632842, НСО, Карасукский район, п.Озерное-Титово, ул. Заречная, 31	15.000	0.000	1
5834	ИП Гичкаленко Олег Владимирович	Павильон "Кудряши"	632865, НСО, Карасукский район, г. Карасук, ул. Союзная, 33б	80.000	0.000	2
5835	ИП Головатый Сергей Григорьевич	Магазин	632850, НСО, Карасукский район, с.Чернокурья ул. Есенина, 1	60.400	20.000	1
5836	ИП Головинская Галина Петровна	Магазин «Мастер»	632861, НСО, Карасукский район, г. Карасук, ул. Ленина, 6	0.000	60.000	3
5837		Магазин «Торнадо»	632861, НСО, Карасукский район, г. Карасук, ул. МПС-5	0.000	600.000	17
5838		Магазин «Две планеты»	632861, НСО, Карасукский район, г. Карасук, ул. Сибирская, 8	0.000	62.000	3
5839	ИП Головинский В.А.	ТЦ «Адмирал»	632861, НСО, Карасукский район, г. Карасук, ул. Ленина, 22 в	0.000	900.000	5
5840		ТЦ «Флагман»	632861, НСО, Карасукский район, г. Карасук, ул. Ленина, 6	0.000	94.000	3
5841	ИП Гондаренко Светлана Алексеевна	Магазин "Енисей"	632862, НСО, Карасукский район, г. Карасук, ул. Коммунистическая, 26а	0.000	60.000	2
5842	ИП Гончаренко Марина Ивановна	ИП Павильон "Кошкин дом"	632861, НСО, Карасукский район, г. Карасук, ул. Сорокина, 5	0.000	10.000	2
5843	ИП Горбушин Дмитрий Викторович	Магазин "Мега-шар"	632861, НСО, Карасукский район, г. Карасук, ул. Сорокина, 5	0.000	15.000	1
5844	ИП Горлов Евгений Юрьевич	Магазин "Автозапчасти"	632868, НСО, Карасукский район, г. Карасук, ул. Кутузова, 10 б	0.000	15.000	2
5845	ИП Гридина Елена Валерьевна	Магазин «Мебель»	632867, НСО, Карасукский район, г. Карасук, ул. Щорса 100	0.000	80.000	4
5846	ИП Гужеля Ия Геннадьевна	Магазин "Цветы"	632861, НСО, Карасукский район, г. Карасук, ул. МПС, 11 в Низкоцене	10.000	0.000	2
5847	ИП Гуляева Елена Александровна	Магазин «Мясной дворик»	632864, НСО, Карасукский район, г. Карасук, ул. Совхозная, 117	100.000	0.000	5
5848	ИП Гумен Александр Валерьевич	Магазин	632832, НСО, Карасукский район, с.Калиновка ул. Мира 9	6.120	4.080	1
5849	ИП Гумма Виктор Алексеевич	Павильон "Сельсклохозяйственный"	632861, НСО, Карасукский район, г. Карасук, ул. Сорокина, 2а	24.000	0.000	2
5850	ИП Гюнтер Олег Викторович	Магазин "Фаворит"	632861, НСО, Карасукский район, г. Карасук, ул. Ленина, 1	0.000	45.000	2
5851	ИП Дайреджиева Надежда Владимировна	Магазин "Радуга"	632831, НСО, Карасукский район, с. Хорошее, ул. Советская, 1а	27.440	8.000	2
5852	ИП Дель Андрей	Магазин "Омега"	632844, НСО, Карасукский район, с.Студеное ул. 35 лет Победы, 45А	30.000	15.000	5
5853	Андреевич	Магазин "Мечта"	632844, НСО, Карасукский район, с.Студеное ул. Центральная, 61Б	22.000	10.000	3
5854	ИП Денисенко	Магазин «Лимон»	632862, НСО, Карасукский район, г. Карасук, ул. Кутузова, 88	0.000	48.000	2
5855	Александр Григорьевич	Магазин "Лимон"	632867, НСО, Карасукский район, г. Карасук, ул. Индустриальная, 1г	0.000	48.000	1
5856	ИП Диброва Елена Сергеевна	Магазин "Сибиряк"	632831, НСО, Карасукский район, с. Хорошее, ул. Садовая, 32а	46.000	0.000	2
5857	ИП Дмитриева Елена Ивановна	Магазин "Лимпопо"	632865, НСО, Карасукский район, г. Карасук, ул. Тургенева, 17	0.000	770.000	4
5858	ИП Догадина Светлана Павловна	Магазин «Рассвет»	632864, НСО, Карасукский район, г. Карасук, ул. Совхозная, 130	50.000	0.000	3
5859	ИП Доме И.Е.	Магазин "МистерТвистер"	632864, НСО, Карасукский район, г. Карасук, ул. Пролетарская, 2А	15.000	0.000	1
5860	ИП Доронина М.А.	Магазин "Рыночек"	632862, НСО, Карасукский район, г. Карасук, ул. Осенняя 1	25.000	25.000	1
5861	ИП Дрокина Елена Валентиновна	Магазин	632833, НСО, Карасукский район, с. Михайловка, ул. Советская, д. 21	15.000	0.000	1

№ п/п	Наименование организации / индивидуальный предприниматель	Наименование торгового объекта	Фактический адрес 97	Площадь торгового объекта, кв.м		Средняя численность работников торгового объекта, чел.
				для продажи продо-вольственных товаров	для продажи непродо-вольственных товаров	
1	2	3	4	5	6	7
5862	ИП Дурова Светлана Михайловна	Павильон "Золотая Бочка"	632865, НСО, Карасукский район, г. Карасук, ул. Ленина 168 а	25.000	0.000	1
5863	ИП Ерощенко Светлана Анатольевна	Магазин "Сударушка"	632865, НСО, Карасукский район, г. Карасук, ул. Ленина, 137-16	0.000	41.200	2
5864	ИП Жуков Николай Витальевич	Магазин "Строитель"	632867, НСО, Карасукский район, г. Карасук, ул. Щорса, 109а	0.000	220.000	4
5865	ИП Завадская Ольга Николаевна	Магазин "Идея"	632861, НСО, Карасукский район, г. Карасук, ул. Чапаева, 1	0.000	100.000	4
5866	ИП Зайцев Сергей Викторович	Магазин "Автоаптека"	632862, НСО, Карасукский район, г. Карасук, ул. Кутузова, 40а	0.000	45.000	2
5867	ИП Зачиняева Наталья Юрьевна	Магазин «Абсолют»	632864, НСО, Карасукский район, г. Карасук, ул. Линейная, 30 а	33.500	0.000	1
5868	ИП Землянский Геннадий Владимирович	Магазин «Буратино»	632861, НСО, Карасукский район, г. Карасук, ул. Чапаева, 31	0.000	50.000	1
5869	ИП Злобин Сергей Николаевич	Магазин "Юлия"	632862, НСО, Карасукский район, г. Карасук, ул. Пархоменко, 19	40.000	0.000	5
5870		Магазин "Юлия"	632862, НСО, Карасукский район, г. Карасук, ул. Советская, 25б	50.000	0.000	2
5871	ИП Зобков И.В.	Магазин «Продукты питания»	632864, НСО, Карасукский район, г. Карасук, ул. Интернациональная, 40а	80.000	0.000	3
5872		Магазин "Продукты" при оптово-розничном складе	632867, НСО, Карасукский район, г. Карасук, ул. Автобазовская, 4	40.000	0.000	2
5873	ИП Иванова Валентина Владимировна	ТЦ "Россия"	632865, НСО, Карасукский район, г. Карасук, ул. Ленина, 120	0.000	200.000	5
5874		Магазин "Русь Фасоль"	632865, НСО, Карасукский район, г. Карасук, ул. Ленина, 120	244.000	0.000	10
5875	ИП Иванова Марина Анатольевна	Павильон "100 нужных мелочей"	632862, НСО, Карасукский район, г. Карасук, ул. Сударева, 34	10.000	10.000	2
5876	ИП Инцибаева Наталья Ибрагимовна	Магазин "Айнур"	632861, НСО, Карасукский район, г. Карасук, ул. Сибирская, 61	12.000	3.000	1
5877	ИП Ишутина Лиана Сергеевна	Торговая точка	632852, НСО, Карасукский район, п.Крыловка, ул. Березовая, д.6а	20.000	7.000	1
5878	ИП Кадатко Галина Александровна	Магазин «Москва»	632865, НСО, Карасукский район, г. Карасук, ул. Ленина, 104	0.000	50.000	5
5879	ИП Кайгородцев Василий Алексеевич	Магазин "Цифровой мир"	632861, НСО, Карасукский район, г. Карасук, ул. Ленина, 20	0.000	20.000	3
5880		Магазин "Цветочный дом"	632862, НСО, Карасукский район, г. Карасук, ул. Кутузова, 62	0.000	30.000	1
5881		Магазин «Цветочный дом»	632865, НСО, Карасукский район, г. Карасук, ул. Ленина, 149	0.000	46.100	2
5882		Магазин "Цифровой мир"	632867, НСО, Карасукский район, г. Карасук, ул. Индустриальная, 35	0.000	50.000	5
5883	ИП Калмыкова Юлия Сергеевна	Магазин "Имидж"	632864, НСО, Карасукский район, г. Карасук, ул. Локомотивная, 27а	25.000	0.000	2
5884	ИП Капустина Наталья Анатольевна	Павильон "Рыбачьте с нами"	632861, НСО, Карасукский район, г. Карасук, ул. Ленина, 31	0.000	25.000	2
5885	ИП Кащаева Ирина Васильевна	Павильон "Ноу-хау"	632861, НСО, Карасукский район, г. Карасук, ул. Ленина, 39	0.000	50.000	3
5886	ИП Киба Максим Викторович	Магазин "Крепость"	632865, НСО, Карасукский район, г. Карасук, ул. Ленина, 141	35.000	0.000	2
5887		Магазин "Молочные продукты"	632865, НСО, Карасукский район, г. Карасук, ул. Ленина, 151	44.000	0.000	3
5888		Магазин "Молочные продукты"	632867, НСО, Карасукский район, г. Карасук, ул. Щорса, 17	40.000	0.000	5
5889	ИП Кисилева Марина ивановна	Магазин «Элси»	632861, НСО, Карасукский район, г. Карасук, ул. Чапаева, 31	0.000	10.000	1
5890	ИП Клюева Наталья леонидовна	Магазин «Пирамида»	632861, НСО, Карасукский район, г. Карасук, ул. Сибирская, 15	30.000	16.000	3
5891		Магазин «Твой гастроном»	632861, НСО, Карасукский район, г. Карасук, ул. Сибирская, 15	57.000	0.000	5
5892	ИП Коваленко Татьяна Ивановна	Магазин "Никитка"	632842, НСО, Карасукский район, п.Озерное-Титово, ул. Заречная, 33	7.500	0.000	1
5893	ИП Коверко Нина Ивановна	Магазин «Дамский каприз»	632861, НСО, Карасукский район, г. Карасук, ул. Ленина, 20-9	0.000	42.000	3
5894	ИП Когунь Ольга Ивановна	Магазин смешанных товаров	632833, НСО, Карасукский район, с. Михайловка, ул. Центральная, д. 36а	34.000	30.000	1
5895		Магазин смешанных товаров	632833, НСО, Карасукский район, с. Михайловка, ул. Школьная, д. 29, кв. 1	18.000	11.400	1
5896	ИП Козик Елена Станиславовна	Магазин «Хозяюшка»	632861, НСО, Карасукский район, г. Карасук, ул. Ленина 6в	0.000	48.000	3
5897	ИП Козлова Нина Герасимовна	Магазин "Мишутка"	632843, НСО, Карасукский район, п. Поповка ул. Мира дом 17	12.000	0.000	1
5898	ИП Колбеев Сергей Дмитриевич	Магазин «Перекресток»	632865, НСО, Карасукский район, г. Карасук, ул. Ленина, 191	70.400	0.000	2
5899	ИП Колесник Светлана Владимировна	Павильон "Автозапчасти"	632867, НСО, Карасукский район, г. Карасук, ул. Есенина, 34	0.000	80.000	1
5900	ИП Колос Татьяна	Магазин	632832, НСО, Карасукский район, п.Грамотино ул. Центральная, 11	30.000	10.000	1
5901	Анатольевна	Магазин	632832, НСО, Карасукский район, п.Грамотино ул. Молодежная, 6-1			
5902	ИП Комарова Марина Александровна	Павильон Продукты	632868, НСО, Карасукский район, г. Карасук, ул. Октябрьская, у дома №136	10.000	0.000	2
5903	ИП Кооп Ирина	Магазин "Домовенок"	632862, НСО, Карасукский район, г. Карасук, ул. Кутузова, 38/1	0.000	28.000	1
5904	Владимировна	Магазин "Домовенок"	632868, НСО, Карасукский район, г. Карасук, ул. Кутузова, 11а	28.000	0.000	1
5905	ИП Копьева Елена Юрьевна	Магазин «Лагуна»	632867, НСО, Карасукский район, г. Карасук, ул. Индустриальная	21.000	0.000	2
5906	ИП Криночкина А.П.	Магазин «Берлога»	632865, НСО, Карасукский район, г. Карасук, ул. Ленина, 191	30.000	0.000	2
5907	ИП Круковец Николай Григорьевич	Магазин «Пиломатериалы»	632862, НСО, Карасукский район, г. Карасук, ул. Коммунистическая, 58а	0.000	35.000	11
5908	ИП Кудрявцева Елена Ивановна	Магазин	632842, НСО, Карасукский район, п.Астродым, ул. Степная, 4 кв 1.	8.000	0.000	1
5909	ИП Кун Виктор Иосифович	Магазин "Кристина"	632862, НСО, Карасукский район, г. Карасук, ул. Кутузова, 44/5	0.000	9.000	1
5910	ИП Кун Кристина Викторовна	Магазин "Бэби-бум"	632861, НСО, Карасукский район, г. Карасук, ул. Сибирская, 15	0.000	16.000	1

№ п/п	Наименование организации / индивидуальный предприниматель	Наименование торгового объекта	Фактический адрес 98	Площадь торгового объекта, кв.м		Средняя численность работников торгового объекта, чел.
				для продажи продо-вольственных товаров	для продажи непродо-вольственных товаров	
1	2	3	4	5	6	7
5911	ИП Кутько Людмила Борисовна	Магазин "Настенька"	632855, НСО, Карасукский район, с.Благодатное ул, Центральная, д.21	45.000	15.000	2
5912	ИП Куцинас Виктор Витович	Магазин	632854, НСО, Карасукский район, д.Кукарка, ул. Зеленая, д.12	16.000	6.000	1
5913	ИП Лазурко Алёна Сергеевна	Магазин "Алёна"	632868, НСО, Карасукский район, г. Карасук, ул. Луначарского, 155	46.000	0.000	2
5914	ИП Летвиков Вадим Викторович	Магазин "Экспресс"	632868, НСО, Карасукский район, г. Карасук, ул. Кутузова, 1б	0.000	90.000	1
5915	ИП Литао Владимир Петрович	Павильон "Визит"	632868, НСО, Карасукский район, г. Карасук, ул. Кутузова, 43	70.000	0.000	3
5916	ИП Логвинов Иван Александрович	Магазин "Европа"	632831, НСО, Карасукский район, с. Хорошее, ул. Ленина, 60	31.300	8.000	2
5917	ИП Лупашко Александр Иванович	Магазин "Фототовары и канцелярия"	632868, НСО, Карасукский район, г. Карасук, ул. С.Лазо, 2	0.000	10.000	1
5918	ИП Лысенко Наталья Викторовна	Магазин "Зоомикс"	632865, НСО, Карасукский район, г. Карасук, ул. Ленина, 137	0.000	8.000	1
5919	ИП Ляшенко Анна Александровна	Магазин "Светлячок"	632865, НСО, Карасукский район, г. Карасук, ул. Ленина, 177	0.000	35.000	2
5920	ИП Макаров О. А., Бурдин Д.В., Смирнова Е. В., Щанкина Е.Н., Лобкова В. Г., Логинова С. Б., Харашута Н.Г.	ТЦ «Олимп»	632861, НСО, Карасукский район, г. Карасук, ул. Тургенева 10	0.000	532.000	9
5921	ИП Макатович Юрий Георгиевич	Магазин	632841, НСО, Карасукский район, с.Сорочиха, ул. Центральная, 2б	18.000	0.000	2
5922	ИП Макеева Вера Дмитриевна	Магазин "Фрукты, овощи"	632864, НСО, Карасукский район, г. Карасук, ул. Совхозная, 124	42.000	0.000	1
5923	ИП Мамаданова Айжамал Жетимишовна	Магазин «Ярмарка низких цен»	632861, НСО, Карасукский район, г. Карасук, ул. Сорокина, 5	0.000	150.000	4
5924	ИП Мамаев Леонид Иванович	Магазин	632856, НСО, Карасукский район, с.Шилово-Курья, ул, Центральная, д. 24	25.000	25.000	2
5925		Магазин	632856, НСО, Карасукский район, с.Шилово-Курья, ул. Кольцевая, д.3	18.000	0.000	1
5926	ИП Мамашев Алексей Николаевич	Магазин «Эгоист", "Милана»	632861, НСО, Карасукский район, г. Карасук, ул. Тургенева, 6	0.000	300.000	2
5927	ИП Марченко Владимир Александрович	Магазин «Проспект»	632862, НСО, Карасукский район, г. Карасук, ул. Кутузова, 8б	0.000	400.000	2
5928	ИП Марченко Марина Александровна	Магазин "Уют"	632865, НСО, Карасукский район, г. Карасук, ул. Ленина, 120/1	0.000	144.000	3
5929	ИП Масловец Е.Н.	Магазин «Ткани для дома»	632865, НСО, Карасукский район, г. Карасук, ул. Ленина, 145	0.000	20.000	3
5930	ИП Мелешко Надежда Васильевна	Павильон "Сезон"	632861, НСО, Карасукский район, г. Карасук, ул. Тургенева, 5а	0.000	60.000	1
5931	ИП Мелешко Надежда Васильевна	Магазин «Океан»	632868, НСО, Карасукский район, г. Карасук, ул. Кутузова, 12	0.000	550.000	3
5932	ИП Мельник Вера Николаевна	Магазин	632843, НСО, Карасукский район п. Осиновка ул. Весенняя 5	10.000	2.000	1
5933		Магазин	632843, НСО, Карасукский район п. Поповка ул. Мира 28 А	28.000	0.000	2
5934	ИП Миллер Валентина Яковлевна	Павильон "Мясная лавка"	632864, НСО, Карасукский район, г. Карасук, ул. Весенняя, 40а	15.000	5.000	2
5935	ИП Минулина Анастасия Юрьевна	Магазин	632832, НСО, Карасукский район, п.Свободный Труд, ул. Центральная, 15	20.000	10.000	1
5936	ИП Михайленко Екатерина Николаевна	Магазин «Алина»	632865, НСО, Карасукский район, г. Карасук, ул. Тургенева, 15	0.000	700.000	4
5937	ИП Михно Наталья Ивановна	Магазин	632836, НСО, Карасукский район, с. Калачи, Набережная, д. 44	29.000	1.000	1
5938	ИП Мозговой Дмитрий Алексеевич	Магазин "Компьютер Плаза"	632865, НСО, Карасукский район, г. Карасук, ул. Ленина, 139-46	0.000	29.000	3
5939	ИП Монастырская Л.В.	Магазин «Электромир»	632868, НСО, Карасукский район, г. Карасук, ул. Кутузова, 14	0.000	99.000	6
5940	ИП Мороз Александр Владимирович	Магазин «Школьник»	632861, НСО, Карасукский район, г. Карасук, ул. Тургенева, 5б	0.000	40.000	3
5941	ИП Мурдонян Самвел Суренович	Магазин "У Самвела"	632842, НСО, Карасукский район, п.Озерное-Титово, ул. Центральная, 26	15.000	0.000	1
5942	ИП Назаренко Светлана Владимировна	Магазин "Классик"	632862, НСО, Карасукский район, г. Карасук, ул. Осенняя, 1в	48.000	0.000	2
5943	ИП Назарова Юлия Викторовна	Магазин "Юлия"	632835, НСО, Карасукский район, с.Октябоьское, ул. Ленина 95	21.000	16.000	2
5944	ИП Нестеренко Евгений иванович	Магазин "Автозапчасти на Кутузова"	632862, НСО, Карасукский район, г. Карасук, ул. Кутузова, 72	0.000	141.000	4
5945	ИП Николаев Д.П.	ТЦ "ZIGZAG"	632868, НСО, Карасукский район, г. Карасук, ул. Октябрьская, 71	50.000	250.000	3
5946	ИП Новиков Дмитрий Александрович	Магазин "Татьяна"	632864, НСО, Карасукский район, г. Карасук, ул. Новосибирская, 40а	18.000	0.000	3
5947		Магазин "Анна"	632867, НСО, Карасукский район, г. Карасук, ул. Индустриальная, 1б	40.000	0.000	4
5948		Магазин "Нина"	632867, НСО, Карасукский район, г. Карасук, ул. Щорса, 134 а	40.000	0.000	5
5949	ИП Новохатский Сергей Анатольевич	Павильон "Ярмарка"	632861, НСО, Карасукский район, г. Карасук, ул. Тургенева, 1	0.000	1,100.000	35
5950		Магазин «Галерея мебели»	632861, НСО, Карасукский район, г. Карасук, ул. Тургенева, 10-4	0.000	1,000.000	6
5951		Магазин "Версаль"	632868, НСО, Карасукский район, г. Карасук, ул. Пархоменко, 7	0.000	1,484.000	8
5952		Магазин "Дом мебели"	632868, НСО, Карасукский район, г. Карасук, ул. Терешковой 7а	0.000	1,100.000	18
5953	ИП Носиров М.Д.	Магазин "Мир одежды и обуви"	632861, НСО, Карасукский район, г. Карасук, ул. Ленина, 25 (2 этаж)	0.000	500.000	2
5954	ИП Оленский В.Н.	ТЦ "Спутник"	632861, НСО, Карасукский район, г. Карасук, ул. Сорокина, 11	0.000	280.000	3
5955	ИП Оленский Николай Николаевич	Магазин "Изумрудный"	632861, НСО, Карасукский район, г. Карасук, ул. Сорокина, 16	0.000	360.000	3
5956		Магазин "Комфорт-мебель"	632868, НСО, Карасукский район, г. Карасук, ул. Терешковой, 7/3	0.000	650.000	7
5957	ИП Оноприенко Григорий Николаевич	Магазин "Николаевский"	632842, НСО, Карасукский район, п.Астродым, ул Озерная, 30д	20.000	10.000	2
5958		Магазин	632843, НСО, Карасукский район п. Поповка ул. Ленина 43/1	40.000	20.000	2

№ п/п	Наименование организации / индивидуальный предприниматель	Наименование торгового объекта	Фактический адрес 99	Площадь торгового объекта, кв.м		Средняя численность работников торгового объекта, чел.
				для продажи продо-вольственных товаров	для продажи непродо-вольственных товаров	
1	2	3	4	5	6	7
5959		Магазин "Николаевский"	632857, НСО, Карасукий район, с. Морозовка, ул. Центральная, 11Б	40.000	36.000	2
5960	ИП Оноприенко Сергей Николаевич	Магазин «Продукты»	632862, НСО, Карасукский район, г. Карасук, ул. Пионерская, 5 А	70.000	0.000	2
5961	ИП Павлинская Ольга Павловна	Магазин "Радуга"	632852, НСО, Карасукский район, с.Ирбизино, ул. Центральная, д.8а	32.000	3.000	1
5962	ИП Штода Сергей Иванович	Магазин "Бумеранг"	632861, НСО, Карасукский район, г. Карасук, ул. Ленина, 17	0.000	148.000	1
5963	ИП Пахолко Сергей Валентинович	Магазин «Для милых дам» при частном доме	632862, НСО, Карасукский район, г. Карасук, ул. Кутузова, 95б	0.000	21.000	1
5964	ИП Пахомов В.О.	Магазин "House"	632865, НСО, Карасукский район, г. Карасук, ул. Ленина, 139	0.000	15.000	1
5965	ИП Передериенко Юлия Сергеевна	Магазин "Пивная на окраине"	632867, НСО, Карасукский район, г. Карасук, ул. Щорса, 134 а	50.000	0.000	4
5966		Магазин "Пивная на окраине"	632867, НСО, Карасукский район, г. Карасук, ул. Калинина, 2			
5967	ИП Песенко Татьяна Алексеевна	ИП Магазин "Молоток"	632862, НСО, Карасукский район, г. Карасук, ул. Коммунистическая, 26а	0.000	250.000	4
5968	ИП Петерс Иван Иванович	Магазин «Автомир»	632862, НСО, Карасукский район, г. Карасук, ул. Кутузова, 95а	0.000	86.000	4
5969	ИП Погребицкая Татьяна Алексеевна	Магазин "Шарм-proff"	632861, НСО, Карасукский район, г. Карасук, ул. Ленина, 18	0.000	21.000	4
5970	ИП Полянская Юлия Сергеевна	Магазин "Хлебный"	632865, НСО, Карасукский район, г. Карасук, ул. Ленина, 120	10.000	0.000	2
5971	ИП Пономарев М.Ю.	Магазин "Фермер"	632865, НСО, Карасукский район, г. Карасук, ул. Ленина, 118-2/1	0.000	79.000	2
5972	ИП Порывалова Татьяна Геннадьевна	Магазин "Квартал"	632867, НСО, Карасукский район, г. Карасук, ул. Щорса, 17	0.000	25.000	3
5973	ИП Посникова Т.В.	Магазин «Домострой»	632868, НСО, Карасукский район, г. Карасук, ул. Кутузова, 12	0.000	91.000	2
5974	ИП Прокопчук В.В.	ТЦ "Апельсин"	632865, НСО, Карасукский район, г. Карасук, ул. Ленина, 112	0.000	130.000	4
5975	ИП Путинцева Татьяна Анатольевна.	Магазин	632810, НСО, Карасукский район, п.Ягодный, ул. Школьная 1-а	53.000	30.000	2
5976	ИП Ракин Николай Иванович	Магазин "Строймастер"	632864, НСО, Карасукский район, г. Карасук, ул. Совхозная, 122	0.000	1,200.000	12
5977		Магазин "Строймастер"	632868, НСО, Карасукский район, г. Карасук, ул. Кутузова, 10а	0.000	900.000	20
5978	ИП Рожкова Марина Александровна	Магазин «Автоград»	632861, НСО, Карасукский район, г. Карасук, ул. Чапаева, 31	0.000	5.000	1
5979	ИП Ромашко Снежана Николаевна	Магазин «Элит»	632861, НСО, Карасукский район, г. Карасук, ул. Совхозная, 6-2	0.000	28.000	2
5980	ИП Руденок Анатолий Николаевич	Павильон "Домашний"	632861, НСО, Карасукский район, г. Карасук, ул. Сорокина, 2	12.000	0.000	2
5981	ИП Рузиев Некруз Музафарович	Павильон "Фрукты"	632861, НСО, Карасукский район, г. Карасук, ул. Совхозная (у остановки)	10.000	0.000	1
5982		Магазин "Фрукты, овощи"	632867, НСО, Карасукский район, г. Карасук, ул. Индустриальная 1д	25.000	0.000	1
5983		Магазин "Фрукты"	632865, НСО, Карасукский район, г. Карасук, ул. Ленина, 10а			
5984	ИП Русейкин Константин Александрович	Магазин «Арбат»	632861, НСО, Карасукский район, г. Карасук, ул. Сорокина 9	180.000	0.000	5
5985	ИП Савинов Николай	Магазин	632842, НСО, Карасукский район, с.Троицкое, ул. Зеленая, 31	14.000	0.000	2
5986	Владимирович	Магазин "Штучка"	632842, НСО, Карасукский район, с.Троицкое, ул. Зеленая, 37а	12.000	0.000	2
5987	ИП Сальникова Марина	Магазин «Фея»	632861, НСО, Карасукский район, г. Карасук, ул. Ленина, 20	0.000	40.000	3
5988	Викторовна	Магазин «Фея»	632865, НСО, Карасукский район, г. Карасук, ул. Ленина, 139-3	0.000	20.000	1
5989	ИП Салюта Сергей Павлович	Магазин "Ритуальные услуги"	632862, НСО, Карасукский район, г. Карасук, ул. Кутузова, 93 г	0.000	60.000	2
5990	ИП Свинаренко Вячеслав Владимирович	Магазин "Стройдом"	632862, НСО, Карасукский район, г. Карасук, ул. Пархоменко, 17	0.000	39.000	1
5991		Магазин "Стройдом"	632865, НСО, Карасукский район, г. Карасук, ул. Ленина, 124			
5992	ИП Свиридов Александр Дмитриевич	Магазин "Пивной бочонок"	632864, НСО, Карасукский район, г. Карасук, ул. Новосибирская, 39 б	25.000	0.000	1
5993		Магазин «Дайлафф»	632864, НСО, Карасукский район, г. Карасук, ул. Новосибирская, 39 б	80.000	0.000	3
5994		Магазин "Пивной бочонок"	632865, НСО, Карасукский район, г. Карасук, ул. Ленина, 116	20.000	0.000	3
5995		Магазин "Пивной бочонок"	632867, НСО, Карасукский район, г. Карасук, ул. Щорса, 15-а	35.000	0.000	4
5996		Магазин "Пивной бочонок"	632868, НСО, Карасукский район, г. Карасук, ул. Кутузова 28а	180.000	0.000	6
5997	ИП Сергиенко Наталья Михайловна	Торговая точка на дому	632852, НСО, Карасукский район, с.Ирбизино, ул. Набережная, д.57, кв.2	12.000	3.000	1
5998	ИП Сиволап Елена Викторовна	Магазин "Арсенал"	632862, НСО, Карасукский район, г. Карасук, ул. Кутузова, 39 б	0.000	144.000	5
5999	ИП Сиволап П.	Павильон "Фруктовый рай"	632861, НСО, Карасукский район, г. Карасук, ул. Тургенева, 7а	30.000	0.000	1
6000	ИП Сидорчук Алёна Геннадьевна	Павильон "Лилия"	632862, НСО, Карасукский район, г. Карасук, ул. Коммунистическая (ост. Целинная 38а)	25.000	0.000	2
6001	ИП Сизиков Алексей Юрьевич	Магазин "Тепло дом"	632865, НСО, Карасукский район, г. Карасук, ул. Ленина, 169	0.000	23.000	1
6002	ИП Скворец Дмитрий Владимирович	Магазин "Мираж"	632844, НСО, Карасукский район, с.Студеное ул. 35 лет Победы, 63А	50.000	39.000	4
6003	ИП Слепкова Любовь Ивановна	Павильон "Олимп"	632861, НСО, Карасукский район, г. Карасук, ул. Ленина, 39	0.000	50.000	1
6004	ИП Слуцкий Александр Владимирович	Магазин «Комфорт»	632868, НСО, Карасукский район, г. Карасук, ул. Кутузова, 14	0.000	152.000	6
6005	ИП Смирнов Г.А.	Магазин "Светофор"	632861, НСО, Карасукский район, г. Карасук, ул. Сорокина, 5	0.000	90.000	3
6006	ИП Снежко Татьяна Викторовна	разностная торговля без стационарной точки	632843, НСО, Карасукский район, п. Поповка ул. Ленина дом 15	0.000	12.000	1
6007	ИП Снигур Елена	Магазин «Анастасия»	632861, НСО, Карасукский район, г. Карасук, ул. Тургенева, 12-2	0.000	29.000	2
6008	Геннадьевна	Магазин «Анастасия»	632861, НСО, Карасукский район, г. Карасук, ул. Тургенева, 12-3	0.000	44.000	1
6009	ИП Соклаков Владимир Васильевич	Магазин «Злато»	632861, НСО, Карасукский район, г. Карасук, ул. Ленина, 18	0.000	30.000	2

№ п/п	Наименование организации / индивидуальный предприниматель	Наименование торгового объекта	Фактический адрес 100	Площадь торгового объекта, кв.м		Средняя численность работников торгового объекта, чел.
				для продажи продо-вольственных товаров	для продажи непродо-вольственных товаров	
1	2	3	4	5	6	7
6010	ИП Сошкин Александр Валерьевич	Магазин "Диана"	632835, НСО, Карасукский район, с. Октябрьское, ул. Комарова, 53	21.500	1.000	1
6011	ИП Спирин Александр Геннадьевич	Павильон "Клондайк"	632861, НСО, Карасукский район, г. Карасук, ул. Чапаева, 27	0.000	80.000	1
6012	ИП Стахнев А.А. Стахнева О.А.	Магазин "Продукты на Сибирской"	632861, НСО, Карасукский район, г. Карасук, ул. Сибирская 32/1	80.000	0.000	2
6013	ИП Степанов Радий Михайлович	Магазин "Игрушка"	632864, НСО, Карасукский район, г. Карасук, ул. Совхозная, 122	0.000	1,200.000	4
6014		Магазин «Экспресс»	632865, НСО, Карасукский район, г. Карасук, ул. Ленина, 118-2/2	0.000	560.000	4
6015	ИП Степанова Наталья Николаевна	Магазин "Дюймовочка"	632865, НСО, Карасукский район, г. Карасук, ул. Тургенева, 24	0.000	400.000	3
6016		Магазин "Маркер"	632865, НСО, Карасукский район, г. Карасук, ул. Тургенева, 82а-2	0.000	37.000	1
6017	ИП Супрунова М.П.	ТЦ "Город"	632861, НСО, Карасукский район, г. Карасук, ул. Сорокина, 15	0.000	570.000	3
6018	ИП Сурнин Е.В. Воронин В.И.	Магазин "Одежда"	632861, НСО, Карасукский район, г. Карасук, ул. Сорокина, 9	0.000	60.000	1
6019	ИП Твердохлеб Лариса Владимировна	Павильон "Гермес"	632861, НСО, Карасукский район, г. Карасук, ул. Садовая, 29а	150.000	0.000	1
6020	ИП Терентьев Алексей Юрьевич	Магазин	632846, НСО, Карасукский район, п. Александровский, ул. Центральная, д. 25	13.000	2.000	1
6021	ИП Ткаленко В.	Магазин "Ларчик"	632867, НСО, Карасукский район, г. Карасук, ул. Фрунзе, 78	14.000	4.000	1
6022	ИП Ткаленко Валентина Викторовна	Магазин "Клен"	632867, НСО, Карасукский район, г. Карасук, ул. М.Горького , 87	60.000	20.000	1
6023	ИП Ткаченко С.Н.	Магазин "Казахстан"	632862, НСО, Карасукский район, г. Карасук, ул. Осенняя, 4	40.000	0.000	4
6024	ИП Толкачев Анатолий Владимирович	Магазин "У Толяна"	632862, НСО, Карасукский район, г. Карасук, ул. Сударева 3 в	0.000	70.000	1
6025	ИП Толкачева Е.Л.	Магазин «Меркус»	632861, НСО, Карасукский район, г. Карасук, ул. Сорокина, 2	0.000	17.000	1
6026	ИП Трегубенко Галина Ивановна	Магазин "Детская одежда"	632867, НСО, Карасукский район, г. Карасук, ул. Щорса, 36	0.000	40.000	3
6027	ИП Трегубенко Константин Викторович	Павильон "Одежда"	632867, НСО, Карасукский район, г. Карасук, ул. Калинина, 18	0.000	30.000	1
6028	ИП Третьяков Сергей Федорович	Магазин "АвтоКруиз"	632865, НСО, Карасукский район, г. Карасук, ул. Ленина, 149	0.000	90.000	3
6029	ИП Трошина Татьяна Андреевна	Магазин «Глобус»	632868, НСО, Карасукский район, г. Карасук, ул. Пархоменко, 6	0.000	50.000	11
6030	ИП Трусов Виктор Леонидович	Магазин	632854, НСО, Карасукский район, д.Кукарка, ул. Береговая, д.36	15.000	6.000	1
6031	ИП Трусова Оксана Алексеевна	Магазин "Дарья"	632842, НСО, Карасукский район, с.Троицкое, ул. Зеленая, 100г	13.000	3.000	1
6032	ИП Турбан Ирина Валерьевна	Магазин	632810, НСО, Карасукский район, с.Рассказово, ул. Школьная, 11б	16.000	0.000	1
6033	ИП Штода Галина Дмитриевна	Магазин «Современные двери»	632865, НСО, Карасукский район, г. Карасук, ул. Ленина, 165	0.000	90.000	2
6034	ИП Уткин Андрей Анатольевич	Магазин "Глобус-плюс"	632865, НСО, Карасукский район, г. Карасук, ул. Тургенева, 82а	60.000	0.000	3
6035	ИП Федоров Александр Викторович	Магазин «Максикомп»	632865, НСО, Карасукский район, г. Карасук, ул. Ленина, 141	0.000	25.000	2
6036	ИП Федорова Ольга Викторовна	Аптека "Фармакопейка"	632861, НСО, Карасукский район, г. Карасук, ул. МПС, 11	0.000	12.000	2
6037		Аптека "Фармакопейка"	632862, НСО, Карасукский район, г. Карасук, ул. Сударева, 2б	0.000	20.000	2
6038		Аптека "Фармакопейка"	632865, НСО, Карасукский район, г. Карасук, ул. Ленина, 141	0.000	18.000	2
6039		Аптека "Фармакопейка"	632867, НСО, Карасукский район, г. Карасук, ул. Щорса, 17	0.000	15.000	2
6040	ИП Халезина Татьяна Валерьевна	Магазин "Омега"	632861, НСО, Карасукский район, г. Карасук, ул. Сорокина, 5	0.000	25.000	1
6041	ИП Харашута Нина Григорьевна	Магазин "Для Вас"	632862, НСО, Карасукский район, г. Карасук, ул. Коммунистическая, 24	30.000	10.000	2
6042	ИП Хохлова Наталья Михайловна	Магазин "Клеопатра"	632861, НСО, Карасукский район, г. Карасук, ул. Тургенева, 8	0.000	20.000	2
6043	ИП Хромов Денис Павлович	Магазин "Пивной маркет"	632862, НСО, Карасукский район, г. Карасук, ул. Кутузова, 63	150.000	0.000	3
6044		Магазин "Пивной маркет"	632865, НСО, Карасукский район, г. Карасук, ул. Ленина, 118а			
6045		Магазин "Рыбное место"	632864, НСО, Карасукский район, г. Карасук, ул. Совхозная, 124	58.000	0.000	4
6046	ИП Цыганкова Наталья Алексеевна	Павильон "Загляни"	632863, НСО, Карасукский район, г. Карасук, ул. Чкалова, 71	51.000	0.000	2
6047	ИП Чернопазова Галина Филипповна	Магазин "Эра"	632865, НСО, Карасукский район, г. Карасук, ул. Ленина, 183	0.000	100.000	2
6048		Магазин «Эра»	632865, НСО, Карасукский район, г. Карасук, ул. Тургенева 82а	0.000	15.000	1
6049	ИП Чмурин Валерий Николаевич	Магазин «Партнер»	632861, НСО, Карасукский район, г. Карасук, ул. Ленина, 2а	0.000	52.000	8
6050		Магазин "Партнер"	632867, НСО, Карасукский район, г. Карасук, ул. Щорса, 15/1	0.000	64.000	2
6051	ИП Чмурин Валерий Николаевич	Магазин "Партнер"	632868, НСО, Карасукский район, г. Карасук, ул. С.Лазо, 2	0.000	60.000	2
6052	ИП Чугуевский Александр Павлович	Автомагазин при СТО "Корона"	632862, НСО, Карасукский район, г. Карасук, ул. Осенняя, 3б	0.000	12.000	1
6053	ИП Шаленая Ольга Николаевна	Магазин "Горячий хлеб"	632862, НСО, Карасукский район, г. Карасук, ул. Кутузова, 91а	20.000	0.000	2
6054		Магазин "Алиса"	632862, НСО, Карасукский район, г. Карасук, ул. Пархоменко, 19	36.000	0.000	3
6055		Магазин "Карина"	632864, НСО, Карасукский район, г. Карасук, ул. Полевая, 41	77.000	0.000	2
6056		Павильон "Карина"	632865, НСО, Карасукский район, г. Карасук, ул. Тургенева, 84а	56.000	0.000	2
6057		Кафе "Карина"	632862, НСО, Карасукский район, г. Карасук, ул. Кооперативная, 1			
6058	ИП Шамрай В.В.	ТЦ «Сибирь»	632862, НСО, Карасукский район, г. Карасук, ул. Сударева, 2б	0.000	788.000	5
6059	ИП Шамрай Н.И.	ТЦ "Дисконт-центр"	632861, НСО, Карасукский район, г. Карасук, ул. Сорокина, 7	50.000	550.000	2
6060	ИП Шарова Ольга Михайловна	Павильон "Караван"	632868, НСО, Карасукский район, г. Карасук, ул. Терешковой, 6	6.000	0.000	2
6061	ИП Шворнева Ирина Владимировна	Магазин «Рукодельница»	632861, НСО, Карасукский район, г. Карасук, ул. Ленина, 20а-2	0.000	36.000	3
6062	ИП Шевцова Марина Николаевна	Магазин «Декор»	632861, НСО, Карасукский район, г. Карасук, ул. Чапаева, 38	0.000	95.000	1
6063	ИП Шевцова Ольга Ивановна	Магазин «Твой стиль»	632865, НСО, Карасукский район, г. Карасук, ул. Тургенева 84-2	0.000	48.000	2
6064	ИП Шестухин Сергей Иванович	Магазин "Автомир"	632861, НСО, Карасукский район, г. Карасук, ул. Ленина, 3	80.000	0.000	4
6065		Магазин "Автомир"	632865, НСО, Карасукский район, г. Карасук, ул. Ленина, 144	0.000	70.000	2
6066	ИП Шефер Екатерина	Магазин "1001 мелочь"	632842, НСО, Карасукский район, с.Троицкое, ул. Зеленая, 37а	25.000	0.000	1

№ п/п	Наименование организации / индивидуальный предприниматель	Наименование торгового объекта	Фактический адрес 101	Площадь торгового объекта, кв.м		Средняя численность работников торгового объекта, чел.
				для продажи продо-вольственных товаров	для продажи непродо-вольственных товаров	
1	2	3	4	5	6	7
6067	Александровна	Магазин "Березка"	632842, НСО, Карасукский район, с.Троицкое, ул. Зеленая, 78а	65.000	0.000	2
6068	ИП Шиц Иван Кондратьевич	Магазин	632845, НСО, Карасукский район, с.Богословка ул. Школьная, 16	12.000	3.000	1
6069	ИП Шишова Светлана Юрьевна.	Магазин	632855, НСО, Карасукский район, с.Благодатное ул, Центральная, д 27а	45.000	45.000	2
6070	ИП Шкуренко А.А.	ТЦ "Фараон"	632861, НСО, Карасукский район, г. Карасук, ул. Чапаева, 37	0.000	250.000	4
6071	ИП Шопина Татьяна Анатольевна	Магазин «Симпатия»	632865, НСО, Карасукский район, г. Карасук, ул. Ленина, 141	0.000	30.000	2
6072	ИП Штукерт Степан Иванович	Магазин "Сезон охоты"	632861, НСО, Карасукский район, г. Карасук, ул. Ленина, 35	0.000	7.000	3
6073	ИП Шыхалиев Мири Шихали оглы	Магазин «СтройСиб»	632861, НСО, Карасукский район, г. Карасук, ул. Ленина, 2б	0.000	35.000	1
6074	ИП Щанкин Роман Валерьевич	Павильон	632868, НСО, Карасукский район, г. Карасук, ул. Кутузова, 106	0.000	80.000	1
6075	ИП Щербатенко Нина Ивановна	Павильон "Майский"	632861, НСО, Карасукский район, г. Карасук, ул. Майская, 84	10.000	8.000	1
6076	ИП Югрина Мария Сергеевна	Магазин "Шуруп"	632864, НСО, Карасукский район, г. Карасук, ул. Совхозная, 91	0.000	35.000	1
6077	ИП Юсубов Асиф Азизбекович	Магазин "Виктория"	632861, НСО, Карасукский район, г. Карасук, ул. Сорокина 15а 2 этаж	0.000	396.000	5
6078	ИП Яковлев Олег Леонидович	Павильон "Электротовары"	632865, НСО, Карасукский район, г. Карасук, ул. Тургенева, 15а	0.000	50.000	2
6079	ИП Ячменева Татьяна Геннадьевна	Магазин «Малышкино»	632861, НСО, Карасукский район, г. Карасук, ул. Чапаева, 31	0.000	60.000	2
6080	Карасукское райпо	Магазин "Смешанные товары"	632831, НСО, Карасукский район, с. Токарёвка, ул. Мира, 18	16.000	16.000	1
6081		Магазин "Универмаг"	632831, НСО, Карасукский район, с.Хорошее, ул. Ленина, 68 а.	0.000	135.000	3
6082		Магазин "Продукты"	632831, НСО, Карасукский район, с.Хорошее, ул. Ленина, 68 а.	86.000	0.000	3
6083		Магазин "Смешанные товары"	632832, НСО, Карасукский район, с.Нестеровка, ул. Заречная, 39	16.000	17.000	1
6084		Магазин "Смешанные товары"	632835, НСО, Карасукский район, с.Новоивановка, ул. Сиреневая, 33	40.000	41.000	2
6085		Магазин "Смешанные товары"	632835, НСО, Карасукский район, с.Октябрьское, ул. Ленина, 97а	35.000	36.000	2
6086		Магазин "Смешанные товары"	632836, НСО, Карасукский район, с.Калачи ул. Набережная, 58	36.000	37.000	1
6087		Магазин "Смешанные товары"	632837, НСО, Карасукский район, с. Павловка, ул. Молодёжная, 21	40.000	40.000	1
6088		Магазин "Смешанные товары"	632837, НСО, Карасукский район, с.Анисимовка, ул. Заречная, 32	24.000	24.000	1
6089		Магазин "Смешанные товары"	632842, НСО, Карасукский район, с.Астродым, ул. Озёрная, 30а	9.000	9.000	1
6090		Магазин "Смешанные товары"	632843, НСО, Карасукский район, с. Поповка, ул. Ленина, 43	74.000	74.000	3
6091		Магазин № 1	632844, НСО, Карасукский район, с.Студёное, ул. .35 лет Победы, 22а	40.000	100.000	2
6092		Магазин "Смешанные товары"	632845, НСО, Карасукский район, с.Богословка, ул. Школьная, 30б	23.000	24.000	1
6093		Магазин "Смешанные товары"	632846, НСО, Карасукский район, п. Александровский, ул. Школьная, 26	42.000	42.000	3
6094		Магазин "Смешанные товары"	632846, НСО, Карасукский район, с.Карасарт, ул. Центральная, 10	23.000	24.000	1
6095		Магазин "Смешанные товары"	632850, НСО, Карасукский район, с. Ново-Курья, ул. Центральная, 6\1	20.000	20.000	1
6096		Магазин "Смешанные товары"	632850, НСО, Карасукский район, с.Чернокурья, ул. Центральная, 40	49.000	100.000	2
6097		Магазин "Смешанные товары"	632851, НСО, Карасукский район, с. Белое, ул. Ленина, 22	38.000	38.000	1
6098		Магазин "Смешанные товары"	632851, НСО, Карасукский район, с. Белое, ул. Пушкина, 5	66.000	67.000	2
6099		Магазин "Смешанные товары"	632852, НСО, Карасукский район, с.Ирбизино, ул. Центральная, 12	68.000	68.000	4
6100		Магазин "Смешанные товары"	632852, НСО, Карасукский район, с.Крыловка, ул. Берёзовая, 18	39.000	40.000	1
6101		Магазин "Смешанные товары"	632853, НСО, Карасукский район, п.Рождественский, ул. Центральная, 10	25.000	25.000	1
6102		Магазин "Смешанные товары"	632854, НСО, Карасукский район, с.Кукарка, ул. Школьная, 35	41.000	41.000	1
6103		Магазин "Смешанные товары"	632855, НСО, Карасукский район, с. Благодатное, ул. Центральная, 24а.	48.000	48.000	2
6104		Магазин "Смешанные товары"	632856, НСО, Карасукский район, с. Шилово-Курья, ул. Центральная, 23	40.000	41.000	2
6105		Магазин "Смешанные товары"	632857, НСО, Карасукский район, с.Кучугур, ул. Центральная.6\1	47.000	48.000	2
6106		Магазин "Смешанные товары"	632862, НСО, Карасукский район, с.Озёрно-Титово, ул. Заречная, 61	27.000	28.000	1
6107		Магазин "Смешанные товары"	632832, НСО, Карасукский район, с.Калиновка, ул. Школьная, 13	53.000	54.000	2
6108	КГТПО Карасукского райпо	Магазин "Товары для дома"	632861, НСО, Карасукский район, г. Карасук, ул. Ленина, 4	0.000	1,087.000	9
6109		Магазин № 1	632861, НСО, Карасукский район, г. Карасук, ул. Сорокина, 4	0.000	99.000	1
6110		Магазин "ЦУМ"	632868, НСО, Карасукский район, г. Карасук, ул. Пархоменко, 7	0.000	337.000	3
6111		Магазин № 8	632863, НСО, Карасукский район, г. Карасук, ул. Заводская, 1	165.000	0.000	4
6112		Магазин № 16	632865, НСО, Карасукский район, г. Карасук, ул. Союзная, 33/1	39.000	0.000	3
6113		Магазин № 5	632867, НСО, Карасукский район, г. Карасук, ул. Щорса, 108	270.000	0.000	3
6114		Магазин № 10	632868, НСО, Карасукский район, г. Карасук, ул. Октябрьская, 25	151.000	0.000	3
6115	Медсибфармация-К	Аптека 36,6	632865, НСО, Карасукский район, г. Карасук, ул. Ленина, 141а	0.000	42.800	8

№ п/п	Наименование организации / индивидуальный предприниматель	Наименование торгового объекта	Фактический адрес 102	Площадь торгового объекта, кв.м		Средняя численность работников торгового объекта, чел.
				для продажи продо-вольственных товаров	для продажи непродо-вольственных товаров	
1	2	3	4	5	6	7
6116	ОАО "Карасукагропромснаб"	Магазин "Восход"	632862, НСО, Карасукский район, г. Карасук, ул. Советская, 16	60.000	6.000	2
6117	ООО " Сириус"	Магазин "DNS"	632861, НСО, Карасукский район, г. Карасук, ул. Ленина, 25 (2 этаж)	0.000	200.000	7
6118	ООО "Агроторг"	Магазин "Пятерочка"	632868, НСО, Карасукский район, г. Карасук, ул. Комсомольская 2 б	300.000	40.000	9
6119		Магазин "Пятерочка"	632861, НСО, Карасукский район, г. Карасук, ул. Ленина, 25 (1 этаж)	233.000	100.000	11
6120		Магазин "Пятерочка"	632865, НСО, Карасукский район, г. Карасук, Ленина, 120 в (1 этаж)	351.000	100.000	13
6121	ООО "Виталонга"	Аптека	632861, НСО, Карасукский район, г. Карасук, ул. Ленина, 16-7	0.000	22.000	7
6122	ООО "Диана"	Магазин "Продукты Фасоль"	632862, НСО, Карасукский район, г. Карасук, ул. Кутузова, 84	52.000	0.000	5
6123		Магазин "Продукты"	632865, НСО, Карасукский район, г. Карасук, ул. Ленина 124	64.000	0.000	5
6124		Магазин "Промтовары"	632865, НСО, Карасукский район, г. Карасук, ул. Ленина 124	0.000	35.000	4
6125		Магазин "Кречет Фасоль"	632865, НСО, Карасукский район, г. Карасук, ул. Ленина, 114	61.000	0.000	5
6126		Магазин "Кречет"	632867, НСО, Карасукский район, г. Карасук, ул. Индустриальная 1д	69.000	0.000	5
6127		Павильон "Кречет"	632861, НСО, Карасукский район, г. Карасук, ул. Ленина, 41	80.000	0.000	4
6128	ООО "Источник здоровья"	Аптека	632868, НСО, Карасукский район, г. Карасук, ул. Комсомольская, 2г	0.000	22.000	2
6129	ООО "Капэлла"	Магазин "Вино-Водка"	632862, НСО, Карасукский район, г. Карасук, ул. Кутузова, 41а	8.000	0.000	2
6130		Магазин "Вино-Водка"	632864, НСО, Карасукский район, г. Карасук ул. Совхозная, 124	8.000	0.000	2
6131		Магазин "Вино-Водка"	632865, НСО, Карасукский район, г. Карасук, ул. Ленина, 122	8.000	0.000	2
6132	ООО "Карасук Агро"	Магазин "Карасук-Агро"	632868, НСО, Карасукский район, г. Карасук ул. Кутузова, 93 в	0.000	20.000	3
6133	ООО "Компания холидей"	Магазин "Холди Дискаунтер"	632861, НСО, Карасукский район, г. Карасук, ул. Союзная, 23а	250.000	100.000	13
6134		Магазин "Холди Дискаунтер"	632865, НСО, Карасукский район, г. Карасук, ул. Тургенева, 86	620.000	78.000	8
6135		Магазин "Холди Дискаунтер"	632868, НСО, Карасукский район, г. Карасук, ул. Комсомольская, 2г	380.000	120.000	13
6136	ООО "Лама"	Магазин "Сибирское здоровье"	632865, НСО, Карасукский район, г. Карасук, ул. Тургенева, 19	10.000	10.000	2
6137	ООО "Моя аптека"	Аптека	632861, НСО, Карасукский район, г. Карасук, ул. Ленина, 39/4	0.000	23.000	5
6138		Аптека	632861, НСО, Карасукский район, г. Карасук, ул. Совхозная, 6	0.000	15.000	3
6139		Аптека	632868, НСО, Карасукский район, г. Карасук, ул. Октябрьская, 25	0.000	36.000	3
6140	ООО "Мясная лавка"	Магазин	632861, НСО, Карасукский район, г. Карасук, ул. Сорокина, 5-а	28.000	0.000	2
6141		Магазин	632861, НСО, Карасукский район, г. Карасук, ул. Тургенева, 9	38.000	0.000	3
6142		Магазин	632862, НСО, Карасукский район, г. Карасук, ул. Планировочная , 25	36.000	0.000	3
6143		Магазин "Мясная лавка"	632863, НСО, Карасукский район, г. Карасук, ул. Деповская, 1а	33.000	0.000	1
6144		Магазин	632865, НСО, Карасукский район, г. Карасук, ул. Ленина, 120 б	47.000	0.000	3
6145	ООО "Орион"	Павильон Цифромир	632861, НСО, Карасукский район, г. Карасук, ул. Ленина, 39	0.000	50.000	2
6146	ООО "Печера"	Аптечный пункт	632861, НСО, Карасукский район, г. Карасук, ул. Тургенева, 61	0.000	18.800	2
6147	ООО "Розница Н-1 "	Магазин "Мария-Ра"	632861, НСО, Карасукский район, г. Карасук, ул. Сорокина, 5	130.000	70.000	14
6148		Магазин "Мария-Ра"	632862, НСО, Карасукский район, г. Карасук, ул. Сударева, 2б	150.000	42.000	7
6149		Магазин "Мария-Ра"	632865, НСО, Карасукский район, г. Карасук, ул. Ленина, 116	480.000	20.000	13
6150	ООО "Сеть Связной"	Павильон Евросеть	632861, НСО, Карасукский район, г. Карасук, ул. Ленина, 39	0.000	50.000	5
6151	ООО "Сибирский калибр"	Магазин	632833, НСО, Карасукский район, с. Михайловка, ул. Центральная, д. 36	40.000	0.000	2
6152		Магазин "Кудряшовский мясокомбинат"	632861, НСО, Карасукский район, г. Карасук, ул. Тургенева, 12	30.000	0.000	2
6153		Магазин "Кудряшовский мясокомбинат"	632865, НСО, Карасукский район, г. Карасук, ул. Ленина, 118-2/1	28.000	0.000	2
6154		Магазин "Кудряшовский мясокомбинат"	632868, НСО, Карасукский район, г. Карасук, ул. Маяковского, 2	84.100	0.000	4
6155	ООО "Сибиряк"	Аптечный пункт	632864, НСО, Карасукский район, г. Карасук, ул. Новосибирская, 40а	0.000	92.280	3
6156		Аптечный пункт	632867, НСО, Карасукский район, г. Карасук, ул. Индустриальная, 1и	0.000	56.500	1
6157		Аптечный пункт	632867, НСО, Карасукский район, г. Карасук, ул. Щорса, 134г	0.000	84.800	1
6158	ООО "Торгсервис 54"	Магазин низких цен «Светофор»	632862, НСО, Карасукский район, г. Карасук, ул. Кутузова, 8в	282.000	120.000	11
6159	ООО "Холли Фуд "	Магазин "Низкоцен"	632861, НСО, Карасукский район, г. Карасук, ул. МПС 11	750.000	450.000	49
6160	ООО "Электроплюс"	Магазин "Электроплюс"	632862, НСО, Карасукский район, г. Карасук, ул. Осенняя 3 д	0.000	92.000	8
6161	Лебедевское торговое предприятие	магазин	633442, НСО, Тогучинский район, с. Лебедево, ул. Углепроводная, 5			
6162	Лебедевское торговое предприятие	магазин	633443, НСО, Тогучинский район, с. Дергаусово, ул. Заречная, 34			
6163	ИП Дедова	магазин	633442, НСО, Тогучинский район, с. Лебедево, ул. Молодёжная, 3			
6164	ИП Кудриной "Надежда"	магазин	633442, НСО, Тогучинский район, с. Лебедево, ул. Углепроводная, 7			
6165	ИП Еланцева	магазин	633442, НСО, Тогучинский район, с. Лебедево, ул. Углепроводная, 8			
6166	ИП Сивцова	магазин	633443, НСО, Тогучинский район, с. Дергаусово, ул. Центральная, 8			
6167	ИП Алескерова	магазин	633443, НСО, Тогучинский район, с. Дергаусово, ул. Школьная, 1			
6168	ИП Мустафаева	магазин	633442, НСО, Тогучинский район, с. Лебедево, ул. Углепроводная, 9			
6169	ИП Алескерова	магазин	633442, НСО, Тогучинский район, с. Лебедево, ул. Центральная, 46			
6170	ИП Исаев	магазин	633441, НСО, Тогучинский район, п. Каменная гора, ул. Центральная, 50			
6171	ИП Галицкий	магазин	633441, НСО, Тогучинский район, с. Пойменное, ул. Центральная, 45			
6172	Лебедевское торговое предприятие	магазин	633440, НСО, Тогучинский район, с. Вассино, ул. Центральная, 28			
6173	ИП Коробейникова	магазин	633441, НСО, Тогучинский район, с. Пойменное, ул. Центральная, 49			
6174	ИП Напин	магазин	633440, НСО, Тогучинский район, с. Вассино, ул. Центральная, 25			
6175	ИП Напин	магазин	633441, НСО, Тогучинский район, п. 2-я Пятилетка, ул. Центральная, 39			
6176	ИП Кудрина	магазин	633440, НСО, Тогучинский район, с. Вассино, ул. Центральная, 20/3			
6177	ИП Кудрина	магазин	633440, НСО, Тогучинский район, с. Вассино, ул. Набережная, 41			
6178	ИП Исаев	магазин	633441, НСО, Тогучинский район, п. 2-я Пятилетка, ул. Доронинская, 9			
6179	ИП Напин	магазин	633441, НСО, Тогучинский район, п. Каменная гора, ул. Центральная, 54			
6180	ИП Исаев	магазин	633441, НСО, Тогучинский район, п. 2-я Пятилетка, ул. Центральная, 20			
6181	ООО "Мирновское"	Тогучинского райпо, магазин	633454, НСО, г. Тогучин, ул. Дзержинского, 10, 633430, НСО, Тогучинский район, с. Лекарственное, ул. Центральная, 36			
6182	ИП Ходорченко	магазин	633430, НСО, Тогучинский район, с. Карпысак, ул. Центральная,			
6183	ИП Плотникова	магазин	633430, НСО, Тогучинский район, с. Лекарственное, ул. Центральная, 20/1			
6184	ИП Гарина	магазин	633430, НСО, Тогучинский район, с. Лекарственное, ул. Центральная, 50			

№ п/п	Наименование организации / индивидуальный предприниматель	Наименование торгового объекта	Фактический адрес 103	Площадь торгового объекта, кв.м		Средняя численность работников торгового объекта, чел.
				для продажи продо-вольственных товаров	для продажи непродо-вольственных товаров	
1	2	3	4	5	6	7
6185	ИП Шишкина	магазин	633430, НСО, Тогучинский район, с. Карпысак, ул. Центральная, 98			
6186	ИП Циделиане	магазин	633430, НСО, Тогучинский район, с. Карпысак, ул. Центральная, 88			
6187	ИП Драбынка	магазин	633430, НСО, Тогучинский район, с. Лекарственное, ул. Центральная, 74/1			
6188	ООО "У Карпа"	кафе-магазин	633430, НСО, Тогучинский район, с. Карпысак, ул. Центральная, 148А			
6189	МУП "Озеленение и парковое хозяйство"	магазин " Ромашка"	633411, НСО, Тогучинский район, р.п. Горный, ул. Советская, 2			
6190	ИП Петровский "смешанные товары"	магазин "Смешанные товары"	633411, НСО, Тогучинский район, р.п. Горный, ул. Молодёжная, 1/1			
6191	ИП Кравченко "мясной"	магазин "Мясной"	633411, НСО, Тогучинский район, р.п. Горный, ул. Советская, 6			
6192	ИП Голышев "разливные напитки"	магазин "Разливные напитки"	633411, НСО, Тогучинский район, р.п. Горный, ул. Советская, 8			
6193	ИП Голышев	магазин "Разливные напитки"	633411, НСО, Тогучинский район, р.п. Горный, ул. Первомайская, 1/1			
6194	ИП Ермоленко "Продукты"	магазин "Продукты"	633411, НСО, Тогучинский район, р.п. Горный, ул. Первомайская, 1/1			
6195	ООО "Тандер" "Магнит"	магазин"Магнит"	633411, НСО, Тогучинский район, р.п. Горный, ул. Советская, 17/4			
6196	ИП Маличенко "Жили-были"	магазин "Жили-были"	633411, НСО, Тогучинский район, р.п. Горный, ул. Советская, 21А			
6197	ИП Кожелякина "Подорожник"	магазин"Подорожник"	633411, НСО, Тогучинский район, р.п. Горный, ул. Советская, 29/1			
6198	ИП Шинкарёва "Продукты"	магазин "Продукты"	633411, НСО, Тогучинский район, р.п. Горный, ул. Космическая, 2Б			
6199	Тогучинское райпо	магазин	633454, НСО, Тогучинский район, г. Тогучин, ул. Дзержинского, 10, 633411, НСО, р.п. Горный, ул. Космическая, 10			
6200	ИП Татаркина	Зоомагазин и ветаптека	633411, НСО, Тогучинский район, р.п. Горный, ул. Космическая, 10/1			
6201	ИП Маличенко	магазин	633411, НСО, Тогучинский район, р.п. Горный, ул. Космическая, 10А			
6202	ООО"Розница -К!"	магазин "Мария -Ра"	633411, НСО, Тогучинский район, р.п. Горный, ул. Космическая, 10/2			
6203	ИП Федорченко	магазин"ГУМ"	633411, НСО, Тогучинский район, р.п. Горный, ул. Советская, 20/1			
6204	ИП Могильный	магазин "Стройматериалы"	633411, НСО, Тогучинский район, р.п. Горный, ул. Советская, 22/2			
6205	ИП Тимощенко	магазин "Цветы"	633411, НСО, Тогучинский район, р.п. Горный, ул. Советская, 22/3			
6206	ООО Компания "Холидей" "Сибириада"	магазин "Сибириада"	633411, НСО, Тогучинский район, р.п. Горный, ул. Советская, 9			
6207	ООО "Мастерок" "Мастерок"	магазин "Мастерок"	633411, НСО, Тогучинский район, р.п. Горный, ул. Центральная, 1А			
6208	ИП Кожемякина "Зорька"	магазин "Зорька"	633411, НСО, Тогучинский район, р.п. Горный, ул. Молодежная, 9/1			
6209	ИП Кожемякина "Удачный"	магазин "Удачный"	633411, НСО, Тогучинский район, р.п. Горный, ул. Поселковая, 8А			
6210	ИП Курбацкая "Продукты"	магазин "Продукты"	633411, НСО, Тогучинский район, р.п. Горный, ул. Советская, 23А			
6211	ООО "Четыре лапы" зоо	зоомагазин	633411, НСО, Тогучинский район, р.п. Горный, ул. Советская, 11			
6212	ИП Гарифулина	магазин	633411, НСО, Тогучинский район, р.п. Горный, ул. Советская, 11			
6213	ООО "ЮБК Статус" - фотоателье	магазин-фотоателье	633411, НСО, Тогучинский район, р.п. Горный, ул. Советская, 11			
6214	ООО "Никас" одежда	магазин "Одежда"	633411, НСО, Тогучинский район, р.п. Горный, ул. Советская, 16			
6215	ООО "Ателье+"		633411, НСО, Тогучинский район, р.п. Горный, ул. Советская, 10			
6216	ИП Исакова	магазин"Ткани"	633411, НСО, Тогучинский район, р.п. Горный, ул. Советская, 15А			
6217	ИП Исакова	магазин "Спектр"	633411, НСО, Тогучинский район, р.п. Горный, ул. Космическая, 10/2			
6218	ИП Королев "Пикап"	магазин "Пикап"	633411, НСО, Тогучинский район, р.п. Горный, ул. Советская, 20			
6219	ИП Якименко "Обувь"	магазин "Обувь"	633411, НСО, Тогучинский район, р.п. Горный, ул. Советская, 20			
6220	ИП Кузнецов "Цифровой"	магазин "Цифровой"	633411, НСО, Тогучинский район, р.п. Горный, ул. Молодежная, 9			
6221	ИП Балаганская "Продукты"	магазин "Продукты"	633411, НСО, Тогучинский район, р.п. Горный, ул. Советская, 4			
6222	ИП Кришталь	магазин	633448, НСО, Тогучинский район, с.Борцово,ул.Садовая,25			
6223	ИП Ниненко	магазин	633448, НСО, Тогучинский район, с.Борцово,ул.Центральная,58			
6224	ИП Кочкина	магазин	633448, НСО, Тогучинский район, с.Борцово,ул.Центральная,11			
6225	ИП Суков	магазин	633448, НСО, Тогучинский район, с.Борцово,ул.Центральная,85			
6226	Тогучинское райпо	магазин	633454, НСО, г.Тогучин, ул.Дзержинского,10, 633448, НСО, Тогучинский район, с.Борцово,ул.Центральная,71			
6227	Тогучинское райпо	магазин	633454, НСО, г.Тогучин, ул.Дзержинского,10, 633426, НСО, Тогучинский район, д.Изылы, ул.Губина,23			
6228	ИП Кожемякин	магазин "Клен"	633426, НСО, Тогучинский район, с.Заречное,ул.Центральная,10			
6229	ИП Вутянова	магазин"Бригантина"	633426, НСО, Тогучинский район, с.Заречное,ул.Гагарина,1			
6230	ИП Шестаков	магазин "Тополёк"	633426, НСО, Тогучинский район, с.Заречное,ул.Береговая,44			
6231	ИП Кравцова	магазин	633451, НСО, Тогучинский район, д.Гаревка,ул.Центральная,49			
6232	ИП Вольдман	магазин "Гранит"	633426, НСО, Тогучинский район, р-д Гранит, ул.Береговая,2			
6233	ИП Абраменко	магазин ООО "Голиаф"	633415, НСО, Тогучинский район, с.Репьёво,ул.Магистральная,5			
6234	ИП Абраменко	магазин "Подсолнухи"	633415, НСО, Тогучинский район, д.Шмаково, ул.Центральная,13а			
6235	ИП Чемеркин ОООКагорта-1	магазин	633415, НСО, Тогучинский район, с.Репьёво,ул.Магистральная,7			
6236	ИП Ивкина	магазин "Удачный"	633415, НСО, Тогучинский район, с.Репьёво,ул.Магистральная,8			
6237	ИП Клюкина	магазин	633415, НСО, Тогучинский район, ст.Восточная,ул.Станционная,15а			
6238	ИП Ивин	магазин	633415, НСО, Тогучинский район, ст.Восточная,ул.Железнодорожная,19а			
6239	ИП Медведев	магазин "Продукты"	633414, НСО, Тогучинский район, с.Новомотково,ул.Центральная,32/1			
6240	ООО "Гектор"	магазин	633415, НСО, Тогучинский район, д.Шмаково, ул.Центральная,13а			
6241	ИП Сидоренко	магазин "Продукты"	633414, НСО, Тогучинский район, с.Льниха,ул.Железнодорожная,4			
6242	Тогучинское райпо	магазин	633454, НСО, г.Тогучин,ул.Дзержинского,10, 633414, НСО, Тогучинский район, с.Льниха,ул.Центральная,2			
6243	ИП Беженарь	магазин "Успех"	633410, НСО, Тогучинский район, с.Буготак, ул.Мира,20			
6244	ИП Беженарь	магазин "Успех"	633410, НСО, Тогучинский район, п.Льнозавод,ул.Заводская,10			
6245	ИП Беженарь	магазин "Успех"	633410, НСО, Тогучинский район, п.Самарский ,ул.Новая,11			

№ п/п	Наименование организации / индивидуальный предприниматель	Наименование торгового объекта	Фактический адрес 104	Площадь торгового объекта, кв.м		Средняя численность работников торгового объекта, чел.
				для продажи продо-вольственных товаров	для продажи непродо-вольственных товаров	
1	2	3	4	5	6	7
6246	ИП Жилина	магазин	633410, НСО, Тогучинский район, ст.Буготак,ул.Привокзальная,40			
6247	ИП Шавраненко	магазин	633410, НСО, Тогучинский район, ст.Буготак,ул.Советская, 23/1			
6248	ИП Шавраненко	магазин	633410, НСО, Тогучинский район, п.о.Кувшинка 75 км			
6249	ИП Медынина	магазин	633410, НСО, Тогучинский район, ст.Изынский,ул.Путейная,6			
6250	ИП Спиридонова	магазин	633410, НСО, Тогучинский район, с.Буготак, ул.Советская,28			
6251	ИП Захарова	магазин	633410, НСО, Тогучинский район, с.Буготак, ул.Шоссейная,15			
6252	ИП Колмагоров	магазин	633410, НСО, Тогучинский район, п.Самарский ,ул.Новая,8			
6253	ИП Воробьёва	магазин	633410, НСО, Тогучинский район, с.Буготак, ул.Центральная,10			
6254	ИП Федорчук	магазин	633410, НСО, Тогучинский район, ст.Изынский,ул.Центральная,16			
6255	ИП Никитина	магазин "Петровна"	633410, НСО, Тогучинский район, с.Буготак,ул.Колхозная,19			
6256	ИП Филимонова	магазин	633410, НСО, Тогучинский район, с.Буготак,ул.Привокзальная,25			
6257	ИП Шинкарева	магазин"Продукты"	633410, НСО, Тогучинский район, д.Калаганово, ул.Изынская,1			
6258	ИП Филимонова	магазин	633410, НСО, Тогучинский район, с.Буготак,ул.Советская,25			
6259	ИП Беженарь	магазин	633410, НСО, Тогучинский район, с.Буготак, ул.Центральная,10			
6260	ИП Калинина	магазин "Кудринский"	633428, НСО, Тогучинский район, с. Кудрино,ул.Сибирская,12			
6261	ИП Коробейников	магазин	633428, НСО, Тогучинский район, с. Кудрино,ул.Центральная,5			
6262	ИП Иванова	магазин	633428, НСО, Тогучинский район, с. Кудрино,ул.Центральная,5			
6263	ИП Шанина	магазин	633427, НСО, Тогучинский район, с. Златоуст,ул.Центральная,50			
6264	ИП Черненко	магазин	633427, НСО, Тогучинский район, с. Златоуст,ул.Центральная,54			
6265	ИП Маношина	магазин	633428, НСО, Тогучинский район, ст.Мурлыткино, ул.Вокзальная,2/1			
6266	Тогучинское райпо	магазин	633454, НСО, г.Тогучин, ул.Дзержинского,10, 633427, НСО, Тогучинский район, с. Златоуст,ул.Центральная,52			
6267	Тогучинское райпо	магазин	633454, НСО, г.Тогучин, ул.Дзержинского,10, 633413, НСО, Тогучинский район, с.Усть-Каменка, ул.Мира,26			
6268	Тогучинское райпо	магазин	633454, НСО, г.Тогучин, ул.Дзержинского,10, 633413, НСО, Тогучинский район, с.Апласкино,ул.Центральная,9			
6269	ИП Котиев	магазин "Бэлла"	633413, НСО, Тогучинский район, с.Усть-Каменка, ул.Мира,41			
6270	ИП Котиев	магазин "Бэлла"	633413, НСО, Тогучинский район, д.Налетиха,ул.Центральная,16			
6271	ИП Стародубцева	магазин "Ассорти"	633413, НСО, Тогучинский район, с.Усть-Каменка, ул.Мира,48/1			
6272	ИП Стародубцева	магазин	633413, НСО, Тогучинский район, п.Пермский,ул.Центральная,37			
6273	ИП Житник	магазин "Продукты"	633471, НСО, Тогучинский район,с.Березиково,ул.Центральная,8			
6274	ИП Житник	магазин "Продукты"	633471, НСО, Тогучинский район,с.Березиково,ул.Центральная,8			
6275	ИП Житник	магазин "Продукты"	633471, НСО, Тогучинский район,п.Гремячинский, ул.Центральная,19			
6276	ИП Губарев	магазин	633471, НСО, Тогучинский район,с.Березиково,ул.Центральная,5			
6277	ИП Губарев	магазин	633471, НСО, Тогучинский район,с.Смирновка, ул.Лесная,5			
6278	ЗАО "Завьяловское"	магазин "Продукты"	633471, НСО, Тогучинский район,с.Смирновка, ул.Лесная,6а			
6279	ЗАО "Завьяловское"	магазин "Продукты"	633471, НСО, Тогучинский район,п.Кучаниха, ул.Центральная,10/2			
6280	ЗАО "Завьяловское"	магазин "Продукты"	633471, НСО, Тогучинский район,п.Гремячинский, ул.Центральная,24			
6281	ЗАО "Завьяловское"	магазин "Продукты"	633471, НСО, Тогучинский район,п.Придолинный, ул.Молодёжная,15			
6282	ЗАО "Завьяловское"	магазин "Продукты"	633471, НСО, Тогучинский район,с.Березиково,ул.Центральная,7			
6283	ИП Колмыков	магазин	633470, НСО, Тогучинский район, ст.Курундус,ул.Пушкина,5			
6284	ИП Новикова	магазин "Кедр"	633470, НСО, Тогучинский район, ст.Курундус,ул.Пушкина,8			
6285	ООО"Завьяловское"	Тогучинского райпо, магазин	633454, НСО, г.Тогучин, ул.Дзержинского, 10, 633471, НСО, Тогучинский район, с.Березиково, ул.Центральная,3			
6286	ООО"Завьяловское"	Тогучинского райпо, магазин	633454, НСО, г.Тогучин, ул.Дзержинского, 10, 633471, НСО, Тогучинский район, с.Березиково, ул.Центральная,3			
6287	ИП Дедова	магазин	633454, НСО, г.Тогучин, ул.Дзержинского,10, 633470, НСО, Тогучинский район, ст.Курундус,ул.Центральная,29			
6288	ООО"Завьяловское"	Тогучинского райпо, магазин	633454, НСО, г.Тогучин, ул.Дзержинского,10, 633471, НСО, Тогучинский район,с.Гремячинский, ул.Центральная,21			
6289	ООО"Завьяловское"	Тогучинского райпо, магазин	633454, НСО, г.Тогучин, ул.Дзержинского,10, 633471, НСО, Тогучинский район, п.Придолинный, ул.Молодёжная,15			
6290	ИП Дедова	магазин	633470, НСО, Тогучинский район, ст.Курундус, ул.Центральная,68			
6291	ООО "Престиж"	магазин	633445, НСО, Тогучинский район,с.Владимировка, ул.Центральная,46			
6292	ИП Филипченко	магазин	633444, НСО, Тогучинский район, с.Чемское, ул.Мостовская,19			
6293	ИП Дралюк	магазин	633444, НСО, Тогучинский район, с.Чемское,ул.Мостовская,23			
6294	ООО"Мирновское"	Тогучинского райпо, магазин	633454, НСО, г.Тогучин, ул.Дзержинского,10, 633444, НСО, Тогучинский район, с.Чемское,ул.Мостовская,			
6295		Магазин Колхоза имени 20 съезда КПСС	633471, НСО, Тогучинский район,с.Владимировка, ул.Центральная,68/1			
6296	ИП Розиков	магазин	633471, НСО, Тогучинский район,с.Владимировка, ул.Центральная,62а			
6297	ИП Боксгорн	магазин	633444, НСО, Тогучинский район, с.Чемское,ул.Князева,6			
6298	ИП Тетенова	магазин "Мечта"	633474, НСО, Тогучинский район, с.Степногутово,ул.Центральная,24			
6299	ИП Ларкин	магазин "Березка"	633474, НСО, Тогучинский район, с.Степногутово,ул.Центральная,12			
6300	ООО"Завьяловское"	Тогучинского райпо, магазин	633474, НСО, Тогучинский район, с.Степногутово,ул.Центральная,31			
6301	ИП Ерикова	магазин	633475, НСО, Тогучинский район, с.Мокрушино,ул.Центральная,16			
6302	ИП Карчагина "Заречный"	магазин "Заречный"	633474, НСО, Тогучинский район, с.Степногутово,ул.Береговая,6а			
6303	ИП Малышева	магазин	633474, НСО, Тогучинский район, с.Степногутово, ул.Центральная,33			
6304	ИП Разенкин	магазин "Бобряк"	633474, НСО, Тогучинский район, д.Колтырак,,ул.Центральная,30			
6305	ООО"Завьяловское"	Тогучинского райпо, магазин	633454, НСО, г.Тогучин, ул.Дзержинского,10, 633469, НСО, Тогучинский район, п.Шахта, ул.Долгих,1а			
6306	ИП Морозов	магазин	633469, НСО, Тогучинский район, п.Шахта, ул.Трактовая,1			
6307	ИП Морозова	магазин"Юбилейный"	633469, НСО, Тогучинский район, п.Шахта, ул.Юбилейная,28а			
6308	ИП Поддубная	магазин	633469, НСО, Тогучинский район, п.Шахта, ул.Долгих,2			
6309	ИП Гагиев	магазин	633469, НСО, Тогучинский район, п.Шахта, ул.Трактовая,2а			
6310	ИП Назиров	магазин	633469, НСО, Тогучинский район, п.Шахта, ул.Шахтовая,57			
6311	ИП Кисюкова	магазин "Продукты для Вас"	633469, НСО, Тогучинский район, п.Шахта, ул.Нагорная,35а			
6312	ИП Ильина	магазин "Весна"	633469, НСО, Тогучинский район, п.Шахта, ул.Молодежная,9"			
6313	ИП Лебедев	магазин 1001 мелочь"	633469, НСО, Тогучинский район, п.Шахта, ул.Майская,			
6314	ИП Назиров	магазин	633469, НСО, Тогучинский район, п.Шахта, ул.Пионерская,			
6315	ИП Марочкина		633447, НСО, Тогучинский район, с.Кудельный Ключ, ул.Шубкинская,11			
6316	Ключевское торговое предприятие Тогучинского райпо	Тогучинского райпо, магазин	633454, НСО, г.Тогучин,ул.Дзержинского,10, 633447, НСО, Тогучинский район, с.Шубкино, ул.Центральная,25/1			

№ п/п	Наименование организации / индивидуальный предприниматель	Наименование торгового объекта	Фактический адрес 105	Площадь торгового объекта, кв.м		Средняя численность работников торгового объекта, чел.
				для продажи продо-вольственных товаров	для продажи непродо-вольственных товаров	
1	2	3	4	5	6	7
6317	Ключевское торговое предприятие Тогучинского райпо	Тогучинского райпо, магазин	633454, НСО, г.Тогучин, ул.Дзержинского,10, 633446, НСО, Тогучинский район, д.Боровлянка,ул.Центральная,17/2			
6318	ИП Алёшина	магазин	633447, НСО, Тогучинский район, с.Кудельный Ключ, ул.Центральная, 3			
6319	ИП Кожемякина	магазин"Лаванда"	633447, НСО, Тогучинский район, с.Кудельный Ключ, ул.Центральная, 8/1			
6320	ИП Карпушкина	магазин "Весна"	633446, НСО, Тогучинский район, д.Боровлянка,ул.Центральная,17/1			
6321	ИП Мандрова	магазин "Лесной"	633472, НСО, Тогучинский район, с.Коурак,ул.Центральная,41			
6322	ИП Мандрова	магазин "Забава"	633473, НСО, Тогучинский район, с.Юрты,ул.Центральная,41			
6323	ООО"Завьяловское"	Тогучинского райпо, магазин	633454, НСО, г.Тогучин, ул.Дзержинского,10, 633449, НСО, Тогучинский район, с.Новоабышево,ул.Набережная,22			
6324	ИП Немцов "Лавка"		633472, НСО, Тогучинский район, с.Коурак,ул.Центральная,34			
6325	ИП Чипакова		633476, НСО, Тогучинский район, п.Мирный,ул.Школьная,10			
6326	ООО"Завьяловское"	Тогучинского райпо, магазин	633454, НСО, г.Тогучин, ул.Дзержинского,10, 633472, НСО, Тогучинский район, с.Коурак,ул.Центральная,28			
6327	ООО"Завьяловское"	Тогучинского райпо, магазин	633454, НСО, г.Тогучин, ул.Дзержинского,10, 633473, НСО, Тогучинский район, с.Юрты, ул.Центральная,107			
6328	ООО "Доронинское"	Тогучинского райпо, магазин	633454, НСО, г.Тогучин, ул.Дзержинского,10, 633472, НСО, Тогучинский район, с.Коурак,ул.Заречная,12			
6329	ООО "Доронинское"	Тогучинского райпо, магазин	633454, НСО, г.Тогучин, ул.Дзержинского,10, 633472, НСО, Тогучинский район, д.Конево, ул.Дудина,28			
6330	ООО "Доронинское"	Тогучинского райпо, магазин	633454, НСО, г.Тогучин, ул.Дзержинского,10, 633472, НСО, Тогучинский район, д.Старогутово, ул.Центральная,41			
6331	ООО "Мирновская"	магазин-пекарня	633476, НСО, Тогучинский район, п.Мирный,ул.Лесная,16			
6332	ИП Матвеева	магазин	633478, НСО, Тогучинский район, с.Завьялово,ул.Центральная,4г			
6333	ООО "Доронинское"	Тогучинского райпо, магазин	633454, НСО, г.Тогучин, ул.Дзержинского,10, 633478, НСО, Тогучинский район, с.Доронино,ул.Центральная,11			
6334	ООО "Доронинское"	Тогучинского райпо, магазин	633454, НСО, г.Тогучин, ул.Дзержинского,10, 633478, НСО, Тогучинский район, с.Голомыскино,ул.Заречная.25			
6335	ИП Михайлов	магазин	633478, НСО, Тогучинский район, с.Голомыскино,ул.Заречная,18а			
6336	ИП Михайлов	магазин	633478, НСО, Тогучинский район, с.Доронино,ул.Центральная,13			
6337	ИП Потапкин	магазин	633449, НСО, Тогучинский район, с.Новоабышево,ул.Верхняя,2а			
6338	ИП Исакова	магазин "Вита"	633478, НСО, Тогучинский район, с.Завьялово,ул.Центральная,7б			
6339	ИП Калмыков	магазин "Причал"	633478, НСО, Тогучинский район, с.Завьялово,ул.Центральная,7а			
6340	ИП Городецкая	магазин	633478, НСО, Тогучинский район, с. Завьялово, ул. Нагорная, 9			
6341	ИП Хомченко	магазин	633478, НСО, Тогучинский район, с. Завьялово, ул. Центральная, 6			
6342	ИП Балаганская	магазин	633478, НСО, Тогучинский район, с. Низовка, ул. Трактовая, 5			
6343	ООО "Доронинское"	Тогучинского райпо, магазин	633478, НСО, Тогучинский район, с. Завьялово, ул. Центральная, 4Г			
6344	ИП Ложкин	магазин	633478, НСО, Тогучинский район, с. Завьялово, ул. Центральная, 4Г			
6345	ИП Скороботова	магазин "Исток"	633422, НСО, Тогучинский район, п. Нечаевский, ул. Совхозная, 35			
6346	ИП Исаков	магазин "Вита"	633422, НСО, Тогучинский район, п. Нечаевский, ул. Светлая, 24Б			
6347	ИП Исаков "Хоз.товаров"	магазин "Хоз.товаров"	633422, НСО, Тогучинский район, п. Нечаевский, ул. Светлая, 24А			
6348	ИП Горячев "Восход"	магазин "Восход"	633422, НСО, Тогучинский район, п. Нечаевский, ул.Светлая, 22А			
6349	ИП Кожемякина	магазин "Елена"	633452, НСО, Тогучинский район, п. Русско-Семёновский, пер. Библиотечный, 1			
6350	ИП Шешукова	магазин "Кристалл"	633423, НСО, Тогучинский район, с. Сурково, ул. Центральная, 28			
6351	ИП Невзоров	магазин	633423, НСО, Тогучинский район, с. Сурково, ул. Центральная, 28			
6352	ИП Жарков	магазин	633423, НСО, Тогучинский район, с. Сурково, ул. Центральная, 28А			
6353	Тогучинское райпо	магазин	633454, НСО, г. Тогучин, ул. Дзержинского, 10, 633424, НСО, Тогучинский район, с. Долгово, ул. Клубная, 7			
6354	Тогучинское райпо	магазин	633454, НСО, г. Тогучин, ул. Дзержинского, 10, 633424, НСО, Тогучинский район, д. Верх-Ачино			
6355	Тогучинское райпо	магазин	633454, НСО, г. Тогучин, ул. Дзержинского, 10, 633421, НСО, Тогучинский район, с. Киик			
6356	Тогучинское райпо	магазин	633454, НСО, г. Тогучин, ул. Дзержинского, 10, 633421, НСО, Тогучинский район, д. Кусково			
6357	Тогучинское райпо	магазин	633454, НСО, г. Тогучин, ул. Дзержинского, 10, 633456, НСО, Тогучинский район, п. Инской			
6358	ИП Кольина	магазин "Ника"	633454, НСО, г. Тогучин, ул. Дзержинского, 10, 633421, НСО, Тогучинский район, с. Киик, ул. Центральная, 5			
6359	ИП Петухов "Весна"	магазин "Весна"	633421, НСО, Тогучинский район, с. Киик, ул. Центральная, 7			
6360	ИП Гохвайс	магазин	633421, НСО, Тогучинский район, с. Киик, ул. Центральная, 1			
6361	ИП Калугин	магазин	633421, НСО, Тогучинский район, д. Кусьмень, ул. Новая, 6			
6362	ИП Казаков	магазин	633421, НСО, Тогучинский район, д. Кусьмень, ул. Новая, 6			
6363	ИП Казаков	магазин	633421, НСО, Тогучинский район, с. Киик, ул. Центральная, 5			
6364	ИП Казаков	магазин	633421, НСО, Тогучинский район, с. Киик, ул. Чапаева, 22			
6365	ИП Кожемякин	магазин "Теремок"	633421, НСО, Тогучинский район, с. Киик, ул. Чапаева, 7			
6366	ИП Кожемякин	магазин	633421, НСО, Тогучинский район, с. Киик, ул. Чапаева, 7			
6367	Тогучинское райпо	магазин №2	633454, НСО, г. Тогучин, ул. Дзержинского, 10, 633425, НСО, Тогучинский район, с. Янченково, ул. Центральная, 22			
6368	Тогучинское райпо	магазин №4	633454, НСО, г. Тогучин, ул. Дзержинского, 10, 633425, НСО, Тогучинский район, с. Гутово,ул. Центральная, 8			
6369	ИП Рогожкина	магазин "Мир"	633425, НСО, Тогучинский район, с. Янченково, ул. Центральная, 15/1			
6370	ИП Рогожкина	магазин	633425, НСО, Тогучинский район, с. Янченково, ул. Центральная, 15/1			
6371	ИП Кравцова	магазин "Мираж"	633425, НСО, Тогучинский район, с. Гутово, ул. Речная, 6			
6372	ИП Кузнецова	магазин №3	633425, НСО, Тогучинский район, п. Ковалёвка, ул. Центральная, 27			
6373	ИП Седунов	магазин "Хуторок"	633425, НСО, Тогучинский район, с. Гутово, ул. Центральная, 22			
6374	"Проспект"	магазин бытовая техника	630052, НСО, г. Новосибирск, ул.Толмачевская, 19, корп.12, 633456, НСО, г. Тогучин, ул. Островского, 17			
6375	ООО "Хозмастер"		633453, НСО, Тогучинский район, г. Тогучин, ул. Вокзальная, 38А			
6376	ООО Комфорт-М	магазин мебели	633453, НСО, Тогучинский район, г. Тогучин, ул. Вокзальная, 38А			
6377		магазин "Мария-РА"	633456, НСО, Тогучинский район, г. Тогучин,ул. Островского, 10Г			
6378		магазин "Мария-РА"	633456, НСО, г. Тогучин,Вокзальная, 40			
6379	ООО"Цимус"	магазин	г. Кемерово, пл. Труда, 146, 633456, НСО, г. Тогучин, ул. Островского, 10Г			

№ п/п	Наименование организации / индивидуальный предприниматель	Наименование торгового объекта	Фактический адрес 106	Площадь торгового объекта, кв.м		Средняя численность работников торгового объекта, чел.
				для продажи продо-вольственных товаров	для продажи непродо-вольственных товаров	
1	2	3	4	5	6	7
6380	ИП Борейко	магазин "По карману"	633453, НСО, Тогучинский район, г. Тогучин, ул. Пушкина, 1А			
6381	ИП Кутепова	магазин "Три орешка"	633453, НСО, Тогучинский район, г. Тогучин, ул. Кирова, 18; ул. Вокзальная, 54А			
6382	ИП Заболотникова "Лидер"	магазин "Лидер"	633453, НСО, Тогучинский район, г. Тогучин, ул. Вокзальная, 41			
6383	ИП Туриев "Руслан"	магазин"Руслан"	633453, НСО, Тогучинский район, г. Тогучин, ул. Крупской, 59А			
6384	ИП Макейкина	магазин"Золотой Ключик"	633453, НСО, Тогучинский район, г. Тогучин, ул. Крупской, 52			
6385	ИП Бобоев	магазин"Фрукты. Овощи"	НСО, Тогучинский район, г. Тогучин			
6386	ИП Лихачева	магазин "Перекресток"	633453, НСО, Тогучинский район, г. Тогучин, ул. Крупской, 59А			
6387	ИП Борейко	магазин "Шанс"	633452, НСО, Тогучинский район, г. Тогучин, ул. Майская, 62			
6388	ИП Зарыковская	магазин "Мебель"	НСО, Тогучинский район, г. Тогучин			
6389	ИП Петрич	магазин "Пивник"	633453, НСО, Тогучинский район, г. Тогучин, ул. Молодёжная, 1Б			
6390	ИП Петрич	магазин "Продукты"	633453, НСО, Тогучинский район, г. Тогучин, ул. Вокзальная, 95			
6391	ИП Цвей	магазин"Хозтовары"	633453, НСО, Тогучинский район, г. Тогучин, ул. Вокзальная, 96			
6392	ИП Коренчук Л.В.	магазин	633453, НСО, Тогучинский район, г. Тогучин, ул. Целинная, 1Б			
6393	ИП Ахмедов	магазин "Мясо"	633453, НСО, Тогучинский район, г. Тогучин, ул. Целинная, 2А			
6394	ИП Вавилова	магазин "Конфеты"	633453, НСО, Тогучинский район, г. Тогучин, ул. Вокзальная, 85А			
6395	ИП Золотова	магазин "Форсаж"	633453, НСО, Тогучинский район, г. Тогучин, ул. Вокзальная, 85А			
6396	ИП Вавилин	магазин"Фермерский"	НСО, Тогучинский район, г. Тогучин			
6397	ООО «Торговый центр 16»	магазин	633453, НСО, Тогучинский район, г. Тогучин, ул. Бригадная, 106			
6398	ООО «Торговый центр 16»	магазин	НСО, Тогучинский район, г. Тогучин			
6399	ИП Абышева	магазин "Хуторок"	НСО, Тогучинский район, г. Тогучин			
6400	ИП Сергеева	магазин "Орбита"	633453, НСО, Тогучинский район, г. Тогучин, ул. Бригадная, 106			
6401	ИП Максимов	магазин "Сибиряк"	633453, НСО, Тогучинский район, г. Тогучин, ул. Бригадная, 104			
6402	ИП Максимов	магазин "Сибиряк"	633453, НСО, Тогучинский район, г. Тогучин, ул. Бригадная, 104			
6403	ИП Курцева	магазин "Ленок"	633453, НСО, Тогучинский район, г. Тогучин, ул. Целинная, 1/1			
6404	ИП Чичков	магазин "Золотая рыбка"	НСО, Тогучинский район, г. Тогучин			
6405	ИП Чичков	магазин "Золотая рыбка"	633454, НСО, Тогучинский район, г. Тогучин, ул. Ломоносова, 1/1			
6406	ИП Соколов	магазин "Автозапчасти"	НСО, Тогучинский район, г. Тогучин			
6407	ИП Хавкунов	магазин"Спецодежда"	633454, НСО, Тогучинский район, г. Тогучин, ул. Ломоносова, 1В			
6408	ИП Куделькин	магазин "Эконом"	НСО, Тогучинский район, г. Тогучин			
6409	ИП Куделькин	магазин "Эконом"	НСО, Тогучинский район, г. Тогучин			
6410	ИП Куделькин	магазин "Эконом"	633454, НСО, Тогучинский район, г. Тогучин, ул. Фетисова, 35			
6411	ИП Лигалов	магазин автозапчасти"Камаз"	633454, НСО, Тогучинский район, г. Тогучин ул. Ломоносова, 1Б			
6412	ИП Жуков	магазин Автозапчасти	НСО, Тогучинский район, г. Тогучин			
6413	ИП Рор		633454, НСО, Тогучинский район, г. Тогучин, ул. Ломоносова, 45			
6414	ИП Цитриков	магазин "Ажур"	НСО, Тогучинский район, г. Тогучин			
6415	ИП Виховская	магазин "Десяточка"	НСО, Тогучинский район, г. Тогучин			
6416	ИП Виховская	магазин "Десяточка"	633454, НСО, Тогучинский район, г. Тогучин, ул. Трактовая, 36			
6417	ИП Недзельская "Метелица"	магазин "Метелица"	НСО, Тогучинский район, г. Тогучин			
6418	ИП Черепанова	магазин "Валентина"	НСО, Тогучинский район, г. Тогучин			
6419	ИП Лихачева	магазин "Венера"	633454, НСО, Тогучинский район, г. Тогучин, ул. Трактовая, 36			
6420	ИП Лихачева	магазин "Продукты"	633453, НСО, Тогучинский район, г.Тогучин, ул. Свердлова			
6421	ИП Шуллер		НСО, Тогучинский район, г. Тогучин			
6422	ИП Галстян ООО "Авангард"	магазин"Зодиак"	633454, НСО, Тогучинский район, г. Тогучин, ул. Дзержинского, 5			
6423	ИП Маркосян	магазин"Ван"	НСО, Тогучинский район, г. Тогучин			
6424	ИП Барташук	магазин "Гамбринус"	633453, НСО, Тогучинский район, г. Тогучин, ул. Вокзальная, 38А			
6425	ИП Курцева	магазин "Машенька"	633454, НСО, Тогучинский район, г. Тогучин, ул. Ломоносова, 1			
6426	ИП Апенько	магазин "Лёвушка"	633454, НСО, Тогучинский район, г. Тогучин, ул. Ломоносова, 1			
6427	ИП Петровская	магазин "Продукты+"	633454, НСО, Тогучинский район, г. Тогучин, ул. Строительная, 2Б			
6428	ИП Шишкина	магазин "Светлана"	633453, НСО, Тогучинский район, г. Тогучин, ул. Свердлова, 50А			
6429	ИП Горячева	магазин"Магнит"	633454, НСО, Тогучинский район, г. Тогучин, ул. Гоголя, 81А			
6430	ИП Шуллер	магазин "Гамма"	633422, НСО, Тогучинский район, п. Нечаевский, ул. Светлая, 43			
6431	ИП Тобалевич	магазин "Белошвейка"	НСО, Тогучинский район, г. Тогучин			
6432	ИП Блинова	магазин "Чибис"	633454, НСО, Тогучинский район, г. Тогучин, ул. Дзержинского, 83А			
6433	ИП Каранфилов	магазин "Свет"	НСО, г. Новосибирск			
6434	ИП Айкина	магазин "Успех"	630007, НСО, г. Новосибирск, ул. Фабричная, 14			
6435	"Светофор"	магазин	633454, НСО, Тогучинский район, г. Тогучин, ул. Дзержинского, 10			
6436	ИП Казаков	магазин "Инструменты"	НСО, Тогучинский район, г. Тогучин			
6437	ИП Макарова	магазин "999"	633452, НСО, Тогучинский район, г. Тогучин, ул. Пенькозаводская, 27Д			
6438	ИП Королев	магазин "Запчасти"	633454, НСО, Тогучинский район, г. Тогучин, ул. Дзержинского, 64А			
6439	ИП Шерстобоева	магазин "Одежда"	НСО, Тогучинский район, г. Тогучин			
6440	ИП Мустафина	магазин "Обувь"	633452, НСО, Тогучинский район, г. Тогучин, ул. Л. Щевцовой, 42			
6441	ИП Горячев	магазин "Кованных изделий"	НСО, Тогучинский район, г. Тогучин			
6442	ИП Масуров	магазин "Фрукты и овощи"	633454, НСО, Тогучинский район, г. Тогучин, ул. Дзержинского, 81\1			
6443	ИП Амиров	магазин "Мясо"	НСО, Тогучинский район, г. Тогучин			
6444	ИП Мальцева	магазин "Черёмушка"	633452, НСО, Тогучинский район, г. Тогучин, ул. Гутовская, 54			
6445	ООО «Тогучинское районное общество охотников и рыболовов»	магазин "Спортивные и рыболовные товары"	НСО, Тогучинский район, г. Тогучин			
6446	ИП Омельченко	магазин "Микс"	633454, НСО, Тогучинский район, г. Тогучин, ул. Гоголя, 41А			
6447	ЗАО Тандер	универсам "Магнит"	633452, НСО, Тогучинский район, г. Тогучин, ул. Новая, 1А			
6448	ЗАО Тандер	магазин "Магнит косметик"	НСО, Тогучинский район, г. Тогучин			
6449	ИП Винокурова	магазин "Уют"	633452, НСО, Тогучинский район, г. Тогучин, ул. Новая			
6450	ИП Цвей	магазин"Тогучинская мебель"	НСО, Тогучинский район, г. Тогучин			
6451	ИП Якименко	магазин "Ценопад"	633452, НСО, Тогучинский район, г. Тогучин, ул. Гутовская, 20			

№ п/п	Наименование организации / индивидуальный предприниматель	Наименование торгового объекта	Фактический адрес 107	Площадь торгового объекта, кв.м		Средняя численность работников торгового объекта, чел.
				для продажи продо-вольственных товаров	для продажи непродо-вольственных товаров	
1	2	3	4	5	6	7
6452	ИП Сомрякова	магазин "Надежда"	633454, НСО, Тогучинский район, г. Тогучин, ул. Лермонтова, 54			
6453	Дискаунтер "Холди"	магазин	633452, НСО, Тогучинский район, г. Тогучин, ул. Добровольского, 44			
6454	ИП Омельченко		633452, НСО, Тогучинский район, г. Тогучин, ул. Майская, 17			
6455		Магазин "Эврика"	НСО, Тогучинский район, г. Тогучин			
6456	ИП Иванова	магазин "Ткани и ателье"	633452, НСО, Тогучинский район, г. Тогучин, ул. Майская, 14Б			
6457	ИП Никитенко	магазин "Блесна"	633452, НСО, Тогучинский район, г. Тогучин, ул. Гутовская, 2А			
6458	ИП Садыков	магазин "Верхняя одежда"	633452, НСО, Тогучинский район, г. Тогучин, ул. Коммунистическая, 25А			
6459	ИП Евсеев "Костёр"	магазин"Костёр"	НСО, Тогучинский район, г. Тогучин			
6460	ИП Сушенцов	магазин"Магнит" пиво на розлив	633452, НСО, Тогучинский район, г. Тогучин, пер. Восточный, 4			
6461	ИП Заверткин	магазин "Запчасти"	НСО, Тогучинский район, г. Тогучин			
6462		Магазин "Пятерочка"	633452, НСО, Тогучинский район, г. Тогучин, пер. Восточный, 6			
6463		Магазин "Пятерочка"	НСО, г. Тогучин			
6464	ИП Коржаневский	магазин Автозапчасти"	633452, НСО, г. Тогучин, ул. Володарского, 113			
6465	ИП Юдина	магазин"Автозапчасти Корпорации Енисей"	633452, НСО, г. Тогучин, ул. Центральная, 143А			
6466	ИП Панков	магазин Автозапчасти"	НСО, Тогучинский район, г. Тогучин			
6467	ИП Копейкин	магазин "Автозапчасти"	633452, НСО, Тогучинский район, г. Тогучин, ул. Майская, 55			
6468	ИП Кутиков	магазин "Лонжерон"	633452, НСО, Тогучинский район, г. Тогучин, пер. Банковский, 9А			
6469	ИП Якименко	магазин "Обувь"	НСО, Тогучинский район, г. Тогучин			
6470	ИП Рулькина	магазин "Школьник"	633456, НСО, Тогучинский район, г. Тогучин, ул. Сосновая, д. 10, кв.19			
6471	ИП Балаганская	магазин"Любимый"	633456, НСО, Тогучинский район, г. Тогучин, ул. Лапина, 7			
6472	ИП Гейне	магазин "Строймаркет"	633452, НСО, Тогучинский район, г. Тогучин, ул. Коммунистическая, д. 1, кв. 1			
6473	ИП Шабалов	магазин"Связной"	НСО, Тогучинский район, г. Тогучин			
6474	ИП Горячев	магазин "Восход"	633456, НСО, Тогучинский район, г. Тогучин, ул. Лапина, 19			
6475	ИП Татаркина	Зоомагазин Милый котик	633452, НСО, Тогучинский район, г. Тогучин, ул. Коммунистическая, д. 1, кв. 1			
6476	ИП Кузьмина	магазин	НСО, Тогучинский район, г. Тогучин			
6477	ИП Абрамова	магазин	633456, НСО, Тогучинский район, г. Тогучин, ул. Лапина, 19			
6478		«Корс».магазин	НСО, Тогучинский район, г. Тогучин			
6479	ИП Щербин	магазин "СТИКС"	633456, НСО, Тогучинский район, г. Тогучин, ул. Лапина, 27			
6480	ИП Щербин	магазин "РИТУАЛ"	НСО, Тогучинский район, г. Тогучин			
6481	ООО Сириус	магазин " DNS"	НСО, Тогучинский район, г. Тогучин			
6482	Азбука уюта	магазин "Мебель"	633456, НСО, Тогучинский район, г. Тогучин, ул. Садовая, 7А			
6483	ИП Бобынина	магазин "Слон"	630009, НСО, г. Новосибирск, ул. Декабристов, 92, 633453, НСО, г. Тогучин, ул. Свердлова, 54А			
6484	ИП Дурдиева У.Р.	магазин "Одежда"	НСО, Тогучинский район, г. Тогучин			
6485		Fix Price	633452, НСО, Тогучинский район, г. Тогучин, ул. Олимпийская, 1			
6486	ИП Захарова	магазин "4сезона"	НСО, Тогучинский район, г. Тогучин			
6487	ИП Захарова	магазин "4сезона"	633452, НСО, Тогучинский район, г. Тогучин, ул. Майская, 12Б			
6488	ИП Спицына ц	веточный салон "Анастасия"	НСО, Тогучинский район, г. Тогучин			
6489	ИП Ермолич	цветочный салон "Цветы"	633456, НСО, Тогучинский район, г. Тогучин, ул. Заводская, 77			
6490	ИП Ермолич	цветочный салон "Цветы"	633452, НСО, Тогучинский район, г. Тогучин, ул. Центральная, 99			
6491	ИП Вавилова	магазин "Белочка"	633456, НСО, Тогучинский район, г. Тогучин, ул. Заводская, 1			
6492	ИП Болотникова	магазин "Муза"	633456, НСО, Тогучинский район, г. Тогучин, ул. Заводская, 1			
6493	ИП Федотов	магазин "Midi Maxi"	633456, НСО, Тогучинский район, г. Тогучин, ул. Заводская, 1			
6494		ТЦ "Городок"	633456, НСО, Тогучинский район, г. Тогучин, ул. Заводская, 1			
6495		ТЦ "Ладья"	633456, НСО, Тогучинский район, г. Тогучин, ул. Островского 9а			
6496	ИП Федотова	магазин "Мясо"	633456, НСО, Тогучинский район, г. Тогучин, ул. Ленина, 3			
6497	ИП Платошечкина	Т/Д "Радуга"	633456, НСО, г. Тогучин, ул. Ленина, 36			
6498	ИП Останина	магазин "Автозапчасти"	НСО, Тогучинский район, г. Тогучин			
6499		ВСЁ ДЛЯ ДОМА	633456, НСО, Тогучинский район, г. Тогучин, ул. Ленина, 7А			
6500	ТД /Домовой	магазин	НСО, Тогучинский район, г. Тогучин			
6501	ИП Дворянидова	магазин	633456, НСО, Тогучинский район, г. Тогучин, ул. Ленина,7а			
6502	ОВ	магазин	633456, НСО, Тогучинский район, г. Тогучин, ул. Ленина, 7б			
6503	ТД«Монетка»	магазин	350000, г. Краснодар, ул. Леваневского, 121, 633456, НСО, г. Тогучин, ул. Комсомольская, 6			
6504	ООО "Тогучинское молоко"	магазин	350000, г. Краснодар, ул. Леваневского, 121, 633456, НСО, г. Тогучин, ул. Островского, 9А			
6505	ООО "Тогучинское молоко"	магазин	633456, НСО, Тогучинский район, г. Тогучин, ул. Комсомольская, 1			
6506	ООО "Тогучинское молоко"	магазин	633456, НСО, Тогучинский район, г. Тогучин, ул. Комсомольская, 1			
6507	ООО "Тогучинское молоко"	магазин	НСО, Тогучинский район, г. Тогучин			
6508	ООО "Тогучинское молоко"	магазин	633456, НСО, Тогучинский район, г.Тогучин, ул. Заводская			
6509	ООО "Тогучинское молоко"	магазин	633456, НСО, Тогучинский район, г. Тогучин, ул. Заводская, 31			
6510	ИП Милехина	магазин "Пчелка", Салон Билайн	633456, НСО, Тогучинский район, г. Тогучин, ул. Комсомольская, 5			
6511	ИП Горячев	магазин "Восход"	633456, НСО, Тогучинский район, г. Тогучин, ул. Комсомольская, 48			
6512	ИП Балаганская	магазин "Любимый"	633456, НСО, Тогучинский район, г.Тогучин, ул. Садовая, 9/1			
6513	ИП Гохвайс	магазин №36	633456, НСО, Тогучинский район, г. Тогучин, ул. Садовая, 9/1			
6514	ИП Лобес	магазин "Гармония"	633456, НСО, Тогучинский район, г. Тогучин, ул. Комсомольская, 4а			
6515	ИП Заверткин	магазин "Автозапчасти"	НСО, Тогучинский район, г. Тогучин			
6516	Т/Д " Ковчег"	магазин-ярмарка	633456, НСО, Тогучинский район, г. Тогучин, ул. Островского, 5а			
6517	Промторг	магазин "Детский мир", Тогучинского райпо	633456, НСО, Тогучинский район, г. Тогучин, ул. Островского, 5а			
6518	Промторг	магазин "Посуда," Тогучинского райпо.	633456, НСО, Тогучинский район, г. Тогучин, ул. Островского, 5а			
6519	ПО "Универсам"	Тогучинского райпо, "Универсам"	НСО, Тогучинский район, г. Тогучин			

№ п/п	Наименование организации / индивидуальный предприниматель	Наименование торгового объекта	Фактический адрес 108	Площадь торгового объекта, кв.м		Средняя численность работников торгового объекта, чел.
				для продажи продо-вольственных товаров	для продажи непродо-вольственных товаров	
1	2	3	4	5	6	7
6520	ООО "Форас"	магазин "Хмельная застава"	633456, НСО, Тогучинский район, г. Тогучин, ул. Островского, 10			
6521	ООО "Форас"	магазин "Кнопочка"	НСО, Тогучинский район, г. Тогучин			
6522	ЗАО Тандер	универсам "Магнит"	633454, НСО, Тогучинский район, г. Тогучин, ул. Дзержинского, 69б			
6523	№4 ПО "Горторг" Тогучинского райпо	магазин №4 Тогучинского райпо	633454, НСО, Тогучинский район, г. Тогучин, ул. Ломоносова, 89а			
6524	№7 ПО "Горторг"Тогучинского райпо	магазин №7 Тогучинского райпо	630110, НСО, г. Новосибирск, ул. 25 лет Октября, 14/2			
6525	№10 ПО "Горторг" Тогучинского райпо	магазин №10 Тогучинского райпо	633453, НСО, Тогучинский район, г. Тогучин, ул. Целинная, 106			
6526	ООО "ВВК" Вино-Водка	магазин	630110, НСО, г. Новосибирск, ул. 25 лет Октября, 14/2			
6527	ИП Бухарова	магазин	633456, НСО, Тогучинский район, г. Тогучин, ул. Островского, 18а			
6528	ИП Липская	магазин "Модные детки"	633452, НСО, Тогучинский район, г. Тогучин, ул. Майская, 12б			
6529	ИП Айгустов	магазин "Резинотехника"	НСО, Тогучинский район, г. Тогучин			
6530	"Кулинария"	Тогучинского райпо	633454, НСО, Тогучинский район, г. Тогучин, ул. Строительная, 1в			
6531	ИП Екимашева	магазин "Хлебница"	НСО, Тогучинский район, г. Тогучин			
6532	ООО "Кровельный центр	магазин	633454, НСО, г. Тогучин, ул. Строительная, 1в			
6533	ИП Ширяев	магазин-склад	НСО, г. Тогучин			
6534	ИП Чуркина	магазин Комплекс"	633454, НСО, г. Тогучин, ул. Машинотракторная, 22			
6535	ИП Широчкин	магазин "Орбита"	633456, НСО, г. Тогучин, ул. Островского, 8			
6536	ИП Ивашикина	магазин "Визит"	НСО, Тогучинский район, г. Тогучин			
6537	Социальный Т/Д	Социальный Т/Д, магазин	633453, НСО, Тогучинский район, г. Тогучин, ул. Бригадная, д. 5, кв. 2			
6538	ООО "Профито"	магазин "Гектор"	633456, НСО, Тогучинский район, г. Тогучин, ул.Ломоносова, 80			
6539		Магазин "Планета обуви, одежды"	НСО, Тогучинский район, г. Тогучин			
6540		Магазин "Талисман"	633453, НСО, Тогучинский район, г. Тогучин, ул. Промышленная, 33			
6541		Магазин "Вестфалика"	НСО, Тогучинский район, г. Тогучин, Островского, 18,6			
6542		Магазин "Мясо"	633456, НСО, Тогучинский район, г. Тогучин, ул. Лесная, 1\1			
6543	ООО СФО Рител	магазин "Элмарт"	633452, НСО, Тогучинский район, г. Тогучин, ул. Коммунистическая, д. 1\1, кв.2			
6544	ИП Сушенцов	магазин"Автозапчасти"	633456, НСО, Тогучинский район, г. Тогучин, ул. Островского, 20			
6545	ИП Татаркина	"Зоомагазин Милый котик"	НСО, Тогучинский район, г. Тогучин			
	ООО "Мария-Ра"	Магазин "Мария-Ра"	633456, НСО, Тогучинский район, г. Тогучин, ул. Садовая, 15			
	ЗАО Тандер	супермаркет "Магнит"	633452, НСО, Тогучинский район, г. Тогучин, ул Вокзальная, 29			
	ЗАО Тандер	супермаркет "Магнит"	633456, НСО, Тогучинский район, г. Тогучин, ул.Ломоносова, 80а			
6546	ЗАО Тандер	супермаркет "Магнит"	633452, НСО, Тогучинский район, г. Тогучин, ул Гутовская, 2			
6547	ЗАО Тандер	супермаркет "Магнит"	633456, НСО, Тогучинский район, г. Тогучин, ул.Комсомольская, 6			
6548		супермаркет "Пятерочка"	633453, НСО, Тогучинский район, г. Тогучин, ул.Бригадная, 104			
6549		супермаркет "Пятерочка"	633456, НСО, Тогучинский район, г. Тогучин, ул. Островского, 18Б			
6550	ИП "Смаилов"	магазин "Русь"	630524, НСО, Новосибирский район, с. Боровое, ул. Ленина, 30а	80.000	0.000	3
6551	ООО "Лига"	ООО "Лига"	630524, НСО, Новосибирский район, с. Боровое, ул. Ленина, 28//1	50.000	30.000	3
6552	ИП «Сорокина»	магазин "Виктория"	630524, НСО, Новосибирский район, с. Боровое, ул. Ленина, 30/2	0.000	50.000	1
6553	ИП «Барсуков»	магазин "Роза"	630524, НСО, Новосибирский район, с. Боровое, ул. Мира, 14/1	30.000	0.000	2
6554	ИП Картавых	магазин "Подворье"	630524, НСО, Новосибирский район, с. Боровое, ул. Школьная, 15/1	0.000	35.000	1
6555	ИП Савельева	магазин "На Советской"	630524, НСО, Новосибирский район, с. Боровое, ул. Советская, 44	46.000	2.000	1
6556	ИП Авдалян Л.М	магазин "Продукты"	630524, НСО, Новосибирский район, с. Боровое, ул. Цветочная, 71	35.000	0.000	1
6557	ИП Геер А. П.	магазин «Анастасия»	630524, НСО, Новосибирский район, с. Боровое, ул. Мира, 43а	28.000	2.000	1
6558	ИП Борисова	магазин	630527, НСО, Новосибирский район, с. Береговое, ул. Комсомольская, 15/1	43.000	0.000	1
6559	ИП Фраза	ИП Фраза	630524, НСО, Новосибирский район, с. Боровое, ул. Рабочая. б/н	30.000	0.000	3
6560	ИП Садыкова	ИП «Садыкова»	630524, НСО, Новосибирский район, с. Боровое, ул. Ленина, 33	0.000	60.000	1
6561	ИП Штумпф	ИП «Штумпф»	630524, НСО, Новосибирский район, с. Боровое, ул. Ленина, 33	0.000	46.000	2
6562	ИП Хромова	ИП «Хромова»	630524, НСО, Новосибирский район, с. Боровое, ул. Ленина, 33	0.000	10.000	1
6563	ИП Барсуков	ИП «Барсуков»	630524, НСО, Новосибирский район, с. Боровое, ул. Ленина, 33	0.000	33.000	1
6564	ИП Платонов	ИП «Платонов»	630524, НСО, Новосибирский район, с. Боровое, ул. Рабочая. б/н	20.000	0.000	1
6565	ИП Гильденберг В. А.	магазин	630524, НСО, Новосибирский район, п. Прогресс. ул. Первых Коммунаров, 22/1	47.000	23.000	1
6566	ИП Зотикова	ИП Зотикова	630527, НСО, Новосибирский район, с. Береговое, пер. Рабочий, 10	26.000	0.000	1
6567	ИП Абулгазинова Г.М.	магазин "Мясная лавка"	630524, НСО, Новосибирский район, с. Боровое, ул. Рабочая, 16а	70.000	0.000	3
6568	сеть супермаркетов «Мария–Ра»	супермаркет	Новосибирская область, Новосибирский район, с. Криводановка, ул. Садовая, 27б	нет данных	нет данных	20
6569	АО «Тандер», сеть магазинов «Магнит»	супермаркет Магнит (продукты)	Новосибирская область, Новосибирский район, с. Криводановка, ул. Садовая, 40	нет данных	нет данных	20
6570		супермаркет Магнит (косметика)	Новосибирская область, Новосибирский район, с. Криводановка, ул. Садовая, 40	нет данных	нет данных	10
6571	В двух шагах (ИП Бланк)	супермаркет	Новосибирская область, Новосибирский район, с. Криводановка, ул. Садовая, 40	нет данных	нет данных	20
6572	ИП Гроссу Н.Б.	Магазин "ТКАНИ"	632551, НСО Чулымский район, г. Чулым, ул.Кожемякина, д.20	0.000	55.300	3
6573	ИП Шахбанов Ю.Р.	Магазин "Вега-1"	632551, НСО Чулымский район, г. Чулым, ул.Кооперативная, д.18 а	35.100	0.000	4
6574	ИП Голман А.А.	Магазин " Ассорти-2"	632551, НСО Чулымский район, г. Чулым, ул.Кооперативная, д.39	28.000	8.000	4
6575	ИП Купряжкина Г.В.	Магазин "ПИВБОТ"	632551, НСО Чулымский район, г. Чулым, ул. Элеваторная, д.1	51.000	0.000	8
6576	ИП Цыганкова О.Н.	Магазин "Витязь"	632552, НСО Чулымский район, г. Чулым, ул. Северная, д 44	11.600	0.000	2
6577	ИП Цыганкова О.Н.	Магазин "Витязь"	632552, НСО Чулымский район, г. Чулым, пер. Семафорный, д. 10	25.900	0.000	2
6578						
6579	ИП Сергиенко А.В.	Магазин "Созвездие"	632551, НСО Чулымский район, г. Чулым, ул.Кожемякина, д. 50/в	37.000	30.000	4
6580						
6581	ИП Свирин М.С.	Магазин "Электоросити"	632551, НСО Чулымский район, г. Чулым, ул.Кооперативная, д.20 а	0.000	200.000	6
6582	ИП Красулин В.В.	Магазин "Хозмастер"	632551, НСО Чулымский район, г. Чулым, ул.Кожемякина, д. 20	0.000	284.300	3
6583	ИП Васильев В.Н.	Магазин "Надежда"	632551, НСО Чулымский район, г. Чулым, ул. Чулымская, д. 2	8.000	4.000	2

№ п/п	Наименование организации / индивидуальный предприниматель	Наименование торгового объекта	Фактический адрес 109	Площадь торгового объекта, кв.м		Средняя численность работников торгового объекта, чел.
				для продажи продо-вольственных товаров	для продажи непродо-вольственных товаров	
1	2	3	4	5	6	7
6584			632551, НСО Чулымский район, г. Чулым, ул. Рабочая, д. 2	34.700	12.000	5
6585						
6586	ИП Степанов Н.Д.	Магазин "Ветеринарные препараты"	632551, НСО Чулымский район, г. Чулым, пер. Банковский	0.000	19.200	1
6587	ИП Назаров Н.А.	Магазин "Мебель-Стиль"	632551, НСО Чулымский район, г. Чулым, ул.Кирова, д. 19	0.000	522.720	2
6588	ИП Лоскутова А.В.	Магазин "Территория красоты"	632551, НСО Чулымский район, г. Чулым, ул.Кооперативная, д. 15 а	0.000	28.000	1
6589	ИП Белов К.А.	Магазин "Товер"	632551, НСО Чулымский район, г. Чулым, ул. Октябрьская , д. 8	0.000	34.700	1
6590	ИП Халекова Е.В.	Магазин " Аленка"	632551, НСО Чулымский район, г. Чулым, ул. Октябрьская , д. 8	0.000	27.000	2
6591	ИП Карпов О.И.	Магазин "Чистый дом"	632551, НСО Чулымский район, г. Чулым, ул. Октябрьская , д. 8	0.000	28.800	2
6592	ИП Коляденко Н.В.	Магазин "Обувь"	632551, НСО Чулымский район, г. Чулым, ул. Октябрьская , д. 8	0.000	40.500	2
6593	ИП Нечепуренко С.А.	Магазин "1000 мелочей"	632551, НСО Чулымский район, г. Чулым, ул.Кооперативная, д. 5 б	0.000	110.000	5
6594	ИП Мирсаидов З.Х.	Магазин "Планета одежды и обуви"	632551, НСО Чулымский район, г. Чулым, ул.Кооперативная, д. 37	0.000	130.000	2
6595						
6596	ИП Зинакова Ю.Ю.	Магазин "Огонек"	632551, НСО Чулымский район, г. Чулым, ул. Трудовая, д. 20 а	45.000	16.300	2
6597	ИП Цыганова О.Н.	Магазин "Витязь"	632552, НСО Чулымский район, г. Чулым, ул. Школьная, д. 46	11.800	8.000	2
6598	ИП Красников А.В.	Магазин "Пивнушка"	632551, НСО Чулымский район, г. Чулым, ул. Кооперативная, д. 18 а	58.000	0.000	2
6599	ИП Тимофеева	Магазин "У долма"	632551, НСО Чулымский район, г. Чулым, ул. Элеваторная, д. 3	30.000	10.000	3
6600	ИП Васильев В.Н.	Магазин "Витязь"	632551, НСО Чулымский район, г. Чулым, ул. Мельничная, д. 73	10.000	8.000	2
6601	ИП Туболова Н.И.	Магазин "Галина-1"	632551, НСО Чулымский район, г. Чулым, пер. Больничный, д. 6	45.400	10.000	2
6602	ИП Алексеева Т.Г.	Магазин "Урожай"	632551, НСО Чулымский район, г. Чулым, пер. Пролетарский, д. 10	57.000	18.000	4
6603	ИП Романова Е.Б.	Магазин "Для Вас"	632551, НСО Чулымский район, г. Чулым, ул. Рабочая, д. 76 г	46.000	2.000	1
6604	ИП Лоскутова А.В.	Магазин "Твой букет"	632551, НСО Чулымский район, г. Чулым, ул. Кооперативная, д. 20 а	0.000	10.000	2
6605	Ген. директор Заболотнов Р.Н.	Магазин "Монетка"	632551, НСО Чулымский район, г. Чулым, ул. Кооперативная, д. 37 а	177.500	177.500	5
6606		Магазин "Пятерочка"	632551, НСО Чулымский район, г. Чулым, ул. Кооперативная, д. 20	345.330	30.000	10
6607	ИП Фокин К.Н.	Магазин "Мастер-сантехник"	632551, НСО Чулымский район, г. Чулым, ул. Кооперативная, д. 17	0.000	50.000	5
6608	ИП Алексеев Е А.	Магазин "Альфа-BEER"	632551, НСО Чулымский район, г. Чулым, ул. Чулымская, д. 2 а	6.000	0.000	2
6609	ООО Бест Прайс	Магазин "ФиксПрайс"	632551, НСО Чулымский район, г. Чулым, ул. Кооперативная, д. 24	160.700	40.000	5
6610	ООО Енисей-Сервис	Магазин "Енисей"	632551, НСО Чулымский район, г. Чулым, ул. Петра Полянского	0.000	144.000	2
6611	ИП Кирилеева Ж.В.	Магазин "Детские товары"	632551, НСО Чулымский район, г. Чулым, ул. Кооперативная, д. 17	0.000	18.000	3
6612	ИП Нафтаева Н.Г.	Магазин "Ваш выбор"	632551, НСО Чулымский район, г. Чулым, ул. Кооперативная, д. 9	0.000	85.000	2
6613	ООО Цимус	Магазин "Цимус"	632551, НСО Чулымский район, г. Чулым, ул. Кооперативная, д. 37	0.000	220.000	8
6614	ООО Розница-К1	Магазин "Мария-Ра"	632551, НСО Чулымский район, г. Чулым, ул. Кооперативная, д. 9	600.000	100.000	15
6615	ИП Абдулаева	Магазин "Талисман"	632551, НСО Чулымский район, г. Чулым, ул. Кооперативная, д. 21	0.000	149.900	9
6616	ООО Фелкон-93	Магазин "Николаевский"	632551, НСО Чулымский район, г. Чулым, ул. Кооперативная, д. 15	0.000	260.000	4
6617	АО Тендер	Магазин "Магнит"	632551, НСО Чулымский район, г. Чулым, ул. Кооперативная, д. 21	320.000	180.000	14
6618	ИП Семина В.В	Салон связи	632551, НСО Чулымский район, г. Чулым, ул. Кооперативная, д. 18	0.000	15.100	1
6619	ИП Федякина М.М.	Магазин одежды	632551, НСО Чулымский район, г. Чулым, ул. Кооперативная, д. 18	0.000	75.300	2
6620						
6621	ИП Хамдамов И.А.	Магазин "Фруктовый рай"	632551, НСО Чулымский район, г. Чулым, ул. Кооперативная, д. 12	50.000	0.000	2
6622	ИП Буламбаева А.С.	Магазин "Май-Е"	632551, НСО Чулымский район, г. Чулым, ул. Кооперативная, д. 18	0.000	150.000	3
6623	ИП Шалякина И.В.	Магазин "Фермер"	632551, НСО Чулымский район, г. Чулым, ул. Кооперативная, д.	45.000	0.000	1
6624	ИП Купряжкина Е.А.	Магазин "Боцман"	632551, НСО Чулымский район, г. Чулым, ул. Кооперативная, д. 37	53.000	0.000	3
6625						
6626	ИП Семенова О.С.	Магазин "На Островского"	632552, НСО Чулымский район, г. Чулым, ул. Островского, д. 2 а	23.200	13.600	1
6627	ИП Буламбаева	Магазин "Е-Мае"	632551, НСО Чулымский район, г. Чулым, ул. Кооперативная, д. 18	0.000	200.000	5
6628	ИП Бабичев С.Д.	Магазин "Все по 55"	632551, НСО Чулымский район, г. Чулым, пер. Банковский, д. 5 а	0.000	20.000	2
6629	ИП Степанов Н.Н.	Магазин "Хуторок"	632551, НСО Чулымский район, г. Чулым, пер. Банковский, д.	0.000	19.200	1
6630	АО Тендер	Магазин "Магнит Косметик"	632551, НСО Чулымский район, г. Чулым, ул. Кооперативная, д. 37а	0.000	200.000	4
6631	ООО Торгсевис 54	Магазин "Светофор"	632551, НСО Чулымский район, г. Чулым, ул. Октябрьская , д. 8	365.050	365.500	12
6632	ИП Бабичев Д.В.	Магазин "Три пискаря"	632551, НСО Чулымский район, г. Чулым, ул. Энтузиастов, д. 6, кв.1	22.000	20.000	2
6633	ИП Кузьмин А.А.	Магазин "Все для дома"	632582, НСО Чулымский район, с. Базово, ул. Центральная, д. 28/2	0.000	40.000	2
6634	ИП Черненко О.А.	Магазин	632582, НСО Чулымский район, с. Базово, ул. Центральная, д. 32	30.000	10.000	2
6635	ИП Сандакова Н.В.	Магазин "Одежда-обувь"	632582, НСО Чулымский район, с. Базово, ул. Центральная, д. 32	0.000	12.000	1
6636	ИП Некрасова О.И.	Магазин	632582, НСО Чулымский район, с. Алексеевка, ул. Молодежная, д. 20/1	30.000	6.000	1
6637	ИП Кулаков А.М.	Магазин "МЕГАС"	632564, НСО Чулымский район, с. Большеникольское , ул. Центральная, д. 48	46.000	0.000	2
6638						
6639	ИП Гирш Г.Н.	Магазин	632586, НСО Чулымский район, с. Воздвиженское, ул. Центральная, д. 18	52.000	45.000	2
6640	ИП Могилева А.П.	Магазин "Династия"	632586, НСО Чулымский район, с. Воздвиженское, ул. Центральная, д.13	10.000	6.000	1
6641	ИП Колесникова Н.В.	Магазин "Скиф"	632586, НСО Чулымский район, с. Воздвиженское, ул. Центральная, д. 14а	38.000	0.000	2
6642	ИП Иванова Е.В.	Магазин "Елена"	632561, НСО, Чулымский район, с. Новоиткульское, ул. Мира, д. 19	25.000	20.000	2
6643	ИП Черненко О.А.	Магазин	632561, НСО, Чулымский район, с. Новоиткульское, ул. Школьная, д. 25	35.000	15.000	1
6644	ИП Никитин Г.Н.	Магазин "Клен-2"	632575, НСО, Чулымский район, п. Кузнецкий, ул. Школьная, д. 41	40.000	40.000	2
6645	ИП Бородай Н.П.	Магазин "Вита"	632575, НСО, Чулымский район, с. Кабинетное, ул. Линейная, д. 9 а	0.000	20.000	2
6646	ИП Альберти Т.В.	Магазин "Каскад"	632575, НСО, Чулымский район, с. Кабинетное, ул. Центральная, д. 8/2	0.000	45.000	2
6647	ИП Повесма Т.П.	Магазин	632575, НСО, Чулымский район, с. Кабинетное, ул. Линейная, д. 9 а	32.000	18.000	2
6648	ИП Ячина В.Е.	Магазин "Хуторок"	632575, НСО, Чулымский район, с. Кабинетное, ул. Черненко, д. 21 а	27.000	27.000	1
6649	ИП Рак Н.А.	Магазин "Скиф"	632583, НСО Чулымский район, с. Золотая Грива, ул. Центральная, д. 17	12.000	6.000	2
6650	ИП Бабичев Д.В.	Магазин "Три пискаря"	632583, НСО Чулымский район, с. Золотая Грива, ул. Центральная, д. 8	80.000	49.000	3
6651	ИП Щербинин Р.В.	Магазин	632561, НСО Чулымский район, п. Филимоновский, ул. Филимоновская, д. 12	15.000	15.000	1
6652	ИП Тивлюкова А.А.	Магазин	632561, НСО Чулымский район, п. Филимоновский, ул. Филимоновская, д. 10, кв.1	20.000	0.000	1
6653	Моисеева Н.А.	Магазин	632590, НСО Чулымский район, с. Кокошино, ул. Ленина, д. 31	25.000	25.000	1
6654	Румянцева И.А.	Магазин "Скиф"	632590, НСО Чулымский район, с. Кокошино, ул. Лесная, д. 4	43.000	42.000	1
6655	ИП Шинкарь М.В.		632590, НСО Чулымский район, с. Красновка, ул. Центральная, д. 20	9.000	9.000	1

№ п/п	Наименование организации / индивидуальный предприниматель	Наименование торгового объекта	Фактический адрес 110	Площадь торгового объекта, кв.м		Средняя численность работников торгового объекта, чел.
				для продажи продо-вольственных товаров	для продажи непродо-вольственных товаров	
1	2	3	4	5	6	7
6656	ИП Юртаева Н.В.	Магазин "Мираж"	632570, НСО Чулымский район, с. Куликовское, ул. Центральная, д. 62	25.000	25.000	2
6657	ИП БатюченкоС.Г.	Магазин "Все для дома"	632570, НСО Чулымский район, с. Куликовское, ул. Школьная, д. 1	20.000	10.000	2
6658	Молчанова О.В	Магазин "Универсальный"	632582, НСО Чулымский район, с. Осиновское, ул. Молодежная, д. 3, кв.2	25.000	20.600	1
6659	ИП Бугрова О.В.	Магазин "Сельман"	632580, НСО Чулымский район, с. Серебрянское, ул. Советская, д. 41б	67.000	68.000	2
6660						
6661						
6662	ИП Соколова С.Б.	Магазин "Светлана"	632582, НСО Чулымский район, с. Ужаниха, ул. Гриценко, д. 6	0.000	10.000	1
6663	ИП Афанасьева Е.В.	Магазин	632582, НСО Чулымский район, с. Ужаниха, ул. Гриценко, д. 11	0.000	10.000	1
6664	ИП Полянская Н.А.	Магазин "Мария"	632582, НСО Чулымский район, с. Ужаниха, ул. Сибирская, д. 20 а	0.000	30.000	1
6665	ИП Протченко О.А.	Магазин "АИСТ"	632563, НСО Чулымский район, с. Чикман, ул. Больничная, д. 21	36.000	35.000	4
6666	Костырко А.В	Магазин "Дежурный"	632563, НСО Чулымский район, с. Чикман, ул. Смоленская , д. 1, кв.1	13.000	10.000	1
6667	Костырко А.В	Магазин "Сельмаг"	632563, НСО Чулымский район, с. Чикман, ул. Школьная, д. 12, кв. 2	20.000	10.000	1
6668	ИП Романовская Ю.А.	Магазин "Автозапчасти"	632867 НСО Карасукский район, г. Карасук ул. Кутузова,86			
6669		Магазин "Непоседы"	632863 НСО Карасукский район, г. Карасук ул Сибирская,16			
6670	ИП Байрамалиев В.Ф.	Магазин "Bazar Store"	632863 НСО Карасукский район, г. Карасук ул Ленина, 6Б			
6671	ИП Штода С.И.	Магазин "Родные масла"	632863 НСО Карасукский район, г. Карасук ул. Ленина,17			
6672	ИП Дубровская М.Т.	Магазин Амелия (цветы)	632863 НСО Карасукский район, г. Карасук ул. Ленина 25 (1 этаж)			
6673		Магазин "Амелия"	632863 НСО Карасукский район, г. Карасук ул. Сибирская,6			
6674	ИП Ребенок Д.Ю.	Магазин "БониМ"	632865 НСО Карасукский район, г. Карасук ул. Ленина, 133			
6675	ИП Джебко Г.И.	Магазин "Рыболов"	632865 НСО Карасукский район, г. Карасук ул. Ленина,133			
6676	ИП Носков В.В.	Магазин "Компьютер Плаза"	632865 НСО Карасукский район, г. Карасук ул. Ленина, 139-46			
6677	ИП Бухмиллер С.Г.	Магазин "Конфетка"	632868 НСО Карасукский район, г. Карасук ул Октябрьская, 16а			
6678	ИП Зеленковский А.Е.	Магазин "Распродажа" (одежда)	632863 НСО Карасукский район, г. Карасук ул. Сорокина, 9			
6679	ИП Волченко С.А.	Магазин "Автомасла"	632863 НСО Карасукский район, г. Карасук ул. Сибирская, 15г			
6680	ИП Кузнецов Е.С.	Магазин "Beer&Roll"	632863 НСО Карасукский район, г. Карасук ул. Сибирская,16			
6681	ИП Сергеев С.С.	Магазин "Фрукты, овощи"	632865 НСО Карасукский район, г. Карасук ул. Совхозная,124а			
6682	ИП Сумченко Н.В.	Магазин "Beer house"	632863 НСО Карасукский район, г. Карасук ул Тургенева,6			
6683	ИП Чубуков Р.Б.	Магазин	632863 НСО Карасукский район, г. Карасук ул Тургенева, 12-16			
6684		Магазин	НСО Карасукский район с. Сорочиха ул. Центральная, 26			
6685	ИП Заводина Л.Н.	Магазин "Людмила"	НСО Карасукский район с. Белое ул. Энгельса 21-2			
6686		Магазин "Людмила"	НСО Карасукский район с. Белое ул. Пушкина, 15			
6687	ИП Могильная Н.А.	Магазин мешанных товаров	НСО Карасукский район с. Михайловка ул. Центральная, 1Б			
6688	ИП Буц М.А.	Магазин "Успех"	НСО Карасукский район с. Новоивановка ул. Сиреневая, 37			
6689	ИП Меньшикова С.В.	Магазин	НСО Карасукский район с. Богословка ул. Школьная, 32			
6690	ИП Береговой В.А.	Магазин "Пивной бочонок"	НСО Карасукский район с. Рассказово ул. Школьная 6-1			
6691	ИП Головатая В.А.	Магазин	НСО Карасукский район с. Чернокурья ул. Молодежная,14			
6692		Магазин	НСО Карасукский район с. Чернокурья ул.Есенина,1			
6693	ИП Дашкевич В.Г.	Павильон "Шервуд"	НСО Карасукский район, г. Карасук ул. Ленина,19			
6694	ИП Белеков В.В.	Павильон "Ноу-Хау"	НСО Карасукский район, г. Карасук ул. Ленина,39			
6695	ИП Розиков А.Г.	Павильон "Фруктовый рай"	НСО Карасукский район, г. Карасук ул. Тургенева, 7а			
6696	ИП Бабич Ю.А.	Павильон "Наш"	НСО Карасукский район, г. Карасук ул. Строителей,20			
6697		Магазин «Витязь»	632610, НСО, Коченевский р-н, ст.Дупленская, ул.Центральная, 3			
6698	Шмелева Татьяна Александровна	Магазин	632610, НСО, Коченевский р-н, ст. Дупленская, ул. Сибирская 23	40	0	1
6699	ИП Якушева И.В.	Магазин «Сельчанка»	НСО, Коченевский район, с.Новокремлевское, ул.Маяковского 11			
6700		Магазин	НСО, Коченевский район, с.Чистополье, ул.Строительная 6/1			
6701		Магазин	НСО, Коченевский район, с.Чистополье, ул.Строительная 6			
6702		Магазин «У Петровны»	НСО, Коченевский район, п.Речник, переулок Центральный 1			
6703		Павильон	НСО, Коченевский район, ст.Лесная Поляна, ул.Железнодорожная 24 к1			
6704		Продовольственный магазин	НСО, Коченевский район, ст.Лесная Поляна, ул.Сельская 80/1			
6705		Магазин «Ярче!»	632662, НСО, Коченевский район, р.п.Чик, ул.Комсомольская 17			
6706			ул.Комсомольская 17			
6707	ИП Пьяных	Магазин «Вояж»	632662, НСО, Коченевский район, р.п.Чик, Квартал 1, 4/1	123.1		
6708	ИП Щербанюк	Магазин «Кристина»	632662, НСО, Коченевский район, р.п.Чик, ул.Ленина 18	65.5		
6709	ИП Антонов В.Д.	магазин	632662, Коченевский район, р. п. Чик, ул. Комсомольская, д. 17	0	78	
6710	ИП Жуков С.А.	магазин	632662, Коченевский район, р. п. Чик, ул. Комсомольская, д. 17		32.5	
6711	ИП Барабанова Ю.С.	Темное&Светлое, магазин разливных напитков	632662, Коченевский район, р. п. Чик, ул. Комсомольская, д. 17			
6712		Магазин «Тополек»	632662, Коченевский район, р. п. Чик, ул. Комсомольская, д. 17	25		
6713	ИП Зимина	магазин	632662, Коченевский район, р. п. Чик, ул. Квартал, д. 2	0	80	
6714	ИП Фахрутдинова	магазин	632662, Коченевский район, р. п. Чик, ул. Комсомольская, д. 26	24		
6715		магазин "У Петровны"	632662, Коченевский район, р. п. Чик, ул. Титова, д. 18	23.2		
6716		Продовольственный магазин	632662, Коченевский район, р. п. Чик, ул. Титова, д. 28			
6717	ИП Павлюк Н.А.	магазин	632662, Коченевский район, р. п. Чик, ул. Садовая, д. 18	87		
6718	ИП Карелин Ю.Н.	магазин	632662, Коченевский район, р. п. Чик, ул. Шоссейная, д. 2	70		
6719	Мария-ра	Супермаркет «Мария-ра»	632640, НСО, Коченевский район, р.п.Коченево, ул.Банковская 8	1059		
6720		Супермаркет «Мария-ра»	632662, НСО, Коченевский район, р.п.Чик, ул.Ленина 27а	1019		
6721		Супермаркет «Мария-ра»	632660, НСО, Коченевский р-н, с.Прокудское, ул. Есенина 1/1	607.8		
6722	ИП Владимирова С.В.	магазин	632640, НСО, Коченевский район, р.п.Коченево, ул.Строительная 23			
6723		магазин ООО Север	632662, Коченевский район, р. п. Чик, ул. Ленина, д. 2б	40		
6724	ЗАО «Красная Славянка»	Магазин «Славяночка»	632631, Коченевский район, с. Новомихайловка, ул. Центральная, д. 20	0	34.2	
6725	ИП Кучерова Н.В.	магазин	632631, Коченевский район, с. Новомихайловка, ул. Центральная, д. 19	325	0	
6726	ИП Кузьмина С.В.	Продовольственный магазин	632632,Коченевский р-он.,с.Шагалово,ул.Школьна 2а	60	0	
6727	ИП Шарпак	магазин	Коченевский район, Новосибирская обл., п. Мирный,ул. Культурна,д. 19, кв.1	25	0	

№ п/п	Наименование организации / индивидуальный предприниматель	Наименование торгового объекта	Фактический адрес 111	Площадь торгового объекта, кв.м		Средняя численность работников торгового объекта, чел.
				для продажи продо-вольственных товаров	для продажи непродо-вольственных товаров	
1	2	3	4	5	6	7
6728	ИП Федина	киоск	Коченевский район, Новосибирская обл., п. Дружный, ул. Полевая4, кв.2	12	0	
6729	ООО Продсиб	Магазан Успех	632640, Коченевский район, р.п.Коченево, ул.Чехова 22а	36	0	
6730	Общество с ограниченной ответственностью "Для Вас"	Павильон	632660, НСО, Коченевский р-н, с.Прокудское, ул. Есенина, 26	138	0	
6731		Павильон	632660, НСО, Коченевский р-н, с.Прокудское, ул. Есенина, 26 к1		0	
6732		ИП "Шлегель"	632660, Коченевский район, с. Прокудское,ул. Есенина 1 г	273	0	
6733		Магазин "Загляни на минутку"	632660, Коченевский район, с. Прокудское, ул. Есенина 1б	180	0	
6734	Общество с ограниченной ответственностью "Катюша"	Магазин «Катюша»	632660, Коченевский район, с. Прокудское ул.Совхозная, 23а	93	0	
6735		Магазин «Перекресток 24»	632660, Коченевский район с. Прокудское ул. Политотдельская, 93	166	0	
6736	ИП Лукьянова О.А.		632660, Коченевский район с. Прокудское ул. Политотдельская, 154/1			
6737		Магазин "Аквамаркет"	632660, Коченевский район с. Прокудское ул. Совхозная, 19	390		
6738	Общество с ограниченной ответственностью "Торговый центр Солнечный"	магазин	632660, Коченевский район, с. Прокудское, ул. Есенина, 2 а	274	0	
6739	ИП Гроза О.М.	магазин	632660, Коченевский район, с. Прокудское,ул. Есенина 1 ж/1			
6740		магазин	632660, Коченевский район, с. Прокудское,ул.Вокзальная 38/1			
6741		магазин	632660, Коченевский район, с. Прокудское,ул. Советская 141 а			
6742		магазин	632660, Коченевский район, с. Прокудское,ул. Советская 142			
6743		магазин	632660, Коченевский район, с. Прокудское, ул. Советская, 3а	70	0	
6744	Общество с ограниченной ответственностью "Продукты"		632660, Коченевский район, с. Прокудское, ул. Фабричная, 29 а	30		
6745		Магазин «Теремок»	632660, Коченевский район с. Прокудское ул. Политотдельская, 131 а	24		
6746	Общество с ограниченной ответственностью "Витязь"		632660, Коченевский район с. Прокудское ул. Политотдельская, 11	264		
6747	ИП "Саксонова"		632660, Коченевский район с. Прокудское ул. Политотдельская, 13	240		
6748	Общество с ограниченной ответственностью "Продукты"		632660, Коченевский район, с. Прокудское, ул. Советская, 1	32		
6749	Общество с ограниченной ответственностью "Пророк" магазин "Железнодорожный"		632660, Коченевский район, с. Прокудское, ул. Вокзальная, 40	120		
6750	ИП "Тарасова"		632660, Коченевский район, с. Прокудское, ул. Политотдельская, 188 к2	27	0	
6751		Магазин "Запчасти"	632660, Коченевский район, с. Прокудское, ул. Строительная,35а	0	56	
6752	ИП "Штыкова"	магазин	632660, Коченевский район, с. Прокудское, ул. Есенина, 28	0	60	
6753	ОАО "Коченевская птицефабрика"	магазин	632640, Коченевский район, р.п.Коченево, ул.М.Поселковая,2а	30	0	
6754		магазин «Маяк»	632640, НСО, Коченевский район, р.п.Коченево, ул.Юбилейная, 5/2	108	0	
6755	магазин "Пивной залив"		632640, НСО, Коченевский район, р.п.Коченево, ул. Строительная, 18а	52	0	
6756	ООО "Прайм"	магазин "Медный великан"	632640, НСО, Коченевский район, р.п.Коченево, ул.Школьная 74а	150	0	
6757		магазин "Виктория"	632640, НСО, Коченевский район, р.п.Коченево, ул.Коченевская,2а	19	0	
6758		Магазин «Ирина»	632640, НСО, Коченевский район, р.п.Коченево, ул.Ипподромская, 33в	30	0	
6759		магазин "Крок"	632640, НСО, Коченевский район, р.п. Коченёво, Красноармейская, 39	30	0	
6760		магазин "Обувь-центр"	632640, НСО, Коченевский район, р.п.Коченево, ул.М.Горького, 124	0	60	
6761		магазин "Мир детства"	632640, НСО, Коченевский район, р.п.Коченево, ул.Банковская, 13	0	100	
6762		магазин "Ивушка"	632640, НСО, Коченевский район, р.п.Коченево, ул.М.Горького, 132	0	39	
6763	ИП Литвинов Н.В.	магазин	632640, НСО, Коченевский район, р.п. Коченево, пер. Октябрьский, 18	0	44	
6764	ИП Литвинов Н.В.	Магазин «Пивная крепость»	632640, НСО, Коченевский район, р.п. Коченево, пер. Октябрьский, 20	0	80	
6765		магазин	632640, НСО, Коченевский район, р.п.Коченево, ул.Сибирская 77			
6766		Магазин «Авоська»	632640, НСО, Коченевский район, р.п.Коченево, ул.Чкалова 11/1			
6767		Магазин «Улыбка»	632640, НСО, Коченевский район, р.п.Коченево, ул.Рабочая 40а	25	0	
6768		магазин	632640, НСО, Коченевский район, р.п.Коченево, ул.Логовская 30/1			
6769		Магазин «Карина»	632640, НСО, Коченевский район, р.п.Коченево, ул.Кузнецкая 40б			
6770	ООО Кристалл	Магазин «Русь»	632640, НСО, Коченевский район, р.п.Коченево, ул.Лермонтова 42/1	12	0	
6771	ИП Болтухина С.В.	Магазин «Лана»	632640, НСО, Коченевский район, р.п.Коченево, ул.Кузнецкая 180/1			
6772	ИП Болдырева В.П.	магазин	632640, НСО, Коченевский район, р.п.Коченево, ул.Аргунова 110/1			
6773		Магазин «Радуга»	632640, НСО, Коченевский район, р.п.Коченево, ул.Трудовая 75а			
6774		Магазин «Виктория»	632640, НСО, Коченевский район, р.п.Коченево, ул.Коченевская 2/1			
6775		Оптово-розничный склад «Байкал»	632640, НСО, Коченевский район, р.п.Коченево, ул.Пушкина 150/3			
6776	ООО «Чулпан»	АЗС «Байкал»	632640, НСО, Коченевский район, р.п.Коченево, ул.Юбилейная 12			
6777		магазин	632640, НСО, Коченевский район, р.п.Коченево, ул.Ипподромская 4а/1	8	0	
6778		Магазин «Хмельной двор»	632640, НСО, Коченевский район, р.п.Коченево, ул.Ипподромская 2д	10	0	
6779	ООО «Агроторг»	Супермаркет «Пятерочка»	632640, НСО, Коченевский район, р.п.Коченево, ул. Кузнецкая 89/1	449.7		
6780	ООО «Агроторг»	Супермаркет «Пятерочка»	632640, НСО, Коченевский район, р.п.Коченево, ул.Ипподромская 45 к1	481.1		

№ п/п	Наименование организации / индивидуальный предприниматель	Наименование торгового объекта	Фактический адрес 112	Площадь торгового объекта, кв.м		Средняя численность работников торгового объекта, чел.
				для продажи продо-вольственных товаров	для продажи непродо-вольственных товаров	
1	2	3	4	5	6	7
6781	ООО «Агроторг»	Супермаркет «Пятерочка»	632640, НСО, Коченевский район, р.п.Коченево, ул.Банковская 7/1		485	
6782		Супермаркет «Магнит»	632640, НСО, Коченевский район, р.п.Коченево, ул.Ипподромская 4б	399		
6783		Супермаркет «Светофор»	632640, НСО, Коченевский район, р.п.Коченево, ул.Ипподромская 5б	500	0	
6784		магазин	632640, НСО, Коченевский район, р.п.Коченево, ул.Ипподромская 5	399	0	
6785	ИП Разгоняева	Магазин «МастерОК»	632640, НСО, Коченевский район, р.п.Коченево, ул.Ипподромская5/1	0	400	
6786		Павильон Крепеж	632640, НСО, Коченевский район, р.п.Коченево, ул.Иподромская 1а		15	
6787		аптека	632640, НСО, Коченевский район, р.п.Коченево, ул. Ипподромская 1б		6	
6788		Коченевский склад металла	632640, НСО, Коченевский район, р.п.Коченево, ул.Промышленная 1б			
6789		магазин	632640, НСО, Коченевский район, р.п.Коченево, ул.Банковская, 3			
6790		Магазин	632640, НСО, Коченевский район, р.п.Коченево, ул. Банковская 12/1			
6791		магазин	632640, НСО, Коченевский район, р.п.Коченево, ул.Банковская 15			
6792		Магазин	632640, НСО, Коченевский район, р.п.Коченево, ул.Банковская 15/1			
6793		ЦУМ	632640, НСО, Коченевский район, р.п.Коченево, ул.Максима Горького 95		2255	
6794		ТЦ «Мир»	632640, НСО, Коченевский район, р.п.Коченево, ул.Максима Горького 134	25	1451	
6795		«Медный великан»	632640, НСО, Коченевский район, р.п.Коченево, ул.Максима Горького 146			
6796		ТЦ «Финист»	632640, НСО, Коченевский район, р.п.Коченево, ул.Банковская 12			
6797		ТЦ «Три слона»	632640, НСО, Коченевский район, р.п.Коченево, ул.Свердлова 1а	0	678.6	
6798		Магазин «Эврика»	632640, НСО, Коченевский район, р.п.Коченево, ул.Школьная 74	0	627.3	
6799	ИП Самочернов В.А.	магазин	632640, НСО, Коченевский район, р.п.Коченево, пр-т Марковцева 44			
6800		Магазин «Ивушка»	632640, НСО, Коченевский район, р.п.Коченево, ул.Максима Горького 132	0	100	
6801		Магазин «СТД»	632640, НСО, Коченевский район, р.п.Коченево, ул.Победы 3	0	541.3	
6802		Магазин «Лидер»	632640, НСО, Коченевский район, р.п.Коченево, ул.Банковская 2а			
6803		Супермаркет «Низкоцен»	632640, НСО, Коченевский район, р.п.Коченево, ул.Пушкина 69	1276.5		
6804	Райм Константин Альбертови	магазин	Каргатский район, с.Карган,ул.Центральная 4а	36.0	6.0	1.0
6805						
6806	ООО ОСП "Красный Партизан"	магазин	НСО, Каргатский район, с. Маршанское, ул. Центральная, д. 60/1	19	10.93	7
6807	Оконечников Александр Сергеевич	Магазин"Эталон"	НСО Каргатский район, с. Маршанское, ул. Центральная 55	18.5	18.5	4.0
6808	Тестова Ольга Валентиновна	магазин "1000 мелочей"	Каргатский район, г. Каргат, ул. Октябрьская, 2	0.0	200.0	5.0
6809	Желтякова Светлана Михайловна	магазин "Три медведя"	Каргатский район, г. Каргат, ул. Октябрьская, 11	70.0	0.0	8.0
6810	Желтякова Светлана Михайловна	магазин "Три медведя"	Каргатский район, г. Каргат, ул. Ленина, 11	70.0	0.0	8.0
6811	Игашова Валентина Васильевна	магазин "Стиль"	Каргатский район, г. Каргат, ул. Советская, 195	0.0	150.0	2.0
6812	Аксенов Вячеслав Алексеевич	магазин	Каргатский район, г. Каргат, ул. Советская, 185	0.0	19.0	2.0
6813	Габор Ирина Юрьевна	магазин "Иришкин клубок"	Каргатский район, г.Каргат, ул. Советская, 185	17.0	0.0	1.0
6814	Можаева Юлия Анатольевна	ИП Можаева	Каргатский район, г. Каргат, ул. Советская, 183	0.0	30.0	2.0
6815	Сивакова Наталья Николаевна	магазин "Реальный"	Каргатский район, г. Каргат, ул. Транспортная, 12	0.0	200.0	7.0
6816	Загородная Ольга Евгеньевна	Магазин "Кум"	Каргатский район, г. Каргат, ул. Матросова , 52а	110.0	40.0	5.0
6817	Хусенов Ахмадбек Гильизбекович	Планета одежды и обуви	Каргатский район, г.Каргат, ул. Советская, 203	400.0	0.0	2.0
6818	Рыбаков Константин Иванович	Магазин "Девятка"	Каргатский район, г. Каргат, ул. Гагарина, 13	50.0	3.0	2.0
6819	Рыбаков Константин Иванович	магазин "Десятка"	Каргатский район, г. Каргат, ул. Октябрьская, 53	83.0	4.0	2.0
6820	Удовенко Владимир Арсентьевич	магазин "Домоцентр"	Каргатский район, г. Каргат, ул. Транспортная, 13г	0.0	240.0	4.0
6821	Шемелева Оксана Викторовна	магазин "Все для отдыха"	Каргатский район, г. Каргат, ул. Транспортная, 13г	0.0	30.0	2.0
6822	Хохлов Константин Анатольевич	магазин "Цифровой мир"	Каргатский район, г. Каргат, ул. Октябрьская, 1б	0.0	39.0	3.0
6823	Игашов Дмитрий Викторович	магазин "Автостиль"	Каргатский район, г. Каргат, ул. Горького , 29	0.0	200.0	2.0
6824	Вертей Людмила Вениаминовна	"Ритуальные услуги"	Каргатский район, г. Каргат, ул. Светская 162-6	0.0	50.0	3.0
6825	Науменко Марина Геннадьевна	"Ритуальные услуги"	Каргатский район, г. Каргат, ул. Советская, 166 а	0.0	10.0	1.0
6826						
6827	Вододохова Ольга Викторовна	ИП Вододохова	Каргатский район, г. Каргат, ул.Северная, 46	75.0	10.0	2.0
6828	Тартаков дмитрий Николаевич	магазин ООО"Агроторг"	Каргатский район, г. Каргат, ул. Советская, 203	360.0	360.0	10.0
6829	Гордейчук В.Е.	МАРИЯ-РА	Каргатский район, г.Каргат, ул. Советская, 124/2	502.8	251.4	23.0
6830	Белавина Светлана Юрьевна	МАГНИТ	Каргатский район, г.Каргат, ул. Советская, 203	326.9	150.0	13.0
6831	Лысенко Ольга Владимировна	РУССКОЕ ПОЛЕ	Каргатский район, г.Каргат, ул. Советская, 199	273.0	0.0	3.0
6832						
6833	Смирнов Тимофей Васильевич	СХФ"Мясной хуторок" г.Убинка	Убинского район, с.Убинка, ул.Пролетарская, 178; г.Каргат, ул. Советская, 197	30.0	0.0	2.0

№ п/п	Наименование организации / индивидуальный предприниматель	Наименование торгового объекта	Фактический адрес 113	Площадь торгового объекта, кв.м		Средняя численность работников торгового объекта, чел.
				для продажи продо-вольственных товаров	для продажи непродо-вольственных товаров	
1	2	3	4	5	6	7
6834	Гейдаров Ренат Рассим оглы; Бойко Ксения Олеговна	"Все по 49"	Каргатский район, г. Каргат, ул. Советская, 203/1	0.0	25.0	1.0
6835	Бережинский Андрей Николаевич	"Виктория"	Каргатский район, г. Каргат, ул. Советская, 146	0.0	210.0	6.0
6836	Филина Людмила Викторовна	ИП Бережинский А.Н.	Каргатский район, г.Каргат, ул.Советская, 134	92.0	68.0	11.0
6837	Ма Юе	Магазин "Строительные материалы"	Каргатский район, г.Каргат, ул.Ленина 143	150.0	150.0	1.0
6838	ООО «Надежда»	магазин	632080, НСО, Северный район, с.Северное, ул. Октябрьская, 19	0.0	3.0	1.0
6839	ИП Литвякова Т.С.	Магазин « Лотос»	632080, НСО, Северный район, с.Чебаки, ул.Советская, д.8	15.0	12.0	1.0
6840	АО "Борисоглебское"	Магазин	Убинский район, с. Борисоглебка, ул. Школьная,10	12.000	15.000	1
6841	ИП Карпович В.В.	Магазин "Валентина"	Убинском район, с. Борисоглебка, ул.им. Андреева,32	9.800	7.000	1
6842	ИП Федотова М.П.	Магазин «Визит»	Убинском район, ст. Клубничная , ул.Центральная,15	18.000	18.000	1
6843	ИП Оборева И.И.	Магазин "Ромашка"	Убинском район, п.Подлесный, ул.Центральная, 17	8.000	7.800	1
6844	ИП Захаркина С.Е.	Магазин "Лилия"	Убинском район, с.Борисоглебка, ул.Школьная,1	8.400	8.400	1
6845	ИП Козьянко Ф.А.	Магазин "Продукты"	Убинском район, с. Борисоглебка, ул.им. Андреева,33 кв.2	8.000	7.800	1
6846	ИП Сартакова Н.И.	Магазин "Виктория"	Убинском район, с. Владимировское, ул.Рабочая15а	46.000	14.000	1
6847		Магазин	Убинском район, п.Крещенский ул.Цветочная, 23/2	20.000	10.000	1
6848	КФХ ИПСкосырский Н.А.	Магазин "Фиалка"	Убинский район, с. Кундран, ул. Сибирская, 41	28.000	10.000	2
6849		Магазин "Виктория"	Убинский район, с.Круглоозерное, ул.Центральная, 70	23.000	11.000	1
6850		Магазин «Мясной хуторок"	Убинский район, с.Убинское, ул.Пролетарская, 78	22.000	0.000	2
6851	ИП Соколовский К.В.	Магазин "Радуга"	Убинский район, с.Новогандичево, ул. Западная,18 кв.2	10.000	10.000	2
6852	ИП Труфанов И.Е.	Магазин "Василек"	Убинский район, п.Суходолье, ул.Зеленая,7	9.000	9.000	1
6853	ИП Следенко Е.Н.	Магазин ТПС	Убинский район, с.Круглоозерное, ул.Центральная, 100а	30.000	4.000	2
6854		Магазин ТПС	Убинский район, с.Новогандичево, Западная, 2/1	15.000	6.000	1
6855	ИП Латыш В.А.	магазин	Убинский район, п.Орловка, ул.Орловская, 9а	2.500	2.500	1
6856		магазин	Убинский район, с.Ермолаевка, ул.Центральная, 49б	6.000	6.000	1
6857	ИП Сафронова Е.В.	Магазин	Убинский район, с.Ермолаевка, ул.Центральная, 18в	20.000	5.000	1
6858	ИП Костюков	Магазин	Убинский район, п.Московка, ул.Московская,21	20.000	5.000	1
6859	СПК "Перспектива"	Магазин	Убинский район, с. Кожурла, ул. Ленинская,3	20.000	8.000	2
6860	ИП Рыбъяков В.Н.	Магазин «Магнит"	Убинский район, с. Кожурла, ул.Ленинская, 5а	36.000	12.000	1
6861	ИП Ивантеева Т.А.	Магазин	Убинский район, с. Кожурла, ул. Гагарина,25а	34.000	6.000	2
6862	ИП Гизитдинова Н.Ф	Магазин «Новый»	Убинский район, с. Кожурла, ул. Гагарина,18	28.000	12.000	3
6863		Магазин «Продукты»	Убинский район, с. Александро-Невка, ул.Кузбасс, 1в	27.000	27.000	3
6864		Магазин "Рассвет"	Убинский район, с. Кожурла, ул. Советская 44а	36.000	6.000	2
6865	ИП Апарина Л.Ф.	Магазин Продукты	Убинский район, с.Кожурла, ул. Северная,2	10.000	2.000	1
6866	ИП Андриянова А.А.	Магазин "Кожурлинский"	Убинский район, с.Кожурла, ул. Октябрьская,13	15.000	10.000	1
6867		Магазин	Убинский район, п.Николаевка 2ая, ул.Центральная,	3.000	3.000	1
6868	ИП Семёнова Т.А	Магазин "Продукты"	Убинский район, с. Борисоглебка, ул. Школьная,10	26.000		1
6869		Магазин	Убинский район, с.Новоселово, ул.Майская,8	20.000	8.000	2
6870	ИП Борисова С.А.	Магазин	Убинский район, с.Новоселово, ул.Луговая,14-6	35.000	16.000	1
6871	ИП Логвиненко А.В.	Магазин	Убинский район, с. Крещенское, ул.Центральная,73	8.000	8.000	1
6872	ИП Слепченко К.М.	Магазин «Водолей»	Убинский район, с. Круглоозерное,пер. Молодёжный,1	60.000	22.000	3
6873	ИП Комаров С.Н.	Магазин продукты	Убинский район, с. Кундран, ул. Сибирская 31-1	25.000	7.000	1
6874	ООО "Красный партизан"	Магазин «СП Зерно»	Убинский район, с.Кундран, ул. Новая,5	35.000	10.000	2
6875	ИП Дьяченко А.В.	Магазин «Продукты»	Убинский район, п.Николаевка 2ая, ул.Центральная,6-2	16.000	11.000	1
6876		Магазин «Продукты»	Убинский район, п.Новый Карапуз, ул.Заречная, 6	15.000	8.000	1
6877		Магазин «Центральный»	Убинский район, с.Кожурла ул.Гагарина,25а	70.000	30.000	2
6878		Магазин "Продукты"	Убинский район, с.Александро-Невское, ул.Кузбас, 1а	71.000	71.000	2
6879	ИП Тюрина Е.В.	Магазин "Продукты"	Убинский район, д.Пешково, ул.Центральная, 15	6.000	6.000	1
6880	ИП Подкорытова Н.А.	Магазин	Убинский район, д.Пешково, ул.Центральная, 19	12.000	12.000	1
6881	ИП Игринева Н.С.	Магазин «Весна»	Убинский район, с. Раисино,ул.Кирова,84 б	0.000	45.000	3
6882	ИП Бакунов В.П.	Магазин "Светлый"	Убинский район, с.Раисино, ул.Светлая, 4а	60.000	20.000	3
6883	ИП Артемьева Т.П.	Магазин «Весна»	Убинский район, д. Каменка, ул.Центральная,35	15.000	10.000	2
6884	ИП Филимонов	Магазин	Убинский район, д.Херсонка, ул.Мира,21	17.000	5.000	2
6885		Магазин	Убинский район, Асенкритово, ул.Центральная, 35	20.000	4.500	1
6886	ИП Курулюк Н.П.	Магазин «Лилия» ТПС	Убинский район, с. Черный Мыс, ул.Руднева,21	30.000	5.000	2
6887	ИП Константинова Л.В.	Магазин "Елена"	Убинский район, с. Черный Мыс, Рыбацкая,17а	16.000	4.000	1
6888	ИП Бурых И.В.	Магазин "Рямок"	Убинский район, с. Убинское, ул.Партизанская,38а	20.000	5.600	3
6889	ИП Соколова Е.А.	Магазин "Русь"	Убинский район,с. Убинское, ул.Ленина, 10а	15.500	15.000	2
6890	ИП Ковалев А.П.	Магазин «Чайка»	Убинский район,с.Убинское ул. Ленина,11а	20.000	20.000	4
6891	ИП Каракоцкий А.А.	Магазин "Уют"	Убинский район,с.Убинское, ул. Чуднова,1	0.000	42.000	1
6892	ИП Гончарова И.М	Магазин "Стиль"	Убинский район,с. Убинское, ул. Ленина, 10а	0.000	37.000	1
6893	ООО «Контакт»	Магазин "Спутник"	Убинский район,с.Убинское, ул.Майская,2	40.000	35.000	3
6894	ИП Филиппов О.Ю.	Магазин «Автомир»	Убинский район,с.Убинское, ул. Ленина, 29а	0.000	60.000	1
6895	ИП Рисов Е.Н.	Магазин «Перекресток»	Убинский район,с.Убинское, ул.Чуднова, 50	37.000	0.000	2
6896	ОАО "Убинский агроснаб"	Магазин	Убинский район,с. Убинское, ул. Матросова.5	26.000		3
6897	Чулымский почтамт - обособленное структурное подразделение УФПС Новосибирской области – филиала ФГУП «Почта России»	Магазин	Убинский район, с. Убинское ул. Салтыкова, 10	8.500	8.500	1
6898	ЗАО «Корс»	Фирменный магазин «Обувь - 13» ЗАО «Корс»	Убинский район, с. Убинское, пл.50 лет Октября,3	0.000	16.000	1
6899	ИП Жуков С.В.	Магазин "Ритуальные услуги"	Убинский район, с. Убинское, ул. Чуднова, 121	0.000	42.000	1
6900	ИП Шелковникова Н.Н.	Магазин "Одежда"	Убинский район, с. Убинское, ул. Ленина, 21	0.000	10.000	1

№ п/п	Наименование организации / индивидуальный предприниматель	Наименование торгового объекта	Фактический адрес 114	Площадь торгового объекта, кв.м		Средняя численность работников торгового объекта, чел.
				для продажи продо-вольственных товаров	для продажи непродо-вольственных товаров	
1	2	3	4	5	6	7
6901	ИП Белинская Е.Г.	Магазин «Комфорт»	Убинский район, с.Убинское, ул. Майская,4а	0.000	65.000	2
6902	ИП Красулин В.В.	Магазин "ХозМастер"	Убинский район, с.Убинское, ул. Майская, 4		75.000	9
6903	ИП Пономарев А.П.	Магазин «Прима»	Убинский район, с.Убинское, ул.Линейная,11а	35.000	5.000	2
6904	ИП Азиханова А.С.	Магазин продукты "Широкий"	Убинский район, с.Убинское, ул.40 лет Октября, 2а	30.000	6.400	3
6905	И.П.Куц Е.М.	Магазин «Импульс»	Убинский район, с. Убинское ул. Салтыкова,2		25.000	1
6906		Магазин разливных напитков	Убинский район, с. Убинское ул. Салтыкова,2	30.000		2
6907	ИП Ерафеева Н.Н.	Магазин «Моя аптека»	Убинский район, с.Убинское ул.Ленина,8	0.000	30.000	6
6908	ИП Лукьяненко Ж.В.	Магазин "Ювелирный"	Убинский район, с.Убинское ул.Ленина,8		9.000	1
6909	ИП Семин В.В.	МТС	Убинский район, с.Убинское ул.Ленина,8		18.000	1
6910	ИП Якупова В.М.	Магазин "Цветы"	Убинский район, с.Убинское ул.Ленина,8		20.000	1
6911	ИП Каримова З.Г.	Магазин «Автозапчасти»	Убинский район, с.Убинское, ул.Майская,2	0.000	14.300	1
6912	ИП Герман О.В.	Магазин «Умелец»	Убинский район, с.Убинское, Ленина, 10	0.000	44.000	1
6913	ИП Астанакулов К.Д.	Магазин	Убинский район, с.Круглоозерное ул.Центральная, 87	40.000	20.000	3
6914		Магазин «Эврика»	Убинский район, с.Убинское, ул.Майская, 4в	56.000	0.000	2
6915	ИП Остроухов Ю.В.	Магазин «Стройматериалы»	Убинский район, с.Убинское, ул. Вокзальная, 25	0.000	28.000	3
6916	ИП Зуева С.Г.	Магазин «Авоська»	Убинский район, с.Убинское, ул.Ленина, 46	40.000	0.000	2
6917	ИП Лиханова Т.П.	Магазин "Алевтина"	Убинский район, с.Убинское, ул. Ленина,45	0.000	36.000	1
6918		Магазин "Алевтина"	Убинский район, с.Убинское, ул. Ленина,46		60.000	1
6919	ИП Сартакова М.Н.	Магазин «1000 мелочей»	Убинский район, с.Убинское, пл.им.50 лет Октября, 6а	0.000	22.000	1
6920	ИП Васильев В.В.	Магазин "Дельфин"	Убинский район, с.Убинское, ул.Лизы Чайкиной, 1а	17.500	0.000	2
6921	ИП Здрок А.В.	Магазин «Японец»	Убинский район, с.Убинское ул.Железнодорожная, 9		11.000	1
6922	ИП Гомосов Р.	Магазин мебели «Уют»	Убинский район, с.Убинское, ул.Ленина,46	0.000	100.000	1
6923	Корпорация «Енисей-Сервис»	Корпорация «Енисей»	Убинский район, с.Убинское, ул.Ленина,46	0.000	167.000	2
6924	ИП Крылова Н.В.	Магазин	Убинский район, с.Убинское, ул.Пролетарская, 141а	31.000	0.000	1
6925	ИП Афанасьев В.В.	Магазин «Пивной двор»	Убинский район, с.Убинское, ул.Майская	15.000	0.000	2
6926	ИП Курулюк Е.Н.	Магазин	Убинский район, с.Убинское, ул.Чуднова,4а ТЦ	0.000	54.000	2
6927	ИП Трипузова Г.Т	Магазин "Солнечный"	Убинский район, с.Убинское, ул.Ломоносова, 1-6	12.000	4.000	1
6928	И.П Волощук В.В.	Магазин "Сервисный центр"	Убинский район, с.Убинское, ул.Ленина,36	0.000	25.000	1
6929	ТС "Мария-Ра	Магазин Мария-Ра	Убинский район, с.Убинское, ул.Чуднова, 2	267.000	30.000	13
6930	ООО "Магазины Проспект"	Магазин "Проспект"	Убинский район, с.Убинское, ул.Чуднова, 2	0.000	120.000	4
6931	ИП Романюк Л.П.	Магазин "Горизонт"	Убинский район, с.Убинское, трасса "Байкал" 1232 км.	50.000	0.000	3
6932	ИП Курулюк В.Н.	Одежда	Убинский район, с.Убинское, ул.Чуднова,4а	0.000	27.500	1
6933		Магазин "Охота и рыбалка"	Убинский район, с.Убинское, ул.Чуднова, 2	0.000	28.000	1
6934	ИП Анищук О.А.	Обувь	Убинский район, с.Убинское, ул.Чуднова, 2	0.000	9.200	1
6935	ИП Старченко А.Н.	Магазин "Оптика"	Убинский район, с. Убинское, пл. им.50 лет Октября 3	0.000	25.000	1
6936	ИП Кучеренко С.С.	Магазин "Фаберлик"	Убинский район,с. Убинское, пл. им.50 лет Октября 3	0.000	12.000	1
6937	ИП Тополь Ю.В.	Магазин "Гараж"	Убинский район, С.Убинское, ул. Пролетарская, 1	15.000	0.000	1
6938	ИП Гайдуков А.В	Магазин "Продукты"	Убинский район, с.Убинское, ул.Степная,13/1	30.000	10.000	2
6939		Магазин "Ивашка"	Убинский район, с.Убинское, ул.Майская, 4г	0.000	70.000	1
6940	ИП Смирнов Т.В.	Раскупай-ка все по 55	Убинский район, с.Убинское, ул.Майская,2	0.000	40.000	1
6941	ИП Ахмедов Ш.Х.	Магазин "Фруктовый мир"	Убинский район, с.Убинское, ул.Ленина 15б	60.000	0.000	2
6942	ИП Бабылева О.С.	Магазин "Хороший"	Убинский район, с.Убинское, ул.Ленина 17	0.000	50.000	1
6943	ИП Федякина М.М.	Магазин "Распродажа Плюс"	Убинский район, с.Убинское, ул.Чуднова,2	0.000	70.000	4
6944	ИП Тарасенко Ю.Е.	Магазин "Люкс"	Убинский район, с.Убинское, ул.Ленина,9	0.000	27.000	1
6945	ИП Сулейманова З.Г. Кызы	Магазин "Виктория"	Убинский район, с.Убинское, ул.Чуднова,4а ТЦ	0.000	300.000	4
6946	ИП Говаруха Е.А.	Магазин "Детский"	Убинский район, с.Убинское, ул.Чуднова,4а ТЦ	0.000	13.000	1
6947	ЗАО птицефабрика «Октябрьская»	Фирменный отдел птицефабрики "Октябрьская"	Убинский район, с. Убинское, ул.Чуднова,4а ТЦ	0.000	28.000	1
6948	ИП Мельникова Л.С.	Магазин детской одежды	Убинский район, с.Убинское, ул.Чуднова,4а ТЦ	0.000	13.000	1
6949	ИП Безотечество Е.Н.	Магазин женской одежды	Убинский район, с.Убинское, ул.Чуднова,4а ТЦ		27.000	1
6950	ФТС "Пятерочка"	Универсам "Пятерочка"	Убинский район, с.Убинское, ул.Чуднова,7	50.000	300.000	7
6951	ИП Шейкин Д.С.	Магазин "Автолюкс"	Убинский район, с.Убинское, ул.Чуднова,110		75.000	1
6952	ИП Исанбаева Е.И.	Торговая лавка "Мята"	Убинский район, с.Убинское, ул.Ленина,9		30.500	1
6953	ИП Панамарев В.Н.	Магазин Похоронное бюро "Память"	Убинский район, с.Убинское, ул.Ленина,46		24.000	1
6954	ИП Ефремова В.А.	Магазин «Марафет»	Убинский район, с.Убинское, Майский пер, 1		60.000	2
6955	ИП Сухинина Е.В.	Магазин "Мясная лавка"	Убинский район, с.Убинское, ул.Майская, 4	20.000		1
6956	ИП Шугугов А.Ф.	Магазин "куйбышевская фабрика мебели"	Убинский район, с. Убинское, пл. им.50 лет Октября 3		30.000	1
6957	ИП Безотечество С.В.	Магазин Женсккого платья	Убинский район, с. Убинское, пл. им.50 лет Октября 3		14.000	1
6958	ИП Кошелева Ю.Б.	Магазин "Подворье"	Убинский район, с.Убинское, ул.Майская, 4		15.000	1
6959	ООО "Промторг"Убинского РайПО	Магазин «Универмаг»	Убинский район, с. Убинское, ул. Ленина,9	0.000	337.000	6
6960		Магазин «Мебель»	Убинский район, с. Убинское, ул. Ленина,9	0.000	394.900	3
6961		Магазин «Аптечный пункт»	Убинский район, с. Убинское, ул. Ленина,4	2.000	51.200	6
6962	ООО"Современное домашнее хозяйство" Убинского РайПО	магазин "Товары для дома"	Убинский район, с. Убинское, ул. Ленина, 6	0.000	373.200	7
6963		Магазин "Стройплощадка"	Убинский район, с. Убинское, у. Ленина, 7а	0.000	154.000	3
6964		Магазин «Мастер»	Убинский район, с. Убинское, ул. Ленина 6	0.000	115.000	4
6965		Магазин "Усадьба"	Убинский район, с. Убинское, у. Ленина, 7а	0.000	176.500	4

№ п/п	Наименование организации / индивидуальный предприниматель	Наименование торгового объекта	Фактический адрес 115	Площадь торгового объекта, кв.м		Средняя численность работников торгового объекта, чел.
				для продажи продо-вольственных товаров	для продажи непродо-вольственных товаров	
1	2	3	4	5	6	7
6966	Убинское РайПО	магазин "Восход"	Убинский район, с. Убинское, ул. Матросова 1б	116.000	30.000	5
6967		магазин "Продукты"	Убинский район, с.Убинское, ул.Пролетарская, 123	29.500	2.000	2
6968		магазин универсам "Центральный"	Убинский район, с. Убинское, ул. Ленина, 17	99.000	10.000	9
6969		Магазин "Булочная"	Убинский район, с. Убинское, ул. Майская,14	34.000	7.000	2
6970		Магазин ТПС	Убинский район, п. Суходолье, ул.Центральная,1	49.900	12.000	1
6971		Магазин ТПС	Убинский район, с. Круглоозёрное ул. Школьная,9	68.000	68.000	2
6972		Магазин ТПС	Убинский район, с. Раисино, ул.Кирова,79	45.600	44.000	3
6973		Магазин ТПС	Убинский район, с. Кундран, ул.Рабочая,17	29.400	8.000	2
6974		Магазин ТПС	Убинский район, с. Ермолаевка, ул.Центральная,18б	48.600	20.000	1
6975		Магазин ТПС	Убинский район, с.Новосёлово, ул.Больничная, 1а	54.000	18.000	1
6976		Магазин ТПС	Убинский район, с.Крещенское, ул.Центральная,59	32.800	12.000	2
6977		Магазин ТПС	Убинский район, с. Новодубровское, ул.Центральная,45	39.600	12.000	1
6978		Магазин ТПС	Убинский район, с.Черный Мыс, ул.Руднева,32	50.200	12.000	1
6979		Магазин ТПС	Убинский район, с. Орловское, ул.Центральная,23а	50.300	15.000	2
6980		Магазин ТПС	Убинский район, с. Владимировское, ул.Школьная,4	75.500	12.000	1
6981	ООО «Сибириада-Инвест»		633203, НСО, г. Искитим, ул. Лермонтова, д. 43	0.000	2,350.000	52
6982	ООО «Камелот-А»	Магазин «Ярче»	633203, НСО, г. Искитим, ул. Лермонтова, д. 43	150.000	0.000	6
6983	ООО "Купец"	Магазин	633161, НСО, Колыванский р-н,с.Новотырышкино, ул.Береговая,1б		29.000	1
6984	ООО ДЕМЕТРА	магазин	633187, НСО, Колыванский р-н, с. Юрт-Акбалык, ул. Зеленая, 8	33.000	10.000	2
6985	ИП Михеев О.П.	магазин	633188, НСО, Колыванский р-н, с. Новотроицк, ул. Коммунистическая, 3	20.000	20.000	2
6986	ИП Полещук Л.А.	магазин	633188, НСО, Колыванский р-н, с. Новотроицк, ул. Новая 1/1	15.000	10.000	2
6987	ИП Зизюля А.И.	магазин	633188, НСО, Колыванский р-н, с. Новотроицк, ул. Северная, 12	12.000	3.000	1
6988	ИП Зизюля П.Ф.	магазин	633188, НСО, Колыванский р-н, с. Новотроицк, ул. Советская 2,кв.1	17.200	6.000	1
6989	ИП Сушков Алексей Петрович	магазин	633180,НСО, Колыванский р-н, с. Скала, ул. Молодежная, 24	40.000	40.000	2
6990	ООО «Скала-А»	магазин	633180, НСО, Колыванский р-н, с. Скала, ул. Калинина, д.5	50.000	22.000	2
6991	ИП Елисова Светлана Александровна	магазин	633180, НСО, Колыванский р-н, с. Скала, ул. Калинина,д5	0.000	16.500	1
6992	ИП Ледовских Наталья Валентиновна	магазин	633180, НСО, Колыванский р-н, д. Аба, ул. Школьная, д. 2б	25.000	0.000	1
6993	АО «Тандер»	Супермаркет МАГНИТ	633180, НСО, Колыванский р-н, с. Скала, ул. Чехова, д.2	200.000	50.000	8
6994	ИП Сидорович Н.А.	Магазин «Свой магазин»	633185, НСО, Колыванский р-н, с. Кандауурово, ул. Советская, 9а	34.000	20.000	1
6995	ООО Империя	магазин	633167, НСО, Колыванский р-н, с. Новотырышкино, ул. Заречная, 51а	25.000	0.000	3
6996	ООО Империя	магазин	633167, НСО, Колыванский р-н, с. Новотырышкино, ул. Ленина, 18	19.000	0.000	3
6997	ООО Империя	Хозяйственный магазин	633167, НСО, Колыванский р-н, с. Новотырышкино, ул. Ленина, 16	0.000	29.000	1
6998	ИП «Мороз Е.В.»	магазин	633167, НСО, Колыванский р-н, с. Новотырышкино, ул. Мира, 7	51.100	0.000	2
6999	ИП «Мороз Е.В.»	магазин	633167, НСО, Колыванский р-н, с. Новотырышкино, ул.Советская, 49	77.100	0.000	2
7000	ИП «Начатая»	магазин	633167, НСО, Колыванский р-н,д. Воробьево, ул. Новая 1б	100.000	0.000	4
7001	ИП «Алиева»	магазин	633167, НСО, Колыванский р-н, д. Воробьево, ул. Новая, 1г	60.000	0.000	3
7002	Магазин «Универсальный»	магазин	633182, НСО, Колыванский р-н, с. Вьюны, ул.Советская, 10	23.000	24.000	1
7003	ООО «Дементра»	магазин	633182, НСО, Колыванский р-н, д. Пристань-Почта, ул. Шоссейная, 5	42.000	10.000	2
7004	ИП «Невская Анастасия Александровна»	магазин	633182, НСО, Колыванский р-н, с. Вьюны, ул. Чехова, 9	15.000	15.000	2
7005	ИП «Лямзина Н.А.»	магазин	633182, НСО, Колыванский р-н, с. Вьюны, ул. Рабочая, 48/1	13.000	13.000	1
7006	«Забегайка»	магазин	633182, НСО, Колыванский р-н, с. Вьюны, ул. Кандыковская, 12	13.000	13.000	1
7007	ИП «Раевская»	магазин	633182, СО, Колыванский р-н, д. Таловка, ул. Пролетарская, 12/2	10.000	4.000	1
7008	«На Набережной»	магазин	633182, НСО, колыванский р-н, с. Вьюны, ул. Набережная, 140А	18.000	6.000	1
7009	И.П Животяга Н.И.	магазин "Волна"	НСО, р.п. Маслянино, ул. Юбилейная, д.7 кв.1 НСО, Маслянинскийр-он, с. Бажинск, Советская 7а	17.000	17.000	3
7010	ИП Зубарев Н.В.	магазин	НСО, Маслянинскийр-он, д. Александровка, ул. Центральная 10	36.000	10.000	2
7011		магазин	НСО, Маслянинский р-он, д. Александровка, ул. Сельская 1	0.000	67.000	1
7012	АО "Тандер"	магазин "Магнит"	Новосибирская обл., р.п. Маслянино, ул.Партизанская,11а	265.000	7.000	11
7013	ООО "Дуэт"	магазин "Светлый"	Маслянинский р-на, с.Егорьевское, ул.Почтовая 29	40.000	20.000	3
7014	ИП Ударцева О.В.	магазин	633583, НСО, Маслянинский р-н, с. Дубровка ул.Ленина д.3	16.500	3.000	2
7015	ООО "Альянс",	магазин	633574, НСО,Маслянинский р-н, с. Березово, ул. Советская, 14/3	0.000	18.000	1
7016	ИП Филиппович Л.П.,	магазин "Хозяйственные товары"	633574, НСО,Маслянинский р-н, с. Березово, ул. Садовая, 20а/9	0.000	40.000	1
7017	ООО "АГРОТОРГ"	торговая сеть «Пятерочка»	633574, НСО,Маслянинский р-н, р.п. Маслянино, ул. Пролетарская, 12а	150.000	50.000	10
7018	ИП Бекжанова НР,	магазин	633592, НСО, Маслянинский р-н, с. Елбань, ул. Кирова,7	58.000	40.000	3
7019	ИП Никитина А.Н.,	магазин "Сударушка"	633583, НСО, Маслянинский р-н, с. Дубровка, ул Ленина, д.2	78.000	68.000	3
7020	ИП Хмелинина И.С.,	магазин	НСО, Маслянинский район , с. Большой Изырак, ул. Советская, 25	50.000	30.000	1
7021	ИП Бойкова О.Н.	магазин	НСО, Маслянинский район, с. Большой Изырак, ул. Садовая, 2	8.000	8.000	1
7022	ИП Воробьев А.В.	магазин	НСО, Маслянинский район, д. Верх - Ики, ул. Новая, 4/2	10.000	0.000	1
7023	ИП Марченко В.А.	магазин	НСО, Маслянинский р-он, с. Дубровка ул. Лесная, д.1а	25.000	15.000	3
7024	ИП Готфрид А.Г.	магазин "Александра"	НСО, Маслянинский р-он, с.Суенга, ул.Центральная, 24	10.000	4.000	3
7025	ИП Попова Л.А.,	магазин	НСО, Маслянинский р-он, с.Егорьевское, ул.Трактовая 15	10.000	10.000	1
7026	ИП Долгунцева ЛМ,	магазин	НСО, Маслянинский р-он, с.Елбань, ул. Мира,11/1	14.000	1.000	1
7027	ИП Бекжанова НР,	магазин	НСО, Маслянинский р-он, с.Елбань, ул. Льнозаводская,23	15.000	5.000	1
7028	ИП Харламова Н.А.,	магазин	НСО, Маслянинский р-он, с.Мамоново, ул. Гагарина 10а	42.000	20.000	3
7029	ИП Куртова В.Е.,	магазин	НСО, Маслянинский р-он, с.Мамоново, ул.Алтайская 8	45.000	3.000	2
7030	ИП Харламова Н.А.,	магазин	НСО, Маслянинский р-он, с.Мамоново, ул.Гагарина,33	20.000	0.000	2
7031	ИП Южанин К.В.,	магазин	НСО, Маслянинский р-он, с.Мамоново, ул.Молодежная,1а	15.000	5.000	3
7032	ИП Вахромеева Н.Д.,	магазин	НСО, Маслянинский р-он, д. Дресвянка, ул. Новая 1/3	14.000	4.000	1
7033	ПО "Общепит Маслянинского района",	магазин "Тюльпан"	НСО, Маслянинский район, с. Дресвянка, ул.Центральная д.26	53.000	31.000	1
7034	ИП Пушкарев Н.Н.,	магазин	НСО, Маслянинский район, д. Барсуково, Центральная,41/1	42.000	22.000	2
7035	УФПС НСО ФЛ ФГУП "Почта России"	, магазин Никоновского ОПС	НСО, Маслянинский район, д. Никоново, ул. Советская,20	23.000	22.000	2
7036	ИП Васюкова С.Н.	магазин	НСО, Маслянинский р-он, с. Пеньково, ул. Центральная, 13	40.000	10.000	1
7037	ИП Борисова М.И.,	магазин	НСО, Маслянинский р-он, д. Прямское, ул. Центральная,34а	15.000	1.000	1
7038	ИП Карасева	магазин "Оникс"	Маслянинский р-н, р.п. Маслянино, ул.Пролетарская, 35	35.000	2.000	3

№ п/п	Наименование организации / индивидуальный предприниматель	Наименование торгового объекта	Фактический адрес 116	Площадь торгового объекта, кв.м		Средняя численность работников торгового объекта, чел.
				для продажи продо-вольственных товаров	для продажи непродо-вольственных товаров	
1	2	3	4	5	6	7
7039	ИП Осокина	магазин "Хозтовары"	Маслянинский р-н, р.п. Маслянино, ул. Базарная, 2-а	0.000	180.000	7
7040	ЗАО Птицефабрика "Октябрьская",	магазин	Маслянинский р-н, р.п. Маслянино, ул. Коммунистческая 30-д	11.000	0.000	2
7041	ИП Верхова Н.Г.,	магазин "Ника"	Маслянинский р-н, р.п. Маслянино, ул. Коммунистческая 30-д	10.000	1.000	1
7042	ИП Вахрушева О.А.	магазин "Автозапчасти"	Маслянинский р-н, р.п. Маслянино, ул. Базарная, 2	0.000	20.000	2
7043	ИП Жукова Ж.В.,	магазин "Гермес"	Маслянинский р-н, р.п. Маслянино, ул. Калининская, 52б	20.000	3.000	2
7044	ООО "фирма "Чалдон",	магазин-склад "Строительные материалы	Маслянинский р-н, р.п. Маслянино, ул. Коммунистическая, 25	141.300	5.500	9
7045	ИП Петраш Т.Л.,	магазин "Автозапчастей"	Маслянинский р-н, р.п. Маслянино, ул. Базарная, 2	0.000	22.000	2
7046	ООО "Развитие	магазин автотракторных запчастей	Маслянинский р-н, р.п. Маслянино, ул. Базарная, 2	0.000	22.000	1
7047	ИП Каракулов ДГ,	магазин "Озерный"	Маслянинский р-н, р.п. Маслянино, ул. Озерная, 45 б	40.000	6.000	4
7048	ИП Каракулов ДГ, "	магазин "Озерный	Маслянинский р-н, р.п. Маслянино, ул. Садовая, 79в	27.000	6.000	3
7049	ИП Дервановский А.,	магазин "Автозапчасти"	Маслянинский р-н, р.п. Маслянино, ул. Коммунистическая, 13	0.000	15.000	1
7050	ИП Мочалова Е.Ю.,	магазин "Велес"	Маслянинский р-н, р.п. Маслянино, ул. Садовая, 123 а	16.000	4.000	3
7051	ИП Каракулов ДГ,	магазин "Озерный"	Маслянинский р-н, р.п. Маслянино, ул. Партизанская, 11	35.900	5.000	3
7052	КФХ Бочкарева СВ,	магазин «Хмельной визит» ("Теремок")	Маслянинский р-н, р.п. Маслянино, Ул.Партизанская 14-б	66.000	73.000	13
7053	ИП Гаджиева,	магазин «Гелла»	Маслянинский р-н, р.п. Маслянино, ул.Партизанская, 6	0.000	70.000	4
7054	ИП Лидер,	магазин «Лакомка»	Маслянинский р-н, р.п. Маслянино, ул.Партизанская, 6	22.000	0.000	4
7055	ИП Каюмов,	магазин «Рахат»	Маслянинский р-н, р.п. Маслянино, ул.Партизанская, 6	36.000	0.000	1
7056	ИП Яковлева	Магазин «Виктория»	Маслянинский р-н, р.п. Маслянино, ул.Партизанская, 25	34.000	0.000	5
7057	ИП Тимофеева Л.В.,	магазин "Приз"	Маслянинский р-н, р.п. Маслянино, ул. Коммунистическая, 1б	0.000	40.000	1
7058	АО «Тандер»,	магазин «Магнит Косметик»	Маслянинский р-н, р.п. Маслянино, ул. Садовая, 1-е	0.000	285.000	6
7059	ИП Перескоков В.Л.,	магазин "ВеегЛога"	Маслянинский р-н, р.п. Маслянино, ул. Садовая, 1-а	76.400	0.000	4
7060	ПАО "ВымпелКом"	Магазин «Билайн»	Маслянинский р-н, р.п. Маслянино, ул. Садовая, 8	0.000	32.000	4
7061	ИП Козлов Ю.М.,	магазин "Автозапчасти"	Маслянинский р-н, р.п. Маслянино, ул Партизанская, 14г	0.000	21.000	1
7062	ИП Опивалов Дмитрий Владимирович	магазин "Нофелет"	Маслянинский р-н, р.п. Маслянино, ул Партизанская, 14г	0.000	30.000	3
7063	ИП Кияшко	Магазин «Мир Цветов»	Маслянинский р-н, р.п. Маслянино, ул Партизанская,14б	0.000	17.000	2
7064	ИП Браницкий,	магазин «Юбилейный»	Маслянинский р-н, р.п. Маслянино, ул Пролетарская, 7а	0.000	175.600	5
7065	ИП Белорукова О.К.,	магазин	Маслянинский р-н, р.п. Маслянино, ул Пролетарская, 7а	0.000	40.000	1
7066	ИП Шмигирева Е.,	магазин «Подарки»	Маслянинский р-н, р.п. Маслянино, ул. Пролетарская, 7	0.000	30.000	2
7067	ИП Керн	Магазин «Всё для дома»	Маслянинский р-н, р.п. Маслянино, ул. Пролетарская, 7	0.000	40.000	3
7068	ИП Мезенцев Егор Валерьевич	магазин	Маслянинский р-н, р.п. Маслянино, ул. Пролетарская, 7а	0.000	60.000	1
7069	ИП Старовойтова	Магазин «Сибирский чай»	Маслянинский р-н, р.п. Маслянино, ул.Пролетарская, 2	15.000	0.000	1
7070	ИП Дегтярева Т.И.,	магазин	Маслянинский р-н, р.п. Маслянино, ул. Торговая 1	52.900	15.000	3
7071	ИП Манин	магазин "Ботика"	Маслянинский р-н, р.п. Маслянино, ул. Партизанская,20	0.000	20.000	2
7072	ИП Гаан,	магазин «Надежда»	Маслянинский р-н, р.п. Маслянино, ул. Озерная,142	30.000	10.000	4
7073	ИП Перминова К.В.	магазин	Маслянинский р-н, р.п. Маслянино, ул. Садовая,30	0.000	100.000	4
7074	ООО "Агроснабтехсервис"	Магазин ООО «Агроснабтехсервис»	Маслянинский р-н, р.п. Маслянино, ул. Парковая,94	0.000	94.000	2
7075	ИП Осокина,	магазин «Хозяйственные товары»	Маслянинский р-н, р.п. Маслянино, ул. Базарная,2	0.000	230.000	2
7076	ИП Карасева,	магазин «Мария - К»	Маслянинский р-н, р.п. Маслянино, ул. Базарная,2	19.000	0.000	2
7077	ИП Шенина И.Н.,	магазин "Оранжевый слон"	Маслянинский р-н, р.п. Маслянино, ул. Коммунистическая, 16а	0.000	39.000	2
7078	ООО "Газовое оборудование" ИП Швайко, "	магазин "Очаг	Маслянинский р-н, р.п. Маслянино, ул. Коммунистическая, 9	0.000	42.000	2
7079	ИП Ишимов И.А., ООО "Электросервис",	магазин электрооборудования	Маслянинский р-н, р.п. Маслянино, ул. Базарная,2б	0.000	70.000	2
7080	ЗАО птицефабрика "Октябрьская",	магазин	Маслянинский р-н, р.п. Маслянино, ул. Партизанская,25	50.000	0.000	4
7081	ИП Снегирева,	магазин "Малахит"	Маслянинский р-н, р.п. Маслянино, ул. Партизанская, 20	0.000	20.000	2
7082	ИП Старых А.А.,	магазин "МастеР"	Маслянинский р-н, р.п. Маслянино, ул. Коммунистическая, 16а	0.000	20.000	2
7083	ИП Земляк Е.И	.магазин "Родничек"	Маслянинский р-н, р.п. Маслянино, ул. Партизанская, 6	11.000	1.000	2
7084	ООО "СибЛес",	магазин "Папа Карло"	Маслянинский р-н, р.п. Маслянино, ул. Мостовая, 17	0.000	20.000	4
7085	ИП Браницкий В.Д.,	магазин "Эверест"	Маслянинский р-н, р.п. Маслянино, ул. 60 лет Октября, 4а	46.000	4.000	3
7086	ИП Зейбельт А.В.,	магазин	Маслянинский р-н, р.п. Маслянино, ул. Базарная,2	0.000	35.000	1
7087	КФХ Бочкарева,	магазин "Мясная лавка"	Маслянинский р-н, р.п. Маслянино, ул. Садовая, 130	15.000	0.000	4
7088	ИП Сахнов,	магазин "Арсенал"	Маслянинский р-н, р.п. Маслянино, ул. Коммунистическая, 18	0.000	30.000	2
7089	ИП Пушкарев Сергей Серапионович	магазин Продукты	Маслянинский р-н, р.п. Маслянино, ул.Санаторная, 2г	21.000	2.000	2
7090	ООО Корпорация "Енисей",	магазин "Енисей"	Маслянинский р-н, р.п. Маслянино, ул. Парковая,94	0.000	80.000	2
7091	ИП Торопова Т.В.,	магазин "Алтайский"	Маслянинский р-н, р.п. Маслянино, ул.Алтайская,49	80.000	5.000	2
7092	ИП Кунгурцева О. А.,	магазин "Одежда"	Маслянинский р-н, р.п. Маслянино, ул. Ленинская, 50	0.000	150.000	4
7093	ИП Блохин В.Ф.,	магазин "Автозапчасти"	Маслянинский р-н, р.п. Маслянино, пер. СХТ, 7	0.000	5.500	1
7094	ИП Зверков В.А..,	магазин "Шопландия"	Маслянинский р-н, р.п. Маслянино, ул. Партизанская	0.000	100.000	4
7095	ИП Окель Н.А.,	магазин "Профнастил, сайдинг"	Маслянинский р-н, р.п. Маслянино, ул. Базарная, 2а	0.000	50.000	2
7096	ИП Каюмов,	магазин "Фруктовый рай"	Маслянинский р-н, р.п. Маслянино, ул. Садовая, 46а	35.000	0.000	3
7097	ИП Торопова Т.В.,	магазин "Пивной"	Маслянинский р-н, р.п. Маслянино, ул.Алтайская,40	37.000	0.000	2
7098	ИП Чернов,	магазин "Блесна"	Маслянинский р-н, р.п. Маслянино, ул.Пролетарская	0.000	10.000	1
7099	ИП Гардашов	Мебельный салон «Престиж»	Маслянинский р-н, р.п. Маслянино, ул. Садовая, 1	0.000	560.000	2
7100	ООО"Элмарт-Обь",	магазин бытовой техники и электроники	Маслянинский р-н, р.п. Маслянино, ул.Партизанская,6а	0.000	130.000	8
7101	ООО «ЮКШЕН»,	магазин детских товаров «Винни-Пух»	Маслянинский р-н, р.п. Маслянино, ул. Партизанская, 25	0.000	39.000	2

№ п/п	Наименование организации / индивидуальный предприниматель	Наименование торгового объекта	Фактический адрес 117	Площадь торгового объекта, кв.м		Средняя численность работников торгового объекта, чел.
				для продажи продо-вольственных товаров	для продажи непродо-вольственных товаров	
1	2	3	4	5	6	7
7102	ИП Исоев Б.М	магазин одежды и обуви для всей семьи «Ё-моё»	Маслянинский р-н, р.п. Маслянино, ул. Партизанская, 9/1	0.000	260.000	3
7103	ИП Васюкова Д.С.	магазин "Галактика"	Маслянинский р-н, р.п. Маслянино, ул. Садовая, 74	0.000	80.000	2
7104	ИП Шмакова А.В.,	магазин "Кнопочка"	Маслянинский р-н, р.п. Маслянино, ул. Садовая,8а	0.000	15.000	2
7105	ИП Витт А.Г.,	магазин "Пивной Двор"	Маслянинский р-н, р.п. Маслянино, ул. Мостовая, 2	40.000	0.000	1
7106	АО "Тандер",	магазин "Магнит"	Маслянинский р-н, р.п. Маслянино, ул. Больничная, 2А	208.000	7.000	11
7107	ИП Гардашов Ф.А. О.,	магазин "Одевайка"	Маслянинский р-н, р.п. Маслянино, ул. Садовая, 1	0.000	500.000	8
7108	ИП Музоффаров О.М., "	магазин "Продукты	Маслянинский р-н, р.п. Маслянино, ул. Садовая, 46	20.000	5.000	3
7109	ИП Белоедов А.А.,	магазин "Волжанка"	Маслянинский р-н, р.п. Маслянино, ул. Ситникова, 23	15.000	5.000	1
7110	ООО "АЛКОТРЕЙД-2"	оптово-розничный алкогольный магазин	Маслянинский р-н, р.п. Маслянино, ул.Садовая, 21	20.000	0.000	2
7111	ИП Фольц Виталий Викторович,	магазин женской одежды «Dress Code»	Маслянинский р-н, р.п. Маслянино, ул. Базарная, 2	0.000	42.000	2
7112	ИП Тайболева О.Е.,	магазин продовольственных товаров и пива «Пивная дача»	Маслянинский р-н, р.п. Маслянино, ул. Пролетарская, 43а	22.400	0.000	1
7113	ИП Хуршудян С.Р.,	цветочный магазин «Азалия»	Маслянинский р-н, р.п. Маслянино, ул. Партизанская, 6	0.000	5.000	3
7114	ИП Хуршудян С.Р.,	цветочный магазин «Азалия»	Маслянинский р-н, р.п. Маслянино, ул.Садовая, 19	0.000	20.000	1
7115	ИП Рукавицина И.И.	магазин «Garderob»	Маслянинский р-н, р.п. Маслянино, ул. Коммунистическая, 16а	0.000	25.000	1
7116	ИП Огнев М.А.	магазин «Уют»	Маслянинский р-н, р.п. Маслянино, ул. Садовая, 17	0.000	30.000	2
7117	ИП Иванова Е.М.,	магазин "Женская одежда"	Маслянинский р-н, р.п. Маслянино, ул. Садовая, 8-б	0.000	30.000	1
7118	ИП Щербук К.К.	магазин зоотоваров и садовой керамики	Маслянинский р-н, р.п. Маслянино, ул. Садовая, 8-б	0.000	14.000	1
7119	ИП Горбунов С.Н.,	магазин товаров для рукоделия "Мастерская чудес"	Маслянинский р-н, р.п. Маслянино, ул. Садовая, 8-б	0.000	5.500	1
7120	ИП Тимошенко С.Н.,	магазин "Хозяйственные и строительные товары"	Маслянинский р-н, р.п. Маслянино, ул. Парковая	0.000	36.000	2
7121	ИП Перескоков В.Л,	магазин пива "ВеегЛога"	Маслянинский р-н, р.п. Маслянино, ул. Садовая, 19	45.000	0.000	2
7122	ИП Дункабаш Р.Р.,	магазин "Магистраль Автозапчасти"	Маслянинский р-н, р.п. Маслянино, ул. Садовая, 130а	0.000	40.000	2
7123	ИП Шмаков А.А.,	магазин «Наши детки»	Маслянинский р-н, р.п. Маслянино, ул. Коммунистическая, 18	0.000	50.000	3
7124	ИП Большакова Т.Ю.,	магазин «Дон Пион»	Маслянинский р-н, р.п. Маслянино, ул. Садовая, 32	0.000	30.000	2
7125	ИП Гардашов Ф. А.-Оглы,	магазин "Мясная лавка"	Маслянинский р-н, р.п. Маслянино, ул. Коммунистическая, 29	40.000	0.000	2
7126	ИП Коваль О.В	магазин «Строй Маркет»	Маслянинский р-н, р.п. Маслянино, ул.Базарная, 2	0.000	120.000	3
7127	ИП Коваль О.В.,	магазин «Ивановский трикотаж»	Маслянинский р-н, р.п. Маслянино, ул.Базарная, 2	0.000	76.000	2
7128	ООО "Молочная Академия»	магазин "Академия Молочных Наук"	Маслянинский р-н, р.п. Маслянино, ул. Коммунистическая, 27	50.000	0.000	4
7129	ИП Сергеева Е.А.	Магазин "Деревенька"	Сузунский р-н, С.Битки, ул. Ленина, 22,б	45.000	25.000	3
7130	ИП Сергеева Е.А.	Магазин "Самоделкин"	Сузунский р-н, С.Битки, ул. Ленина, 35а	0.000	63.000	2
7131	ИП Пронькина М.Н.	магазин «Телец2»	Сузунский р-н, р.п.Сузун, ул. Западная,32	30.000	30.000	3
7132	ИП Пронькина М.Н.	магазин «Телец3»	Сузунский р-н, р.п. Сузун, ул. Строительная, 4а	20.000	6.000	2
7133	ООО "Лабария"	магазин "Берёзка"	Сузунский р-н, с. Малышево, ул.Центральная,6	28.900	8.600	1
7134	ООО "Лабария"	магазин "Берёзка"	Сузунский р-н, д. Поротниково ул.Береговая, 21	30.000	20.000	2
7135	ООО "Лабария"	магазин "Лотос"	Сузунский р-н, р.п. Сузун, ул. Ленина, 22	0.000	44.000	3
7136	ИП Багдасарян А.Б.	магазин	Сузунский р-н, р.п. Сузун, ул. Советская,12	25.000	25.000	2
7137	ИП Багдасарян А.Б.	магазин "Пивной дозор"	Сузунский р-н, р.п. Сузун, ул. Панфилова, 33	45.000	0.000	2
7138	ИП Багдасарян А.Б.	магазин "Пивной дозор"	Сузунский р-н, р.п. Сузун, ул. Ломоносава, 24	24.000	0.000	2
7139	ИП Багдасарян А.Б.	магазин "Леар""	Сузунский р-н, р.п. Сузун, ул. Панфилова, 10	0.000	70.000	1
7140	ООО "Профторг"	магазин №33	Сузунский р-н, р.п. Сузун, ул. Мальцева, 6	40.000	10.000	2
7141	ИП Сипко О.В.	магазин "ПивОк"	Сузунский р-н, р.п. Сузун, ул. Панфилова, 29	26.000	0.000	1
7142	ИП Сипко О.В.	магазин "ПивОк"	Сузунский р-н, р.п. Сузун, ул.Вокзальная, 6а	20.000	4.000	4
7143	ООО "Фарм развитие"	аптечный пункт	Сузунский р-н, с.Бобровка, ул. 60 лет Октября, 60	0.000	20.000	1
7144	ИП Тумандеева А.Д.	магазин №1	Сузунский р-н, с.Бобровка, ул. Центральная 25/1	18.000	2.000	1
7145	ИП Пеших Елена Ивановна	магазин (ареда ООО "Агро")	Сузунский р-н, с. Верх- Сузун, ул. Мира, 5а	80.000	25.000	2
7146	ООО "Магазин Улыбка"	магазин "Улыбка"	Сузунский р-н, с.Заковряжино, ул. Ленина 25	0.000	53.400	3
7147	ООО "Мечта"	магазин "Мечта"	Сузунский р-н, с.Заковряжино, ул. Ленина 10	25.000	9.000	1
7148	ИП Кильп С.Ю.	магазин "Набережный"	Сузунский р-н, с.Заковряжино, ул. Набережная, 54	20.000	0.000	2
7149	ИП Браун Н.Н.	магазин	Сузунский р-н, с. Каргаполово, ул. Победы д. 7 кв.1	0.000	44.000	1
7150	ИП Колбин Александр Сергеевич	магазин "Солнышко"	Сузунский р-н, д. Тараданово, ул. Набережная, 15а	20.000	30.000	1
7151	ЗАО им. Кирова	магазин	Сузунский р-н, с.Земледелец,, ул.Солнечная,35	19.000	5.000	1
7152	ЗАО им. Кирова	магазин	Сузунский р-н, с.Земледелец,, ул. Кирова,58	75.000	13.800	1
7153	ИП Жигулин С.Н.	магазин	Сузунский р-н, с.Ключики, ул.Кирова,56 а	20.000	5.000	2
7154	ИП Кирьянова С. Ю.	Магазин №1	Сузунский р-н, с.Ключики,ул.Северная,22	70.000	12.000	4
7155		Магазин №2	Сузунский р-н, п.Земледелец,ул.Центральная,38	15.000	11.000	3
7156	ИП Балабаев А. В.	магазин "Алла"	Сузунский р-н, с. Малышево, ул. Нагорная, 25	35.000	15.000	1
7157	ИП Бурмистрова Л.В.	магазин	Сузунский р-н, с. Малышево, Ул. Центральная, 9	10.000	2.000	1
7158	ИП Бузыканов Д.А.	магазин	Сузунский р-н, с.Маюрово, ул.Центральная,14	20.000	8.000	4
7159		магазин	Сузунский р-н, с.Маюрово, ул.Центральная,19	20.000	3.000	3
7160	ИП Захарова Л.В.	магазин	Сузунский р-н, с Мышланка, Октября, 3 кв.1	0.000	9.000	1
7161	ИП Туганашев В.А.	магазин	Сузунский р-н, с.Мышланка,Советская,46	30.000	30.000	1
7162	ИП Андриевская Н.Д.	магазин	Сузунский р-н, с. Мышланка, ул. Советская,61	0.000	18.000	1
7163	ИП Дедерер К.В.	магазин	Сузунский р-н, с. Мышланка, ул. Барнаульская, 25/1	12.000	0.000	1
7164	ИП Зеленецкая М.В.	магазин “Нина”	Сузунский р-н, с.Шайдурово, ул.Выглазова,76	40.000	6.000	1
7165	ИП Сороковых В.А.	Магазин "Виктория"	Сузунский р-н, с. Шарчино ул.Сельская,1	15.000	1.700	1
7166	ЗАО "Шарчинское"	магазин	Сузунский р-н, с. Шарчино ул.Сельская, 2	18.000	0.000	1
7167	ИП Неустроева Н.В.	Магазин "Хоз. товары"	Сузунский р-н, с. Шарчино ул.Советская, 34	20.000	6.000	1
7168	ИП Мамедова Г.А.	магазин " Галина"	Сузунский р-н, с.Шипуново ул.Ряшенцевой, 8	20.000	0.000	1
7169	ИП Багдасарян А.Б.	магазин "Пивной дозор"	Сузунский р-н, с.Шипуново ул. Куйбышева, 20 а	50.000	0.000	3

№ п/п	Наименование организации / индивидуальный предприниматель	Наименование торгового объекта	Фактический адрес 118	Площадь торгового объекта, кв.м		Средняя численность работников торгового объекта, чел.
				для продажи продо-вольственных товаров	для продажи непродо-вольственных товаров	
1	2	3	4	5	6	7
7170	ИП Васильчук Н.К.	магазин	Сузунский р-н, д.Холодное ул.Школьная д.1а	30.000	30.000	3
7171	ИП Гребенкина Н.В.	магазин	Сузунский р-н, с. Шипуново, ул. Рященцевой, 8	40.000	30.000	1
7172	ООО «Керамика»	магазин «Керамика»	Сузунский р-н, р.п. Сузун, ул.Пролетарская, 63	0.000	678.000	17
7173	ИП Носков А.М.	магазин «Пивнаръ»	Сузунский р-н, р.п. Сузун, ул. Ленина, 20	40.000	0.000	2
7174	ООО «ПродТорг – С»	магазин №4 "Горячий хлеб"	Сузунский р-н, р.п. Сузун, ул.Остальцова,23	30.000	10.000	2
7175	ИП Аникина Н.В.	магазин "Лавка"	Сузунский р-н, р.п. Сузун, ул.Свердлова,21а	0.000	70.000	3
7176	ИП Аникина Н.В.	магазин "Лавка"	Сузунский р-н, р.п. Сузун, ул.Свердлова,19-а	30.000	30.000	6
7177	ИП Швецов Р.Д.	магазин «Продукты»	Сузунский р-н, р.п. Сузун, ул. Юбилейная,2а	20.000	0.000	1
7178	ООО «Лакомка»	магазин “Лакомка-Ю”	Сузунский р-н, р.п. Сузун, , ул. Южная, 2 д	20.000	23.000	4
7179	ООО «Лакомка»	магазин “Лакомка№1”	Сузунский р-н, р.п. Сузун, ул.Ленина, 6а	180.000	39.000	11
7180	ООО «Лакомка»	магазин"Лакомка-Ц"	Сузунский р-н, р.п. Сузун, ул. Старикова, 16	20.000	25.000	2
7181	ООО «Лакомка»	магазин "Лакомка-С"	Сузунский р-н, р.п. Сузун, ул. Вокзальная, 7в	30.000	26.000	6
7182	ООО «Лакомка»	магазин «Лакомка-К»	Сузунский р-н, р.п. Сузун, ул.ул. Куйбышева, 40	70.000	22.000	6
7183	ИП Оствальд М. В.	магазин "Цветыя"	Сузунский р-н, р.п. Сузун, ул.Ленина,54	0.000	10.000	1
7184	ООО "Сибирский дом Тельнов"	торговый центр "Тельнов"	Сузунский р-н, р.п. Сузун, ул. Ленина, 52	109.000	2,000.000	80
7185	ИП Свиридова Н.А.	магазин "Солнышко"	Сузунский р-н, р.п. Сузун, ул. Ленина, 75	30.000	12.000	1
7186	ООО "Новэкс" филиал Сузунский	магазин"Новэкс"	Сузунский р-н, р.п. Сузун, ул. Ленина, 52	0.000	300.000	20
7187	ИП Антропов М.П.	магазин "Фасоль"	Сузунский р-н, р.п. Сузун, ул. Гризодубова, 2	400.000	370.000	25
7188	ООО "Лидер"	магазин №1 "Лидер"	Сузунский р-н, р.п. Сузун, ул. Ленина, 36	100.000	40.000	12
7189	ООО "Лидер"	магазин №3 "Лидер"	Сузунский р-н, р.п. Сузун, ул. Ленина,1	35.000	7.000	4
7190	ИП Полещук Т.А.	магазин "Лидас"	Сузунский р-н, р.п. Сузун, Ленина, 16	0.000	480.000	21
7191	ИП Чернова С.А.	магазин "Лидас"	Сузунский р-н, р.п. Сузун, Ленина, 27а	0.000	400.000	31
7192	ИП Димитренко Я.И.	магазин	Сузунский р-н, р.п. Сузун, Ленина,54	67.000	0.000	1
7193	ИП Димитренко Я.И.	магазин	Сузунский р-н, р.п. Сузун, ул. Ленина,20	24.000	0.000	1
7194	ЗАО "Маслосырзавод Сузунский"	магазин "Продукты"	Сузунский р-н, р.п. Сузун, ул. Промышленная, 1	28.000	0.000	2
7195	ИП Луков О.М.	магазин "Сибирский похоронный дом"	Сузунский р-н, р.п. Сузун, ул. Промышленная, 1	0.000	22.000	4
7196	ИП Скопинцев Г. Ю.	магазин "Электрика"	Сузунский р-н, р.п. Сузун, ул. Ленина, 23а	0.000	80.000	4
7197	ИП Швецов Р.Д.	магазин "Продукты"	Сузунский р-н, р.п. Сузун, ул.Восточная, 3	25.000	8.000	1
7198	ИП Швецов Р.Д.	магазин "Продукты"	Сузунский р-н, р.п. Сузун, ул.Заречная, 13а	40.000	5.000	1
7199	ООО "Сузунселстройсервис"	магазин "Стройматериалы"	Сузунский р-н, р.п. Сузун, ул. Ленина, 19 а	0.000	45.000	4
7200	ИП Тимофеева О. В.	магазин "Триумф"	Сузунский р-н, р.п. Сузун, ул. Ленина, 22-а	0.000	45.000	3
7201	ОАО "Сузунское РТП"	магазин при складе	Сузунский р-н, р.п. Сузун, ул. К. Зятькова, 20	0.000	59.000	5
7202	ИП Гец С. Л.	магазин "Нужные товары"	Сузунский р-н, р.п. Сузун, ул Ленина, 6	30.000	5.000	1
7203	ИП Абрамова Л.Я.	Магазин	Сузунский р-н, р.п. Сузун, ул. Ленина, 5б	10.000	5.000	1
7204	ЗАО "Птицефабрика Посевнинская"	Специализированный магазин	Сузунский р-н, р.п. Сузун, ул.Ленина,3а	52.000	0.000	3
7205	ЗАО "Птицефабрика Посевнинская"	Специализированный магазин	Сузунский р-н, р.п. Сузун, ул. Горького, 78	75.000	0.000	2
7206	ИП Первунинский М. С.	торговый центр	Сузунский р-н, р.п. Сузун, ул. Горького, 79	95.000	0.000	4
7207	ИП Первунинский С.М.	магазин "Автозапчасти"	Сузунский р-н, р.п. Сузун, ул. Ленина, 1а	0.000	180.000	5
7208	ИП Павленко Л.В.	магазин "Фото товары"	Сузунский р-н, р.п. Сузун, ул. Ленина, 15д	0.000	20.000	1
7209	ООО "Ваша аптека"	аптека "Моя аптека"	Сузунский р-н, р.п. Сузун, ул. Ленина, 15б	0.000	40.000	6
7210	ООО "ТОР"	магазин "Корс"	Сузунский р-н, р.п. Сузун, ул. Ленина, 5в	0.000	31.000	3
7211	ИП Колбина Е.Г.	магазин "Стиль"	Сузунский р-н, р.п. Сузун, ул. Вокзальная, 17	40.000	4.000	4
7212	ИП Бондарук Г.В.	магазин	Сузунский р-н, р.п. Сузун, ул. Вокзальная, 7а	0.000	20.000	2
7213	ИП Мурзинцев Д.А.	магазин	Сузунский р-н, р.п. Сузун, ул. Вокзальная, 7а	17.000	0.000	1
7214	ИП Щепкина Н.В.	магазин	Сузунский р-н, р.п. Сузун, ул Весенняя, 32	25.000	0.000	1
7215	ИП Бороздунов Ю. А.	Магазин "Лесок"	Сузунский р-н, р.п. Сузун, ул Лесная, 10	36.000	0.000	2
7216	ООО "Сеть магазинов Проспект"	Магазин	Сузунский р-н, р.п. Сузун, ул. Ленина, 24	0.000	210.000	4
7217	ИП Белых А.В.	магазин "Энергия"	Сузунский р-н, р.п. Сузун, ул. Горького, 64	0.000	15.000	2
7218	ИП Белых А.В.	магазин "Энергия"	Сузунский р-н, р.п. Сузун, ул. Нагорная,9	0.000	50.000	2
7219	ИП Кязимова С.И.	торговый центр "Ирис" магазин "Монро"	Сузунский р-н, р.п. Сузун, ул. Советская, 1	0.000	160.000	4
7220	ИП Медведев А.В.	магазин "Домик мясника"	Сузунский р-н, р.п. Сузун, ул Ленина, 20 (м. Солнышко)	30.000	0.000	1
7221	ИП Медведев А.В.	магазин "Домик мясника"	Сузунский р-н, р.п. Сузун, ул Горького, 78	20.000	0.000	1
7222	ООО "Развитие"	"Имплозия" аптечный пункт	Сузунский р-н, р.п. Сузун, ул. Ленина, 52	0.000	20.000	2
7223	ООО "Развитие"	"Имплозия" аптечный пункт	Сузунский р-н, р.п. Сузун, ул. Ленина, 6а	0.000	52.000	2
7224	ООО "ДНС ритейл"	магазин "ДНС"	Сузунский р-н, р.п. Сузун, ул. Ленина, 52	300.000	180.000	6
7225	ИП Тамбовцева Н.В.	Магазин " Строительные и отделочные материалы"	Сузунский р-н, р.п. Сузун, ул. Степанова, 5	0.000	138.000	12
7226	ИП Тамбовцева Н.В.	Магазин " Мебель"	Сузунский р-н, р.п. Сузун, ул. Западная,30	0.000	300.000	8
7227	ИП Шилко А.В.	Торговая точка "Сандалетта"	Сузунский р-н, р.п. Сузун, ул. Ленина, 6а	0.000	50.000	2
7228	ИП Крафт Н.И.	магазин "Мебель"	Сузунский р-н, р.п. Сузун, ул. Ленина, 52	0.000	104.700	2
7229	ИП Парпиев С.Ш.	магазин (Бишкек)	Сузунский р-н, р.п. Сузун, ул. Ленина, 15б	0.000	150.000	1
7230	ИП Бастрыкин А.И.	магазин "Дачник"	Сузунский р-н, р.п. Сузун, ул. Братьев Поповых, 35	0.000	15.000	1
7231	И.п. Омаров Сакид Алекпар оглы	магазин ""Московская ярмарка распродаж"	Сузунский р-н, р.п. Сузун, ул Ленина, 6	250.000	0.000	5
7232	ООО ТС Аникс-Сузун"	магазин самообслуживания	Сузунский р-н, р.п. Сузун, ул Ломоносова 74	100.000	80.000	11
7233	ИП Трубина Т.А.	магазин "Одежда"	Сузунский р-н, р.п. Сузун, ул Ленина, 40	0.000	12.000	1
7234	ИП Богатченко А.Ю.	магазин	Сузунский р-н, р.п. Сузун, ул Садовая,9	50.000	0.000	2

№ п/п	Наименование организации / индивидуальный предприниматель	Наименование торгового объекта	Фактический адрес 119	Площадь торгового объекта, кв.м		Средняя численность работников торгового объекта, чел.
				для продажи продо-вольственных товаров	для продажи непродо-вольственных товаров	
1	2	3	4	5	6	7
7235	ИП Семыкина -Риб Я.В.	магазин "Практик"	Сузунский р-н, р.п. Сузун, ул Юбилейная, 2б	0.000	70.000	2
7236	ИП Собина Т.А.	магазин "1000 мелочей"	Сузунский р-н, р.п. Сузун, ул Ленина,20	0.000	19.000	2
7237	ИП Клочкова Н.В.	Магазин	Сузунский р-н, р.п. Сузун, ул. Строительная, 35а	26.000	0.000	1
7238	ИП Давлятов В.А.	магазин "Планета одежды"	Сузунский р-н, р.п. Сузун, ул Ленина, 52	0.000	322.000	1
7239	ИП Кальбфляйш А.Д.	Магазин "Мясо"	Сузунский р-н, р.п. Сузун, ул Юбилейная, 3	52.000	0.000	1
7240	ИП Ломакин В.Н.	магазин	Сузунский р-н, р.п. Сузун, ул. Горького, 80	0.000	27.000	1
7241	АО "Тандар"	магазин Магнит - косметик	Сузунский р-н, р.п. Сузун, ул. Ленина, 3	0.000	320.000	7
7242	АО "Тандер"	магазин Магнит - продукты	Сузунский р-н, р.п. Сузун, ул. Ленина, 52	300.000	268.000	7
7243	АО "Тандер"	Магнит аптека	Сузунский р-н, р.п. Сузун, ул. Ленина, 52	0.000	25.000	2
7244	АО "Тандер"	магазин Магнит - продукты	Сузунский р-н, р.п. Сузун, Сузун, ул. Ленина, 5	250.000	150.000	6
7245	ИП Зокиров Фарахманд Закирович	магазин (фрукты)	Сузунский р-н, р.п. Сузун, ул Ленина, 23 (территория Лидаса)	15.000	0.000	1
7246	ИП Зокиров Фарахманд Закирович	магазин (фрукты)	Сузунский р-н, р.п. Сузун, ул.Ленина,52 (СД Тельнов))	30.000	0.000	1
7247	ИП Шовкатзода Шахвоз	магазин (фрукты)	Сузунский р-н, р.п. Сузун, ул. Горького, 80	15.000	0.000	1
7248	ООО "Бэст прайс Новосибирск"	магазин "Фик Спрайс", все по 51	Сузунский р-н, р.п. Сузун, ул Ленина, 52	150.000	50.000	5
7249	ООО "Фарм развитие"	аптечный пункт	Сузунский р-н, р.п. Сузун, ул. Гризодубова,2а	0.000	30.000	2
7250	АО "Эффект"	магазин "Спец Эффект"	Сузунский р-н, р.п. Сузун, ул Коммунистическая,1	0.000	40.000	1
7251	ИП Бархатов Александр Сергеевич	магазин "Рыбалка"	Сузунский р-н, р.п. Сузун, ул Советская,72 а	0.000	76.000	1
7252	ИП Галузина А. Ю.	магазин "Пивная,1"	Сузунский р-н, р.п. Сузун, ул Нагорная, 70а	55.000	0.000	2
7253	ИП Галузина А. Ю.	магазин "Пивная,2"	Сузунский р-н, р.п. Сузун, ул Юбилейная, 2в	25.000	0.000	2
7254	ИП Галузина А. Ю.	магазин "Пивная,3"	Сузунский р-н, р.п. Сузун, ул Ленина, 19	150.000	0.000	2
7255	ИП Носов В.Г.	магазин "Корма для животных"	Сузунский р-н, р.п. Сузун, ул Советская,62	0.000	4.000	1
7256	ИП Лаврова Ю.А.	"Мясной" магазин	Сузунский р-н, р.п. Сузун, ул Панфилова, 14	8.000	0.000	1
7257	ИП Тумандеева А.Д.	магазин	Сузунский р-н, р.п. Сузун, ул Сосновая,1	20.000	5.000	1
7258	ИП Рогоцкая Ю. В.	"Автозапчасти"	Сузунский р-н, р.п. Сузун, пер. Школьный,13	0.000	20.000	1
7259	ИП Овчарова О.В.	"Мастерская душевных подарков"	Сузунский р-н, р.п. Сузун, ул. Ленина, 23	0.000	18.000	2
7260	ООО "Агроторг"	"Пятерочка"	Сузунский р-н, р.п. Сузун, ул. Горького,69	350.000	100.000	14
7261	ООО "Агроторг"	"Пятерочка"	Сузунский р-н, р.п. Сузун, ул. Ленина, 15е	300.000	30.000	6
7262	ООО "Анфрем"	"Рецепт здоровья"	Сузунский р-н, р.п. Сузун, , ул. Ленина, 15е	0.000	45.000	2
7263	ИП Целева Е. А.	магазин	Сузунский р-н, р.п. Сузун, ул. Новая, 17а	20.000	6.000	1
7264	ООО "Авиценна"	аптека "Фармакопейка"	Сузунский р-н, р.п. Сузун, ул. Горького,69	0.000	80.000	5
7265	ИП Щепина Т.Г.	магазин "Дымоф"	Сузунский р-н, р.п. Сузун, ул. Ленина, 19	0.000	40.000	1
7266	ИП Хачинян Р.Л.	магазин "Запчасти"	Сузунский р-н, р.п. Сузун, ул. Садовая,69	0.000	30.000	1
7267	ИП Хайрулина В.З.	Сузунское подворье	Сузунский р-н, р.п. Сузун, ул. Нагорная 70 а	23.000	0.000	1
7268	ООО "Диметра"	Медный великан	Сузунский р-н, р.п. Сузун, ул. Горького, 78а	10.000	0.000	2
7269	ИП Школярская Т.И.	Теле-2	Сузунский р-н, р.п. Сузун, ул. Ленина, 15д	0.000	35.000	1
7270	ИП Ощепков В.В.	Магазин - пекарня	Сузунский р-н, р.п. Сузун, ул. Пролетарская, 59	45.000	5.000	3
7271	ИП Юшкова Е.С.	Трейд Авто	Сузунский р-н, р.п. Сузун, ул. Ленина,28	0.000	36.000	1
7272	ООО "Обувь России"	Вестфалика	Сузунский р-н, р.п. Сузун, ул. Ленина,52	0.000	68.000	6
7273	ИП Беляков В.В.	Салоны связи "Цифровой Cood"	632334, НСО, Барабинский р-н	0.00	30.00	
7274	ООО "Синергия"	магазины "Застава"	632334, НСО, Барабинский р-н	76.60	0.00	
7275	ООО "Соболь"	магазины "Соболь"	632334, НСО, Барабинский р-н	0.00	90.00	
7276	ИП Семина В.В.	Салоны связи "МТС"	632334, НСО, Барабинский р-н	0.00	50.00	
7277	ООО "Мясная лавка"	магазины "Карасук"	632334, НСО, Барабинский р-н	72.40	0.00	
7278	ООО "Розница К-1"	магазины "Мария-Ра"	632334, НСО, Барабинский р-н	170.00	170.00	
7279	ООО "Элемент-трейд"	магазины "Монетка"	632334, НСО, Барабинский р-н	205.00	205.00	
7280	ИП Наценко Т.В.	магазины "На районе"	632334, НСО, Барабинский р-н	0.00	0.00	
7281	ИП Кубрак Д.А.	магазины "Лукошко", "Лукошко плюс"	632334, НСО, Барабинский р-н	15.00	15.00	
7282	ИП Резвин М.С.	магазины "Kolesadarom", "Rossko"	632334, НСО, Барабинский р-н	137.00	137.00	
7283	ИП Гальцова Т.Д.	магазины "Магнит", "Покровка"	632334, НСО, Барабинский р-н	34.00	34.00	
7284	ИП Шмеер Т.П.	магазины "Венеция", "Мечта", "Северное сияние", "Продукты"	632334, НСО, Барабинский р-н	0.00	0.00	
7285	ИП Головин И.А.	магазины "Аленка", "Маяк"	632334, НСО, Барабинский р-н	0.00	0.00	
7286	ИП Тупикина Г.А.	магазины "Виктория", "Пивная бочка"	632334, НСО, Барабинский р-н	0.00	0.00	
7287	ИП Бабкина С.В.	магазины "Сибирячка", "Водолей"	632334, НСО, Барабинский р-н	243.00	243.00	
7288	ИП Воликова Ю.Г.	магазины "Полезные мелочи", "НИКС"	632334, НСО, Барабинский р-н	0.00	70.00	
7289	ИП Горбунова А.В.	магазины "Дело вкуса"	632334, НСО, Барабинский р-н	36.00	0.00	
7290	ИП Момонова О.В.	магазины Сезам", "Сезам 13"	632334, НСО, Барабинский р-н	30.00	43.10	
7291	ИП Ильина Ю.С.	магазины "Автомаркет"	632334, НСО, Барабинский р-н	0.00	190.00	
7292	ИП Лоза Т.П.	магазины "Версаль", "Ковры плюс"	632334, НСО, Барабинский р-н	0.00	146.00	
7293	АО "Тандер"	магазины "Магнит у дома", "Магнит косметик", "Магнит"	632334, НСО, Барабинский р-н	1,225.00	1,339.00	
7294	ИП Шимко А.А.	магазины "Солнечный", " Теремок"	632334, НСО, Барабинский р-н	141.00	0.00	
7295	ООО "Бест Прайс"	магазины системы Фикс Прайс	632334, НСО, Барабинский р-н	104.00	414.00	

№ п/п	Наименование организации / индивидуальный предприниматель	Наименование торгового объекта	Фактический адрес 120	Площадь торгового объекта, кв.м		Средняя численность работников торгового объекта, чел.
				для продажи продо-вольственных товаров	для продажи непродо-вольственных товаров	
1	2	3	4	5	6	7
7296	ИП Погуляева И.В.	магазины "Живое пиво"	632334, НСО, Барабинский р-н	181.00	0.00	
7297	ООО "WILDBERRIES"	интернет-магазины "WILDBERRIES"	632334, НСО, Барабинский р-н	0.00	30.00	
7298	ИП Федякина А.С.	магазины "Сто одежек"	632334, НСО, Барабинский р-н	0.00	265.00	
7299	ООО "Агроторг"	магазины "Пятерочка"	632334, НСО, Барабинский р-н	1,511.00	492.00	
7300	ИП Каримов А.С.	магазины "Море одежды и обуви"	632334, НСО, Барабинский р-н	0.00	940.80	
7301	Новочановское сельпо		632334, НСО, Барабинский р-н	468.95	556.25	
7302	Сибирское сельпо		632334, НСО, Барабинский р-н	729.60	410.80	
7303	ИП Костенко О.В.		632334, НСО, Барабинский р-н	94.90	61.00	
7304	ИП Коваленко Н.Г.		632334, НСО, Барабинский р-н	43.60	5.00	
7305	ИП Соколовский В.А.		632334, НСО, Барабинский р-н	105.00	45.70	
7306	ООО "Аббат - Авто"	магазин-склад	632334, НСО, Барабинский р-н, г. Барабинск, ул. Ульяновская, 60 1 этаж			1
7307	ООО "Антей"		632334, НСО, Барабинский р-н, г. Барабинск, ул. Луначарского, 8а			10
7308	ИП Ленков Б.И.	склад	632334, НСО, Барабинский р-н, г. Барабинск, ул. Маслова, 4			1
7309	ООО "Хлеб - Сервис"	Киоск № 1	632334, НСО, Барабинский р-н, г. Барабинск, ул. Юбилейная, территория бывшего рынка			2
7310		Киоск № 2	632334, НСО, Барабинский р-н, г. Барабинск, ул. Кирова, Южная сторона ЦРБ			2
7311		Киоск № 3	632334, НСО, Барабинский р-н, г. Барабинск, ул. Пушкина, район автостоянки			2
7312		Киоск № 4	632334, НСО, Барабинский р-н, г. Барабинск, пер. Водопроводный, 5/1			2
7313		Киоск № 5	632334, НСО, Барабинский р-н, г. Барабинск, на пересечении ул. Мира и пер. Переездного			2
7314		Киоск № 6	632334, НСО, Барабинский р-н, г. Барабинск, пер. Новопокровский			2
7315		Киоск № 7	632334, НСО, Барабинский р-н, г. Барабинск, на пересечении пер. Рямовской и ул. Мира			2
7316	Филиал ФГУП "Почта России"Барабинский почтамт	киоск "Почта России"	632334, НСО, Барабинский р-н			1
7317	ИП Мельникова Н.В.	Киоск "Овощи, фрукты"	632334, НСО, Барабинский р-н, г. Барабинск, ул. Пушкина, в районе дома № 13			1
7318		Киоск "Овощи, фрукты"	632334, НСО, Барабинский р-н, г. Барабинск, ул. Кирова, в районе дома №12			1
7319		Киоск "Морепродукты"	632334, НСО, Барабинский р-н, г. Барабинск, ул. Деповская, 25			1
7320	ИП Маршлаковская А.А.	Киоск "Милана"	632334, НСО, Барабинский р-н, г. Барабинск, ул. К. Маркса, район дома № 118, совмещенный с остановкой "Площадь Ленина"			2
7321		Киоск "Островский"	632334, НСО, Барабинский р-н, г. Барабинск, ул. Островского, совмещенный с остановкой "Островского"			2
7322	ИП Кудин С.О.	Киоск "Трудовой"	632334, НСО, Барабинский р-н, г. Барабинск, пер. Трудовой, район дома № 2			2
7323	ИП Неделько С.В.	Киоск	632334, НСО, Барабинский р-н, г. Барабинск, ул. Луначарского, 4			2
7324	ИП Резвин М.С.	Киоск	632334, НСО, Барабинский р-н, г. Барабинск, ул. Луначарского, 8			1
7325	ИП Сатырева Т.П.	Киоск	632334, НСО, Барабинский р-н, г. Барабинск, ул. Малая			2
7326	ИП Вахрамеева А.Н.	Киоск	632334, НСО, Барабинский р-н, г. Барабинск, ул. Путевая, перрон ст. Барабинск, платформа островная № 1			3
7327	ИП Степанова И.В.	Киоск	632334, НСО, Барабинский р-н, г. Барабинск, ул. Путевая, перрон ст. Барабинск, платформа островная № 1			3
7328	ИП Мазуренко Т.В.	Киоск "Бистро"	632334, НСО, Барабинский р-н			2
7329		Киоск "Бистро 1"	632334, НСО, Барабинский р-н			2
7330	ИП Обгольц Е.Е.	Киоск	632334, НСО, Барабинский р-н			2
7331	ИП Корнилов В.Е. Киоск	Киоск	632334, НСО, Барабинский р-н			2
7332	ИП Киселев А.Е.	Киоск	632334, НСО, Барабинский р-н			2
7333	ИП Аптекарева Т.Г.	Киоск	632334, НСО, Барабинский р-н			2
7334	ИП Спирина С.В.	Киоск	632334, НСО, Барабинский р-н			3
7335	ИП Леонтьева Л.Ф.	Киоск	632334, НСО, Барабинский р-н			2
7336	ИП Латыфова О.В.	Киоск	632334, НСО, Барабинский р-н			2
7337	ИП Прасолова Н.Н. Киоск	Киоск	632334, НСО, Барабинский р-н			2
7338	ИП Теслина Н.А. Киоск	Киоск	632334, НСО, Барабинский р-н			1
7339	ИП Скоробогатова Л.Е.	Киоск	632334, НСО, Барабинский р-н			1
7340	ИП Маматюков Ю.П.	Павильон "Майолика"	632334, НСО, Барабинский р-н			3
7341	ИП Сиухина Н.Е.	Павильон "Продукты"	632334, НСО, Барабинский р-н			2
7342	ИП Ветошкина Л.А.	Павильон "Вкусняшка"	632334, НСО, Барабинский р-н			1
7343	ИП Мандрыка Ю.А.	Павильон "Ника"	632334, НСО, Барабинский р-н			1
7344	ИП Кондратьев В.И.	павильон "Цветочная поляна"	632334, НСО, Барабинский р-н			1
7345	ИП Бочанова М.С.	"Продукты"	632334, НСО, Барабинский р-н			1
7346	ИП Авдонина Л.Н.	"Мясная лавка"	632334, НСО, Барабинский р-н			1
7347	ИП Дрезюля В.С.	"Автозапчасти"	632334, НСО, Барабинский р-н			1
7348	ИП Бука А.Н.	павильон "Tabacoss"	632334, НСО, Барабинский р-н			1
7349	ИП Лешко А.С.	Павильон "Мотозапчасти"	632334, НСО, Барабинский р-н			1
7350	ИП Комлева Л.Д.	Павильон "Усадебный"	632334, НСО, Барабинский р-н			1
7351	ООО "Абсолют"	павильон "София"	632334, НСО, Барабинский р-н			1
7352	ИП Каракчеева Л.Е.	павильон	632334, НСО, Барабинский р-н			1
7353	ИП Сухинин В.М.	павильон	632334, НСО, Барабинский р-н			1
7354	ИП Заяц Е.Л.	Павильон	632334, НСО, Барабинский р-н			1
7355	ИП Сухинин киоск	киоск	632334, НСО, Барабинский р-н			1
7356	ООО "Торговый Дом Кварц"		632334, НСО, Барабинский р-н, г. Барабинск, ул. Деповская, 21	0.00	156.80	
7357	ИП Довгаль М.М.		632334, НСО, Барабинский р-н, г. Барабинск, ул. К.Маркса, 121	0.00	582.93	
7358	ООО "Торговый центр "Виктория"		632334, НСО, Барабинский р-н, г. Барабинск, ул. Кирова, 26	0.00	568.80	
7359	ИП Седунова О.А.		632334, НСО, Барабинский р-н, г. Барабинск, ул. К. Маркса, 95	0.00	192.00	

№ п/п	Наименование организации / индивидуальный предприниматель	Наименование торгового объекта	Фактический адрес 121	Площадь торгового объекта, кв.м		Средняя численность работников торгового объекта, чел.
				для продажи продо-вольственных товаров	для продажи непродо-вольственных товаров	
1	2	3	4	5	6	7
7360	ИП Исаева Н..Л.		632334, НСО, Барабинский р-н, г. Барабинск, ул. Деповская, 25	0.00	63.30	
7361	ИП Исаев А.Г.		632334, НСО, Барабинский р-н, г. Барабинск, ул. Деповская, 23	0.00	142.00	
7362	ООО "Сибтерра"		632334, НСО, Барабинский р-н, г. Барабинск, ул. К. Маркса, 115в	0.00	915.90	
7363	ООО "Сибтерра"		632334, НСО, Барабинский р-н, г. Барабинск, ул. К. Маркса 115 б	0.00	190.20	
7364	ИП Акботоев У.М.		632334, НСО, Барабинский р-н, г. Барабинск, ул. Р. Люксеммбург, 77	24.00	190.66	
7365	ИП Соколовский В.А.		632334, НСО, Барабинский р-н, г. Барабинск, ул. К. Маркса, 104	0.00	229.70	
7366	ООО "Сибметпром"		Барабинский район, г. Барабинск, ул. Деповская, 32			
7367	ООО "Бараба Син"		Барабинский район, г. Барабинск, ул. Кирова, 26			
7368	ООО "Сибирский рельеф"		Барабинский район, г. Барабинск, ул. Ленина, 196 А			
7369	АО "Барабинский лесхоз"		Барабинский район, г. Барабинск, ул. Апарина, 55			
7370	ИП Тараканов С.Н.		Барабинский район, г. Барабинск, ул. Кирова, 26			
7371	ООО "Антарес-4"		Барабинский район, г. Барабинск, ул. Кирова, 26			
7372	Барабинский филиал ООО "Торговый дом "Любинский"		Барабинский район, г. Барабинск, пер. Индустриальный, 37			
7373	ЗАО "Пищекомбинат Барабинский"		Барабинский район, г. Барабинск, ул. Р. Люксембург, 73			
7374	ЗАО "Барабинский комбикормовый завод"		Барабинский район, г. Барабинск, ул. Луначарского, 7			
7375	ООО "Молочная азбука"		Барабинский район, г. Барабинск, ул. Луначарского, 8			
7376	ИП Журанов Р.М.		Барабинский район, г. Барабинск, ул. Луначарского, 1 "г"			
7377	ООО "Живое пиво"		Барабинский район, г. Барабинск, ул. Луначарского, 160			
7378	ООО "Оптима"		Барабинский район, г. Барабинск, ул. Луначарского, 1а			
7379	ООО "Хлеб-Сервис"		Барабинский район, г. Барабинск, ул. Луначарского, 7			
7380	ИП Лир Е.А.		Барабинский район, г. Барабинск, ул. Маслова, 2			
7381	ИП Федореев А. Н.		Барабинский район, г. Барабинск, ул. Ломоносова, 107 "а"			
7382	ООО "Холлифуд"	склад-магазин "Низкоцен"	г. Барабинск, ул. Луначарского, 157			
7383	Сибирское сельпо		Барабинский район, с. Таскаево, ул. Центральная, 83			
7384	ООО "КоопХлеб-Н"		Барабинский район, с. Новочановское, ул. Центральная, 43			
7385	ИП Полубатонова Т.А.		Барабинский район, с.Новоульяновское, ул. Мира, д. 45			
7386	ООО "Торгсервис 54"	магазин "Светофор"	Барабинский район, г. Барабинск, ул. Ермака, д. 12 Б	580.00	240.00	13
7387	ИП Носкова М.Б.	отдел "Нижнее белье"в магазине "Светофор"	Барабинский район, г. Барабинск, ул. Ермака, 12 б	0.00	10.00	1
7388	ИП Власова Е.В.	отдел "Косметика" в магазине "Светофор"	Барабинский район, г. Барабинск, ул. Ермака, 12 б	0.00	10.00	1
7389	ИП Моисеева О. А.	отдел "Пиротехника" в магазине "Светофор"	Барабинский район, г. Барабинск, ул. Ермака, 12 б	0.00	2.50	1
7390	ИП Перминова Н.С.	отдел "Парфюмерия" в магазине "Светофор"	Барабинский район, г. Барабинск, ул. Ермака, 12 б	0.00	8.00	1
7391	ООО "Мобильные технологии"	салон связи в магазине "Холди"	Барабинский район, г. Барабинск, ул. К. Маркса, 108	0.00	12.00	2
7392	ИП Митькин А. В.	салон связи "Telle 2" в магазине "Холди"	Барабинский район, г. Барабинск, ул. К. Маркса, 108	0.00	4.00	1
7393	ИП Кайдалов А.А.	магазхин "Пивная кега"	Барабинский район, г. Барабинск, ул. К. Маркса, 108	15.00	0.00	2
7394	ИП Беляков В.В.	салон связи "Цифровой Cood"	Барабинский район, г.Барабинск, ул. К. Маркса, 108	0.00	20.00	2
7395		салон связи "Цифровой Cood"	Барабинский район, г. Барабинск, ул. Путевая, 127	0.00	10.00	2
7396	ООО "Синергия"	магазин "Застава"	Барабинский район, г. Барабинск, ул. Луначарского, 71	36.00	0.00	2
7397		магазин "Застава"	Барабинский район, г. Барабинск, ул. Ульяновская, 135	40.60	0.00	10
7398	ООО "Автотехсервис"	магазин	Барабинский район, Барабинск, ул. Барабинская, 164	0.00	97.80	7
7399	ООО "Соболь"	магазин "Охотник"	Барабинский район, г. Барабинск, пер. Водопроводный, 6	0.00	40.00	2
7400		магазин "Соболь"	Барабинский район, г. Барабинск, ул. К. Маркса, 70	0.00	50.00	3
7401	ИП Мельникова Л.Б.	магазин "На Луначарского"	Барабинский район, г. Барабинск, ул. Луначарского, 159	22.00	0.00	4
7402	ИП Семина В.В	салон связи "МТС"	Барабинский район, г.Барабинск, ул. Путевая, 127	0.00	20.00	2
7403		салон связи "МТС"	Барабинский район, г. Барабинск, ул. К. Маркса, 108	0.00	30.00	3
7404	ИП Волик Н.П.	галерея "Торнадо"	Барабинский район, г.Барабинск, ул. Ермака, 12 б	0.00	700.00	5
7405	ООО "Мясная лавка"	магазин № 12 "Карасук"	Барабинский район, г.Барабинск, ул. Островского, 2	28.00	0.00	3
7406		магазин № 15 "Карасук"	Барабинский район, г. Барабинск, квартал "Г", дом 31	44.40	0.00	2
7407	ООО "Хлеб-Сервис"	магазин "Колос"	Барабинский район, г.Барабинск, ул. Луначарского, 7	51.00	0.00	1
7408	ИП Камолова Н.Ю.	магазин	Барабинский район, г.Барабинск, пер. Индустриальный, 37	56.00	0.00	2
7409	Крестьянско-фермерское хозяйство "Глава Воробьёв С.П."	магазин "Любимый сад"	Барабинский район, г.Барабинск, ул. Коммунистическая, 18	0.00	28.00	2
7410	ИП Майорова А.О.	отдел "Продукты" в магазине	Барабинский район, г.Барабинск, ул. Ленина, 119	6.00	0.00	1
7411	ИП Беляев С.Г.	отдел в магазине	Барабинский район, г.Барабинск, ул. Ленина, 96	6.00	0.00	2
7412	ИП Кобелева Т.П.	отдел в магазине	Барабинский район, г. Барабинск, ул. Юбилейная, 8	14.00	0.00	1
7413	АО "Связной логистика"	магазин "Связной"	Барабинский район, г.Барабинск, ул. К.Маркса, 110	0.00	33.00	5
7414	ООО ПМК "Транссервис"	магазин "Строительные материалы"	Барабинский район, г.Барабинск, ул. Кирова, 1	0.00	77.00	2
7415	ООО "Лидер"	магазин	Барабинский район, г. Барабинск, ул. Кирова, 48	20.00	0.00	4
7416	ООО "Флагман НСК"	магазин "Новосёл"	Барабинский район, г.Барабинск, ул. Ермака, 14	0.00	312.00	4
7417	ООО "Розница К-1"	магазин "Мария-Ра"	Барабинский район, г.Барабинск, ул. Путевая, д. 127	400.00	100.00	12
7418		магазин "Мария-Ра"	Барабинский район, г. Барабинск, ул. Пушкина, 6	280.00	70.00	9
7419	ИП Арабок О.А.	отдел в магазине "Мария-Ра"	Барабинский район, г. Новосибирск, г. Барабинск, ул. Пушкина, 6	0.00	5.50	1
7420		отдел в магазине "Мария-Ра"	Барабинский район, г. Барабинск, ул. Путевая, 127	0.00	5.00	2
7421		отдел в магазине	Барабинский район, г. Барабинск, ул. Кирова, 16	0.00	5.00	1

№ п/п	Наименование организации / индивидуальный предприниматель	Наименование торгового объекта	Фактический адрес 122	Площадь торгового объекта, кв.м		Средняя численность работников торгового объекта, чел.
				для продажи продо-вольственных товаров	для продажи непродо-вольственных товаров	
1	2	3	4	5	6	7
7422	ИП Копаницкая К.С	Дискаунтер "Beanty"	Барабинский район, г. Барабинск, ул. Путевая, 127	0.00	150.00	2
7423	ООО "Элмарт Чулым"	магазин "Элмарт"	Барабинский район, г.Барабинск, ул. Пушкина, 8	0.00	228.00	4
7424	ООО "Арсенал"	магазин "Юбилейный"	Барабинский район, г.Барабинск, ул. Юбилейная, 8	43.00	0.00	6
7425	ООО "Элемент-трейд"	магазин "Монетка"	Барабинский район, г.Барабинск, ул. Деповская, 21	200.10	50.00	8
7426		магазин "Монетка"	Барабинский район, г. Барабинск, ул. К. Маркса, 102	332.30	90.00	9
7427		магазин "Монетка"	Барабинский район, г. Барабинск, ул. Кирова, 16	257.00	65.00	9
7428	ИП Наценко Т.В.	магазин "На районе"	Барабинский район, г.Барабинск, ул. Кирова, 7 а	32.50	0.00	1
7429		магазин "На районе"	Барабинский район, г. Барабинск, ул. Перевозникова, 6 а	53.00	0.00	1
7430	ИП Ануфриева Г.Х.	магазин "Продукты"	Барабинский район, г.Барабинск, ул. Ленина, 196	37.00	0.00	2
7431	ЗАО "Птицефабрика Октябрьская"	магазин "Октябрьский"	Барабинский район, г. Барабинск, ул. Кирова, 1 б	67.00	0.00	3
7432	ИП Казаков С.И.	магазин "Пятачок"	Барабинский район, г. Барабинск, ул. Некрасова, 4	60.00	0.00	1
7433	ИП Федореева Е.А.	магазин "Ласточка"	Барабинский район, г.Барабинск, ул. Покровского, 77	11.00	4.00	2
7434	ИП Соколовский В.А.	магазин "Ветерок"	Барабинский район, г. Барабинск, ул. Юбилейная, 35	60.00	0.00	4
7435	ООО "ВИМ"	магазин "Строительные материалы"	Барабинский район, г.Барабинск, ул. Ленина, 198 а	0.00	36.00	1
7436	ИП Шевцова С.В.	магазин "Мясопродукты"	Барабинский район, г.Барабинск, ул. Советская, 78	15.00	0.00	1
7437	ИП Алимурадов З.Р.	магазин "Натали"	Барабинский район, г.Барабинск, ул. Ленина, 173	50.00	0.00	2
7438	ИП Швидко Н.А.	магазин "Продукты"	Барабинский район, г. Барабинск, ул. Гутова, 16 "а"	15.00	0.00	1
7439	ИП Шепелева Т.С.	магазин "Семья"	Барабинский район, г. Барабинск, пер. Ново-Покровский, 40	15.00	0.00	2
7440	ИП Исаев А.Г.	магазин - склад "Мастер"	Барабинский район, г.Барабинск, ул. Ермака, 15	0.00	40.00	3
7441	ИП Кубрак Д.А.	магазин "Лукошко"	Барабинский район, г.Барабинск, ул. К. Маркса, 178	58.20	0.00	3
7442		магазин "Лукошко плюс"	Барабинский район, г. Барабинск, ул. К. Маркса, 178	0.00	15.00	1
7443	ИП Резвин М.С.	магазин "Kolesadarom"	Барабинский район, г.Барабинск, ул. Луначарского, 13 а	0.00	113.00	3
7444		магазин "Rossko"	Барабинский район, г. Барабинск, ул. Луначарского, 13 а, 2 этаж	0.00	24.00	1
7445	ИП Гальцова Т.Д.	магазин "Магнит"	Барабинский район, г. Барабинск, квартал "Г", д. 21	20.00	0.00	2
7446		магазин "Покровка"	Барабинский район, г. Барабинск, ул. Мира, 160	39.00	34.00	3
7447	ИП Шмеер Т.П.	магазин "Мечта"	Барабинский район, г.Барабинск, ул. К.Маркса, 115а	111.00	0.00	6
7448		магазин "Венеция"	Барабинский район, г. Барабинск, пер. Кузнечный, 5	91.00	0.00	11
7449		магазин "Северное сияние"	Барабинский район, г. Барабинск, ул. Шевченко, 48	110.00	10.00	5
7450		магазин "Продукты"	Барабинский район, г. Барабинск, ул. Деповская, 23	43.00	0.00	2
7451	ИП Головин И. А.	магазин "Алёнка"	Барабинский район, г.Барабинск, ул. Ленина, 279	50.00	0.00	2
7452		магазин "Маяк"	Барабинский район, г. Барабинск, пер. Веточный, 46	10.00	0.00	2
7453	ИП Белоусова С.Л.	магазин "Басма"	Барабинский район, г. Барабинск, ул. Ленина, 96	70.00	18.00	2
7454	ИП Тупикина Г.А.	магазин "Виктория"	Барабинский район, г. Барабинск, ул. Победы, 69	11.00	0.00	1
7455		магазин "Пивная бочка"	Барабинский район, г.Барабинск, ул. Ермака, 13	5.00	0.00	1
7456	ИП Буглеева Е.Н.	магазин "Святлячок"	Барабинский район, г. Барабинск, ул. Луначарского, 69	47.00	0.00	4
7457	ИП Перемыкин А.Н.	магазин "Ермак"	Барабинский район, г.Барабинск, ул. Ермака, 78	70.20	0.00	4
7458	ИП Ступа С.А.	магазин "Двери.Гут"	Барабинский район, г.Барабинск, ул. К.Маркса, 96	0.00	60.00	1
7459	ИП Бабкина С.В.	магазин "Сибирячка"	Барабинский район, г. Барабинск, ул. Коммунистическая, 18	0.00	154.00	6
7460		магазин "Водолей"	Барабинский район, г. Барабинск, ул. Ермака, 13	0.00	89.00	6
7461	ИП Бабкина С.К.	магазин "Хозтовары"	Барабинский район, г. Барабинск, ул. Ленина, 196	0.00	158.00	5
7462	ИП Нечаева Г.В.	магазин "Крепёж+"	Барабинский район, г. Барабинск, ул. Промышленная, 8 А	0.00	30.00	2
7463	ИП Аникеев О.Н.	магазин "Алёнка"	Барабинский район, г. Барабинск, ул. Гутова, 20	0.00	20.00	1
7464	ИП Сорокина Е.В.	магазин "Обувь"	Барабинский район, г. Барабинск, ул. К. Маркса, 118	0.00	10.00	1
7465	ИП Костырев А.В.	магазин "Мир детства"	Барабинский район, г. Барабинск, цл. Луначарского, 157	0.00	650.00	4
7466	ИП Берлизова Н.Л.	магазин "Сельхозоборудование"	Барабинский район, г. Барабинск, ул. Ульяновская, 10	0.00	80.00	4
7467	ИП Лопатченко О.М.	магазин "Лада"	Барабинский район, г.Барабинск, ул. Ленина, 111	0.00	40.00	1
7468	ИП Турнаева Е.С.	магазин "Мир спорта. Детский мир"	Барабинский район, г. Барабинск, ул. К. Маркса, 94	0.00	40.00	2
7469	ИП Воликова Ю.Г.	магазин "Полезные мелочи"	Барабинский район, г. Барабинск, ул. Луначарского, 157	0.00	40.00	1
7470		магазин "НИКС"	Барабинский район, г. Барабинск, ул. Коммунистическая, 25	0.00	30.00	1
7471	ИП Карагодина О.Н.	магазин "Ажур"	Барабинский район, г. Барабинск, ул. К. Маркса, 115 б	0.00	20.00	1
7472	ИП Некрасов Е.В.	магазин "Удача"	Барабинский район, г.Барабинск, ул. Ленина, 90	10.00	0.00	1
7473	ИП Гапонов А.П.	магазин "Домострой"	Барабинский район, г. Барабинск, ул. Луначарского, 113	0.00	470.00	9
7474		отдел "Косметика" в спортивном клубе "Спорткубик"	Барабинский район, г. Барабинск, ул. К. Маркса, 66	0.00	6.00	1
7475	ИП Чернов Е.Г.	магазин "Орбита"	Барабинский район, г. Барабинск, ул. Островского, 3 а	0.00	200.00	6
7476	ИП Горбунова А.В.	магазин "Дело вкуса"	Барабинский район, г. Барабинск, ул. Коммунистическая, 16	13.00	0.00	2
7477		магазин "Дело вкуса"	Барабинский район, г. Барабинск, пер. Майский, 11	10.00	0.00	4
7478		магазин "Дело вкуса"	Барабинский район, г. Барабинск, пер. Рабочий, 27	13.00	0.00	2
7479	ИП Коровин А.В.	магазин "Парфюм-Лидер"	Барабинский район, г. Барабинск, ул. К. Маркса, 104	0.00	230.00	7
7480	ИП Горчакова Т.С.	магазин "Мономах"	Барабинский район, г. Барабинск, ул. Кирова, 26	0.00	47.20	4
7481	ИП Кроха Н.М.	магазин "Дружба"	Барабинский район, г.Барабинск, ул. Промышленная, 8	0.00	55.00	2
7482	ИП Самкин Е.С.	магазин "Лидер"	Барабинский район, г. Барабинск, ул. Кирова, 26	0.00	60.00	2
7483	ИП Чернова Н.В.	магазин "Старт"	Барабинский район, г.Барабинск, ул. Ермака, 16	0.00	338.00	6
7484	ИП Верозубов Р.Г.	магазин "Прометей"	Барабинский район, г. Барабинск, ул. Ульяновская, 82	0.00	250.00	25
7485	ИП Гузаирова Н.И.	магазин "Компьютеры и всё к ним"	Барабинский район, г.Барабинск, ул. К. Маркса, 114	0.00	25.00	3
7486	ИП Радишевская О.Н.	магазин - салон "Модные ткани"	Барабинский район, г. Барабинск, ул. К. Маркса, 117	0.00	16.00	2
7487	ИП Королёва О.И.	магазин "Престиж"	Барабинский район, г. Барабинск, ул. К. Маркса, 118	0.00	28.00	1
7488	ИП Нарушевич С.Н.	магазин "Магнолия"	Барабинский район, г. Барабинск, ул. К. Маркса, 112	0.00	49.00	3
7489	ИП Корнеева С.А.	магазин "Непоседа"	Барабинский район, г. Барабинск, ул. Луначарского, 148	0.00	189.00	3
7490	ИП Кучеренко С.С.	представительство объединённой компании "Фаберлик"	Барабинский район, г. Барабинск, ул. Пушкина, 2, 1 этаж	0.00	40.00	1
7491	ИП Былина Т.Г.	магазин "Домовой"	Барабинский район, г.Барабинск, ул. К.Маркса, 117	0.00	50.00	1
7492	ИП Сапрыкина О.Л.	магазин "Электролюкс"	Барабинский район, г. Барабинск, ул. Пушкина, 5	0.00	76.00	6
7493	ИП Артемьев Е.А.	магазин "Берёзка"	Барабинский район, г. Барабинск, ул. Гутова, 16 а	0.00	17.00	1

№ п/п	Наименование организации / индивидуальный предприниматель	Наименование торгового объекта	Фактический адрес 123	Площадь торгового объекта, кв.м		Средняя численность работников торгового объекта, чел.
				для продажи продо-вольственных товаров	для продажи непродо-вольственных товаров	
1	2	3	4	5	6	7
7494	ИП Титова М.Н.	магазин "Вяжут и одеваются все"	Барабинский район, г. Барабинчк, пер. Кузнечный, 5	0.00	43.00	1
7495	ИП Мурзина Л.А.	магазин "Автолэнд"	Барабинский район, г. Барабинск, ул. Ермака, 20	0.00	246.00	11
7496	ИП Булах А.С.	магазин "Окна-мастер"	Барабинский район, г. Барабинск, Квартал "Г". 31	0.00	20.00	2
7497	ИП Мамонова О.В.	магазин "Сезам"	Барабинский район, г.Барабинск, ул. Кирова, 12	0.00	30.00	3
7498		магазин "Сезам 13"	Барабинский район, г. Барабинск, ул. Кирова, 4 б	43.10	0.00	1
7499	ИП Семенченко О.Н.	магазин "Ритторг"	Барабинский район, г. Барабинск, ул. Куйбышева, 39	0.00	19.00	1
7500	ИП Сорокина Т.М.	магазин "Ритуальные услуги"	Барабинский район, г. Барабинск, ул. Розы Люксембург, 73	0.00	10.00	1
7501	ИП Ким Л.Р.	магазин "Цветочный салон "Сказка""	Барабинский район, г. Барабинск, ул. К. Маркса, 121 "а"	0.00	20.00	3
7502	ИП Зайченко Н.А.	магазин "Склад"	Барабинский район, г. Барабинск, ул. Революционная, 45	0.00	40.00	2
7503	ИП Ильин Е.В.	магазин "Ротор"	Барабинский район, г. Барабинск, ул. Юбилейная, 8	0.00	72.00	1
7504	ИП Болдина Т.Ф.	магазин "Прораб"	Барабинский район, г.Барабинск, пер. Трудовой, 3	0.00	60.00	1
7505	ИП Турцын А.А.	фитоотдел "Алтайский травник"	Барабинский район, г. Барабинск, ул. Пушкина, 2	13.00	0.00	1
7506	ИП Мисьянкина И.Д.	магазин "Хозтовары"	Барабинский район, г. Барабинск, ул. Гутова, 18	0.00	18.00	1
7507	ИП Ильина Ю.С.	магазин "Автомаркет"	Барабинский район, г. Барабинск, ул. Гутова, 18	0.00	110.00	3
7508		магазин "Автомаркет"	Барабинский район, г. Барабинск, ул. Луначарского, 4	0.00	80.00	2
7509	ИП Щербаков С.В.	магазин "Восход"	Барабинский район, г.Барабинск, ул. Ленина, 31	64.00	0.00	4
7510	ИП Лоза Т.П.	магазин "Версаль"	Барабинский район, г. Барабинск, ул. К. Маркса, 114	0.00	46.00	1
7511		магазин "Ковры плюс"	Барабинский район, г. Барабинск, ул. К. Маркса, 122	0.00	100.00	2
7512	ИП Ручевский Е.Ю.	магазин "Динал +"	Барабинский район, г. Барабинск, ул. Ермака, 7	0.00	4.00	1
7513	ИП Нестеренко Т.Ф.	магазин "Кружева"	Барабинский район, г. Барабинск, ул. К. Маркса, 116	0.00	38.00	2
7514	ИП Лир Е.А.	магазин "Екатерина"	Барабинский район, г.Барабинск, ул. Барабинская, 101	44.00	0.00	2
7515	ИП Бертова Н.В.	магазин "Дана"	Барабинский район, г. Барабинск, ул. Островского, 9	0.00	40.00	2
7516	ИП Зобкова А.В.	магазин "Мебель"	Барабинский район, г. Барабинск, ул. Луначарского, 111	0.00	78.50	1
7517	ИП Музыченко Е.З.	магазин "Мир газа"	Барабинский район, г. Барабинск, ул. Р. Люксембург, 73	0.00	15.10	1
7518	ИП Кашуба Т.В.	магазин "Саморез"	Барабинский район, г.Барабинск, ул. Луначарского, 140	0.00	60.00	4
7519	ИП Гондаренко С.А.	магазин "Енисей"	Барабинский район, г. Барабинск, ул. Луначарского, 11	0.00	200.00	2
7520	ИП Повытченко Н.В.	магазин "XL "	Барабинский район, г.Барабинск, ул. Ермака, 15	0.00	27.00	1
7521	ИП Северина С.И.	магазин "Анна"	Барабинский район, г. Барабинск, ул. К. Маркса, 108	0.00	42.00	2
7522	ИП Северина Л.Н.	магазин "Цветы"	Барабинский район, г. Барабинск, ул. Деповская, 21	0.00	19.00	2
7523	ИП Шурупов А.Ф.	магазин "Мебель"	Барабинский район, г. Барабинск, ул. Пушкина, 15 б	0.00	120.00	1
7524	ООО "Полет"	мебельный салон "Уютный"	Барабинский район, г. Барабинск, ул. Кирова, 26, 2 этаж	0.00	480.00	2
7525	ИП Кобелева Е.В.	магазин "Новая Азбука"	Барабинский район, г. Барабинск, ул. К. Маркса, 115 в	0.00	50.00	2
7526	ИП Милюхин В.Г.	магазин "Одежда"	Барабинский район, г.Барабинск, ул. Пушкина, 8	0.00	30.00	4
7527	ИП Леухин И.А.	магазин "Хлебосол"	Барабинский район, г. Барабинск, ул. Луначарского, 27	20.00	0.00	2
7528	ИП Величкович С.В.	магазин "Классик-спорт"	Барабинский район, г. Барабинск, ул. К. Маркса, 119 а	0.00	100.00	3
7529	ООО "СЦ-НСК"	магазин "Сибирский цирюльник"	Барабинский район, г. Барабинск, ул. К. Маркса, 104	0.00	45.00	4
7530	ИП Дикунова Н.Н.	магазин "Зимушка"	Барабинский район, г. Барабинск, ул. Кирова, 26	30.00	0.00	2
7531	ИП Федореев А.Н	магазин "Копеечка"	Барабинский район, г. Барабинск, ул. Ломоносова, 107 "а"	57.00	0.00	2
7532	АО "Газпромнефть-Новосибирск"	магазин АЗС № 38	Барабинский район, г. Барабинск, 5-й км автодороги "Здвинск-Барабинск"	22.00	9.00	7
7533	ИП Пыхтин В.В.	магазин "Смайлик"	Барабинский район, г. Барабинск, ул. К. Маркса, 100 "А"	0.00	400.00	4
7534	АО "Тандер"	магазин "Магнит у дома"	Барабинский район, г. Барабинск, ул. Деповская, 20	304.00	163.00	7
7535		магазин "Магнит косметик"	Барабинский район, г. Барабинск, ул. Деповская, 23	0.00	362.00	4
7536		магазин "Магнит"	Барабинский район, г. Барабинск, ул. К. Маркса, 119	333.00	143.00	9
7537		магазин "Магнит косметик"	Барабинский район, г. Барабинск, ул. К. Маркса, 115 "а"	0.00	250.00	4
7538		магазин "Магнит у дома"	Барабинский район, г. Барабинск, ул. Кирова, 9 д	300.00	72.00	8
7539		магазин "Магнит косметик"	Барабинский район, г. Барабинск, ул. Кирова, 9 д	0.00	225.00	5
7540		магазин "Магнит"	Барабинский район, г. Барабинск, ул. Ермака, 12 а	288.00	124.00	10
7541	ИП Заворин С.А.	магазин "Хмельная изба"	Барабинский район, г. Барабинск, ул. Кирова, 9 д	60.00	0.00	2
7542	ИП Мирзакаландаров Д.К.	отдел "Фрукты, овощи" в магазине "Магнит косметик"	Барабинский район, г. Барабинск, ул. Кирова, 9 д	40.00	0.00	2
7543	ИП Корель Ю. А.	отдел "Цветы" в магазине "Магнит косметик"	Барабинский район, г. Барабинск, ул. К. Маркса, 115 "а"	0.00	26.00	1
7544	ИП Губенко С.Н.	магазин "ЗЕТ"	Барабинский район, г.Барабинск, ул. К. Маркса, 116	0.00	42.30	1
7545	ИП Шимко А.А.	магазин "Солнечный"	Барабинский район, г. Барабинск, ул. Барабинская, 99	40.00	0.00	2
7546		магазин "Теремок"	Барабинский район, г. Барабинск, ул. К. Маркса, 136	101.00	0.00	3
7547	ООО "Пять звезд"	магазин "Чайка"	Барабинский район, г. Барабинск, ул. Гутова, 18	39.00	0.00	2
7548	ИП Чуваев А.А.	магазин "Бытовая техника"	Барабинский район, г. Барабинск, ул. К.Маркса, 95	0.00	304.00	4
7549	ИП Пирогова А.В.	магазин "Огонёк"	Барабинский район, г.Барабинск, ул. Кирова, 12	63.00	0.00	2
7550	ООО "ФЕМИЛИФЕСТ"	дисконт-центр "ФЭМИЛИ"	Барабинский район, г. Барабинск, ул. К. Маркса, 102	0.00	598.00	9
7551	ООО "Бест Прайс"	магазин № 3885 системы Фикс Прайс	Барабинский район, г.Барабинск, пер. Водопроводный, 2 а	46.00	184.00	8
7552		магазин № системы Фикс Прайс	Барабинский район, г. Барабинск, ул. К. Маркса, 119	58.00	230.00	6
7553	ИП Пирогова А.В.	отдел "Одежда" в магазине	Барабинский район, г. Барабинск, пер. Водопроводный, 2 а	0.00	38.00	1
7554	ИП Васильева И.Н.	отдел "Александрит" в магазине	Барабинский район, г. Барабинск, пер. Водопроводный, 2 а	0.00	18.00	1
7555	ИП Абдуллаева А.Е.	отдел"Кожгалантерея" в магазине	Барабинский район, г. Барабинск, ул. К. Маркса, 119	0.00	65.00	1
7556	ИП Гониенко С.Ю.	отдел "Косметика"	Барабинский район, г. Барабинск, ул. К. Маркса, 119	0.00	2.50	1
7557	ИП Киселев В.В.	отдел "Чай, кофе"	Барабинский район, г. Барабинск, ул. К. Маркса, 119	32.00	0.00	1
7558	ИП Ильченко Ю.А.	зоомагазин "Золотая рыбка"	Барабинский район, г. Барабинск, ул. К. Маркса, 119	0.00	10.00	1

№ п/п	Наименование организации / индивидуальный предприниматель	Наименование торгового объекта	Фактический адрес 124	Площадь торгового объекта, кв.м		Средняя численность работников торгового объекта, чел.
				для продажи продо-вольственных товаров	для продажи непродо-вольственных товаров	
1	2	3	4	5	6	7
7559	ООО "Импульс Плюс"	салон связи "Импульс"	Барабинский район, г. Барабинск, ул. К. Маркса, 119	0.00	6.00	1
7560	ИП Шмакова Н.А.	магазин "Хозяйка"	Барабинский район, г. Барабинск, ул. Деповская, 23	0.00	20.00	1
7561	ООО "ДНС Ритейл"	магазин "Цифровой супермаркет"	Барабинский район, г.Барабинск, ул. К.Маркса, 119	0.00	366.00	9
7562	ИП Погуляева И.В.	магазин "Живое пиво"	Барабинский район, г. Барабинск, ул. Луначарского, 160	10.00	0.00	8
7563		магазин "Живое пиво"	Барабинский район, г. Барабинск, ул. Путевая, 143 а	16.30	0.00	4
7564		магазин "Живое пиво"	Барабинский район, г.Барабинск, пер. Работницы, 16	50.70	0.00	5
7565		магазин "Живое пиво"	Барабинский район, г. Барабинск, ул. Кирова, 26	20.00	0.00	3
7566		магазин "Живое пиво"	Барабинский район, г. Барабинск, пер. Ново-Покровский, 23	48.00	0.00	3
7567		магазин "Живое пиво"	Барабинский район, г. Барабинск, ул. Ульяновская, 149	36.00	0.00	2
7568	ИП Базарный А.А.	магазин "Домик продуктов"	Барабинский район, г. Барабинск, ул. Покровского, 56 а	10.00	0.00	2
7569	ИП Землянская Л.Ф.	магазин "Парфюм"	Барабинский район, г. Барабинск, ул. Коммунистическая, 18	0.00	14.00	1
7570	ИП Коваленко Н.Г.	магазин "Перекрёсток"	Барабинский район, г. Барабинск, ул. Мира, 104	18.60	0.00	2
7571	ИП Гурбанов Г.Х.	магазин "Уют"	Барабинский район, г. Барабинск, ул. М. Горького, 12	0.00	110.00	2
7572	ООО "WILDBERRIES"	интернет-магазин "WILDBERRIES"	Барабинский район, г. Барабинск, ул. Ермака, 7	0.00	10.00	2
7573	ООО "WILDBERRIES"	интернет-магазин "WILDBERRIES"	Барабинский район, г. Барабинск, ул. Ленина, 90	0.00	20.00	2
7574	ИП Красулин В.В.	магазин "Хозмастер"	Барабинский район, г. Барабинск, ул. Ленина, 96	0.00	40.00	3
7575	ИП Азунова Е.Б.	магазин "Погребок"	Барабинский район, г. Барабинск, ул. Коммунистическая, 39	59.00	0.00	1
7576	Сибирское Сельпо	магазин "По пути"	Барабинский район, г. Барабинск, ул. Луначарского, 13	29.00	0.00	1
7577	ИП Некипелова Ж.В.	магазин "Меркурий"	Барабинский район, г. Барабинск, ул. Невская, 114	15.00	0.00	2
7578	ИП Собиржонов Х.Д.	магазин "Азия фрукты"	Барабинский район, г. Барабинск, ул. Пушкина, 15	4.00	0.00	2
7579	ИП Собиржонов О.Д.	магазин "Азия фрукты"	Барабинский район, г. Барабинск, ул. Луначарского, 69	6.00	0.00	1
7580	ИП Баданов А.Э. ИП Кулуева А.М.	магазин "Мир обуви" "Мир одежды"	Барабинский район, г. Барабинск, ул. Луначарского, 157	0.00	610.00	3
7581	ИП Юрчикова Н.К.	магазин "Молоток"	Барабинский район, г. Барабинск, ул. Луначарского, 157	0.00	700.00	7
7582	ООО "Строительные технологии"	магазин "А-4"	Барабинский район, г.Барабинск, ул. Кирова, 32	0.00	40.00	1
7583	ИП Федякина М.М.	магазин "Сто одежек"	Барабинский район, г. Барабинск, ул. Путевая, 127	0.00	153.00	6
7584		магазин "Сто одежек"	Барабинский район, г. Барабинск, ул. Кирова, 16	0.00	112.00	4
7585	ИП Букеев А.С.	сеть салоновой связи салон-связи "Диксис"	Барабинский район, г. Барабинск, ул. Путевая, 127	0.00	15.60	2
7586	ИП Голиндухина Н.С.	отдел "Канцтовары, газеты, журналы" в магазине "Мария-Ра"	Барабинский район, г. Барабинск, ул. Путевая, 127	0.00	9.00	2
7587	ИП Андроник С.В.	отдел "Корейские салаты" в магазине	Барабинский район, г. Барабинск, ул. Кирова, 16	2.00	0.00	2
7588	ИП Кузьмина С.В.	отдел "Духи на розлив"	Барабинский район, г. Барабинск, ул. Кирова, 16	0.00	3.00	1
7589	ИП Минькова Н.И.	магазин "Оптика Лидер"	Барабинский район, г. Барабинск, ул. Кирова, 14	0.00	18.00	0
7590	ООО "Агроторг"	магазин "Пятерочка"	Барабинский район, г.Барабинск, ул. Пушкина, 15 б	252.00	108.00	12
7591		магазин "Пятерочка"	Барабинский район, г. Барабинск, пер. Водопроводный, д. 2 а	308.00	132.00	10
7592		магазин "Пятерочка"	Барабинский район, г. Барабинск, ул. Островского, 35	245.00	105.00	10
7593		магазин "Пятерочка"	Барабинский район, г. Барабинск, ул. Ермака, 12 а	286.00	72.00	10
7594		магазин "Пятерочка"	Барабинский район, г. Барабинск, ул. Кирова, 26	420.00	75.00	10
7595	ИП Моисеева О.А.	отдел " Пиротехника" в магазине "Пятерочка"	Барабинский район, г. Барабинск, ул. Пушкина, 15 б	2.80	0.00	1
7596	ИП Драниица С.А.	магазин "Мебель в дом"	Барабинский район, г. Барабинск, ул. К. Маркса, 108	0.00	40.00	2
7597	ИП Думбровский В.В.	отдел "Гель-лаки и все для ногтевого сервиса"в магазине "Пятерочка"	Барабинский район, г. Барабинск, ул Пушкина, 15 б	0.00	8.00	2
7598	ИП Плотникова С.А.	отдел "Дары Алтая" в магазине "Пятерочка"	Барабинский район, г. Барабинск, ул. Пушкина, 15 б	13.00	0.00	1
7599	ИП Кузьмин С.М.	магазин "В последний путь"	Барабинский район, г. Барабинск, ул. Цветочная, 15	0.00	32.00	2
7600	ИП Водопьянова Е.Б.	магазин "Подкова"	Барабинский район, г. Барабинск, ул. Пушкина, 13 г	0.00	64.20	1
7601	ИП Ветошкина Л.А.	магазин "Вкусняшка"	Барабинский район, г. Барабинск, квартал "Г", д. 31	10.00	0.00	1
7602	ИП Каримов А.С.	магазин "Море одежды и обуви"	Барабинский район, г. Барабинск, ул. Пушкина, 12 а	0.00	550.00	6
7603		магазин "Море одежды и обуви"	Барабинский район, г. Барабинск, ул. Деповская, 12 а	0.00	390.80	6
7604	ООО "Холлифуд"	склад-магазин "Низкоцен"	Барабинский район, г. Барабинск, ул. Островского, 5 а	651.00	351.82	30
7605	ИП Мячинский А.А.	магазин "Октябрьский"	Барабинский район, г. Барабинск, ул. Пушкина, 13 б	30.00	0.00	1
7606	ИП Нифталиев Р.С.	магазин "Фрукты"	Барабинский район, г. Барабинск, ул Пушкина, 13 б	9.00	0.00	2
7607	ООО "Экопродукты"	магазин "Мясопродукты"	Барабинский район, г. Барабинск, ул. Кирова, 26	35.00	0.00	2
7608	ИП Солодовникова И.Н	магазин "Сибирь3	Барабинский район, г. Барабинск, ул. Куйбышева, 73	20.00	0.00	2
7609	ИП Потемкин Д. С.	магазин "Стройбат"	Барабинский район, г. Барабинск, ул. Ленина, 191	0.00	13.00	1
7610	ИП Буламбаев К.С.	магазин "Май-ё"	Барабинский район, г. Барабинск, ул. К. Маркса, 94	0.00	400.00	4
7611	ИП Коляденко Н.В.	магазин "Корс"	Барабинский район, г. Барабинск, ул. Кирова, 26	0.00	25.00	2
7612	ИП Сигутова Е.М.	магазин "Колибри"	Барабинский район, г. Барабинск, ул. Пушкина, 15	0.00	10.00	1
7613	ИП Тимофеева С.А.	магазин "Cocos"	Барабинский район, Г. Барабинск, ул. Ермака, 11	0.00	20.00	1
7614	ООО "Обувь России"	магазин "Вестфалика"	Барабинский район, г. Барабинск, ул. К. Маркса, 95	0.00	140.00	3
7615	ИП Саламов Р.Ш.	магазин "Отопление, водоснабжение"	Барабинский район, г. Барабинск, ул. К. Маркса, 11	0.00	250.00	1
7616	ООО "Оптика Б"	магазин "Оптика"	Барабинский район, г. Барабинск, ул. К. Маркса, 116	0.00	18.00	2
7617	ИП Холмуродов К.М.	магазин "Планета"	Барабинский район, г. Барабинск, ул. Пушкина, 2	0.00	313.00	3
7618	ИП Ангулов А.А.	интернет-магазин "!00 деталей"	Барабинский район, г. Барабинск, ул. Юбилейная, район маазина. "Ветерок"	0.00	10.00	1
7619	ИП Басалаева О.В.	магазин "Удачный"	Барабинский район, г. Барабинск, ул. Ульяновская, 137	0.00	28.00	1
7620	ЗАО "Пищекомбинат Барабинский"	магазин "Барабинский пищекомбинат"	Барабинский район, г. Барабинск, ул. Р.Люксембург, 73	7.00	0.00	1
7621	ИП Семенова И.Ю.	магазин "Строительный рынок"	Барабинский район, г. Барабинск, ул. Промышленной, 8	0.00	40.00	2
7622	Новочановское сельпо		Барабинский район, с. Новониколаевка, ул. Школьная, д.49	40.00	52.40	4
7623	Новочановское сельпо		Барабинский район, д.Богатиха, ул.Центральная, д.47	35.00	21.00	3

№ п/п	Наименование организации / индивидуальный предприниматель	Наименование торгового объекта	Фактический адрес 125	Площадь торгового объекта, кв.м		Средняя численность работников торгового объекта, чел.
				для продажи продо-вольственных товаров	для продажи непродо-вольственных товаров	
1	2	3	4	5	6	7
7624	ИП Костенко О.В.		Барабинский район, с. Новониколаевка, ул.Школьная, д. 32	31.00	15.00	3
7625	ИП Костенко О.В.		Барабинский район, д.Богатиха, ул.Центральная, д.49а	28.90	25.00	3
7626	ИП Ломоносова Наталья Петровна		632314,НСО Барабинский район с.Новоярково ул.Зеленая 11б	15.00	35.00	2
7627	ИП Шестакова Татьяна Михайловна		632314,НСО Барабинский район с.Новоярково, ул.Центральная, 12	0.00	40.80	2
7628	ИП Богданов Петр Петрович		632314, НСО Барабинский район п.Тополевка ул.Широкая 30-2	9.00	9.00	1
7629	ИП Сухинина Елена Михайловна		НСО Барабинский район д.Староярково ул.Озерная 11-1	9.00	9.00	1
7630	ИП Костенко Ольга Викторовна		НСО, Барабинский район п.Тополевка ул.Школьная 1а	35.00	21.00	3
7631	Новочановское сельпо		НСО,Барабинский район,п.Тополевка ул.Школьная,22а	50.55	50.55	3
7632	Новочановское сельпо		НСО, Барабинский район с.Новоярково, ул.Центральная ,14	105.30	0.00	3
7633	Новочановское сельпо		НСО, Барабинский район с.Новоярково, ул.Центральная ,23	0.00	136.90	2
7634	ИП Соколовский	магазин "Центральный"	Барабинский район, с.Новокозловское ул.Центральная, 15	45.00	45.70	4
7635	ИП Коваленко Н.Г.	магазин "На зеленой"	Барабинский район, с.Новокозловское, ул.Зеленая, 16	25.00	5.00	3
7636	ИП Полубатонова Т.А.	магазин	Барабинский район, д.Пензино, ул.Школьная, 1	25.00	8.20	1
7637	Сибирское сельпо		Барабинский район, д.Пензино, ул.Школьная, 1	36.00	37.30	2
7638	Сибирское сельпо		Барабинский район, п.Арисово, ул.Школьная, 4	30.00	17.00	1
7639	ИП Евстифеев С.Ю.	магазин "Подсолнух"	Барабинский район, с.Новоспасск ул.Центральная № 15а	39.00	22.00	2
7640	ИП Лотоцкая Н.А.	магазин " Рассвет"	Барабинский район, с.Новоспасск ул.Центральная № 29а	15.00	7.00	2
7641	ИП Евстифеев С.Ю.		Барабинский район, с.Новоспасск квартал А № 6	30.00	4.00	2
7642	ИП Терещенко Л.И.	магазин "Людмила"	Барабинский район, с.Кожевниково ул.Садовая № 26 кв. 1	38.00	18.00	1
7643	Новочановское сельпо		Барабинский район, с.Кожевниково ул.Садовая № 26	22.00	20.00	2
7644	Сибирское сельпо		Барабинский район, аул Тандов ул.Центральная № 19	31.00	60.00	1
7645	ИП Евстифеев С.Ю.	магазин "Промтовары"	Барабинский район,ул. Центральная, д. 15а		69.00	1
7646	ИП Кеслер Л. Н. "Центральный"	"Центральный"	Барабинский район, д. Устьянцево ул. Центральная 40	47.20		3
7647	ИП Кеслер	магазин "Товары для дома"	Барабинский район, д. Устьянцево ул. Центральная 36		50.90	1
7648	ИП Глейм Г.А.	магазин "Локомотив"	Новосибирская область, Барабинский район, ст. Кирзинское, ул. Железнодорожная 21	25	25	2
7649	ИП Михальченко С.А.	магазин	Барабинский район, д. Половинное, ул. Южная 5	20.50	19.00	2
7650	ИП Кеслер Л.Н.	магазин "На Советской"	НСО, Барабинский район, с. Шубинское, пер.Советский, 10а	27.00	20.00	2
7651	ИП Юрк О.Н.	магазин "Центральный"	НСО,Барабинский район, с.Шубинское, ул.Школьная, 8а	26.00	20.50	1
7652	Сибирское сельпо		Барабинский район, д.Круглоозерка, ул.Центральная, д.6	40.00	20.00	1
7653	Сибирское сельпо		Барабинский район, д.Красный Пахарь, пер.Цветочный, д.4	20.00	9.00	1
7654	ИП Кукишева И.Г.	магазин	Барабинский район д. Казанцево ул. Центральная, 39	20.00	9.40	3
7655	ИП Кукишева И.Г.	магазин	Барабинский район д. Белово ул. Центральная, 44	30.00	7.00	2
7656	ИП Николаева Н.А..	магазин	Барабинский район с. Зюзя ул. Молодежная, 8а	40.50	0.00	3
7657	Сибирское сельпо		Барабинский район с. Зюзя ул. Центральная, 94	70.00	17.00	2
7658	Сибирское сельпо		Барабинский район д. Казанцево ул. Центральная, 41/1	30.00	8.00	2
7659	Сибирское сельпо		Барабинский район д. Белово ул. Центральная, 52	70.00	17.00	2
7660	Сибирское сельпо		Барабинский район д. Квашнино ул. Колхозная, 32	100.00	30.00	2
7661	Сибирское сельпо		Барабинский район д. Новотандово ул. Центральная, 1	30.00	8.00	1
7662	ИП Рудольф Т.В.	магазин	Барабинский район д. Казанцево ул. Центральная, 30	30.00	7.00	4
7663	ИП Теременко Т.П.	магазин	Барабинский район д. Квашнино ул. Колхозная, 81а	20.00	6.20	2
7664	ИП Биковец А.А.	магазин	Барабинский район с. Зюзя ул. Центральная, 80	40.00	6.00	2
7665	ИП Тушина М.А.	магазин	Барабинский район д. Квашнино ул. Колхозная, 23	17.40	0.00	2
7666	ИП Ивлева Т.Ф.	магазин	Барабинский район д. Квашнино ул. Колхозная,	40.00	6.40	1
7667	ИП Битанова Р.Ш.		Барабинский район, д.Новокурупкаевка , ул.Башира,36	12.00	3.00	1
7668	ИП Кусикеева Б.Я.		Барабинский район, д.Новокурупкаевка, ул.Башира, 36	56.00	4.00	1
7669	ИП Мухаметшина О.Г.		Барабинский район, д.Бадажки, ул.Майская 37	33.00	5.00	1
7670	ИП Сидорова Е.В.		Барабинский район, д.Юный Пионер, ул.Весенняя 29	44.00	20.00	2
7671	Сибирское сельпо		Барабинский район, д. Юный Пионер, ул Весенняя 29	30.00	19.00	1
7672	Сибирское сельпо		Барабинский район, п. Дунаевка,ул. Школьная 17 кв2	42.00	10.00	1
7673	Сибирское сельпо		Барабинский район, д.Бадажки, ул.Майская 35	42.00	10.00	1
7674	Сибирское сельпо		НСО., Барабинский район, пос. Горка, ул. Центральная 44	31.40	31.40	1
7675	Сибирское сельпо		НСО, Барабинский район, д. Новогутово, ул. Майская 43	27.90	27.90	1
7676	ИП Полубатонова Т.А.	магазин	НСО, Барабинский район, д. Старощербаково, ул. Мира 20/1	33.50	33.50	1
7677	ИП Полубатонова Т.А.	магазин	НСО, Барабинский район, ст. Труновское, ул.Северная д. 9, кв.1	13.00	13.00	1
7678	ИП Полубатонова Т.А.	магазин	НСО, Барабинский район, с. Новоульяновское, ул. Мира, 45	39.30	39.30	2
7679	ИП Заяц Е.Л.	магазин	НСО., Барабинский район, с. Новоульяновское, ул. Победы 2/1	8.00	8.00	1
7680	ИП Кеслер И.А.	магазин	НСО, Барабинский район, с. Новоульяновское, ул Победы д.6	4.50	4.50	1
7681	Новочановское сельпо	магазин № 6 "продукты"	Барабинский район, с. Новочановское, ул. Центральная, 43	64.30	0.00	6
7682	Новочановское сельпо	магазин № 1 "Промышленные товары"	Барабинский район, с. Новочановское, ул. Центральная, 42	0.00	123.60	3
7683	ИП Исмаилова К.К.	магазин	Барабинский район, с. Новочановское, ул. Центральная, 45	17.20	17.20	2
7684	Новочановское сельпо	магазин № 7 ТПС	Барабинский район, д. Усть-Тандовка, ул. Школьная, 13	39.15	39.15	3
7685	Новочановское сельпо	магазин № 10 ТПС	Барабинский район, д. Сизево, ул. Центральная, 35	41.40	41.40	3
7686	Новочановское сельпо	магазин № 10 ТПС	Барабинский район, пос. Голованово, ул. Школьная, 9	30.80	30.80	3
7687	Новочановское сельпо	магазин № 8 ТПС	Барабинский район, д. Кармакла, ул. Центральная. 51	40.45	40.45	4
7688	ИП Ивлева Т.Ф.	магазин "Незабудка"	Барабинский район, д. Кармакла, ул. Центральная, 55	33.00	33.00	2
7689	ИП Буш О.А.	магазин "Незабудка"	Барабинский район, с. Новочановское, ул. Центральная, 62	27.00	27.00	2
7690	ИП Женгульдинова О.Н.	"Шанс"	Барабинский район, с. Новочановское, ул. Центральная, 39		25.00	2
7691	Сибирское Сельпо		Барабинский район, с. Таскаево, ул. Центральная, д. 83	135.90		3
7692	Сибирское Сельпо		Барабинский район, с. Таскаево, ул. Центральная, д. 83		80.00	1
7693	Сибирское Сельпо		Барабинский район, д. Кармышак, ул. Центральная, д. 21	40.90	20.00	1
7694	Сибирское Сельпо		Барабинский район, д. Бакмасиха, ул. Центральная, д. 38	65.50	65.50	2
7695	Сибирское Сельпо		Барабинский район, д. Старый Карапуз, ул. Береговая, 19, д. 38	37.00	22.00	2
7696	Сибирское Сельпо		Барабинский район, п. Абакумово, ул. Зеленая, д. 4	52.00	45.00	1
7697	Сибирское Сельпо		Барабинский район, п. Красный Яр, ул. Центральная, 15,	25.00	25.00	2
7698	ИП Лыткин В.А.		Барабинский район, с. Таскаево, ул. Центральная, д. 83	25.00	15.00	3
7699	ИП Сухинина Т.И.		Барабинский район, с. Таскаево, ул. Центральная, д. 83б		15.00	2

№ п/п	Наименование организации / индивидуальный предприниматель	Наименование торгового объекта	Фактический адрес 126	Площадь торгового объекта, кв.м		Средняя численность работников торгового объекта, чел.
				для продажи продо-вольственных товаров	для продажи непродо-вольственных товаров	
1	2	3	4	5	6	7
7700	ИП Басалаева Н.Н.	магазин	Барабинский район, с. Таскаево, ул. Озерная, д. 39, кв. 10		15.60	1
7701	ИП Роор И.П.	магазин	Барабинский район, д. Бакмасиха, ул. Центральная, д. 46	20.00	7.00	1
7702	ИП Хлюстов С.И.		Барабинский район с. Зюзя ул. Центральная, 60	20.00	7.00	3
7703	ИП Максимова Е.Ж.	Магазин	НСО, Баганский район, с.Воскресенка, ул. Молодёжная, 12/2	23.000	0.000	2
7704	ИП Даций И.И.	магазин "Юбилейный"	НСО, Баганский район, с. Мироновка, ул.Центральная, 33	92.000	47.000	6
7705	ИП Терещенко Л.И.	Магазин	НСО, Баганский район, Петрушино, ул. Центральная 13	37.800	16.200	1
7706	ИП Обухова М.Ю.	Магазин "Перекресток"	НСО, Баганский район,с.Мироновка, ул. Зеленая 68 а	15.000	10.000	2
7707	ИП Касьянова И.Д.	Магазин	НСО, Баганский район, д. Грушевка, ул. Зеленая 11а	12.000	4.000	1
7708	ИП Андрюхина С.В.	Магазин "Светлана"	НСО, Баганский район, с.Ивановка ул. Озерная 20/2	35.000	15.000	1
7709	ИП Пушилина Н.А.	Магазин	НСО, Баганский район, с.Ивановка ул. Центральная 9а кв 2	17.150	7.500	1
7710	АО Ивановское	Магазин	НСО, Баганский район, с.Ивановка ул. Центральная 14	43.400	18.600	2
7711	АО Ивановское	Магазин	НСО, Баганский район, с.Ивановка ул. Центральная 32	14.000	6.000	1
7712	ИП Бухмиллер Д. А.	Магазин "У дома"	НСО, Баганский район, Ивановка Молодежная 4 кв 2	10.000	6.040	1
7713	ИП Птуха М.Э.	Магазин «Мечта»	НСО, Баганский район,с.Палецкое, ул. Октябрьская 67	19.000	3.000	1
7714	Карасукское РАЙПО	Магазин	НСО, Баганский район, с. Осинники, ул. Октябрьская 26	28.000	20.000	1
7715	ИП Афанасьев А.С.	Магазин	НСО, Баганский район, с. Лепокурово, ул. Молодежная 33\1	25.000	5.000	1
7716	ИП Сергазинов А.К.	Магазин	НСО, Баганский район, с. Большие Луки, ул. Широкая 7	10.000	5.000	2
7717	ИП Туркеева Л.А.	магазин "Золушка"	НСО, Баганский район, с.Водино ул.Школьная, 7 кв 2.	30.000	6.000	1
7718	ИП Чумаченко	Магазин	НСО, Баганский район, п.Первомайский, ул.Переселенческая 11Б.	32.000	10.000	1
7719	ИП Дронченко Л.А.	Магазин	НСО, Баганский район, с.Вознесенка, ул.Школьная 55	25.000	0.000	1
7720	ИП Лысенко О.В.	Магазин «Радуга»	НСО., Баганский район,с.Баган, ул. Победы, 52	0.000	90.000	2
7721	ИП Туркеева Л.А.	Магазин	НСО, Баганский район, с.Бочаниха ул. Мира, 44	18.000	4.000	1
7722	ИП Дронченко Л.А.	Магазин	НСО, Баганский район, с. Гнедухино, ул. Молодёжная 23а	20.000	8.550	2
7723	ИП Мельников С.С.	магазин автозапчасти	НСО, Баганский район, с.Баган, ул.Октябрьская. 40	0.000	96.000	3
7724	ИП Лопарёв Е.Ю.	Магазин	НСО, Баганский районн,с.Баган, Ул. Красноармейская 29	0.000	12.000	1
7725	ИП Лиходед О.Г.	отдел	НСО, Баганский район, с. Баган, ул.М.Горького.25а	0.000	12.000	1
7726	ИП Моисеев Е.И.	магазин "Автосервис"	НСО, Баганский район, с. Баган ул. Победы 45д	0.000	12.000	1
7727	ИП Дергай В.А.	магазин "Колосок	НСО, Баганский район, с. Баган, ул. Советская 1	50.000	0.000	5
7728	ИП Турсунов А.Д.	Фруктовый рай	НСО, Баганский район, ул. Победы, 45а	150.000	0.000	2
7729	ИП Старых В.П.	магазин "Хмель солод"	НСО, Баганский район, с. Баган, ул. Советская, 22	30.000	0.000	1
7730	ООО Агроторг	магазин Пятерочка	НСО, Баганский район, с. Баган, ул. М.Горького, 36	178.250	24.750	10
7731	ИП Кащаева И.В.	магазин телефоны	НСО, Баганский район, с. Баган, ул. М.Горького, 36	0.000	25.000	4
7732	ИП Курбанова	Магазин	НСО, Баганский район, с. Баган ул. М. Горького 25	0.000	30.000	1
7733	ИП Шмидт Н.А.	Магазин	НСО, Баганский район, с. Баган, ул. Советская, 22	0.000	11.400	1
7734	ИП Гаак В.В.	Магазин	с. Баган ул. Комсомольская 38 в	0.000	50.000	1
7735	ИП Самосватов	Магазин "Пивко"	с. Баган ул. Комсомольская 38 в	50.000	0.000	4
7736	ИП Ивлев	Магазин	с. Баган ул. Советская 37	0.000	20.000	1
7737	ИП Говорун К.Г.	магазин "Брусничка"	НСО, Баганский район, с.Баган, ул. М.Горького, 36	0.000	41.000	1
7738	ИП Алиев Ш.	магазин "У Азара	632380, НСО, Куйбышевский район, г. Куйбышев с.Абрамово ул.Центральная 8 а	135.000	22.300	1
7739	ИП Волосникова	магазин	632380, НСО, Куйбышевский район, г. Куйбышев с.Балман ул.Центральная 28 а	18.000	2.000	1
7740	ИП Иванова	магазин	632380, НСО, Куйбышевский район, г. Куйбышев с.Балман ул.Центральная 50 а	10.000	2.000	1
7741	ИП Сухов Н.С.	магазин Продукты	632380, НСО, Куйбышевский район, г. Куйбышев с.Булатовл ул.Центральная д4 кв 1а	48.000	0.000	1
7742	ИП "Цепелев"	Продукты	632380, НСО, Куйбышевский район, г. Куйбышев с.Верх-Ича ул.Дорожная д4 кв 13б	38.000	19.000	1
7743	ИП Ефремова И.В.	магазин	632380, НСО, Куйбышевский район, г. Куйбышев с.Гжатск ул.Центральная	34.000	2.000	1
7744	ИП Фиткулин Р.Д.	магазин	632380, НСО, Куйбышевский район, г. Куйбышев аул Бергуль ул.Тукая 1	22.000	2.000	1
7745	ИП Сергеева Г.Н.	магазин	632380, НСО, Куйбышевский район, г. Куйбышев аул Бергуль ул.Береговая 18	18.000	1.000	1
7746	ИП Ловцова Т.Д.	магазин " Хороший"	632380, НСО, Куйбышевский район, г. Куйбышев с. Отрадненское, ул.Гагарина, д.13	20.000	10.000	2
7747	ИП Ловцова Т.Д.	магазин	632380, НСО, Куйбышевский район, г. Куйбышев с.Горбуново ул.Советская 69 а	33.000	10.000	5
7748		магазин	632380, НСО, Куйбышевский район, г. Куйбышев с.Горбуново ул.Мира 7а	11.000	7.000	2
7749	ИП Золотарёва И.В.	магазин "Хуторок"	632380, НСО, Куйбышевский район, г. Куйбышев с.Горбуново ул.Советская 26	30.000	10.000	3
7750	ИП Тимофеев Е.П.	магазин	632380, НСО, Куйбышевский район, г. Куйбышев с.Горбуново ул.Советская 63	30.000	10.000	3
7751	ИП Зонов Игорь Владимирович	магазин	632380, НСО, Куйбышевский район, г. Куйбышев с. Зоново ул.Новая 61а	25.000	8.000	1
7752	ИП Черноскутова С.Я.	магазин	632380, НСО, Куйбышевский район, г. Куйбышев с. Кама ул.Советская д 2а	14.000	7.800	1
7753	ИП Ковалев	магазин	632380, НСО, Куйбышевский район, г. Куйбышев с. Кама ул.Показановская д 40	40.000	27.000	4
7754	ИП Филь	магазин	632380, НСО, Куйбышевский район, г. Куйбышев с.Кама ул.МТС 9	22.000	13.400	1
7755	ИП Скубаева	магазин "ИП Скубаева"	632380, НСО, Куйбышевский район, г. Куйбышев сНовоичинское ул.Центральная 20 кв 2	22.000	4.000	1
7756	ИП Семенова	магазин "Сударушка"	632380, НСО, Куйбышевский район, г. Куйбышев сНагорное ул.Омская 19А	40.000	20.000	3
7757	ИП Семенова Любовь Леонидовна	магазин "Семеновский"	НСО, Куйбышевский р-н, г. Куйбышев, ул.Ермака,28	36.000	5.000	2
7758	ООО "Синергия"	магазин Застава	632380, НСО, Куйбышевский район, г. Куйбышев сНагорное ул.Северная 6	60.000	0.000	2
7759	ИП Шуньков Е.А. ООО "Крепость"	магазин	632380, НСО, Куйбышевский район, г. Куйбышев ул.Промзона дом 5А	60.000	0.000	4
7760	ИП Шуньков Е.А.	магазин "Барабинское пиво"	НСО, Куйбышевский р-н, г. Куйбышев, ул. Невского 62/1	35.000	0.000	2
7761	ИП Рафуллаев Р.Э.О.	магазин	632380, НСО, Куйбышевский район, г. Куйбышев с.Нагорное ул.Омская 19	90.000	30.000	2
7762	ИП Комарова Н.В.	магазин	632380, НСО, Куйбышевский район, г. Куйбышев с. Нагорное, ул. Октябрьская 46 б	28.000	8.000	2
7763	И.П.Гаджиев И.И.	магазин	632380, НСО, Куйбышевский район, г. Куйбышев с.Нагорное, ул.Омская, 28А	82.500	10.000	2
7764	ИП Кныш Л.А.	магазин "Суеток"	632380, НСО, Куйбышевский район, г. Куйбышев с. Отрадненское, ул. Центральная, 47 а	25.000	20.000	3

№ п/п	Наименование организации / индивидуальный предприниматель	Наименование торгового объекта	Фактический адрес 127	Площадь торгового объекта, кв.м		Средняя численность работников торгового объекта, чел.
				для продажи продо-вольственных товаров	для продажи непродо-вольственных товаров	
1	2	3	4	5	6	7
7765	ИП Федосеева Т.Н.	магазин	632380, НСО, Куйбышевский район, г. Куйбышев д. Сергино, пер. Центральный, дом 2	8.000	4.000	1
7766	ИП Скирда Т.М.	магазин	632380, НСО, Куйбышевский район, г. Куйбышев д. Сергино, ул. Центральная, дом 9	1.250	1.000	1
7767	ИП Денисенко С.Н.	магазин	632380, НСО, Куйбышевский район, г. Куйбышев с. Чумаково, ул. Рабочая, д. 13	22.500	15.000	1
7768		магазин	632380, НСО, Куйбышевский район, г. Куйбышев с. Чумаково, ул. Советская, д. 3а	0.000	20.000	1
7769	ИП Денисенко Т.А.	магазин "Калина"	632380, НСО, Куйбышевский район, г. Куйбышев с. Ушково, ул. Ченина, д. 44	53.800	48.500	3
7770	ИП Тишина Л.В.	магазин	632380, НСО, Куйбышевский район, г. Куйбышев с. Чумаково, ул. Матросова, д. 61	21.000	36.000	1
7771	ИП Тишина Л.В.	магазин	632380, НСО, Куйбышевский район, г. Куйбышев с. Чумаково, ул. Кооперативная, д. 2б-2			
7772	ИП Бурундукова Т.Н.	магазин	632380, НСО, Куйбышевский район, г. Куйбышев с. Чумаково, ул. Кооперативная, д. 2б-2	27.000	27.000	1
7773	ИП Крючков А.П.	магазин "Магнит"	632380, НСО, Куйбышевский район, г. Куйбышев с. Чумаково, ул. Советская, д. 1	86.000	86.000	3
7774	ИП Третьякова Г.Г.	магазин	632380, НСО, Куйбышевский район, г. Куйбышев с. Чумаково,ул. Кооперативная, д.2а	10.000	15.000	1
7775	ИП Зонова Н.Н.	магазин "У Натальи"	632380, НСО, Куйбышевский район, г. Куйбышев с. Чумаково, ул. Костюкова, д. 1б	56.000	4.000	1
7776	ИП Рогозин Игорь Николаевич	магазин "Бриг"	НСО, Куйбышевский р-н, г. Куйбышев, ул. Шишкова, 2	0.000	75.000	3
7777	ИП Рагозин И.Н.	магазин	632380, НСО, Куйбышевский район, г. Куйбышев с. Чумаково, ул. Советская, д. 5	0.000	41.000	1
7778	ИП Котова И.В.	магазин	632380, НСО, Куйбышевский район, г. Куйбышев с. Чумаково, ул. Кооперативная, д. 1а	21.000	0.000	2
7779	ИП. Сентякова Елена Анатольевна	магазин «Продукты»	НСО, Куйбышевский р-н, г. Куйбышев, М-он «Южный» дом № 4	38.000	3.000	2
7780	ИП Павлова Светлана Ивановна	магазин «Молодежный»	НСО, Куйбышевский р-н, г. Куйбышев, Ул. Молодежная,2	20.000	0.000	2
7781	ИП Сухонцева Светлана Николаевна	магазин "Продукты"	НСО, Куйбышевский р-н, г. Куйбышев, ул. Тихая в районе дома № 2	30.000	6.000	2
7782	ИП Сухонцева Светлана Николаевна	магазин "Продукты"	НСО, Куйбышевский р-н, г. Куйбышев, ул.Агафонова, 71а	72.200	2.000	2
7783	ИП Юрасов Владимир Александрович	магазин "Автозапчасти для иномарок"	НСО, Куйбышевский р-н, г. Куйбышев, ул.Плановая,10	0.000	24.000	1
7784	ИП Заика Татьяна Владимировна	магазин "Велес"	НСО, Куйбышевский р-н, г. Куйбышев, ул.Омская,1	44.000	38.500	4
7785	ИП Караханян Анжела Альбертовна	магазин "На Богданке"	НСО, Куйбышевский р-н, г. Куйбышев, ул.Б.Хмельницкого,23	15.000	3.000	1
7786	ИП Гапеева Елена Сергеевна	"Стройматериалы"	НСО, Куйбышевский р-н, г. Куйбышев, ул.Плановая,5	0.000	118.500	2
7787	ИП Иванова Ирина Михайловна	магазин "Свежее мясо"	НСО, Куйбышевский р-н, г. Куйбышев, ул.Коммунальная,3	42.000	0.000	1
7788	ИП Корнеев Алексей Владимирович	магазин "Магнит"	НСО, Куйбышевский р-н, г. Куйбышев, ул.Коммунальная,27	27.800	6.000	3
7789	ИП Юрченко Ирина Леонидовна	магазин "Садко"	НСО, Куйбышевский р-н, г. Куйбышев, квартал 2, дом 3	38.000	2.000	2
7790	ИП Юрченко Ирина Леонидовна	магазин "На районе"	НСО, Куйбышевский р-н, г. Куйбышев, кв. 1-20	87.900	6.000	5
7791	ИП Пяткевич Алексей Васильевич ИНН:545212037071	магазин "Крепость"	НСО, Куйбышевский р-н, г. Куйбышев, ул. Коммунистическая, 53	0.000	50.000	2
7792	ИП Пяткевич Алексей Васильевич	Продукты "Крепость"	НСО, Куйбышевский р-н, г. Куйбышев, квартал 11, дом 21	35.000	10.000	3
7793	ИП Пяткевич Алексей Васильевич	Магазин BEERHOUSE	НСО, Куйбышевский р-н, г. Куйбышев, ул.Гуляева, 48	72.000	0.000	4
7794	ИП Пяткевич Алексей Васильевич	магазин	НСО, Куйбышевский р-н, г. Куйбышев, кв. 1-22	45.400	5.000	4
7795	Капицкая Ольга Михайловна	Пятерочка	НСО, Куйбышевский р-н, г. Куйбышев, кв. 1 дом 5	20.500	6.000	6
7796	ИП Штан Зоя Викторовна	Мебель	НСО, Куйбышевский р-н, г. Куйбышев, кв. 1 дом 2	215.000	0.000	2
7797	ИП Великоцкая Альбина Андреевна	магазин "Продукты"	НСО, Куйбышевский р-н, г. Куйбышев, кв. 1 дом 11	140.000	0.000	7
7798	ООО "Алиса"	магазин №33	НСО, Куйбышевский р-н, г. Куйбышев, кв. 1 дом 12	100.000	150.000	3
7799	ИП Контарев Сергей Николаевич	Двери	НСО, Куйбышевский р-н, г. Куйбышев, ул. Маяковского, 59	0.000	70.000	2
7800	ИП Медведев Алексей Александрович	магазин "Автозапчасти"	НСО, Куйбышевский р-н, г. Куйбышев, ул. Маяковского, 59	0.000	10.000	1
7801	ИП Функ Анастасия Андреевна	магазин "Профи"	НСО, Куйбышевский р-н, г. Куйбышев, ул. Маяковского, 59	0.000	18.000	1
7802	ИП Терёшина Ольга Николаевна	магазин "Гермес"	НСО, Куйбышевский р-н, г. Куйбышев, ул. Маяковского, 59	0.000	40.000	3
7803		магазин "Твой мир"	НСО, Куйбышевский р-н, г. Куйбышев, ул. Маяковского, 59	0.000	35.000	1
7804	ИП Кривощёков Андрей Владимирович	магазин "Браво"	НСО, Куйбышевский р-н, г. Куйбышев, ул. Маяковского, 59/9	0.000	450.000	7
7805		магазин "Сакура"	НСО, Куйбышевский р-н, г. Куйбышев, ул. Маяковского, 59	0.000	45.000	4
7806	ИП Титов Олег Сергеевич	магазин "Санфаянс"	НСО, Куйбышевский р-н, г. Куйбышев, ул. Маяковского, 59	0.000	300.000	4
7807	ИП Камолова Наталья Юрьевна	магазин Барабинские мясопродукты	НСО, Куйбышевский р-н, г. Куйбышев, ул. Маяковского, 59	45.000	0.000	1
7808	ООО "Строй-Бат"	Хозтовары	НСО, Куйбышевский р-н, г. Куйбышев, ул. Маяковского, 59	0.000	46.000	2
7809	ИП Ручевский Евгений Юрьевич	магазин "Фабрика дверей"	НСО, Куйбышевский р-н, г. Куйбышев, ул. Пугачева, 71	0.000	26.000	3

№ п/п	Наименование организации / индивидуальный предприниматель	Наименование торгового объекта	Фактический адрес 128	Площадь торгового объекта, кв.м		Средняя численность работников торгового объекта, чел.
				для продажи продо-вольственных товаров	для продажи непродо-вольственных товаров	
1	2	3	4	5	6	7
7810	ИП Павлов Иван Викторович	магазин "Карандаш"	НСО, Куйбышевский р-н, г. Куйбышев, ул. Партизанская, 2а	0.000	40.000	1
7811		магазин "Ок""	НСО, Куйбышевский р-н, г. Куйбышев, ул. Партизанская, 2а	20.000	0.000	3
7812	ИП Прощалыгин Роман Владимирович	"У Петровича"	НСО, Куйбышевский р-н, г. Куйбышев, ул. Шевченко д. 29	60.000	5.000	3
7813	ИП Мацкевич Наталья Михайловна	магазин "Любимый"	НСО, Куйбышевский р-н, г. Куйбышев, ул. Б.Фурман д.34	35.000	5.000	2
7814	ИП Громов Александр Николаевич	магазин "Продукты"	НСО, Куйбышевский р-н, г. Куйбышев, кв. 1-19а	113.000	10.000	4
7815		магазин "Продукты"	НСО, Куйбышевский р-н, г. Куйбышев, ул. 1-Декабря д. 8	37.000	2.000	3
7816		магазин "Продукты"	НСО, Куйбышевский р-н, г. Куйбышев, ул. Иванова 2/1	34.000	2.000	3
7817	ИП Кухта И.А.	магазин "Продукты"	НСО, Куйбышевский р-н, г. Куйбышев, ул. Кутузова д. 36	35.000	10.000	4
7818	ИП Вебер Т.Е.	магазин "Корзинка"	НСО, Куйбышевский р-н, г. Куйбышев, ул. Кутузова д. 82	25.000	0.000	1
7819	ИП Крючков А.П.	магазин "Продукты"	НСО, Куйбышевский р-н, г. Куйбышев, ул. Кооперативная 62	76.000	4.000	2
7820		магазин "Маруся"	НСО, Куйбышевский р-н, г. Куйбышев, ул. Достоевского 51	20.000	2.000	2
7821	ИП Томилов А.С.	Магазин "Венеция"	НСО, Куйбышевский р-н, г. Куйбышев, ул. Невского д. 37	100.000	30.000	3
7822	ИП Легачева Я.А.	магазин продукты	НСО, Куйбышевский р-н, г. Куйбышев, ул. Каинская 85	80.000	5.000	3
7823	ИП Легачева Я.А.	магазин "Подорожник"	НСО, Куйбышевский р-н, г. Куйбышев, ул. Зеленая в районе дома № 25	25.000	0.000	5
7824	ИП Галенда Л.А.	магазин "Ассорти"	НСО, Куйбышевский р-н, г. Куйбышев, ул. Зеленая 27	35.000	5.000	3
7825	ИП Иванова Марина Анатольевна	магазин "Продукты"	НСО, Куйбышевский р-н, г. Куйбышев, кв. 1 дом 3	46.000	0.000	2
7826	ИП Иванова М.А.	магазин "Теремок"	НСО, Куйбышевский р-н, г. Куйбышев, квартал 3, дом 5а	25.000	5.000	5
7827	ИП Иванова М.А.	магазин "Нахимовский"	НСО, Куйбышевский р-н, г. Куйбышев, ул. Нахимова 12	50.000	3.000	2
7828	ИП Ивантеева М.А.	магазин "Монетка"	НСО, Куйбышевский р-н, г. Куйбышев, ул. Каинская 31	53.000	2.000	5
7829	ИП Толчина Я.Ю.	магазин "Строймаркет"	НСО, Куйбышевский р-н, г. Куйбышев, ул. Каинская 85	0.000	50.000	1
7830	ИП Жеманов Олег Геннадьевич ИНН:545200005100	магазин "Ночка"	НСО, Куйбышевский р-н, г. Куйбышев, квартал 10, дом 4	35.000	0.000	4
7831	ИП Жеманов Олег Геннадьевич	магазин "Каинский"	НСО, Куйбышевский р-н, г. Куйбышев, ул. Каинская 164	36.000	4.000	2
7832	ИП Варлаков М.В.	Магазин "Продукты"	НСО, Куйбышевский р-н, г. Куйбышев, ул. Бородина д.5	43.000	2.000	3
7833	ООО "Стройсервис"	Стройматериалы	НСО, Куйбышевский р-н, г. Куйбышев, ул. А.Невского д. 83	0.000	80.000	10
7834	ИП Агапова В.Д.	магазин "Продукты	НСО, Куйбышевский р-н, г. Куйбышев, ул. Есенина д. 1	38.000	2.000	1
7835	ИП Кондратенко Н.В.	Магазин "Продукты"	НСО, Куйбышевский р-н, г. Куйбышев, ул. Озерная д. 5	18.000	2.000	1
7836	ИП Жуков В.В.	Магазин "Свой"	НСО, Куйбышевский р-н, г. Куйбышев, л. Мошнинская 24	18.000	2.000	1
7837	ИП Цепелева Н.А.	магазин "Пятый"	НСО, Куйбышевский р-н, г. Куйбышев, ул. Войкова д.3	50.000	20.000	3
7838	ИП Дикунов А.Г.	магазин "Войковский"	НСО, Куйбышевский р-н, г. Куйбышев, ул. Войкова д. 23	40.000	5.000	3
7839	ИП Тестов В.Г.	магазин Промышленный	НСО, Куйбышевский р-н, г. Куйбышев, ул. Войкова 83	0.000	40.000	1
7840	ИП Фокин Николай Анатольевич	магазин "Парус"	НСО, Куйбышевский р-н, г. Куйбышев, ул. Войкова 142	60.000	50.000	4
7841	ИП Фокин Николай Анатольевич	магазин "Радуга"	НСО, Куйбышевский р-н, г. Куйбышев, ул. Кутузова д.3	45.000	15.000	2
7842	ИП Аникин А.В.	Магазин "АСтрой"	НСО, Куйбышевский р-н, г. Куйбышев, ул. Гуляева д. 47	0.000	750.000	7
7843		Магазин "Домострой"	НСО, Куйбышевский р-н, г. Куйбышев, Войкова 143	0.000	110.000	10
7844	ИП Лубнина Г.В.	магазин "Подарочный маг"	НСО, Куйбышевский р-н, г. Куйбышев, кватал 9, дом 5	0.000	15.000	1
7845	ИП Горчакова Тамара Степановна ИНН: 545207628150	"Ювелирный мир"	НСО, Куйбышевский р-н, г. Куйбышев, квартал 10, дом 4	0.000	40.000	5
7846		"Ткани и фурнитура"	НСО, Куйбышевский р-н, г. Куйбышев, квартал 10, дом 5	0.000	40.000	8
7847	ИП Горчакова Татьяна Александровна ИНН:544705701509	Горчакова Татьяна Александровна	НСО, Куйбышевский р-н, г. Куйбышев, г.Куйбышев, кв.11, д.9	20.000	0.000	3
7848	ИП Горчакова Тамара Степановна	магазин "Ювелирный мир"	НСО, Куйбышевский р-н, г. Куйбышев, ул. Закраевского, 118	0.000	107.000	2
7849	ИП Горчакова Т.С.	магазин ткани	НСО, Куйбышевский р-н, г. Куйбышев, квартал 8 дом 6	0.000	30.000	3
7850		"Магия золота"	НСО, Куйбышевский р-н, г. Куйбышев, кватал 7, дом 1	0.000	40.000	0
7851	ИП Крамич Т.В.	"Тепловик"	НСО, Куйбышевский р-н, г. Куйбышев, квартал 2, дом 3	0.000	45.000	1
7852	ИП Потапенко А.А.	магазин "Продукты"	НСО, Куйбышевский р-н, г. Куйбышев, ул. Строительная, 3	50.000	10.000	4
7853	ИП Ивкина О.В.	магазин "Престиж"	НСО, Куйбышевский р-н, г. Куйбышев, квартал 6, дом 1	0.000	48.000	1
7854	ИП Ивкин А.П.	магазин "Престиж"	НСО, Куйбышевский р-н, г. Куйбышев, квартал 6, дом 1	0.000	50.000	1
7855	ООО Мясная лавка	Мясо	НСО, Куйбышевский р-н, г. Куйбышев, квартал 8, дом 1	40.000	0.000	3
7856	ИП Савельева Татьяна Геннадьевна	Зоомагазин	НСО, Куйбышевский р-н, г. Куйбышев, квартал 8, дом 1	0.000	25.000	1
7857	ООО Док Каинск	Стройматериалы	НСО, Куйбышевский р-н, г. Куйбышев, квартал 8, дом 1	0.000	18.000	1
7858	ИП Александрова В.В	детская одежда	НСО, Куйбышевский р-н, г. Куйбышев, квартал 8, дом 1	0.000	40.000	1
7859	ип Шмаенкова Л.В.	"Успех"	НСО, Куйбышевский р-н, г. Куйбышев, квартал 8, дом 1	0.000	15.000	2
7860	ИП Журкина Ольга Леонидовна	"чайная россыпь"	НСО, Куйбышевский р-н, г. Куйбышев, квартал 8, дом 2	18.000	0.000	2
7861	ИП Костырев Е.А.	"Мир детства"	НСО, Куйбышевский р-н, г. Куйбышев, ул. Закраевского, 101	0.000	45.000	2
7862	ИП Костырев	магазин игрушки	НСО, Куйбышевский р-н, г. Куйбышев, квартал 8, дом 4	0.000	40.000	3
7863	ИП Митюхина Светлана Ивановна	"Любава"	НСО, Куйбышевский р-н, г. Куйбышев, г.Куйбышев, кв.11, д.9	0.000	9.000	1
7864	ИП Митюхина	магазин "оптика"	НСО, Куйбышевский р-н, г. Куйбышев, квартал 8, дом 5	0.000	22.000	5
7865		магазин "Медтехника"	НСО, Куйбышевский р-н, г. Куйбышев, квартал 8, дом 5	0.000	31.000	2
7866	ИП Федорова Т.Д.	магазин "Деми"	НСО, Куйбышевский р-н, г. Куйбышев, квартал 9 дом 5	0.000	27.000	2
7867	ИП Погуляева Л.В.	магазин "барабинское ПИВО"	НСО, Куйбышевский р-н, г. Куйбышев, квартал 8 дом 8	28.000	0.000	4
7868	ИП Мешуков В.П.	"НизкоценПивко"	НСО, Куйбышевский р-н, г. Куйбышев, Энгельса 58	20.000	0.000	1
7869	ИП Мишуков	магазин "ПИВКО"	НСО, Куйбышевский р-н, г. Куйбышев, квартал 8 дом 9	21.000	0.000	2
7870	ИП Абдрахманов	магазин "Бочкари"	НСО, Куйбышевский р-н, г. Куйбышев, квартал 8 дом 9	25.000	0.000	2
7871	ИП Шмакова О.И. ИНН:545211358957	Магазин "Ручеек"	НСО, Куйбышевский р-н, г. Куйбышев, г.Куйбышев, ул. Ветка, дом 1	0.000	180.000	3
7872	ИП Шмакова	Саквояж	НСО, Куйбышевский р-н, г. Куйбышев, квартал 8 дом 9	0.000	17.000	1
7873	ИП Чижевская Анна Владимировна	Импульс	НСО, Куйбышевский р-н, г. Куйбышев, квартал 9 дом 3	0.000	25.000	2
7874	Ип Ларионова	Леди Флер	НСО, Куйбышевский р-н, г. Куйбышев, квартал 9 дом 3	0.000	38.000	1

№ п/п	Наименование организации / индивидуальный предприниматель	Наименование торгового объекта	Фактический адрес 129	Площадь торгового объекта, кв.м		Средняя численность работников торгового объекта, чел.
				для продажи продо-вольственных товаров	для продажи непродо-вольственных товаров	
1	2	3	4	5	6	7
7875	ИП Тырышкина Людмила Петровна	Обувь для Вас	НСО, Куйбышевский р-н, г. Куйбышев, квартал 9 дом 3	0.000	20.000	1
7876	ИП Сакович В.С.	Ева	НСО, Куйбышевский р-н, г. Куйбышев, квартал 9 дом 3	0.000	40.000	2
7877	ИП Пашков	Гермес	НСО, Куйбышевский р-н, г. Куйбышев, квартал 9 дом 4	0.000	58.000	2
7878	ИП Гулина А.Г.	FROG	НСО, Куйбышевский р-н, г. Куйбышев, квартал 9 дом 4	0.000	26.000	1
7879	ИП Леденева	MIRISS	НСО, Куйбышевский р-н, г. Куйбышев, квартал 9 дом 4	0.000	20.000	1
7880	Нестеренко Татьяна Федоровна	"Кружева"	НСО, Куйбышевский р-н, г. Куйбышев, квартал 11, дом 6	0.000	28.000	1
7881	ИП Нестеренко	Кружева	НСО, Куйбышевский р-н, г. Куйбышев, квартал 9 дом 4	0.000	18.000	1
7882	ИП Телятникова И.И.	Спецодежда	НСО, Куйбышевский р-н, г. Куйбышев, Краскома,5	0.000	30.000	1
7883	ИП Гладковская Н.В.	Подарёнок	НСО, Куйбышевский р-н, г. Куйбышев, Краскома,5	0.000	70.000	1
7884	ИП Кобелева екатерина Викторовна	Азбука	НСО, Куйбышевский р-н, г. Куйбышев, квартал 11, дом 6	0.000	32.000	1
7885	ИП Кобелева Е.В.	Акварель	НСО, Куйбышевский р-н, г. Куйбышев, Краскома,5	0.000	60.000	2
7886	ИП Датьев В.В.	Урал	НСО, Куйбышевский р-н, г. Куйбышев, Краскома,5	0.000	50.000	1
7887	ИП Ханкович В.В. ИНН 542208631300	Автомир	НСО, Куйбышевский р-н, г. Куйбышев, Краскома,5	0.000	70.000	2
7888	ИП Якубко А.И. ИНН 544705040908	Поплавок	НСО, Куйбышевский р-н, г. Куйбышев, Краскома,5	0.000	70.000	1
7889	ИП Ханкович В.В. ИНН 545205884768	Сантехника	НСО, Куйбышевский р-н, г. Куйбышев, Краскома,5	0.000	80.000	2
7890	ИП Иванова И.С	"Свой"	НСО, Куйбышевский р-н, г. Куйбышев, ул. Краскома,2	0.000	37.000	2
7891		"Лавка для художника"	НСО, Куйбышевский р-н, г. Куйбышев, ул. Краскома,2	0.000	23.000	1
7892	ИП Иванова И.С.	Продукты	НСО, Куйбышевский р-н, г. Куйбышев, Краскома,5	25.000	5.000	3
7893	ИП Шако Т.А.	Одежда, семена	НСО, Куйбышевский р-н, г. Куйбышев, Краскома,5	0.000	70.000	1
7894	ИП Бобоев Х.А.	Фрукты-овощи	НСО, Куйбышевский р-н, г. Куйбышев, Краскома,5	100.000	0.000	1
7895	ООО "Сапожок"	Обувь	НСО, Куйбышевский р-н, г. Куйбышев, Краскома19	0.000	80.000	2
7896	ИП Транькова Е.Ю.	ИМИДЖ	НСО, Куйбышевский р-н, г. Куйбышев, кв. 11 д . 8	0.000	60.000	1
7897	ООО "Экопродукты"	Продукты	НСО, Куйбышевский р-н, г. Куйбышев, кв. 11 д . 8	20.000	0.000	2
7898	ИП Бертова Наталья Викторовна	ДАНА	НСО, Куйбышевский р-н, г. Куйбышев, Гуляева,1	0.000	54.000	1
7899	ООО "Альянс"	хозтовары	НСО, Куйбышевский р-н, г. Куйбышев, Гуляева,1	0.000	24.000	1
7900	ИП Меркурьев Борис Сергеевич	магазин "Хозтовары"	НСО, Куйбышевский р-н, г. Куйбышев, ул.Омская,49	0.000	52.700	3
7901		магазин "Продукты"	НСО, Куйбышевский р-н, г. Куйбышев, ул.Омская,49	32.000	0.000	2
7902	ИП Меркурьев Б.С.	"Продукты"	НСО, Куйбышевский р-н, г. Куйбышев, кв. 14 д. 4	78.000	2.000	2
7903	ИП Меркурьев Денис Сергеевич	магазин "Мелкооптовый"	НСО, Куйбышевский р-н, г. Куйбышев, Гуляева,1	0.000	18.000	1
7904	ИП Лысак Марина Петровна	магазин обувной "Дамский каприз"	НСО, Куйбышевский р-н, г. Куйбышев, кв.8, д.8	0.000	31.000	1
7905	ИП Слободчикова Наталья Николаевна	магазин Кожгалантерея	НСО, Куйбышевский р-н, г. Куйбышев, Гуляева,1	0.000	78.000	1
7906	ИП Будаев Валерий Александрович	ООО "Веста" магазин Электро+	НСО, Куйбышевский р-н, г. Куйбышев, Гуляева,1	0.000	54.000	5
7907	ИП Будаева Татьяна Николаевна	магазин Секонд-Хенд	НСО, Куйбышевский р-н, г. Куйбышев, Гуляева,1	0.000	62.000	1
7908	ИП Кирьянов Александр Николаевич	магазин автозапчасти для иномарок	НСО, Куйбышевский р-н, г. Куйбышев, Гуляева,1	0.000	24.000	2
7909	ИП Шурупов Александр Федорович	магазин Мебель-Центр	НСО, Куйбышевский р-н, г. Куйбышев, Гуляева,1	0.000	126.000	2
7910	ООО "Юнихим-Сервис"	магазин Мебель Град	НСО, Куйбышевский р-н, г. Куйбышев, Гуляева,11	0.000	850.000	18
7911	ИП Стукалов Сергей Михайлович	Арсенал	НСО, Куйбышевский р-н, г. Куйбышев, Гуляева,11	42.000	0.000	4
7912	ИП Леуто Ирина Геннадьевна	магазин Шторы	НСО, Куйбышевский р-н, г. Куйбышев, Гуляева,30	0.000	98.000	2
7913	ИП Султанов А.	магазин Овощи, фрукты	НСО, Куйбышевский р-н, г. Куйбышев, Гуляева,30	28.000	0.000	1
7914	ООО "Ассорти"	Экспресс магазин	НСО, Куйбышевский р-н, г. Куйбышев, Гуляева,15	0.000	16.000	4
7915	ИП Надоян Арайк Юрикович	Ценопад	НСО, Куйбышевский р-н, г. Куйбышев, Гоголя,19а	0.000	180.000	5
7916		Ценопад обувь	НСО, Куйбышевский р-н, г. Куйбышев, Гоголя,19а	0.000	114.000	5
7917	ИП Гамижонов	магазин Фрукты	НСО, Куйбышевский р-н, г. Куйбышев, Гоголя,19а	11.000	0.000	1
7918	ООО "Мария и К"	магазин №36	НСО, Куйбышевский р-н, г. Куйбышев, Гуляева,46А	127.000	38.000	7
7919	ООО "МирАвто"	магазин Мастер-"Японец"	НСО, Куйбышевский р-н, г. Куйбышев, Гоголя,19	0.000	97.000	4
7920		магазин Мастер "ГАЗ"	НСО, Куйбышевский р-н, г. Куйбышев, Гоголя,19	0.000	52.000	4
7921	ИП Петина И.Ю.	Дарина	НСО, Куйбышевский р-н, г. Куйбышев, кв. 11 д . 8	0.000	25.000	1
7922	ООО "Аркада"	магазин Оргтехника	НСО, Куйбышевский р-н, г. Куйбышев, кв. 11 д . 8	0.000	42.000	2
7923	ИП Сабурова И.С.	Ириал	НСО, Куйбышевский р-н, г. Куйбышев, кв. 11 д . 8	0.000	25.000	1
7924	ИП Зайцева Н.Г.	Чемпионик	НСО, Куйбышевский р-н, г. Куйбышев, кв. 11 д . 8	0.000	42.000	1
7925	ИП Вяткина Т.И.	Багира	НСО, Куйбышевский р-н, г. Куйбышев, кв. 11 д . 8	0.000	40.200	2
7926	ИП Мирзаказландаров	Фрукты	НСО, Куйбышевский р-н, г. Куйбышев, Володарского, 44	45.000	0.000	1
7927	ИП Маматюков	"Майолика"	НСО, Куйбышевский р-н, г. Куйбышев, кв. 13 д. 1	0.000	39.000	2
7928	ООО "Статус"	"Застваа"	НСО, Куйбышевский р-н, г. Куйбышев, кв.1 д.11	31.000	0.000	1
7929	ИП Денько С.И.	магазин "СтройСам"	НСО, Куйбышевский р-н, г. Куйбышев, ул. Кооперативная 17	0.000	190.000	4
7930	ИП Клинг Н.В.	Магазин "Продукты"	НСО, Куйбышевский р-н, г. Куйбышев, ул. Куйбышева 42	20.000	0.000	2
7931		Магазин "Авто-мото запчасти"	НСО, Куйбышевский р-н, г. Куйбышев, ул. Куйбышева 42	0.000	40.000	3
7932	ИП Клинг Н.В.	Магазин "Приз"	НСО, Куйбышевский р-н, г. Куйбышев, квартал 15 дом 21	34.000	1.000	3
7933	ИП Шатохина А.А.	магазин "Продукты"	НСО, Куйбышевский р-н, г. Куйбышев, ул. Энгельса 91	45.000	5.000	6
7934	ООО "Автосервис"	Автомагазин	НСО, Куйбышевский р-н, г. Куйбышев, ул. Восточно-промышленная зона № 2	0.000	100.000	2
7935		Магазин Драйв	НСО, Куйбышевский р-н, г. Куйбышев, ул. Восточно-промышленная зона № 2	0.000	20.000	0
7936	ИП Арбеков Сергей Николаевич	магазин "Птичий двор"	НСО, Куйбышевский р-н, г. Куйбышев, ул. Савкина грива 1	0.000	60.000	1
7937	ИП Ларионов А.Н.	магазин "Продмания"	НСО, Куйбышевский р-н, г. Куйбышев, квартал 3 дом 16	28.000	2.000	2
7938	ИП Популяева И.В.	"Барабинское пиво"	НСО, Куйбышевский р-н, г. Куйбышев, квартал 15 дом 3/1	25.000	0.000	2

№ п/п	Наименование организации / индивидуальный предприниматель	Наименование торгового объекта	Фактический адрес 130	Площадь торгового объекта, кв.м		Средняя численность работников торгового объекта, чел.
				для продажи продо-вольственных товаров	для продажи непродо-вольственных товаров	
1	2	3	4	5	6	7
7939	ИП Красулин В.В.	Магазин ХозМастер	НСО, Куйбышевский р-н, г. Куйбышев, квартал 15 дом 3/1	0.000	60.000	3
7940	ИП Клименков Д.М.	магазин "Строительные материалы"	НСО, Куйбышевский р-н, г. Куйбышев, Энгельса 40	0.000	25.000	1
7941		магазин "Сводоснабжение, отопление, канализация"	НСО, Куйбышевский р-н, г. Куйбышев, Энгельса 40	5.000	25.000	1
7942	ИП Сафонова Е.Г.	магазин "Автопрофи"	НСО, Куйбышевский р-н, г. Куйбышев, ул. Гуляева 78	0.000	300.000	7
7943	ООО "СТ"	магазин "LG"	НСО, Куйбышевский р-н, г. Куйбышев, ул. Володарского, 31а	0.000	244.200	4
7944	ООО "СТ"	магазин "Дубрава"	НСО, Куйбышевский р-н, г. Куйбышев, Гуляева 59	0.000	70.000	1
7945	ИП Абдрахманов Наиль Хамзиевич	"Бирмания"	НСО, Куйбышевский р-н, г. Куйбышев, ул. Куйбышева,25	0.000	30.000	2
7946	ИП Абдрахманов Наиль Хамзиевич	магазин "Веегмания"	НСО, Куйбышевский р-н, г. Куйбышев, ул. Володарского, 48	100.000	0.000	4
7947	ИП Абдрахманов Наиль Хамзиевич	магазин "Продукты"	НСО, Куйбышевский р-н, г. Куйбышев, Снежная 1а	52.000	2.000	2
7948	ИП Рахимов Сино Мухмадазимович	Планета одежды, обувь	НСО, Куйбышевский р-н, г. Куйбышев, ул. Закраевского, 93	0.000	594.000	7
7949	ИП Рахимов С.М.	Планета. Одежда. Обувь	НСО, Куйбышевский р-н, г. Куйбышев, ул. Володарского, 18	0.000	300.000	7
7950	ИП Михайлова С.А.	Тандем	НСО, Куйбышевский р-н, г. Куйбышев, кв. 13 д. 1	0.000	42.000	1
7951	ИП Фалеева Светлана Геннадьевна ИНН: 545206083305	Кондитерские изделия	НСО, Куйбышевский р-н, г. Куйбышев, квартал 10, дом 5	20.000	4.000	2
7952	ИП Фозилов Джахонгир Фозилович	Восточные сладости	НСО, Куйбышевский р-н, г. Куйбышев, ул.Закраевского,103 а	70.000	0.000	1
7953	ИП Фазилов Д.Ф.	магазин Фруктовый рай	НСО, Куйбышевский р-н, г. Куйбышев, ул. Краскома,2	22.000	0.000	1
7954	ИП Кроха М.М.	"Дружба"	НСО, Куйбышевский р-н, г. Куйбышев, ул. Краскома,2	0.000	50.000	2
7955	ИП Яковлева Л.В.	"Я родился"	НСО, Куйбышевский р-н, г. Куйбышев, ул. Краскома,2	0.000	70.000	2
7956	ИП Гордиенко Н.И.	ООО "Русская охота"	НСО, Куйбышевский р-н, г. Куйбышев, ул. Чехова, 18	0.000	394.000	2
7957	ИП Савпрыкина О.Л.	"Электролюкс"	НСО, Куйбышевский р-н, г. Куйбышев, ул. Куйбышева 23	0.000	35.000	2
7958	ИП Северина С.И.	"Цветы АННА"	НСО, Куйбышевский р-н, г. Куйбышев, ул. Коммунистическая,38	0.000	20.000	1
7959	ИП Булюктова Альбина Ивановна	магазин "Октябрьская птицефабрика	НСО, Куйбышевский р-н, г. Куйбышев, ул. Володарского, 33	60.000	0.000	2
7960	Ип Некрасов Константин Александрович	магазин "Охотный ряд"	НСО, Куйбышевский р-н, г. Куйбышев, ул. Володарского, 50	0.000	769.500	2
7961	ИП Петров Василий Васильевич	магазин "Виктория"	НСО, Куйбышевский р-н, г. Куйбышев, ул. Пугачёва, 55	0.000	104.800	2
7962	ИП Прибытко Юрий Александрович	магазин "Сибирь"	НСО, Куйбышевский р-н, г. Куйбышев, квартал 10, дом 6а	60.000	0.000	5
7963	ИП Прибытко Юрий Александрович	магазин "Палада"	НСО, Куйбышевский р-н, г. Куйбышев, ул. Володарского, 82	85.000	20.000	5
7964	ИП Тихонов Виктор Владимирович	магазин "Реаниматор"	НСО, Куйбышевский р-н, г. Куйбышев, ул. Шишкова, 2	0.000	20.000	3
7965	ИП Конакова Наталья Олеговна	магазин "Садко 3"	НСО, Куйбышевский р-н, г. Куйбышев, ул. Володарского,33	32.000	32.000	4
7966	ИП Абадовская Анжела Анатольевна	магазин "Игрушки"	НСО, Куйбышевский р-н, г. Куйбышев, ул. Володарского, 33а	0.000	20.000	1
7967		магазин "Инструменты"	НСО, Куйбышевский р-н, г. Куйбышев, ул. Володарского, 33а	40.000	0.000	1
7968	ИП Гордеева Надежда Ивановна	магазин ООО "Авто-Сервис"	НСО, Куйбышевский р-н, г. Куйбышев, ул. Володарского, 33а	0.000	54.300	1
7969	ИП Ивашко Ольга Александровна	магазин "Игрушки"	НСО, Куйбышевский р-н, г. Куйбышев, ул. Новосибирская, 2	0.000	25.000	1
7970	ИП Кашуба Татьяна Викторовна	"Саморез"	НСО, Куйбышевский р-н, г. Куйбышев, ул. Коммунистическая,40	0.000	22.000	4
7971	ИП Квашнина Н.	Цветочная лавка "Карамель"	НСО, Куйбышевский р-н, г. Куйбышев, ул. Краскома, 18	0.000	20.000	2
7972		магазин "Ремонт лайн"	НСО, Куйбышевский р-н, г. Куйбышев, ул. Краскома, 18	0.000	780.000	6
7973	ИП Миншутин Сергей Александрович	"Кратон"	НСО, Куйбышевский р-н, г. Куйбышев, ул. Коммунистисческая, 8	0.000	30.000	2
7974	ООО "Гудсейл"	"Магазин постоянных распродаж"	НСО, Куйбышевский р-н, г. Куйбышев, ул. Закраевского, 116	1.000	155.000	4
7975	ООО Скат	Центральная думская	НСО, Куйбышевский р-н, г. Куйбышев, ул. Папшева,2	0.000	25.000	2
7976	ИП Синев Игорь Николаевич	"Даллас"	НСО, Куйбышевский р-н, г. Куйбышев, ул. Папшева,2	0.000	25.600	4
7977	ООО Саныч	"Клевый"	НСО, Куйбышевский р-н, г. Куйбышев, ул. Ленина, 10	0.000	30.000	2
7978		"Автозапчасти"	НСО, Куйбышевский р-н, г. Куйбышев, ул. Ленина, 10	0.000	45.000	3
7979	ИП Некрасова Н.Л.	Охото на рыбалку	НСО, Куйбышевский р-н, г. Куйбышев, ул. Закраевского,	0.000	28.000	1
7980	ИП Орга А.И.	"Автозапчасти"	НСО, Куйбышевский р-н, г. Куйбышев, ул. Куйбышева,25	0.000	37.000	2
7981		"Тыловичок"	НСО, Куйбышевский р-н, г. Куйбышев, ул. Куйбышева,25	0.000	20.000	1
7982	ИП Зверева А.Н.	"Шопландия"	НСО, Куйбышевский р-н, г. Куйбышев, ул. Закраевского, 101	0.000	200.000	1
7983	ИП Абатуров А.С.	"Карат"	НСО, Куйбышевский р-н, г. Куйбышев, квартал 11, дом 7	0.000	35.000	2
7984	ИП Калинин Евгений Юрьевич	КТН-групп	НСО, Куйбышевский р-н, г. Куйбышев, квартал 11, дом 4	0.000	20.000	1
7985	ИП Северин Е.В.	"Крепеж"	НСО, Куйбышевский р-н, г. Куйбышев, квартал 11, дом 3	0.000	29.000	1
7986	ИП Трескова Валентина Ивановна	"Малыш"	НСО, Куйбышевский р-н, г. Куйбышев, квартал 11, дом 3	0.000	24.800	1
7987		Продукты	НСО, Куйбышевский р-н, г. Куйбышев, квартал 11, дом 1	25.000	2.000	2
7988	ООО "Брисс"	Брисс	НСО, Куйбышевский р-н, г. Куйбышев, квартал 11, дом 21	0.000	520.000	14
7989	ИП Усольцева Валентина	"Вика"	НСО, Куйбышевский р-н, г. Куйбышев, квартал 8, дом 15	28.000	1.700	2
7990	ИП Огнев	"Огонек"	НСО, Куйбышевский р-н, г. Куйбышев, квартал 8, дом 11	41.000	0.000	2
7991	ИП Тимофеев Дмитрий Викторович	магазин "Орхидея"	НСО, Куйбышевский р-н, г. Куйбышев, г.Куйбышев, кв.11, д.9	0.000	20.000	3
7992	ИП Арутюнян Жанета Михайловна ИНН:362100043939	продукты	НСО, Куйбышевский р-н, г. Куйбышев, ул. Володарского, 13	90.000	0.000	1

№ п/п	Наименование организации / индивидуальный предприниматель	Наименование торгового объекта	Фактический адрес 131	Площадь торгового объекта, кв.м		Средняя численность работников торгового объекта, чел.
				для продажи продо-вольственных товаров	для продажи непродо-вольственных товаров	
1	2	3	4	5	6	7
7993	ИП Дикунова Наталья Николаевна ИНН:544705251320	Мясо	НСО, Куйбышевский р-н, г. Куйбышев, квартал 10, дом 6а	30.000	3.000	4
7994		Мясо	НСО, Куйбышевский р-н, г. Куйбышев, квартал 10, дом 3	30.000	3.000	4
7995	ООО "Капелла" ИНН:5433955627	Капелла	НСО, Куйбышевский р-н, г. Куйбышев, квартал 10, дом 5	20.500	0.000	3
7996	ООО "Винотека"	Винотека	НСО, Куйбышевский р-н, г. Куйбышев, квартал 10, дом 5	5.000	0.000	1
7997	ИП Бабаев Ташкилат Фамил Оглы ИНН:544707218103	Одежда	НСО, Куйбышевский р-н, г. Куйбышев, квартал 10, дом 5	0.000	70.000	2
7998	ИП Егоров Алексей Владимирович ИНН:540961774532	"одежда"	НСО, Куйбышевский р-н, г. Куйбышев, квартал 10, дом 5д	0.000	8.000	2
7999	ИП Карнышева Ирина Ивановна ИНН:545209187736	продукты	НСО, Куйбышевский р-н, г. Куйбышев, квартал 10, дом 5д	8.000	0.000	1
8000	Агапова Валентина Дмитриевна ИНН:544705173009	магазин "У Виктории"	НСО, Куйбышевский р-н, г. Куйбышев, квартал 10, дом 6	50.000	0.000	8
8001	ИП Великоцкая Альбина Андреевна ИНН:544705173009	магазин "Застава"	НСО, Куйбышевский р-н, г. Куйбышев, ул. Карла Либкнехта, 1	70.000	0.000	2
8002	ИП Тарасов Евгений Валеревич ИНН:544705260163	магазин "Белая роза"	НСО, Куйбышевский р-н, г. Куйбышев, квартал 10, дом 6б	0.000	120.000	2
8003	ИП Юсупова Евгения Александровна	магазин "Пчёлка"	НСО, Куйбышевский р-н, г. Куйбышев, квартал 12, дом 3	0.000	45.000	1
8004	ИП Лушова Евгения Анатольевна ИНН:545261986805	магазин "Товары для праздника"	НСО, Куйбышевский р-н, г. Куйбышев, квартал 10, дом 6г	0.000	44.000	1
8005	ИП Купцова Галина Николаевна	магазин "Посуда"	НСО, Куйбышевский р-н, г. Куйбышев, квартал 12, дом 3	0.000	44.000	2
8006	ООО "Партнер-ТА"	Сотовые телефоны	НСО, Куйбышевский р-н, г. Куйбышев, квартал 10, дом 6а	0.000	20.000	2
8007	ИП Заря-Лада М.В. ИНН:544705691473	магазин "Гарант-Авто"	НСО, Куйбышевский р-н, г. Куйбышев, г. Куйбышев, ул. Первомайская площадь, 19	0.000	60.000	1
8008	ИП Тюленева Екатерина Николаевна ИНН:545210458109	Магазин "Абсолют"	НСО, Куйбышевский р-н, г. Куйбышев, г. Куйбышев, ул. Первомайская площадь, 19	0.000	60.000	1
8009		продукты	НСО, Куйбышевский р-н, г. Куйбышев, г. Куйбышев, ул. Первомайская площадь, 19	64.000	0.000	1
8010	ООО "Сантехстрой" ИНН 5452115704	магазин "Сантех Мастер"	НСО, Куйбышевский р-н, г. Куйбышев, г. Куйбышев, квартал 12, дом 8	0.000	45.000	1
8011	ИП Малахин Дмитрий Сергеевич ИНН:545208779049	магазин "Электрика"	НСО, Куйбышевский р-н, г. Куйбышев, г. Куйбышев, квартал 12, дом 8	0.000	38.000	1
8012	ООО "ВидеоТехника" ИНН:5452111932	магазин "Самсунг"	НСО, Куйбышевский р-н, г. Куйбышев, Куйбышев, квартал 11, дом 19	0.000	48.000	2
8013	ИП Гизатулина Альмира Талиповна,	магазин "Мелодия"	НСО, Куйбышевский р-н, г. Куйбышев, г. Куйбышев, квартал 11, дом 9	0.000	87.000	4
8014	ИП Тырышкина Анастасия Григорьевна ИНН:545211753763	магазин "Зебра"	НСО, Куйбышевский р-н, г. Куйбышев, г. Куйбышев, квартал 11, дом 9	0.000	16.000	1
8015	ПАО "Вымпелком" ИНН: 7713076301	Сотовые телефоны	НСО, Куйбышевский р-н, г. Куйбышев, г. Куйбышев, квартал 11, дом 9	0.000	8.000	3
8016	ИП Бехтин Владимир Васильевич	Гламур	НСО, Куйбышевский р-н, г. Куйбышев, кв. 1а, дом 3, кв. 62	0.000	180.000	10
8017		Гламур	НСО, Куйбышевский р-н, г. Куйбышев, кв. 1а, дом 3, кв. 62	0.000	290.000	8
8018	ИП Лешко А.С.	Автомир	НСО, Куйбышевский р-н, г. Куйбышев, 1-12	0.000	350.000	3
8019	АО "Тандер магазин ИНН:2310031475	"Магнит"	НСО, Куйбышевский р-н, г. Куйбышев, г.Куйбышев, ул. Коммунистическая, 53	370.000	20.000	11
8020	АО "Тандер магазин	"Магнит"	НСО, Куйбышевский р-н, г. Куйбышев, ул Краскома,5а	260.000	18.000	7
8021		"Магнит"	НСО, Куйбышевский р-н, г. Куйбышев, кв. 13, дом 6	442.000	24.000	10
8022		"Магнит"	НСО, Куйбышевский р-н, г. Куйбышев, ул. Маяковского, 59	401.000	20.900	9
8023		"Магнит"	НСО, Куйбышевский р-н, г. Куйбышев, кв. 1 дом 13	575.000	25.000	8
8024		"Магнит косметик"	НСО, Куйбышевский р-н, г. Куйбышев, кв. 13, дом 6	0.000	322.000	7
8025		"Магнит косметик"	НСО, Куйбышевский р-н, г. Куйбышев, ул. Краскома, 32 Д	0.000	292.000	5
8026	ООО "Агро-Торг" ИНН 7825706086	"Пятёрочка"	НСО, Куйбышевский р-н, г. Куйбышев, ул. Закраевкого, 95	278.000	17.000	10
8027		"Пятёрочка"	НСО, Куйбышевский р-н, г. Куйбышев, кв. 1 дом 13б	286.000	10.000	10
8028		"Пятёрочка"	НСО, Куйбышевский р-н, г. Куйбышев, кв. 7 дом 2	260.000	67.000	9
8029		"Пятёрочка"	НСО, Куйбышевский р-н, г. Куйбышев, кв. 15 дом 3/1	302.000	18.000	11
8030		"Пятёрочка"	НСО, Куйбышевский р-н, г. Куйбышев, г.Куйбышев, ул. Краскома, дом 32 Д	350.000	200.000	12
8031		"Пятёрочка"	НСО, Куйбышевский р-н, г. Куйбышев, ул.Гуляева, 48	280.000	58.000	7
8032	ООО "ТоргСервис54" ИНН 5405475428	магазин "Светофор"	НСО, Куйбышевский р-н, г. Куйбышев, ул. Каинская 168	1,100.000	412.000	9
8033	ООО "ТоргСервис54"	магазин "Светофор"	НСО, Куйбышевский р-н, г. Куйбышев, Шишкова,2	430.000	370.000	12
8034	ООО "Фемили-Фест"		НСО, Куйбышевский р-н, г. Куйбышев, ул. Маяковского, 59	0.000	434.000	9
8035	ООО «Розница К-1» ,ИНН: 2225074005	Магазин "Мария-Ра"	НСО, Куйбышевский р-н, г. Куйбышев, г.Куйбышев, квартал 12, дом 3	300.000	10.000	8
8036		Магазин "Мария-Ра"	НСО, Куйбышевский р-н, г. Куйбышев, ул. Володарского,48	588.000	15.000	8
8037		Магазин "Мария-Ра"	НСО, Куйбышевский р-н, г. Куйбышев, ул.Гуляева,1	280.000	42.000	6
8038	ИП Коровин Андрей Викторович	"Парфюм лидер"	НСО, Куйбышевский р-н, г. Куйбышев, Закраевского, 111	0.000	230.000	6
8039	ООО "Бэст-Прайс"	"ФИКС ПРАЙС"	НСО, Куйбышевский р-н, г. Куйбышев, ул.Гоголя,19	278.000	22.000	8
8040	ООО "Холифуд"	магазин "Низкоцен	НСО, Куйбышевский р-н, г. Куйбышев, ул. Гоголя, 19а	666.000	259.000	40
8041	ООО "ПВ Сибирь"	Доброцен	НСО, Куйбышевский р-н, г. Куйбышев, Володарского1/3	586.000	114.000	9

№ п/п	Наименование организации / индивидуальный предприниматель	Наименование торгового объекта	Фактический адрес 132	Площадь торгового объекта, кв.м		Средняя численность работников торгового объекта, чел.
				для продажи продо-вольственных товаров	для продажи непродо-вольственных товаров	
1	2	3	4	5	6	7
8042	ООО "Новэкс"	Новэкс	НСО, Куйбышевский р-н, г. Куйбышев, г.Куйбышев, квартал 12, дом 3	0.000	248.000	6
8043	ООО "ЭЛМАРТ-АЛЕЙ" ИНН: 7017372546	Элмарт	НСО, Куйбышевский р-н, г. Куйбышев, ул. Партизанская, 15	0.000	320.000	4
8044	ООО "ДНС Ритейл"ИНН: 2540167061	ДНС	НСО, Куйбышевский р-н, г. Куйбышев, картал 10, дом 5	0.000	375.000	14
8045	ООО "Суши-Маркет" ИНН:5503248399	Суши-Маркет	НСО, Куйбышевский р-н, г. Куйбышев, ул. Коммунистическая, 53	28.000	0.000	4
8046	ООО "Сеть Связной" ИНН 7714617793	Связной	НСО, Куйбышевский р-н, г. Куйбышев, г. Куйбышев, квартал 11, дом 9	0.000	14.000	5
8047	ООО "Деметра"ИНН:5503248399	Пивоварня "Медный Великан"	НСО, Куйбышевский р-н, г. Куйбышев, квартал 8, дом 9	45.000	0.000	3
8048	ИП Казакова Надежда Ивановна	магазин "Пивоман"	НСО, Куйбышевский р-н, г. Куйбышев, г.Куйбышев, ул. Пиотровского, 69			
8049	ИП Колесников В.Г.	Кардинал	НСО, Куйбышевский р-н, г. Куйбышев, кв. 11 д . 8	0.000	25.000	1
8050	ИП Колесников Владимир Григорьевич ИНН 544705062676	магазин BEERLOGA	НСО, Куйбышевский р-н, г. Куйбышев, ул. Володарского, 44	25.000	0.000	2
8051	ИП Зобков И.В.	Продукты по оптовым ценам	НСО, Куйбышевский р-н, г. Куйбышев, Краскома,5	100.000	0.000	2
8052	ИП Зобков Игорь Викторович	магазин продукты	НСО, Куйбышевский р-н, г. Куйбышев, кв. 1 дом 12б	62.500	0.000	2
8053	ИП Зобков Игорь Викторович ИНН 550200329574	Магазин Продукты	НСО, Куйбышевский р-н, г. Куйбышев, ул.Гуляева,72	99.500	34.700	5
8054	ООО "Альфа-М" Михайленко Константин Викторович	Красное Белое	НСО, Куйбышевский р-н, г. Куйбышев, квартал 8 дом 9	60.000	0.000	6
8055	ИП Красулин Вячеслав Владимирович	Магазин Хоз Мастер	НСО, Куйбышевский р-н, г. Куйбышев, ул.Пиотровского,69	0.000	265.000	3
8056	ИП Легачева Елена Анатольевна	Пиво	НСО, Куйбышевский р-н, г. Куйбышев, ул.Закраевского,95	82.000	0.000	2
8057	ИП Черных Надежда Евгеньевна	LUPILU	НСО, Куйбышевский р-н, г. Куйбышев, квартал 9, дом 5	0.000	25.000	1

ПРИЛОЖЕНИЕ № 2.3
к территориальной схеме обращения с отходами, в том числе с твердыми коммунальными отходами, Новосибирской области

Нахождение источников образования отходов (объекты сельского хозяйства)
(данные за 2021 год)

№ п/п	Наименование района	Населенный пункт	ОКТМО	Наименование сельхозпредприятия	Адрес фактический	Адрес юридический	Количество работающих
1	2	3	4	5	6	7	8
1	ГО г. Новосибирск	г. Новосибирск	50701000	ООО «Стандарт»	630032, НСО, г. Новосибирск, ул. Планировочная, 18/1	630032, НСО, г. Новосибирск, ул. Планировочная, 18/1	
2	ГО г. Новосибирск	г. Новосибирск	50701000	ООО «Сибленд»	630008, НСО, г. Новосибирск, ул. Белинского 150	630008, НСО, г. Новосибирск, ул. Белинского 150	
3	ГО г. Бердск	Бердск г	50708000	ООО «Вид»	НСО, г. Бердск, ул. Красная Сибирь 136/1 кв. 7	НСО, г. Бердск, ул. Красная Сибирь 136/1 кв. 7	1
4	ГО г. Искитим	г. Искитим	50717000	ООО «Плодородие»	633204, Новосибирская область, г. Искитим, пр-кт Юбилейный 2а	633204, Новосибирская область, г. Искитим, пр-кт Юбилейный 2а	18
5	ГО г. Искитим	г. Искитим	50712000001	ООО Птицефабрика «Улыбино»	633204, Новосибирская область, г. Искитим, ул. Элеваторная, 5/1, офис 310	633204, Новосибирская область, г. Искитим, ул. Элеваторная, 5/1, офис 310	
6	Баганский	Казанка с	50603413	ОАО «Александра Невского»	632786, с. Казанка, ул. Школьная , 15	632786, с. Казанка, ул. Школьная , 15	87
7	Баганский	с.Вознесенка	50603407	ОАО «Вознесенское»	362785,с. Вознесенка, ул. Школьная, 56	362785,с. Вознесенка, ул. Школьная, 56	122
8	Баганский	Ивановка с.	50603410	ЗАО «Ивановское»	632787 с. Ивановка ул.Центральная 19	632787 с. Ивановка ул.Центральная 19	141
9	Баганский	Кузнецовка с	50603414	ОАО «Искра»	632790, с. Кузнецовка, ул.Центральная 33	632790, с. Кузнецовка, ул.Центральная 33	72
10	Баганский	Савкино с	50603422	ОАО «Культура»	632780 с.Савкино ул.Садовая 35	632780 с.Савкино ул.Садовая 35	44
11	Баганский	Лепокурово с	50603418	ЗАО «Лепокуровское»	632777 с. Лепокурово ул.Молодежная 6а	632777 с. Лепокурово ул.Молодежная 6а	69
12	Баганский	Мироновка с	50603416	ОАО «Надежда»	632783 с. Мироновка ул. Центральная 34	632783 с. Мироновка ул. Центральная 34	208
13	Баганский	Баган с	50603404	ОАО «Северо – Кулундинское»	632770,с. Баган ул.Свердлова, 59	632770,с. Баган ул.Свердлова, 59	161
14	Баганский	Баган с	50603404	ЗАО «Колос»	632770, с. Баган ул.Октябрьская 40	632770, с. Баган ул.Октябрьская 40	9
15	Барабинский	Шубинское с	50603422	ИП Глава КФХ Сурикова Л.Л.	632320 НСО Барабинский р-н,с.Шубинское, (зерноток)	632320 НСО г.Барабинск, ул. Островского 9, кв.	3
16	Барабинский	Новокозловское с	50604404	АО «Новокозловское»	632302 НСО Барабинский р-н с. Новокозловское (зерносклады, гараж, телятники, коровник, открытая площадка для с/х техники, бетонная площадка для сенажа)	632302 НСО Барабинский р-н с.Новокозловское,пер.Административный, д.2	29
17	Барабинский	с. Таскаево	506030101	ИП ИП Глава КФХ Прибытко В.Ю.	632304 НСО Барабинский р-н с.Таскаево(ферма, зерносклад, РТМ)	632387 НСО г.Куйбышев,ул.Воинская,д.6А	12
18	Барабинский	Новоспасск с	50604410101	ООО «Новоспасское»	632310 НСО Барабинский р-н с.Новоспасск,ул.Центральная,37(контора), ул. Камышитовая, (РТМ,зерносклад, ферма), с. Кожевниково (ферма)	632310 НСО Барабинский р-н с.Новоспасск,ул. Центральная,37	70
19	Барабинский	Устьянцево с	50604418	ОАО «Устьянцевское»	632321 НСО Барабинский р-н с.Устьянцево, ул.Центральная,34	632321 НСО Барабинский р-н с.Устьянцево, ул.Центральная,34	64
20	Барабинский	Зюзя с	50603402	ООО «Зюзинское»	632322 НСО Барабинскийр-н с.Зюзя,ул.Молодежная,14	632322 НСО Барабинскийр-н с.Зюзя,ул.Молодежная,14	67
21	Барабинский	Новоярково с	50604416	СХПК «Колхоз Береговой»	632314 НСО Барабинский р-н с.Новоярково, ул.Зеленая,1а	632314 НСО Барабинский р-н с.Новоярково, ул.Зеленая,1а	97
22	Барабинский	Бакмасиха д.	50604419	СХПК «Колхоз Сартланский»	632305 НСО Барабинский р-н д.Бакмасиха, ул. Центральная,23	632305 НСО Барабинский р-н д.Бакмасиха, ул. Центральная,23	42
23	Барабинский	Новочановское с	50604413	СХПК «Колхоз Барабинский»	632313 НСО Барабинский р-н с.Новочановское, ул.Центральная,35	632313 НСО Барабинский р-н с.Новочановское, ул.Центральная,35	68
24	Барабинский	Кармакла д	50604413	ОАО «Красный Моряк»	632312 НСО Барабинский р-н д.Кармакла, ул.Зеленая,46	632312 НСО Барабинский р-н д.Кармакла, ул.Зеленая,46	4
25	Барабинский	Старощербаково с	50604425	СХПК «Сады Барабы»	632306 НСО Барабинский р-н д.Старощербаково, ул.Мира,9	632306 НСО Барабинский р-н д.Старощербаково, ул.Мира,9	72
26	Барабинский	Зюзя с	50604402	ООО «Фермер»	632322 НСО Барабинский р-н с.Зюзя, ул.Молодежная,14	632322 НСО Барабинский р-н с.Зюзя, ул.Молодежная,14	30
27	Барабинский	Бадажки д	50604406	КФХ «Рахим»	632308 НСО Барабинский р-н д.Бадажки, ул.Майская,37	632308 НСО Барабинский р-н д.Бадажки, ул.Майская,37	5
28	Барабинский	Богатиха д	50604407101	ИП Глава КФХ Шель В.А.	632315 НСО Барабинский р-н д.Богатиха,ул. Молодежная,5-2	632315 НСО Барабинский р-н д.Богатиха,ул. Молодежная,5-2	27
29	Барабинский	Новочановское с	50604413	ООО «Новочаново»	632313 НСО Барабинский р-н с.Новочановское ферма	632313 НСО Барабинский р-н с.Новочановскоеул.Центральная,55	15
30	Барабинский	Новочановское с	50604413	ООО «Сизево»	632313 НСО Барабинский р-н д.Сизево ферма	632313 НСО Барабинский р-н с.Новочановскоеул.Центральная,55	21
31	Барабинский	Новочановское с	50604413	ООО «Голованово»	632313 НСО Барабинский р-н д.Голованово ферма	632313 НСО Барабинский р-н с.Новочановскоеул.Центральная,55	12
32	Барабинский	Новочановское с	50604413	ООО «Усть-Тандово»	632313 НСО Барабинский р-н д.Усть-Тандово ферма	632313 НСО Барабинский р-н с.Новочановскоеул.Центральная,55	20
33	Барабинский	Бадажки д	50604406106	ИП Глава КФХ Мухаметшин Р.Р.	632308 НСО Барабинский р-н д.Бадажки ферма	632308 НСО Барабинский р-н д.Бадажки, ул.Майская,47	10
34	Болотнинский	Болотное г	50606101	СПК «Титал»	633340 Новосибирская область г Болотное ул. Новосибирское шоссе №3	633340 Новосибирская область г Болотное ул. Новосибирское шоссе №3	29
35	Болотнинский	Ояш с	50606437	ООО «А-Трейдинг»	633364 Новосибирская область Болотнинский район с. Ояш ул.Российская 68А	633364 Новосибирская область Болотнинский район с. Ояш ул.Российская 68А	1
36	Болотнинский	Кривояш д	50606416	СПК «Горбенко»	633332 Новосибирская область Болотнинский район д. Кривояш	633332 Новосибирская область Болотнинский район д. Кривояш	14
37	Болотнинский	Корнилово с	50606425	ООО «ШАГ»	633359 Новосибирская область Болотнинский район с. Корнилово ул. Молодежная, 5\2	633359 Новосибирская область Болотнинский район с. Корнилово ул. Молодежная, 5\2	7
38	Болотнинский	с. Светлая Поляна	50606443101	ООО «Золотой колос»	633331, Новосибирская область, Болотнинский район, с. Светлая Поляна, Центральный пер., 4	633331, Новосибирская область, Болотнинский район, с. Светлая Поляна, Центральный пер., 4	
39	Болотнинский	д. Терск	50606416126	ООО «Терск»	633332, Новосибирская область, Болотнинский район, д. Терск	633332, Новосибирская область, Болотнинский район, д. Терск	
40	Венгеровский	Вознесенка с	50608404	ЗАО «Вознесенское»	632242, Новосибирская область, Венгеровский район, с. Вознесенка, ул. Ленина, 72	632242, Новосибирская область, Венгеровский район, с.Вознесенка, ул.Ленина,72	150
41	Венгеровский	Петропавловка 2-я с	50608428	ЗАО «Петропавловское»	632253, Новосибирская область, Венгеровский район, с. Петропавловка 2-я, ул.Барбашова, 42	632253, Новосибирская область, Венгеровский район, с. Петропавловка 2-я, ул.Барбашова,42	105
42	Венгеровский	Петропавловка-1-я с	50608425	ЗАО «Рямовское»	632261, Новосибирская область, Венгеровский район, с. Петропавловка -1, ул. Юбилейная, 11	632261, Новосибирская область, Венгеровский район, с. Петропавловка -1, ул. Юбилейная,11	159
43	Венгеровский	Меньшиково с	50608413	ЗАО «Сибирь»	632251, Новосибирская область, Венгеровский район, с.Меньшиково, ул. Береговая, 13а	632251, Новосибирская область, Венгеровский район, с.Меньшиково, ул. Береговая, 13 а	120
44	Венгеровский	Заречье с. Ильинка д. Чаргары д.	50608437	ЗАО «Тартасское»	632246, Новосибирская область, Венгеровский район, с. Заречье, ул. Советская, 3	632246, Новосибирская область, Венгеровский район, с. Заречье, ул. Советская, 3	255
45	Венгеровский	Усть-Изес с.	50608446	ЗАО «Усть-Изесское»	632268, Новосибирская область, Венгеровский район, с.Усть-Изес, ул. Ленина, 47	632268, Новосибирская область, Венгеровский район, с.Усть-Изес, ул. Ленина, 47	174
46	Венгеровский	Сибирцево-2 с., Георгиевка д.	50608434	ЗАО им. «Куйбышева»	632264, Новосибирская область, Венгеровский район,с.Сибирцево-2, ул. Партизанская, 6	632264, Новосибирская область, Венгеровский район, с. Сибирцево-2, ул. Партизанская, 6	111

№ п/п	Наименование района	Населенный пункт	ОКТМО	Наименование сельхозпредприятия	Адрес фактический	Адрес юридический	Количество работающих
1	2	3	4	5	6	7	8
47	Венгеровский	Венгерово с.	50608402	ООО «Таи»	632241, Новосибирская область, Венгеровский район, с. Венгерово, ул. Венгеровская, 90	632241, Новосибирская область, Венгеровский район, с. Венгерово, ул. Венгеровская, 90	3
48	Венгеровский	Шипицыно с.	50608452	ООО «Шипицынское»	632265, Новосибирская область, Венгеровский район, с. Шипицыно, ул. Ленина,55	632265, Новосибирская область, Венгеровский район, с. Шипицыно, ул. Ленина,55	12
49	Венгеровский	Зыково пос.	50608420	ПСХК «Зыково»	632258, Новосибирская область, Венгеровский район, пос. Зыково, ул. 60 лет Октября, 6	632258, Новосибирская область, Венгеровский район, пос.Зыково, ул. 60 лет Октября, 6	65
50	Венгеровский	Ночка д.	50608410	ПСХК «Ночка»	632260,Новосибирская область, Венгеровский район, д. Ночка, ул. Набережная, 6	632260,Новосибирская область, Венгеровский район, д. Ночка, ул. Набережная, 6	75
51	Венгеровский	Минино с.	50608416	СПК «Мининский»	632266, Новосибирская область, Венгеровский район, с.Минино, ул. Центральная д. 55/2	632266, Новосибирская область, Венгеровский район, с.Минино, ул. Центральная д. 55/2	61
52	Венгеровский	Павлово с	50608422	СПК «Мирный труд»	632255, Новосибирская область, Венгеровский район, с. Павлово, ул. Площадь, 4	632255, Новосибирская область, Венгеровский район, с. Павлово, ул. Площадь, 4	120
53	Венгеровский	Селикла с	50608404	СПК «Селиклинский»	632245, Новосибирская область, Венгеровский район, д.Селикла, ул. Школьная, 21	632245, Новосибирская область, Венгеровский район, д.Селикла, ул. Школьная, 21	38
54	Венгеровский	Туруновка с., Козловка д.	50608440	СПК «Туруновский»	632242, Новосибирская область, Венгеровский район, с.Туруновка, ул. Данилова, 56	632242, Новосибирская область, Венгеровский район, с.Туруновка, ул. Данилова, 56	66
55	Венгеровский	Усть-Ламенка с	50608447	СПК «Усть-Ламенский»	632243, Новосибирская область, Венгеровский район, с.Усть-Ламенка, ул. Центральная, 4	632243, Новосибирская область, Венгеровский район, с.Усть-Ламенка, ул. Центральная, 4	4
56	Доволенский	Ильинка с	50610410101	ЗАО СхП «Ильинское»	632456 НСО Доволенский р-он с. Ильинка, ул. Ленина, 85	632456 НСО Доволенский р-он с. Ильинка, ул. Ленина, 85	180
57	Доволенский	Ярки с	50610434101	ООО «Ярковское»	632472 НСО Доволенский р-он с. Ярки, ул. Ливенская, 29	632472 НСО Доволенский р-он с. Ярки ул. Ливенская, 29	101
58	Доволенский	Баклуши с	50701000001	ООО «АПХ КРИСТАЛЛ»	632454 НСО Доволенский р-он с. Баклуши, ул. Гагарина, 11	630028, г. Новосибирск, ул. Выборная, 79	53
59	Доволенский	Довольное с	50610407101	ООО «Покровский фермер»	632450 НСО Доволенский р-он с. Довольное, ул. Рабочая, 1А	632450 НСО Доволенский р-он с. Довольное, ул. Рабочая, 1А	21
60	Доволенский	Утянка с	50610431101	СХПК «Колхоз Утянский»	632470 НСО Доволенский р-он с. Утянка ул. Центральная, 36	632470 НСО Доволенский р-он с. Утянка ул. Центральная, 36	10
61	Здвинский	Чулым с	50613431	ОАО "Родина"	632964 с.Чулым, ул.Чулымская,6	632964 с.Чулым, ул.Чулымская,6	114
62	Здвинский	Нижний- Урюм с	50613428	ООО "Урюм"	632963 с. Нижний Урюм, ул.Степная,4	632963 с. Нижний Урюм, ул.Степная,4	10
63	Здвинский	Верх-Урюм с	50613404	АО "Урюмское"	632960 с.Верх-Урюм,ул.Коммунальная,9	632960 с.Верх-Урюм,ул.Коммунальная,9	108
64	Здвинский	Новороссийское с	50613416	СПК (колхоз) "Новороссийский"	632965 с.Новороссийское, ул.Центральная,24	632965 с.Новороссийское, ул.Центральная,24	98
65	Здвинский	Петраки с	50613419	ООО "Петраковское"	632961 с.Петраки, ул.Клубная,16	632961 с.Петраки, ул.Клубная,16	14
66	Здвинский	Сарыбалык с	50613425	ЗАО "Сарыбалыкское"	632953 с.Сарыбалык, ул.Школьная,9	632953 с.Сарыбалыкс, ул.Школьная,9	110
67	Здвинский	Верх-Каргат с	50613404	ООО "Верх-Каргатское"	632956 с.Верх-Каргат, ул.Центральная,33	632956 с.Верх-Каргат, ул.Центральная,33	60
68	Здвинский	Нижний-Чулым с	50613413	ООО "Приозерное"	632958 с. Нижний-Чулым,ул. Школьная,2а	632951 с. Здвинск, ул. Калинина,95б	222
69	Здвинский	Алексеевка с	50613401	АО "Алексеевское"	632952 с.Алексеевка, ул.Центральная,29	632952 с.Алексеевка, ул.Центральная,29	67
70	Здвинский	Маландино д	50613419	ЗАО "Кутузовское"	632957 д.Маландино, ул.Школьная,15	632957 д.Маландино, ул.Школьная,15	65
71	Здвинский	Старогорносталево с	50613406	ООО "Искандер"	632957 с.Старогорносталево, ул.Черниговская,26б	632957 с.Старогорносталево, ул.Черниговская,26б	71
72	Искитимский	Евсино с	50615440	АО «Новосибирская птицефабрика»	633220, Новосибирская область, Искитимский район, ст. Евсино	633220, Новосибирская область, Искитимский район, ст. Евсино	1939
73	Искитимский	Мосты с	50615434	ЗАО «Новый Рассвет»	633225, НСО, Искитимский район, с.Мосты, ул.Центральная, 19	633225, НСО, Искитимский район, с.Мосты, ул.Центральная, 19	3
74	Искитимский	Степной п	50615425	ЗАО «Степное»	633240, Новосибирская область, Искитимский район, п. Степной, ул. Первомайская	633240 Искитимский район, п.Степной, ул.Первомайская д. 8	200
75	Искитимский	Тальменка с	50615428	ООО Бердская птицефабрика «Алмаз»	633231 Искитимский район, с.Тальменка, ул.Ленина 26, г. Бердск ул. Промышленная 38	633004 Новосибирская область г. Бердск ул. Промышленная 38	85
76	Искитимский	Евсино ст.	50615440	АО «Птицефабрика «Евсинская»	633220, Новосибирская обл., Искитимский р-н, ст.Евсино	633220, Новосибирская обл., Искитимский р-н, ст.Евсино	575
77	Искитимский	Бурмистрово д.	50615401	ЗАО «Лучезарное Агро»	633240, Новосибирская область, Искитимский район, д. Бурмистрово, ул. Строителей 3а	633240, Новосибирская область, Искитимский район, д. Бурмистрово, ул. Строителей 3а	6
78	Искитимский	Советский п	50615402	АО «Новоозерское»	633242, НСО, Искитимский район, п. Советский, ул. Центральная,24	633242, НСО, Искитимский район, п. Советский, ул. Центральная,24	25
79	Искитимский	Преображенка с	50615419	ОАО «Преображенское»	633249, Новосибирская область, Искитимский район, с. Преображенка	633249, Новосибирская область, Искитимский район, с. Преображенка	154
80	Искитимский	Белово с	50615410	АО «Полевод»	633215, Новосибирская область Искитимский район село Белово ул. Центральная 32	633215, Новосибирская область Искитимский район село Белово ул. Центральная 32	96
81	Искитимский	Быстровка с	50615402	АО «Быстровское»	633244, НСО, Искитимский район с.Быстровка, ул Советская д.19	633244, НСО, Искитимский район с.Быстровка, ул Советская д.19	80
82	Искитимский	Лебедевка с	50615422	АО «Агрофирма «Лебедевская»	633226, Новосибирская обл., Искитимский р-н, с.Лебедевка, ул.Советская, 12	633226, Новосибирская обл., Искитимский р-н, с.Лебедевка, ул.Советская, 12	784
83	Искитимский	Агролес п	50615417	ФГУП Новосибирская зональная станция садоводства Российской академии сельскохозяйственных наук	633190 п.Агролес, ул.Земляничная, 1 а	633190 п.Агролес, ул.Земляничная, 1 а	27
84	Искитимский	Горевка д	50615419	ООО «Целинное»	633249, Новосибирская область, Искитимский район, д. Горевка, ул. Новая 6/1	633249, Новосибирская область, Искитимский район, д. Горевка, ул. Новая 6/1	5
85	Искитимский	Тальменка с	50615428	ООО «Агрофирма «Овощевод»	633231, Новосибирская область, Искитимский район, с.Тальменка, ул.Титова, 12 А	633231, Новосибирская область, Искитимский район, с.Тальменка, ул.Титова, 12 А	14
86	Искитимский	Старый Искитим д.	50615437	ЗАО «Заречное»	633217 д.Старый Искитим ул.Сибирская д.40	633217 д.Старый Искитим ул.Сибирская д.40	4
87	Искитимский	с. Сосновка	50615422	ЗАО «Коченевская птицефабрика»	633247, НСО, Искитимский район, с.Сосновка, д.6, корпус 1	632641, НСО, Коченевский район, р.п.Коченево, ул. Малопоселковая, 2а	57
88	Искитимский	Евсино ст.	50615440	ООО "Евсинский комбинат хлебопродуктов"	633220, Новосибирская обл., Искитимский р-н, ст.Евсино, ул. Чапаева, 26	633220, Новосибирская обл., Искитимский р-н, ст.Евсино, ул. Чапаева, 26	
89	Карасукский	Поповка п	50617406	ООО «Поповское»	632843 п. Поповка, ул. Мира 31а	632843 п. Поповка, ул. Мира 31а	31
90	Карасукский	Студёное с	50617419	ЗАО «Студеновское»	632844 с. Студёное, ул. 35 Лет Победы 20а	632844 с. Студёное, ул. 35 Лет Победы 20а	178
91	Карасукский	Октябрьское с	50617416	ЗАО «Калачинское»	632835 с. Октябрьское ул. Ленина 84	632835 с. Октябрьское ул. Ленина 84	139
92	Карасукский	Калиновка с	50617410	ЗАО «Калиновское»	632832 с. Калиновка, ул. Школьная 46	632832 с. Калиновка, ул. Школьная 46	203
93	Карасукский	Благодатное с	50617404	ЗАО «Благодатское»	632855 с. Благодатное ул. Центральная 26	632855 с. Благодатное ул. Центральная 26	120

№ п/п	Наименование района	Населенный пункт	ОКТМО	Наименование сельхозпредприятия	Адрес фактический	Адрес юридический	Количество работающих
1	2	3	4	5	6	7	8
94	Карасукский	Шилово-Курья с	50617404	ЗАО «Шилово-Курьинское»	632856 с. Шилово-Курья ул. Центральная 25	632856 с. Шилово-Курья ул. Центральная 25	76
95	Карасукский	Морозовка с	50617428	ЗАО «Агрофирма Морозовская»	632857 с. Морозовка, ул. Пушкина 16	632857 с. Морозовка, ул. Пушкина 16	155
96	Карасукский	Чернокурья с	50617428	ЗАО «Агрофирма Новая Семья»	632850 с. Чернокурья, ул. Есенина 3	632850 с. Чернокурья, ул. Есенина 3	112
97	Карасукский	Белое с	50617402	СПК Колхоз «Имени Ленина»	632851 с. Белое, ул. Пушкина 15	632851 с. Белое, ул. Пушкина 15	98
98	Карасукский	Ирбизино с	50617407	ООО «Росинка»	632865 г. Карасук, ул. Ленина 155 кв. 14	632865 г. Карасук, ул. Ленина 155 кв. 14	88
99	Карасукский	Александровский с	50617413	ООО «Александровское»	632846 п. Александровский, Ул. Центральная 25	632846 п. Александровский, Ул. Центральная 25	54
100	Карасукский	Михайловка с	50617413	ЗАО «Маяк»	632833 с. Михайловка, ул. Центральная 35	632833 с. Михайловка, ул. Центральная 35	66
101	Карасукский	Кукарка д	50617407	ООО «СибХлеб»	632854 д. Кукарка, ул. Конторская 18	632854 д. Кукарка, ул. Конторская 18	43
102	Карасукский	Рождественский п	50617407	ООО «Рождественское»	632853 п. Рождественский, ул. Центральная 8	632853 п. Рождественский, ул. Центральная 8	14
103	Карасукский	г. Карасук		ИП Глава К(Ф)Х Узварик Н.Г.	632868, Новосибирская область, Карасукский район, г. Карасук, ул. Островского, 41	632868, Новосибирская область, Карасукский район, г. Карасук, ул. Островского, 41	
104	Карасукский	с. Хорошее	50617425101	КХ «Росинка»	632831, Новосибирская область, Карасукский район, с. Хорошее, ул. Островского, 10	632831, Новосибирская область, Карасукский район, с. Хорошее, ул. Островского, 10	
105	Каргатский	Первотроицк с	50619413	Закрытое акционерное общество «Кубанское»	632415, НСО, Каргатский район, с. Первотроицк, ул.Зеленая, д.13	632415, НСО, Каргатский район, с. Первотроицк, ул.Зеленая, д.13	253
106	Каргатский	Мамонтовое с	50619402	Закрытое акционерное общество «Озерское»	632433, НСО, Каргатский район, с. Мамонтовое, ул.Центральная, д. 6	632433, НСО, Каргатский район, с. Мамонтовое, ул.Центральная, д. 6	152
107	Каргатский	Набережное с	50619404	Закрытое акционерное общество «Птицефабрика Каргатская»	632435, НСО, Каргатский район, с. Набережное, ул,Лесная , д. 2	632435, НСО, Каргатский район, с. Набережное, ул,Лесная , д. 2	174
108	Каргатский	Карган с	50619410	Закрытое акционерное общество «Московское»	632435, НСО, Каргатский район, с.Карган, ул,Центральная, д,2а	632435, НСО, Каргатский район, с.Карган, ул,Центральная, д,2а	20
109	Каргатский	Маршанское с	50619416	Общество с ограниченной ответственностью «КФХ Русское Поле»	Ориентир: 632437, НСО, Каргатский район, 4 км от улицы Зеленая, дом 17, с.Маршанское по направлению автодороги Маршанское - Иванкино на юг.	632402, НСО, Каргатский район, г.Каргат, ул,Крестьянская, д. 114	178
110	Каргатский	Натальинский пос	50619407	Общество с ограниченной ответственностью «Надежда»	632412, НСО, Каргатский район, п.Натальинский, ул.Натальинская, д.22, кв.2	632412, НСО, Каргатский район, п.Натальинский, ул.Натальинская, д.22, кв.2	3
111	Каргатский	Мусы с	50619419	Общество с ограниченной ответственностью «Рассвет»	632413, НСО, Каргатский район, с.Мусы, ул.Заводская, д.2	632413, НСО, Каргатский район, с.Мусы, ул.Заводская, д.2	2
112	Колыванский	Скала п	50621428	ЗАО «Скала»	633180, НСО Колыванский район ,Скала, ул.Калинина 4	633180, НСО Колыванский район ,Скала, ул.Калинина 4	144
113	Колыванский	Новотырышкино п	50621416	ООО Колыванский эко-продукт»	633167, НСО Колыванский район, Новотырышкино ул Ленина 16	633180, НСО, Колыванский район, с. Скала, УЛ МОЛОДЕЖНАЯул. Молодежная, 22 пом. 1 ком. 2	3
114	Колыванский	Вьюны п	50621402	ОАО «Вьюны»	633182, НСО Колыванский район, Вьюны, ул. Чехова 9	633182, НСО Колыванский район, Вьюны, ул. Чехова 9	108
115	Колыванский	Кандаурово п	50621407	ООО «Нива»	633185, НСО Колыванский район, Кандаурово ,ул.Ленина 50	633185, НСО Колыванский район, Кандаурово ,ул.Ленина 50	24
116	Колыванский	Пономаревка д	50621422	ООО «Пономаревское»	633175, НСО Колыванский район, д. Пономаревка ул Победы 2	633175, НСО Колыванский район, д. Пономаревка ул Победы 2	12
117	Колыванский	Королевка с	50621410	ООО «Королевское»	633172, НСО Колыванский район с. Королевка ул. Школьная 5	633172, НСО Колыванский район с. Королевка ул. Школьная 5	5
118	Колыванский	Соколово с	50621431	ООО «Соколово»	633168, НСО Колыванский район Соколово ул.Ленина 27	633168, НСО Колыванский район Соколово ул.Ленина 27	83
119	Колыванский	Кандаурово с	50621407	ООО «Вектор»	633185, НСО Колыванский район Кандаурово ул Советская 20	633185, НСО Колыванский район Кандаурово ул Советская 20	2
120	Колыванский	рп Колывань	5062115	ООО «Калинсар»	633161, НСО Колыванский район рп Колывань ул. Мира 21	633161, НСО Колыванский район рп Колывань ул. Мира 21	1
121	Колыванский	Вьюны с	50621402	ООО «АКХ Сибиряк»	633182, НСО Колыванский район Вьюны ул Советская 24	633182, НСО Колыванский район Вьюны ул Советская 24	4
122	Колыванский	Новотырышкино	50621416101	ООО «Сибирский»	633167, НСО, Колыванский р-н, с. Новотырышкино, ул. Ленина, дом 21а, кабинет 9	633167, НСО, Колыванский р-н, с. Новотырышкино, ул. Ленина, дом 21а, кабинет 9	
123	Колыванский	с. Вьюны	50621402101	ООО «Таловка»	633182, Новосибирская область, Колыванский район, с. Вьюны, ул. Советская, 24	633182, Новосибирская область, Колыванский район, с. Вьюны, ул. Советская, 24	
124	Колыванский	д. Большая Черемшанка	50621416106	ООО «Дива»	633167, Новосибирская область, Колыванский район, д. Большая Черемшанка, ул. Зелёная, 16А	633167, Новосибирская область, Колыванский район, д. Большая Черемшанка, ул. Зелёная, 16А	
125	Колыванский	с. Сидоровка	50621425101	ООО «Сады Колывани»	633166, Новосибирская область, Колыванский район, с. Сидоровка, ул. Иванова, 59А	633166, Новосибирская область, Колыванский район, с. Сидоровка, ул. Иванова, 59А	
126	Колыванский	р.п. Колывань	50621151051	ГБПОУ Новосибирской области «Колыванский аграрный колледж»	633161, Новосибирская область, Колыванский район, р.п. Колывань, ул. Ленина, 125	633161, Новосибирская область, Колыванский район, р.п. Колывань, ул. Ленина, 125	
127	Коченевский	Новомихайловка с	50623416	ЗАО «Красная Славянка»	632631,Новосибирская область Коченевский район с. Новомихайловка ул. Центральная, д.20	632631,Новосибирская область Коченевский район с. Новомихайловка ул. Центральная, д.20	122
128	Коченевский	Чистополье с	50623434	ЗАО «Чистополье»	632663,Новосибирская область Коченевский район с. Чистополье ул. Центральная,11	632663,Новосибирская область Коченевский район с. Чистополье ул. Центральная,11	30
129	Коченевский	Мирный п	50623404	ЗАО «Мирный»	632641, Новосибирская область Коченевский район п. Мирный, ул. Школьная д.2 кв.2	632641, Новосибирская область Коченевский район п. Мирный	56
130	Коченевский	Поваренка с	50623419	ООО «Раздольное»	632654,Новосибирская область Коченевский район с. Поваренка ул. Центральная,2	632654,Новосибирская область Коченевский район с. Поваренка ул. Центральная,2	226
131	Коченевский	Федосиха с	50623428	ООО АП «Федосихинское»	632654, Новосибирская область Коченевский район, с. Федосиха, ул. Орловская 30	632654, Новосибирская область Коченевский район, с. Федосиха, ул. Школьная д. 21	1
132	Коченевский	Прокудское с	50623422	АО ПРОДО "Птицефабрика Чикская"	632660, Новосибирская область Коченевский район, с. Прокудское	632660, Новосибирская область Коченевский район, с. Прокудское	608
133	Коченевский	Троицк д	50701000001	ООО «Агросиб»	632640,Новосибирская область, р.п Коченево, ул. Лермонтова д. 3	632654,Новосибирская область Коченевский район с. Поваренка ул. 30 лет Победы д. 1	25
134	Коченевский	Коченево р.п.	50623151	ООО «Сиб–регион»	632640,Новосибирская область Коченевский район р.п Коченево ул. Промышленная, д 14	632640,Новосибирская область Коченевский район р.п Коченево ул. Лермонтова, 3	12

№ п/п	Наименование района	Населенный пункт	ОКТМО	Наименование сельхозпредприятия	Адрес фактический	Адрес юридический	Количество работающих
1	2	3	4	5	6	7	8
135	Коченевский	Троицк д	50623151051	ООО «Новосибирскагроснаб»	632634, Новосибирская область Коченевский район, д. Троицк	632640, Новосибирская область, Коченевский район, рабочий поселок Коченево, улица Лермонтова, дом 3, этаж 1	7
136	Коченевский	Овчинниково д.	50640419101	АО «Кудряшовское»	630511, Новосибирская область, Новосибирский район, село Криводановка, Садовый переулок, 2	630511, Новосибирская область, Новосибирский район, село Криводановка, Садовый переулок, 2	642
137	Коченевский	Приозерная д.	50623437	СПК «Урожай»	632640,Новосибирская область Коченевский район д. Приозерная ул. Дачная д. 8	632640,Новосибирская область Коченевский район д. Приозерная ул. Дачная д. 8	15
138	Коченевский	Козлово д	50623431	ООО «Козлово»	632650, Новосибирская область Коченевский район д. Козлово	632650, Новосибирская область Коченевский район д. Козлово	4
139	Коченевский	Коченево р.п.	50623151	ПСХК «Лада»	632644, Новосибирская область Коченевский район, р.п. Коченево ул. Лермонтова, д. 56а/1	632644, Новосибирская область Коченевский район, р.п. Коченево ул. Лермонтова, д. 56а/1	6
140	Коченевский	Прокудское с	50623422	ООО «Чикский»	632660, Новосибирская область Коченевский район, с. Прокудское ул. Новая, 7	632660, Новосибирская область Коченевский район, с. Прокудское ул. Новая, 7	1
141	Коченевский	Кремлевское с.	50623407	ООО «СХП»	630054 Новосибирская область, г. Новосибирск, ул. Плахотного, д. 27/1, оф. 600	630054 Новосибирская область, г. Новосибирск, ул. Плахотного, д. 27/1, оф. 600	1
142	Коченевский	Чистополье с.	50640443106	ООО АФ "Семена Приобья"	630514, Новосибирская область, Новосибирский район, деревня Алексеевка, Майская улица, 2/1	630514, Новосибирская область, Новосибирский район, деревня Алексеевка, Майская улица, 2/1	6
143	Коченевский	Прокудсое с.	50623422101	ООО «Запсибагросоюз»	632660, Новосибирская область, Коченевский район, село Прокудское, улица Есенина, дом 15, квартира 78	632660, Новосибирская область, Коченевский район, село Прокудское, улица Есенина, дом 15, квартира 78	1
144	Коченевский	Коченево р.п.	50701000001	ООО «Зевс»	630033, Новосибирская область, город Новосибирск, улица Аникина, дом 16, квартира 517	630033, Новосибирская область, город Новосибирск, улица Аникина, дом 16, квартира 517	1
145	Коченевский	Бармашево с.	50701000001	ООО «Фудпэт»	630099, Новосибирская область, город Новосибирск, улица Орджоникидзе, дом 27, квартира 31	630099, Новосибирская область, город Новосибирск, улица Орджоникидзе, дом 27, квартира 31	1
146	Коченевский	Бармашево с.	50701000001	ООО «Сибирское поле»	630112, Новосибирская область, город Новосибирск, проспект Дзержинского, дом 1/1, этаж 3 офис 82	630112, Новосибирская область, город Новосибирск, проспект Дзержинского, дом 1/1, этаж 3 офис 82	1
147	Коченевский	Прокудское с	32701000001	ООО "Рассвет"	650055, Кемеровская Область - Кузбасс область, город Кемерово, Автозаводская улица, дом 1, помещение 10	650055, Кемеровская Область - Кузбасс область, город Кемерово, Автозаводская улица, дом 1, помещение 10	18
148	Коченевский	с. Целинное	50623431101	ИП Глава К(Ф)Х Царик А.Я.	632653, Новосибирская область, Коченевский район, село Целинное	632653, Новосибирская область, Коченевский район, село Целинное	
149	Кочковский	с.Жуланка	50625407	ОАО "Жуланка"	632497 НСО, Кочковский р-он, с.Жуланка, ул.Лахина, д.55	632497 НСО, Кочковский р-он, с.Жуланка, ул.Лахина, д.55	88
150	Кочковский	п. Ермаковский	50625404	ООО "Ермаковское"	632499, НСО, Кочковский р-н, п.Ермаковский	630088, г. Новосибирск, ул.Сибириков-Гвардейцев, 49/1,кор.6	7
151	Кочковский	п. Новые Решёты	50625414	ЗАО "Красносибирское" ОП Новорешетовское	632492, НСО, Кочковский р-н, п.Новые Решёты	630083, г.Новосибирск, ул.Большевистская,135/2	124
152	Кочковский	с.Решёты	50625413	ООО Индерское	632481, НСО, Кочковский р-он, с.Решёты,ул.Комарова,21	632481, НСО, Кочковский р-он, с.Решёты,ул.Комарова,21	2
153	Кочковский	п. Республиканский	50625407	ЗАО "Республиканское"	632496, НСО, Кочковский р-н, п.Республиканский,ул. Центральная,10	632496, НСО, Кочковский р-н, п.Республиканский,ул. Центральная,10	33
154	Кочковский	с.Решёты	50625413	ОАО "Решетовское"	632481, НСО, Кочковский р-он, с.Решёты,ул.Комарова,21	632481, НСО, Кочковский р-он,с.Решёты,ул.Комарова,21	463
155	Кочковский	с. Новоцелинное	50625412	ООО Кочковское	632495, НСО,Кочковский р-он, с.Новоцелинное, ул. Школьная,5	632495, НСО,Кочковский р-он, с.Новоцелинное, ул. Школьная,5	104
156	Кочковский	п. Ермаковский	50625404	ООО "МТС Кулунда"	632499, НСО, Кочковский р-н, п.Ермаковский	632491,НСО, Кочковский р-н, с. Кочки, ул.Некрасова, д.23, кв.1	21
157	Кочковский	с. Новоцелинное	50625412101	ООО «Новоцелинное»	632495, НСО, Кочковский район, с. Новоцелинное, ул. Комсомольская, 9	632495, НСО, Кочковский район, с. Новоцелинное, ул. Комсомольская, 9	
158	Кочковский	с. Красная Сибирь	50625411101	ООО «Покровское»	632491, НСО, Кочковский район, с. Красная Сибирь, ул. Комсомольская, 9	632491, НСО, Кочковский район, с. Красная Сибирь, ул. Комсомольская, 9	
159	Кочковский	с. Черновка	50625419101	ООО «Стройресурс»	632493, НСО, Кочковский район, с. Черновка, ул. Полевая, 24	632493, НСО, Кочковский район, с. Черновка, ул. Полевая, 24	
160	Кочковский	п. Республиканский	50625407111	ООО «Успех»	632496, НСО, Кочковский район, п. Республиканский, ул. Центральная, 10	632496, НСО, Кочковский район, п. Республиканский, ул. Центральная, 10	
161	Кочковский	с. Новоцелинное	50625412101	ООО «Юмис»	632495, НСО, Кочковский район, с. Новоцелинное, ул. Комсомольская, 19	632495, НСО, Кочковский район, с. Новоцелинное, ул. Комсомольская, 19	
162	Кочковский	п. Республиканский	50625407111	ООО ПП «Солнечный»	632496, НСО, Кочковский район, п. Республиканский, ул. Трудовая, 30	632496, НСО, Кочковский район, п. Республиканский, ул. Трудовая, 30	
163	Краснозерский	с.Гербаево	50627409	ООО «Гербаево»	632912,Краснозерский р-н,с.Гербаево, ул.Набережная 29А	632912,Краснозерский р-н,с.Гербаево, ул.Набережная 29А	13
164	Краснозерский	с.Половинное	50627437	АО «Голубинское»	632920,Краснозерский р-н,с.Половинное,ул.Молодежная 1А	632920,Краснозерский р-н,с.Половинное,ул.Молодежная 1А	23
165	Краснозерский	п.Октябрьский	50627431	ЗАО «Запрудихинское»	632924,Краснозерский р-н,п.Октябрьский,ул.Школьная 25	632924,Краснозерский р-н,п.Октябрьский,ул.Школьная 25	148
166	Краснозерский	п.Октябрьский	50627431	ЗАО «Зубковское»	632944,Краснозерский р-н,с.Зубково,ул.Центральная 29	632944,Краснозерский р-н,с.Зубково,ул.Центральная 29	90
167	Краснозерский	с.Колыбельска	50627410	ЗАО «Колыбельское»	632912,Краснозерский р-н, с.Колыбельска, ул.Садовая 1	632912,Краснозерский р-н, с.Колыбельска, ул.Садовая 1	179
168	Краснозерский	с.Конево	50627413	ЗАО «Коневское»	632933,Краснозерский р-н,с.Конево,ул.Дм.Пахомова 2а	632933,Краснозерский р-н,с.Конево,ул.Дм.Пахомова 2а	104
169	Краснозерский	с.Лотошное	50627420	ООО «Лотошанское»	632935,Краснозерский р-н, с.Лотошное, ул.Лазорская 3а	632935,Краснозерский р-н, с.Лотошное, ул.Лазорская 4	40
170	Краснозерский	р.п.Краснозерское	50627151	ОАО «Краснозерская МТС»	632902,р.п.Краснозерское, ул.Промышленная 6	632902,р.п.Краснозерское, ул.Промышленная 6	17
171	Краснозерский	с.Орехов Лог	50627434	ОАО «Новая Заря»	632923,Краснозерский р-н,с.Орехов Лог,ул.Ленина 11	632923,Краснозерский р-н,с.Орехов Лог,ул.Ленина 11	174
172	Краснозерский	с.Майское	50627422	ЗАО «Новомайское»	632913,Краснозерский р-н,с.Майское,ул.Целинная 9	632913,Краснозерский р-н,с.Майское,ул.Целинная 9	317
173	Краснозерский	р.п.Краснозерское	50627151	ООО «Простор»	632902,р.п.Краснозерское,ул.Сибирская 1б	632902,р.п.Краснозерское,ул.Сибирская 1б	21
174	Краснозерский	п.Калиновский	50627437	ООО «Рубин»	632920,Краснозерский р-н, п.Калиновский, ул.Лебяжья 5	632920,Краснозерский р-н, п.Калиновский, ул.Лебяжья 5	67
175	Краснозерский	с.Половинное	50627437	ООО «Сибагросоюз»	632920,Краснозерский р-н,с.Половинное,ул.Тракторная 16	632920,Краснозерский р-н,с.Половинное,ул.Тракторная 16	79
176	Краснозерский	с.Ульяновское	50627407	СПК «Ульяновское»	632942,Краснозерский р-н,с.Ульяновское,ул.Зеленорощенская 7	632942,Краснозерский р-н,с.Ульяновское,ул.Зеленорощенская 7	61
177	Краснозерский	с.Нижнечеремошное	50627428	ЗАО «Черемошинское»	632946,Краснозерский р-н, с.Нижнечеремошное,ул.Октябрьская 45	632946,Краснозерский р-н, с.Нижнечеремошное,ул.Октябрьская 45	65
178	Краснозерский	с.Полойка	50627440	ООО «Озерное»	632931,Краснозерский р-н,с.Полойка,ул.Мира 4	632931,Краснозерский р-н,с.Полойка,ул.Мира 4	4
179	Краснозерский	с.Садовое	50627443	ООО «Садовское +»	632922,Краснозерский р-н,п.Садовый,ул.Центральная 7	632922,Краснозерский р-н,п.Садовый,ул.Центральная 7	105

№ п/п	Наименование района	Населенный пункт	ОКТМО	Наименование сельхозпредприятия	Адрес фактический	Адрес юридический	Количество работающих	
1	2	3	4	5	6	7	8	
180	Куйбышевский	с. Булатово	50630407	ООО «Булатовское»	632353 Новосибирская область, Куйбышевский район, с.Булатово, ул. Центральная, 20	632353 Новосибирская область, Куйбышевский район, с.Булатово, ул. Центральная, 20	100	
181	Куйбышевский	с. Абрамово	50630402	ООО «Русь»	632352 Новосибирская область, Куйбышевский район, д. Старогребенщиково, ул. Центральная, 32/1	632352 Новосибирская область, Куйбышевский район, д. Старогребенщиково, ул. Центральная, 32/1	76	
182	Куйбышевский	с. Отрадненское	50630440	ООО «Отрада»	632360 Новосибирская область, Куйбышевский район, с.Отрадненское, ул. Центральная, 20	632360 Новосибирская область, Куйбышевский район, с.Отрадненское, ул. Центральная, 20	2	
183	Куйбышевский	д. Андреевка	50630402	ООО «Андреевское»	632364 Новосибирская область, Куйбышевский район, д. Андреевка, ул. Молодёжная, 5/1	632364 Новосибирская область, Куйбышевский район, д. Андреевка, ул. Молодёжная, 5/1	5	
184	Куйбышевский	с. Зоново	50630419	ООО «Рассвет»	632355 Новосибирская область, Куйбышевский район, с.Зоново	632355 Новосибирская область, Куйбышевский район, с.Зоново	40	
185	Куйбышевский	д. Кульча	50630437	ООО «Сибирь»	632367 Новосибирская область, Куйбышевский район, с. Кульча, ул. Зеленая	632367 Новосибирская область, Куйбышевский район, с. Кульча, ул. Зеленая	60	
186	Куйбышевский	д. Константиновка	50630416	СПК «Колхоз Наша Родина»	632363 Новосибирская область, Куйбышевский район, д. Константиновка, ул. Мира, 1	632363 Новосибирская область, Куйбышевский район, д. Константиновка, ул. Мира, 1	100	
187	Куйбышевский	Аул-Бергуль	50630413	ООО «Восход»	632371 Новосибирская область, Куйбышевский район, Аул-Бергуль ул. Тукая, 28	632371 Новосибирская область, Куйбышевский район, Аул-Бергуль ул. Тукая, 28	36	
188	Куйбышевский	г. Куйбышев	50630101	ООО «Каинский мясокомбинат»	632387 Новосибирская область, г.Куйбышев, ул. Омская, 1	632387 Новосибирская область, г.Куйбышев, ул. Омская, 1	4	
189	Куйбышевский	г. Куйбышев	50630101	ООО «Нива»	632387 Новосибирская область, г. Куйбышев, Первомайская площадь, 1	632387 Новосибирская область, г. Куйбышев, Первомайская площадь, 1	25	
190	Куйбышевский	с. Нагорное	50630434	ООО «Агрохимия»	632351 Новосибирская область, Куйбышевский район, с. Нагорное, ул. Октябрьская, 53	632351 Новосибирская область, Куйбышевский район, с. Нагорное, ул. Октябрьская, 53	4	
191	Куйбышевский	с. Горбуново	50630416	ООО «Возрождение»	632387 Новосибирская область, г. Куйбышев, ул. Лунная, 22	632387 Новосибирская область, г. Куйбышев, ул. Лунная, 22	26	
192	Куйбышевский	д. Новокиевка	50630416	ООО «Новокиевское»	632362 Новосибирская область, Куйбышевский район, д. Новокиевка, ул. Озерная, 9/1	632362 Новосибирская область, Куйбышевский район, д. Новокиевка, ул. Озерная, 9/1	13	приостановлена хоз.деятельность
193	Куйбышевский	с. Ушково	50630443	ООО «Исида 2»	632364 Новосибирская область, Куйбышевский район, с. Ушково, ул. Покрышкина, Д24Б	632364 Новосибирская область, Куйбышевский район, с. Ушково, ул. Покрышкина, Д24Б	1	
194	Куйбышевский	г. Куйбышев	50630101	ООО «Альянс»	632382 Новосибирская область, г. Куйбышев, ул. Володарского, 11	632382 Новосибирская область, г. Куйбышев, ул. Володарского, 11	16	
195	Куйбышевский	г. Куйбышев	50630101	ООО «АгроНива»	632387, Новосибирская область, г. Куйбышев, ул. Куйбышева, 28	632387, Новосибирская область, г. Куйбышев, ул. Куйбышева, 28		
196	Куйбышевский	г. Куйбышев	50630101	ООО «Октябрьское»	632382, Новосибирская область, г. Куйбышев, ул. Володарского, 11	632382, Новосибирская область, г. Куйбышев, ул. Володарского, 11		
197	Купинский	Купино г	50632101	ООО "Сибзернопром"	632730, НСО г.Купино, ул. Осипенко, 84	632730, НСО г.Купино, ул. Осипенко, 84	67	
198	Купинский	Новоключи с	50632419	ОАО "им. Калинина"	632761, НСО, Купинский район, с. Лягушье, ул. Бельского, 110	632761, НСО, Купинский район, с. Лягушье, ул. Бельского, 110	141	
199	Купинский	Новоключи с	50632419	ЗАО "им. Ленина"	632763, НСО, Купинский район, с. Новоключи, ул. Восточная,1	632763, НСО, Купинский район, с. Новоключи, ул. Восточная,1	138	
200	Купинский	Лукошино д	50632410	ЗАО "Лукошино"	632762, НСО, Купинский район, д. Лукошино, ул. Центральная, 26	632762, НСО, Купинский район, д. Лукошино, ул. Центральная, 26	134	
201	Купинский	Чаинка с	50632437	ОАО "Чаинское"	632741, НСО, Купинский район, с.Чаинка, ул. Центральная,4	632741, НСО, Купинский район, с.Чаинка, ул. Центральная,4	1	
202	Купинский	Веселый Кут д	50632413	ЗАО "Веселокутское"	632754, НСО, Купинский район, д.Веселый Кут, ул. Центральная, 37	632754, НСО, Купинский район, д.Веселый Кут, ул. Центральная, 37	40	
203	Купинский	Петровка д	50632419	ОАО "Маяк"	632764, НСО, Купинский район, д. Петровка, ул. Центральная, 57	632764, НСО, Купинский район, д. Петровка, ул. Центральная, 57	29	
204	Купинский	Чумашки с	50632404	ОАО "Озерное"	632747, НСО, Купинский район, с.Чумашки, ул. Центральная, 12	632747, НСО, Купинский район, с.Чумашки, ул. Центральная, 12	70	
205	Купинский	Стеклянное с	50632434	ОАО " Стеклянное"	632746, НСО, Купинский район, с. Стеклянное, ул. Центральная, 35	632746, НСО, Купинский район, с. Стеклянное, ул. Центральная, 35	82	
206	Купинский	Стеклянно с	50632434	ЗАО "Новосельское"	632750, НСО, Купинский район, с. Новоселье, ул. Морской бульвар,4	632750, НСО, Купинский район, с. Новоселье, ул. Морской бульвар,4	125	
207	Купинский	Советский п	50632402	ОАО "Сибирь"	632753, НСО, Купинский район, п. Советский, ул. Кооперативная, 4	632753, НСО, Купинский район, п. Советский, ул. Кооперативная, 4	50	
208	Купинский	Березовка д	50632416	ОАО "Березовское"	632751, НСО, Купинский район, д. Березовка, ул. Школьная 1	632751, НСО, Купинский район, д. Березовка, ул. Школьная 1	50	
209	Купинский	Медяково с	50632413	ООО " Медяковское"	632754, НСО, Купинский район, с. Медяково, ул. Черемушки, 41	632754, НСО, Купинский район, с. Медяково, ул. Черемушки, 41	14	
210	Купинский	Новониколаевка с	50632422	ОАО "Новониколаевка"	632748, НСО, Купинский район, с.Новониколаевка, ул. Центральная, 40	632748, НСО, Купинский район, с.Новониколаевка, ул. Центральная, 40	100	
211	Купинский	Киргинцево д	50632425	ЗАО "Верный путь"	632758, НСО, Купинский район, д. Киргинцево, ул. Центральная,68	632758, НСО, Купинский район, д. Киргинцево, ул. Центральная,68	122	
212	Купинский	Купино г	50632101	ОАО "Купинская МТС"	632730, НСО, г.Купино, ул. Мира, 3	632730, НСО, г.Купино, ул. Мира, 3	15	
213	Купинский	Рождественка с	50632428	ООО "Восход"	632765, НСО, Купинский район, с.Рождественка, ул. Северная,62	632765, НСО, Купинский район, с.Рождественка, ул. Северная,62	15	
214	Купинский	Алферовка д	50632416	ООО "Заря"	632744, НСО, Купинский район, д. Алферовка, ул. Солнечная,32	632744, НСО, Купинский район, д. Алферовка, ул. Солнечная,32	5	
215	Купинский	Новоключи с	50632419	ООО "Ключевская Нива"	632763, НСО, Купинский район, с.Новоключи, ул. Восточная, 5/2	632763, НСО, Купинский район, с.Новоключи, ул. Восточная, 5/2	14	
216	Купинский	Купино г	50632101	ООО "Урожай"	632730, НСО, г.Купино, ул.Элеваторская,54	632730, НСО, г.Купино, ул.Элеваторская,54	4	
217	Купинский	Рождественка с	50632428	АКХ "Колос"	632765, НСО, Купинский район, с.Рождественка	632765, НСО, Купинский район, с.Рождественка		
218	Кыштовский	Бочкаревка с	50632422	СПК «Кедр»	632284, НСО, Кыштовский район, с. Бочкаревка, ул. Центральная, 31	632284, НСО, Кыштовский район, с. Бочкаревка, ул. Центральная, 31	10	
219	Кыштовский	Воскресенка с	50632446	ПК «СХА Воскресенский»	632273, НСО, Кыштовский район, с. Воскресенкаул. Центральная, 23	632273, НСО, Кыштовский район, с. Воскресенкаул. Центральная, 23	12	
220	Кыштовский	Верх-Тарка с	50632413	СПК «Верхтаркский»	632293, НСО, Кыштовский район, с. Верх-Тарка, ул. Волкова, 70	632293, НСО, Кыштовский район, с. Верх-Тарка, ул. Волкова, 70	18	
221	Кыштовский	Большеречье с	50632404	СПК «Большереченский»	632276, НСО, Кыштовский район, с. Большеречье, ул. Центральная, 9	632276, НСО, Кыштовский район, с. Большеречье, ул. Центральная, 9	35	
222	Кыштовский	Малокрасноярка с	50632434	СПК «Малокрасноярский»	632277, НСО, Кыштовский район, с. Малокрасноярка, ул. Школьная, 6	632277, НСО, Кыштовский район, с. Малокрасноярка, ул. Школьная, 6	90	
223	Кыштовский	Заливино с	50632419	СПК «Заливинский»	632296, НСО, Кыштовский район, с. Заливино, ул. Центральная, 17а	632296, НСО, Кыштовский район, с. Заливино, ул. Центральная, 17а	23	
224	Кыштовский	Усманка с	50632407	КФХ «Гумиров»	632271, НСО, Кыштовский район, с. Усманка, ул. Новый Строй, 1	632271, НСО, Кыштовский район, с. Усманка, ул. Новый Строй, 1	7	
225	Маслянинский	Пайвино с	50636431	ООО «Сибирская Нива»	633571, НСО, Маслянинский район, с. Пайвино, ул. Центральная, 2	633571, НСО, Маслянинский район, с. Пайвино, ул. Центральная, 2	1342	
226	Маслянинский	Бажинск с	50636404	ООО «Сибирский пахарь»	633578 с. Бажинск ул.Советская 1	633578 с. Бажинск ул.Советская 1	58	
227	Маслянинский	с. Пайвино	50636431	ООО «Сибирская Академия Молочных Наук»	633571, НСО, Маслянинский район, с. Пайвино, ул. Центральная, 2	633571, НСО, Маслянинский район, с. Пайвино, ул. Центральная, 2		

№ п/п	Наименование района	Населенный пункт	ОКТМО	Наименование сельхозпредприятия	Адрес фактический	Адрес юридический	Количество работающих
1	2	3	4	5	6	7	8
228	Маслянинский	с. Пайвино	50636431	ООО «Сибирская Нива Органик»	633571, НСО, Маслянинский район, с. Пайвино, ул. Центральная, 2	633571, НСО, Маслянинский район, с. Пайвино, ул. Центральная, 2	
229	Мошковский	Октябрьский п	50638404	АО Барлакское	633137, Новосибирская обл, Мошковский рн,п.Октябрьский, ул.Октябрьская,10	633137, Новосибирская обл, Мошковский рн,п.Октябрьский, ул.Октябрьская,10	28
230	Мошковский	п.Емельяновский	50638419	АО «Емельяновский»	633120, Новосибирская обл, Мошковский рн, п.Емельяновский, ул.Школьная,24а	633120, Новосибирская обл, Мошковский рн, п.Емельяновский, ул.Школьная,24а	78
231	Мошковский	п.Емельяновский	50638419	ООО «Экосервис-Агро»	633120, Новосибирская обл, Мошковский рн, п.Емельяновский, ул.Школьная,24а	633120, Новосибирская обл, Мошковский рн, п.Емельяновский, ул.Школьная,24а	74
232	Мошковский	д.Балта	50638402	ООО «Нива»	633159, Новосибирская обл, Мошковский рн,д.Балта, ул.Майская,1	633159, Новосибирская обл, Мошковский рн,д.Балта, ул.Майская,1	24
233	Мошковский	д.Балта	50638402	ООО «Оратай»	633159, Новосибирская обл, Мошковский рн,д.Балта, ул.Светлая,4	633159, Новосибирская обл, Мошковский рн,д.Балта, ул.Светлая,4	9
234	Мошковский	д.Бурлиха	50638402	ООО «Бурлиха»	633159, Новосибирская обл, Мошковский рн,д.Бурлиха, ул.Лесная,43	633159, Новосибирская обл, Мошковский рн,д.Бурлиха, ул.Лесная,43	2
235	Мошковский	п.Обской	50638407	ООО «Обское»	633145 Новосибирская обл, Мошковский рн,п.Обской, ул.Советская,2/1	633145 Новосибирская обл, Мошковский рн,п.Обской, ул.Советская,2/1	3
236	Мошковский	с.Кайлы	50638410	ООО «Восход»	633153, Новосибирская обл, Мошковский рн, с.Кайлы, ул.Советская,7, каб. 5	633153, Новосибирская обл, Мошковский рн, с.Кайлы, ул.Советская,7, каб. 5	2
237	Мошковский	с.Сарапулка	50638413	ООО Предприятие сельского хозяйства «Урожай»	633126, Новосибирская обл, Мошковский рн, с.Сарапулка	633126, Новосибирская обл, Мошковский рн, с.Сарапулка	1
238	Мошковский	с.Верх-Балта	50638410	ООО «АГРО-М»	633151, Новосибирская обл, Мошковский рн, с.Верх-Балта, ул.Школьная,30, кв.2	633151, Новосибирская обл, Мошковский рн, с.Верх-Балта, ул.Школьная,30, кв.2	4
239	Мошковский	с.Участок-Балта	50638425	ООО «Зеркальное»	633149, Новосибирская обл, Мошковский рн, с.Участок-Балта, ул.Кирова,29	630521, Новосибирская обл, Новосибирский рн, п.Тулинский, ул.Северная,16	4
240	Мошковский	п.Широкий Яр	50638425	ООО «Зеркальное»	633158, Новосибирская обл, Мошковский рн, п.Широкий Яр, ул.Школьная,14	633158, Новосибирская обл, Мошковский рн, п.Широкий Яр, ул.Школьная,14	1
241	Мошковский	-	50740000	ООО «Патриот Агро»	630559, Новосибирская обл, Новосибирский рн, п.Кольцово,д.20	630559, Новосибирская обл, Новосибирский рн, п.Кольцово,д.20	6
242	Мошковский	р.п.Мошково	50638151	ООО «Агрополигон»	633131, Новосибирская обл, Мошковский рн, р.п.Мошково, ул.Вокзальная,23/5	633131, Новосибирская обл, Мошковский рн, р.п.Мошково, ул.Вокзальная,23/5	5
243	Новосибирский	с.Верх-Тула	50640410	АО «Русь»	630520, НСО, Новосибирский р-н, с. Верх-Тула, ул. Заводская 2а	630520, НСО, Новосибирский р-н, с. Верх-Тула, ул. Заводская 2а	24
244	Новосибирский	с.Ленинское	50640429	ОАО «Морские Нивы»	630555, НСО, Новосибирский р-н, с. Ленинское ул. 50 лет Октября, 35	630555, НСО, Новосибирский р-н, с. Ленинское ул. 50 лет Октября, 35	27
245	Новосибирский	с.Марусино	50640419	ЗАО «Обское»	630512, НСО, Новосибирский р-н, с.Марусино, ул. Горького 38	630512, НСО, Новосибирский р-н, с.Марусино, ул. Горького 38	31
246	Новосибирский	с.Толмачево	50640443	АО «Пригородное»	630100, НСО, Новосибирский р-н, с. Толмачево, ул. Центральная 100 а/я 12	633099, НСО, Новосибирск, ул. Семьи Шамшиных,12, офис 23	1
247	Новосибирский	с.Красноглинное	50640443	ООО «Толмачевское»	630514, НСО, Новосибирский р-н, с. Красноглинное, ул. Мира 20	630514, НСО, Новосибирский р-н, с. Красноглинное, ул. Мира 20	44
248	Новосибирский	с.Красноглинное	50640443	АО «Толмачевское»	630514, НСО, Новосибирский р-н, с. Красноглинное, ул. Мира 20	630514, НСО, Новосибирский р-н, с. Красноглинное, ул. Мира 20	55
249	Новосибирский	сЯрково	50640446	ЗАО СхП «Ярковское»	630522, НСО, Новосибирский р-н, с. Ярково, ул. Подгорбунского, дом 1а.	630522, НСО, Новосибирский р-н, с. Ярково, ул. Подгорбунского, дом 1а.	39
250	Новосибирский	п.Приобский	50640425	ЗАО «Приобское»	630528, НСО, Новосибирский р-н, п. Приобский, ул. Озерная, д1	630528, НСО, Новосибирский р-н, п. Приобский, ул. Озерная, д1	118
251	Новосибирский	с.Криводановка	50640419	АО «Кудряшовское»	630511, НСО, Новосибирский р-н, с. Криводановка, пер.Садовый, д. 2	630511, НСО, Новосибирский р-н, с. Криводановка, пер.Садовый, д. 2	906
252	Новосибирский	д.Издревая	50640434	ЗАО СхП «Мичуринец»	630558, НСО, Новосибирский р-н, д. Издревая, ул. Лесная 2	630558, НСО, Новосибирский р-н, д. Издревая, ул. Лесная 2	84
253	Новосибирский	п.Ленинский	50640440	СхА «Сады Сибири»	630518, НСО, Новосибирский р-н, п. Ленинский, ул. Центральная 50	630518, НСО, Новосибирский р-н, п. Ленинский, ул. Центральная 50	12
254	Новосибирский	сБерезовка	50640404	ЗАО «Садовод»	630545, НСО, Новосибирский р-н, с. Березовка.	630545, НСО, Новосибирский р-н, с. Березовка.	2
255	Новосибирский	п.Тулинский	50640410	АО Племзавод «Учхоз Тулинское»	630521, НСО, Новосибирский р-н, п. Тулинский, ул. Юбилейная, д. 2а	630521, НСО, Новосибирский р-н, п. Тулинский, ул. Юбилейная, д. 2а	138
256	Новосибирский	п.Садовый	50640440	АО «Племзавод «Пашинский»	630531, НСО, Новосибирский р-н, п. Садовый, ул. Совхозная, 5	630531, НСО, Новосибирский р-н, п. Садовый, ул. Совхозная, 5	118
257	Новосибирский	п.Восход	50640416	ЗАО «Чкаловское»	630530, НСО, Новосибирский р-н, п. Восход, ул. Титова 26,	630530, НСО, Новосибирский р-н, п. Восход, ул. Титова 26,	39
258	Новосибирский	с.Ленинское	50640429	ООО «Совхоз Морской»	630555, НСО, Новосибирский р-н, с. Ленинское ул. 50 лет Октября, 35	630555, НСО, Новосибирский р-н, с. Ленинское ул. 50 лет Октября, 35	6
259	Новосибирский	с.Новошилово	50640446	ООО «Нива»	630525, НСО, Новосибирский р-н с. Новошилово, ул. Центральная 2 б	630525, НСО, Новосибирский р-н с. Новошилово, ул. Центральная 2 б	7
260	Новосибирский	с.Барышево	50640402	ЗАО П/ф «Ново-Барышевская»	630554, НСО, Новосибирский р-н, с. Барышево, ул. Ленина 160	630554, НСО, Новосибирский р-н, с. Барышево, ул. Ленина 160	522
261	Новосибирский	с.Алексеевка	50640443	ООО А/ф «Семена Приобья»	630514, НСО, Новосибирский р-н, с. Алексеевка, ул. Майская, 2/1,	630514, НСО, Новосибирский р-н, с. Алексеевка, ул. Майская, 2/1,	36
262	Новосибирский	с.Пайвино	50640446	ООО КФХ «Квант»	633155, НСО, Новосибирский р-н, с. Пайвино	633155, НСО, Новосибирский р-н, с. Пайвино	3
263	Новосибирский	п.Железнодоро-жный	50640404	ООО «Агроферма Инские просторы»	630556, НСО, п. Железнодорожный, ул. Солнечная 17а	630556, НСО, п. Железнодорожный, ул. Солнечная 17а	19
264	Новосибирский	с.Новошилово	50640446	ООО «Спорительница хлебов»	630525, НСО, Новосибирский р-н, с. Новошилово, ул. Центральная 3	630525, НСО, Новосибирский р-н, с. Новошилово, ул. Центральная 3	22
265	Новосибирский	с.Раздольное	50640438	ООО «Раздольное»	630550, НСО, Новосибирский р-н, с. Раздольное, ул. Ленина 33	630550, НСО, Новосибирский р-н, с. Раздольное, ул. Ленина 33	4
266	Новосибирский	с.Толмачево	50640443	ООО Тепличный комбинат «Новосибирский»	633,100, НСО, Новосибирский р-н, с. Толмачево, ул. Советская 140	633,100, НСО, Новосибирский р-н, с. Толмачево, ул. Советская 140	313
267	Новосибирский	с.Толмачево	50640443	ООО Тепличный комбинат «Толмачевский»	633100, НСО, Новосибирский р-н, с. Толмачево, ул. Советская, 142	633100, НСО, Новосибирский р-н, с. Толмачево, ул. Советская, 142	4
268	Новосибирский	п.Приобское	50640425	ООО «Агродело»	630528, НСО, Новосибирский р-н, п. Приобское, ул. Мира 3	630528, НСО, Новосибирский р-н, п. Приобское, ул. Мира 3	6
269	Новосибирский	с.Березовка	50640404	ООО НАЦ «Облепиха»	630545,НСО, Новосибирский р-н, с. Березовка, ул. Первомайская,2	630545,НСО, Новосибирский р-н, с. Березовка, ул. Первомайская,2	2
270	Новосибирский	п.Березовка	50640404	ООО «Сады Гиганта»	630545, НСО, Новосибирский р-н, п. Березовка, ул. Первомайская, 2	630545, НСО, Новосибирский р-н, п. Березовка, ул. Первомайская, 2	87
271	Новосибирский	п.Березовка	50640404	ООО «Эко»	630545, НСО, Новосибирский р-н, с. Березовка, ул. Первомайская, д.2	630545, НСО, Новосибирский р-н, п. Березовка, ул. Первомайская, 2	2
272	Новосибирский	с.Березовка	50640404	ООО «Совхоз Березовский»	630545 , НСО, Новосибирский р-н, с. Березовка	630037, г.Новосибирск, улица Героев революции, дом 12/1, квартира 207	2
273	Новосибирский	с.Ярково	50640446	ОАО «Новосибирск-агроплем»	630522 Новосибирский р-н МО Ярковский сельсовет по Ордынской трассе на территории р-на за 1.5 км до с. Ярково	630007, г. Новосибирск – 91, ул. Фабричная, 14, офис 502,508	42
274	Новосибирский	с.Новошилово	50640446	ООО «Бег»	630545,НСО, Новосибирский р-н, с. Новошилово, ул. Приозерная,5	630545,НСО, Новосибирский р-н, с. Новошилово, ул. Приозерная,5	1

№ п/п	Наименование района	Населенный пункт	ОКТМО	Наименование сельхозпредприятия	Адрес фактический	Адрес юридический	Количество работающих
1	2	3	4	5	6	7	8
275	Новосибирский	С.Береговое	50640407	ООО «Альянс»	630527, НСО, Новосибирский р-н, с.Береговое, ул. Центральная, 39	630527, НСО, Новосибирский р-н, с.Береговое, ул. Центральная, 39	26
276	Новосибирский	п.Восход	50640416	ООО «Росагро»	НСО, Новосибирский р-н, п. Восход, ул. Набережная 16/1	НСО, Новосибирский р-н, п. Восход, ул. Набережная 16/1	1
277	Новосибирский	с. Ленинское	50640429	ООО "Северо-Восток"	630555, Новосибирская область, Новосибирский район, с. Ленинское, ул. Кирова, 69	630555, Новосибирская область, Новосибирский район, с. Ленинское, ул. Кирова, 69	5
278	Новосибирский	с. Краснoглинное	50640443	АО «Зерно Сибири»	630514, НСО, Новосибирский район, с. Краснoглинное, ул. Мира, 20Б, офис 204	630514, НСО, Новосибирский район, с. Краснoглинное, ул. Мира, 20Б, офис 204	
279	Новосибирский	с. Криводановка	50640419	ООО «Кудряшовский мясокомбинат»	630511, НСО, Новосибирский район, с. Криводановка, ул. Промышленная, 19	630511, НСО, Новосибирский район, с. Криводановка, ул. Промышленная, 19	
280	Новосибирский	с. Марусино	50640419	ООО Агрофирма «Лебяжье»	630512, НСО, Новосибирский район, с. Марусино, ул. М. Горького, 42	630512, НСО, Новосибирский район, с. Марусино, ул. М. Горького, 42	
281	Новосибирский	рп Краснообск	50640154051	ФГБУН СФНЦА РАН	630501, НСО, Новосибирский район, рп Краснообск, здание Президиума	630501, НСО, Новосибирский район, рп Краснообск	
282	Новосибирский	с Марусино	50640419111	ООО "Лукоморье"	630512, НСО, Новосибирский рн, с.Марусино, д. 10	630512, НСО, Новосибирский рн, с.Марусино, д. 10	
283	Ордынский	Село Верх-Ирмень	50642404	ЗАО племзавод "ИРМЕНЬ"	633272, НСО, Ордынский район, с.Верх-Ирмень	633272, НСО, Ордынский район, с.Верх-Ирмень	1007.7
284	Ордынский	Поселок Пролетарский	50642422	ООО "Крестьянское"	633265, НСО, Ордынский район, п.Пролетарский, улица Школьная,34	633265, НСО, Ордынский район, п.Пролетарский, улица Школьная,34	9.5
285	Ордынский	Село Кирза	50642407	СПК "Кирзинский"	633290, НСО, Ордынский район, с.Кирза, улица Школьная,15	633290, НСО, Ордынский район, с.Кирза, улица Школьная,15	213
286	Ордынский	Село Филиппово	50642434	ООО "Филипповское"	633264, НСО, Ордынский район, С. Филиппово, улица Советская,24	633264, НСО, Ордынский район, С. Филиппово, улица Советская,24	111
287	Ордынский	Село Усть-Луковка	50642428	ЗАО "СХП Луковское"	633263, НСО, Ордынский район, с.Усть-Луковка, улица П.Савостиной,23	633263, НСО, Ордынский район, с.Усть-Луковка, улица П.Савостиной,23	15
288	Ордынский	Поселок Чернаково	50642401	ООО "Чернаково"	633261, НСО, Ордынский район, П. Чернаково, улица Карла Маркса, д.30 кв.2	633261, НСО, Ордынский район, П. Чернаково, улица Карла Маркса, д.30 кв.2	34
289	Ордынский	Поселок Пролетарский	50642422	ООО "Пролетарка"	633265, НСО, Ордынский район, п. Пролетарский, улица Ширяева,8	633265, НСО, Ордынский район, п. Пролетарский, улица Ширяева,8	7
290	Ордынский	Село Красный Яр	50642413	ООО "Зерновая компания"	633271, НСО, Ордынский район, с.Красный Яр улица Советская,32	633271, НСО, Ордынский район, с.Красный Яр улица Советская,32	5
291	Ордынский	Деревня Берёзовка	50642403	ООО "Аспект-Центр"	633276, НСО, Ордынский район, деревня Берёзовка, улица Сельская,2	633276, НСО, Ордынский район, деревня Берёзовка, улица Сельская,2	5
292	Ордынский	Село Новопичугово	50642418	ООО "Сибирский колос"	633273, НСО, Ордынский район, с. Новопичугово, улица Ленина 1а	633273, НСО, Ордынский район, с. Новопичугово, улица Ленина 1а	22
293	Ордынский	Деревня Березовка	50642403	ООО "Березовское"	633276, НСО, Ордынский район, д. Берёзовка, улица Набережная д. 2, кВ.1	633276, НСО, Ордынский район, д. Берёзовка, улица Набережная д. 2, кВ.1	8
294	Ордынский	Село Вагайцево	50642401	ООО "Дары Ордынска"	633261, НСО, Ордынский район, с.Вагайцево, улица 40 лет Победы,2	633261, НСО, Ордынский район, с.Вагайцево, улица 40 лет Победы,2	40
295	Ордынский	Село Кирза	50642407	ООО «Инской хлеб»	633290, НСО, Ордынский район, с.Кирза, улица Восточная,2	633290, НСО, Ордынский район, с.Кирза, улица Восточная,2	1.3
296	Ордынский	Село Усть-Луковка	50642428	АО «Молочный двор»	633263, НСО, Ордынский район, с.Усть-Луковка, улица П.Савостиной,27/21	633263, НСО, Ордынский район, с.Усть-Луковка, улица П.Савостиной,27/21	25
297	Ордынский	Село Усть-Луковка	50642428	АО «Сушинское»	633263, НСО, Ордынский район, с.Усть-Луковка, улица м. Соколовой 8/2	633263, НСО, Ордынский район, с.Усть-Луковка, улица м. Соколовой 8/2	1
298	Ордынский	Село Красный Яр	50642413	ООО «ЛЕОНиС»	633271, НСО Ордынский район, с. Красный Яр ул. Советская 34/1	633271, НСО Ордынский район, с. Красный Яр ул. Советская 34/1	9
299	Ордынский	Поселок Петровский	5408000905	ООО "Берестенко"	633266, Новосибирская область, Ордынский район, п.Петровский, ул. Октябрьская, 54	630039 г. Новосибирск, ул. Дунайская дом 122	18
300	Ордынский	Село Верх-Алеус	50642402	ООО «Агрошеф»	633296, Новосибирская область, Ордынский район, с. Верх-Алеус, ул. Специалистов д.7	633296, Новосибирская область, Ордынский район, с. Верх-Алеус, ул. Специалистов д.7	2
301	Северный	Село Большие Кулики	50644407	ООО «Колхоз Наша Родина»	632083, НСО, Северный район, с. Б. Кулики, ул. Набережная, 7	632083, НСО, Северный район, с. Б. Кулики, ул. Набережная, 7	21
302	Северный	Село Чебаки	50644431	СПК «Восход»	632095, НСО, Северный район, с. Чебаки, ул.Советская, 12	632095, НСО, Северный район, с. Чебаки, ул.Советская, 12	5
303	Северный	Село Остяцк	50644419	ООО «Борьба за мир»	632085, НСО, Северный район, с. Остяцк, ул. Центральная, 26	632085, НСО, Северный район, с. Остяцк, ул. Центральная, 26	3
304	Северный	Село Останинка	50644416	СПК «Останинский»	632086, НСО, Северный район, с. Останинка, ул.Зеленая, д. 3, кв. 1	632086, НСО, Северный район, с. Останинка, ул.Зеленая, д. 3, кв. 1	10
305	Северный	Село Гражданцево	50644410	ООО "Колос"	632071, НСО, Северный район, с. Гражданцево, ул. Центральная, 36	632071, НСО, Северный район, с. Гражданцево, ул. Центральная, 36	2
306	Сузунский	Каргаполово с	50648419	ООО «Агрофирма Феникс-Н»	633654, НСО, Сузунский район, с. Каргаполово, ул. Центральная, 41	633654, НСО, Сузунский район, с. Каргаполово, ул. Центральная, 41	3
307	Сузунский	Малышево с	50648425	ООО «Заковряжинский конезавод»	633632, НСО, Сузунский район, с. Малышево, ул. Центральная, 12	633632, НСО, Сузунский район, с. Малышево, ул. Центральная, 12	3
308	Сузунский	Ключики с	50648422	ЗАО им. Кирова	633653,НСО, Сузунский район,с. Ключики, ул. Кирова, 63	633653,НСО, Сузунский район,с. Ключики, ул. Кирова, 63	257
309	Сузунский	Шайдурово с	50648434	ЗАО «Пламя»	633621, НСО, Сузунский район,с. Шайдурово, ул. Школьная, 4	633621, НСО, Сузунский район,с. Шайдурово, ул. Школьная, 4	223
310	Сузунский	Бобровка с	50648404	ЗАО «Бобровское»	633650, НСО, Сузунский район, с. Бобровка, пер. Центральный, 7	633650, НСО, Сузунский район, с. Бобровка, пер. Центральный, 7	240
311	Сузунский	Мышланка с	50648432	ЗАО «Мышланское»	633650, НСО, Сузунский район, с. Мышланка, ул. Советская, 49	633650, НСО, Сузунский район, с. Мышланка, ул. Советская, 49	130
312	Сузунский	Сузун р.п.	50648151	ООО «Шипуновское»	633623, НСО, р.п. Сузун, ул. Ломоносова, 24	633623, НСО, р.п. Сузун, ул. Ломоносова, 24	45
313	Сузунский	Шарчино с	50648437	ЗАО «Шарчинское»	633634,НСО, Сузунский район,с. Шарчино, ул. Сельская, 2	633634,НСО, Сузунский район,с. Шарчино, ул. Сельская, 2	171
314	Сузунский	Маюрово с	50648428	СПК «Маюровский»	633636, НСО, Сузунский район, с. Маюрово, ул. Центральная, 18	633636, НСО, Сузунский район, с. Маюрово, ул. Центральная, 18	37
315	Сузунский	Шигаево с	50648402	ЗАО «Шигаевское»	633635,НСО, Сузунский район,с. Шигаево, ул. Центральная, 19а	633635,НСО, Сузунский район,с. Шигаево, ул. Центральная, 19а	31
316	Сузунский	Сузун р.п.	50648151	ООО «АКХ Александровка»	633623, НСО, р.п. Сузун, ул. Остальцова, 32	633623, НСО, р.п. Сузун, ул. Остальцова, 32	82
317	Сузунский	Болтово с	50648407	ООО «Болтовское»	633631, НСО, Сузунский район, с. Болтово, ул. Центральная, 1а	633631, НСО, Сузунский район, с. Болтово, ул. Центральная, 1а	178
318	Сузунский	Холодное с	50648440	ООО «Голубь»	633632, НСО, Сузунский район, с. Холодное, ул. Юбилейная, 8а	633632, НСО, Сузунский район, с. Холодное, ул. Юбилейная, 8а	8
319	Сузунский	Холодное с	50648440	ООО «Скарюкино»	633632, НСО, Сузунский район, с. Холодное, ул. Центральная, 5, кв. 2	633632, НСО, Сузунский район, с. Холодное, ул. Центральная, 5, кв. 2	1
320	Сузунский	Сузун р.п.	50648151	ООО «Рябина»	633623, НСО, р.п. Сузун, ул. Солнечная, 34	633623, НСО, р.п. Сузун, ул. Солнечная, 34	5
321	Сузунский	р.р. Сузун	50648440	СППСК «Возрождение»	633613, НСО, Сузунский район, с. Шипуново, ул. Юбилейная, 21	633613, НСО, Сузунский район, с. Шипуново, ул. Юбилейная, 21	
322	Сузунский	с. Заковряжино	50648416	ООО «Колхоз имени Калинина»	633632, НСО, Сузунский район, с. Заковряжино, ул. Ленина, 1, офис 1	633632, НСО, Сузунский район, с. Заковряжино, ул. Ленина, 1, офис 1	
323	Татарский	с. Казаткуль	50650404	ОАО «Гигант»	632141 с. Казаткуль ул.Мира2	632141 с. Казаткуль ул.Мира2	84
324	Татарский	с. Новомихайловска	50650428	СХПК «Новомихайловский»	632140 с. Новомихайловка ул. Учительская1д	632140 с. Новомихайловка ул. Учительская1д	76

№ п/п	Наименование района	Населенный пункт	ОКТМО	Наименование сельхозпредприятия	Адрес фактический	Адрес юридический	Количество работающих
1	2	3	4	5	6	7	8
325	Татарский	с. Константиновка	50650416	ООО «Константиновское»	632144 с. Константиновка ул. Ленина 1	632144 с. Константиновка ул. Ленина 1	40
326	Татарский	с.Николаевка	50650422	СХПК-К им Ленина	632145 с.Николаевка ул. Ленина31	632145 с.Николаевка ул. Ленина31	145
327	Татарский	с. Зубовка	50650403	СПК-к/з «Зубовский»	632146 с.Зубовка ул Ленина6	632146 с.Зубовка ул Ленина6	71
328	Татарский	с. Козловка	50650413	СПК к-з «Победа»	632110 с.Казловка ул. Грязнова 14г	632110 с.Казловка ул. Грязнова 14г	88
329	Татарский	С.Кочнёвка	50650419	ООО «Колосок»	632112 с. Кочневка ул.Солнечная 36А	632112 с. Кочневка ул.Солнечная 36А	99
330	Татарский	д. Розенталь	50650413	СХПК «Розентальский»	632110 д. Розенталь ул. Клубная 15	632110 д. Розенталь ул. Клубная 15	94
331	Татарский	с.Лопатино	50650421	Колхоз «Заря»	632101 с.Лопатино ул. Центральная площадь5	632101 с.Лопатино ул. Центральная площадь5	106
332	Татарский	с. Дмитриевка	50650402	СПК к/з «Дмитриевский»	632100 с. Дмитриевка ул. Центральная 14	632100 с. Дмитриевка ул. Центральная 14	117
333	Татарский	д. Рождественка	50650437	СПК «Колос» колхоз	632116 д. Рождественка ул.Кооперативная 4	632116 д. Рождественка ул.Кооперативная 4	195
334	Татарский	Д. Новотроицк	50650425	ООО «Диас-Сибирь»	632105д. Новотроицк ул.Клубная д.4	632105д. Новотроицк ул.Клубная д.4	20
335	Татарский	д. Кузнецово	50650430116	ООО «Полесье»	632102, д. Кузнецово, ул Школьная, 9	632102, д Кузнецово, ул Школьная, 9	2
336	Татарский	г. Татарск	50650101001	ООО «Просторы Сибири»	632125, г Татарск, ул Ленина, 110	632125, г Татарск, ул Ленина, 110	0
337	Татарский	д. Неудачино	50650423	ООО «Удачное»	632102, НСО, Татарский район, д. Неудачино, ул. Новая, 6	632102, НСО, Татарский район, д. Неудачино, ул. Новая, 6	
338	Тогучинский	с. Березиково	50652431	ЗАО "Завьяловское"	633471, Новосибирская область, Тогучинский район, с. Березиково, ул. Центральная, 7	633471, Новосибирская область, Тогучинский район, с. Березиково, ул. Центральная, 7	241
339	Тогучинский	с. Пойменное	50652407	ЗАО "Политотдельское"	633441, Новосибирская область, Тогучинский район, с. Пойменное, ул. Центральная, 55	633441, Новосибирская область, Тогучинский район, с. Пойменное, ул. Центральная, 55	316
340	Тогучинский	с. Кудельный Ключ	50652431	ЗАО "Кудельный Ключ"	633447, Новосибирская область, Тогучинский район, с. Кудельный Ключ, ул. Центральная, 4	633447, Новосибирская область, Тогучинский район, с. Кудельный Ключ, ул. Центральная, 4	1
341	Тогучинский	г. Тогучин	50652101	ЗАО "Нечаевское"	633454, Новосибирская область, г. Тогучин, ул. Дзержинского, 145	633454, Новосибирская область, г. Тогучин, ул. Дзержинского, 145	5
342	Тогучинский	с. Шубкино	50652431	ЗАО "Шубкино"	633447, Новосибирская область, Тогучинский район, с. Шубкино, ул. Центральная, 47	633447, Новосибирская область, Тогучинский район, с. Шубкино, ул. Центральная, 47	1
343	Тогучинский	с. Вассино	50652407	ОАО "Вассино"	633440, Новосибирская область, Тогучинский район, с. Вассино, ул. Центральная, 16	633440, Новосибирская область, Тогучинский район, с. Вассино, ул. Центральная, 17	36
344	Тогучинский	с. Киик	50652422	ОАО "Имени Чапаева"	633421, Новосибирская область, Тогучинский район, с. Киик, ул. Центральная, 5	633421, Новосибирская область, Тогучинский район, с. Киик, ул. Центральная, 5	17
345	Тогучинский	с. Златоуст	50652433	ОАО "Златоустовское"	633427, Новосибирская область, Тогучинский район, с. Златоуст, ул. Центральная, 56 б	633427, Новосибирская область, Тогучинский район, с. Златоуст, ул. Центральная, 56 б	6
346	Тогучинский	с. Завьялово	50652413	АО "Доронинское"	633478, Новосибирская область, Тогучинский район, с. Завьялово, ул. Центральная, 7В	633478, Новосибирская область, Тогучинский район, с. Завьялово, ул. Центральная, 7В	356
347	Тогучинский	с. Заречное	50652416	ОАО "Заречье"	633426, Новосибирская область, тогучинский район, с. Заречное,ул. Гагарина, 1	633426, Новосибирская область, тогучинский район, с. Заречное,ул. Гагарина, 1	10
348	Тогучинский	с. Чемское	50652449	ОАО "Луговое"	633444, Новосибирская область, Тогучинская область, с. Чемское, ул. Мостовская, 6	633444, Новосибирская область, Тогучинская область, с. Чемское, ул. Мостовская, 6	12
349	Тогучинский	с. Русско-Семеновка	50652443	СПК "Семеновский"	633452, Новосибирская область, Тогучинский район, с. Русско-Семеновка, ул. Центральная, 25	633452, Новосибирская область, Тогучинский район, с. Русско-Семеновка, ул. Центральная, 25	21
350	Тогучинский	с. Владимировка	50652449	Колхоз имени 20съезда КПСС	633445, Новосибирская область, Тогучинский район, с. Владимировка, ул. Озерная, 15	633445, Новосибирская область, Тогучинский район, с. Владимировка, ул. Озерная, 15	130
351	Тогучинский	с. Сурково	50652443	ООО "Сиб-Колос"	633423, Новосибирская область, Тогучинский район, с. Сурково, ул. Центральная, 9	633423, Новосибирская область, Тогучинский район, с. Сурково, ул. Центральная, 9	67
352	Тогучинский	п. Шахта	50652452	ООО "Бахус"	633469, Новосибирская область, Тогучинский район, п. Шахта, ул. Юбилейная, 28-а	633469, Новосибирская область, Тогучинский район, п. Шахта, ул. Юбилейная, 28-а	2
353	Тогучинский	с. Кудрино	50652433	ООО "Кудрино"	633428, Новосибирская область, Тогучинский район, с. Кудрино, ул. Центральная, 1	633428, Новосибирская область, Тогучинский район, с. Кудрино, ул. Центральная, 1	13
354	Тогучинский	с. Степно-Гутово	50652441	ООО "Рось"	633474, Новосибирская область, Тогучинский район, с. Степно-Гутово	633474, Новосибирская область, Тогучинский район, с. Степно-Гутово	11
355	Тогучинский	с. Степно-Гутово	50652441	ООО Агрохолдинг "Новониколаевский"	633474, Новосибирская область, Тогучинский район, с. Степно-Гутово,	633474, Новосибирская область, Тогучинский район, с. Степно-Гутово,	38
356	Тогучинский	с. Заречное	50652416	ООО "Тогучинский Свинокомплекс"	633426, Новосибирская область, Тогучинский район, с. Заречное	633426, Новосибирская область, Тогучинский район, с. Заречное	11
357	Тогучинский	с. Янченково	50652410	ООО "Восход"	633425, Новосибирская область, Тогучинский район, С. Янченково, ул. Школьная, 7	633425, Новосибирская область, Тогучинский район, С. Янченково, ул. Школьная, 7	18
358	Тогучинский	д. Верх-Ачино	50652443	ООО "РусСельхозПродукт"	633424, Новосибирская область, Тогучинский район, д. Верх-Ачино, ул. Центральная, 26	633424, Новосибирская область, Тогучинский район, д. Верх-Ачино, ул. Центральная, 26	1
359	Тогучинский	п. Никольский	50652153	АО «Борцово»	633411, Новосибирская область, Тогучинский район, п. Никольский, ул. Озёрная, 17/1	633411, Новосибирская область, Тогучинский район, п. Никольский, ул. Озёрная, 17/1	
360	Тогучинский	с. Лекарственное	50652437	ОАО «Лекарственное»	633430, Новосибирская область, Тогучинский район, с. Лекарственное, ул. Бригадная, 3	633430, Новосибирская область, Тогучинский район, с. Лекарственное, ул. Бригадная, 3	
361	Тогучинский	д. Боровлянка	50652431	ООО «Боровлянское»	633446, Новосибирская область, Тогучинский район, д. Боровлянка, пер. Школьный, 5	633446, Новосибирская область, Тогучинский район, д. Боровлянка, пер. Школьный, 5	
362	Тогучинский	г. Тогучин	50652101	ООО «Тогучинское молоко»	633454, Новосибирская область, Тогучинский район, г. Тогучин, ул. Строительная, 5	633454, Новосибирская область, Тогучинский район, г. Тогучин, ул. Строительная, 5	
363	Убинский	с.Круглоозерное	50654419	Сельскохозяйственный производственный кооператив " Колхоз Гигант"	632523 Новосибирская область,Убинский район, с Круглоозерное ул. Школьная 10	632523 Новосибирская область,Убинский район, с Круглоозерное ул. Школьная 10	108
364	Убинский	с.Кожурла	50654410	Сельскохозяйственный производственный кооператив " Колхоз Кожурла"	632510 Новосибирская область,Убинский район, с Кожурла ул. Гагарина, 26	632510 Новосибирская область,Убинский район, с Кожурла ул. Гагарина, 26	17
365	Убинский	с.Раисино	50654434	Сельскохозяйственный производственный кооператив " Колхоз им. Кирова"	632527 Новосибирская область,Убинский район, с Раисино ул. Кирова, 84	632527 Новосибирская область,Убинский район, с Раисино ул. Кирова, 84	58

№ п/п	Наименование района	Населенный пункт	ОКТМО	Наименование сельхозпредприятия	Адрес фактический	Адрес юридический	Количество работающих
1	2	3	4	5	6	7	8
366	Убинский	с.Ермолаевка	50654407	Сельскохозяйственный производственный кооператив " Колхоз им Ленина"	632526 Новосибирская область,Убинский район, с Ермолаевка ул. Школьная, 1	632526 Новосибирская область,Убинский район, с Ермолаевка ул. Школьная, 1	32
367	Убинский	с.Новоселово	50654413	Сельскохозяйственный производственный кооператив " Колхоз Новоселовский"	632532 Новосибирская область,Убинский район, с Новоселово ул. Майская, 1а	632532 Новосибирская область,Убинский район, с Новоселово ул. Майская, 1а	9
368	Убинский	с.Борисоглебка	50654401	Акционерное общество " Борисоглебское"	632514 Новосибирская область,Убинский район, с Борисоглебка ул.Школьная 10	632514 Новосибирская область,Убинский район, с Борисоглебка ул.Школьная 10	20
369	Усть-Таркский	с.Усть-Тарка	50655425	ООО «Агро-Флора»	632161 НСО с.Усть-Тарка ул.Лесная д 56	632161 НСО с.Усть-Тарка ул.Лесная д 56	32
370	Усть-Таркский	с.Богословка	50655425	ООО «Богословское»	632168 НСО Усть-Таркский р-н д.Богословка, ул.Зеленая д 3.	632168 НСО Усть-Таркский р-н д.Богословка, ул.Зеленая д 3.	53
371	Усть-Таркский	с.Октябрьское	50655402	ЗАО «Дубровинское»	632182 НСО Усть-Таркский р-н с.Октябрьское ул.Центральная д 1	632182 НСО Усть-Таркский р-н с.Октябрьское, ул.Центральная д 1	220
372	Усть-Таркский	с.Еланка	5065540	ЗАО «Еланское»	632163 НСО Усть-Таркский р-н с.Еланка, ул.Гагарина д 10	632163 НСО Усть-Таркский р-н с.Еланка, ул.Гагарина д 10	75
373	Усть-Таркский	с.Козино	50655410	ЗАО «Козинское»	632164 НСО Усть-Таркский р-н с.Козино, ул.Школьная д 11	632164 НСО Усть-Таркский р-н с.Козино, ул.Школьная д 11	22
374	Усть-Таркский	с.Кушаги	50655413	ЗАО «Мурашовское»	632180 НСО Усть-Таркский р-н с.Кушаги, ул.Береговая д 38	632180 НСО Усть-Таркский р-н с.Кушаги, ул.Береговая д 38	149
375	Усть-Таркский	с.Новоникольск	50655416	ЗАО «Луч»	632186 НСО Усть-Таркский р-н с.Новоникольск Заводской переулок д 1.	632186 НСО Усть-Таркский р-н с.Новоникольск Заводской переулок д 1.	53
376	Усть-Таркский	с.Победа	50655422	ООО «Победенское»	632171 НСО Усть-Таркский р-н с.Победа, ул.Центральная д 5	632171 НСО Усть-Таркский р-н с.Победа, ул.Центральная д 5	7
377	Усть-Таркский	с.Яркуль	50655431	ЗАО «Родина»	632185 НСО Усть-Таркский р-н с.Яркуль, ул.Центральная д 34	632185 НСО Усть-Таркский р-н с.Яркуль, ул.Центральная д 34	133
378	Усть-Таркский	с.Угуй	50655424	ЗАО «Угуйское»	632184 НСО Усть-Таркский р-н с.Угуй, ул.Центральная д 34	632184 НСО Усть-Таркский р-н с.Угуй, ул.Центральная д 34	115
379	Усть-Таркский	с.Щербаки	50655427	ОАО «Щербаковское»	632165 НСО Усть-Таркский р-н с.Щербаки ул.Большевистская д 4	632165 НСО Усть-Таркский р-н с.Щербаки, ул.Большевистская д 4	95
380	Усть-Таркский	с.Яркуль-Матюшкинское	50655428	ЗАО «Яркуль-Матюшкинское»	632181 НСО Усть-Таркский р-н с.Яркуль-Матюшкинское ул.Зеленая д 8	632181 НСО Усть-Таркский р-н с.Яркуль-Матюшкинское ул.Зеленая д 8	147
381	Чановский	с.Красноселье	50656	ООО «Красносельское»	632213, НСО, Чановский р-он, с.Красноселье, ул.Центральная, д.2	632213, НСО, Чановский р-он, с.Красноселье, ул.Центральная, д.2	146
382	Чановский	с.Блюдчанское	50656402	ООО «Блюдчанское»	632230, НСО, Чановский р-он, с.Блюдчанское, ул.Зеленая, д.2	632230, НСО, Чановский р-он, с.Блюдчанское, ул.Зеленая, д.2	97
383	Чановский	с.Щеглово	50656434	ОАО «Щеглово»	632211, НСО, Чановский р-он, с.Щеглово, ул.Центральная, д.12	632211, НСО, Чановский р-он, с.Щеглово, ул.Центральная, д.12	37
384	Чановский	с.Таган	50656431	ООО «Таганское»	632234, НСО, Чановский р-он, с.Таган, ул.Центральная, д.52	632234, НСО, Чановский р-он, с.Таган, ул.Центральная, д.52	41
385	Чановский	д.Тармакуль	50656413	ООО «Тармакуль»	632228, НСО, Чановский район, д.Тармакуль	632201, НСО, Чановский р-он, р.п.Чаны, ул.Комсомольская, д.5	12
386	Чановский	с.Старые Карачи	50656428	ООО «Советская Родина»	632221, НСО, Чановский р-он, с.Старые Карачи, ул.Центральная, д.1	632221, НСО, Чановский р-он, с.Старые Карачи, ул.Центральная, д.1	146
387	Чановский	с.Покровка	50656422	ООО «Покровка»	632222, НСО, Чановский р-он, с.Покровка, ул.Колхозная, д.6	632222, НСО, Чановский р-он, с.Покровка, ул.Колхозная, д.6	19
388	Чановский	с.Красное	50656407	ООО «Красное»	632214, НСО, Чановский р-он, с.Красное, ул.Школьная, д.12 кв.1	632214, НСО, Чановский р-он, с.Красное, ул.Школьная, д.12 кв.1	37
389	Чановский	д.Сарыбалык	50656404	ООО «К.х.Сарыбалыкское»	632215, НСО, Чановский р-он, д.Сарыбалык, ул.Клубная, д.1	632215, НСО, Чановский р-он, д.Сарыбалык, ул.Клубная, д.1	20
390	Чановский	д.Черниговка	50656402	МУП «Учхоз»	632233, НСО, Чановский район, д.Черниговка	632201, НСО, Чановский р-он, р.п.Чаны, ул.Победы, д.75	2
391	Чановский	р.п.Чаны	50656151	ООО «Чанызернопродукт»	632201, НСО, Чановский р-он, р.п.Чаны, ул.Зеленая, д.30	632201, НСО, Чановский р-он, р.п.Чаны, ул.Зеленая, д.30	8
392	Чановский	с.Песчаное Озеро	50656410	ООО «Ковыльный»	632216, НСО, Чановский р-он, с.Песчаное Озеро, ул.Почтовая, д.15	632216, НСО, Чановский р-он, с.Песчаное Озеро, ул.Почтовая, д.15	10
393	Чановский	с.Земляная Заимка	50656404	ООО «К.х.Маяк»	632215, НСО, Чановский р-он, с.Земляная Заимка, ул.Центральная, д.30	632215, НСО, Чановский р-он, с.Земляная Заимка, ул.Центральная, д.30	4
394	Чановский	р.п.Чаны	50656151	ООО «Агрофирма Черниговская»	632201, НСО, Чановский район, р.п.Чаны, ул. Победы, 34	632201, НСО, Чановский район, р.п.Чаны, ул. Победы, 34	
395	Черепановский	Карасево с	50657	ОАО «Карасевское»	633553, НСО, Черепановский район, с. Карасево, ул. Советская, д 2а	633553, НСО, Черепановский район, с. Карасево, ул. Советская, д 2а	108
396	Черепановский	Ново-Воскресенка с	5065741	СПК «Агротех» (ООО)	633552, НСО, Черепановский район, с. Ново-Воскресенка, ул. Центральная, д 1	633552, НСО, Черепановский район, с. Ново-Воскресенка, ул. Центральная, д 1	35
397	Черепановский	Ново-Воскресенка с	5065741	ООО МЖК «Альва-Фарм»	633552, НСО, Черепановский район, с. Нововоскресенка, ул. Центральная, д 1	633552, НСО, Черепановский район, с. Нововоскресенка, ул. Центральная, д 1	42
398	Черепановский	Верх-Мильтюши с	50657407	СХПК «Мильтюшихинский»	633555, НСО, Черепановский район, с. Верх-Мильтюши, ул. Центральная д7/1	633555, НСО, Черепановский район, с. Верх-Мильтюши, ул. Центральная д7/1	136
399	Черепановский	Крутишка с	50657413	ЗАО «Крутишинское»	633551, НСО, Черепановский район, с. Крутишка, ул. Светлая, д8	633551, НСО, Черепановский район, с. Крутишка, ул. Светлая, д8	210
400	Черепановский	Медведск с	50657416	ЗАО п/з «Медведский»	633514, НСО, Черепановский район, с. Медведск, ул. Набережная, д9	633514, НСО, Черепановский район, с. Медведск, ул. Набережная, д9	89
401	Черепановский	Дорогино-Заимка с	50657163	ООО «Киндор»	633515, НСО, Черепановский район, с. Дорогино-Заимка, ул. Заводская, д1	633515, НСО, Черепановский район, с. Дорогино-Заимка, ул. Заводская, д1	7
402	Черепановский	Посевная п	50657163	ЗАО п/ф «Посевнинская»	633511, НСО, Черепановский район, р. п. Посевная, ул. Промышленная, д1а	633511, НСО, Черепановский район, р. п. Посевная, ул. Промышленная, д1а	441
403	Черепановский	Пушной п	50657404	ООО зверохозяйство «Черепановское»	633530, НСО, Черепановский район, п. Пушной, ул. Октябрьская, д. 30	633530, НСО, Черепановский район, п. Пушной, ул. Октябрьская, д 30	65
404	Черепановский	Черепаново г	50657101	СПК «Заря»	633521, НСО, Черепановский район, г. Черепаново, ул. Барнаульская, д. 2Б	633521, НСО, Черепановский район, г. Черепаново, ул. Барнаульская, д2Б	70
405	Черепановский	Бочкари п	50657404	ООО «Река жизни»	НСО, Черепановский район, п. Бочкари, ул. Шоссейная, 14/1	НСО, Черепановский район, п. Бочкари, ул. Шоссейная 14/1	33
406	Черепановский	п. Искра	50657409	ООО «Искра»	633542, НСО, Черепановский район, п. Искра, ул. Центральная, д. 8В	633542, НСО, Черепановский район, п. Искра, ул. Центральная, д. 8В	12
407	Чистоозерный	с.Очкино	50658419	Открытое акционерное общество "Очкино"	632720 Новосибирская область, Чистоозерный район, с.Очкино, ул.50 лет Октября,65а.	632720 Новосибирская область, Чистоозерный район, с.Очкино, ул.50 лет Октября,65а.	55
408	Чистоозерный	с.Журавка	50658407	Производственный сельскохозяйственный кооператив (колхоз) им.Мичурина	632715 Новосибирская область, Чистоозерный район, с.Журавка ул.Молодежная,7.	632715 Новосибирская область, Чистоозерный район, с.Журавка ул.Молодежная,7.	131
409	Чистоозерный	с.Павловка	50658419	Акционерное общество "Павловское"	632722 Новосибирская область, Чистоозерный район, с.Павловка, ул.Проселочная,8.	632722 Новосибирская область, Чистоозерный район, с.Павловка, ул.Проселочная,8.	21
410	Чистоозерный	с.Варваровка	50658403	Общество с ограниченной ответственностью "Степное"	632729 Новосибирская область, Чистоозерный район, с.Варваровка, ул.Центральная,31.	632729 Новосибирская область, Чистоозерный район, с.Варваровка, ул.Центральная,31.	96
411	Чистоозерный	с.Романовка	50658425	Открытое акционерное общество "Романовское Агро"	632705 Новосибирская область, Чистоозерный район, с.Романовка, ул.Первомайская,2.	632705 Новосибирская область, Чистоозерный район, с.Романовка, ул.Первомайская,2.	85

№ п/п	Наименование района	Населенный пункт	ОКТМО	Наименование сельхозпредприятия	Адрес фактический	Адрес юридический	Количество работающих
1	2	3	4	5	6	7	8
412	Чистоозерный	с.Шипицино	50658434	Открытое акционерное общество "Шипицино"	632700 Новосибирская область, Чистоозерный район, с.Шипицино, ул.Рабочая,3.	632700 Новосибирская область, Чистоозерный район, с.Шипицино, ул.Рабочая,3.	34
413	Чистоозерный	с.Новопокровка	50658423	Открытое акционерное общество "Прибрежное"	632702 Новосибирская область, Чистоозерный район, с.Новопокровка, ул.Центральная,21.	632702 Новосибирская область, Чистоозерный район, с.Новопокровка, ул.Центральная,21.	57
414	Чистоозерный	с.Покровка	50658411	Закрытое акционерное общество "Покровка"	632711, Новосибирская область, Чистоозерный район, с. Покровка, ул. Садовая д. 20/1.	632711, Новосибирская область, Чистоозерный район, с. Покровка, ул. Садовая д. 20/1.	27
415	Чистоозерный	с.Яблоневка	50658151	Открытое акционерное общество "Чистоозёрный плодопитомник"	632720, Новосибирская область, Чистоозерный район, с. Яблоневка, ул. Молодежная д. 1/1.	632720, Новосибирская область, Чистоозерный район, с. Яблоневка, ул. Молодежная д. 1/1.	39
416	Чистоозерный	п.Ольховка	50658151	Общество с ограниченной ответственностью "Ольховское"	632720, Новосибирская область, Чистоозерный район, п.Ольховка, ул. Кирова д. 9/9.	632720, Новосибирская область, Чистоозерный район, п.Ольховка, ул. Кирова д. 9/9.	6
417	Чулымский	с. Большеникольское	50659404	АО «Большеникольское»	632564, Новосибирская область. Чулымский район, с. Большеникольское, ул. Академическая, д. 25	632564, Новосибирская область. Чулымский район, с. Большеникольское, ул. Академическая, д. 25	66
418	Чулымский	п. Михайловский	50659431	ООО «Михайловское»	632588, Новосибирская область, Чулымский район, п. Михайловский, ул. Новая, д. 1	630017 г. Новосибирск, ул. Блюхера д. 69, офис 94	25
419	Чулымский	с. Серебрянское	50659428	КФХ Данилевич М.С.	632580, Новосибирская область, Чулымский район, с. Серебрянское, ул. Советская, д. 5	632580, Новосибирская область, Чулымский район, с. Серебрянское, ул. Советская, д. 5	11
420	Чулымский	п. Алексеевка	50659402	КФХ Горох С.А.	632587, Новосибирская область, Чулымский район, п. Алексеевка, ул. Центральная, д. 13, кв.1	632587, Новосибирская область, Чулымский район, п. Алексеевка, ул. Центральная, д. 13, кв.1	
421	Чулымский	п. Михайловский	50659431	КФХ Дятлов С.А.	632588, Новосибирская область, Чулымский район, п. Михайловский ул. Новая, д. 2	632588, Новосибирская область, Чулымский район, п. Михайловский, ул. Новая, д. 2	22
422	Чулымский	с. Ужаниха	50659431	КФХ Емельяненко Ю.В.	632582, Новосибирская область, Чулымский район, с. Ужаниха, ул. Варваровская. д..2	632582, Новосибирская область, Чулымский район, с. Ужаниха, ул. Варваровская. д..2	1
423	Чулымский	п. Воздвиженский	50659407	КФХ Зайцев А.Г.	632586, Новосибирская область, Чулымский район, п. Воздвиженский, ул. Новая, д.15, кв.1	632586, Новосибирская область, Чулымский район, п. Воздвиженский, ул. Новая, д.15, кв.1	2
424	Чулымский	с. Малоникольское	50659404	КФХ Зеленцов О. А.	632584, Новосибирская область, Чулымский район, с. Малоникольское, ул. Малоникольская, д.7, кв.1	632584, Новосибирская область, Чулымский район, с. Малоникольское, ул. Малоникольская, д.7, кв.1	2
425	Чулымский	с. Ужаниха	50659431	КФХ Иванюта Л.Н.	632582, Новосибирская область, Чулымский район, с. Ужаниха, ул. Гриценко, д.17	632582, Новосибирская область, Чулымский район, с. Ужаниха, ул. Гриценко, д.17	2
426	Чулымский	С. Новоиткульское	50659410	КФХ Калымов О.М.	632561, Новосибирская область, Чулымский район, с. Новоиткульское,ул. Пианерская, д.4, кв. 1	632561, Новосибирская область, Чулымский район, с. Новоиткульское,ул. Пианерская, д.4, кв. 1	1
427	Чулымский	С. Серебрянское	50659428	КФХ Кривошеев А.В.	632580, Новосибирская область, Чулымский район, с. Серебрянское, ул. Советская, д. 68	632580, Новосибирская область, Чулымский район, с. Серебрянское, ул. Советская, д. 68	1
428	Чулымский	С Кокошино	50659419	КФХ Моисеев В.Л.	632590, Новосибирская область, Чулымский район, с Кокошино, ул. Ленина, д.50, кв.2	632590, Новосибирская область, Чулымский район, с Кокошино, ул. Ленина, д.50, кв.2	2
429	Чулымский	С. Большеникольское	50659404	КФХ Олейников Г.Г.	632564, Новосибирская область, Чулымский район, с. Большеникольское, ул. Верхняя, д.24	632564, Новосибирская область, Чулымский район, с. Большеникольское, ул. Верхняя, д.24	3
430	Чулымский	П. Михайловский	50659431	КФХ Орехов А.Н.	632588, Новосибирская область, Чулымский район, п. Михайловский ул. Старая Михайловка, д.59	632588, Новосибирская область, Чулымский район, п. Михайловский ул. Старая Михайловка, д.59	1
431	Чулымский	С. Чикман	50659434	КФХ Протченко О.А.	632563, Новосибирская область, Чулымский район, с. Чикман, ул. Больничная, д. 31	632563, Новосибирская область, Чулымский район, с. Чикман, ул. Больничная, д. 31	1
432	Чулымский	С. Золотая Грива	50659416	КФХ Привалов А.А.	632583, Новосибирская область, Чулымский район, с. Золотая Грива, ул. Молодежная, д.19, кв.2	632583, Новосибирская область, Чулымский район, с. Золотая Грива, ул. Молодежная, д.19, кв.2	2
433	Чулымский	С. Кабинетное	50659413	КФХ Швец А.А.	632575, Новосибирская область, Чулымский район, с. Кабинетное, ул. Зеленая, д.38	632575, Новосибирская область, Чулымский район, с. Кабинетное, ул. Зеленая, д.38	1
434	Чулымский	С. Чикман	50659434	КФХ Церих А.А.	632563, Новосибирская область, Чулымский район, с. Чикман, ул. Смоленская, д. 19	632563, Новосибирская область, Чулымский район, с. Чикман, ул. Смоленская, д. 19	2
435	Чулымский	П. Залесный	50659410	КФХ Сагитов Е.К	632561, Новосибирская область, Чулымский район, п. Залесный, улю. Залесная, д.17, кв.2	632561, Новосибирская область, Чулымский район, п. Залесный, улю. Залесная, д.17, кв.2	1
436	Чулымский	П. Боготол	50659434	КФХ Пулих Е.В	632563, Новосибирская область, Чулымский район, п. Боготол, ул. Лесная, д.4	632563, Новосибирская область, Чулымский район, п. Боготол, ул. Лесная, д.4	1

ПРИЛОЖЕНИЕ № 2.4
к территориальной схеме обращения
с отходами, в том числе с твердыми
коммунальными отходами,
Новосибирской области

Нахождение источников образования отходов (объекты строительной отрасли)
(данные за 2021 год)

№	Название предприятия стройиндустрии	Адрес	ОКТМО	Вид деятельности
1	2	3	4	5
1	ЗАО «Завод ЖБИ – 1» ООО «Завод ЖБИ -1», Группа компаний «ЗЖБИ Академ»	630058, НСО, Новосибирск, ул. Плотинная, 4, E-mail: zavod@beton1.ru, 328-45-00	50701000	Производство ЖБИ, бетона, раствора
2	ООО «Завод ЖБИ-2»	630051, НСО, г. Новосибирск, ул. Трикотажная, 52/1 к.2, тел. 279-44-49, 279-30-29, факс 288-15-16, gbi-2@mail.ru, http://zavodgbi2.ru/	50701000	Производство ЖБИ
3	ООО «ЗЖБИ-4»	630015, НСО, г. Новосибирск, ул. Индустриальная, 12, тел. приемн. 279-25-70, 279-83-51, ф. 279-01-96, zgbi-4@mail.ru, www.zgbi4.ru	50701000	Производство ЖБИ
4	ООО «ЖБИ-5»	633210, НСО, Искитимский район, г. Искитим, м-р Индустриальный, 24а, тел.(38343) 3-62-95, 3-72-05ф, 5gbi@5gbi.ru	50712000	Производство ЖБИ
5	ООО «Завод ЖБИ-12»	630096, НСО, г. Новосибирск, ул. Станционная, 56, тел. пр. 341-90-32, бух.341-96-33, 341-96-44 gbi-12@ngs.ru, www.gbi-12.ru	50701000	Производство ЖБИ

№	Название предприятия стройиндустрии	Адрес	ОКТМО	Вид деятельности
1	2	3	4	5
6	Компания «ЖБИспецМЕТ»	630055, НСО, г. Новосибирск, ул. Бульвар Молодежи, 36, (383) 332-09-19, 291-40-60, 332-13-36, 2914060@ngs.ru, www.jbispezmet.su	50701000	Производство ЖБИ
7	ОАО «Новосибирский сельский строительный комбинат»	630088, НСО, г. Новосибирск, ул. Бетонная, 4, тел. 353-47-35, 353-55-55, 353-47-27 nssk@ngs.ru, www.nssk.ru	50701000	Производство ЖБИ
8	ЗАО «Бердский строительный трест»	633010, НСО, г. Бердск, ул. Ленина, 69, тел. (38341) 21-360, 21-399ф, info@bst.berdsk.ru	50708000	Производство ЖБИ, строительство
9	ООО «Дискус плюс»	630024, НСО, г. Новосибирск, ул. Бетонная, 14 к.1, тел. 353-56-51, 353-55-64 gkdiskus@gmail.com	50701000	Производство ЖБИ, строительство
10	«Искитимский завод строительных материалов» (ООО "ИЗСМ-13")	633209, НСО, Искитимский район, г. Искитим, ул. Мостовая, д. 1а, (38343) 2-94-18, (38343) 4-71-78, izsm-nsk@mail.ru, www.izsm-nsk.ru	50712000	Производство ЖБИ
11	ООО «КПД - Газстрой»	630027, НСО, г. Новосибирск, ул. Тайгинская, 13. Приемная - тел./факс (383) 274-57-70 E-mail: info@kpd-gs.ru www.kpdgazstroi.ru	50701000	Производство ЖБИ
12	ОАО «НЗСК» (Новосибирский завод строительных конструкций)	630032, НСО, г. Новосибирск, ул. Большая, 254, тел. 353-71-41 nzskjb@mail.ru, http://nzsk.ru/	50701000	Производство ЖБИ
13	ОАО «Линевский ДСК»	633216, НСО, Искитимский район, р.п. Линево, а/я 329 тел. Ф. (383-43) 311-98 oaoldsk@ngs.ru, www.ldsk.ru/	50615152	Производство ЖБИ
14	ООО ЗКПД «АРМАТОН»	630005, НСО, г. Новосибирск, ул. Крылова, 36, ПЛП, г. Толмачево, ул. 3307 км, 17, (383) 325-27-51, 299-43-00, 325-11-77, armaton@psfond.ru	50701000	Производство ЖБИ

№	Название предприятия стройиндустрии	Адрес	ОКТМО	Вид деятельности
1	2	3	4	5
15	Группа Компаний «Горный»	630005, НСО, г. Новосибирск, ул. Фрунзе, 86, офис 1106. Телефоны в Новосибирске 335-83-78, 335-83-79. Адрес производства: 633411, НСО, Тогучинский район, р.п. Горный, ул. Транспортная,13а, E-mail: zavodgbi@bk.ru http://www.zgbi-gorny.ru/	50701000 50652153	Производство ЖБИ
16	ЗАО ЗЖБИ «Строительные технологии и материалы» (ЗАО ЗЖБИ "СТМ")	630025, НСО, г. Новосибирск, ул. 2-я Складская, 8 Факс (383) 327-00-78, 338-37-36 Бух. 338-37-46 Сайт: www.zgbi-stm.ru, E-mail: zgbi-stm@ngs.ru	50701000	Производство ЖБИ
17	ООО ЗКПД «Энергомонтаж» (Родник)	г. Новосибирск, ул. Тайгинская, 1/5	50701000	Производство ЖБИ
18	ООО «Азарий 1»	633001, НСО, г. Бердск, ул. Новосибирская, 4, (383) 255-91-25, факс. (383) 255-91-45, azariy-nsk@mail.ru, azariy.ru	50708000	Производство кирпича
19	ООО «ПК Черепановский кирпич»	633521, НСО, г. Черепаново, ул. Свободная, 105, тел.(38345) 21-600, 22-747 chzsm_kulikova@mail.ru, бух. chzsm@bk.ru	50657101	Производство кирпича
20	ООО «ЗСМ-7»	630045, НСО, г. Новосибирск, ул. Кирзаводская, 6, тел. 343-57-22, ф.343-47-55, 343-57-11 zsm7@ngs.ru, www.zsm7.ru	50701000	Производство кирпича
21	ООО предприятие «Стройкерамика»	630051, НСО, г. Новосибирск, пр. Дзержинского, 140, тел. приемн.278-95-07, факс278-95-28 stroykeramika@ngs.ru, www.stroykem.com	50701000	Производство кирпича
22	ООО Кирпичный завод «ЛИКОЛОР»	630099, НСО, г. Новосибирск, ул. Чаплыгина, 2 630088, НСО, г. Новосибирск, ул. Петухова, 6/1 тел.: 363-11-81, бух.363-14-70, 363-11-83, e-mail: zavod_likolor@mail.ru, www.likolornsk.ru	50701000	Производство кирпича

№	Название предприятия стройиндустрии	Адрес	ОКТМО	Вид деятельности
1	2	3	4	5
23	ООО ГК «Дорогинский кирпич»	633512, НСО, Черепановский район, р.п. Дорогино, ул. Центральная, 4 тел. (38345) 71-534, 71-297, dorkir@ngs.ru http://www.dorkir.ru	50657154	Производство кирпича
24	ООО «Бердский кирпичный завод»	633004, НСО, г. Бердск, ул. Кирпичный завод, 1 тел. (38341) 4-26-42ф, 4-45-53, 4-36-18, berdskkir@ngs.ru	50708000	Производство кирпича
25	ООО ПСК «Каинский кирпичный завод»	632383, НСО, Куйбышевский район, г. Куйбышев, ул. Объездная,12 Телефон: (383-62) 64-999, 62-488 Электронный адрес: kkz-psk@mail.ru	50630101	Производство кирпича
26	ООО «Гусинобродский кирпичный завод»	630551, НСО, Новосибирский район, с. Гусиный Брод, ул. Волочаевская, 57/1 г. Новосибирск 630010	50640438	Производство кирпича
27	ОАО «Искитимцемент»	633210, НСО, Искитимский район, г. Искитим, ул. Заводская, 1, тел. (38343) 235-02, 234-25, ф233-81	50712000	Производство цемента
28	ООО «Геркулес-Сибирь»	630055, НСО, г. Новосибирск, ул. Электровозная, 1. Тел. (383) 338-31-59	50701000	Производство отделочных материалов
29	ООО Завод «Эксперт»	630045, НСО, г. Новосибирск, ул. Пермская, 12, тел. 341-45-22, ф.350-70-90 info@diola.ru	50701000	Производство отделочных и строительных материалов
30	ООО «Сибирский завод отделочных материалов «Ливна»	633004, НСО, г. Бердск, ул. Промышленная, д. 20 (383) 212-52-95 (тел./факс) mailto: livna@livna.ru	50708000	Производство отделочных и строительных материалов
31	ОАО «Предприятие отделочных материалов»	630088, НСО, г. Новосибирск, ул. Петухова, 49а, тел/ф.349-05-12, 342-18-58, www.pom.com.ru	50701000	Производство отделочных материалов
32	ООО «Хенкель Баутехник»	630511, НСО, Новосибирский район, Криводановский сельсовет, Промышленная зона, № 27, rustam.mangutkin@henkel.com	50640419	Производство отделочных материалов

№	Название предприятия стройиндустрии	Адрес	ОКТМО	Вид деятельности
1	2	3	4	5
33	ООО «Бергауф Марусино»	630111, НСО, г. Новосибирск, ул. Кропоткина 271, оф. 601 630512, НСО, Новосибирский район, с. Марусино, ул. Промышленная зона, 15, saa@bergauf.ru Тел.: 298-98-42, Факс: 298-98-42 Сотовый: +7 913-70-48335	50701000	Производство отделочных материалов
34	АО «Главновосибирскстрой»	630071, НСО, г. Новосибирск, ул. Станционная 2-я, 52а, тел.приемн. 363-61-34, 341-30-01, 350-35-97, 341-79-98 gns@ao-gns.ru	50701000	Производство стеновых материалов
35	ООО «Сибирский строитель»	633208, НСО, г. Искитим, мкр. Южный, 100, 3190-290, факс доп.108 630091, НСО, г. Новосибирск, ул. Державина, 28, 2 этаж 380 44 11, 363 28 56	50712000	Производство стеновых материалов (ячеистый бетон, известь)
36	АО «Новосибирское карьероуправление»	630004, НСО, г. Новосибирск, ул. Комсомольский проспект, 22 Телефон: (383) 229-88-11, Факс: (383) 229-88-11 (доп 0) E-mail: nku@nkuoao.ru	50701000	Нерудные материалы, щебнь
37	Мочищенский щебеночный завод - филиала ОАО «ПНК»	630040, НСО, МКР «Карьер Мочище», ул. Кубовая, д. 88 Тел./факс. (383) 203-85-00, secretary@moch.1pnk.ru тел.факс 203-85-00 203-68-21 (личный директора)	50640431	Нерудные материалы, щебнь
38	Камнереченский щебеночный завод - филиала ОАО «ПНК»	633410, НСО, Тогучинский район, с. Буготак, ул. Сопочная, 1 Тел. (38340) 50-088 доб. 2-37, факс.50099	50652404	

№	Название предприятия стройиндустрии	Адрес	ОКТМО	Вид деятельности
1	2	3	4	5
39	ОАО «Искитимизвесть»	633209, НСО, Искитимский район, г. Искитим, ул. Береговая, 1а тел. (383-43) ф. 2-95-80 ii-secretar1@yandex.ru www.iskitimlime.ru	50712000	Добыча щебня, извести
40	ЗАО Новосибирский завод керамических изделий «Универсал»	633512, НСО, Черепановский район, р.п. Дорогино, ул. Центральная, 4, тел. (38345) 71-129, ooozki@yandex.ru	50657154	Производство керамических изделий
41	ЗАО «БФК»	630007, НСО, г. Новосибирск, ул. Фабричая, 8, тел. 218-40-20 support@bfk.ru, http://www.bfk.ru/ доб. 2151 yakybenko@bfk.ru	50701000	Производство изделий из ПВХ профиля
42	ООО «Окна Новолит»	630099, НСО, г. Новосибирск, ул. Революции, д. 7. (383) 325-10-00, 310-20-70, http://novolit.ru	50701000	Производство изделий из ПВХ профиля
43	ООО «ВЕКА Рус»	630511, НСО, Новосибирский район, п. Криводановка, ул. Промышленная, 4, тел.354-36-70, 325-30-55, ф.354-36-71, novosibirsk@veka.com	50640419	Производство изделий из ПВХ профиля
44	ДОК Концерн «Сибирь»	Главный офис 630032, НСО, г. Новосибирск, ул. Горский, 51. Производство 630096, НСО, г. Новосибирск, ул. Дукача, 8. 291 5200, 355 4880 E-mail: docsib54@mail.ru	50701000	Производство деревянных окон
45	ООО «Компания Металл Профиль»	633236, НСО, Искитимский район, п. Керамкомбинат, ул. Широкая, 24, (38343) 911-11 вн.1850, www.metallprofil.ru;	50615420	Кровельные материалы
46	ООО ПТК «Термиз»	630029, НСО, г. Новосибирск, ул. Горбаня, 33, 1-эт. тел. приемн. 361-21-80 ф. 353-54-69 isoterm-nsk@yandex.ru, http://www.termiz54.ru/	50701000	Теплоизоляционные материалы

№	Название предприятия стройиндустрии	Адрес	ОКТМО	Вид деятельности
1	2	3	4	5
47	АО "Новосибирское карьероуправление "Каменный карьер", 1952 год	Телефон: 8-(383-40) 50-073, 8-(383)-229-88-11 E-mail: nku@nkuoao.ru 633411, НСО, Тогучинский район, р.п. Горный		Камень, в т. ч. щебень различных фракций из породы камня альбитофир и диабаз
48	Горновский СЖБ – филиал АО «БЭТ», 1974 год	633411, НСО, Тогучинский район, р.п. Горный, а/я 43. (383)-40-50-502, (383)-229-56-85		Сборный железобетон, скрепления
49	«Камнереченский щебеночный завод» - филиал АО «ПНК»	633410, НСО, Тогучинский район, с. Буготак, ул. Сопочная, 1 (383) – 40 - 50-088 (приемная)		Нерудные материалы, вт.ч. Щебень
50	ООО «Усть-Каменский карьер», 2010 год	г. Самара, ул. Калинина,1, ком.6 т. 383-334-05-40 633411, НСО, Тогучинский район, р.п. Горный, сопка 7 fs_zg62@rrsib.ru		Камень, щебень
51	ГАУ НСО «Тогучинский лесхоз»	633456, НСО, Тогучинский район, г. Тогучин, ул. Лесная, 20 Тел. (38340)21-17-,29-001,27-001 gautogleshz@yandex.ru		
52	ООО «Тогучинский бетон»	633454, НСО,Тогучинский район, г. Тогучин, ул. М. Горького, 86 (383)-40-20-703		1) Бетон товарный и раствор 2) Пескобетон 3) Блоки фундаментные 4) Кольца колодезные
53	ООО «КАМЕНЬ-ПРОФИ»	633454, НСО,Тогучинский район, г. Тогучин, ул. Дзержинского, 10 (383)-40-28-626		Изделия из бетона,гипса и цемента. Тротуарная плитка
54	АО «Мирновский лесхоз»	633476, НСО, Тогучинский район, п. Мирный, ул. Лесхозная, 6		

№	Название предприятия стройиндустрии	Адрес	ОКТМО	Вид деятельности
1	2	3	4	5
55	ООО «Буготак»	630102, НСО, г. Новосибирск, ул. Инская, д. 67, кв. 8 633410, НСО, Тогучинский район, с. Буготак, пер. Центральный, 10		Добыча камня
56	ООО Горно-техническая компания «Сибирь»	633410, НСО, Тогучинский район, с. Буготак, пер. Центральный, 10		Добыча декоративного и строительного камня, известняка, гипса, мела и сланцев
57	Промышленно-строительный Концерн «Сибирь» ООО «Карьер»	630102, НСО, г. Новосибирск, ул. Садовая, 20		Добыча и переработка полезных ископаемых, в том числе песка, строительного камня, щебня
58	ООО «Промстрой-Д»	630511, НСО, Новосибирский район, с. Криводановка, ул. Промышленная, 1	50640419101	Строительная компания
59	ООО «ЭнергоПАЙП»	630511, НСО, Новосибирский район, с. Криводановка, ул. Промышленная, 1	50640419101	Теплоизоляционные материалы
60	Любимый Дом	630511, НСО, Новосибирский район, с. Криводановка, ул. Промышленная, 1	50640419101	Производственно-строительная компания
61	ДОАО "КУДРЯШОВСКИЙ КОМБИКОРМОВЫЙ ЗАВОД"	630511, НСО, Новосибирский район, с. Криводановка, ул. Промышленная, 1	50640419101	Комбикормовый завод
62	ЗАО «Сибинвестпроект»	630083, НСО, г. Новосибирск, ул. Большевистская, д. 135/2 Промзона: 630511, НСО, Новосибирский район, с. Криводановка, ул. Промышленная, 3	50701000001	Деятельность по упаковыванию товаров, аренда и управление нежилым недвижимым имуществом
63	ООО «МАРКАСИБ»	630511, НСО, Новосибирский район, с. Криводановка, ул. Промышленная, 7/1	50640419101	Производство изделий из бетона
64	ООО «Агропрофи»	630511, НСО, Новосибирский район, с. Криводановка, ул. Промышленная, 7/3	50640419101	Торговля оптовая машинами, оборудованием и инструментами для сельского хозяйства

№	Название предприятия стройиндустрии	Адрес	ОКТМО	Вид деятельности
1	2	3	4	5
65	ООО «Кудряшовский мясокомбинат»	630511, НСО, Новосибирский район, с. Криводановка, ул. Промышленная, 19	50640419101	Переработка мяса
66	ООО «ДорХан-Новосибирск»	630511, НСО, Новосибирский район, с. Криводановка, ул. Промышленная, 20б	50640419101	Производство воротных систем
67	ООО «ДорХан-Новосибирск»	630511, НСО, Новосибирский район, с. Криводановка, ул. Промышленная, 20/4	50640419101	Производство воротных систем
68	ООО «Маслянинская керамика»	633563, Новосибирская область, Маслянинский район, рабочий поселок Маслянино, Кирпичная улица, дом 54г корпус 1, помещение 6	50636151051	Производство кирпича
69	АО «Фирма «Кирпичный завод»	633563, Новосибирская область, Маслянинский район, рабочий поселок Маслянино, Кирпичная улица, дом 54	50636151051	Добыча глины, производство шихты
70	ООО «Маслянинское ДРСУ»	633564, р.п. Маслянино, ул. Горная, 13	50640410116	Строительство дорог
71	ООО «МПК»	633564, Маслянинский район, р.п. Маслянино, ул. Горная, 13	50701000001	Добыча камня, песка и глины
72	ООО «Метроком-Н»	633564, НОВОСИБИРСКАЯ ОБЛАСТЬ, МАСЛЯНИНСКИЙ РАЙОН, РП МАСЛЯНИНО, УЛ ГОРНАЯ, 13 ОФИС	50636151051	Строительство дорог
73	ООО «Маслянинская строительная организация»	ООО «Маслянинская строительная организация»	50636151051	Строительство жилых и нежилых зданий
74	ООО "РЕГИОН СТРОЙ-МОНТАЖ"	633564, Новосибирская область, Маслянинский район, рабочий поселок Маслянино, Партизанская улица, 45	50636151051	Строительство жилых и нежилых зданий
75	ЗАО «Серебрениковский мрамор»	633564, Новосибирская область, Маслянинский район, рабочий поселок Маслянино, Партизанская улица, 9	50636151051	Строительный и отделочные работы
76	ООО «НиваСтрой»	633571 Новосибирская область Маслянинский район село Пайвино улица Центральная № 2		
77	ООО «Агропромхимия»	633590, НОВОСИБИРСКАЯ ОБЛАСТЬ, МАСЛЯНИНСКИЙ РАЙОН, С МАМОНОВО, УЛ. СОЛНЕЧНАЯ, 1	50636425101	Строительство автомоюильных дорог
78	ООО «Русский лес»	633291, Новосибирская область, Ордынский район, село Усть-Алеус, улица Кириллова, 48	50642425111	Пиломатериал

№	Название предприятия стройиндустрии	Адрес	ОКТМО	Вид деятельности
1	2	3	4	5
79	ГУП НСО «Ордынский лесхоз»	633261, Новосибирская область, Ордынский район, рабочий поселок Ордынское, Октябрьская улица, 85	50642151051	Пиломатериал
80	ИП Новиков	Новосибирская область, Ордынский район, рабочий поселок Ордынское	50642151051	Плитка тротуарная
81	ООО «Шарапский бетон»	633261, Новосибирская область, Ордынский район, рабочий поселок Ордынское, улица Юных Ленинцев, дом 2а	50642151051	Бетон, растворы, плитка тротуарная
82	ООО «Ордынская лесная компания»	633261, Новосибирская область, Ордынский район, рабочий поселок Ордынское, Октябрьская улица, 93	50642151051	Плиты пенополистерольные, сэндвич панели
83	ООО «Лесное хозяйство Ордынское»	633290, Новосибирская область, Ордынский район, село Кирза, Боровая улица, 16 А	50642407101	Пиломатериаы
84	ООО «Абсолют»	630099, Новосибирская область, город Новосибирск, улица Ленина, дом 3, офис 621	50701000001	Пиломатериал, дверные, оконные блоки, погонажные изделия
85	ИП Долгов Юрий Петрович	Новосибирская область, Кочковский район, село Кочки	50625410101	16.10 Распиловка и строгание древесины
86	ИП Кокарев Александр Сергеевич	Новосибирская область, Кочковский район, село Кочки	50625410101	16.23 Производство прочих деревянных строительных конструкций и столярных изделий
87	ООО «Строители дорог Сибири»	632385, Новосибирская область, Куйбышевский район, г. Куйбышев, ул. Водостроевская, 1а	50630101	Строительство дорог, лесозаготовки, производство деревянных строительных конструкций и столярных изделий, изделий из бетона

№	Название предприятия стройиндустрии	Адрес	ОКТМО	Вид деятельности
1	2	3	4	5
88	ООО «Строители дорог Сибири»	Новосибирская область, Куйбышевский район, село Чумаково, ул. Молодежная	50630446101	Строительство дорог, лесозаготовки, производство деревянных строительных конструкций и столярных изделий, изделий из бетона
89	ООО "ПРОМЫШЛЕННОЕ ПАРТНЕРСТВО СИБИРЬ-ПРОФИЛЬ" (ООО "ППСП")	633450, Новосибирская область, Тогучинский район, г. Тогучин	50652101001	Производство прочих деревянных конструкций и столярных изделий

ПРИЛОЖЕНИЕ № 2.5
к территориальной схеме обращения с отходами,
в том числе с твердыми коммунальными отходами,
Новосибирской области

Нахождение источников образования отходов (объекты культуры)

№	Наименование организации (кинотеатры, стадионы, библиотеки, дома творчества и пр.`	Адрес	ОКТМО
1	2	3	4
1	Государственное автономное образовательное учреждение среднего профессионального образования Новосибирской области «Новосибирский музыкальный колледж имени А. Ф. Мурова»	630099,г. Новосибирск, Центральный р-н, ул. Ядринцевская,46	50701000
2	Государственное автономное профессиональное образовательное учреждение Новосибирской области «Новосибирский областной колледж культуры и искусств»	630087,г. Новосибирск, Ленинский р-н, пр. Карла Маркса,24/3	50701000
3	Государственное автономное профессиональное образовательное учреждение Новосибирской области «Новосибирское государственное художественное училище (колледж)»	630007, г. Новосибирск, Центральный р-н, Красный проспект,9	50701000
4	Государственное автономное образовательное учреждение высшего образования Новосибирской области «Новосибирский государственный театральный институт»	630099,г. Новосибирск, Железнодорожный р-н, ул. Революции,6, 630004, ул. Ленина, 24, Центральный р-н, ул. Ядринцевская, 66	50701000

№	Наименование организации (кинотеатры, стадионы, библиотеки, дома творчества и пр.`	Адрес	ОКТМО
1	2	3	4
5	Государственное автономное учреждения Новосибирской области «Новосибирский государственный академический Ордена Трудового Красного Знамени драматический театр «Красный факел»	630099, г. Новосибирск, ул. Ленина,19	50701000
6	Государственное автономное учреждение культуры Новосибирской области "Новосибирский музыкальный театр"	630099, г. Новосибирск, Центральный р-н, ул. Каменская,43	50701000
7	Государственное автономное учреждение культуры Новосибирской области "Новосибирский драматический театр "Старый дом"	630009, Новосибирск, Октябрьский р-н, ул. Большевистская,45	50701000
8	Государственное автономное учреждение культуры Новосибирской области "Новосибирский академический молодежный театр "Глобус"	630099, Новосибирск, Центральный р-н, ул. Каменская,1	50701000
9	Государственное автономное учреждение культуры Новосибирской области "Новосибирский областной театр кукол"	630004, г. Новосибирск, Железнодорожный р-н, ул. Ленина,22	50701000
10	Государственное автономное учреждение культуры Новосибирской области "Новосибирская государственная филармония"	630011, г. Новосибирск, Центральный р-н, Красный проспект, 18/1, 32	50701000
11	Государственное автономное учреждение культуры Новосибирской области "Государственный академический Сибирский русский народный хор"	630112, г. Новосибирск, ул. Селезнева, 46	50701000
12	Государственное автономное учреждение культуры Новосибирской области "Государственный ансамбль песни и танца "Чалдоны"	630071, г. Новосибирск, Ленинский р-н, ул. Колхидская , 19/1	50701000

№	Наименование организации (кинотеатры, стадионы, библиотеки, дома творчества и пр.)	Адрес	ОКТМО
1	2	3	4
13	Государственное автономное учреждение культуры Новосибирской области "Новосибирский государственный краеведческий музей"	630099, г. Новосибирск, Центральный р-н, Красный проспект, 23, Железнодорожный р-н, ул. Вокзальная магистраль, 11	50701000
14	Государственное автономное учреждение культуры Новосибирской области "Новосибирский государственный художественный музей"	630007, г. Новосибирск, Центральный р-н, Красный проспект, 5	50701000
15	Государственное автономное учреждение культуры Новосибирской области "Новосибирская государственная областная научная библиотека"	630007, г. Новосибирск, Центральный р-н, ул.Советская,6	50701000
16	Государственное бюджетное учреждение культуры Новосибирской области "Новосибирская областная юношеская библиотека"	630099, г. Новосибирск, Центральный р-н, Красный проспект, 26	50701000
17	Государственное бюджетное учреждение культуры Новосибирской области "Областная детская библиотека им. А.М. Горького"	630005, г. Новосибирск, Центральный р-н, ул. Некрасова, 84	50701000
18	Государственное бюджетное учреждение культуры Новосибирской области "Новосибирская областная специальная библиотека для незрячих и слабовидящих"	630091, г. Новосибирск, Центральный р-н, ул. Крылова,15	50701000
19	Государственное бюджетное учреждение культуры Новосибирской области "Областной центр русского фольклора и этнографии"	630099, г. Новосибирск, Железнодорожный р-н, ул. Чаплыгина, 36	50701000
20	Государственное бюджетное учреждение культуры Новосибирской области "Русский дом народных традиций "КрАсота"	630090., г. Новосибирск, Советский р-н, ул. Пирогова, 16	50701000

№	Наименование организации (кинотеатры, стадионы, библиотеки, дома творчества и пр.)	Адрес	ОКТМО
1	2	3	4
21	Государственное автономное учреждение Новосибирской области "Новосибирский областной Российско-Немецкий Дом"	630099, г. Новосибирск, Центральный р-н, ул. Ядринцевская,68	50701000
22	Государственное бюджетное учреждение культуры Новосибирской области "Новосибирский областной украинский культурный центр"	630001, г. Новосибирск, Заельцовский р-н, ул. Ельцовская,5	50701000
23	Государственное бюджетное учреждение культуры Новосибирской области "Новосибирский областной татарский культурный центр"	630112, г. Новосибирск, Дзержинский р-н, ул. Селезнева д.46,оф.311	50701000
24	Государственное бюджетное учреждение культуры Новосибирской области "Новосибирский центр белорусской культуры"	630001,г. Новосибирск, ул. Ельцовская, д.5	50701000
25	Государственное автономное учреждение Новосибирской области "Дом культуры им. Октябрьской революции"	630004, г. Новосибирск, Железнодорожный р-н, ул. Ленина,24	63
26	Государственное автономное учреждение культуры Новосибирской области "Дом национальных культур имени Г.Д. Заволокина'	630001, г. Новосибирск, Заельцовский р-н, ул. Ельцовская, 5	50701000
27	Государственное автономное учреждение культуры Новосибирской области "Новосибирский государственный областной Дом народного творчества"	630007, г. Новосибирск, Центральный р-н, ул. Каинская, 5	50701000
28	Государственное автономное учреждение культуры Новосибирской области "Дирекция фестивальных, конкурсных и культурно-массовых программ"	630099, г. Новосибирск, Центральный р-н, ул. Чаплыгина,25	50701000

№	Наименование организации (кинотеатры, стадионы, библиотеки, дома творчества и пр.`	Адрес	ОКТМО
1	2	3	4
29	Государственное бюджетное учреждение культуры Новосибирской области "Центр креативных индустрий"	630007, г. Новосибирск, Центральный р-н, ул. Каинская, 4; ул. Сибиряков-Гвардейцев, 53	50701000
30	Барабинский филиал Государственного автономного профессионального образовательного учреждения Новосибирской области «Новосибирский областной колледж культуры и искусств»	632320, Новосибирская обл. г. Барабинск, ул. Ленина, д.113	50604101
31	Государственное автономное учреждение Новосибирской области "Молодёжный драматический театр "Первый театр"	630112, г. Новосибирск, ул. Селезнева, 46	50701000
32	Государственное бюджетное учреждение культуры Новосибирской области «Редакция журнала «Сибирские огни»	630099, г. Новосибирск, ул. Коммунистическая, д. 19	50701000
33	Агролесовская сельская библиотека	Агролес (Искитимский район), ул.Парковая, 10	50615417
34	Беловская сельская библиотека	Белово (Искитимский район), ул.Центральная, 45	50615410
35	Городской историко-художественный музей, г. Бердск	Новосибирская область, Бердск, ул.Спортивная, 9	50708000
36	Центральная библиотека, г. Бердск	Новосибирская область, Бердск, ул.Парижской Коммуны, 15	50708000
37	Централизованная библиотечная система г. Бердска	Новосибирская область, Бердск, ул.Свердлова, 1	50708000
38	Центральная детская библиотека	Новосибирская область, Бердск, ул.Свердлова, 1	50708000
39	Центральная библиотека, г. Бердск	Новосибирская область, Бердск, ул.Микрорайон, 48Б	50708000
40	Детская библиотека, г. Бердск	Новосибирская область, Бердск, ул.Лунная, 22а	50708000

№	Наименование организации (кинотеатры, стадионы, библиотеки, дома творчества и пр.`	Адрес	ОКТМО
1	2	3	4
41	Центральная библиотека, г. Бердск	Новосибирская область, Бердск, ул.Ленина, 13г	50708000
42	Городской историко-художественный музей, г. Бердск	Новосибирская область, Бердск, ул.Ленина, 89/8	50708000
43	Централизованная библиотечная система г. Бердска	Новосибирская область, Бердск, ул.Карла Маркса, 62	50708000
44	Сельская библиотека, д. Бердь	Бердь (Искитимский район), ул.Речная, 22а	50615417
45	Бурмистровская сельская библиотека	Бурмистрово (Искитимский район), ул.Центральная, 22а	50615401
46	Сельская библиотека, с. Верх-Коен	Верх-Коен (Искитимский район), ул.Газовая, 1	50615404
47	Воробьёвская сельская библиотека	Колыванский район, ул.Дорожная, 3	50621416
48	Музей Мировой Погребальной Культуры	Восход (Новосибирский район), ул.Военторговская, 4/15	50640416
49	Музей Мировой Погребальной Культуры	Восход (Новосибирский район), ул.Военторговская, 4/16	50640416
50	Евсинская сельская библиотека	Евсино (Искитимский район), ул.Гагарина, 33а	50615413
51	Центральная библиотека, г. Искитим	Искитимский район, Искитим, ул.Индустриальный микрорайон, 21	50712000
52	Музей потребительской кооперации Искитимского района	Искитимский район, Искитим, ул.Коротеева, 18 к1	50712000
53	Искитимский городской историко-художественный музей	Искитимский район, Искитим, ул.Коротеева, 28	50712000
54	Городская детская библиотека №3, г. Искитим	Искитимский район, Искитим, ул.Подгорный микрорайон, 12	50712000
55	Городская библиотека №2, г. Искитим	Искитимский район, Искитим, ул.Подгорный микрорайон, 41	50712000

№	Наименование организации (кинотеатры, стадионы, библиотеки, дома творчества и пр.`	Адрес	ОКТМО
1	2	3	4
56	Межпоселенческая библиотека Искитимского района	Искитимский район, Искитим, ул.Пушкина, 40	50712000
57	Районная детская библиотека, г. Искитим	Искитимский район, Искитим, ул.Пушкина, 40	50712000
58	Каменская сельская библиотека	Каменка (Новосибирский район), ул.Советская, 21/1	50640416
59	Библиотека, пос. Керамкомбинат	Керамкомбинат (Искитимский район), ул.Центральная, 5	50615420
60	Детская библиотека, р.п. Колывань	Колыванский район, Колывань, ул.Советская, 40	50621151
61	Центральная районная библиотека, р.п. Колывань	Колыванский район, Колывань, ул.Советская, 40	50621151
62	Колыванский краеведческий музей	Колыванский район, Колывань, ул.Карла Маркса, 66	50621151
63	Кольцовская городская библиотека	Новосибирская обл, Кольцово, ул.Кольцово пос, 6а	50740000
64	МКУ Коченевская центральная библиотечная система	632640, Коченёвский район, р.п. Коченево, ул.Максима Горького, 202	50623151
65	МКУК Дом культуры "Рассвет"	632641, Коченёвский район, р.п. Коченево, ул.Строительная, 15/1	50623151
66	МККПУ Коченевский краеведческий музей	632640, Коченёвский район, Коченево, ул.Малая Кузнецкая, 27а	50623151
67	МКУ Культурно-досуговый центр «Гармония»	Коченевский район с.Прокудское, ул.Совхозная, 29	50623151
68	Сибирская научная сельскохозяйственная библиотека	Краснообск (Новосибирский район), ул.Краснообск пос, СибНСХБ	50640154
69	Центральная районная библиотека, р.п. Краснообск	Краснообск (Новосибирский район), ул.Краснообск пос, 77	50640154
70	Лебедёвская сельская библиотека	Лебедевка (Искитимский район), ул.Центральная, 54	50615422

№	Наименование организации (кинотеатры, стадионы, библиотеки, дома творчества и пр.`	Адрес	ОКТМО
1	2	3	4
71	Линевская детская библиотека	Линево (Искитимский район), ул.Мира проспект, 58	50615152
72	Библиотека, р.п. Линево	Линево (Искитимский район), ул.Листвянская, 17	50615152
73	Сельская библиотека, пос. Листвянский	Листвянский (Искитимский район), ул.Шахматова, 8	50615415
74	Библиотека, пос. Майский	Майский (Черепановский район), ул.Шоссейная, 19	50657413
75	Марусинская сельская библиотека	Марусино (Новосибирский район), ул.Максима Горького, 19	50640419
76	Маякская сельская библиотека	Маяк (Искитимский район), ул.Центральная, 46	50615422
77	Сельская библиотека, с. Медведское	Медведское (Черепановский район), ул.Романова, 30	50657416
78	Морозовская сельская библиотека	Морозово (Искитимский район), ул.Школьная, 6а	50615418
79	Мошковский краеведческий музей	Мошково (Мошковский район), ул.Советская, 16	50638151
80	Мошковская детская библиотека	Мошково (Мошковский район), ул.Пушкина, 9	50638151
81	Мошковская центральная библиотека	Мошково (Мошковский район), ул.Пушкина, 9	50638151
82	Ново-Воскресенская сельская библиотека	Нововоскресенка (Черепановский район), ул.Центральная, 26	50657410
83	Библиотека, с. Новомошковское	Новомошковское (Мошковский район), ул.Центральная, 6/1	50638416
84	Новотырышкинская сельская библиотека	Колыванскийрайон, Новотырышкино, ул.Мира, 15	50621416
85	Шиловская сельская библиотека	Новошилово (Новосибирский район), ул.Приозёрная, 5	50640446

№	Наименование организации (кинотеатры, стадионы, библиотеки, дома творчества и пр.`	Адрес	ОКТМО
1	2	3	4
86	Библиотека, с. Новый Порос	Новый Порос (Мошковский район), ул.Школьная, 5	50638416
87	Централизованная библиотечная система г. Оби	Новосибирская область, Обь, ул.Покрышкина, 33	50717000
88	Централизованная библиотечная система г. Оби	Новосибирская область, Обь, ул.Кирова, 10	50717000
89	Централизованная библиотечная система г. Оби	Новосибирская область, Обь, ул.ЖКО аэропорта, 25/1	50717000
90	Централизованная библиотечная система г. Оби	Новосибирская область, Обь, ул.Геодезическая, 68	50717000
91	Библиотека	Посевная (Черепановский район), ул.Островского, 59	50657163
92	Сельская библиотека, пос. Приобский	Приобский (Новосибирский район), ул.Мира, 6	50640425
93	Прокудская сельская библиотека	Прокудское, ул.Новая, 10	50623422
94	Библиотека №23, МУК Черепановская ЦБС	Пятилетка (Черепановский район), ул.Центральная, 12	50652407
95	Библиотека	Радуга (Мошковский район), ул.Ключевская, 14	50638154
96	Рощинская сельская библиотека	Рощинский (Искитимский район), ул.Рощинская, 17	50615437
97	Садовая модельная сельская библиотека	Садовый (Новосибирский район), ул.Школьная, 5	50640440
98	Скалинская сельская библиотека	Колыванский район, Скала, ул.Калинина, 3	50621428
99	Библиотека, пос. Смоленский	Смоленский (Мошковский район), ул.Победы, 21а	50638419
100	Соколовская сельская библиотека	Колыванский район, Соколово, ул.Молодёжная, 1Б	50621431

№	Наименование организации (кинотеатры, стадионы, библиотеки, дома творчества и пр.`	Адрес	ОКТМО
1	2	3	4
101	Сосновская сельская библиотека	Сосновка (Искитимский район), ул.Советская, 22	50615422
102	Сосновская сельская библиотека, МКУ Централизованная библиотечная систем	Сосновка (Новосибирский район), ул.Линейная, 14	50640422
103	Ояшинская библиотека	Станционно-Ояшинский (Мошковский район), ул.Коммунистическая, 66в	50638154
104	Библиотека, пос. Степной	Степной (Искитимский район), ул.Первомайская, 6	50615425
105	Тальменская сельская библиотека	Тальменка (Искитимский район), ул.Кооперативная, 21	50615428
106	Тогучинская межпоселенческая центральная Библиотека	Тогучин (Тогучинский район), ул.Театральная, 7а	50652101
107	Библиотека	Тогучин (Тогучинский район), ул.Элеваторная, 5	50652101
108	Тулинская сельская библиотека	Тула (Искитимский район), ул.Школьная, клуб	50615402
109	Улыбинская сельская библиотека	Улыбино (Искитимский район), ул.Первомайская, 57	50615431
110	Черепановский краеведческий музей им. И.Г. Фоломеева	Черепаново (Черепановский район), ул.Партизанская, 10Б	50657101
111	Черепановская централизованная библиотечная систем, МКУ, филиал в г. Черепаново	Черепаново (Черепановский район), ул.Заводская, 20	50657101
112	Чернореченская сельская библиотека	Чернореченский (Искитимский район), ул.Кооперативная, 3	50615437
113	Библиотека, д. Шибково	Шибково (Искитимский район), ул.Береговая, 53а	50615440
114	Муниципальное бюджетное учреждение культуры и молодёжной политики Карасукского района Новосибирской области (Киноконцертный зал «Космос»)	632868, Новосибирская область, Карасукский район, г. Карасук, ул. Октябрьская, д. 8	50617101001

№	Наименование организации (кинотеатры, стадионы, библиотеки, дома творчества и пр.)	Адрес	ОКТМО
1	2	3	4
115	Муниципальное бюджетное учреждение культуры и молодёжной политики Карасукского района Новосибирской области (Дом культуры железнодорожников)	632861, Новосибирская область, Карасукский район, г. Карасук, ул. Тургенева, д.1	50617101001
116	Муниципальное бюджетное учреждение культуры и молодёжной политики Карасукского района Новосибирской области (Отдел молодежной политики)	632865, Новосибирская область, Карасукский район, г. Карасук, ул. Ленина, д. 137А	50617101001
117	Муниципальное бюджетное учреждение культуры и молодёжной политики Карасукского района Новосибирской области (Благодатский сельский Дом Культуры)	632855, Новосибирская область, Карасукский район, с. Благодатное, ул. Центральная, 24	50617404101
118	Муниципальное бюджетное учреждение культуры и молодёжной политики Карасукского района Новосибирской области (Шилово-Курьинский сельский Дом Культуры)	632856, Новосибирская область, Карасукский район, с. Шилово-Курья, ул. Центральная, 27	50617404101
119	Муниципальное бюджетное учреждение культуры и молодёжной политики Карасукского района Новосибирской области (Чернозерский сельский клуб)	632856, Новосибирская область, Карасукский район, п. Чернозерка, ул. Школьная, 11	50617404101
120	Муниципальное бюджетное учреждение культуры и молодёжной политики Карасукского района Новосибирской области (Клуб Ягодный)	632864, Новосибирская область, Карасукский район, п. Ягодный, ул. Школьная, 8	50617404101
121	Муниципальное бюджетное учреждение культуры и молодёжной политики Карасукского района Новосибирской области (Чернокурьинский сельский Дом культуры)	632850, Новосибирская область, Карасукский район, с.Черно-Курья, ул. Центральная, 42	50617428101

№	Наименование организации (кинотеатры, стадионы, библиотеки, дома творчества и пр.`	Адрес	ОКТМО
1	2	3	4
122	Муниципальное бюджетное учреждение культуры и молодёжной политики Карасукского района Новосибирской области (Кучугурский сельский Дом культуры)	632858, Новосибирская область, Карасукский район, п. Кучугур, ул. Школьная,1	50617428101
123	Муниципальное бюджетное учреждение культуры и молодёжной политики Карасукского района Новосибирской области (Нижнебаяновский сельский клуб)	632857, Новосибирская область, Карасукский район, аул.Нижнебаяновский, ул. Центральная, 24	50617428101
124	Муниципальное бюджетное учреждение культуры и молодёжной политики Карасукского района Новосибирской области (Морозовский сельский Дом культуры)	632857, Новосибирская область, Карасукский район, с. Морозовка, ул. Куйбышева, 32	50617428101
125	Муниципальное бюджетное учреждение культуры и молодёжной политики Карасукского района Новосибирской области (Беленский Дом культуры)	632851, Новосибирская область, Карасукский район, с. Белое, ул. Пушкина, 1	50617402101
126	Муниципальное бюджетное учреждение культуры и молодёжной политики Карасукского района Новосибирской области (Октябрьский сельский Дом культуры)	632835, Новосибирская область, Карасукский район, с. Октябрьское, ул. Ленина, 82	50617416101
127	Муниципальное бюджетное учреждение культуры и молодёжной политики Карасукского района Новосибирской области (Новоивановский сельский Дом культуры)	632836, Новосибирская область, Карасукский район, д. Новоивановка, ул. Сиреневая, 8	50617416101
128	Муниципальное бюджетное учреждение культуры и молодёжной политики Карасукского района Новосибирской области (Калачинский сельский клуб)	632836, Новосибирская область, Карасукский район, с. Калачи, ул. Набережная, 27	50617416101

№	Наименование организации (кинотеатры, стадионы, библиотеки, дома творчества и пр.)	Адрес	ОКТМО
1	2	3	4
129	Муниципальное бюджетное учреждение культуры и молодёжной политики Карасукского района Новосибирской области (Анисимовский сельский клуб)	632835, Новосибирская область, Карасукский район, с. Анисимовка, ул. Заречная, 28	50617416101
130	Муниципальное бюджетное учреждение культуры и молодёжной политики Карасукского района Новосибирской области (Павловский сельский клуб)	632837, Новосибирская область, Карасукский район, д. Павловка, ул. Молодежная, 26	50617416101
131	Муниципальное бюджетное учреждение культуры и молодёжной политики Карасукского района Новосибирской области (Поповский сельский Дом культуры)	632843, Новосибирская область, Карасукский район, п. Поповка, ул. Ленина, 46	50617406101
132	Муниципальное бюджетное учреждение культуры и молодёжной политики Карасукского района Новосибирской области (Осиновский сельский клуб)	632843, Новосибирская область, Карасукский район, п. Осиновка, ул. Весенняя, 5а	50617406101
133	Муниципальное бюджетное учреждение культуры и молодёжной политики Карасукского района Новосибирской области (Студеновский сельский Дом культуры)	632844, Новосибирская область, Карасукский район, с. Студеное, ул. 35 лет Победы, 18-а	50617419101
134	Муниципальное бюджетное учреждение культуры и молодёжной политики Карасукского района Новосибирской области (Луганский сельский клуб)	632844, Новосибирская область, Карасукский район, с. Луганск, ул. Трудовая, 14	50617419101
135	Муниципальное бюджетное учреждение культуры и молодёжной политики Карасукского района Новосибирской области (Богословский сельский клуб)	632845, Новосибирская область, Карасукский район, с. Богословка, ул. Школьная, 30	50617419101

№	Наименование организации (кинотеатры, стадионы, библиотеки, дома творчества и пр.`	Адрес	ОКТМО
1	2	3	4
136	Муниципальное бюджетное учреждение культуры и молодёжной политики Карасукского района Новосибирской области (Калиновский сельский Дом культуры)	632832, Новосибирская область, Карасукский район, с. Калиновка, ул. Школьная, 15	50617410101
137	Муниципальное бюджетное учреждение культуры и молодёжной политики Карасукского района Новосибирской области (Нестеровский Сельский клуб)	632832, Новосибирская область, Карасукский район, д. Нестеровка, ул.Заречная 39\2	50617410101
138	Муниципальное бюджетное учреждение культуры и молодёжной политики Карасукского района Новосибирской области (Клуб поселка Свободный Труд)	632832, Новосибирская область, Карасукский район, п. Свободный Труд, ул. Центральная, 3	50617419101
139	Муниципальное бюджетное учреждение культуры и молодёжной политики Карасукского района Новосибирской области (Грамотино Сельский клуб)	632832, Новосибирская область, Карасукский район, п. Грамотино, ул. Центральная, 6/2	50617419101
140	Муниципальное бюджетное учреждение культуры и молодёжной политики Карасукского района Новосибирской области (Хорошинский сельский Дом культуры)	632831, Новосибирская область, Карасукский район, с. Хорошее, ул. Набережная, 8	50617425101
141	Муниципальное бюджетное учреждение культуры и молодёжной политики Карасукского района Новосибирской области (Токаревский сельский клуб)	632831, Новосибирская область, Карасукский район, д. Токаревка, ул. Мира, 47	50617425101
142	Муниципальное бюджетное учреждение культуры и молодёжной политики Карасукского района Новосибирской области (Михайловский сельский Дом культуры)	632833, Новосибирская область, Карасукский район, с.Михайловка, ул. Центральная, 29	50617413101

№	Наименование организации (кинотеатры, стадионы, библиотеки, дома творчества и пр.)	Адрес	ОКТМО
1	2	3	4
143	Муниципальное бюджетное учреждение культуры и молодёжной политики Карасукского района Новосибирской области (Александровский сельский Дом культуры)	632846, Новосибирская область, Карасукский район, п. Александровский, ул. Центральная, 23	50617413101
144	Муниципальное бюджетное учреждение культуры и молодёжной политики Карасукского района Новосибирской области (Карасартовский сельский клуб)	632833, Новосибирская область, Карасукский район, аул Карасарт, ул. Центральная, 8	50617413101
145	Муниципальное бюджетное учреждение культуры и молодёжной политики Карасукского района Новосибирской области (Кавкуйский сельский клуб)	632833, Новосибирская область, Карасукский район, аул Кавкуй, ул. Сельская, 14	50617413101
146	Муниципальное бюджетное учреждение культуры и молодёжной политики Карасукского района Новосибирской области (Астродымский сельский клуб)	632842, Новосибирская область, Карасукский район, п. Астродым, ул. Озёрная, 30в	50617422101
147	Муниципальное бюджетное учреждение культуры и молодёжной политики Карасукского района Новосибирской области (Озёрно-Титовский сельский клуб)	632842, Новосибирская область, Карасукский район, п. Озёрное-Титово, ул. Озёрная, 1	50617422101
148	Муниципальное бюджетное учреждение культуры и молодёжной политики Карасукского района Новосибирской области (Рассказовский сельский клуб)	632834, Новосибирская область, Карасукский район, с.Рассказово, ул. Школьная,15а	50617422101
149	Муниципальное бюджетное учреждение культуры и молодёжной политики Карасукского района Новосибирской области (Троицкий сельский Дом культуры)	632842, Новосибирская область, Карасукский район, с. Троицкое, ул. Зелёная,37а	50617422101

№	Наименование организации (кинотеатры, стадионы, библиотеки, дома творчества и пр.)	Адрес	ОКТМО
1	2	3	4
150	Муниципальное бюджетное учреждение культуры и молодёжной политики Карасукского района Новосибирской области (Сорочихинский сельский Дом культуры)	632841, Новосибирская область, Карасукский район, с. Сорочиха, ул. Зелёная, 3а	50617422101
151	Муниципальное бюджетное учреждение культуры и молодёжной политики Карасукского района Новосибирской области (Ирбизинский сельский Дом культуры)	632852, Новосибирская область, Карасукский район, с. Ирбизино, ул. Центральная,10	50617407101
152	Муниципальное бюджетное учреждение культуры и молодёжной политики Карасукского района Новосибирской области (Кукаринский сельский Дом культуры)	632854, Новосибирская область, Карасукский район, д. Кукарка, ул. Конторская, 17	50617407101
153	Муниципальное бюджетное учреждение культуры и молодёжной политики Карасукского района Новосибирской области (Рождественский сельский Дом культуры)	632853, Новосибирская область, Карасукский район, п.Рождественский, Центральный переулок, 10	50617407101
154	Муниципальное бюджетное учреждение «Карасукский краеведческий музей» Новосибирской области	632868, Новосибирская область, Карасукский район, г. Карасук, ул. Октябрьская, 14	50617101001
155	Муниципальное бюджетное учреждение «Молодёжный драматический театр «На окраине» города Карасука»	632864, Новосибирская область, Карасукский район, г. Карасук, ул. Совхозная, 119	50617101001
156	Муниципальное бюджетное учреждение «Централизованная библиотечная система Карасукского района Новосибирской области»	632868, Новосибирская область, Карасукский район, г. Карасук, ул. Октябрьская, д. 65	50617101001
157	Муниципальное бюджетное учреждение «Централизованная библиотечная система Карасукского района Новосибирской области» Городская библиотека №1	632861, Новосибирская область, Карасукский район, г. Карасук, ул. Ленина, д.49	50617101001

№	Наименование организации (кинотеатры, стадионы, библиотеки, дома творчества и пр.)	Адрес	ОКТМО
1	2	3	4
158	Муниципальное бюджетное учреждение «Централизованная библиотечная система Карасукского района Новосибирской области» Городская библиотека №2	632862, Новосибирская область, Карасукский район, г. Карасук, ул. Целинная, 2а	50617101001
159	Муниципальное бюджетное учреждение «Централизованная библиотечная система Карасукского района Новосибирской области» Александровская сельская библиотека	632846, Новосибирская область, Карасукский район, п. Александровский, д.23	50617413101
160	Муниципальное бюджетное учреждение «Централизованная библиотечная система Карасукского района Новосибирской области» Беленская сельская библиотека	632851, Новосибирская обл., Карасукский район, с. Белое, ул.Пушкина, д.3	50617402101
161	Муниципальное бюджетное учреждение «Централизованная библиотечная система Карасукского района Новосибирской области» Благодатская сельская библиотека	632855, Новосибирская обл., Карасукский район, с. Благодатка, ул. Центральная, д.24	50617404101
162	Муниципальное бюджетное учреждение «Централизованная библиотечная система Карасукского района Новосибирской области» Богословская сельская библиотека	632845, Новосибирская обл., Карасукский район, с. Богословка, ул. Школьная, д.30а	50617419101
163	Муниципальное бюджетное учреждение «Централизованная библиотечная система Карасукского района Новосибирской области» Ирбизинская сельская библиотека	632852, Новосибирская обл., Карасукский район, с. Ирбизино, ул.Центральная, д.10	50617407101
164	Муниципальное бюджетное учреждение «Централизованная библиотечная система Карасукского района Новосибирской области» Калиновская сельская библиотека	632832, Новосибирская обл., Карасукский район, с. Калиновка, ул. Школьная, д.15	50617410101

№	Наименование организации (кинотеатры, стадионы, библиотеки, дома творчества и пр.)	Адрес	ОКТМО
1	2	3	4
165	Муниципальное бюджетное учреждение «Централизованная библиотечная система Карасукского района Новосибирской области» Кукаринская сельская библиотека	632854, Новосибирская обл., Карасукский район, д. Кукарка, ул.Конторская, д. 17	50617407101
166	Муниципальное бюджетное учреждение «Централизованная библиотечная система Карасукского района Новосибирской области» Кучугурская сельская библиотека	632858, Новосибирская обл., Карасукский район, п. Кучур, ул.Школьная, д.1	50617428101
167	Муниципальное бюджетное учреждение «Централизованная библиотечная система Карасукского района Новосибирской области» Михайловская сельская библиотека	632833, Новосибирская обл., Карасукский район, с. Михайловка, ул.Центральная, д.29	50617413101
168	Муниципальное бюджетное учреждение «Централизованная библиотечная система Карасукского района Новосибирской области» Морозовская сельская библиотека	632857, Новосибирская обл., Карасукский район, с. Морозовка, ул.Куйбышева, д.32	50617428101
169	Муниципальное бюджетное учреждение «Централизованная библиотечная система Карасукского района Новосибирской области» Октябрьская сельская библиотека	632835, Новосибирская обл., Карасукский район, с. Октябрьское, ул.Ленина, д. 82	50617416101
170	Муниципальное бюджетное учреждение «Централизованная библиотечная система Карасукского района Новосибирской области» Павловская сельская библиотека	632837, Новосибирская обл., Карасукский район, д. Павловка, ул. Молодежная, д.26	50617416101
171	Муниципальное бюджетное учреждение «Централизованная библиотечная система Карасукского района Новосибирской области» Рождественская сельская библиотека	632853, Новосибирская обл., Карасукский район, п. Рождественский, ул. пер.Центральная, д.10	50617407101

№	Наименование организации (кинотеатры, стадионы, библиотеки, дома творчества и пр.)	Адрес	ОКТМО
1	2	3	4
172	Муниципальное бюджетное учреждение «Централизованная библиотечная система Карасукского района Новосибирской области» Студеновская сельская библиотека	632844, Новосибирская обл., Карасукский район, с. Студеное, ул. 35 лет Победы, д.18а	50617419101
173	Муниципальное бюджетное учреждение «Централизованная библиотечная система Карасукского района Новосибирской области» Знаменская сельская библиотека	632843, Новосибирская обл., Карасукский район, п. Поповка, ул. 35лет Победы, д.18а	50617406101
174	Муниципальное бюджетное учреждение «Централизованная библиотечная система Карасукского района Новосибирской области» Троицкая сельская библиотека	632842, Новосибирская обл., Карасукский район, с. Троицкое, ул. Зеленая, д.37а	50617422101
175	Муниципальное бюджетное учреждение «Централизованная библиотечная система Карасукского района Новосибирской области» Хорошинская сельская библиотека	632831, Новосибирская обл., Карасукский район, с. Хорошее, ул. Набережная, д.8	50617425101
176	Муниципальное бюджетное учреждение «Централизованная библиотечная система Карасукского района Новосибирской области» Чернокурьинская сельская библиотека	632850, Новосибирская обл., Карасукский район, с. Чернокурья, ул. Есенина, д.1/3	50617428101
177	Муниципальное бюджетное учреждение «Централизованная библиотечная система Карасукского района Новосибирской области» Шилово-Курьинская сельская библиотека	632856, Новосибирская обл., Карасукский район, с. Шилово-Курья, ул.Центральная, д.27	50617404101
178	Муниципальное бюджетное учреждение «Централизованная библиотечная система Карасукского района Новосибирской области» Калачинская сельская библиотека	632836, Новосибирская обл., Карасукский район, с. Калачи, ул. Набережная, д.27	50617416101

№	Наименование организации (кинотеатры, стадионы, библиотеки, дома творчества и пр.)	Адрес	ОКТМО
1	2	3	4
179	Муниципальное бюджетное учреждение «Централизованная библиотечная система Карасукского района Новосибирской области» Новоивановская сельская библиотека	632836, Новосибирская обл., Карасукский район, с. Новоивановка, ул. Сиреневая, д.31	50617416101
180	Муниципальное бюджетное учреждение дополнительного образования «Детская школа искусств №1» Карасукского района Новосибирской области	632868, Новосибирская область, Карасукского район, г. Карасук, ул. Луначарского,14	50617101001
181	Муниципальное бюджетное учреждение дополнительного образования «Детская школа искусств №1» м/р Черёмушки Карасукского района Новосибирской области	632861, Новосибирская область, Карасукский район, г. Карасук, ул. Совхозная,1	50617101001
182	Муниципальное бюджетное учреждение дополнительного образования «Детская школа искусств №1» ул. Свердлова,100 Карасукского района Новосибирской области	632867, Новосибирская область, Карасукский район, г. Карасук, ул. Свердлова,100	50617101001
183	Муниципальное казенное учреждение культуры «Бергульский сельский дом культуры»	632087, Новосибирская область, Северный район, село Бергуль, ул. Гагарина, 12	50644402101
184	Муниципальное казенное учреждение культуры «Биазинский СДК»	632084,Новосибирская область, Северный район, село Биаза, ул. Бугаёва, 67	50644404101
185	Муниципальное казенное учреждение культуры «Верх-Красноярский СДК»	632072, Новосибирская область, Северный район, село Верх-Красноярка, ул.Партизанская,3	50644407101
186	Муниципальное казенное учреждение культуры «Гражданцевский СДК»	632071, Новосибирская область, Северный район, село Гражданцево, ул.Центральная, 34	50644410101
187	Муниципальное казенное учреждение культуры «Новотроицкий СДК»	632092, Новосибирская область, Северный район, село Новотроицк, ул.Трудовая, 28	50644413101

№	Наименование организации (кинотеатры, стадионы, библиотеки, дома творчества и пр.)	Адрес	ОКТМО
1	2	3	4
188	Муниципальное казенное учреждение культуры «Останинский СДК»	632086, Новосибирская область, Северный район, село Останинка, ул.Зелёная, 30	50644416101
189	Муниципальное казенное учреждение культуры «Остяцкий СДК»	632085,Новосибирская область, Северный район, село Остяцк, ул.Центральная, 21	50644419101
190	Муниципальное казенное учреждение культуры «Федоровский СДК»	632093, Новосибирская область, Северный район, село Фёдоровка, ул.Центральная, 29	50644428101
191	Муниципальное казенное учреждение культуры «Чебаковский СДК»	632095, Новосибирская область, Северный район, село Чебаки, ул.Советская, 16	50644431101
192	Муниципальное казенное учреждение культуры «Чувашинский СДК»	632090, Новосибирская область, Северный район, село Чуваши, ул.Советская, 37	50644434101
193	Муниципальное казенное учреждение культуры "Культурно-досуговый центр" Северного района Новосибирской области	632080, Новосибирская область,Северный район,село Северное, ул.Ленина, 18	50644425101
194	Муниципальное казенное учреждение культуры "Централизованная библиотечная система" Северного района Новосибирской области	632080, Новосибирская область,Северный район,село Северное, ул.Ленина, 18	50644425101
195	Муниципальное казённое учреждение дополнительного образования "Детская школа искусств имени А.И.Баева" Северного района Новосибирской области	632080, Новосибирская область, Северный район,село Северное, ул.Ленина,18	50644425101
196	Муниципальное казённое учреждение социально-культурное объединение «Боровское» им.В.С.Егорова	630524, Новосибирская область, Новосибирский район, с. Боровое, ул. Ленина, 30	50240807000
197	Муниципальное казённое учреждение социально-культурное объединение «Боровское» Дом культуры с.Береговое	630527, Новосибирская область, Новосибирский район, с. Береговое, ул. Центральная, 39	50240807000

№	Наименование организации (кинотеатры, стадионы, библиотеки, дома творчества и пр.)	Адрес	ОКТМО
1	2	3	4
198	Муниципальное казённое учреждение социально-культурное объединение «Боровское» Клуб п.Прогресс	630524, Новосибирская область, Новосибирский район, п. Прогресс, ул. Первых Коммунаров, 21/1	50240807000
199	Муниципальное казенное учреждение «Культурно-досуговое спортивное объединение» села Криводановка	630511, Новосибирская область, Новосибирский район, с. Криводановка, ул. Садовая, 26В	50640419101
200	Клуб с. Марусино	630512, Новосибирская область, Новосибирский район, с. Марусино, Максима Горького, 19	50640419111
201	Муниципальное казенное учреждение культуры "Абрамовский культурно - досуговый центр" Куйбышевского района новосибирской области	632352, Новосибирская область, Куйбышевский район, с.Абрамово, ул. Зелёная 26	50630402101
202	Муниципальное казенное учреждение культуры "Балманский культурно-досуговый центр" Куйбышевского района	632365, Новосибирская область,Куйбышевский район, с.Балман, ул.Центральная, 47	50630404101
203	Муниципальное казённое учреждение культуры "Булатовский культурно-досуговый центр" Куйбышевского района	632353, Новосибирская область,Куйбышевский район, с.Булатово, ул.Центральная, 12	50630407101
204	Муниципальное казенное учреждение культуры "Верх-Ичинский культурно-досуговый центр" Верх-Ичинского сельсовета Куйбышевского района Новосибирской области	632373, Новосибирская область,Куйбышевский район, с.Верх-Ича, ул.Поселковая, 2а	50630410101
205	Муниципальное казенное учреждение культуры "Веснянский культурно-досуговый центр" Веснянского сельсовета Куйбышевского района	632356, Новосибирская область,Куйбышевский район, с.Веснянка, ул.Центральная, 1	50630411101
206	Муниципальное казенное учреждение культуры Гжатский культурно - досуговый центр Куйбышевского района новосибирской области	632372, Новосибирская область,Куйбышевский район, с.Гжатск, ул.Центральная, 147	50630413101

№	Наименование организации (кинотеатры, стадионы, библиотеки, дома творчества и пр.)	Адрес	ОКТМО
1	2	3	4
207	Муниципальное казенное учреждение культуры "Горбуновский культурно-досуговый центр" Куйбышевского района Новосибирской области	632362, Новосибирская область,Куйбышевский район, с.Горбуново, ул.Рабочая, 22	50630416101
208	Муниципальное казённое учреждение культуры "Культурно-досуговый центр" Зоновского Дома Культуры	632355, Новосибирская область Куйбышевский район с. Зоново ул. Новая, 61	50630419101
209	Муниципальное казенное учреждение культуры "Камский культурно-досуговый центр" Куйбышевского района	632375, Новосибирская область Куйбышевский район с. Кама, ул. Показановская, 37	50630422101
210	Муниципальное казенное учреждение культуры "Комсомольский культурно-досуговый центр" Куйбышевского района Новосибирской области	632370, Новосибирская область,Куйбышевский район, пос.Комсомольский, ул.Центральная, 12	50630425101
211	Муниципальное казенное учреждение культуры "Михайловский культурно-досуговый центр" Куйбышевского района Новосибирской области	632366, Новосибирская область,Куйбышевский район, с.Михайловка, ул.Центральная, 48	50630428101
212	Муниципальное казенное учреждение культуры "Новоичинский культурно-досуговый центр" Куйбышевского района Новосибирской области	632354, Новосибирская область,Куйбышевский район, с.Новоичинское, ул.Центральная, 18	50630431101
213	Муниципальное казенное учреждение культуры "Октябрьский культурно-досуговый центр" Куйбышевского района Новосибирской области	632351, Новосибирская область,Куйбышевский район, с.Нагорное, ул.Омская, 32	50630434101
214	Муниципальное казенное учреждение культуры "Кондуслинский культурно-досуговый центр"	632359, Новосибирская область Куйбышевский район, пос.Кондусла, ул. Центральная, 2/1	50630437101
215	Муниципальное казенное учреждение культуры "Культурно-досуговый центр" Отрадненского дома культуры	632360, Новосибирская область Куйбышевский район, с.Отрадненское, ул. Центральная, 49	50630440101
216	Муниципальное казенное учреждение культуры "Сергинский культурно-досуговый центр" Куйбышевского района Новосибирской области	632358, Новосибирская область Куйбышевский район, с.Сергино, ул. Центральная, 23	50630443101

№	Наименование организации (кинотеатры, стадионы, библиотеки, дома творчества и пр.)	Адрес	ОКТМО
1	2	3	4
217	Муниципальное казенное учреждение культуры "Чумаковский культурно-досуговый центр" Куйбышевского района Новосибирской области	632364, Новосибирская область Куйбышевский район, с.Чумаково, ул. Советская, 17	50630446101
218	Муниципальное казенное учреждение культуры города Куйбышева Куйбышевского района Новосибирской области "Музейный комплекс"	632387 Новосибирская область, Куйбышевский район, г.Куйбышев, ул.Коммунистическая, 29	50630101001
219	Муниципальное казенное учреждение культуры города Куйбышева Куйбышевского района Новосибирской области "Централизованная библиотечная система"	632387 Новосибирская область, Куйбышевский район, г.Куйбышев, ул.Красная, 25	50630101001
220	Муниципальное бюджетное учреждение культуры Куйбышевского района "Центральная межпоселенческая библиотека"	632387 Новосибирская область, Куйбышевский район, г.Куйбышев, ул.Коммунальная, 1	50630101001
221	Муниципальное бюджетное учреждение культуры города Куйбышева Куйбышевского района Новосибирской области "Культурно-досуговый комплекс"	632385 Новосибирская область, Куйбышевский район, г.Куйбышев, ул.Партизанская, 95	50630101001
222	Муниципальное бюджетное учреждение культуры Куйбышевского района "Культурно-досуговый центр"	632387 Новосибирская область, Куйбышевский район, г.Куйбышев, ул.Краскома, 5	50630101001
223	Муниципальное казенное учреждение города Куйбышева Куйбышевского района Новосибирской области "Молодежный центр"	632382, Новосибирская область, Куйбышевский район, г Куйбышев, ул. Коммунистическая, 64	50630101001
224	Муниципальное бюджетное учреждение «Молодежный центр «Патриот» Калининского района города Новосибирска	630020, Новосибирская область, город Новосибирск, улица Фадеева, 24/1	50701000001

№	Наименование организации (кинотеатры, стадионы, библиотеки, дома творчества и пр.)	Адрес	ОКТМО
1	2	3	4
225	Муниципальное бюджетное учреждение культуры города Новосибирска «Детский Дом культуры имени Д. Н. Пичугина»	630110, Новосибирская область, город Новосибирск, улица Богдана Хмельницкого, 70/1 ул. Б. Хмельницкого, 64 ул. А. Невского, 45	50701000001
226	Муниципальное бюджетное учреждение дополнительного образования города Новосибирска «Детская школа искусств № 13»	630095, Новосибирская область, город Новосибирск, улица Солидарности, дом 65в	50701000001
227	Муниципальное казенное учреждение культуры города Новосибирска «Централизованная библиотечная система им. Д.С. Лихачева Калининского района»	630075, Новосибирская область, город Новосибирск, улица Богдана Хмельницкого, 38	50701000001
228	Библиотека им. М. А. Волкова	630027, Новосибирская область, город Новосибирск, ул. Объединения, 39	50701000001
229	Библиотека им. М. Ю. Лермонтова	630027, Новосибирская область, город Новосибирск, ул. Объединения, 11	50701000001
230	Библиотека им. братьев Гримм	630129, Новосибирская область, город Новосибирск, ул. Курчатова, 37	50701000001
231	Библиотека им. М. Горького	630901, Новосибирская область, город Новосибирск, ул. Магистральная, 7	50701000001
232	Библиотека им. К. М. Симонова	630900, Новосибирская область, город Новосибирск, ул. Новоуральская, 33	50701000001
233	Библиотека им. Л. А. Кассиля	630900, Новосибирская область, город Новосибирск, ул. Новоуральская, 33	50701000001
234	Муниципальное бюджетное учреждение дополнительного образования города Новосибирска «Детская музыкальная школа № 8»	630075, Новосибирская область, город Новосибирск, улица Богдана Хмельницкого, 25/1	50701000001

№	Наименование организации (кинотеатры, стадионы, библиотеки, дома творчества и пр.)	Адрес	ОКТМО
1	2	3	4
235	Муниципальное бюджетное учреждение культуры города Новосибирска «Дворец культуры имени М. Горького»	630075, Новосибирская область, город Новосибирск, улица Богдана Хмельницкого, 40	50701000001
236	Муниципальное бюджетное учреждение культуры города Новосибирска «Парк культуры и отдыха «Сосновый бор»	630110, Новосибирская область, город Новосибирск, Учительская улица, 49	50701000001
237	Музей Калининского района (филиал Музея г. Новосибирска)	630075, Новосибирская область, город Новосибирск, улица Богдана Хмельницкого, 32	50701000001
238	Муниципальное автономное учреждение города Новосибирска «Центр спортивной подготовки «Электрон»	630110, Новосибирская область, город Новосибирск, Учительская улица, здание 42 а, ул. Учительская, 61/1	50701000001
239	Муниципальное автономное учреждение города Новосибирска «Специализированная школа олимпийского резерва «Центр водных видов спорта»	630129, Новосибирская область, город Новосибирск, ул. Курчатова, 13/1	50701000001
240	Муниципальное бюджетное учреждение города Новосибирска «Спортивная школа олимпийского резерва «Центр игровых видов спорта»	630110, Новосибирская обл, город Новосибирск, улица Учительская, 61	50701000001
241	Муниципальное автономное учреждение города Новосибирска «Спортивная школа «Центр зимних видов спорта»	630037, Новосибирская обл, город Новосибирск, улица Первомайская, дом 154	50701000001
242	Муниципальное бюджетное учреждение города Новосибирска «Спортивная школа по спортивным танцам»	630075, Новосибирская обл, город Новосибирск, улица Богдана Хмельницкого, 40	50701000001

№	Наименование организации (кинотеатры, стадионы, библиотеки, дома творчества и пр.`	Адрес	ОКТМО
1	2	3	4
243	Государственное автономное учреждение Новосибирской области «Дирекция спортивных мероприятий» ул. Коммунистическая, 6 оф. 501 1. Спортивный комплекс (Ледовая арена «Родник») ул. Тюленина, 10 2. Спортивный комплекс с залом для фехтования и плавательным бассейном Ул. Тюленина, 27	630007, Новосибирская область, город Новосибирск, Коммунистическая улица, дом 6, офис 501	50701000001
244	Государственное автономное учреждение Новосибирской области «Спортивная школа олимпийского резерва водных видов спорта»	630075, Новосибирская область, город Новосибирск, улица Богдана Хмельницкого, дом 25	50701000001
245	Некоммерческое партнерство «Новосибирский профессионально-хоккейный клуб «Сибирь»	630112, Новосибирская область, город Новосибирск, Ул. Б. Хмельницкого, 25	50701000001
246	Муниципальное казенное учреждение культуры "Алексеевский сельский дом культуры"	632952 Новосибирская область, Здвинский район, с. Алексеевка, улица Центральная 27	50613401
247	Муниципальное казенное учреждение культуры "Берёзовский СДК"	632955 Новосибирская область, Здвинский район, с. Берёзовска, улица Центральная 18	
248	Муниципальное казенное учреждение культуры "Верх - Каргатский СДК"	632956 Новосибирская область, Здвинский район, с. Верх - Каргат, улица Центральная 1 А	50613402
249	Муниципальное казенное учреждение культуры "Верх - Урюмский СДК"	632960 Новосибирская область, Здвинский район, с. Верх - Урюм, улица Больничная 19	
250	Муниципальное казенное учреждение культуры "Здвинский РДК"	632957 Новосибирская область, Здвинский район, с. Здвинск, улица Здвинского 37	50613407

№	Наименование организации (кинотеатры, стадионы, библиотеки, дома творчества и пр.`	Адрес	ОКТМО
1	2	3	4
251	Муниципальное казенное учреждение культуры "Лянинский СДК"	632962 Новосибирская область, Здвинский район, с. Лянино, улица Центральная 16	50613410
252	Муниципальное казенное учреждение культуры "Нижнеурюмский СДК"	632963 Новосибирская область, Здвинский район, с. Нижний Урюм, улица Степная 2	50613428
253	Муниципальное казенное учреждение культуры "Нижнечулымский СДК"	632958 Новосибирская область, Здвинский район, с. Нижний Чулым, улица Школьная 2 А	50613413
254	Муниципальное казенное учреждение культуры "Новороссийский СДК"	632965 Новосибирская область, Здвинский район, с. Новороссийское, улица Центральная 31 тел: 35-409	50613416
255	Муниципальное казенное учреждение культуры "Петраковский СДК"	632961 Новосибирская область, Здвинский район, с. Петраки, улица Клубная 17	50613419
256	Муниципальное казенное учреждение культуры "Сарыбалыкский СДК"	632953 Новосибирская область, Здвинский район, с. Сарыбалык, улица Береговая 9	50613425
257	Муниципальное казенное учреждение культуры "Старогорносталевский СДК"	632957 Новосибирская область, Здвинский район, с. Старогорносталево, улица Томская 16	50613406
258	Муниципальное казенное учреждение культуры "Цветниковский СДК"	632959 Новосибирская область, Здвинский район, с. Цветники, улица Центральная 32	
259	Муниципальное казенное учреждение культуры "Чулымский СДК"	632964 Новосибирская область, Здвинский район, с. Чулым, улица Чулымская 1	
260	МКУК "Каргатская централизованная библиотечная система"	632402, Новосибирская область, Каргатский район, город Каргат, Советская улица, 124а	50619101001

№	Наименование организации (кинотеатры, стадионы, библиотеки, дома творчества и пр.`	Адрес	ОКТМО
1	2	3	4
261	МКУК "Дом культуры им.Горького Каргатского района"	632402, Новосибирская область, Каргатский район, город Каргат, , ул. Советская 124б	50619101001
262	МКУК "Каргатский истрико-краеведческий музей	632402, Новосибирская область, Каргатский район, г. Каргат, ул Советская, д118	50619101001
263	МКУК «Агиткультбригада Каргатского района»	632402, Новосибирская область, Каргатский район, г.Каргат, ул. Советская 124б	50619101001
264	МКУ ДО «Детска школа искусств Каргатского района»	632402, Новосибирская область, Каргатский район, г.Каргат, ул. Советская, 118	50619101001
265	МКУК «Парк культуры и отдыха г.Каргат»	г.Каргат, ул. Транспортная, 14	50619101001
266	МКУК СОЦИАЛЬНО-КУЛЬТУРНЫЙ КОМПЛЕКС"Юность"	632402, Новосибирская область, Каргатский район, г.Каргат, ул.Вокзальная, 7б	50619101001
267	МКУК "Алабугинский СОЦИАЛЬНО-КУЛЬТУРНЫЙ КОМПЛЕКС"	632433, Новосибирская область, Каргатский район, село Мамонтовое, Молодежная улица, 14	50619402101
268	МКУК "Беркутовский СОЦИАЛЬНО-КУЛЬТУРНЫЙ КОМПЛЕКС"	632435, Новосибирская область, Каргатский район, село Набережное, Школьная улица, 19/3	50619404101
269	МКУК "Верх-Каргатский СОЦИАЛЬНО-КУЛЬТУРНЫЙ КОМПЛЕКС"	632412, Новосибирская область, Каргатский район, село Верх-Каргат, Центральная улица, 9а	50619407101
270	МКУК "Карганский СОЦИАЛЬНО-КУЛЬТУРНЫЙ КОМПЛЕКС"	632416, Новосибирская область, Каргатский район, село Карган, Центральная улица, 4	50619407101

№	Наименование организации (кинотеатры, стадионы, библиотеки, дома творчества и пр.`	Адрес	ОКТМО
1	2	3	4
271	МКУК "Кубанский СОЦИАЛЬНО-КУЛЬТУРНЫЙ КОМПЛЕКС"	632415, Новосибирская область, Каргатский район, село Первотроицк, Зеленая улица, 16	50619407101
272	МКУК " Маршанский СОЦИАЛЬНО-КУЛЬТУРНЫЙ КОМПЛЕКС"	632437, Новосибирская область, Каргатский район, село Маршанское, ул.Центральная-80	50619407101
273	МКУК "Мусинский СОЦИАЛЬНО-КУЛЬТУРНЫЙ КОМПЛЕКС"	632413, Новосибирская область, Каргатский район, село Мусы, Центральная улица, 25	50619407101
274	МКУК "Первомайский СОЦИАЛЬНО-КУЛЬТУРНЫЙ КОМПЛЕКС"	632430, Новосибирская область, Каргатский район, село Кольцовка, Центральная улица, 38	50619407101
275	МКУК "Суминский СОЦИАЛЬНО-КУЛЬТУРНЫЙ КОМПЛЕКС"	632431, Новосибирская область, Каргатский район, село Сумы, ул. Орловка 2	50619407101
276	Муниципальное казенное учреждение культуры «Борцовский культурно-досуговый центр»	СДК Тогучинский район, с. Борцово, ул. Центральная, 70	50652402
277	Муниципальное казенное учреждение культуры «Буготакский культурно-досуговый центр»	СДК Тогучинский район, с. Буготак, ул. Колхозная, 34	50652404
278	Муниципальное казенное учреждение культуры «Вассинский культурно-досуговый центр»	СДК Тогучинский район, с. Пойменное, ул. Клубная, 2	50652407
279	Муниципальное казенное учреждение культуры «Вассинский культурно-досуговый центр	ДО Тогучинский район, с. Каменная Гора, Центральная, 33	50652407
280	Муниципальное казенное учреждение культуры «Вассинский культурно-досуговый центр»	ДО Тогучинский район, с. 2-я Пятилетка, Центральная, 18/2	50652407

№	Наименование организации (кинотеатры, стадионы, библиотеки, дома творчества и пр.`	Адрес	ОКТМО
1	2	3	4
281	Муниципальное казенное учреждение культуры «Гутовский культурно-досуговый центр»	СДК Тогучинский район, с. Янченково, Центральная 11	50652410
282	Муниципальное бюджетное учреждение культуры «Горновский культурно-досуговый центр»	ДК Тогучинский район, р.п. Горный, ул. Советская, 15, а	50652153
283	Муниципальное бюджетное учреждение культуры «Горновский культурно-досуговый центр»	ДО Тогучинский район, п. Никольский, Озёрная,18	50652153
284	Муниципальное казенное учреждение культуры «Завьяловский культурно-досуговый центр»	СДК Тогучинский район, с. Завьялово Центральная, 6 а	50652413
285	Муниципальное казенное учреждение культуры «Завьяловский культурно-досуговый центр»	ДО Тогучинский район, с. Доронино, Центральная,13	50652413
286	Муниципальное казенное учреждение культуры «Завьяловский культурно-досуговый центр»	ДО Тогучинский район, с. Новоабышево, ул. Центральная, 20 пом.2	50652413
287	Муниципальное казенное учреждение культуры «Зареченский культурно-досуговый центр»	СДК Тогучинский район, с. Заречное, ул. Центральная, 25	50652416
288	Муниципальное казенное учреждение культуры «Зареченский культурно-досуговый центр»	ДО Тогучинский район, с. Гарёвка, Центральная ,32	50652416
289	Муниципальное казенное учреждение культуры «Кудринский культурно-досуговый центр»	СДК Тогучинский район, с. Кудрино, Сибирская, 5	50652433
290	Муниципальное казенное учреждение культуры «Кудринский культурно-досуговый центр»	СДК Тогучинский район, с. Златоуст, Центральная, 58	50652433

№	Наименование организации (кинотеатры, стадионы, библиотеки, дома творчества и пр.`	Адрес	ОКТМО
1	2	3	4
291	Муниципальное казенное учреждение культуры «Киикский культурно-досуговый центр»	СДК Тогучинский район, с. Киик, Центральная 14	50652422
292	Муниципальное казенное учреждение культуры «Киикский культурно-досуговый центр»	ДО Тогучинский район, Кусмень, Новая, 6	50652422
293	Муниципальное казенное учреждение культуры «Кировский культурно-досуговый центр»	СДК Тогучинский район, с. Березиково Центральная, 1	50652425
294	Муниципальное казенное учреждение культуры «Кировский культурно-досуговый центр»	СДК Тогучинский район, ст. Курундус, Суворова, 15	50652425
295	Муниципальное казенное учреждение культуры «Кировский культурно-досуговый центр»	ДО Тогучинский район, п. Гремяченский, Центральная -19	50652425
296	Муниципальное казенное учреждение культуры «Кировский культурно-досуговый центр»	ДО Тогучинский район, п. Смирновка, Лесная, 5	50652425
297	Муниципальное казенное учреждение культуры «Коуракский культурно-досуговый центр»	СДК Тогучинский район, с. Коурак, Центральная, 35	50652428
298	Муниципальное казенное учреждение культуры «Коуракский культурно-досуговый центр»	СДК Тогучинский район, с. Юрты, Центральная, 101	50652428
299	Муниципальное казенное учреждение культуры «Ключевской культурно-досуговый центр»	СДК Тогучинский район, с. Кудельный Ключ ул. Центральная 2	50652431
300	Муниципальное казенное учреждение культуры «Ключевской культурно-досуговый центр»	ДО Тогучинский район, с. Шубкино, ул.Центральная,17	50652431

№	Наименование организации (кинотеатры, стадионы, библиотеки, дома творчества и пр.`	Адрес	ОКТМО
1	2	3	4
301	Муниципальное казенное учреждение культуры «Лебедевский культурно-досуговый центр»	СДК Тогучинский район, с. Лебедево, Центральная 49 а	50652435
302	Муниципальное казенное учреждение культуры «Лебедевский культурно-досуговый центр»	СДК Тогучинский район, с. Дергоусово, Школьная, 16	50652435
303	Муниципальное казенное учреждение культуры «Лекарственновский культурно-досуговый центр»	СДК Тогучинский район, с. Лекарственное, Центральная 48	50652437
304	Муниципальное казенное учреждение культуры «Лекарственновский культурно-досуговый центр»	ДО Тогучинский район, с Карпысак, Центральная, 86	50652437
305	Муниципальное казенное учреждение культуры «Нечаевский культурно-досуговый центр»	СДК Тогучинский район, п. Нечаевский, Весенняя, 12	50652439
306	Муниципальное казенное учреждение культуры Культурно-досуговый центр «Темп»	СДК Тогучинский район, с. Репьево, ул. Магистральная 1	50652438
307	Муниципальное казенное учреждение культуры Культурно-досуговый центр «Темп»	СДК Тогучинский район, с. Льниха, Центральная,4	50652438
308	Муниципальное казенное казенное учреждение культуры «Сурковский культурно-досуговый центр»	СДК Тогучинский район, с. Сурково пер. Клубный 2	50652443
309	Муниципальное казенное казенное учреждение культуры «Сурковский культурно-досуговый центр»	СДК Тогучинский район, с. Долгово Клубная 4	50652443
310	Муниципальное казенное казенное учреждение культуры «Сурковский культурно-досуговый центр»	СК Тогучинский район, п. Русско-Семеновка, Центральная 23	50652443

№	Наименование организации (кинотеатры, стадионы, библиотеки, дома творчества и пр.)	Адрес	ОКТМО
1	2	3	4
311	Муниципальное казенное учреждение культуры «Степногутовский культурно-досуговый центр»	СДК Тогучинский район, с. Степногутово, Центральная, 34	50652441
312	Муниципальное казенное учреждение культуры «Усть-Каменский культурно-досуговый центр»	СДКТогучинский район, с. Усть-Каменка, Мира, 26	50652446
313	Муниципальное казенное учреждение культуры «Усть-Каменский культурно-досуговый центр»	ДО Тогучинский район, д. Налётиха, Центральная, 17	50652446
314	Муниципальное казенное учреждение культуры «Чемской культурно-досуговый центр»	СДК Тогучинский район, с. Чемское, Клубная, 5	50652449
315	Муниципальное казенное учреждение культуры «Чемской культурно-досуговый центр»	СДК Тогучинский район, с. Владимировка, Центральная, 50	50652449
316	Муниципальное казенное учреждение культуры «Шахтинский культурно-досуговый центр»	СДК Тогучинский район, п. Шахта 633469, п. Шахта, ул. Долгих, 1	5065245
317	Муниципальное казенное учреждение культуры г. Тогучина «Городской культурно-досуговый центр»	633451, Тогучинский район, г. Тогучин, ул. Пушкина, 2 в	50652101
318	Муниципальное бюджетное учреждение культуры Тогучинского района «Тогучинский культурно-досуговый центр»	633456, Тогучинский район, г.Тогучин, ул. Садовая, 25	50652101
319	Муниципальное бюджетное учреждение дополнительного образования Тогучинского района «Тогучинская детская музыкальная школа»	633456, Тогучинский район, г. Тогучин, ул. Лапина, 28	50652101

№	Наименование организации (кинотеатры, стадионы, библиотеки, дома творчества и пр.)	Адрес	ОКТМО
1	2	3	4
320	Муниципальное бюджетное учреждение дополнительного образования Тогучинского района «Горновская детская школа искусств»	633411, Тогучинский район, р.п. Горный, ул. Советская, 15-А	50652153
321	Муниципальное казенное учреждение культуры «Борисоглебский социально-культурный центр» Убинского района Новосибирской области	632514, Новосибирская область, Убинский район, с.Борисоглебка, ул.Школьная, 10	50654401101
322	Муниципальное казенное учреждение культуры «Владимировский социально-культурный центр» Убинского района Новосибирской области	632540, Новосибирская область, Убинский район, с.Владимировское, ул. Школьная, 26	50654402101
323	Муниципальное казенное учреждение культуры «Гандичевский социально-культурный центр» Убинского района Новосибирской области	632524, Новосибирская область, Убинский район, с.Новогандичево, ул.Школьная, 10а	50654404101
324	Муниципальное казенное учреждение культуры «Ермолаевский социально-культурный центр» Убинского района Новосибирской области	632526, Новосибирская область, Убинский район, с.Ермолаевка, ул.Центральная, 23	50654407101
325	Муниципальное казенное учреждение культуры «Кожурлинский социально-культурный центр» Убинского района Новосибирской области	632510, Новосибирская область, Убинский район, с.Кожурла, ул.Трудовая, 1	50654410101
326	Муниципальное казенное учреждение культуры «Новоселовский социально-культурный центр» Убинского района Новосибирской области	632532, Новосибирская область, Убинский район, с.Новоселово, ул.Луговая, 5Б	50654413101
327	Муниципальное казенное учреждение культуры «Крещенский социально-культурный центр» Убинского района Новосибирской области	632545, Новосибирская область, Убинский район, с.Крещенское, ул.Стеклянка,13	50654416101
328	Муниципальное казенное учреждение культуры «Круглоозерный социально-культурный центр» Убинского района Новосибирской области	632523, Новосибирская область, Убинский район, с.Круглоозерное, ул.Школьная, 21	50654419101

№	Наименование организации (кинотеатры, стадионы, библиотеки, дома творчества и пр.)	Адрес	ОКТМО
1	2	3	4
329	Муниципальное казенное учреждение культуры «Кундранский социально-культурный центр» Убинского района Новосибирской области	632525, Новосибирская область, Убинский район, с.Кундран, ул.Новая, 26	50654422101
330	Муниципальное казенное учреждение культуры «Невский социально-культурный центр» Убинского района Новосибирской области	632533, Новосибирская область, Убинский район, с.Александро-Невское, ул.Школьная 1 Б	50654425101
331	Муниципальное казенное учреждение культуры «Новодубровский социально-культурный центр» Убинского района Новосибирской области	632544, Новосибирская область, Убинский район, с.Новодубровское, ул.Центральная, 39	50654428101
332	Муниципальное казенное учреждение культуры «Орловский социально-культурный центр» Убинского района Новосибирской области	632541, Новосибирская область, Убинский район, с.Орловское, ул.Центральная, 24	50654431101
333	Муниципальное казенное учреждение культуры «Пешковское культурно – досуговое учреждение» Убинского района Новосибирской области	632543, Новосибирская область, Убинский район, с.Пешково, ул.Центральная, 33	50654437101
334	Муниципальное казенное учреждение культуры «Раисинский социально-культурный центр» Убинского района Новосибирской области	632527, Новосибирская область, Убинский район, с.Раисино, ул.Кирова, 78	50654434101
335	Муниципальное казенное учреждение культуры «Черномысенский социально-культурный центр» Убинского района Новосибирской области	632542, Новосибирская область, Убинский район, с.Черный Мыс, ул.Руднева, 35	50654443101
336	Муниципальное казенное учреждение культуры «Районный Дом культуры» Убинского района Новосибирской области	632520, Новосибирская область, Убинский район, с.Убинское, Площадь 50 лет Октября, 2	50654440101
337	Муниципальное казенное учреждение культуры «Краеведческий музей Убинского района» Убинского района Новосибирской области	632520, Новосибирская область, Убинский район, с.Убинское, ул.Майская, 4	50654440101

№	Наименование организации (кинотеатры, стадионы, библиотеки, дома творчества и пр.)	Адрес	ОКТМО
1	2	3	4
338	Муниципальное казенное учреждение культуры «Централизованная библиотечная система» Убинского района Новосибирской области	632520, Новосибирская область Убинский район, с.Убинское, ул.Пролетарская, 67 а	50654440101
339	Муниципальное казенное учреждение дополнительного образования «Убинская детская школа искусств» Убинского района Новосибирской области	632520, Новосибирская область, Убинский район, с.Убинское, ул.Ленина, 12	50654440101
340	Барабинский филиал Государственного автономного профессионального образовательного учреждения Новосибирской области «Новосибирский областной колледж культуры и искусств»	632320, Новосибирская обл., Барабинский р-н, г. Барабинск, ул. Ленина, 113	50604101
341	Муниципальное казенное учреждение культурно-досуговое объединение «Элегия» Новоспасского сельсовета Барабинского района Новосибирской области Филиал сельского клуба аул Тандов	632316, Новосибирская обл., Барабинский район, аул Тандов, ул.Центральная ,6	50604410
342	Муниципальное казенное учреждение культурно-досуговое объединение «Элегия» Новоспасского сельсовета Барабинского района Новосибирской области Филиал сельского клуба с.Кожевниково	632311, Новосибирская обл., Барабинский район, с.Кожевниково, ул.Садовая, 21	50604410
343	Муниципальное казенное учреждение культурно-досуговое объединение «Радуга» Устьянцевского сельсовета Барабинского района Новосибирской области	632321, Новосибирская обл., Барабинский р-н, д.Устьянцево, ул.Центральная д.25	50604418
344	Муниципальное казённое учреждение «Импульс» Шубинского сельсовета Барабинского района Новосибирской области	632320, Новосибирская область, Барабинский район, с.Шубинское, ул.Школьная, 13 «А»	50604422

№	Наименование организации (кинотеатры, стадионы, библиотеки, дома творчества и пр.)	Адрес	ОКТМО
1	2	3	4
345	Муниципальное казенное учреждение Культурно – досуговое объединение «Луч» Межозерного сельсовета Барабинского района Новосибирской области	632316, Новосибирская обл., Барабинский район д. Юный Пионер ул. Весенняя 31	50604406
346	Муниципальное казенное учреждение культурно досуговое объединение «Унисон» Новоярковского сельсовета Барабинского района Новосибирской области	632314 Новосибирская область, Барабинский район, село Новоярково, ул. Центральная, 16	50604416
347	Муниципальное казенное учреждение Щербаковского сельсовета Барабинского района Культурно – досуговое объединение «Квартет», Старощербаковский центральный сельский дом культуры	632306, Новосибирская область, Барабинский район, д. Старощербаково, ул. Мира, д. 30	50604425
348	Муниципальное казенное учреждение Щербаковского сельсовета Барабинского района Культурно – досуговое объединение «Квартет», Ульяновский сельский дом культуры	632307, Новосибирская область, Барабинский район, с. Новоульяновское, пл. Труда, д. 2	50604425
349	Муниципальное казенное учреждение Щербаковского сельсовета Барабинского района Культурно – досуговое объединение «Квартет», Новогутовский сельский клуб	632301, Новосибирская область, Барабинский район, д. Новогутово, ул. Майская, д. 30	50604425
350	Муниципальное казенное учреждение Щербаковского сельсовета Барабинского района Культурно – досуговое объединение «Квартет», Труновский сельский клуб	632300, Новосибирская область, Барабинский район, ст. Труновское, ул. Северная, д. 25/1	50604425
351	Муниципальное казенное учреждение культурно-досуговое объединение «Свет очага» Новочановского сельсовета Барабинского района Новосибирской области	632313; Новосибирская область, Барабинский район с. Новочановское, ул. Центральная 37;	50604413

№	Наименование организации (кинотеатры, стадионы, библиотеки, дома творчества и пр.)	Адрес	ОКТМО
1	2	3	4
352	Муниципальное казенное учреждение культурно-досуговое объединение «Свет очага» Новочановского сельсовета Барабинского района Новосибирской области – филиал Кармаклинский Дом Культуры	632312; Новосибирская область, Барабинский район, Д. Кармакла, ул. Центральная, 49 «а»	50604413
353	Муниципальное казенное учреждение культурно-досуговое объединение «Свет очага» Новочановского сельсовета Барабинского района Новосибирской области – филиал Усть-Тандовский сельский клуб	632312; Новосибирская область, Барабинский район, Д. Кармакла, ул. Центральная, 49 «а»	50604413
354	Муниципальное казенное учреждение культурно-досуговое объединение «Свет очага» Новочановского сельсовета Барабинского района Новосибирской области – филиал Сизёвский сельский клуб	632313; Новосибирская область, Барабинский район, д. Сизёво, ул. Центральная 33;	50604413
355	Муниципальное казенное учреждение культурно-досуговое объединение «Свет очага» Новочановского сельсовета Барабинского района Новосибирской области – филиал Головановский сельский клуб	632313; Новосибирская область, Барабинский район; п.Голованово ул. Школьная 11;	50604413
356	Муниципальное казенное учреждение культурно-досуговое объединение «Исток» Новониколаевского сельсовета Барабинского района Новосибирской области	632315, Новосибирская обл., Барабинский р-н, с.Новониколаевка, ул. Школьная, 22	50604407
357	Муниципальное казённое учреждение Культурно-досуговое объединение «Аккорд» Зюзинского сельсовета	632322,Новосибирская область, Барабинский район, село Зюзя, ул. Центральная, 51	5060442
358	Муниципальное казенное Учреждение культурно-досуговое объединение «Гармония» Таскаевского сельсовета Барабинского района	632304, Новосибирская область , Барабинский район, с.Таскаево ул. Центральная, д.82	50604419

№	Наименование организации (кинотеатры, стадионы, библиотеки, дома творчества и пр.)	Адрес	ОКТМО
1	2	3	4
359	Муниципальное казенное учреждение культурно-досуговое объединение « Родники» Козловского сельсовета Барабинского района Новосибирской области Козловский ЦСДК	632302, Новосибирская обл., Барабинский р-н, с. Новокозловское, ул. Зелёная, д. 11	50604404101
360	Муниципальное казенное учреждение культурно-досуговое объединение « Родники» Козловского сельсовета Барабинского района Новосибирской области Арисовский СК	632302, Новосибирская обл., Барабинский р-н, п. Арисово ул. Школьная д. 4	50604404111
361	Муниципальное казенное учреждение культурно-досуговое объединение « Родники» Козловского сельсовета Барабинского района Новосибирской области Пензенский СК	632303, Новосибирская обл., Барабинский р-н, д. Пензино, ул. Школьная, д. 4	50604404106
362	Муниципальное казенное учреждение Барабинского района Дворец культуры «Модерн»	632331, Новосибирская обл., Барабинский р-н, г.Барабинск, ул.Ленина, д.102	50604101001
363	Муниципальное казенное учреждение Барабинского района Дворец культуры «Модерн», библиотечный отдел	632331, Новосибирская обл., Барабинский р-н, г.Барабинск, ул.Ульяновская, д.83	50604101001
364	Муниципальное казенное учреждение дополнительного образования «Детская музыкальная школа» Барабинского района	632334, Новосибирская обл., Барабинский р-н, г.Барабинск, ул. Карла Маркса, д.111	50604101001
365	Муниципальное казенное учреждение «Центр культуры и досуга»	632334, Новосибирская обл., Барабинский р-н, г.Барабинск, ул. Карла Маркса, ул.Калинина, 5	50604101001
366	Муниципальное казенное учреждение культуры «Барабинский краеведческий музей»	632334, Новосибирская область, г. Барабинск, ул. Кирова, 3	50604101001

№	Наименование организации (кинотеатры, стадионы, библиотеки, дома творчества и пр.)	Адрес	ОКТМО
1	2	3	4
367	Кинотеатр «Континент»	632334, Новосибирская обл., Барабинский р-н, г.Барабинск, ул. Карла Маркса, ул.Калинина, 5	-
368	Муниципальное казенное учреждение культуры Чистоозерного района Новосибирской области «Барабо-Юдинский культурно-досуговый центр»	Новосибирская область, Чистоозерный район, с.Барабо-Юдино, ул. Центральная, 23	50658402
		Новосибирская область, Чистоозерный район, с.Олтарь, ул. Центральная, 11	
369	Муниципальное казенное учреждение культуры Чистоозерного района Новосибирской области «Варваровский культурно-досуговый центр»	Новосибирская область, Чистоозерный район, с.Варваровка, ул. Центральная, 33	50658403
370	Муниципалное казенное учреждение культуры Чистоозерного района Новосибирской области «Елизаветинский культурно-досуговый центр»	Новосибирская область, Чистоозерный район, с.Елизаветинка, ул. Центральная, 59	50658404
371	Муниципальное казенное учреждение культуры Чистоозерного района Новосибирской области «Журавский культурно-досуговый центр»	Новосибирская область, Чистоозерный район, с.Журавка, ул. Центральная, 41а	50658407
372	Муниципальное казенное учреждение культуры Чистоозерного района Новосибирской области «Новокрасненский культурно-досуговый центр»	Новосибирская область, Чистоозерный район, с.Новокрасное, ул. Центральная, 49	50658410
373	Муниципальное казенное учреждение культуры Чистоозерного района Новосибирской области «Новокулындинский культурно-досуговый центр»	Новосибирская область, Чистоозерный район, с.Новая Кулында, ул. Зеленая, 18	50658411
		Новосибирская область, Чистоозерный район, с.Покровка, ул. Садовая, 14	
374	Муниципальное казенное учреждение культуры Чистоозерного района Новосибирской области «Новопесчанский культурно-досуговый центр»	Новосибирская область, Чистоозерный район, с.Новопесчаное, ул. Большая, 43	50658413
375	Муниципальное казенное учреждение культуры Чистоозерного района Новосибирской области «Ольгинский культурно-досуговый центр»	Новосибирская область, Чистоозерный район, с. Ольгино, ул. Черниговка, 7	50658416

№	Наименование организации (кинотеатры, стадионы, библиотеки, дома творчества и пр.)	Адрес	ОКТМО
1	2	3	4
376	Муниципальное казенное учреждение культуры Чистоозерного района Новосибирской области «Польяновский культурно-досуговый центр»	Новосибирская область, Чистоозерный район, с. Польяново, ул. Первомайская, 22	50658422
377	Муниципальное казенное учреждение культуры Чистоозерного района Новосибирской области «Романовский культурно-досуговый центр»	Новосибирская область, Чистоозерный район, с. Романовка, ул. Центральная, 40	50658425
378	Муниципальное казенное учреждение культуры Чистоозерного района Новосибирской области «Чистоозерный культурно-досуговый центр»	632720, Новосибирская область, Чистоозёрный район, р.п. Чистоозерное, ул. 50 лет Октября, 5	50658151
		Новосибирская область, Чистоозерный район, п. Ольховка, ул. Кирова, д. 1	
		Новосибирская область, Чистоозерный район, п. Яблоневка, ул. Озерная, 52	
379	Муниципальное казенное учреждение культуры Чистоозерного района Новосибирской области «Шипицынский культурно-досуговый центр»	Новосибирская область, Чистоозерный район, с. Шипицыно, ул. Редько, 63	50658434
380	Муниципальное казенное учреждение культуры Чистоозерного района Новосибирской области «Чистоозерный МСКЦ»	632720, Новосибирская область, Чистоозёрный район, р.п. Чистоозерное, ул. Ленина, 3	50658151
381	Муниципальное казенное учреждение культуры Чистоозерного района Новосибирской области «ЦБС Чистоозерного района»	632720, Новосибирская область, Чистоозёрный район, р.п. Чистоозерное, ул. Победы, 6	50658151
382	Муниципальное казенное учреждение культуры Чистоозерного района Новосибирской области «Краеведческий музей»	632720, Новосибирская область, Чистоозёрный район, р.п. Чистоозерное, ул. Дзержинского, 1	50658151
383	Муниципальное бюджетное общеобразовательное учреждение дошкольного обучения «Детская школа искусств»	632720, Новосибирская область, Чистоозёрный район, р.п. Чистоозерное, ул. Покрышкина, 9	50658151

№	Наименование организации (кинотеатры, стадионы, библиотеки, дома творчества и пр.`	Адрес	ОКТМО
1	2	3	4
384	Муниципальное казенное учреждение объединенный центр культуры «Гармония» Вьюнского сельсовета Колыванского района Новосибирской области	633182, Новосибирская область, Колыванский район, с. Вьюны, ул. Советская 21	50621402101
385	Муниципальное казенное учреждение объединенный центр культуры «Радуга» Новотроицкого сельсовета Колыванского района Новосибирской области	633188, Новосибирская область, Колыванский район, с. Новотроицк, ул. Калинина, 15	50621413101
386	Муниципальное казенное учреждение центр культуры и досуга «Искра» Кандауровского сельсовета Колыванского района Новосибирской области	633185, Новосибирская область, Колыванский район, с. Кандауурово, ул. Советская, 19	50621407101
387	муниципальное казённое учреждение культуры «Маслянинская централизованная библиотечная система» Маслянинского района Новосибирской области МКУК «МЦБС»	633564, Новосибирская область, Маслянинский район, р. п. Маслянино, ул.Пролетарская, 14	50636151051
388	муниципальное казённое культурно-досуговое учреждение «Маслянинский Дом культуры» МККДУ « МДК»	633564, Новосибирская область, Маслянинский район, р. п. Маслянино, ул. Коммунистическая,4	50636151051
389	Муниципальное казенное учреждение «Маслянинский историко-краеведческий музей». МКУ «МИКМ»	633564, Новосибирская область, Маслянинский район, р. п. Маслянино, ул. Пролетарская,14	50636151051
390	Государственное бюджетное учреждение дополнительного образования Новосибирской области "Маслянинская детская школа искусств"	633564, Новосибирская область, Маслянинский район, рабочий поселок Маслянино, Коммунистическая улица, дом 5	50636151051

№	Наименование организации (кинотеатры, стадионы, библиотеки, дома творчества и пр.`	Адрес	ОКТМО
1	2	3	4
391	Муниципальное бюджетное учреждение культуры «Молодёжный центр» Маслянинского района Новосибирской области МБУК «Молодёжный центр»	633564 Новосибирская область, Маслянинский район, р.п. Маслянино, ул. Ленинская 46	50236551000
392	Муниципальное казенное учреждение Ордынского района Новосибирской области «Социально-культурный центр Ордынского района»	633261, Ордынский район,р.п. Ордынское, Пр. Революции, д. 26	50642151051
393	Муниципальное казенное учреждение Ордынского района Новосибирской области «Социально-культурный центр Ордынского района» Малый чик ДК	Ордынский район, д. Малый Чик, ул. Школьная , 20	50642151051
394	Муниципальное казенное учреждение Ордынского района Новосибирской области «Социально-культурный центр Ордынского района» Нижнекаменка ДК	Ордынский район, с.Нижнекаменка, ул. Мира,4	50642151051
395	Муниципальное казенное учреждение Ордынского района Новосибирской области «Социально-культурный центр Ордынского района» Березовка ДК	Ордынский район, с. Березовка, ул. Центральная 4	50642151051
396	Муниципальное казенное учреждение Ордынского района Новосибирской области «Социально-культурный центр Ордынского района»п. Степной ДК	Ордынский район, п. Степной, ул. Набережная 13	50642151051
397	Муниципальное казенное учреждение Ордынского района Новосибирской области «Социально-культурный центр Ордынского района» с. Верх-Алеус ДК	Ордынский район, с. Верх-Алеус, ул.Зеленая 7	50642151051

№	Наименование организации (кинотеатры, стадионы, библиотеки, дома творчества и пр.)	Адрес	ОКТМО
1	2	3	4
398	Муниципальное казенное учреждение Ордынского района Новосибирской области «Социально-культурный центр Ордынского района» д. Новокузьминка ДК	Ордынский район, д. Новокузьминка, ул. Центральная 10	50642151051
399	Муниципальное казенное учреждение Ордынского района Новосибирской области «Социально-культурный центр Ордынского района» с. Верх-Ирмень ДК	Ордынский район, с. Верх-Ирмень, микр. Агрогородок 20/1	50642151051
400	Муниципальное казенное учреждение Ордынского района Новосибирской области «Социально-культурный центр Ордынского района» д. Верх-Чик ДК	Ордынский район, д. Верх-Чик, ул. Молодежная 12	50642151051
401	Муниципальное казенное учреждение Ордынского района Новосибирской области «Социально-культурный центр Ордынского района»с. Кирза ДК	Ордынский район, с. Кирза, ул. Школьная 29	50642151051
402	Муниципальное казенное учреждение Ордынского района Новосибирской области «Социально-культурный центр Ордынского района» с. Козиха ДК	Ордынский район, с. Козиха, ул. Центральная 13А	50642151051
403	Муниципальное казенное учреждение Ордынского района Новосибирской области «Социально-культурный центр Ордынского района» д. Малоирменка ДК	Ордынский район, д. Малоирменка ул. Дачная 5	50642151051
404	Муниципальное казенное учреждение Ордынского района Новосибирской области «Социально-культурный центр Ордынского района» д. Усть-Хмелевка ДК	Ордынский район, с. Усть –Хмелевка ул. Советская 37	50642151051

№	Наименование организации (кинотеатры, стадионы, библиотеки, дома творчества и пр.)	Адрес	ОКТМО
1	2	3	4
405	Муниципальное казенное учреждение Ордынского района Новосибирской области «Социально-культурный центр Ордынского района» с. Новопичугово ДК	Ордынский район, с. Новопичугово, ул. Ленина 25	50642151051
406	Муниципальное казенное учреждение Ордынского района Новосибирской области «Социально-культурный центр Ордынского района» Новошарапский ДК	Ордынский район, д. Новый Шарап, ул. Мира 81	50642151051
407	Муниципальное казенное учреждение Ордынского района Новосибирской области «Социально-культурный центр Ордынского района» п. Борисовский ДК	Ордынский район, п. Борисовский, ул. Борисовская 13	50642151051
408	Муниципальное казенное учреждение Ордынского района Новосибирской области «Социально-культурный центр Ордынского района» п. Петровский ДК	Ордынский район, п. Петровский, ул. Октябрьская 50	50642151051
409	Муниципальное казенное учреждение Ордынского района Новосибирской области «Социально-культурный центр Ордынского района» п. Пролетарский ДК	Ордынский район, п. Пролетарский ул. Ленина 5	50642151051
410	Муниципальное казенное учреждение Ордынского района Новосибирской области «Социально-культурный центр Ордынского района» с. Рогалево ДК	Ордынский район, с.Рогалево, ул. Советская 25	50642151051
411	Муниципальное казенное учреждение Ордынского района Новосибирской области «Социально-культурный центр Ордынского района» с. Спирино ДК	Ордынский район, с. Спирино ул. Ленина103	50642151051

№	Наименование организации (кинотеатры, стадионы, библиотеки, дома творчества и пр.`	Адрес	ОКТМО
1	2	3	4
412	Муниципальное казенное учреждение Ордынского района Новосибирской области «Социально-культурный центр Ордынского района» с. Усть-Алеус	Ордынский район, с. Усть Алеус ул. Кириллова 179	50642151051
413	Муниципальное казенное учреждение Ордынского района Новосибирской области «Социально-культурный центр Ордынского района» с. Усть-Луковка	Ордынский район, с. Усть Луковка ул.П. Савостиной 25	50642151051
414	Муниципальное казенное учреждение Ордынского района Новосибирской области «Социально-культурный центр Ордынского района» д.Устюжанино ДК	Ордынский район, д. Устюжанино ул. Нижняя 2	50642151051
415	Муниципальное казенное учреждение Ордынского района Новосибирской области «Социально-культурный центр Ордынского района» д. Пушкарево ДК	Ордынский район,д. Пушкарево ул. Школьная 2	50642151051
416	Муниципальное казенное учреждение Ордынского района Новосибирской области «Социально-культурный центр Ордынского района» с. Филиппово ДК	Ордынский район, с. Филиппово ул. Советская 41	50642151051
417	Муниципальное казенное учреждение Ордынского района Новосибирской области «Социально-культурный центр Ордынского района» с. Чингиссы ДК	Ордынский район, с. Чингис ул. Школьная 23	50642151051
418	Муниципальное казенное учреждение Ордынского района Новосибирской области «Социально-культурный центр Ордынского района» п. Шайдурово ДК	Ордынский район,п. Шайдурово, ул. Сибирская 35	50642151051

№	Наименование организации (кинотеатры, стадионы, библиотеки, дома творчества и пр.`	Адрес	ОКТМО
1	2	3	4
419	Муниципальное казенное учреждение Ордынского района Новосибирской области «Социально-культурный центр Ордынского района» РДК	Ордынский район, р.п. Ордынское пр. Ленина32а	50642151051
420	Муниципальное казенное учреждение Ордынского района Новосибирской области «Социально-культурный центр Ордынского района» КДЦ	Ордынский район, р.п. Ордынское ул. Степная 29/1	50642151051
421	Муниципальное казенное учреждение Ордынского района Новосибирской области «Социально-культурный центр Ордынского района» ДК Вагайцево	Ордынский район, с. Вагайцево, ул. Космонавтов 26	50642151051
422	Муниципальное бюджетное учреждение культуры Дмитриевского сельского совета	632100 Татарский район, с. Дмитриевка, ул. Центральная, 12	50650402101
423	Муниципальное бюджетное учреждение культуры Зубовского сельского совета	632146 Татарский район, с. Зубовка, ул. Ленина, 5-а	50650403101
424	Муниципальное бюджетное учреждение культуры Казаткульского сельского совета	632141 , Татарский район, с. Казаткуль, ул. Мира 4	50650404101
425	Муниципальное бюджетное учреждение культуры Казачемысского сельского совета	632113 Татарский район, с. Казачий Мыс, ул. Береговая, 39	50650407101
426	Муниципальное бюджетное учреждение культуры Киевского сельского совета	632114 Татарский район, с. Киевка, ул. Гагарина, 39	50650410101
427	Муниципальное бюджетное учреждение культуры Козловского сельского совета	632110 Татарский район, с. Козловка, ул. Грязнова, 17-в	50650413101
428	Муниципальное бюджетное учреждение культуры Константиновского сельского совета	632144 Татарский район, с. Константиновка, ул. Ленина, 29-б	50650416101

№	Наименование организации (кинотеатры, стадионы, библиотеки, дома творчества и пр.)	Адрес	ОКТМО
1	2	3	4
429	Муниципальное бюджетное учреждение культуры Кочнёвского сельского совета	632112 Татарский район, с. Кочнёвка, ул. Зелёная, 63	50650419101
430	Муниципальное бюджетное учреждение культуры Красноярского сельского совета	632118 Татарский район, с. Красноярка, ул. Центральная, 27	50650420101
431	Муниципальное бюджетное учреждение культуры Лопатинского сельского совета	632101 Татарский район, с. Лопатино, пл. Центральная, 9	50650421101
432	Муниципальное бюджетное учреждение культуры Никулинского сельского совета	632105 Татарский район, с. Никулино, пер. Кооперативный, 2	50650425101
433	Муниципальное бюджетное учреждение культуры Николаевского сельского совета	632145 Татарский район, с. Николаевка, ул. Калинина, 2-а	50650422101
434	Муниципальное бюджетное учреждение культуры Новомихайловского сельского совета	632140 Татарский район, с. Новомихайловка, ул. Учительская, 2-г	50650428101
435	Муниципальное бюджетное учреждение культуры Новопервомайского сельского совета	632102 Татарский район, с. Новопервомайское, ул. Клубная, 11	50650430101
436	Муниципальное бюджетное учреждение культуры Неудачинского сельского совета	632103 Татарский район, с. Неудачино, ул. Центральная, 54	50650423101
437	Муниципальное бюджетное учреждение культуры Новотроицкого сельского совета	632104, Татарский район, с. Новотроицк 2-й, ул. Центральная, д. 18	50650433101
438	Муниципальное бюджетное учреждение культуры Орловского сельского совета	632148, НСО, Татарский район, с. Орловка, ул. Зелёная, 25-а	50650404101
439	Муниципальное бюджетное учреждение культуры Северотатарского сельского совета	632115 Татарский район, с. Северотатарское ул. 50 лет Октября, 11	50650437101
440	Муниципальное бюджетное учреждение культуры Увальского сельского совета	632133 Татарский район, с. Увальское, ул. Центральная, д. 10-а	50650440101
441	Муниципальное бюджетное учреждение культуры Ускюльского сельского совета	632132 Татарский район, с. Ускюль, ул. Центральная, 18	50650443101
442	Муниципальное бюджетное учреждение культуры Новопокровского сельского совета	632147 Татарский район, с. Новопокровка, ул. Центральная, 1	50650431101
443	Муниципальное бюджетное учреждение культуры городской дом культуры	632122, Татарский район, г. Татарск, ул. 30 лет ВЛКСМ 126	50650101001

№	Наименование организации (кинотеатры, стадионы, библиотеки, дома творчества и пр.)	Адрес	ОКТМО
1	2	3	4
444	Муниципальное бюджетное учреждение культуры «Историко-краеведческий музей им. Савченко Н.Я.»	632122 Татарский район, г. Татарск, ул. Телегина, 52	50650101001
445	Муниципальное автономное учреждение районный Дом культуры «Родина»	632122, Татарский район, г. Татарск, ул. Ленина, 94	50650101001
446	Районное муниципальное казенное учреждение культуры «Татарская централизованная библиотечная система»	632122, Татарский район, г. Татарск, ул. Ленина, 69	50650101001
447	Муниципальное казенное учреждение дополнительного образования «Детская школа искусств «Радуга»	632122, Татарский район, г. Татарск, ул. Ленина, 87а	50650101001
448	Муниципальное казённое учреждение «Дом культуры «Юность»	632491, Кочковский р-н, с.Кочки, ул. Революционная, 10	50625410
449	Муниципальное казенное учреждение культуры «Быструхинское социально-культурное объединение»	632498, Кочковский р-н, с.Быструха, ул. Центральная, 60	50625402
450	Муниципальное казенное учреждение культуры «Жуланское социально-культурное объединение»	632497, Кочковский р-н, с.Жуланка, ул. Лахина, 54	50625407
451	Муниципальное казенное учреждение культуры «Новоцелинное социально-культурное объединение»	632495, Кочковский р-н, с.Новоцелинное, ул. Комсомольская, 11	50625412
452	Муниципальное казенное учреждение культуры «Ермаковское социально-культурное объединение «Молодежный»	632499, Кочковский р-н, п.Ермаки, ул. Ленина, 30	50625404
453	Муниципальное казенное учреждение культуры «Новорешетовское социально-культурное объединение»	632492, Кочковский р-н, п.Новые Решёты, ул.Школьная, 2г	50625414
454	Муниципальное казенное учреждение культуры «Красносибирское социально-культурное объединение»	632490, Кочковский р-н, с.Красная Сибирь, ул. Комсомольская, 6	50625411

№	Наименование организации (кинотеатры, стадионы, библиотеки, дома творчества и пр.)	Адрес	ОКТМО
1	2	3	4
455	Муниципальное казенное учреждение культуры «Черновское социально-культурное объединение «Колос»	632493, Кочковский р-н, с.Черновка, ул. Школьная, 12/1	50625419
456	Муниципальное казенное учреждение культуры «Троицкое социально-культурное объединение»	632494, Кочковский р-н, п.Троицкий, ул. Новая, 1а	50625416
457	Муниципальное казённое учреждение культуры «Решетовский клуб» Кочковского района Новосибирской области	632481, Кочковский р-н, с.Решёты, ул. Ленина, 5	50625413
458	Муниципальное казённое учреждение "Централизованная библиотечная система Кочковского района"	632491,Новосибирская область, Кочковский район, село Кочки,ул. Советская,9.	50625410
459	Муниципальное бюджетное учреждение дополнительного образования " ДЕТСКАЯ ШКОЛА ИСКУССТВ" Кочковского района Новосибирской области	632491, Новосибирская область, Кочковский район, с.Кочки, ул.Лахина, д.3	50625410
460	Муниципальное казённое учреждение дополнительного образования "Детско - юношеская спортивная школа" Кочковского района Новосибирской области»	632491, Новосибирская область, Кочковский район, с. Кочки, ул. Лахина, д. 4а	50625410
461	Муниципальное бюджетное учреждение дополнительного образования "ИНФОРМАЦИОННО-МЕТОДИЧЕСКИЙ ЦЕНТР" Кочковского района Новосибирской области	632491, Новосибирская область, Кочковский район, с. Кочки, ул. Революционная, 14.	50625410
	Муниципальное казенное учреждение культуры «Кочковский историко-краеведческий музей»	632491, Новосибирская область, Кочковский район, с.Кочки, ул. Советская, 21	50625410101
462	Муниципальное казённое учреждение «Социально-культурный центр Кыштовского района»	632270, Новосибирская область, Кыштовский район, село Кыштовка, ул.Ленина,40	50634431101

№	Наименование организации (кинотеатры, стадионы, библиотеки, дома творчества и пр.)	Адрес	ОКТМО
1	2	3	4
464	Районный дом имени заслуженного артиста РСФСР А.Д. Заволокина Муниципального казенного учреждения культуры Сузунского района «Культурно-досуговое обьединение»	633623, Новосибирская область, Сузунский район, рабочий поселок Сузун, улица Ленина, 55	50648151051
465	Муниципальное бюджетное образовательное учреждение дополнительного образования Сузунского района «Сузунская детская школа исскуств»	633623, Новосибирская область, Сузунский район, рабочий поселок Сузун, улица Ленина, дом 53	50648151051
		633623, Новосибирская область, Сузунский район, рабочий поселок Сузун, улица Ленина, дом 50	50648151051
466	Муниципальное казенное учреждение культуры Сузунского района краеведческий музей «Центр исторической информации»	633623, Новосибирская область, Сузунский район, рабочий поселок Сузун, улица Островского, дом 2	50648151051
467	Муниципальное бюджетное учреждение дополнительного образования Сузунского района «Центр развития физической культуры и спорта».	633623, Новосибирская область, Сузунский район, рабочий поселок Сузун, улица Калинина, 100а	50648151051
	Филиал государственного автономного учреждения культуры Новосибирской области «Новосибирский государственный краеведческий музей» – «Сузун-завод. Монетный двор»	633623, Новосибирская область, Сузунский район, рабочий поселок Сузун, улица Ленина, дом 15	50648151051
468	Муниципальное казённое учреждение культуры «Культурно-досуговый центр Баганского района» Новосибирской области	632770, Новосибирская область, Баганский район, с.Баган, ул. М.Горького, 30	50603404101
469	Отдел культурно-досуговой деятельности МКУК «Культурно-досуговый центр Баганского района» Новосибирской области	632770, Новосибирская область, Баганский район, с.Баган, ул.М.Горького, 30	50603404101
470	Муниципальное казённое учреждение культуры «Баганский районный краеведческий музей»	632770, Новосибирская область, Баганский район, с.Баган, ул. Ленина, 42	50603404101

№	Наименование организации (кинотеатры, стадионы, библиотеки, дома творчества и пр.)	Адрес	ОКТМО
1	2	3	4
471	Муниципальное казённое учреждение культуры Баганского района «Централизованная библиотечная система»	632770, Новосибирская область, Баганский район, с.Баган, ул. Школьная, 4	50603404101
472	Государственное казенное учреждение Новосибирской области "Центр финансового, аналитического и материально-технического обеспечения"	630007, г. Новосибирск, ул. Спартака, д. 11	50701000001
473	Государственное бюджетное учреждение дополнительного образования Новосибирской области "Куйбышевская детская художественная школа"	632387, Новосибирская область, г.Куйбышев, квартал 14, д. 2	50630101001
474	Государственное бюджетное учреждение дополнительного образования Новосибирской области "Куйбышевская детская школа искусств"	632387, Новосибирская область, Куйбышевский район, г.Куйбышев, ул. Коммунистическая, д. 62	50630101001
475	Государственное бюджетное учреждение дополнительного образования Новосибирской области "Бердская детская музыкальная школа имени Г.В. Свиридова"	633010, Новосибирская область, город Бердск, ул. Свердлова, д. 10	50708000001
476	Государственное автономное учреждение культуры Новосибирской области "Исторический парк "Россия-моя история"	630017, Новосибирская область, город Новосибирск, ул. Василия Старощука, д. 24	
477	Муниципальное казенное учреждение культуры «Преображенский центр досуга»	633249,Новосибирская область Искитимский район, с.Преображенка, ул.Светская,3.	50615419
478	Муниципальное автономное учреждение культуры «Лебедевский центр досуга» Совхозного сельсовета	633226, Новосибирская область, Искитимский район, с. Лебедевка, ул. Центральная, 54	50615422

№	Наименование организации (кинотеатры, стадионы, библиотеки, дома творчества и пр.`	Адрес	ОКТМО
1	2	3	4
479	Муниципальное бюджетное учреждение дополнительного образования "Линевская детская школа искусств" Искитимского района Новосибирской области	633216, Новосибирская область, Искитимский район, р.п. Линево, ул.Кольцевая,4	50615152
480	Муниципальное бюджетное учреждение дополнительного образования «Евсинская детская музыкальная школа»	633220, Новосибирская обл, ИСКИТИМСКИЙ, Евсино ст, Октябрьская ул, 8А	50615413
481	Муниципальное бюджетное учреждение дополнительного образования «Линевская детская художественная школа» Искитимского района Новосибирской области	633216, Российская Федерация, Новосибирская область, Искитимский район, р.п. Линево, ул. Листвянская, 43а	50615152
482	Муниципальное бюджетное учреждение дополнительного образования «Тальменская детская школа искусств»	633231 Новосибирская область Искитимский район с. Тальменка, ул. Ленина, 22.	50615428
483	Муниципальное бюджетное учреждение дополнительного образования «Лебедёвская детская школа искусств» Искитимского района Новосибирской области	633226 Новосибирская область, Искитимский район, с. Лебедёвка, ул. Центральная 54	50615422
484	Муниципальное бюджетное учреждение культуры "Центр культуры и досуга "Мичуринец"	633004, Новосибирская обл, Искитимский р-н, Агролес п, Парковая ул, 2	50615417
485	Муниципальное бюджетное учреждение культуры "Чернореченское досуговое объединение" Чернореченского сельсовета	633227, Новосибирская обл, ИСКИТИМСКИЙ, Чернореченский п, Кооперативная ул, 3	50615437
486	Муниципальное бюджетное учреждение культуры «Усть-Чемский досуговый центр»	633223 Новосибирская обл., Искитимский р-он, с.Усть-Чем, ул. Центральная 21-А	50615434
487	Муниципальное бюджетное учреждение культуры «Центр развития культуры Искитимского района»	633209, Новосибирская обл, Искитим г, Пушкина ул, 28А	50712000

№	Наименование организации (кинотеатры, стадионы, библиотеки, дома творчества и пр.)	Адрес	ОКТМО
1	2	3	4
488	Муниципальное казенное учреждение Евсинского сельсовета "Евсинский Дом культуры"	633220, Новосибирская область, Искитимский район, ст.Евсино, ул.Гагарина 33А	50615413
489	Муниципальное казенное учреждение культуры "Легостаевский центр досуга" Легостаевского сельсовета Искитимского района Новосибирской области	633222, Новосибирская обл, ИСКИТИМСКИЙ, Легостаево с, Милицейская ул, 12	50615416
490	Муниципальное казенное учреждение культуры "Листвянский центр досуга" Листвянского сельсовета Искитимского района Новосибирской области	633233, Новосибирская обл, ИСКИТИМСКИЙ, Листвянский п, Шахматова ул, 8	50615415
491	Муниципальное казенное учреждение культуры "Улыбинский сельский дом культуры"	633248, Новосибирская обл, Искитимский р-н, Улыбино с, ПЕРВОМАЙСКАЯ ул, 57	50615431
492	Муниципальное казенное учреждение культуры "Центр досуга п. Степной'	633240, Новосибирская обл, Искитимский р-н, Степной п, ПЕРВОМАЙСКАЯ ул, 6	50615425
493	Муниципальное казенное учреждение культуры «Быстровский центр досуга»	633244 Новосибирская обл., Искитимский р-он, с.Быстровка, ул.Советская 15 а	50615402
494	Муниципальное казенное учреждение культуры «Гилевский центр досуга» Искитимского района Новосибирской области	633241, Новосибирская область, Искитимский район, с. Новолокти, ул. Школьная,д.9	50615407
495	Муниципальное казенное учреждение культуры «Гусельниковского сельского совета» Искитимского района Новосибирской области	633221 НСО Искитимский район, с. Гусельниково, ул.Центральная,7	50615410
496	Муниципальное казенное учреждение культуры «Досуговый центр Промышленного сельсовета	633 236 НСО Искитимский район п.Керамкомбинат ул.Центральная,5	50615420
497	Муниципальное казенное учреждение культуры «Линевский Дом культуры»	633216 Новосибирская область, Искитимский район, рабочий поселок Линево улица Листвянская 43 А	50615152

№	Наименование организации (кинотеатры, стадионы, библиотеки, дома творчества и пр.`	Адрес	ОКТМО
1	2	3	4
498	Муниципальное казенное учреждение культуры «Центр досуга «Селяночка» Верх-Коенского сельсовета	633233 НСО, Искитимский район, с. Верх- Коен, ул. Газовая,1	50615404
499	Муниципальное казённое учреждение культуры «Шибковский центр досуга»	633230, НСО,Искитимский район, д.Шибково, ул.Береговая 53а	50615440
500	Муниципальное Казенное Учреждение Культуры Бурмистровского сельсовета «Культурно-Досуговый Центр»	633246 Новосибирская область, Искитимский район, деревня Бурмистрово, ул. Береговая 32а.	50615401
501	Муниципальное казенное учреждение культуры Морозовский досуговый центр «Юность» Искитимского района Новосибирской области	633218, НСО, Искитимский район, с.Морозово, ул.Гагарина,д.6	50615418
502	Муниципальное казенное учреждение культуры Тальменский досуговый центр «Берегиня»	633231 НСО Искитимский район с.Тальменка ул.Кооперативная 21	50615428
503	МКУК Районный дом культуры	632640, НСО, р.п.Коченево, ул.Октябрьская, д.54	50623151
504	МКУК Федосихинский СДК	632652, Новосибирская область, Коченевский район, село Федосиха, Клубная улица, 12	50623428
505	МКУК Целинного сельсовета Коченевского района Целинный СДК	632653, Новосибирская область, Коченевский район, село Целинное, Школьная улица, 10	50623431
506	МКУ Поваренский СДК	632654, Новосибирская область, Коченевский район, село Поваренка, Центральный переулок, 6	50623419
507	МКУК Шагаловский СДК	632632, Новосибирская область, Коченевский район, село Шагалово, Центральная улица, 10/2	50623437
508	МКУ Овчинниковский СДК "Современник"	632635, Новосибирская область, Коченевский район, деревня Овчинниково, Советская улица, 15а	50623418

№	Наименование организации (кинотеатры, стадионы, библиотеки, дома творчества и пр.`	Адрес	ОКТМО
1	2	3	4
509	МКУ Новомихайловский СДК	632631, Новосибирская область, Коченевский район, село Новомихайловка, Большевистская улица, 23	50623416
510	МКУК Крутологовский СДК	632633, Новосибирская область, Коченевский район, село Крутологово, Московская улица, 14/2	50623410
511	МКУК Кремлевский СДК Коченевского района Новосибирской области	632634, Новосибирская область, Коченевский район, село Новокремлевское, улица Маяковского, 6	50623407
512	МКУК Леснополянский СДК	632620, Новосибирская область, Коченевский район, станция Лесная поляна, Школьная улица, 1	50623413
513	МКУК Дупленский СДК	632610, Новосибирская область, Коченевский район, станция Дупленская, Садовая улица, 25	50623402
514	МКУК Белобородовский СДК	632642, Новосибирская область, Коченевский район, поселок Белобородово, Новая улица, 6	50623425
515	МКУК Дружнинский СК	632641, Новосибирская область, Коченевский район, поселок Дружный	50623404
516	МКУ Чистопольский СДК	632663, Новосибирская область, Коченевский район, село Чистополье, Центральная улица, 13	50623434
517	МКУДО "Коченевская детская музыкальная школа"	632640, Новосибирская область, Коченевский район, рабочий поселок Коченево, Мало-Кузнецкая улица, 27а	50623151051
518	МКУДО Коченевского района "Детская школа искусств"	632660, Новосибирская область, Коченевский район, село Прокудское, Совхозная улица, дом 29	50623422

№	Наименование организации (кинотеатры, стадионы, библиотеки, дома творчества и пр.	Адрес	ОКТМО
1	2	3	4
519	МКУК Молодежный центр	632640, Новосибирская область, Коченевский район, рабочий поселок Коченево, Октябрьская улица, 45	50623151
520	Муниципальное бюджетное учреждение культуры "КДЦ Усть-Таркского района"	632160, Новосибирская область, Усть-Таркский район, с.Усть-Тарка, ул. Дзержинского, 12	50655425
521	Муниципальное бюджетное учреждение культуры "Централизованная библиотечная система Усть-Таркского района"	632160, Новосибирская область, Усть-Таркский район, с.Усть-Тарка, ул. Дзержинского, 10	50655425

ПРИЛОЖЕНИЕ № 2.6
к территориальной схеме обращения с отходами,
в том числе с твердыми коммунальными отходами,
Новосибирской области

Нахождение источников образования отходов (объекты образовательной деятельности)

№ п/п	Полное наименование образовательного учреждения	Местонахождение образовательного учреждения
1	2	3
1	Государственное бюджетное профессиональное образовательное учреждение Новосибирской области «Чулымский межрайонный аграрный лицей»	632551, Новосибирская область, Чулымский р-н, город Чулым, улица Мелиораторов, 20
2	Муниципальное бюджетное общеобразовательное учреждение Татарского района Новопокровская средняя общеобразовательная школа имени Героя Советского Союза Георгия Филипповича Байдукова	632147, Новосибирская область, Татарский район, с.Новопокровка, ул.Зеленая, 32
3	Муниципальное бюджетное общеобразовательное учреждение города Новосибирска "Вечерняя (сменная) школа № 15"	630010, г. Новосибирск, ул. Волочаевская, 111
4	Муниципальное казённое дошкольное образовательное учреждение города Новосибирска детский сад № 401	630089, г. Новосибирск, ул. Кошурникова, 49/1
5	Федеральное казенное профессиональное образовательное учреждение № 293 Федеральной службы исполнения наказаний	632387, Новосибирская область, Куйбышевский р-н, г. Куйбышев, территория ФКУ ИК-12 ГУФСИН России по Новосибирской области
6	Федеральное казенное профессиональное образовательное учреждение №291 Федеральной службы исполнения наказаний	633411, Новосибирская область, Тогучинский район, п. Горный, ул. Воинская, 1
7	Федеральное казенное профессиональное образовательное учреждение №290 Федеральной службы исполнения наказаний	630052, Новосибирская область, г. Новосибирск, ул. Толмачевская, 31
8	Федеральное казенное профессиональное образовательное учреждение № 289 Федеральной службы исполнения наказаний	630027, г. Новосибирск, ул. Богдана Хмельницкого, 116/2
9	Федеральное казенное профессиональное образовательное учреждение № 292 Федеральной службы исполнения наказаний	630039, г. Новосибирск, а/я - 139
10	Государственное бюджетное профессиональное образовательное учреждение Новосибирской области «Кочковский межрайонный аграрный лицей»	632491, Новосибирская область, с. Кочки, ул. Учительская, 16
11	Муниципальное бюджетное общеобразовательное учреждение города Новосибирска «Средняя общеобразовательная школа № 17»	630111, г. Новосибирск, ул. Кропоткина, 126/2
12	Государственное бюджетное профессиональное образовательное учреждение Новосибирской области «Линевский центр профессионального обучения»	633216, Новосибирская область, Искитимский район, р.п. Линево, ул. Листвянская, 1а
13	Муниципальное бюджетное общеобразовательное учреждение города Новосибирска «Лицей № 136»	630073, г. Новосибирск, ул. Космическая, 10
14	Государственное бюджетное общеобразовательное учреждение Новосибирской области «Коррекционная школа-интернат»	632387, Новосибирская область, Куйбышевский р-н, г. Куйбышев, микрорайон «Южный», 3
15	Муниципальное казенное образовательное учреждение Новосибирского района Новосибирской области «Сенчанская основная общеобразовательная школа № 76»	630523, Новосибирская область, Новосибирский район, с. Сенчанка, ул. Строителей, д. 34
16	Муниципальное казенное общеобразовательное учреждение «Средняя общеобразовательная школа с. Сосновка» Искитимского района Новосибирской области	633247, Новосибирская область, Искитимский район, с. Сосновка, ул. Школьная, 52а

№ п/п	Полное наименование образовательного учреждения	Местонахождение образовательного учреждения
1	2	3
17	Муниципальное казенное общеобразовательное учреждение Ордынского района Новосибирской области - Спиринская основная общеобразовательная школа	633291, Новосибирская область, Ордынский район, с. Спирино, ул. Школьная, 17
18	Муниципальное бюджетное общеобразовательное учреждение Новосибирского района Новосибирской области - Верх-Тулинская средняя общеобразовательная школа № 14	630520, Новосибирская область, Новосибирский район, с. Верх-Тула, ул. Советская, 14
19	Государственное бюджетное профессиональное образовательное учреждение Новосибирской области "Куйбышевский политехнический колледж"	632382, Новосибирская область, Куйбышевский р-н, город Куйбышев, ул. Закраевского, 104
20	Государственное бюджетное профессиональное образовательное учреждение Новосибирской области "Сибирский геофизический колледж"	630048, город Новосибирск, улица Немировича-Данченко, 119
21	Муниципальное казенное общеобразовательное учреждение Кольцовская средняя школа	632430, Новосибирская область, Каргатский район, с. Кольцовка, ул.Центральная, 39,
22	Муниципальное бюджетное общеобразовательное учреждение «Южинская основная школа»	633169, Новосибирская область, Колыванский район, д. Южино, ул. Школьная, 20
23	Муниципальное казенное общеобразовательное учреждение Новосибирского района Новосибирской области "Гусинобродская основная школа № 18"	630551, Новосибирская область, Новосибирский район, с. Гусиный Брод, ул. Центральная, 15а
24	Муниципальное бюджетное общеобразовательное учреждение «Новотырышкинская средняя общеобразовательная школа»	633167, Новосибирская область, Колыванский район, с. Новотырышкино, ул. Ленина, 21
25	Муниципальное казенное общеобразовательное учреждение "Куриловская средняя общеобразовательная школа"	633556, Новосибирская область, Черепановский район, с. Куриловка, ул. Центральная, 25
26	Муниципальное казённое общеобразовательное учреждение "Карасёвская средняя общеобразовательная школа"	633553. Новосибирская область, Черепановский район, с. Карасёво, ул. Гагарина, 2а
27	Муниципальное бюджетное общеобразовательное учреждение города Новосибирска «Средняя общеобразовательная школа № 2»	630063, г. Новосибирск, ул. Чехова, 271
28	Муниципальное бюджетное общеобразовательное учреждение города Новосибирска «Средняя общеобразовательная школа № 27»	630054, г. Новосибирск, ул. Плахотного, 31
29	Муниципальное бюджетное общеобразовательное учреждение города Новосибирска «Средняя общеобразовательная школа № 40»	630054, г. Новосибирск, ул. Крашенинникова, 6
30	Муниципальное бюджетное общеобразовательное учреждение города Новосибирска «Средняя общеобразовательная школа № 47 имени Михина Михаила Филипповича»	630024, г. Новосибирск, ул. Мира, 1
31	Муниципальное бюджетное общеобразовательное учреждение города Новосибирска «Средняя общеобразовательная школа № 74»	630105, г. Новосибирск, ул. Кропоткина, 119
32	Муниципальное бюджетное общеобразовательное учреждение города Новосибирска «Средняя общеобразовательная школа № 134»	630106, г. Новосибирск, ул. Петухова, 100
33	Муниципальное бюджетное общеобразовательное учреждение города Новосибирска «Средняя общеобразовательная школа № 151»	630129, г. Новосибирск, ул. Курчатова, 13/1
34	Муниципальное бюджетное общеобразовательное учреждение города Новосибирска «Средняя общеобразовательная школа № 177»	630124, г. Новосибирск, ул. Куприна, 4

№ п/п	Полное наименование образовательного учреждения	Местонахождение образовательного учреждения
1	2	3
35	Муниципальное бюджетное общеобразовательное учреждение города Новосибирска «Средняя общеобразовательная школа № 202»	630008, город Новосибирск, ул. Белинского, 1
36	Муниципальное бюджетное общеобразовательное учреждение Тогучинского района "Коуракская средняя школа им. А.Я. Михайлова"	633472, Новосибирская область, Тогучинский район, с. Коурак, ул. Школьная, 88
37	Муниципальное бюджетное общеобразовательное учреждение города Новосибирска «Средняя общеобразовательная школа № 15»	630079, город Новосибирск, ул. Немировича - Данченко, 20/2
		630079, город Новосибирск, ул Немировича-Данченко, д 6/1
		630079, город Новосибирск, ул Немировича-Данченко, д 20/1
38	Муниципальное бюджетное общеобразовательное учреждение города Новосибирска «Средняя	630091, город Новосибирск, ул. Крылова, 18
		630091, город Новосибирск, ул Советская, д 38
39	Муниципальное казенное общеобразовательное учреждение города Новосибирска «Прогимназия № 1»	630087, г. Новосибирск, ул. Новогодняя, 36а
40	Общеобразовательная Автономная некоммерческая организация «Средняя общеобразовательная школа «Веритас»	630075, город Новосибирск, ул. Танковая, 9/1
41	Муниципальное казенное общеобразовательное учреждение Ерёминская основная образовательная школа	632275, Россия, Новосибирская область, Кыштовский район, д. Ерёмино, ул. Молодёжная, д.2
42	Муниципальное казенное общеобразовательное учреждение «Средняя общеобразовательная школа с. Новолокти» Искитимского района Новосибирской области	633241, Россия, Новосибирская область, Искитимский район, с. Новолокти, ул. Школьная, 10
43	Муниципальное казённое общеобразовательное учреждение - Казанская средняя общеобразовательная школа	632786 Новосибирская область, Баганский район, с. Казанка, ул. Школьная, 22
44	Муниципальное бюджетное общеобразовательное учреждение Ивановская средняя общеобразовательная школа	632787 Новосибирская область, Баганский район, с. Ивановка, ул. Центральная, 34
45	Муниципальное автономное общеобразовательное учреждение - средняя общеобразовательная школа № 9 города Искитима Новосибирской области	633208, Новосибирская область, Искитимский р-н, город Искитим, микрорайон Южный, д. 53
46	Муниципальное казённое общеобразовательное учреждение Маслянинская основная общеобразовательная школа № 4 Маслянинского района Новосибирской области (МКОУ Маслянинская ООШ № 4)	633561, Новосибирская область, Маслянинский район, р.п. Маслянино, ул. Заводская, 8
47	Муниципальное казенное общеобразовательное учреждение «Средняя общеобразовательная школа с. Преображенка» Искитимского района Новосибирской области	633249, Россия, Новосибирская область, Искитимский район, с. Преображенка, ул. Советская, 6
48	Муниципальное казенное общеобразовательное учреждение Ильинская средняя общеобразовательная школа	632456, Россия, Новосибирская область, Доволенский район, с. Ильинка, улица Школьная, 4
49	Муниципальное казённое образовательное учреждение Ояшинская средняя общеобразовательная школа Болотнинского района Новосибирской области	633364, РФ, Новосибирская область, Болотнинский район, с. Ояш, ул. Школьная, 11
50	Муниципальное бюджетное общеобразовательное учреждение Зубовская средняя общеобразовательная школа Татарского района	632146, Новосибирская область, Татарский район, с. Зубовка, ул. Ленина, 10б
51	Муниципальное казённое общеобразовательное учреждение Сузунского района «Заковряжинская средняя общеобразовательная школа»	633632, Новосибирская область, Сузунский район, с. Заковряжино, ул. Ленина, 23

№ п/п	Полное наименование образовательного учреждения	Местонахождение образовательного учреждения
1	2	3
52	Муниципальное казённое общеобразовательное учреждение «Орловская средняя школа» Убинского района Новосибирской области	632541, Новосибирская область, Убинский район, село Орловское, улица Центральная, 26
53	Муниципальное казённое общеобразовательное учреждение «Круглоозёрная средняя школа» Убинского района Новосибирской области	632523, Новосибирская область, Убинский район, село Круглоозёрное, улица Школьная, 19
54	Муниципальное казённое общеобразовательное учреждение «Кундранская средняя школа» Убинского района Новосибирской области	632525, Новосибирская область, Убинский район, село Кундран, улица Сибирская, 61
55	Муниципальное казённое общеобразовательное учреждение Тогучинского района "Степногутовская средняя школа"	633474, Новосибирская область, Тогучинский район, с. Степногутово, ул. Школьная,43
56	Муниципальное бюджетное общеобразовательное учреждение - средняя общеобразовательная школа № 14 города Искитима Новосибирской области	633205, Новосибирская область, Искитимский р-н, город Искитим, ул. Нагорная, 2а
57	Муниципальное казенное общеобразовательное учреждение Березовская основная общеобразовательная школа Купинского района	632751, Новосибирская область, Купинский район, д. Березовка, ул. Школьная, 4
58	Муниципальное бюджетное общеобразовательное учреждение средняя общеобразовательная школа № 2 Карасукского района Новосибирской области	632867, Новосибирская область, Карасукский район, г. Карасук, ул. Щорса, 17
59	Муниципальное казенное общеобразовательное учреждение Новосибирского района Новосибирской области «Толмачевская средняя общеобразовательная школа № 61»	633101, Новосибирская область, Новосибирский район, с.Толмачево, ул.Советская, 52
60	Муниципальное казенное общеобразовательное учреждение Вознесенская средняя общеобразовательная школа	632244, Новосибирская область, Венгеровский район, с. Вознесенка, улица Советская, дом 89
61	Муниципальное казенное общеобразовательное учреждение Усманская основная образовательная школа	632271, Россия, Новосибирская область, Кыштовский район, д. Усманка, ул. Школьная, 10
62	Муниципальное бюджетное общеобразовательное учреждение Троицкая средняя общеобразовательная школа Карасукского района Новосибирской области	632842, Новосибирская область, Карасукский район, с. Троицкое, ул. Зеленая, 37 "г"
63	Муниципальное бюджетное образовательное учреждение Моховская основная общеобразовательная школа Чановского района Новосибирской области	632201, Новосибирская область, Чановский район, п. Моховое, улица Школьная, 9
64	Муниципальное казенное общеобразовательное учреждение Северного района Новосибирской области Бергульская основная школа	632087, Новосибирская область, Северный район, село Бергуль, улица Гагарина, 10
65	Муниципальное казённое общеобразовательное учреждение Коченевская средняя общеобразовательная школа №13	632640, Новосибирская область, Коченевский район, р.п. Коченево, ул. Школьная, дом 46
66	Муниципальное казенное общеобразовательное учреждение Краснозерского района Новосибирской области Октябрьская средняя общеобразовательная школа	632924, Новосибирская область, Краснозерский район, поселок Октябрьский, улица Школьная, 56
67	Муниципальное бюджетное общеобразовательное учреждение города Новосибирска «Средняя общеобразовательная школа № 65»	630119, город Новосибирск, ул. Зорге, 149
68	Муниципальное бюджетное общеобразовательное учреждение города Новосибирска «Средняя общеобразовательная школа № 103»	630020, город Новосибирск, ул. Фадеева, 50/1
69	Муниципальное бюджетное общеобразовательное учреждение города Новосибирска «Средняя общеобразовательная школа № 143»	630027, город Новосибирск, ул. Объединения, 82/2

№ п/п	Полное наименование образовательного учреждения	Местонахождение образовательного учреждения
1	2	3
70	Муниципальное бюджетное общеобразовательное учреждение города Новосибирска «Средняя общеобразовательная школа № 153»	630084, город Новосибирск, ул. Республиканская, 15/1
71	Муниципальное бюджетное общеобразовательное учреждение города Новосибирска «Средняя общеобразовательная школа № 199»	630133, город Новосибирск, ул. Лазурная, 27
72	Муниципальное бюджетное общеобразовательное учреждение Тогучинского района "Репьёвская средняя школа"	633415, Новосибирская область, Тогучинский район, село Репьево, ул.Центральная,5
73	Муниципальное бюджетное общеобразовательное учреждение «Мошковская средняя общеобразовательная школа № 1» Мошковского района	633131, РФ, Новосибирская область, Мошковский район, р.п. Мошково, ул. Школьный переулок, 4
74	Муниципальное бюджетное образовательное учреждение Верхне-Омская основная общеобразовательная школа	632166, Новосибирская область, Усть-Таркский район, д. Верхнеомка, ул.Школьная, 6
75	Муниципальное бюджетное образовательное учреждение Покровская средняя общеобразовательная школа Чановского района Новосибирской области	632222, Новосибирская область, Чановский район, село Покровка, улица Набережная, дом 2
76	Муниципальное бюджетное общеобразовательное учреждение города Новосибирска «Лицей № 28»	630110, город Новосибирск, ул. Новая Заря, 27
77	Муниципальное казенное общеобразовательное учреждение «Средняя общеобразовательная школа д.Шибково» Искитимского района Новосибирской области	633230, Россия, Новосибирская область, Искитимский район, д. Шибково, ул. Советская, 21
78	Муниципальное казенное общеобразовательное учреждение «Основная общеобразовательная школа д.Михайловка» Искитимского района Новосибирской области	633233, Россия, Новосибирская область, Искитимский район, д.Михайловка, улица Центральная, 17 «Б»
79	Муниципальное автономное общеобразовательное учреждение - средняя общеобразовательная школа № 4 города Искитима Новосибирской области	633203, Новосибирская область, Искитимский р-н, город Искитим, микрорайон Индустриальный, 44
80	Муниципальное бюджетное общеобразовательное учреждение - основная общеобразовательная школа № 6 города Искитима Новосибирской области	633209, Новосибирская область, Искитимский р-н, город Искитим, улица Гоголя, 24
81	Муниципальное казенное общеобразовательное учреждение Городищенская основная общеобразовательная школа	632968, Новосибирская область, Здвинский район, деревня Городище, улица Мира, 37
82	Муниципальное бюджетное общеобразовательное учреждение - средняя общеобразовательная школа № 3 города Искитима Новосибирской области	633203, Новосибирская область, Искитимский р-н, город Искитим, микрорайон Индустриальный, 9а
83	Муниципальное казённое общеобразовательное учреждение "Ермаковская основная школа" Кочковского района Новосибирской области	632499, Новосибирская область, Кочковский район, п. Ермаковский, ул. Ленина, 28
84	муниципальное бюджетное общеобразовательное татарского района Первомайская средняя общеобразовательная школа имени Героя Советского Союза А.С. Ерёмина	632102, Новосибирская область, Татарский район, с.Новопервомайское, ул.Западная, 17
85	Муниципальное бюджетное общеобразовательное учреждение Новомихайловская средняя общеобразовательная школа Татарского района	632140, Новосибирская область, Татарский район, с. Новомихайловка, ул. Учительская, 1б
86	Муниципальное казенное общеобразовательное учреждение «Основная общеобразовательная школа с. Мосты» Искитимского района Новосибирской области	633223, Россия, Новосибирская область, Искитимский район, с. Мосты, улица Рабочая,5
87	Муниципальное бюджетное общеобразовательное учреждение Сузунского района «Болтовская средняя общеобразовательная школа»	633631, Новосибирская область, Сузунский район, село Болтово, улица Центральная, 6

№ п/п	Полное наименование образовательного учреждения	Местонахождение образовательного учреждения
1	2	3
88	Муниципальное казенное общеобразовательное учреждение 1 - Петропавловская средняя общеобразовательная школа	632261, Новосибирская область, Венгеровский район, село Петропавловка 1-я, улица Юбилейная, дом 9
89	Муниципальное казенное общеобразовательное учреждение Меньшиковская средняя общеобразовательная школа	632251, Новосибирская область, Венгеровский район, село Меньшиково, ул. Школьная, дом 1а
90	Муниципальное казенное общеобразовательное учреждение Воробьевская средняя общеобразовательная школа	632254, Новосибирская область, Венгеровский район, село Воробьево, ул. Дорожная 1б
91	Муниципальное казённое общеобразовательное учреждение Куйбышевского района «Ивушкинская основная общеобразовательная школа»	632370, Новосибирская область, Куйбышевский район, посёлок Ивушка, улица Зеленая, дом 16
92	Муниципальное казенное общеобразовательное учреждение Мусинская средняя школа	632413, Новосибирская область, Каргатский район, село Мусы, улица Заводская, 3
93	Муниципальное казённое общеобразовательное учреждение Тогучинского района "Лебедевская средняя школа"	633442, Новосибирская область, Тогучинский район, с.Лебедево, ул. Центральная,51
94	Муниципальное казенное общеобразовательное учреждение Черновская средняя образовательная школа	632281, Россия, Новосибирская область, Кыштовский район, с. Черновка, ул. Центральная, д. 2
95	Муниципальное бюджетное образовательное учреждение Озеро-Карачинская средняя общеобразовательная школа Чановского района Новосибирской области	632224, Новосибирская область, Чановский район, поселок Озеро Карачи (курорт), ул. Школьная 63
96	Муниципальное казённое общеобразовательное учреждение Ордынского района Новосибирской области - Ордынская средняя общеобразовательная школа № 3	633261, Новосибирская область, Ордынский район, р.п. Ордынское, ул. Западная, 3а
97	Муниципальное бюджетное образовательное учреждение Погорельская средняя общеобразовательная школа Чановского района Новосибирской области	632226, Новосибирская область, Чановский район, д. Погорелка, ул. Центральная дом 6
98	Муниципальное казенное образовательное учреждение Новосибирского района Новосибирской области - основная общеобразовательная школа № 33 п. Степной	630532, Новосибирская область, Новосибирский район, п. Степной, ул. Школьная
99	Муниципальное казенное общеобразовательное учреждение Ордынского района Новосибирской области - Петровская средняя общеобразовательная школа	633266, Россия, Новосибирская область, Ордынский район, посёлок Петровский, переулок Школьный, 4
100	Муниципальное казённое общеобразовательное учреждение средняя общеобразовательная школа №1 Чулымского района	632551, Новосибирская область, Чулымский район, г. Чулым, улица Л.Толстого, дом 12
101	филиал Муниципального казённого общеобразовательного учреждения средней общеобразовательной школы №1 Чулымского района начальная общеобразовательная школа №5	632553, Новосибирская область, Чулымский район, город Чулым - 3, переул. Центральный, д.3
102	Государственное бюджетное профессиональное образовательное учреждение Новосибирской области «Колыванский аграрный колледж»	633162, Новосибирская область, Колыванский р-н, рабочий пос. Колывань, ул. Ленина, дом 125
103	филиал Государственного бюджетного профессионального образовательного учреждения Новосибирской области «Маслянинский аграрный колледж» "Сузунский филиал Маслянинского аграрного колледжа"	633623, Новосибирская область, Сузунский р-н, рабочий поселок Сузун, улица Сельская, дом 1
104	Государственное бюджетное профессиональное образовательное учреждение Новосибирской области «Купинский межрайонный аграрный лицей»	632735, Новосибирская область, Купинский р-н, город Купино, ул. Садовая, дом 143
105	Государственное бюджетное профессиональное образовательное учреждение Новосибирской области «Тогучинский межрайонный аграрный лицей"	633454, Новосибирская область,Тогучинский р-н, город Тогучин, ул. Строительная, дом 29

№ п/п	Полное наименование образовательного учреждения	Местонахождение образовательного учреждения
1	2	3
106	Государственное бюджетное профессиональное образовательное учреждение Новосибирской области «Новосибирский электротехнический колледж»	630110, г. Новосибирск, ул. Учительская, дом 42
107	Федеральное Государственное бюджетное профессиональное образовательное учреждение «Новосибирское Государственное хореографическое училище»	630099, г. Новосибирск, ул. Каменская, д. 36
108	Федеральное Государственное бюджетное профессиональное образовательное учреждение «Новосибирское Государственное хореографическое училище»	630099, г. Новосибирск, ул. Каменская, д. 36
109	Государственное бюджетное профессиональное образовательное учреждение Новосибирской области «Новосибирский колледж транспортных технологий имени Н.А. Лунина"	630132, г. Новосибирск, ул. Дмитрия Шамшурина, 57 630003, НСО, г. Новосибирск, ул. Владимировская, 24а 630001, НСО, г. Новосибирск, ул. Тимирязева, 2/1
110	Государственное бюджетное профессиональное образовательное учреждение Новосибирской области «Новосибирский колледж транспортных технологий имени Н.А. Лунина» (Барабинский филиал)	632334, НСО, Барабинский район, г. Барабинск, ул. Олега Сачевского, 14
111	Государственное автономное профессиональное образовательное учреждение Новосибирской области «Новосибирский областной колледж культуры и искусств»	630087, г. Новосибирск, проспект Карла Маркса, 24/3
112	Государственное автономное образовательное учреждение среднего профессионального образования Новосибирской области «Болотнинский педагогический колледж»	633343, Новосибирская область, Болотнинский р-н, г. Болотное, ул. Промышленная, 1
113	Государственное автономное профессиональное образовательное учреждение Новосибирской области «Черепановский педагогический техникум»	633525, Новосибирская область, г. Черепаново, ул. Кирова 2 б
114	Государственное автономное профессиональное образовательное учреждение Новосибирской области "Новосибирский центр профессионального обучения в сфере транспорта»	630088, г. Новосибирск ул. Сибиряков-Гвардейцев, дом 56/1
115	Государственное автономное профессиональное образовательное учреждение Новосибирской области «Новосибирский музыкальный колледж имени А.Ф. Мурова»	630099, г. Новосибирск, ул. Ядринцевская, 46
116	Государственное бюджетное профессиональное образовательное учреждение Новосибирской области «Здвинский межрайонный аграрный лицей»	632951, Новосибирская область, Здвинский р-н, с. Здвинск, улица Максима Горького, 49
117	Государственное бюджетное профессиональное образовательное учреждение Новосибирской области «Новосибирский технологический колледж питания»	630087, город Новосибирск, улица Геодезическая, дом 15
118	Государственное бюджетное профессиональное образовательное учреждение Новосибирской области «Новосибирский колледж почтовой связи и сервиса»	630068, г. Новосибирск улица Одоевского, дом 1
119	Государственное бюджетное профессиональное образовательное учреждение Новосибирской области "Новосибирский технический колледж им. А.И. Покрышкина"	630108, г. Новосибирск, улица Станционная, дом 30
120	Государственное автономное образовательное учреждение среднего профессионального образования Новосибирской области «Новосибирский медицинский колледж»	630099, г. Новосибирск, ул. Октябрьская, д. 7

№ п/п	Полное наименование образовательного учреждения	Местонахождение образовательного учреждения
1	2	3
121	Государственное бюджетное профессиональное образовательное учреждение Новосибирской области "Новосибирский радиотехнический колледж"	630015, город Новосибирск, проспект Дзержинского, дом 26
122	Государственное бюджетное профессиональное образовательное учреждение Новосибирской области «Маслянинский межрайонный аграрный лицей»	633564, Новосибирская область, Маслянинский р-н, р.п. Маслянино, ул. КомМунистическая, дом 28
123	Государственное бюджетное профессиональное образовательное учреждение Новосибирской области «Доволенский аграрный колледж»	632450, Новосибирская область, Доволенский район, село Довольное, ул. Пушкина, дом 14а
124	Государственное автономное образовательное учреждение среднего профессионального образования Новосибирской области "Новосибирский педагогический колледж № 1 им. А.С. Макаренко"	630099, г. Новосибирск, ул. Серебренниковская, 36
125	Государственное автономное профессиональное образовательное учреждение Новосибирской области "Новосибирский колледж питания и сервиса"	630106, г. Новосибирск, улица Зорге, дом 2
126	Государственное автономное образовательное учреждение среднего профессионального образования Новосибирской области "Купинский медицинский техникум"	632731, Новосибирская область, г. Купино, Новый городок, д. 34
127	Государственное автономное образовательное учреждение среднего профессионального образования Новосибирской области "Новосибирский педагогический колледж №2"	630111, г. Новосибирск, ул. Линейная, 223
128	Государственное автономное профессиональное образовательное учреждение Новосибирской области «Новосибирский колледж печати и информационных технологий"	630048, город Новосибирск, улица Немировича - Данченко, дом 102/1
129	Государственное автономное профессиональное образовательное учреждение Новосибирской области «Новосибирский колледж автосервиса и дорожного хозяйства»	630064, г. Новосибирск, улица Ватутина, дом 61 а
130	Филиал Государственного автономного профессионального образовательного учреждения Новосибирской области «Новосибирский колледж автосервиса и дорожного хозяйства» "Куйбышевский филиал Новосибирского колледжа автосервиса и дорожного хозяйства	632387, Новосибирская область, Куйбышевский р-н, г. Куйбышев, улица Молодежная, дом 3
131	Государственное автономное профессиональное образовательное учреждение Новосибирской области "Новосибирское Государственное художественное училище (колледж)"	630007, Новосибирская область, г. Новосибирск, Красный проспект, 9
132	НеГосударственное образовательное учреждение среднего профессионального образования «Международная Академия парикмахерского искусства и эстетики Сан Валеро»	630064, г. Новосибирск, ул. Ватутина, 65
133	Государственное бюджетное профессиональное образовательное учреждение Новосибирской области "Новосибирский торгово-экономический колледж"	630091, город Новосибирск, улица Каменская, дом 68
134	Государственное автономное образовательное учреждение среднего профессионального образования Новосибирской области "Бердский медицинский колледж"	633010, Новосибирская область, г. Бердск, ул. Свердлова, д. 14

№ п/п	Полное наименование образовательного учреждения	Местонахождение образовательного учреждения
1	2	3
135	Государственное автономное образовательное учреждение среднего профессионального образования Новосибирской области "Искитимский медицинский техникум"	633210, Новосибирская область, Искитимский р-н, г. Искитим, улица Литейная, 1
136	Государственное автономное образовательное учреждение среднего профессионального образования Новосибирской области "Куйбышевский медицинский техникум"	632383, Новосибирская область, Куйбышевский район, г. Куйбышев, ул. Володарского, д. 61
137	Государственное бюджетное профессиональное образовательное учреждение Новосибирской области "Бердский политехнический колледж"	633009, НСО, г. Бердск, ул. Боровая, 101 633004, НСО, г. Бердск, ул. Островского, 97 633010, НСО, г. Бердск, ул. Ленина, 34
138	Государственное бюджетное профессиональное образовательное учреждение Новосибирской области "Ордынский аграрный колледж"	633261, Новосибирская область, Ордынски район, р.п. Ордынское, проспект Революции, дом 96
139	Частное профессиональное образовательное учреждение «Новосибирский кооперативный техникум имени А.Н. Косыгина Новосибирского облпотребсоюза»	630099, г. Новосибирск, ул. Октябрьская, 1
140	филиал Частного профессионального образовательного учреждения «Новосибирский кооперативный техникум имени А.Н. Косыгина Новосибирского облпотребсоюза» в р.п. Краснозерское	632902, Новосибирская область, Краснозерский район, р.п. Краснозерное ул. Советская, д. 68
141	Государственное бюджетное профессиональное образовательное учреждение Новосибирской области «Новосибирский речной колледж»	630036, город Новосибирск, улица Междуреченская, дом 2/2
142	Государственное бюджетное образовательное учреждение среднего профессионального образования Новосибирской области "Тогучинский лесхоз-техникум"	633456, Новосибирская область, город Тогучин, улица Лесная, дом 20
143	Государственное автономное профессиональное образовательное учреждение Новосибирской области «Новосибирский колледж пищевой промышленности и переработки»	630032, г.Новосибирск, улица Планировочная, 7/2
144	Государственное бюджетное профессиональное образовательное учреждение Новосибирской области "Бердский электромеханический колледж"	633009, Новосибирская область, город Бердск, улица Боровая, д. 101
145	Государственное бюджетное профессиональное образовательное учреждение Новосибирской области «Новосибирский центр профессионального обучения № 1»	630049, г. Новосибирск, улица Весенняя, 12
146	Государственное бюджетное профессиональное образовательное учреждение Новосибирской области «Новосибирский авиастроительный лицей»	630051, г. Новосибирск, улица Ползунова, дом 5
147	Федеральное Государственное бюджетное профессиональное образовательное учреждение "Новосибирская специальная музыкальная школа"	630004, г. Новосибирск, Комсомольский проспект, дом 20
148	Федеральное Государственное бюджетное профессиональное образовательное учреждение "Новосибирская специальная музыкальная школа"	630004, г. Новосибирск, Комсомольский проспект, дом 20
149	Государственное бюджетное профессиональное образовательное учреждение Новосибирской области «Новосибирский строительно-монтажный колледж»	630112, город Новосибирск, проспект Дзержинского, дом 1

№ п/п	Полное наименование образовательного учреждения	Местонахождение образовательного учреждения
1	2	3
150	филиал Государственного бюджетного профессионального образовательного учреждения Новосибирской области «Новосибирский строительно-монтажный колледж» "Искитимский филиал Государственного бюджетного профессионального образовательного учреждения Новосибирской области «Новосибирский строительно-монтажный колледж»	633210, Новосибирская область, Искитимский р-н, город Искитим, улица Комсомольская, дом 6а
151	Государственное бюджетное профессиональное образовательное учреждение Новосибирской области "Новосибирский промышленно-энергетический колледж"	630054, город Новосибирск, улица Титова, дом 14
152	Государственное автономное профессиональное образовательное учреждение Новосибирской области "Новосибирский архитектурно-строительный колледж"	630108, город Новосибирск, ул. Станиславского, 2/1
153	Государственное автономное профессиональное образовательное учреждение Новосибирской области «Новосибирский лицей питания»	630110, г. Новосибирск, улица Богдана Хмельницкого, 67
154	Государственное бюджетное профессиональное образовательное учреждение Новосибирской области "Черепановский политехнический колледж	633522, Новосибирская область, город Черепаново, улица Мичурина, дом 4
155	Государственное бюджетное профессиональное образовательное учреждение Новосибирской области "Новосибирский авиационный технический колледж им. Б.С. Галущака"	630091, город Новосибирск, Красный проспект, дом 72
156	Государственное бюджетное профессиональное образовательное учреждение Новосибирской области "Новосибирский колледж электроники и вычислительной техники"	630049, город Новосибирск, Красный проспект, дом 177
157	Государственное автономное профессиональное образовательное учреждение Новосибирской области «Новосибирский машиностроительный колледж»	630020, г. Новосибирск, улица Фадеева, дом 87
158	Государственное автономное профессиональное образовательное учреждение Новосибирской области «Карасукский политехнический лицей»	632861, Новосибирская область,Карасукский р-н, г. Карасук, улица Ленина, дом 22
159	Государственное автономное образовательное учреждение среднего профессионального образования Новосибирской области «Куйбышевский педагогический колледж»	632387, Новосибирская область, Куйбышевский р-н, г. Куйбышев, ул. Папшева, 9
160	Государственное бюджетное профессиональное образовательное учреждение Новосибирской области «Новосибирский политехнический лицей"	630117, город Новосибирск, улица Российская, дом 3
161	Государственное бюджетное профессиональное образовательное учреждение Новосибирской области «Новосибирский промышленный колледж"	630024, г. Новосибирск, улица Сибиряков-Гвардейцев, дом 41
162	Государственное автономное профессиональное образовательное учреждение Новосибирской области «Новосибирский колледж парикмахерского искусства»	630079, г. Новосибирск, улица Степная, дом 57
163	Государственное бюджетное образовательное учреждение начального профессионального образования Новосибирской области «Профессиональное училище № 84»	632241, Новосибирская область, село Венгерово, улица Ленина, дом 213
164	Государственное бюджетное профессиональное образовательное учреждение Новосибирской области "Новосибирский электромеханический колледж"	630030, город Новосибирск, улица Первомайская, дом 202

№ п/п	Полное наименование образовательного учреждения	Местонахождение образовательного учреждения
1	2	3
165	Государственное автономное образовательное учреждение среднего профессионального образования Новосибирской области "Новосибирское училище (колледж) олимпийского резерва"	630087, г. Новосибирск, улица Немировича-Данченко, 140
166	Государственное автономное профессиональное образовательное учреждение Новосибирской области «Карасукский педагогический колледж»	632866, Новосибирская область, Карасукский р-н, г. Карасук, ул. Фрунзе, 89
167	Федеральное казенное профессиональное образовательное учреждение № 294 Федеральной службы исполнения наказаний	630097, Новосибирская область, г. Новосибирск, ул. Звездная, д.34
168	Федеральное казенное профессиональное образовательное учреждение № 295 Федеральной службы исполнения наказаний	633454, Новосибирская область, Тогучинский р-н, г. Тогучин, ул. Блюхера, д. 2а
169	Государственное бюджетное профессиональное образовательное учреждение Новосибирской области "Новосибирский химико-технологический колледж им. Д.И. Менделеева"	630102, город Новосибирск, улица Садовая, дом 26
170	Государственное бюджетное профессиональное образовательное учреждение Новосибирской области "Новосибирский профессионально-педагогический колледж"	630048, город Новосибирск, улица Немировича-Данченко, дом 121
171	Государственное бюджетное профессиональное образовательное учреждение Новосибирской области «Новосибирский автотранспортный колледж»	630102, город Новосибирск, улица Якушева, дом 31
172	Государственное автономное профенссиональное образовательное учреждение Новосибирской области "Новосибирский колледж легкой промышленности и сервиса"	630106, г. Новосибирск, улица Зорге, дом 12
173	Государственное бюджетное профессиональное образовательное учреждение Новосибирской области «Новосибирский технологический колледж»	630048, г. Новосибирск, ул. Немировича-Данченко, дом 102/2
174	Государственное бюджетное профессиональное образовательное учреждение Новосибирской области «Искитимский центр профессионального обучения»	633004, Новосибирская область, Искитимский район, поселок Агролес, улица Тимирязева, дом 22
175	Государственное бюджетное образовательное учреждение среднего профессионального образования Новосибирской области "Новосибирский приборостроительный техникум имени Б.С. Галущака"	630049, город Новосибирск, улица Дмитрия Донского, дом 23/2, корпус 45
176	Муниципальное бюджетное образовательное учреждение «Юрт-Акбалыкская основная общеобразовательная школа»	633188, Новосибирская область, Колыванский район, с. Юрт-Акбалык, ул. Центральная, 28
177	Муниципальное бюджетное общеобразовательное учреждение «Колыванская средняя общеобразовательная школа № 3»	633162, Новосибирская область, Колыванский район, р.п. Колывань, улица Чехова, 3А
178	Муниципальное бюджетное общеобразовательное учреждение города Новосибирска «Средняя общеобразовательная школа № 46 имени Героя России Сергея Амосова»	630091, город Новосибирск, ул. Магистральная, 16
179	Муниципальное бюджетное общеобразовательное учреждение города Новосибирска «Средняя общеобразовательная школа № 71»	630010, город Новосибирск, ул. 3-й почтовый переулок, 21
180	Муниципальное бюджетное общеобразовательное учреждение города Новосибирска «Средняя общеобразовательная школа № 109»	630048, город Новосибирск, ул. Вертковская, 16

№ п/п	Полное наименование образовательного учреждения	Местонахождение образовательного учреждения
1	2	3
181	Муниципальное бюджетное общеобразовательное учреждение города Новосибирска «Средняя общеобразовательная школа № 129»	630107, город Новосибирск, ул. 9-й Гвардейской Дивизии, 6
182	Муниципальное бюджетное общеобразовательное учреждение города Новосибирска «Средняя общеобразовательная школа № 192»	630033, город Новосибирск, ул. Чигорина, 8
183	Муниципальное бюджетное общеобразовательное учреждение города Новосибирска «Средняя общеобразовательная школа № 156 с углубленным изучением предметов художественно-эстетического цикла»	630005, город Новосибирск, ул. Гоголя, 35 а
184	Государственное автономное общеобразовательное учреждение Новосибирской области «Школа-интернат с углубленным изучением предметов спортивного профиля»	630075, г. Новосибирск, ул. Богдана Хмельницкого, 25/2
185	Муниципальное бюджетное образовательное учреждение БоГословская основная общеобразовательная школа	632168, Новосибирская область, Усть-Таркский район, д. БоГословка, ул. Зелёная, 21
186	Муниципальное бюджетное общеобразовательное учреждение «Новоказанская основная общеобразовательная школа»	633177, Новосибирская область, Колыванский район, д. Казанка, ул. Зарипова, 20
187	Муниципальное казенное общеобразовательное учреждение Квашнинская основная общеобразовательная школа Барабинского района Новосибирской области	632323, Новосибирская область, Барабинский район, деревня Квашнино, улица Рыбозаводская, д. 25
188	Муниципальное бюджетное общеобразовательное учреждение города Новосибирска «Средняя общеобразовательная школа № 92»	630136, город Новосибирск, ул. Киевская, 7
189	Муниципальное бюджетное общеобразовательное учреждение города Новосибирска «Средняя общеобразовательная школа № 160»	630078, г. Новосибирск, ул. Выставочная, 8
190	Муниципальное бюджетное общеобразовательное учреждение города Новосибирска «Средняя общеобразовательная школа № 195»	630133, город Новосибирск, ул. Высоцкого, 1
191	Муниципальное бюджетное общеобразовательное учреждение - Теренгульская средняя общеобразовательная школа	632793 Новосибирская область, Баганский район, п. Теренгуль, ул. Центральная, 16
192	Муниципальное казенное общеобразовательное учреждение «Основная общеобразовательная школа с.Морозово» Искитимского района Новосибирской области	633218, Россия, Новосибирская область, Искитимский район, с.Морозово, ул. Школьная 6
193	Муниципальное казённое образовательное учреждение Варламовская средняя общеобразовательная школа Болотнинского района Новосибирской области	633371, Новосибирская область, Болотнинский район, с. Варламово, ул. Садовая, 27
194	Муниципальное казенное общеобразовательное учреждение «Основная общеобразовательная школа п.Первомайский» Искитимского района Новосибирской области	633248, Россия, Новосибирская область, Искитимский район, п.Первомайский, улица Садовая, 17а
195	Муниципальное казенное общеобразовательное учреждение «Основная общеобразовательная школа д. Калиновка» Искитимского района Новосибирской области	633231, Россия, Новосибирская область, Искитимский район, д. Калиновка, ул. Школьная 35
196	Муниципальное казенное общеобразовательное учреждение Травнинская средняя общеобразовательная школа имени Я.Т. Новиченко	632461, Новосибирская область, Доволенский район, село Травное, улица Совхозная, дом 11
197	Муниципальное казённое общеобразовательное учреждение Вахрушевская основная общеобразовательная школа	632633, Новосибирская область, Коченевский район, д. Вахрушево, ул. Московская, дом 8/3

№ п/п	Полное наименование образовательного учреждения	Местонахождение образовательного учреждения
1	2	3
198	Муниципальное казенное общеобразовательное учреждение Ордынского района Новосибирской области Устюжанинская средняя общеобразовательная школа	633295, Новосибирская область, Ордынский район, д. Устюжанино, ул. Школьная,7
199	Муниципальное казенное общеобразовательное учреждение «Вороновская основная общеобразовательная школа» Мошковского района	633150, РФ, Новосибирская область, Мошковский район, д. Вороново, ул. Школьная 2
200	Муниципальное казенное общеобразовательное учреждение Зятьковская основная общеобразовательная школа Купинского района	632756, Новосибирская область, Купинский район, с. Зятьковка, ул. Центральная, д. 68 б
201	Муниципальное казенное общеобразовательное учреждение Благовещенская средняя общеобразовательная школа Купинского района	632757 Новосибирская область, Купинский район, д. Благовещенка, ул. Молодежная, 25
202	Муниципальное казенное общеобразовательное учреждение Сибирская основная общеобразовательная школа Купинского района	632744, Новосибирская область, Купинский район, п. Сибирский, ул. Учительская, 11
203	Муниципальное казённое общеобразовательное учреждение «Новосёловская средняя школа» Убинского района Новосибирской области	632532, Новосибирская область, Убинский район, село Новосёлово, улица Майская, 2а
204	филиал Муниципального казённого общеобразовательного учреждения «Новосёловская средняя школа» Убинского района Новосибирской области "Клубничная начальная школа"	632532, Новосибирская область, Убинский район, посёлок Клубничный, улица Центральная, 11а
205	Филиал Муниципального казённого общеобразовательное учреждение «Орловская средняя школа» Убинского района Новосибирской области	632542, Новосибирская область, Убинский район, село Чёрный Мыс, улица Руднева, 29
206	Муниципальное казенное общеобразовательное учреждение Веселокутская основная общеобразовательная школа Купинского района	632754, Новосибирская область, Купинский район, д. Веселый Кут, ул. Центральная, 14
207	Муниципальное казенное общеобразовательное учреждение Советская средняя общеобразовательная школа Купинского района	632753, Новосибирская область, Купинский район, посёлок Советский, улица Гагарина, 1
208	Муниципальное казённое образовательное учреждение Зудовская средняя общеобразовательная школа Болотнинского района Новосибирской области	633372 РФ Новосибирская область, Болотнинский район, д. Киряково, ул. Школьная, 5
209	Муниципальное казенное общеобразовательное учреждение Каргатская средняя школа №3	632401, Новосибирская область, Каргатский район, г. Каргат, ул. Мостовая, 22
210	Муниципальное казённое общеобразовательное учреждение Куйбышевского района «Помельцевская основная общеобразовательная школа»	632369, Новосибирская область, Куйбышевский район, деревня Помельцево, улица Северная, дом 1
211	Муниципальное казенное общеобразовательное учреждение Вороновская основная общеобразовательная школа Купинского района	632766, Новосибирская область, Купинский район, д.Вороновка, улица Центральная 66
212	Филиал муниципального казенного общеобразовательного учреждения Целинной средней общеобразовательной школы - Козловская основная общеобразовательная школа	632650, Новосибирская область, Коченевский район, д. Козлово, ул. Школьная, дом 1 А
213	Муниципальное казенное общеобразовательное учреждение 2-Сибирцевская средняя общеобразовательная школа	632264, Новосибирская область, Венгеровский район, село Сибирцево-2-е, улица Школьная, дом 12
214	Муниципальное казенное общеобразовательное учреждение Стеклянская средняя общеобразовательная школа Купинского района	632746, Новосибирская область, Купинский район, с. Стеклянное, ул. Набережная, 58а
215	Муниципальное казенное общеобразовательное учреждение Туруновская средняя общеобразовательная школа	632242, Новосибирская область, Венгеровский район, село Туруновка, улица Новая, дом 16

№ п/п	Полное наименование образовательного учреждения	Местонахождение образовательного учреждения
1	2	3
216	Муниципальное казённое общеобразовательное учреждение Тогучинского района "Ключевская средняя школа"	633447, Новосибирская область, Тогучинский район, с. Кудельный Ключ, ул. Лесная, 2
217	Муниципальное казенное общеобразовательное учреждение 2-Петропавловская средняя общеобразовательная школа	632253, Новосибирская область, Венгеровский район, село Петропавловка 2-я, улица Школьная, дом 44
218	Муниципальное казенное общеобразовательное учреждение 1 - Сибирцевская средняя общеобразовательная школа	632248, Новосибирская область, Венгеровский район, село Сибирцево 1- е, улица Колхозная, дом 50а
219	Муниципальное казённое общеобразовательное учреждение Куйбышевского района «Горбуновская средняя общеобразовательная школа»	632362, Новосибирская область, Куйбышевский район, село Горбуново, улица Советская, дом 94
220	Муниципальное казённое образовательное учреждение Больше-Черновская основная общеобразовательная школа Болотнинского района Новосибирской области	633374, Новосибирская область, Болотнинский район, деревня Большая Черная, улица Центральная 27 - а
221	Муниципальное казенное общеобразовательное учреждение Новониколаевская средняя общеобразовательная школа Барабинского района Новосибирской области	632315, Новосибирская область, Барабинский район, село Новониколаевка, улица Школьная, дом 51
222	Филиал Муниципального казенного общеобразовательного учреждения Новониколаевской средней общеобразовательной школы Барабинского района Новосибирской области - Богатихинская основная общеобразовательная школа	632315, Новосибирская область, Барабинский район, деревня Богатиха, улица Центральная, д. 45
223	Муниципальное бюджетное образовательное учреждение Осинцевская средняя общеобразовательная школа Чановского района Новосибирской области	632223, Новосибирская область, Чановский район, деревня Осинцево, ул. Широкая , д. 33а
224	Муниципальное бюджетное образовательное учреждение Резинская основная общеобразовательная школа	632171, Новосибирская область Усть-Таркский район д. Резино ул. Центральная, 24
225	Муниципальное образовательное учреждение Кабаклинская основная общеобразовательная школа Чановского района Новосибирской области	632215, Россия, Новосибирская область, Чановский район, деревня Кабаклы, улица Приозерная, дом 20
226	Муниципальное образовательное учреждение - Мочищенская средняя общеобразовательная школа № 45	630534, Новосибирская область, Новосибирский район, д.п. Мочище, ул. Советская, 2
227	Муниципальное казенное общеобразовательное учреждение Крутишинская средняя общеобразовательная школа	633551, Новосибирская область, Черепановский район, село Крутишка, улица Школьная 2а
228	Муниципальное казённое общеобразовательное учреждение "Посевнинская средняя общеобразовательная школа"	633511 Новосибирская область, Черепановский район, р.п. Посевная, улица Островского, 43
229	Муниципальное бюджетное общеобразовательное учреждение города Новосибирска «Средняя общеобразовательная школа № 64»	630066, город Новосибирск, ул. Чемская, 38
230	Муниципальное бюджетное общеобразовательное учреждение города Новосибирска «Средняя общеобразовательная школа № 86»	630121, город Новосибирск, ул. Порт-Артурская, 1а
231	Муниципальное бюджетное общеобразовательное учреждение города Новосибирска «Средняя общеобразовательная школа № 144»	630030, город Новосибирск, ул. Героев Революции, 103
232	Муниципальное бюджетное общеобразовательное учреждение города Новосибирска «Средняя общеобразовательная школа № 169»	630051, город Новосибирск, проспект Дзержинского, 60
233	Муниципальное бюджетное общеобразовательное учреждение города Новосибирска «Средняя	630064, город Новосибирск, ул. Новогодняя, 14/1 630064, город Новосибирск, ул Выставочная, д 18

№ п/п	Полное наименование образовательного учреждения	Местонахождение образовательного учреждения
1	2	3
234	Муниципальное бюджетное общеобразовательное учреждение города Новосибирска «Средняя общеобразовательная школа № 173»	630027, город Новосибирск, ул. Столетова, 22
235	Муниципальное бюджетное общеобразовательное учреждение города Новосибирска «Средняя общеобразовательная школа № 186»	630089, г. Новосибирск, ул. Бориса Богаткова, 189
236	Муниципальное бюджетное общеобразовательное учреждение города Новосибирска «Средняя общеобразовательная школа № 188»	630045, город Новосибирск, ул. Курганская, 36 а
237	НеГосударственное образовательное учреждение среднего (полного) общего образования «Образовательный комплекс школа-сад «Наша Школа»	630102, г. Новосибирск, ул. Зыряновская, 119/1
238	Муниципальное бюджетное общеобразовательное учреждение города Новосибирска «Средняя общеобразовательная школа № 72»	630029, город Новосибирск, ул. 2-я Чулымская, 111
239	Муниципальное бюджетное общеобразовательное учреждение города Новосибирска «Средняя общеобразовательная школа № 198»	630088, город Новосибирск, улица Палласа, 28
240	Частное общеобразовательное учреждение "Православная гимназия во имя Преподобного Сергия Радонежского"	630090, город Новосибирск, ул. Академическая, дом 3
241	Муниципальное образовательное учреждение для детей-сирот и детей, оставшихся без попечения родителей, Черепановский детский дом школа № 5 имени Героя Социалистического Труда Лыкова Геннадия Дмитриевича	633525, Новосибирская область, Черепановский район, г. Черепаново, ул. Свободная, 59 а
242	Муниципальное бюджетное общеобразовательное учреждение города Новосибирска «Новосибирская	630108, город Новосибирск, ул. Котовского, 38 630108, город Новосибирск, ул Котовского, д 32/1
243	Муниципальное казенное общеобразовательное учреждение Устьянцевская средняя общеобразовательная школа Барабинского района Новосибирской области	632321, Новосибирская область, Барабинский район, д. Устьянцево, улица Центральная, д. 35
244	Муниципальное бюджетное общеобразовательное учреждение города Новосибирска «Средняя общеобразовательная школа № 190 им. В.Н. Потылицына»	630117, город Новосибирск, ул. Иванова, 36
245	Муниципальное бюджетное общеобразовательное учреждение открытая (сменная) общеобразовательная школа № 1 города Искитима Новосибирской области	633209, Новосибирская область, Искитимский р-н, город Искитим, улица Комсомольская, 30 А
246	Муниципальное казенное общеобразовательное учреждение Яркульская средняя общеобразовательная школа Купинского района	632743, Новосибирская область, Купинский район, с. Яркуль, ул. Советская, 41
247	Муниципальное казённое общеобразовательное учреждение - Водинская основная общеобразовательная школа	632774, Новосибирская область, Баганский район, п. Водино, ул. Школьная, 1
248	Муниципальное казённое общеобразовательное учреждение Куйбышевского района «Гжатская средняя общеобразовательная школа»	632372, Новосибирская область, Куйбышевский район, село Гжатск, улица Центральная, дом 108
249	Муниципальное бюджетное образовательное учреждение средняя общеобразовательная школа № 2 г. Болотного Болотнинского района Новосибирской области	633340, РФ, Новосибирская область, Болотнинский район, г. Болотное, ул. Советская, 38а
250	Муниципальное бюджетное общеобразовательное учреждение города Новосибирска «Средняя общеобразовательная школа № 96 с углубленным изучением английского языка»	630112, город Новосибирск, ул. Фрунзе, 63/1
251	Муниципальное казенное общеобразовательное учреждение Ордынского района Новосибирской области - Вагайцевская средняя общеобразовательная школа имени Н.Н. Медведева	633262, РФ, Новосибирская область, Ордынский район, с. Вагайцево, ул. Космонавтов, 14

№ п/п	Полное наименование образовательного учреждения	Местонахождение образовательного учреждения
1	2	3
252	Муниципальное казенное общеобразовательное учреждение Петраковская средняя общеобразовательная школа	632961, Новосибирская область, Здвинский район, село Петраки, улица Клубная, 28
253	Филиал муниципальнго казённого общеобразовательного учреждения Коченевская средняя общеобразовательная школа №2 - Мирнинская основная общеобразовательная школа	632641, Новосибирская область, Коченевский район, п. Мирный, ул. Школьная, 17
254	Муниципальное казенное общеобразовательное учреждение Каргатская средняя школа №1	632402 Новосибирская область, Каргатский р-н, г. Каргат, ул. Советская, 116
255	Муниципальное казённое образовательное учреждение Байкальская средняя общеобразовательная школа Болотнинского района Новосибирской области	633335 РФ, Новосибирская область, Болотнинский район, д. Байкал, ул. Школьная № 1
256	Муниципальное бюджетное общеобразовательное учреждение - средняя общеобразовательная школа № 2 города Искитима Новосибирской области	633209, Новосибирская область, Искитимский район, город Искитим, улица Кирова, 35
257	Муниципальное казенное образовательное учреждение «Основная общеобразовательная школа п.Рощинский» Искитимского района Новосибирской области	633227, Россия, Новосибирская область, Искитимский район, п. Рощинский, ул. Космическая 23
258	Муниципальное казенное общеобразовательное учреждение Суздальская средняя общеобразовательная школа	632457, Новосибирская область, Доволенский район, село Суздалка, ул. Молодёжная, дом 2
259	Муниципальное казенное общеобразовательное учреждение Усть-Ламенская основная общеобразовательная школа	632243, Новосибирская область, Венгеровский район, село Усть-Ламенка, улица Школьная, дом 3
260	Муниципальное казённое общеобразовательное учреждение Тогучинского района "Шахтинская средняя школа"	633469, Новосибирская область, Тогучинский район, п.Шахта, ул. Гагарина,29
261	Муниципальное казённое общеобразовательное учреждение Тогучинского района "Сурковская средняя школа"	633423, Новосибирская область, Тогучинский район, с. Сурково, ул. Центральная,40
262	Муниципальное казенное общеобразовательное учреждение Шипицинская средняя общеобразовательная школа	632265, Новосибирская область, Венгеровский район, село Шипицыно, улица Ленина, дом 29
263	Муниципальное казенное образовательное учреждение «Чистоозерная открытая (сменная) общеобразовательная школа»	632720, Россия, Новосибирская область, Чистоозерный район, р.п. Чистоозерное, ул.Ленина, д. 31
264	Муниципальное казенное общеобразовательное учреждение Чистоозерного района Новосибирской области «Ишимская основная общеобразовательная школа»	632706, Новосибирская область, Чистоозерный район, с. Ишимская, ул. Центральная, 27
265	Муниципальное казенное общеобразовательное учреждение Орловская средняя образовательная школа	632282, Россия, Новосибирская область, Кыштовский район, д. Орловка, ул. Центральная, д. 2
266	Муниципальное казенное общеобразовательное учреждение Кротовская основная общеобразовательная школа	632471, Россия, Новосибирская область, Доволенский район, деревня Кротово, улица Партизанская, дом 21
267	Муниципальное казенное общеобразовательное учреждение «Широкоярская средняя общеобразовательная школа» Мошковского района	633158, РФ, Новосибирская область, Мошковский район, п. Широкий Яр, ул. Семилетка, д. 2а
268	Муниципальное казенное общеобразовательное учреждение "Основная общеобразовательная школа п. Рябчинка" Искитимского района Новосибирской области	633227, Россия, Новосибирская область, Искитимский район, п. Рябчинка, улица Горная, 3
269	Муниципальное бюджетное образовательное учреждение Аулкошкульская основная общеобразовательная школа Чановского района Новосибирской области	632229, Новосибирская область, аул Кошкуль, улица Кооперативная,дом 36

№ п/п	Полное наименование образовательного учреждения	Местонахождение образовательного учреждения
1	2	3
270	Муниципальное казенное общеобразовательное учреждение Краснозерского района Новосибирской области Новобаганенская основная общеобразовательная школа	632945, Новосибирская область, Краснозерский район, п. Новый Баганенок, ул. Партизанская 7
271	Муниципальное казенное общеобразовательное учреждение Краснозерского района Новосибирской области Половинская средняя общеобразовательная школа	632920, Новосибирская область, Краснозерский район, с.Половинное, ул. Партизанская 1
272	Муниципальное бюджетное общеобразовательное учреждение города Новосибирска «Средняя общеобразовательная школа «Перспектива»	630091, город Новосибирск, ул. Тополева, 31
273	Муниципальное бюджетное общеобразовательное учреждение города Новосибирска «Средняя общеобразовательная школа № 41»	630119, город Новосибирск, ул. Зорге, 259/1
274	Муниципальное бюджетное общеобразовательное учреждение города Новосибирска «Средняя общеобразовательная школа № 49»	630033, город Новосибирск, ул. Урманова, 26
275	Муниципальное казенное общеобразовательное учреждение Краснозерского района Новосибирской области Нижнечеремошинская средняя общеобразовательная школа	632946, Новосибирская область, Краснозерский район, с. Нижнечеремошное, ул. Набережная 11
276	Муниципальное казенное общеобразовательное учреждение средняя общеобразовательная школа «Мошковский центр образования» Мошковского района	633132, РФ, Новосибирская область, Мошковский район, р. п. Мошково, ул. Западная 2а
277	Муниципальное бюджетное общеобразовательное учреждение - средняя общеобразовательная школа № 8 города Искитима Новосибирской области	633204, Новосибирская область, Искитимский р-н, город Искитим, микрорайон Подгорный, 35
278	Муниципальное казённое общеобразовательное учреждение «Пешковская средняя школа» Убинского района Новосибирской области	632543, Новосибирская область, Убинский район, деревня Пешково, улица Центральная, 70
279	Муниципальное бюджетное общеобразовательное учреждение Александровская средняя общеобразовательная школа Карасукского района Новосибирской области	632846, Новосибирская область, Карасукский район, п. Александровский, ул. Школьная, 1
280	Муниципальное казенное общеобразовательное учреждение Рождественская средняя общеобразовательная школа Купинского района	632765 Новосибирская область, Купинский район, с. Рождественка, ул. Южная, 85
281	Муниципальное казённое общеобразовательное учреждение Тогучинского района "Чемская средняя школа"	633444, Новосибирская область, Тогучинский район, с. Чемское, ул. Центральная,23
282	Муниципальное казённое образовательное учреждение Сузунского района «Холодновская основная общеобразовательная школа»	633633, улица Школьная 3а., д. Холодное Сузунский район, Новосибирская область
283	Муниципальное казённое общеобразовательное учреждение Тогучинского района "Долговская средняя школа"	633424, Новосибирская область, Тогучинский район, д. Долгово, ул. Школьная 2
284	Муниципальное бюджетное общеобразовательное учреждение технический лицей №176 Карасукского района Новосибирской области	632865, Новосибирская область, Карасукский район, г. Карасук, ул. Тургенева, 14
285	Муниципальное казённое общеобразовательное учреждение Тогучинского района "Владимировская средняя школа"	633445, Новосибирская область, Тогучинский район, с. Владимировка, ул. Школьная, 1
286	Муниципальное казенное общеобразовательное учреждение Новосибирского района Новосибирской области - основная общеобразовательная школа № 161 ст. Издревая	630554, Новосибирская область, Новосибирский район, ст. Издревая, пер. Школьный, д. 2

№ п/п	Полное наименование образовательного учреждения	Местонахождение образовательного учреждения
1	2	3
287	Муниципальное казённое общеобразовательное учреждение Крутологовская средняя общеобразовательная школа	632633, Новосибирская область, Коченевский район, с. Крутологово, ул. Школьная, дом 2
288	Муниципальное казенное общеобразовательное учреждение Целинная средняя общеобразовательная школа	632653, Новосибирская область, Коченевский район, с.Целинное, ул. Школьная, 16
289	Муниципальное казенное общеобразовательное учреждение Ордынского района Новосибирской области - Чернаковская начальная общеобразовательная школа	633261, Новосибирская область, Ордынский район, поселок Чернаково, улица Ильича, 52
290	Муниципальное бюджетное общеобразовательное учреждение города Новосибирска «Вечерняя (сменная) школа № 10»	630136, город Новосибирск, ул. Троллейная, 20А
291	Муниципальное автономное общеобразовательное учреждение города Новосибирска «Лицей № 9»	630132, город Новосибирск, ул. 1905 года, д. 41
292	Муниципальное автономное общеобразовательное учреждение города Новосибирска "Гимназия № 11 «Гармония»	630017, город Новосибирск, ул. Федосеева, 38
293	Муниципальное казенное общеобразовательное учреждение Краснозерского района Новосибирской области Полойская средняя общеобразовательная школа	632931, Новосибирская область, Краснозерский район, село Полойка, улица Ленина 44а
294	Муниципальное образовательное учреждение - Пашинская средняя общеобразовательная школа № 70	630531, Новосибирская область, Новосибирский район, пос. Садовый, ул. Школьная, 3
295	Муниципальное бюджетное общеобразовательное учреждение города Новосибирска «Инженерный лицей Новосибирского Государственного технического университета»	630073, город Новосибирск, ул. Выставочная, 36
296	Муниципальное казенное общеобразовательное учреждение Ордынского района Новосибирской области - Верх-Ирменская средняя общеобразовательная школа имени Героя Советского Союза А.И.Демакова	633272 Россия, Новосибирская область, Ордынский район, с. Верх-Ирмень, Агрогородок, 27/2
297	Муниципальное казенное общеобразовательное учреждение Ордынского района Новосибирской области - Козихинская средняя общеобразовательная школа	633274, Россия, Новосибирская область, Ордынский район, село Козиха, улица Центральная, 12
298	Муниципальное казенное образовательное учреждение Новосибирского района Новосибирской области «Издревинская средняя общеобразовательная школа № 58»	630558, Новосибирская область, Новосибирский район, д. Издревая, ул. Лесная, д. 13
299	Муниципальное бюджетное общеобразовательное учреждение - лицей г. Татарска	632122 Новосибирская область, Татарский р-н, г.Татарск, ул. Закриевского 64а
300	Муниципальное казённое общеобразовательное учреждение Ордынского района Новосибирской области - Ордынская средняя общеобразовательная школа № 1 имени Героя Советского Союза А.Д. Гаранина	633261, Россия, Новосибирская область, Ордынский район, р.п. Ордынское, ул. Пушкина, 72
301	Муниципальное бюджетное общеобразовательное учреждение Тогучинского района "Завьяловская средняя школа"	633478, Новосибирская область, Тогучинский район, с. Завьялово, улица Школьная, 2Б
302	Муниципальное бюджетное общеобразовательное учреждение города Новосибирска «Средняя общеобразовательная школа № 20»	630079, город Новосибирск, ул. Станиславского, 30
303	Муниципальное бюджетное общеобразовательное учреждение города Новосибирска «Средняя общеобразовательная школа № 189»	630126, город Новосибирск, ул. Выборная, 120
304	Муниципальное казенное общеобразовательное учреждение "Ново-Воскресенская средняя общеобразовательная школа"	633552, Россия, Новосибирская область, Черепановский район, село Ново-Воскресенка, улица Центральная 25

№ п/п	Полное наименование образовательного учреждения	Местонахождение образовательного учреждения
1	2	3
305	Муниципальное бюджетное общеобразовательное учреждение города Новосибирска «Технический лицей-интернат № 128»	630080, город Новосибирск, ул.Первомайская, 96
306	Муниципальное автономное общеобразовательное учреждение города Новосибирска «Вторая Новосибирская гимназия»	630136, город Новосибирск, ул. Киевская, 5
307	Муниципальное бюджетное общеобразовательное учреждение города Новосибирска «Гимназия № 4»	630004, г. Новосибирск, ул. Сибирская, 35
308	Муниципальное бюджетное общеобразовательное учреждение города Новосибирска «Гимназия № 14 «Университетская»	630073, город Новосибирск, пр. К. Маркса, д. 31
309	Муниципальное бюджетное общеобразовательное учреждение - средняя общеобразовательная школа № 5 города Искитима Новосибирской области	633209, Новосибирская область, Искитимский р-н, город Искитим, улица Коротеева, 1а
310	Муниципальное казенное общеобразовательное учреждение средняя общеобразовательная школа № 2 Барабинского района Новосибирской области	632338, Новосибирская область, Барабинский район, город Барабинск, улица Сельская, д. 2
311	Муниципальное бюджетное общеобразовательное учреждение средняя общеобразовательная школа № 3 Барабинского района Новосибирской области	632334, Новосибирская область, Барабинский район, г. Барабинск, ул. Луначарского 79а
312	Муниципальное бюджетное общеобразовательное учреждение "Биотехнологический лицей № 21"	630559, Новосибирская область, рабочий поселок Кольцово, зд. 30 а
313	Муниципальное автономное общеобразовательное учреждение Новосибирского района Новосибирской области - лицей № 13 п. Краснообск	630501, Новосибирская область, Новосибирский район, р.п. Краснообск, здание 209
314	Муниципальное казенное общеобразовательное учреждение Венгеровская средняя общеобразовательная школа № 1	632241, Новосибирская область, Венгеровский район, село Венгерово, улица Воровского, дом 67
315	Муниципальное казённое общеобразовательное учреждение Сузунского района "Сузунская средняя общеобразовательная школа №301 им.В.А.Левина"	633621, Новосибирская область, Сузунский район, р.п. Сузун, ул. Молодежная, 3
316	Муниципальное бюджетное общеобразовательное учреждение Сузунского района «Сузунская средняя общеобразовательная школа №2»	633623, Новосибирская область, Сузунский район, р.п. Сузун, ул. Ленина, 57
317	Муниципальное казенное общеобразовательное учреждение Зыковская основная общеобразовательная школа	632258, Новосибирская область, Венгеровский район, поселок Зыково, улица Школьная, дом 1
318	Муниципальное бюджетное общеобразовательное учреждение города Новосибирска «Экономический лицей»	630005, г. Новосибирск, ул. Крылова, 44
319	Муниципальное бюджетное общеобразовательное учреждение города Новосибирска «Лицей № 130 имени академика М.А. Лаврентьева»	630090, г. Новосибирск, ул. Ученых, 10
320	Муниципальное бюджетное общеобразовательное учреждение Куйбышевского района «Средняя общеобразовательная школа № 3»	632387, Новосибирская область, Куйбышевский район, г. Куйбышев, ул. Луговая, 4
321	Муниципальное бюджетное общеобразовательное учреждение города Новосибирска «Средняя общеобразовательная школа № 18»	630015, город Новосибирск, ул. Гоголя, 233
322	Муниципальное бюджетное общеобразовательное учреждение города Новосибирска «Средняя общеобразовательная школа № 24»	630082, город Новосибирск, ул. Жуковского, 113/5
323	Муниципальное бюджетное общеобразовательное учреждение города Новосибирска «Средняя общеобразовательная школа № 36»	630084, город Новосибирск, ул. Авиастроителей, 10

№ п/п	Полное наименование образовательного учреждения	Местонахождение образовательного учреждения
1	2	3
324	Муниципальное бюджетное общеобразовательное учреждение города Новосибирска «Средняя общеобразовательная школа № 45»	630136, город Новосибирск, ул. Киевская, 15а
325	Муниципальное бюджетное общеобразовательное учреждение города Новосибирска «Средняя общеобразовательная школа № 78»	630027, город Новосибирск, ул. Макаренко, 28
326	Муниципальное бюджетное общеобразовательное учреждение города Новосибирска «Средняя общеобразовательная школа № 117»	630059, город Новосибирск, ул. Узорная, 1
327	Муниципальное бюджетное общеобразовательное учреждение города Новосибирска «Средняя общеобразовательная школа № 206»	630126, г. Новосибирск, ул. Выборная, 111/1
328	Муниципальное бюджетное общеобразовательное учреждение города Новосибирска «Средняя общеобразовательная школа № 182 с углубленным изучением литературы и математики имени 46-го гвардейского Таманского Краснознаменного ордена Суворова III степени женского авиационного полка легких ночных бомбардировщиков»	630088, г. Новосибирск, ул. Зорге, 21
329	Муниципальное бюджетное общеобразовательное учреждение города Новосибирска «Лицей № 22 «Надежда Сибири»	630099, г. Новосибирск, ул. Советская, 63
330	Муниципальное автономное общеобразовательное учреждение города Новосибирска «Информационно-экономический лицей»	630107, город Новосибирск, ул. Связистов, 135
331	Муниципальное бюджетное общеобразовательное учреждение города Новосибирска «Гимназия № 1»	630091, город Новосибирск, Красный проспект, 48 630091, город Новосибирск, Потанинская, 9
332	Муниципальное бюджетное общеобразовательное учреждение Маслянинская средняя общеобразовательная школа №1 Маслянинского района Новосибирской области МБОУ Маслянинская СОШ № 1	633564, Новосибирская область, Маслянинский район, р.п. Маслянино, ул. КомМунистическая, 1
333	Муниципальное бюджетное образовательное учреждение Чановская средняя общеобразовательная школа № 1 Чановского района Новосибирской области	632201, Новосибирская область,Чановский район, рабочий посёлок Чаны, улица Братьев Желтиковых, дом 129
334	Муниципальное казённое общеобразовательное учреждение Чикская средняя общеобразовательная школа №7	632662, Новосибирская область, Коченёвский район, р.п. Чик, ул. Школьная, 1
335	Муниципальное бюджетное общеобразовательное учреждение Куйбышевского района «Средняя общеобразовательная школа № 6»	632382, Новосибирская область, Куйбышевский район, город Куйбышев, улица Закраевского, дом 84
336	Муниципальное казенное общеобразовательное учреждение Преображенская основная общеобразовательная школа Чулымского района	632583 Новосибирская область, Чулымский район, село Золотая Грива, ул. Центральная,4
337	Муниципальное бюджетное общеобразовательное учреждение гимназия №1 имени Героя Советского Союза В.Н. Тимонова Карасукского района Новосибирской области	632868, Новосибирская область, Карасукский район, г. Карасук, ул. Луначарского, 44
338	Муниципальное автономное общеобразовательное учреждение города Новосибирска "Гимназия № 10"	630099, город Новосибирск, ул. Революции, 31
339	Муниципальное казённое общеобразовательное учреждение "Кочковская средняя школа" Кочковского района Новосибирской области	632491, Новосибирская область, Кочковский район, село Кочки, улица Гоголя, 2
340	Муниципальное казённое общеобразовательное учреждение "Красносибирская средняя школа" Кочковского района Новосибирской области	632491, Новосибирская область, Кочковский район, село Красная Сибирь, улица Комсомольская, 6

№ п/п	Полное наименование образовательного учреждения	Местонахождение образовательного учреждения
1	2	3
341	Муниципальное казенное общеобразовательное учреждение "Средняя общеобразовательная школа №4 р.п. Линево" Искитимского района Новосибирской области	633216, Новосибирская область, Искитимский район, р.п. Линево, проспект Мира, 50
342	Муниципальное казенное общеобразовательное учреждение Новороссийская средняя общеобразовательная школа	632965, Новосибирская область, Здвинский район, село Новороссийское, улица Центральная, 40
343	Муниципальное автономное общеобразовательное учреждение города Новосибирска "Гимназия № 12"	630075, город Новосибирск, ул. Б. Хмельницкого, 37 630075, город Новосибирск, ул Александра Невского, д. 7
344	Муниципальное казённое образовательное учреждение Баратаевская средняя общеобразовательная школа Болотнинского района Новосибирской области	633353, РФ, Новосибирская область, Болотнинский район, с. Баратаевка, ул. Школьная, д.1
345	Муниципальное казённое образовательное учреждение Кривояшинская средняя общеобразовательная школа Болотнинского района Новосибирской области	633332, Новосбиирская область, Болотнинский район, д. Кривояш, ул. Центральная, 16
346	Муниципальное казенное образовательное учреждение Дивинская средняя общеобразовательная школа Болотнинского района Новосибирской области	633375, Новосибирская область, Болотнинский район, п. Дивинка, ул. Центральная, 5 «в»
347	Муниципальное казенное общеобразовательное учреждение «Новомошковская средняя общеобразовательная школа» Мошковского района	633141, РФ, Новосибирская область, Мошковский район, с. Новомошковское, переулок Школьный 3
348	Муниципальное казённое общеобразовательное учреждение Сузунского района «Каргаполовская средняя общеобразовательная школа»	633654, Новосибирская область, Сузунский район, с. Каргаполово, ул. Школьная, 9
349	Муниципальное бюджетное общеобразовательное учреждение города Новосибирска «Средняя общеобразовательная школа № 13»	630105, город Новосибирск, ул. Кропоткина, 110
350	Муниципальное бюджетное общеобразовательное учреждение города Новосибирска «Средняя общеобразовательная школа №57»	630084, город Новосибирск, ул. Авиастроителей, 16
351	Муниципальное бюджетное общеобразовательное учреждение города Новосибирска «Средняя общеобразовательная школа № 61 имени Н.М. Иванова»	630055, город Новосибирск, ул. Иванова, 9
352	Муниципальное бюджетное общеобразовательное учреждение города Новосибирска «Средняя общеобразовательная школа № 67»	630136, город Новосибирск, ул. Титова, 94
353	Муниципальное бюджетное общеобразовательное учреждение города Новосибирска «Средняя общеобразовательная школа № 100 им. Заплатина Ю.Г.»	630047, город Новосибирск, ул. Северная, 1
354	Муниципальное бюджетное общеобразовательное учреждение города Новосибирска «Средняя общеобразовательная школа № 187»	630052, город Новосибирск, ул. Ударная, 21
355	Муниципальное казенное общеобразовательное учреждение Сергеевская средняя образовательная школа	632273, Россия, Новосибирская область, Кыштовский район, с. Сергеевка, ул. Школьная, 3
356	Муниципальное бюджетное общеобразовательное учреждение города Новосибирска «Лицей № 81»	630095, город Новосибирск, ул. Солидарности, 65а
357	Муниципальное казённое общеобразовательное учреждение Лепокуровская средняя общеобразовательная школа	632777, Новосибирская область, Баганский район, с. Лепокурово, ул. Молодёжная, 2
358	Муниципальное казённое общеобразовательное учреждение Сузунского района «Верх-Сузунская средняя общеобразовательная школа»	633611, Новосибирская область, Сузунский район, с. Верх-Сузун, ул. Мира, 16

№ п/п	Полное наименование образовательного учреждения	Местонахождение образовательного учреждения
1	2	3
359	Муниципальное казённое общеобразовательное учреждение Куйбышевского района «Октябрьская средняя общеобразовательная школа»	632351, Новосибирская область, Куйбышевский район, село Нагорное, улица Октябрьская, дом 2А
360	Муниципальное казённое общеобразовательное учреждение Тогучинского района «Тогучинская вечерняя школа»	633454, Новосибирская область, Тогучинский район, г. Тогучин, Блюхера, 2
361	Муниципальное казенное общеобразовательное учреждение города Новосибирска «Средняя общеобразовательная школа № 66»	630019, город Новосибирск, ул. Хилокская, 4
362	Филиал Муниципального казённого общеобразовательного учреждения Крутологовской средней школы Улькинская основная общеобразовательная школа	632633, Новосибирская область, Коченевский район, д. Новоотрубное, ул. Центральная 12
363	Муниципальное казённое общеобразовательное учреждение Чистопольская средняя общеобразовательная школа	632663, Новосибирская область, Коченевский район, с. Чистополье, переулок Центральный 3 А
364	Муниципальное бюджетное общеобразовательное учреждение Новосибирского района Новосибирской области Краснообская средняя общеобразовательная школа № 1 с углубленным изучением отдельных предметов	630501, Новосибирская область, Новосибирский район, р.п. Краснообск, здание 75
365	Муниципальное казенное общеобразовательное учреждение «Емельяновская основная общеобразовательная школа» Мошковского района	633120, РФ, Новосибирская область, Мошковский район, п. Емельяновский, ул. Школьная, 9
366	Муниципальное казенное общеобразовательное учреждение «Мошнинская основная общеобразовательная школа» Мошковского района	633131, РФ, Новосибирская область, Мошковский район, с. Мошнино, ул. Школьная 8
367	Муниципальное образовательное учреждение Красненская основная общеобразовательная школа имени Героя Советского Союза Николая Алексеевича Бенеша Чановского района Новосибирской области	632214, Новосибирская область, Чановский район, село Красное, улица Школьная, 6
368	Муниципальное казенное общеобразовательное учреждение Северного района Новосибирской области Витинская основная школа	632080, Новосибирская область, Северный район, деревня Витинск, улица Центральная, 12
369	Муниципальное казенное общеобразовательное учреждение Северного района Новосибирской области Федоровская основная школа	632093, Новосибирская область, Северный район, село Федоровка, улица Центральная, 32
370	Муниципальное казенное общеобразовательное учреждение Северного района Новосибирской области Чувашинская основная школа	632090, Новосибирская область, Северный район, село Чуваши, улица Школьная, 6
371	Муниципальное казенное общеобразовательное учреждение Северного района Новосибирской области Останинская основная школа	632086 Новосибирская область, Северный район, село Останинка, улица Зеленая, 20
372	Муниципальное казенное общеобразовательное учреждение Краснозерского района Новосибирской области Веселовская средняя общеобразовательная школа	632936, Новосибирская область, Краснозерский район, село Веселовское, улица Ленина 13
373	Муниципальное бюджетное общеобразовательное учреждение Краснозерского района Новосибирской области Краснозерская средняя общеобразовательная школа № 1	632902, Новосибирская область, Краснозерский район, р.п. Краснозерское, ул. Панарина 1
374	Муниципальное бюджетное общеобразовательное учреждение средняя общеобразовательная школа № 3 г. Татарска	632126, Новосибирская область, Татарский р-н, г. Татарск, ул. Аэродромная, 1а
375	Муниципальное бюджетное общеобразовательное учреждение города Новосибирска «Средняя общеобразовательная школа № 8»	630129, город Новосибирск, улица Курчатова, 37/1

№ п/п	Полное наименование образовательного учреждения	Местонахождение образовательного учреждения
1	2	3
376	Муниципальное бюджетное общеобразовательное учреждение города Новосибирска «Средняя общеобразовательная школа № 50»	630107, город Новосибирск, ул. 9-ой Гвардейской дивизии, 20
377	Муниципальное бюджетное общеобразовательное учреждение города Новосибирска «Средняя общеобразовательная школа № 112»	630056, г. Новосибирск, ул. Красноуфимская, 8
378	Муниципальное бюджетное общеобразовательное учреждение города Новосибирска «Средняя общеобразовательная школа № 131»	630001, город Новосибирск, ул. Союза Молодежи, 10
379	Муниципальное бюджетное общеобразовательное учреждение города Новосибирска «Средняя общеобразовательная школа № 135»	630022, город Новосибирск, ул. 15 Бронный переулок, 20а
380	Муниципальное бюджетное общеобразовательное учреждение города Новосибирска "Средняя общеобразовательная школа № 154"	630097, город Новосибирск, переулок Прибрежный, 9
381	Муниципальное бюджетное общеобразовательное учреждение города Новосибирска «Средняя общеобразовательная школа № 172»	630082, город Новосибирск, ул. Тимирязева, 81а
382	Муниципальное бюджетное общеобразовательное учреждение города Новосибирска «Средняя	630082, город Новосибирск, ул. Северная, 31 630082, город Новосибирск, ул Северная, д 33
383	Муниципальное казенное общеобразовательное учреждение Таскаевская средняя общеобразовательная школа Барабинского района Новосибирской области	632304, Новосибирская область, Барабинский район, село Таскаево, улица Центральная, д. 87
384	Филиал: Бакмасихинская СОШ	632305, Новосибирская область, Барабинский район, деревня Бакмасиха, улица Центральная, д. 11
385	Муниципальное бюджетное образовательное учреждение Яркуль-Матюшкинская средняя общеобразовательная школа	632181 Новосибирская область Усть-Таркский район, с. Яркуль-Матюшкино ул. Центральная, 59
386	Муниципальное бюджетное образовательное учреждение Новопреображенская средняя общеобразовательная школа Чановского района Новосибирской области	632229, Новосибирская область, Чановский район, посёлок Новопреображенка, улица Центральная, дом 80
387	Муниципальное бюджетное образовательное учреждение Чановская средняя общеобразовательная школа № 2 Чановского района Новосибирской области	632201, Новосибирская область, Чановский район, рабочий посёлок Чаны, улица Пионерская, дом 1
388	Муниципальное казенное общеобразовательное учреждение Северного района Новосибирской области Биазинская средняя школа	632084, Новосибирская область, Северный район, село Биаза, улица Бугаева, 92
389	Муниципальное бюджетное образовательное учреждение Красносельская средняя общеобразовательная школа Чановского района Новосибирской области	632213, Новосибирская область, Чановский район, село Красноселье, улица Школьная, дом 24
390	Муниципальное автономное общеобразовательное учреждение школа-интернат "Лицей-интернат № 7"	633010, Новосибирская область, г. Бердск, улица Ленина, 104
391	Муниципальное казенное общеобразовательное учреждение Бадажковская основная общеобразовательная школа Барабинского района Новосибирской области	632308, Новосибирская область, Барабинский район, деревня Бадажки, улица Майская, д.39
392	Муниципальное казенное образовательное учреждение Чернаковская основная общеобразовательная школа	632292, Россия, Новосибирская область, Кыштовский район, с. Чернаковка, ул. Нарымская, д. 41
393	Муниципальное казенное общеобразовательное учреждение «Красногорская основная общеобразовательная школа» Мошковского района	633144, РФ, Новосибирская область, Мошковский район, п. Красногорский, ул. Школьная, 9
394	Муниципальное казенное общеобразовательное учреждение «Обская основная общеобразовательная школа» Мошковского района	633145, РФ, Новосибирская область, Мошковский район, п.Обской, ул. Новая, 1а

№ п/п	Полное наименование образовательного учреждения	Местонахождение образовательного учреждения
1	2	3
395	Муниципальное казенное общеобразовательное учреждение «Томиловская основная общеобразовательная школа» Мошковского района	633128, РФ, Новосибирская область, Мошковский район, с. Томилово, ул. Школьная, 8
396	Муниципальное казенное общеобразовательное учреждение «Средняя общеобразовательная школа с. ЛеГостаево» Искитимского района Новосибирской области	633222, Россия, Новосибирская область, Искитимский район, с. ЛеГостаево, ул. Новый поселок, 15 а
397	Муниципальное бюджетное общеобразовательное учреждение - средняя общеобразовательная школа № 11 города Искитима Новосибирской области	633208, Новосибирская область, Искитимский район, город Искитим, микрорайон Южный, 52
398	Муниципальное казенное общеобразовательное учреждение Краснозерского района Новосибирской области Зубковская средняя общеобразовательная школа	632944, Новосибирская область, Краснозерский район, с. Зубково, ул. Центральная 66
399	Муниципальное казенное общеобразовательное учреждение Краснозерского района Новосибирской области Коневская средняя общеобразовательная школа	632933, Новосибирская область, Краснозерский район, с. Конево, ул. Кавказская 12а
400	Муниципальное казенное общеобщеобразовательное учреждение Краснозерского района Новосибирской области Лобинская средняя общеобразовательная школа	632940, Новосибирская область, Краснозерский район, с. Лобино, ул. Полтава 7г
401	Муниципальное казённое общеобразовательное учреждение Куйбышевского района «Аул-Бергульская средняя общеобразовательная школа»	632371, Новосибирская область, Куйбышевский район, село Аул-Бергуль, улица Рапикова, дом 69
402	Муниципальное казённое общеобразовательное учреждение Куйбышевского района «Булатовская средняя общеобразовательная школа»	632353, Новосибирская область, Куйбышевский район, село Булатово, улица Центральная, дом 8
403	Муниципальное бюджетное образовательное учреждение Оравская средняя общеобразовательная школа Чановского района Новосибирской области	632212, Новосибирская область, Чановский район, деревня Оравка, улица Центральная, дом 66
404	Муниципальное бюджетное образовательное учреждение Таганская средняя общеобразовательная школа имени Героя Советского Союза Петра Григорьевича Яценко Чановского района Новосибирской области	632234, Новосибирская область, Чановский район, с. Таган, ул. Школьная, 37
405	Муниципальное бюджетное общеобразовательное учреждение города Новосибирска «Средняя общеобразовательная школа № 51»	630040, г. Новосибирск, ул. Охотская, 84
406	Муниципальное бюджетное общеобразовательное учреждение города Новосибирска «Средняя общеобразовательная школа № 77»	630123, город Новосибирск, ул. Ереванская, 14
407	Муниципальное бюджетное общеобразовательное учреждение города Новосибирска «Средняя общеобразовательная школа № 119»	630058, Новосибирская область, город Новосибирск, ул. Тружеников, 16а
408	Муниципальное бюджетное общеобразовательное учреждение города Новосибирска «Средняя общеобразовательная школа № 137 с углубленным изучением иностранных языков"	630132, город Новосибирск, ул. 1905 года, 39
409	Муниципальное бюджетное образовательное учреждение средняя общеобразовательная школа № 21 г. Болотного Болотнинского района Новосибирской области	633344, Новосибирская область, Болотнинский район, г. Болотное, пер. Эстакадный, 9
410	Муниципальное казённое образовательное учреждение Ачинская средняя общеобразовательная школа Болотнинского района Новосибирской области	633351, Новосибирская область, Болотнинский район, село Ача, ул. Школьная, № 5
411	Муниципальное автономное общеобразовательное учреждение города Новосибирска гимназия № 7 «Сибирская»	630106, город Новосибирск, ул. Зорге, 42 а

№ п/п	Полное наименование образовательного учреждения	Местонахождение образовательного учреждения
1	2	3
412	Муниципальное бюджетное общеобразовательное учреждение города Новосибирска «Вечерняя (сменная) школа № 35»	630055, город Новосибирск, ул. Лыкова, 4
413	Муниципальное казённое общеобразовательное учреждение средняя общеобразовательная школа № 4 г.Черепанова	633520 Новосибирская область, Черепановский район, г.Черепаново, ул.Ломоносова № 64-а
414	Муниципальное казенное общеобразовательное учреждение «Средняя общеобразовательная школа с. Белово» Искитимского района Новосибирской области	633235, Новосибирская область, Искитимский район, с. Белово, ул. Зеленая, 53
415	Муниципальное казенное общеобразовательное учреждение Ильинская основная общеобразовательная школа	632247, Новосибирская область, Венгеровский район, деревня Ильинка, улица Рабочая, дом 28
416	Муниципальное казенное общеобразовательное учреждение Мининская основная общеобразовательная школа	632266, Новосибирская область, Венгеровский район, село Минино, улица Центральная, дом 30
417	Муниципальное казенное общеобразовательное учреждение Ключевская основная общеобразовательная школа	632260, Новосибирская область, Венгеровский район, с. Ключевая, улица Кирова, дом 3
418	Муниципальное казённое общеобразовательное учреждение Иванкинская основная школа	632437, Новосибирская область, Каргатский район, с.Иванкино, улица Центральная 19
419	Муниципальное казенное общеобразовательное учреждение Набережная средняя школа	632435, Новосибирская область, Каргатский район, с. Набережное, улица Школьная 19/2
420	Муниципальное казенное общеобразовательное учреждение Первотроицкая средняя школа	632415, Новосибирская область, Каргатский район, с. Первотроицк, ул. Зелёная, д. 12
421	"Негосударственное образовательное учреждение - средняя общеобразовательная школа «Экселенс-С»	630099, г. Новосибирск, ул. Коммунистическая, 23
422	Муниципальное казенное общеобразовательное учреждение Межовская основная образовательная школа	632294, Россия, Новосибирская область, Кыштовский район, д. Межовка, ул. Школьная, 2А
423	Муниципальное казенное общеобразовательное учреждение "Барлакская основная общеобразовательная школа" Мошковского района	633120, РФ, Новосибирская область, Мошковский район, п. Барлакский, ул. Центральная, 25
424	Муниципальное казённое образовательное учреждение Новобибеевская средняя общеобразовательная школа Болотнинского района Новосибирской области	633334, Россия, Новосибирская область, Болотнинский район, с. Новобибеево, ул. Школьная, д. 36а
425	Муниципальное казенное общеобразовательное учреждение Верх-Таркская средняя образовательная школа	632293, Россия, Новосибирская область, Кыштовский район, с. Верх-Тарка, ул. Волкова, 82
426	Муниципальное казённое общеобразовательное учреждение Куйбышевского района "Михайловская основная общеобразовательная школа"	632366, Новосибирская область, Куйбышевский район, село Михайловка, улица Заимская, дом 2
427	Муниципальное бюджетное общеобразовательное учреждение г.Новосибирска "Основная общеобразовательная школа №84"	630003, город Новосибирск, ул. Кубановская, 17а
428	Муниципальное автономное общеобразовательное учреждение города Новосибирска "Гимназия № 15 «Содружество»	630112, город Новосибирск, ул. Гоголя,188/1
429	Муниципальное казенное общеобразовательное учреждение Вишнёвская основная общеобразовательная школа Купинского района	632752, Новосибирская область, Купинский район, деревня Вишнёвка, улица Центральная, 35
430	Муниципальное казённое общеобразовательное учреждение "Дорогино-Заимковская основная общеобразовательная школа"	633515, Новосибирская область, Черепановский район, с. Дорогино-Заимка, ул. Молодёжная 1-а
431	Муниципальное бюджетное образовательное учреждение Малотебисская основная общеобразовательная школа Чановского района Новосибирской области	632213, Новосибирская область, Чановский район, поселок Малый Тебис улица Школьная,26

№ п/п	Полное наименование образовательного учреждения	Местонахождение образовательного учреждения
1	2	3
432	Муниципальное казённое общеобразовательное учреждение Мироновская средняя общеобразовательная школа	632783 Новосибирская область, Баганский район, с. Мироновка, ул. Центральная, 39
433	Муниципальное казенное общеобразовательное учреждение средняя общеобразовательная школа № 92 Барабинского района Новосибирской области	632335, Новосибирская область, Барабинский район, город Барабинск, улица Пролетарская, д. 54
434	Муниципальное казенное общеобразовательное учреждение «Средняя общеобразовательная школа с. Старый Искитим» Искитимского района Новосибирской области	633217, Россия, Новосибирская область, Искитимский район, с. Старый Искитим, ул. Сибирская, 48
435	Муниципальное бюджетное общеобразовательное учреждение города Новосибирска «Средняя общеобразовательная школа № 48»	630035, город Новосибирск, ул. Титова, 202
436	Муниципальное бюджетное общеобразовательное учреждение города Новосибирска «Средняя общеобразовательная школа № 147»	630068, город Новосибирск, ул. Пихтовая, 44
437	частное общеобразовательное учреждение «Православная гимназия во имя святых равноапостольных Кирилла и Мефодия»	630075, город Новосибирск, улица Народная, дом № 12
438	Муниципальное бюджетное образовательное учреждение Тармакульская средняя общеобразовательная школа Чановского района Новосибирской области	632228, Новосибирская область, Чановский район, д. Тармакуль, ул. Центральная,52
439	Муниципальное образовательное учреждение Межгривненская основная общеобразовательная школа Чановского района Новосибирской области	632226, Новосибирская область, Чановский район, посёлок Межгривный, улица Школьная, 1
440	Муниципальное казенное общеобразовательное учреждение Чаргаринская основная общеобразовательная школа	632250, Новосибирская область, Венгеровский район, деревня Чаргары, улица Школьная, дом 1
441	Муниципальное казенное общеобразовательное учреждение Краснозерского района Новосибирской области Краснозерская основная общеобразовательная школа	632901, Новосибирская область, Краснозерский район, р.п. Краснозерское, ул. Советская, 38
442	Муниципальное казенное общеобразовательное учреждение Краснозерского района Новосибирской области Локтенская основная общеобразовательная школа	632911, Новосибирская область, Краснозерский район, с. Локтенок, ул.Лесная 2
443	Муниципальное казенное общеобразовательное учреждение Новорозинская основная общеобразовательная школа Купинского района	632742, Новосибирская область, Купинский район, село Новорозино, улица Набережная, 14
444	Муниципальное казенное общеобразовательное учреждение Тюменская основная общеобразовательная школа Купинского района	632743, Новосибирская обл., Купинский район, д. Тюменка, ул. Центральная, 26
445	Муниципальное казенное общеобразовательное учреждение Шаитикская основная общеобразовательная школа Купинского района	632742, РФ, Новосибирская область, Купинский район, д. Шаитик, ул. Школьная, 19
446	Муниципальное казенное общеобразовательное учреждение Верхурюмская средняя общеобразовательная школа	632960, Новосибирская область, Здвинский район, село Верх - Урюм, улица Лянинская, 1
447	Муниципальное казенное общеобразовательное учреждение Здвинская средняя общеобразовательная школа № 2	632951, Новосибирская область, Здвинский район, село Здвинск, улица Калинина, 11
448	Негосударственное общеобразовательное учреждение «Православная Гимназия во имя святителя Игнатия Брянчанинова»	630055, г.Новосибирск, ул. Шатурская, 2а

№ п/п	Полное наименование образовательного учреждения	Местонахождение образовательного учреждения
1	2	3
449	Муниципальное бюджетное общеобразовательное учреждение Татарского района Казаткульская средняя общеобразовательная школа имени Героя Советского Союза И.А. Волкова	632141, Новосибирская область, Татарский район, с. Казаткуль, ул. Ленина, 3
450	Муниципальное бюджетное общеобразовательное учреждение Никулинская средняя общеобразовательная школа Татарского района	632105, Новосибирская область, Татарский район, с.Никулино, ул. Школьная, 7а
451	Муниципальное бюджетное общеобразовательное учреждение города Новосибирска «Гимназия № 3 в Академгородке»	630090, город Новосибирск, ул. Детский проезд, 10
452	Муниципальное бюджетное общеобразовательное учреждение города Новосибирска «Гимназия №5»	630090, город Новосибирск, ул. Академическая, 9
453	Муниципальное бюджетное общеобразовательное учреждение города Новосибирска «Гимназия № 9 имени	630049, город Новосибирск, ул. Калинина, 255 630049, город Новосибирск, ул Линейная, д 33/4
454	Муниципальное казенное общеобразовательное учреждение «Гимназия № 1 Искитимского района» р.п. Линево Новосибирской области	633216, Россия, Новосибирская область, Искитимский район, р.п. Линево, 4 микрорайон, д. 16
455	Муниципальное казённое общеобразовательное учреждение Тогучинского района "Златоустовская основная школа"	633427, Новосибирская область, Тогучинский район, с. Златоуст, ул. Центральная, 56
456	Муниципальное бюджетное общеобразовательное учреждение Новотроицкая средняя общеобразовательная школа Татарского района	632111, Новосибирская область, Татарский район, с. Новотроицк, ул. Центральная, 18б
457	Муниципальное казённое общеобразовательное учреждение Тогучинского района "Юртовская средняя школа"	633473, Новосибирская область, Тогучинский район, с. Юрты, ул. Центральная 99
458	Муниципальное казенное общеобразовательное учреждение Селиклинская основная общеобразовательная школа	632245, Новосибирская область, Венгеровский район, деревня Селикла, ул. Советская, дом 49
459	Муниципальное казенное общеобразовательное учреждение Павловская основная общеобразовательная школа	632255, Новосибирская область, Венгеровский район, с. Павлово, улица Площадь, дом 1
460	Муниципальное казенное общеобразовательное учреждение Ново-Куликовская основная общеобразовательная школа	632269, Новосибирская область, Венгеровский район, село Новые Кулики, улица Центральная, дом 22
461	Муниципальное казенное общеобразовательное учреждение средняя общеобразовательная школа №2 г. Черепанова	633521 Россия Новосибирская область Черепановский район г.Черепаново ул.Энгельса, 101
462	Муниципальное казенное общеобразовательное учреждение средняя общеобразовательная школа № 105 Купинского района	632735, Новосибирская область, Купинский район, г.Купино, ул. Советов, 1
463	Муниципальное казённое общеобразовательное учреждение "Убинская средняя школа № 1" Убинского района Новосибирской области	632520, Новосибирская область, Убинский район, село Убинское, улица Ленина, 33
464	Муниципальное казенное общеобразовательное учреждение средняя общеобразовательная школа № 1 Барабинского района Новосибирской области	632331, Новосибирская область, Барабинский район, город Барабинск, улица Некрасова, д. 65
465	Муниципальное казенное общеобразовательное учреждение Венгеровская средняя общеобразовательная школа № 2	632241, Новосибирская область, Венгеровский район, с. Венгерово, ул. Ленина, дом 131
466	Муниципальное казенное общеобразовательное учреждение «Средняя общеобразовательная школа ст.Евсино» Искитимского района Новосибирской области	633220, Россия, Новосибирская область, Искитимский район, ст. Евсино, ул. Октябрьская, 8а

№ п/п	Полное наименование образовательного учреждения	Местонахождение образовательного учреждения
1	2	3
467	Муниципальное бюджетное общеобразовательное учреждение «Средняя общеобразовательная школа №3 р.п. Линево» Искитимского района Новосибирской области	633216, Новосибирская область, Искитимский район, р.п. Линево, ул. Листвянская, 31а
468	Муниципальное бюджетное общеобразовательное учреждение города Новосибирска «Средняя общеобразовательная школа № 56»	630108, город Новосибирск, ул. Планировочная, 7
469	Муниципальное бюджетное общеобразовательное учреждение города Новосибирска «Средняя общеобразовательная школа № 210»	630073, город Новосибирск, микрорайон Горский, 7
470	Муниципальное бюджетное общеобразовательное учреждение города Новосибирска «Средняя общеобразовательная школа № 141 с углубленным изучением математики»	630068, город Новосибирск, ул. Пришвина, 3
471	Муниципальное бюджетное общеобразовательное учреждение города Новосибирска «Средняя	630096, город Новосибирск, ул. Забалуева, 10а 630096, город Новосибирск, ул Невельского, д. 15
472	Муниципальное бюджетное общеобразовательное учреждение города Новосибирска «Гимназия № 13»	630112, город Новосибирск, ул. Достоевского, 77
473	Муниципальное казенное общеобразовательное учреждение Ордынского района Новосибирской области - Березовская средняя общеобразовательная школа	633276 Россия, Новосибирская область, Ордынский район, д. Березовка ул. Центральная 4
474	Муниципальное бюджетное общеобразовательное учреждение города Новосибирска «Лицей № 200»	630111, город Новосибирск, ул. Кропоткина, 265
475	Муниципальное бюджетное общеобразовательное учреждение «Лаптевская основная общеобразовательная школа»	633193, Новосибирская область, Колыванский район, д. Лаптевка, ул. Береговая 1
476	Муниципальное бюджетное общеобразовательное учреждение средняя общеобразовательная школа №93 Барабинского района Новосибирской области	632334, Новосибирская область, Барабинский район, город Барабинск, улица Калинина, д.2А
477	Муниципальное казенное общеобразовательное учреждение Доволенская средняя общеобразовательная школа № 2 имени С.И. Лазарева	632450, Новосибирская область, Доволенский район, село Довольное, улица М. Горького, дом 11
478	Муниципальное бюджетное общеобразовательное учреждение Куйбышевского района «Средняя общеобразовательная школа № 10»	632383, Новосибирская область, Куйбышевский район, город Куйбышев, квартал 5, дом 1
479	Муниципальное бюджетное общеобразовательное учреждение Кыштовская средняя общеобразовательная школа №1	632270, Россия, Новосибирская область, Кыштовский район, с.Кыштовка, ул. Садовая, д. 14
480	Муниципальное бюджетное образовательное учреждение Новосибирского района Новосибирской области - Боровская средняя общеобразовательная школа № 84	630524, Новосибирская область, Новосибирский район, с. Боровое, пер. Котовского, д. 11 630524, Новосибирская область, Новосибирский р-н, с. Береговое, ул. Центральная, д. 35
481	Муниципальное бюджетное общеобразовательное учреждение Тогучинского района "Тогучинская средняя школа № 5"	633453, Новосибирская область, Тогучинский район, город Тогучин, улица Никитина, 43
482	Муниципальное бюджетное общеобразовательное учреждение города Новосибирска «Средняя общеобразовательная школа № 34»	630900, город Новосибирск, ул. Новоуральская, 11/3 630900, город Новосибирск, ул Новоуральская, д 19/1
483	Муниципальное бюджетное общеобразовательное учреждение города Новосибирска «Средняя общеобразовательная школа № 52»	630017, город Новосибирск, ул. Воинская, 3
484	Муниципальное бюджетное общеобразовательное учреждение города Новосибирска «Средняя общеобразовательная школа № 69»	630036, город Новосибирск, ул. 2-я Портовая, 36
485	Муниципальное бюджетное общеобразовательное учреждение города Новосибирска «Средняя	630039, город Новосибирск, ул. Добролюбова, 233 630039, город Новосибирск, ул Панфиловцев, д. 41

№ п/п	Полное наименование образовательного учреждения	Местонахождение образовательного учреждения
1	2	3
486	Муниципальное бюджетное общеобразовательное учреждение города Новосибирска «Средняя общеобразовательная школа № 207»	630129, г. Новосибирск, ул. Родники, 4
487	Муниципальное бюджетное общеобразовательное учреждение города Новосибирска «Средняя	630049, г. Новосибирск, ул. Красный проспект, 67 а 630049, г. Новосибирск, ул. Колыванская, 3
488	Муниципальное бюджетное общеобразовательное учреждение города Новосибирска «Средняя общеобразовательная школа № 168 с углубленным изучением предметов художественно-эстетического цикла»	630004, город Новосибирск, ул. Сибирская, 30
489	Муниципальное бюджетное общеобразовательное учреждение Куйбышевского района «Гимназия №1 имени А.Л.Кузнецовой»	632387, Новосибирская область, Куйбышевский район, город Куйбышев, ули. Красная, дом 23, ул. Красная, дом 16
490	Муниципальное бюджетное общеобразовательное учреждение города Новосибирска «Вечерняя (сменная) школа № 17»	630091, г. Новосибирск, ул. Фрунзе, 5
491	Муниципальное казенное общеобразовательное учреждение Ордынского района Новосибирской области - Филипповская средняя общеобразовательная школа	633264, Новосибирская область, Ордынский район, село Филиппово, улица Школьная, 12
492	Муниципальное бюджетное общеобразовательное учреждение города Новосибирска "Средняя общеобразовательная школа № 29 с углубленным изучением истории и обществознания»	630099, город Новосибирск, ул. Октябрьская, 89а
493	Муниципальное бюджетное общеобразовательное учреждение города Новосибирска «Лицей № 185»	630008, город Новосибирск, ул. Тургенева, 84
494	Муниципальное бюджетное общеобразовательное учреждение лицей № 2 Купинского района	632735, Новосибирская область, Купинский район, г.Купино, ул. 1-ая Аксенова,179
495	Муниципальное казенное общеобразовательное учреждение Покровская основная общеобразовательная школа Купинского района	632745, Новосибирская область, Купинский район, д. Покровка, ул. Покровская, 41
496	Муниципальное казённое общеобразовательное учреждение Большелуковская основная общеобразовательная школа	632776, Новосибирская область, Баганский район, с. Большие Луки, ул. Широкая, 50
497	Муниципальное казенное образовательное учреждение Березовская основная общеобразовательная школа	632286, Россия, Новосибирская область, Кыштовский район, с. Березовка, ул. Заречная, д. 8
498	Муниципальное казенное общеобразовательное учреждение Новочановская средняя общеобразовательная школа Барабинского района Новосибирской области	632313, Новосибирская область, Барабинский район, село Новочановское, улица Центральная, д. 29
499	Филиал Муниципального казенного общеобразовательного учреждения Новочановской средней общеобразовательной школы Барабинского района Новосибирской области - Сизевская основная общеобразовательная школа	632311, Новосибирская область, Барабинский район, деревня Сизево, улица Центральная, д. 47
500	Муниципальное бюджетное общеобразовательное учреждение Баганская средняя общеобразовательная школа № 1	632770, Новосибирская область, Баганский район, с. Баган, ул. Сибиряков -Гвардейцев, д.75
501	Муниципальное казённое общеобразовательное учреждение - Кузнецовская средняя общеобразовательная школа	632790, Новосибирская область, Баганский район, с. Кузнецовка, ул. Центральная, 22
502	Муниципальное казенное общеобразовательное учреждение «Средняя общеобразовательная школа с. Тальменка» Искитимского района Новосибирской области	633231, Россия, Новосибирская область, Искитимский район, с. Тальменка, ул. Школьная, 28 а

№ п/п	Полное наименование образовательного учреждения	Местонахождение образовательного учреждения
1	2	3
503	Муниципальное казённое общеобразовательное учреждение Коченевская средняя общеобразовательная школа № 1 имени героя Советского Союза Аргунова Николая Филипповича	632640, Новосибирская область, Коченевский район, р.п. Коченево, ул. Мало-Кузнецкая, 27
504	Филиал Муниципального казённого общеобразовательного учреждения Коченевской средней общеобразовательной школы № 1 имени героя Советского Союза Аргунова Николая Филипповича «Троицкая начальная общеобразовательная школа»	632640, Новосибирская область, Коченевский район, д. Троицк, ул. Новая, дом 6
505	Муниципальное казённое общеобразовательное учреждение "Новоцелинная средняя школа" Кочковского района Новосибирской области	632495, Новосибирская область, Кочковский район, село Новоцелинное, улица Комсомольская, 5
506	Муниципальное казённое общеобразовательное учреждение "Решетовская средняя школа" Кочковского района Новосибирской области	632481, Новосибирская область, Кочковский район, село Решёты, улица Ленина, 4
507	Муниципальное бюджетное образовательное учреждение Новосибирского района Новосибирской области - средняя общеобразовательная школа № 18 ст. Мочище	630535, Новосибирская область, Новосибирский район, станция Мочище, улица Школьная, дом 60а
508	Муниципальное казенное общеобразовательное учреждение Ордынского района Новосибирской области - Кирзинская средняя общеобразовательная школа	633290 Россия, Новосибирская область, Ордынский район, с. Кирза, ул. Школьная, 26
509	Муниципальное казённое общеобразовательное учреждение Сузунского района «Сузунская средняя общеобразовательная школа №1»	633623, Новосибирская область, Сузунский район, р.п. Сузун, ул. Ленина, 14
510	Муниципальное казённое общеобразовательное учреждение Серебрянская средняя общеобразовательная школа Чулымского района	632580, Новосибирская область, Чулымский район, село Серебрянское, ул. Советская, 41а
511	Муниципальное бюджетное общеобразовательное учреждение города Новосибирска "Средняя общеобразовательная школа № 26"	630110, город Новосибирск, ул. Олеко Дундича, 1/1 630110, город Новосибирск, ул 25 лет Октября, д 11/1
512	Муниципальное бюджетное общеобразовательное учреждение города Новосибирска «Средняя общеобразовательная школа № 58»	630123, город Новосибирск, ул. Аэропорт, 21/1
513	Муниципальное бюджетное общеобразовательное учреждение города Новосибирска «Средняя	630108, город Новосибирск, ул. Котовского, 16 630108, город Новосибирск, ул Котовского, д 39
514	Муниципальное бюджетное общеобразовательное учреждение города Новосибирска «Средняя общеобразовательная школа № 75»	630063, город Новосибирск, ул. Тургенева, 202
515	Муниципальное автономное общеобразовательное учреждение города Новосибирска «Лицей № 176»	630064, город Новосибирск, ул. Новогодняя, 20/2
516	Муниципальное бюджетное общеобразовательное учреждение города Новосибирска «Лицей Информационных Технологий»	630048, город Новосибирск, ул. Римского - Корсакова, дом 13
517	Муниципальное бюджетное общеобразовательное учреждение – средняя общеобразовательная школа № 1 с углубленным изучением отдельных предметов города Искитима Новосибирской области	633209, Новосибирская область, город Искитим, ул. Комсомольская, 28
518	Муниципальное казенное общеобразовательное учреждение Беловская основная общеобразовательная школа Барабинского района Новосибирской области	632325, Новосибирская область, Барабинский район, деревня Белово, улица Центральная, д. 55
519	Муниципальное бюджетное общеобразовательное учреждение Неудачинская средняя общеобразовательная школа Татарского района	632103, Новосибирская область, Татарский район, с. Неудачино, ул. Центральная, 56
520	Муниципальное бюджетное общеобразовательное учреждение средняя общеобразовательная школа №10 г.Татарска	632121, Новосибирская область, Татарский район, г. Татарск, ул. А. Матросова 106

№ п/п	Полное наименование образовательного учреждения	Местонахождение образовательного учреждения
1	2	3
521	Муниципальное бюджетное образовательное учреждение Усть-Таркская средняя общеобразовательная школа	632160 Новосибирская область, Усть-Таркский район, с. Усть-Тарка, ул. Дзержинского, 3
522	Муниципальное казенное общеобразовательное учреждение Чистоозерного района Новосибирской области "Новокрасненская средняя общеобразовательная школа"	632723, Россия, Новосибирская область, Чистоозерный район, с. Новокрасное, ул. Молодежная, д.35
523	Муниципальное бюджетное общеобразовательное учреждение города Новосибирска "Средняя общеобразовательная школа № 102"	630060, город Новосибирск, ул. Экваторная, 5
524	Муниципальное бюджетное общеобразовательное учреждение города Новосибирска "Средняя общеобразовательная школа № 196"	630066, город Новосибирск, ул. Саввы Кожевникова, 21 630066, город Новосибирск, ул Саввы Кожевникова, д 21/1
525	Муниципальное бюджетное общеобразовательное учреждение "Соколовская средняя общеобразовательная школа"	633168, Новосибирская область, Колыванский район, с. Соколово, ул. Ленина, 27
526	Муниципальное казённое общеобразовательное учреждение Тогучинского района "Зареченская средняя школа"	633426, Новосибирская область, Тогучинский район, с.Заречное, улица Центральная, 2
527	Муниципальное казенное общеобразовательное учреждение Чистоозерного района Новосибирской области "Варваровская средняя общеобразовательная школа"	632729, Новосибирская область, Чистоозерный район, село Варваровка, ул. Молодёжная, 29
528	Муниципальное казенное общеобразовательное учреждение Чистоозерного района Новосибирской области "Ольгинская основная общеобразовательная школа"	632725, Новосибирская область, Чистоозерный район, село Ольгино, улица Черниговка, 1
529	Муниципальное казенное образовательное учреждение Новоложниковская основная общеобразовательная школа	632274, Россия, Новосибирская область, Кыштовский район, с. Новоложниково, ул. Центральная, д. 8
530	Муниципальное казенное общеобразовательное учреждение Даниловская основная общеобразовательная школа	632473, Россия, Новосибирская область, Доволенский район, поселок Даниловская ферма, улица Партизанская, 8
531	Муниципальное бюджетное общеобразовательное учреждение города Новосибирска "Вечерняя (сменная) школа № 1"	630082, город Новосибирск, ул. Тимирязева, 91/1
532	Муниципальное бюджетное общеобразовательное учреждение города Новосибирска "Основная общеобразовательная школа № 89"	630120, город Новосибирск, ул. Халтурина, 30/1
533	НеГосударственное общеобразовательное учреждение Специализированный лицей с этнокультурным еврейским компонентом образования "ОР АВНЕР"	630015, г. Новосибирск, ул. Шекспира, 9б
534	Муниципальное казённое общеобразовательное учреждение Владимировская основная общеобразовательная школа	632775, Новосибирская область, Баганский район, с.Владимировка, ул. Садовая, 38
535	Муниципальное бюджетное общеобразовательное учреждение - основная общеобразовательная школа № 10 города Искитима Новосибирской области	633210, Новосибирская область, Искитимский район, город Искитим, ул. Прорабская, 2а
536	Муниципальное казенное общеобразовательное учреждение «Основная общеобразовательная школа п.Советский» Искитимского района Новосибирской области	633242, Россия, Новосибирская область, Искитимский район, п. Советский, улица Школьная, 12
537	Муниципальное казённое общеобразовательное учреждение Куйбышевского района «Балманская основная общеобразовательная школа»	632365, Новосибирская область, Куйбышевский район, село Балман, улица Советская, дом 44

№ п/п	Полное наименование образовательного учреждения	Местонахождение образовательного учреждения
1	2	3
538	Муниципальное казенное общеобразовательное учреждение Ордынского района Новосибирской области - Новокузьминская основная общеобразовательная школа	633296 Россия, Новосибирская область, Ордынский район, с. Новокузьминка, ул. Центральная, 29
539	Муниципальное казенное общеобразовательное учреждение Ордынского района Новосибирской области - Усть-Алеусская основная общеобразовательная школа	633293 Россия, Новосибирская область, Ордынский район, с. Усть-Алеус, ул. Кириллова, 56
540	Муниципальное казенное общеобразовательное учреждение Северного района Новосибирской области Остяцкая основная школа	632085, Новосибирская область, Северный район, село Остяцк, улица Центральная, 76
541	Муниципальное бюджетное образовательное учреждение Аултебисская основная общеобразовательная школа Чановского района Новосибирской области	632225, Новосибирская область, Чановский район, Аул Тебисс, улица Школьная, дом 1 "А"
542	Муниципальное казенное общеобразовательное учреждение Кожевниковская начальная общеобразовательная школа Барабинского района Новосибирской области	632311, Новосибирская область, Барабинский район, с. Кожевниково, улица Сибирская, д. 30
543	Филиал: Кожевниковский детский сад	632311, Новосибирская область, Барабинский район, село Кожевниково, улица Цветочная, д. 2 квартира 1
544	Муниципальное казённое общеобразовательное учреждение Савкинская средняя общеобразовательная школа имени Александра Лескова	632780, Новосибирская область, Баганский район, с. Савкино, ул. Октябрьская, 31
545	Муниципальное казённое общеобразовательное учреждение Палецкая средняя общеобразовательная школа	632776 Новосибирская область, Баганский район, с. Палецкое, ул. 1 Мая, 46
546	Муниципальное казенное общеобразовательное учреждение Новоярковская средняя общеобразовательная школа Барабинского района Новосибирской области	632314, Новосибирская область, Барабинский район, село Новоярково, улица Центральная, д. 25
547	Муниципальное казенное общеобразовательное учреждение Зюзинская средняя общеобразовательная школа Барабинского района Новосибирской области	632322, Новосибирская область, Барабинский район село Зюзя, улица Центральная, д. 39
548	Филиал: Казанцевская ООШ	632324, Новосибирская область, Барабинский район, деревня Казанцево, улица Центральная, д.32.
549	Муниципальное казенное общеобразовательное учреждение Здвинская средняя общеобразовательная школа №1	632951, Новосибирская область, Здвинский район, село Здвинск, улица Калинина, 37а
550	Муниципальное казенное общеобразовательное учреждение Нижне-Чулымская средняя общеобразовательная школа	632958, Новосибирская область, Здвинский район, село Нижний Чулым, улица Школьная,4
551	Муниципальное казенное образовательное учреждение Верх-Каргатская средняя общеобразовательная школа	632412 ул.Школьная 7а, с. Верх-Каргат, Каргатский район, Новосибирская область
552	Муниципальное бюджетное образовательное учреждение "Колыванская средняя общеобразовательная школа № 1"	633162, Новосибирская область, Колыванский район, р.п. Колывань, ул. Советская,48
553	Муниципальное казённое общеобразовательное учреждение Новомихайловская средняя общеобразовательная школа	632631, Новосибирская область, Коченёвский район, село Новомихайловка, улица Большевистская, дом 25
554	Муниципальное казённое общеобразовательное учреждение Поваренская средняя общеобразовательная школа	632654, Новосибирская область, Коченевский район, село Поваренка, переулок Центральный 8
555	Муниципальное казенное общеобразовательное учреждение Федосихинская средняя общеобразовательная школа имени Героя Советского Союза А. Я. Анцупова	632652, Новосибирская область, Коченевский район, село Федосиха, улица Школьная, дом 22

№ п/п	Полное наименование образовательного учреждения	Местонахождение образовательного учреждения
1	2	3
556	Муниципальное казённое общеобразовательное учреждение Куйбышевского района "Новоичинская средняя общеобразовательная школа"	632354, Новосибирская область, Куйбышевский район, село Новоичинское, улица Центральная, дом 13
557	Муниципальное бюджетное общеобразовательное учреждение Куйбышевского района "Средняя общеобразовательная школа № 9"	632385, Российская Федерция, Новосибирская область, Куйбышевский район, город Куйбышев, квартал 8, дом 20
558	Муниципальное казенное общеобразовательное учреждение "Кайлинская средняя общеобразовательная школа" Мошковского района	633153, РФ, Новосибирская область, Мошковский район, с. Кайлы, ул. Школьная, д. 8
559	Муниципальное казенное общеобразовательное учреждение "Октябрьская средняя общеобразовательная школа" Мошковского района	633137, РФ, Новосибирская область, Мошковский район, п. Октябрьский, ул. Октябрьская, 4
560	Муниципальное казенное общеобразовательное учреждение "Станционно-Ояшинская средняя общеобразовательная школа" Мошковского района	633150, РФ, Новосибирская область, Мошковский район р.п. Станционно-Ояшинский, ул. Коммунистическая, 103
561	Муниципальное казенное общеобразовательное учреждение Новосибирского района Новосибирской области - Березовская средняя общеобразовательная школа № 12	630545, Новосибирская область, Новосибирский район, с.Березовка, ул.Кирова, д.14
562	Муниципальное казенное образовательное учреждение Новосибирского района Новосибирской области "Ленинская средняя общеобразовательная школа № 6"	630518 п. Ленинский, ул. Центральная 54, Новосибирский район, Новосибирская область
563	Муниципальное казенное общеобразовательное учреждение Ордынского района Новосибирской области - Пролетарская средняя общеобразовательная школа	633265 Новосибирская область, Ордынский район, п. Пролетарский, ул.Школьная, 25
564	Муниципальное казенное образовательное учреждение Северного района Новосибирской области Коб-Кордоновская основная школа	632091, Новосибирская область, Северный район, посёлок Коб-Кордон, улица Набережная, 37
565	Муниципальное казённое общеобразовательное учреждение Сузунского района "Шипуновская средняя общеобразовательная школа им. В.С. Гаврилова"	633613, Новосибирская область, Сузунский район, с. Шипуново, ул. Чапаева, 6
566	Муниципальное казённое общеобразовательное учреждение Сузунского района "Битковская средняя общеобразовательная школа"	633635, Новосибирская область, Сузунский район, с. Битки, ул. Кирова, 2а
567	Муниципальное бюджетное общеобразовательное учреждение Татарского района Козловская средняя общеобразовательная школа имени Героя Советского Союза Александра Матвеевича Грязнова	632110, Новосибирская область, Татарский район, с. Козловка, ул. Сироткина, 20а
568	Муниципальное бюджетное общеобразовательное учреждение Орловская средняя общеобразовательная школа Татарского района	632148, Новосибирская область, Татарский район, с.Орловка, ул. Молодёжная, 10
569	Муниципальное бюджетное общеобразовательное учреждение Северотатарская средняя общеобразовательная школа Татарского района	632115, Новосибирская область, Татарский район, с.Северотатарское, ул. Школьная, 1
570	Муниципальное бюджетное общеобразовательное учреждение средняя общеобразовательная школа № 2 г.Татарска	632124, Новосибирская область, Татарский район, г.Татарск, ул. Татарская,12а
571	Муниципальное бюджетное общеобразовательное учреждение средняя общеобразовательная школа № 4 г. Татарска	632122, Новосибирская область, Татарский район, г. Татарск, ул. Пушкина, 93
572	Муниципальное казённое дошкольное образовательное учреждение - детский сад № 10 г. Татарска	632122, Новосибирская область, Татарский район, г. Татарск, ул. Телегина, 52
573	Муниципальное казенное общеобразовательное учреждение Новосилишинская средняя общеобразовательная школа	632183 Новосибирская область Усть-Таркский район с. Новосилиш, ул. Центральная, 2

№ п/п	Полное наименование образовательного учреждения	Местонахождение образовательного учреждения
1	2	3
574	Муниципальное бюджетное образовательное учреждение Щербаковская средняя общеобразовательная школа	632165 Новосибирская область Усть-Таркский район с.Щербаки ул.Большевистская, 2
575	Муниципальное автономное общеобразовательное учреждение "Средняя общеобразовательная школа № 1 г. Черепанова"	633521, Россия, Новосибирская область, Черепановский район, г. Черепаново, ул. Цыцаркина, 1а
576	Муниципальное казенное общеобразовательное учреждение Чистоозерного района Новосибирской области "Орловская средняя общеобразовательная школа"	632709, Новосибирская область, Чистоозерный район, д. Орловка, ул. Первомайская, 32
577	Муниципальное казённое общеобразовательное учреждение Большеникольская средняя общеобразовательная школа Чулымского района	632564, Новосибирская область, Чулымский район, с. Большеникольское, ул. Центральная - 42
578	Муниципальное бюджетное общеобразовательное учреждение города Новосибирска "Средняя общеобразовательная школа № 3 имени Бориса Богаткова"	630099, город Новосибирск, ул. Октябрьская, 5
579	Муниципальное бюджетное общеобразовательное учреждение города Новосибирска "Средняя общеобразовательная школа № 4 с углубленным изучением	630005, город Новосибирск, ул. Достоевского, 27 630005, город Новосибирск, ул Демьяна Бедного, д 29
580	Муниципальное бюджетное общеобразовательное учреждение города Новосибирска "Средняя общеобразовательная школа № 43"	630001, город Новосибирск, ул. Ельцовская, 31
581	Муниципальное бюджетное общеобразовательное учреждение города Новосибирска "Средняя	630083, город Новосибирск, ул. Большевистская, 32 630083, город Новосибирск, ул Большевистская, д 18
582	Муниципальное бюджетное общеобразовательное учреждение города Новосибирска "Средняя общеобразовательная школа № 146"	630025, город Новосибирск, ул. Аксенова, 54
583	Частное общеобразовательное учреждение "Юнион"	630090, г. Новосибирск, ул. Цветной проезд, д. 3
584	Муниципальное бюджетное общеобразовательное учреждение средняя общеобразовательная школа №5 г. Татарска	632125, Новосибирская область, Татарский район, г. Татарск, ул. Комиссаровская, 24
585	Муниципальное казенное общеобразовательное учреждение Воздвиженская средняя общеобразовательная школа Чулымского района	632586, Новосибирская область, Чулымский район, поселок Воздвиженский, улица Школьная дом 2
586	Государственное бюджетное общеобразовательное учреждение Новосибирской области "Казачий кадетский корпус имени Героя Российской Федерации Олега Куянова (школа-интернат)"	633009, Новосибирская область, г. Бердск, Зеленая роща
587	Муниципальное казенное общеобразовательное учреждение города Новосибирска "Вечерняя (сменная) школа № 8"	630550, город Новосибирск, ул. Гусинобродское шоссе, 114
588	Муниципальное казенное образовательное учреждение "Мошковская вечерняя (сменная) общеобразовательная школа"	633131, РФ, Новосибирская область, Мошковский район, р.п. Мошково, ул. Гагарина,3
589	Муниципальное образовательное учреждение Черепановская вечерняя (сменная) общеобразовательная школа	633525, Новосибирская область, Черепановский район, г.Черепаново, ул.Ломоносова, 64а
590	Муниципальное казенное общеобразовательное учреждение города Новосибирска "Специальная (коррекционная) школа-интернат № 39"	630120, г. Новосибирск, ул. Фасадная, 19
591	Муниципальное казенное общеобразовательное учреждение города Новосибирска "Специальная (коррекционная) школа-интернат № 116"	630110, г. Новосибирск, ул. Александра Невского, 40
592	Муниципальное казенное общеобразовательное учреждение Чистоозерного района Новосибирской области "Шипицинская средняя общеобразовательная школа"	632700, Новосибирская область, Чистоозерный район, село Шипицыно, ул. Школьная, 16

№ п/п	Полное наименование образовательного учреждения	Местонахождение образовательного учреждения
1	2	3
593	Муниципальное казенное общеобразовательное учреждение города Новосибирска "Вечерняя (сменная) школа № 9"	630114, город Новосибирск, ул. Ключ-Камышенское плато, 6/3
594	Государственное бюджетное образовательное учреждение Новосибирской области кадетская школа-интернат - "Сибирский авиационный кадетский корпус им. А.И. Покрышкина"	630033, г. Новосибирск, ул. Урманова, 18
595	Муниципальное казённое образовательное учреждение Кругликовская основная общеобразовательная школа Болотнинского района Новосибирской области	633357, Новосибирская область, Болотнинский район, деревня Кругликово, улица Школьная 2
596	Муниципальное казенное общеобразовательное учреждение Старо-Тартасская основная общеобразовательная школа	632241, Новосибирская область, Венгеровский район, село Старый Тартас, улица Школьная, дом 17
597	Муниципальное казенное общеобразовательное учреждение Урезская основная общеобразовательная школа	632263, Новосибирская область, Венгеровский район, село Урез, улица Зелёная, дом 3
598	Муниципальное казенное общеобразовательное учреждение "Основная общеобразовательная школа п. Барабка" Искитимского района Новосибирской области	633231, Россия, Новосибирская область, Искитимский район, п. Барабка, улица Школьная 6а
599	Муниципальное бюджетное общеобразовательное учреждение Калачинская основная общеобразовательная школа Карасукского района Новосибирской области	632836, Новосибирская область, Карасукский район, село Калачи, улица Верхняя,6
600	Муниципальное казённое общеобразовательное учреждение Маслянинская основная общеобразовательная школа № 2 Маслянинского района Новосибирской области (МКОУ Маслянинская ООШ № 2)	633564, Новосибирская область, Маслянинский район, р.п. Маслянино, ул. Бердская, 27
601	Муниципальное казённое образовательное учреждение Таганаевская средняя общеобразовательная школа Болотнинского района Новосибирской области	633330 Россия Новосибирская область Болотнинский район с.Новая Чебула ул. Школьная 48
602	Муниципальное казённое образовательное учреждение Корниловская средняя общеобразовательная школа Болотнинского района Новосибирской области	633359 РФ, Новосибирская область, Болотнинский район, с. Корнилово, ул. Центральная, №24
603	Муниципальное бюджетное общеобразовательное учреждение Октябрьская средняя общеобразовательная школа Карасукского района Новосибирской области	632835, Новосибирская область, Карасукский район, с. Октябрьское, ул. Ленина, 64а
604	Муниципальное казенное общеобразовательное учреждение Краснозерского района Новосибирской области Светловская основная общеобразовательная школа	632934, Новосибирская область, Краснозерский район, с.Светлое ул.Комсомольская - 16
605	Муниципальное казённое общеобразовательное учреждение Куйбышевского района "Абрамовская средняя общеобразовательная школа"	632352, Новосибирская область, Куйбышевский район, село Абрамово, улица Совхозная, дом 13
606	Муниципальное казённое общеобразовательное учреждение Куйбышевского района "Кондуслинская средняя общеобразовательная школа"	632359, Новосибирская область, Куйбышевский район, посёлок Кондусла, улица Новая, дом 6
607	Муниципальное казенное общеобразовательное учреждение средняя общеобразовательная школа № 148 Купинского района	632732, Новосибирская область, Купинский район, г. Купино, пер. Переездный, 1
608	Муниципальное казенное общеобразовательное учреждение Новониколаевская средняя общеобразовательная школа Купинского района	632748 Россия, Новосибирская область, Купинский район, деревня Новониколаевка, улица Южная, дом 22
609	Муниципальное казенное общеобразовательное учреждение Новосельская средняя общеобразовательная школа Купинского района	632750, Новосибирская область, Купинский район, с.Новоселье, ул. Новосельский проспект, 105

№ п/п	Полное наименование образовательного учреждения	Местонахождение образовательного учреждения
1	2	3
610	Муниципальное казенное образовательное учреждение Новомайзасская средняя общеобразовательная школа	632290, Россия, Новосибирская область, Кыштовский район, д. Новый Майзас, ул. Школьная, д. 7
611	Муниципальное казённое общеобразовательное учреждение Больше-Изыракская средняя общеобразовательная школа Маслянинского района Новосибирской области МКОУ Больше-Изыракская СОШ	633575, Новосибирская область, Маслянинский район, село Большой Изырак, улица Понуровского, 10
612	Муниципальное казённое общеобразовательное учреждение Елбанская средняя общеобразовательная школа Маслянинского района Новосибирской области МКОУ Елбанская СОШ	633592, Новосибирская область, Маслянинский район, с. Елбань, ул. Мира, 9
613	Муниципальное казённое общеобразовательное учреждение Мамоновская средняя общеобразовательная школа Маслянинского района Новосибирской области (МКОУ Мамоновская СОШ)	633590, Новосибирская область, Маслянинский район, с. Мамоново, ул.Гагарина, 9
614	Муниципальное казенное общеобразовательное учреждение "Смоленская средняя общеобразовательная школа" Мошковского района	633139, РФ, Новосибирская область, Мошковский район, п. Смоленский, ул. Победы, 17
615	Муниципальное бюджетное образовательное учреждение Новосибирского района Новосибирской области - Барышевская средняя общеобразовательная школа № 9	630554, Новосибирская область, Новосибирский район, с. Барышево, ул. А. Матросова, д. 5
616	Муниципальное казенное общеобразовательное учреждение Ордынского района Новосибирской области - Верх-Алеусская средняя общеобразовательная школа	633296, Новосибирская область, Ордынский район, село Верх-Алеус, улица Новая, дом 2а
617	Муниципальное казенное общеобразовательное учреждение Ордынского района Новосибирской области - Красноярская средняя общеобразовательная школа имени Героя Советского Союза Г.М. Ивлева	633271, Россия, Новосибирская область, Ордынский район, с. Красный Яр, ул. Новая, 1/а
618	Муниципальное бюджетное образовательное учреждение Отреченская средняя общеобразовательная школа Чановского района Новосибирской области	632232, Новосибирская область, Чановский район, село Отреченское, улица Школьная 8
619	Муниципальное бюджетное образовательное учреждение Старокарачинская средняя общеобразовательная школа Чановского района Новосибирской области	632221, Новосибирская область, Чановский район, село Старые Карачи, улица Юбилейная, дом № 31 "А"
620	Муниципальное бюджетное образовательное учреждение Тебисская средняя общеобразовательная школа имени 75-летия Новосибирской области Чановского района Новосибирской области	632225 Новосибирская область, Чановский район, село Тебисское, улица Ленина 15А
621	Муниципальное бюджетное образовательное учреждение Щегловская средняя общеобразовательная школа им.Н.А.Макаша Чановского района Новосибирской области	632211, Новосибирская область, Чановский район, с. Щеглово, улица 2-ой Переулок, д.3
622	Муниципальное казенное общеобразовательное учреждение Чистоозерного района Новосибирской области "Новопокровская средняя общеобразовательная школа"	632702, Новосибирская область, Чистоозерный район, с.Новопокровка, ул.Школьная, д.27
623	Муниципальное бюджетное общеобразовательное учреждение города Новосибирска "Средняя общеобразовательная школа № 85 "Журавушка"	630049, город Новосибирск, ул. Красный проспект, 83/1
624	Муниципальное бюджетное общеобразовательное учреждение города Новосибирска "Средняя общеобразовательная школа № 121 "Академическая"	630058, город Новосибирск, ул. Тружеников, 10
625	Муниципальное автономное общеобразовательное учреждение города Новосибирска «Центр образования № 165 имени героя Советского Союза В. А. Бердышева»	630057, город Новосибирск, ул. Бердышева, 15 630057, город Новосибирск, ул Бердышева, д 124 630057, город Новосибирск, ул Бердышева, д 3 630057, город Новосибирск, ул. Печатников, д 9А

№ п/п	Полное наименование образовательного учреждения	Местонахождение образовательного учреждения
1	2	3
626	Муниципальное бюджетное общеобразовательное учреждение города Новосибирска "Средняя общеобразовательная школа № 179"	630098, город Новосибирск, ул. Барьерная, 8
627	муниципальное казённое общеобразовательное учреждение Суенгинская средняя общеобразовательная школа Маслянинского района Новосибирской области МКОУ Суенгинская СОШ	633581, Новосибирская область, Маслянинский район, село Суенга, ул.Школьная, 10
628	Муниципальное казённое образовательное учреждение школа-интернат среднего (полного) общего образования № 16 г.Болотного Болотнинского района Новосибирской области	633340, Новосибирская область, Болотнинский район, г.Болотное, ул. Титова, № 41
629	Муниципальное бюджетное общеобразовательное учреждение "Вечерняя (сменная) общеобразовательная школа"	633011 Новосибирская область, город Бердск, ул. Ленина, 13
630	Муниципальное бюджетное образовательное учреждение "Колыванская вечерняя (сменная) общеобразовательная школа"	633160, Новосибирская область, Колыванский район, р.п. Колывань, ул. Революционный проспект ,45
631	Муниципальное бюджетное общеобразовательное учреждение города Новосибирска "Санаторная школа-интернат № 133"	630120, город Новосибирск, ул. Халтурина, 30/1
632	Муниципальное бюджетное общеобразовательное учреждение города Новосибирска "Средняя общеобразовательная школа № 83"	630111, город Новосибирск, ул. Кропоткина, 323
633	Муниципальное казенное общеобразовательное учреждение Усть-Изесская основная общеобразовательная школа	632268, Новосибирская область, Венгеровский район, село Усть-Изес, улица Ленина, дом 74
634	Муниципальное бюджетное общеобразовательное учреждение Нижнебаяновская основная общеобразовательная школа Карасукского района Новосибирской области	632857, Новосибирская область, Карасукский район, аул Нижнебаяновский, ул. Центральная, 24
635	Муниципальное казенное образовательное учреждение Аткульская основная общеобразовательная школа	632438 село Аткуль Каргатского района Новосибирской области улица Зеленая дом 3
636	Муниципальное казенное общеобразовательное учреждение Краснозерского района Новосибирской области Казанакская основная общеобразовательная школа	632932, Новосибирская область, Краснозерский район, с. Казанак, ул. Краснозерская 42
637	Муниципальное бюджетное образовательное учреждение Васильевская основная общеобразовательная школа Чановского района Новосибирской области	632211 Новосибирская область, Чановский район, деревня Васильевка, улица Центральная, дом 71
638	Муниципальное казенное общеобразовательное учреждение "Покровская основная общеобразовательная школа" Чистоозерного района Новосибирской области	632711, Новосибирская область, Чистоозерный район, с.Покровка, ул. Школьная, 4а
639	Муниципальное казенное общеобразовательное учреждение города Новосибирска "Основная общеобразовательная школа № 115"	630028, город Новосибирск, ул. Бугурусланская, 19
640	Муниципальное казенное общеобразовательное учреждение Филошенская основная общеобразовательная школа	632267, Новосибирская область, Венгеровский район, село Филошенка, улица Центральная, дом 7
641	Муниципальное казенное общеобразовательное учреждение Краснозерского района Новосибирской области Луговская основная общеобразовательная школа	632930, Новосибирская область, Краснозерский район, п. Луговой, ул. Краснозерская 48
642	Муниципальное казенное общеобразовательное учреждение Алексеевская средняя общеобразовательная школа	632952, Новосибирская область, Здвинский район, деревня Алексеевка, улица Центральная, 31

№ п/п	Полное наименование образовательного учреждения	Местонахождение образовательного учреждения
1	2	3
643	Муниципальное бюджетное общеобразовательное учреждение "Новотроицкая средняя общеобразовательная школа"	633188, Российская Федерации, Новосибирская область, Колыванский район, с. Новотроицк, улица Калинина, 16
644	Муниципальное казенное общеобразовательное учреждение "Новокулындинская средняя общеобразовательная школа" Чистоозерного района Новосибирской области	632711, Новосибирская область, Чистоозерный район, с. Новая Кулында, ул. Центральная, д.26а
645	Муниципальное бюджетное образовательное учреждение "Средняя общеобразовательная школа № 26" города Оби Новосибирской области	633102, Новосибирская область, город Обь, улица Шевченко, 11 А
646	НеГосударственное образовательное учреждение средняя общеобразовательная школа "Таланъ"	630008, город Новосибирск, ул. Чехова, д. 200
647	Муниципальное казенное общеобразовательное учреждение Филошенская основная общеобразовательная школа	632267, Новосибирская область, Венгеровский район, село Филошенка, улица Центральная, дом 7
648	Муниципальное казенное общеобразовательное учреждение "Основная общеобразовательная школа с. Елбаши" Искитимского района Новосибирской области	633214, Россия, Новосибирская область, Искитимский район, с. Елбаши, улица Центральная, 59
649	Муниципальное казенное общеобразовательное учреждение «Мошковская основная общеобразовательная школа» Мошковского района	633131, РФ, Новосибирская область, Мошковский район, р.п. Мошково, ул. Пионерская, 13
650	Муниципальное казенное общеобразовательное учреждение Шагаловская средняя общеобразовательная школа	632632 Новосибирская область, Коченёвский район, село Шагалово улица Школьная 5/1
651	Муниципальное казенное общеобразовательное учреждение Доволенская основная общеобразовательная школа	632450, Россия, Новосибирская область, Доволенский район, село Довольное, улица Пушкина, дом 1
652	Муниципальное казенное общеобразовательное учреждение Колбасинская основная образовательная школа	632283, Россия, Новосибирская область, Кыштовский район, д. Колбаса, ул. Центральная, д. 21
653	Муниципальное казенное общеобразовательное учреждение Баганская основная общеобразовательная школа	632458, Россия, Новосибирская область, Доволенский район, посёлок Баган, улица Школьная, дом 5
654	Муниципальное казенное общеобразовательное учреждение Краснозерского района Новосибирской области Гербаевская основная общеобразовательная школа	632927, Новосибирская область, Краснозерский район, село Гербаево, ул. Новая 14
655	Муниципальное казенное общеобразовательное учреждение Новоспасская средняя общеобразовательная школа Барабинского района Новосибирской области	632310, Новосибирская область, Барабинский район, село Новоспасск, улица Центральная, д. 27
656	Филиал Муниципального казенного общеобразовательного учреждения Новоспасской средней общеобразовательной школы Барабинского района Новосибирской области - Юнопионерская основная общеобразовательная школа	632316, Новосибирская область, Барабинский район, деревня Юный Пионер, улица Весенняя, дом 23
657	Муниципальная казённое общеобразовательное учреждение Куйбышевского района «Школа-интернат основного общего образования»	632387, Новосибирская область, Куйбышевский район, город Куйбышев, улица Интернатская, дом 2а
658	Муниципальное казенное общеобразовательное учреждение Новокурупкаевская основная общеобразовательная школа Барабинского района Новосибирской области	632316, Новосибирская область, Барабинский район, деревня Новокурупкаевка, улица Башира, 53
659	Муниципальное казенное общеобразовательное учреждение Ордынского района Новосибирской области - Усть-Луковская средняя общеобразовательная школа	633263 Россия, Новосибирская область, Ордынский район, с. Усть-Луковка, ул. П.Савостиной, 11

№ п/п	Полное наименование образовательного учреждения	Местонахождение образовательного учреждения
1	2	3
660	Муниципальное бюджетное общеобразовательное учреждение Сузунского района «Бобровская средняя общеобразовательная школа»	633650, Новосибирская область, Сузунский район, с. Бобровка, ул. 60 лет Октября, 66
661	Муниципальное казённое общеобразовательное учреждение Куйбышевского района «Верх-Ичинская средняя общеобразовательная школа»	632373, Новосибирская область, Куйбышевский район, село Верх-Ича, улица Поселковая, дом 2
662	Муниципальное бюджетное общеобразовательное учреждение города Новосибирска «Кадетская школа-интернат «Сибирский Кадетский Корпус»	630123, город Новосибирск, ул.Красногорская, 54
663	Муниципальное казенное общеобразовательное учреждение города Новосибирска «Вечерняя (сменная) школа № 46»	630052, город Новосибирск, ул. Толмачевская, 31
664	Муниципальное автономное общеобразовательное учреждение "Лицей №6"	633010, Новосибирская область, город Бердск, ул. М.Горького, 7/3
665	Муниципальное бюджетное общеобразовательное учреждение Рассказовская основная общеобразовательная школа Карасукского района Новосибирской области	632834, Новосибирская область, Карасукский район, с. Рассказово, ул. Школьная, 17б
666	Муниципальное бюджетное общеобразовательное учреждение города Новосибирска «Средняя общеобразовательная школа № 128»	630048, город Новосибирск, ул. Вертковская, 2
667	Муниципальное бюджетное общеобразовательное учреждение города Новосибирска «Средняя общеобразовательная школа № 178»	630015, город Новосибирск, проспект Дзержинского, 43
668	Муниципальное бюджетное общеобразовательное учреждение Кочневская средняя общеобразовательная школа Татарского района	632112, Новосибирская область, Татарский район, с. Кочневка, ул. Зеленая, 64
669	муниципальное бюджетное общеобразовательное учреждение Татарского района Николаевская средняя общеобразовательная школа имени Героя Советского Союза Герасима Евсеевича Кучерявого	632145, Новосибирская область, Татарский район, с. Николаевка, ул. Ленина, 33
670	Муниципальное казённое общеобразовательное учреждение Тогучинского района "Дергоусовская средняя школа"	633443, Новосибирская область, Тогучинский район, с. Дергоусово, ул. Школьная, 14
671	Муниципальное бюджетное общеобразовательное учреждение города Новосибирска «Средняя общеобразовательная школа № 138»	630041, город Новосибирск, ул. Клубная, 39
672	Муниципальное бюджетное общеобразовательное учреждение города Новосибирска «Средняя общеобразовательная школа № 11»	630017, город Новосибирск, ул. Бориса Богаткова, 187
673	Муниципальное бюджетное общеобразовательное учреждение города Новосибирска "Средняя общеобразовательная школа № 155"	630114, город Новосибирск, ул. Ключ-Камышенское плато, 1а
674	Муниципальное казенное специальное (коррекционное) образовательное учреждение для обучающихся, воспитанников с ограниченными возможностями здоровья города Новосибирска «Специальная (коррекционная) начальная школа - детский сад № 60 VI, VIII вида «Сибирский лучик»	630004, город Новосибирск, улица Сибирская, 23 630004, город Новосибирск, ул Охотская, д. 86
675	Муниципальное бюджетное общеобразовательное учреждение БоГословская основная общеобразовательная школа Карасукского района Новосибирской области	632845, Новосибирская область, Карасукский район, с. Богословка, ул. Школьная, 32а
676	Муниципальное бюджетное общеобразовательное учреждение Тогучинского района "Тогучинская средняя школа №1"	633456, Новосибирская область, Тогучинский район, город Тогучин, улица Комсомольская, дом 23

№ п/п	Полное наименование образовательного учреждения	Местонахождение образовательного учреждения
1	2	3
677	Муниципальное казенное общеобразовательное учреждение Ордынского района Новосибирской области - Ордынская средняя общеобразовательная школа №2	633261 Новосибирская область, Ордынский район, р.п. Ордынское, улица Октябрьская, дом 12
678	Муниципальное бюджетное общеобразовательное учреждение Новосибирского района Новосибирской области "Кудряшовская средняя школа № 25"	630510, Новосибирская область, Новосибирский район, дачный поселок Кудряшовский, улица Октябрьская, д.16а
679	Муниципальное бюджетное образовательное учреждение Сузунского района «Мышланская средняя общеобразовательная школа»	633650, Новосибирская область, Сузунский район, с. Мышланка, ул. Советская,47
680	Муниципальное казенное общеобразовательное учреждение средняя общеобразовательная школа № 80 им. В.П. Кузнецова Купинского района	632735, Новосибирская область, Купинский район, г. Купино, ул. Советов, 261
681	Муниципальное бюджетное общеобразовательное учреждение города Новосибирска «Средняя общеобразовательная школа № 19»	630102, город Новосибирск, Купинский район, ул. Бориса Богаткова, 46
682	Муниципальное казенное образовательное учреждение «Балтинская средняя общеобразовательная школа» Мошковского района	633159, РФ, Новосибирская область, Мошковский район, д. Балта, ул. Школьная, 1
683	Муниципальное казенное общеобразовательное учреждение «Средняя общеобразовательная школа с. Улыбино» Искитимского района Новосибирской области	633248, Новосибирская область, Искитимский район, с. Улыбино, ул. Школьная 6а
684	Муниципальное бюджетное общеобразовательное учреждение «Кандауровская средняя общеобразовательная школа»	633185, Новосибирская область, Колыванский район, с. Кандаурово, пер. Школьный, д. 4а
685	Муниципальное бюджетное общеобразовательное учреждение Беленская средняя общеобразовательная школа Карасукского района Новосибирской области	632851, Новосибирская область, Карасукский район, с. Белое, ул. Пушкина, 3
686	Муниципальное бюджетоне образовательное учреждение Толмачевская средняя общеобразовательная школа № 60 города Обь Новосибирской области	633103 Новосибирская область, город Обь, жко аэропорта, школа № 60
687	Муниципальное казенное общеобразовательное учреждение «Табулгинская средняя общеобразовательная школа имени П.Д.Слюсарева» Чистоозерного района Новосибирской области	632710, Новосибирская область, Чистоозерный район, п. Табулга, ул. Школьная, д. 24
688	Муниципальное бюджетное общеобразовательное учреждение Киевская средняя общеобразовательная школа Татарского района	632114, Новосибирская область, Татарский район, с. Киевка, ул. Гагарина, 47
689	Муниципальное бюджетное общеобразовательное учреждение Татарского района Константиновская средняя общеобразовательная школа имени Героя Советского Союза Николая Ивановича Юрченко	632144, Новосибирская область, Татарский район, с.Константиновка, ул. Ленина, 7а
690	Муниципальное казенное общеобразовательное учреждение «Журавская средняя общеобразовательная школа» Чистоозерного района Новосибирской области	632715, Новосибирская обл., Чистоозерный р-н, с. Журавка, ул. Центральная, дом 39-в
691	Муниципальное казенное общеобразовательное учреждение «Ташаринская средняя общеобразовательная школа» Мошковского района	633156, РФ, Новосибирская область, Мошковский район, с. Ташара, ул. Обская, №11
692	Муниципальное казенное общеобразовательное учреждение «Основная общеобразовательная школа п. Александровский» Искитимского района Новосибирской области	633227, Россия, Новосибирская область, Искитимский район, п. Александровский, ул. Достоевского, 5
693	Муниципальное казенное общеобразовательное учреждение города Новосибирска «Вечерняя (сменная) школа № 36»	630097, город Новосибирск, ул. Звёздная, 34

№ п/п	Полное наименование образовательного учреждения	Местонахождение образовательного учреждения
1	2	3
694	Муниципальное бюджетное образовательное учреждение Юрковская основная общеобразовательная школа Чановского района Новосибирской области	632230, Новосибирская область, Чановский район, посёлок Юрки, улица Центральная, дом 20
695	Государственное бюджетное общеобразовательное учреждение Новосибирской области «Областной центр образования»	630521, Новосибирская область, Новосибирский район, п. Тулинский, ул. Академика Першилина, д. 21
696	Муниципальное казенное общеобразовательное учреждение Индерская средняя общеобразовательная школа	632474, Россия, Новосибирская область, Доволенский район, село Индерь, улица Школьная, дом 6а
697	Муниципальное бюджетное общеобразовательное учреждение города Новосибирска «Средняя общеобразовательная школа № 197»	630124, город Новосибирск, ул. Липецкая 25/2
698	Муниципальное казенное общеобразовательное учреждение «Павловская средняя общеобразовательная школа»	632722, Новосибирская область, Чистоозерный район, село Павловка, ул. Просёлочная, 2а
699	Муниципальное казенное общеобразовательное учреждение Ордынского района Новосибирской области - Чингисская средняя общеобразовательная школа	633292 Россия, Новосибирская область, Ордынский район, с. Чингис, ул. Комсомольская, 20
700	Муниципальное казенное общеобразовательное учреждение Новосибирского района Новосибирской области «Краснояровская средняя общеобразовательная школа № 30»	630533, Новосибирская область, Новосибирский район, п. Красный Яр
701	Муниципальное казённое общеобразовательное учреждение - Андреевская средняя общеобразовательная школа	632791 Новосибирская область, Баганский район, с. Андреевка, ул. Центральная,19
702	Муниципальное бюджетное общеобразовательное учреждение Вознесенская средняя общеобразовательная школа имени Леонида Чекмарёва	632785, Новосибирская область, Баганский район, село Вознесенка, улица Школьная, 48
703	Муниципальное бюджетное общеобразовательное учреждение Ягодная основная общеобразовательная школа Карасукского района Новосибирской области	632864 Российская Федерация Новосибирская область Карасукский район посёлок Ягодный улица Школьная 10
704	Муниципальное казённое общеобразовательное учреждение - Бочанихинская основная общеобразовательная школа	632770, Новосибирская область, Баганский район, с,Бочаниха, ул. Мира № 59
705	Муниципальное казенное общеобразовательное учреждение Белобородовская основная общеобразовательная школа	632640, Новосибирская область, Коченевский район, д. Белобородово, ул. Новая 4
706	Муниципальное казенное общеобразовательное учреждение "Чистоозерная средняя общеобразовательная школа №1" Чистоозерного района Новосибирской области	632720, Новосибирская область, Чистоозерный район, р.п. Чистоозерное, ул. 50 лет Октября, 9
707	Муниципальное бюджетное общеобразовательное учреждение «Средняя общеобразовательная школа № 2» города Оби Новосибирской области	633102, Новосибирская область, город Обь, ул. Геодезическая, 21
708	Муниципальное бюджетное образовательное учреждение Ново-Никольская средняя общеобразовательная школа	632186 Новосибирская область Усть-Таркский район с. Новоникольск, ул. Центральная ,64
709	Муниципальное казенное общеобразовательное учреждение Краснозерского района Новосибирской области Аксенихинская средняя общеобразовательная школа	632941, Новосибирская область Краснозерский район с.Аксёниха ул.Ленина д.34
710	Муниципальное бюджетное общеобразовательное учреждение «Королёвская средняя общеобразовательная школа»	633172, Новосибирская область, Колыванский район, село Королёвка, улица Школьная, 22
711	Муниципальное бюджетное общеобразовательное учреждение средняя общеобразовательная школа № 3 Карасукского района Новосибирской области	632862, Новосибирская область, Карасукский район, г. Карасук, ул. Коммунистическая, 11а

№ п/п	Полное наименование образовательного учреждения	Местонахождение образовательного учреждения
1	2	3
712	Муниципальное казенное общеобразовательное учреждение «Средняя общеобразовательная школа п. Листвянский» Искитимского района Новосибирской области	633224, Россия, Новосибирская область, Искитимский район, п. Листвянский, ул. Садовая, 1
713	Муниципальное казенное общеобразовательное учреждение Старогорносталевская средняя общеобразовательная школа	632957, Новосибирская область, Здвинский район, село Старогорносталево, улица Школьная, 6
714	Муниципальное казенное общеобразовательное учреждение Сарыбалыкская средняя общеобразовательная школа	632953, Новосибирская область, Здвинский район, село Сарыбалык, улица Школьная, 31
715	Муниципальное казенное общеобразовательное учреждение "Зимовская основная общеобразовательная школа"	633535, Новосибирская область, Черепановский район, п. Зимовье, улица Ленина 6
716	Муниципальное казенное общеобразовательное учреждение Маландинская основная общеобразовательная школа	632967, Новосибирская область, Здвинский район, д. Маландино, ул. Школьная, 7
717	Муниципальное казённое образовательное учреждение для детей дошкольного и младшего школьного возраста Жерновская начальная школа - детский сад	633594, Новосибирская область, Маслянинский район, д. Жерновка, улица Центральная,2
718	Муниципальное казенное общеобразовательное учреждение города Новосибирска «Специальная (коррекционная) школа – интернат № 152»	630048, г. Новосибирск, ул. Ватутина, 30
719	Муниципальное автономное общеобразовательное учреждение "Средняя общеобразовательная школа № 3 г.Черепанова"	633525, Россия, Новосибирская область, Черепановский район, г. Черепаново, ул. Толстого, 6
720	Муниципальное бюджетное общеобразовательное учреждение Чернокурьинская средняя общеобразовательная школа Карасукского района Новосибирской области	632850, Новосибирская область, Карасукский район, село Чернокурья, улица Центральная, 36
721	Муниципальное бюджетное общеобразовательное учреждение города Новосибирска «Средняя общеобразовательная школа № 1»	630003, город Новосибирск, ул. Владимировская, 15
722	Муниципальное бюджетное общеобразовательное учреждение города Новосибирска «Средняя общеобразовательная школа № 142»	630037, город Новосибирск, ул. Героев Революции, 6
723	Муниципальное бюджетное общеобразовательное учреждение Тогучинского района "Березиковская средняя школа"	633471, Новосибирская область, Тогучинский район, с. Березиково, ул. Школьная, 15
724	муниципальное казенное общеобразовательное учреждение Березовская средняя общеобразовательная школа Маслянинского района Новосибирской области МКОУ Березовская СОШ	633574, Новосибирская область, Маслянинский район, село Березово, улица Школьная, 22
725	Муниципальное казенное общеобразовательное учреждение "Майская средняя общеобразовательная школа"	633540, Россия, Новосибирская область, Черепановский район, п. Майский, ул. Шоссейная, 2
726	Муниципальное казенное общеобразовательное учреждение Шубинская средняя общеобразовательная школа Барабинского района Новосибирской области	632320, Новосибирская область, Барабинский район, село Шубинское, улица Новая, д. 1
727	муниципальное казённое общеобразовательное учреждение Дубровская средняя общеобразовательная школа Маслянинского района Новосибирской области МКОУ Дубровская СОШ	633583, Новосибирская область, Маслянинский район, село Дубровка, ул. Школьная, 3а
728	Муниципальное бюджетное общеобразовательное учреждение города Новосибирска "Средняя общеобразовательная школа № 82"	630015, город Новосибирск, ул. Гоголя, 195

№ п/п	Полное наименование образовательного учреждения	Местонахождение образовательного учреждения
1	2	3
729	Муниципальное бюджетное общеобразовательное учреждение города Новосибирска "Средняя общеобразовательная школа № 184"	630027, город Новосибирск, ул. Макаренко, д. 25/1
730	Муниципальное казённое общеобразовательное учреждение Егорьевская средняя общеобразовательная школа Маслянинского района Новосибирской области МКОУ Егорьевская СОШ	633582, Новосибирская область, Маслянинский район, с. Егорьевское, ул. Школьная,17
731	Муниципальное казённое общеобразовательное учреждение "Новогандичевская средняя школа" Убинского района Новосибирской области	632524, Новосибирская область, Убинский район, село Новогандичево, улица Школьная, 11а
732	Муниципальное казённое общеобразовательное учреждение Тогучинского района "Кудринская средняя школа"	633428, Новосибирская область, Тогучинский район, с. Кудрино, ул. Центральная, 4
733	Муниципальное казённое общеобразовательное учреждение Леснополянская средняя общеобразовательная школа	632620, Новосибирская область, Коченёвский район, ст.Лесная Поляна, ул. Школьная, 4
734	Муниципальное казенное общеобразовательное учреждение Верх-Каргатская средняя общеобразовательная школа	632956, Новосибирская область, Здвинский район, село Верх-Каргат, улица Школьная, 10
735	Муниципальное бюджетное общеобразовательное учреждение "Амбинская основная школа"	633180, Новосибирская область, Колыванский район, д. Амба, ул. Школьная, 9
736	Муниципальное казенное общеобразовательное учреждение "Средняя общеобразовательная школа с.Завьялово" Искитимского района Новосибирской области	633243, Россия, Новосибирская область, Искитимский район, с. Завьялово, ул. Совхозная 47а
737	Муниципальное казенное общеобразовательное учреждение "Средняя общеобразовательная школа с.Гусельниково" Искитимского района Новосибирской области	633221, Россия, Новосибирская область, Искитимский район, с.Гусельниково, ул. Школьная, 8
738	Муниципальное бюджетное общеобразовательное учреждение города Новосибирска «Гимназия № 16 «Французская»	630078, город Новосибирск, ул. Пархоменко, 2
739	Муниципальное бюджетное общеобразовательное учреждение города Новосибирска "Средняя общеобразовательная школа №87"	630124, город Новосибирск, ул. Доватора, 33/4
740	Муниципальное казенное общеобразовательное учреждение "Листвянская средняя общеобразовательная школа"	633534, Россия. Новосибирская область, Черепановский район, с. Листвянка, ул. Школьная, 6а
741	Муниципальное казенное общеобразовательное учреждение Краснозерского района Новосибирской области Мохнатологовская средняя общеобразовательная школа	632926, Новосибирская область, Краснозерский район, с. Мохнатый Лог, ул. Молодёжная 2
742	Муниципальное казенное общеобразовательное учреждение Кремлевская средняя общеобразовательная школа	632634, Новосибирская область, Коченевский район, с. Новокремлевское, ул. Маяковского, дом 10
743	Муниципальное бюджетное общеобразовательное учреждение Михайловская средняя общеобразовательная школа Карасукского района Новосибирской области	632833, Новосибирская область, Карасукский район, с. Михайловка, ул.Школьная, 21
744	Муниципальное бюджетное общеобразовательное учреждение Ускюльская средняя общеобразовательная школа Татарского района	632132, Новосибирская область, Татарский район, с. Ускюль, ул. Комсомольская, 2а
745	Муниципальное казённое общеобразовательное учреждение "Бурановская основная общеобразовательная школа"	633533, Россия, Новосибирская область, Черепановский район, с. Бураново, улица Советская - 8

№ п/п	Полное наименование образовательного учреждения	Местонахождение образовательного учреждения
1	2	3
746	Муниципальное казенное общеобразовательное учреждение Куликовская средняя общеобразовательная школа Чулымского района	632570, Новосибирская область, Чулымский район, село Куликовское, улица Школьная, дом 14
747	Муниципальное казенное общеобразовательное учреждение Новосибирского района Новосибирской области - Плотниковская средняя общеобразовательная школа № 111	630540, Новосибирская область, Новосибирский район с. Плотниково, ул. Береговая, 19
748	НеГосударственное общеобразовательное учреждение "Православная Гимназия во имя преподобного Серафима Саровского"	633010, Новосибирская область, г. Бердск, ул.Чайковского, 16
749	Муниципальное казенное образовательное учреждение "Вечерняя (сменная) общеобразовательная школа р.п. Линёво" Искитимского района Новосибирской области	633216, Россия, Новосибирская область, Искитимский район, р.п. Линёво, ул. Бульвар Ветеранов Войны, д. 10
750	Муниципальное казенное общеобразовательное учреждение Пеньковская основная общеобразовательная школа Чулымского района	632583, Новосибирская область, Чулымский район, с.Пенёк, улица Школьная, дом 30
751	Муниципальное бюджетное общеобразовательное учреждение города Новосибирска "Лицей № 12"	630007, город Новосибирск, ул. Серебренниковская, 10
752		630552, Новосибирская область, Новосибирский район, с. Жеребцово, ул. Центральная, 15
753	Муниципальное казённое общеобразовательное учреждение «Убинская средняя школа № 2» Убинского района Новосибирской области	632520, Новосибирская область, Убинский район, село Убинское, улица Матросова, 26
754	Муниципальное казенное общеобразовательное учреждение Михайловская средняя общеобразовательная школа Чулымского района	632588, Новосибирская область, Чулымский район, посёлок Михайловский, улица Молодёжная, дом 2а
755	Муниципальное бюджетное общеобразовательное учреждение Первомихайловская средняя общеобразовательная школа Татарского района	632116, Новосибирская область, Татарский район, с.Первомихайловка, ул. Гагарина, 1
756	Муниципальное бюджетное общеобразовательное учреждение Увальская средняя общеобразовательная школа Татарского района	632133, Новосибирская область, Татарский район, с.Увальское, ул. Школьная, 4б
757	Муниципальное казенное общеобразовательное учреждение Тополевская основная общеобразовательная школа Барабинского района Новосибирской области	632314, Новосибирская область, Барабинский район, поселок Тополевка, улица Школьная, д. 9В
758	Муниципальное казённое общеобразовательное учреждение "Быструхинская средняя школа" Кочковского района Новосибирской области	632498, Новосибирская область, Кочковский район, село Быструха, улица Школьная, 58
759	Муниципальное казённое общеобразовательное учреждение Коченёвская средняя общеобразовательная школа №2	632641, Новосибирская область, Коченевский район, р.п.Коченёво, ул Строительная №29
760	Муниципальное казенное общеобразовательное учреждение средняя общеобразовательная школа №47 Барабинского района Новосибирской области	632334, Новосибирская область, Барабинский район, город Барабинск, улица Ермака, д. 91
761	Муниципальное казённое общеобразовательное учреждение Куйбышевского района «Константиновская основная общеобразовательная школа»	632363, Новосибирская область, Куйбышевский район, деревня Константиновка, улица Центральная, дом 38
762	Муниципальное казённое общеобразовательное учреждение Куйбышевского района «Зоновская основная общеобразовательная школа»	632355, Новосибирская область, Куйбышевский район, село Зоново, улица Новая, дом 55
763	Муниципальное казенное общеобразовательное учреждение Краснозерского района Новосибирской области Петропавловская основная общеобразовательная школа	632925, Новосибирская область, Краснозёрский район, с. Петропавловка, ул. Полтавская, д.6

№ п/п	Полное наименование образовательного учреждения	Местонахождение образовательного учреждения
1	2	3
764	Муниципальное бюджетное общеобразовательное учреждение Карасартовская основная общеобразовательная школа Карасукского района Новосибирской области	632846, Новосибирская область, Карасукский район, аул Карасарт, ул.Центральная, 11
765	Муниципальное бюджетное общеобразовательное учреждение города Новосибирска «Средняя общеобразовательная школа № 140»	630046, город Новосибирск, ул. Физкультурная, 16а
766	Муниципальное казённое общеобразовательное учреждение Александровская основная общеобразовательная школа Маслянинского района Новосибирской области (МКОУ Александровская ООШ)	633585, Новосибирская область, Маслянинский район, д. Александровка, улица Перминова 6
767	Муниципальное бюджетное образовательное учреждение Тогучинского района Горновская средняя общеобразовательная школа	633411, Новосибирская область, Тогучинский район, р.п. Горный
768	Муниципальное бюджетное общеобразовательное учреждение «Средняя общеобразовательная школа № 3 «Пеликан»	633003, Новосибирская область, город Бердск, ул. Кутузова, 34
769	Муниципальное бюджетное общеобразовательное учреждение Новосибирского района Новосибирской области - Раздольненская средняя школа № 19	630550, Новосибирская область, Новосибирский район, село Раздольное, ул. Ленина, 2
770	Муниципальное казённое общеобразовательное учреждение Никоновская средняя общеобразовательная школа Маслянинского района Новосибирской области (МКОУ Никоновская СОШ)	633573, Новосибирская область, Маслянинский район, д. Никоново, ул. Советская, 14
771	Муниципальное казённое общеобразовательное учреждение Кабинетная средняя общеобразовательная школа Чулымского района	632575, Новосибирская область, Чулымский район, село Кабинетное, улица Центральная 24
772	Муниципальное казённое общеобразовательное учреждение средняя общеобразовательная школа № 9 Чулымского района	632552 Новосибирская область, Чулымский район, город Чулым, ул. Северная, 7
773	Муниципальное казённое общеобразовательное учреждение Кокошинская средняя общеобразовательная школа Чулымского района	632590, Новосибирская область, Чулымский район, село Кокошино, улица Кооперативная дом № 43
774	Муниципальное бюджетное образовательное учреждение Новосибирского района Новосибирской области - Криводановская средняя общеобразовательная школа № 22	630511, Новосибирская область, Новосибирский район, село Криводановка, улица Садовая, дом 26а
775	Муниципальное бюджетное образовательное учреждение Новосибирского района Новосибирской области - Криводановская средняя общеобразовательная школа № 22	630511, Новосибирская область, Новосибирский район, село Криводановка, улица Садовая, дом 26а 30а
775	Муниципальное бюджетное образовательное учреждение Усть-Таркская районная вечерняя (сменная) общеобразовательная школа	632160, Новосибирская область, Усть-Таркский район,с. Усть-Тарка, ул. Дзержинского, 9
776	Муниципальное казенное общеобразовательное учреждение Новосибирского района Новосибирской области - Марусинская средняя общеобразовательная школа № 24	630512, Новосибирская область Новосибирский район, с.Марусино, ул. Школьная, д.1
777	муниципальное казённое общеобразовательное учреждение Чупинская средняя общеобразовательная школа Маслянинского района Новосибирской области (МКОУ Чупинская СОШ)	633579, Новосибирская область, Маслянинский район, д. Чупино, ул. Школьная, 28а
778	НеГосударственное образовательное учреждение средняя общеобразовательная школа «Эврика»	630029, г. Новосибирск, ул. 2-я Чулымская, 111

№ п/п	Полное наименование образовательного учреждения	Местонахождение образовательного учреждения
1	2	3
779	Муниципальное казённое общеобразовательное учреждение Бажинская основная общеобразовательная школа Маслянинского района Новосибирской области (МКОУ Бажинская ООШ)	633578, Новосибирская область, Маслянинский район, село Бажинск, улица Советская, 5
780	Муниципальное казенное образовательное учреждение Новосибирского района Новосибирской области "Приобская основная общеобразовательная школа № 53"	630528, Новосибирская область, Новосибирский район, п. Приобский, ул. Мира, д.3
781	Муниципальное казенное общеобразовательное учреждение «Мироновская основная общеобразовательная школа» Чистоозерного района Новосибирской области	632722, Новосибирская область, Чистоозерный район, село Мироновка, ул. Швачко, 14
782	муниципальное казённое общеобразовательное учреждение Борковская средняя общеобразовательная школа Маслянинского района Новосибирской области МКОУ Борковская СОШ	633577, Новосибирская область, Маслянинский район, село Борково, улица 1 Мая, д 3
783	Муниципальное казенное общеобразовательное учреждение «Белоярская средняя общеобразовательная школа» Мошковского района	633147, РФ, Новосибирская область, Мошковский район, с. Белоярка, улица Школьная, 27
784	Муниципальное казенное общеобразовательное учреждение «Большевистская средняя общеобразовательная школа» Мошковского района	633126, РФ, Новосибирская область, Мошковский район, с. Сарапулка, ул. Ленина,8
785	Муниципальное казенное общеобразовательное учреждение "Сокурская средняя общеобразовательная школа № 19" Мошковского района	633120, РФ, Новосибирская область, Мошковский район, с. Сокур, ул. Советская, 39
786	Федеральное казенное общеобразовательное учреждение «Вечерняя (сменная) общеобразовательная школа Главного управления Федеральной службы исполнения наказаний по Новосибирской области»	630039, г. Новосибирск, а/я 139
787	Муниципальное казенное общеобразовательное учреждение Доволенская средняя общеобразовательная школа № 1	632451, Россия, Новосибирская область, Доволенский район, село Довольное, улица Ленина, дом 47
788	Муниципальное казенное образовательное учреждение Новосибирского района Новосибирской области - Кубовинская основная общеобразовательная школа № 31	630516, Новосибирская область, Новосибирский район, с. Кубовая, ул. Центральная, 16а
789	Муниципальное бюджетное общеобразовательное учреждение «Пономаревская средняя общеобразовательная школа»	633175, Новосибирская область, Колыванский район, с. Пономаревка, ул. Береговая, 40а
790	Муниципальное бюджетное общеобразовательное учреждение Кукаринская средняя общеобразовательная школа Карасукского района Новосибирской области	632854, Новосибирская область, Карасукский район, д. Кукарка, ул. Школьная 29
791	Муниципальное бюджетное общеобразовательное учреждение Рождественская основная общеобразовательная школа Карасукского района Новосибирской области	632853, Новосибирская область, Карасукский район, поселок Рождественский, переулок Березовый, 2
792	Муниципальное казенное общеобразовательное учреждение «Средняя общеобразовательная школа с. Усть-Чем» Искитимского района Новосибирской области	633223, Россия, Новосибирская область, Искитимский район, с. Усть-Чем, ул. Центральная, 21
793	Муниципальное бюджетное общеобразовательное учреждение «Боярская средняя общеобразовательная школа»	633192, Новосибирская область, Колыванский район, село Боярка, улица Мира, 20
794	Муниципальное казённое общеобразовательное учреждение Катковская средняя общеобразовательная школа	632661, Новосибирская область, Коченёвский район, с. Катково, ул.Лесная ,1

№ п/п	Полное наименование образовательного учреждения	Местонахождение образовательного учреждения
1	2	3
795	Муниципальное казенное общеобразовательное учреждение Новосибирского района Новосибирской области «Каменская средняя общеобразовательная школа № 44»	630530, Новосибирская область, Новосибирский район, п.Восход, ул.Титова, д.1а
796	Муниципальное казенное образовательное учреждение «Сокурская средняя общеобразовательная школа» Мошковского района	633121, РФ, Новосибирская область, Мошковский район с. Сокур, квартал 4, дом 14а
797	муниципальное казённое общеобразовательное учреждение Мало-Томская средняя общеобразовательная школа Маслянинского района Новосибирской области МКОУ Мало-Томская СОШ	633591, Новосибирская область, Маслянинский район, д. Малая Томка, ул. Школьная 6
798	Муниципальное казённое общеобразовательное учреждение Куйбышевского района «Чумаковская средняя общеобразовательная школа»	632364, Новосибирская область, Куйбышевский район, село Чумаково, улица Советская, дом 6
799	Муниципальное казённое общеобразовательное учреждение Куйбышевского района "Средняя общеобразовательная школа № 4"	632383, Новосибирская область, Куйбышевский район, город Куйбышев, улица Партизанская, 50
800	Муниципальное казённое общеобразовательное учреждение Куйбышевского района «Средняя общеобразовательная школа № 5»	632386, Новосибирская область, Куйбышевский район, город Куйбышев, ул. Каинская, 78
801	Муниципальное бюджетное общеобразовательное учреждение средняя общеобразовательная школа № 5 Карасукского района Новосибирской области	632865 Новосибирская область, Карасукский район, г. Карасук, ул.Ленина, 157
802	Муниципальное бюджетное общеобразовательное учреждение Еланская средняя общеобразовательная школа	632163, Новосибирская область, Усть-Таркский район, село Еланка, улица Гагарина 39
803	филиал Муниципального бюджетного общеобразовательного учреждения Еланской средней общеобразовательной школы Покровская начальная общеобразовательная школа	632163, Новосибирская область, Усть-Таркский район, деревня Покровка, ул. Центральная, 21
804	муниципальное казённое общеобразовательное учреждение Пеньковская средняя общеобразовательная школа Маслянинского района Новосибирской области МКОУ Пеньковская СОШ	633572, Новосибирская область, Маслянинский район, село Пеньково, ул. Центральная, 12 «А»
805	Муниципальное казённое общеобразовательное учреждение "Республиканская основная школа" Кочковского района Новосибирской области	632496, НСО, Кочковский район, п. Республиканский, ул. Центральная, 24
806	Муниципальное бюджетное общеобразовательное учреждение Ирбизинская средняя общеобразовательная школа Карасукского района Новосибирской области	632852, Новосибирская область, Карасукский район, с. Ирбизино, ул. Центральная, 4
807	Муниципальное казенное общеобразовательное учреждение Дупленская средняя общеобразовательная школа	632 610 Новосибирская область, Коченевский район, станция Дупленская, улица Сибирская, дом 50
808	Муниципальное казённое общеобразовательное учреждение Овчинниковская средняя общеобразовательная школа	632635, Новосибирская область, Коченевский район, д.Овчинниково, ул. Советская 14Б
809	Муниципальное казенное общеобразовательное учреждение Краснозерского района Новосибирской области Колыбельская средняя общеобразовательная школа	632912, Новосибирская область, Краснозерский район, с. Колыбелька, ул. Центральная 49
810	Муниципальное казенное общеобразовательное учреждение города Новосибирска «Прогимназия «Зимородок»	630089, город Новосибирск, ул. Адриена Лежена, 7/2
811	Муниципальное казенное общеобразовательное учреждение Копкульская средняя общеобразовательная школа Купинского района	632760, Россия, Новосибирская область, Купинский район, село Копкуль, улица Центральная, 13

№ п/п	Полное наименование образовательного учреждения	Местонахождение образовательного учреждения
1	2	3
812	Муниципальное казенное общеобразовательное учреждение Новоключевская средняя общеобразовательная школа Купинского района	632763 Новосибирская область, Купинский район, с. Новоключи, ул. Школьная,5
813	Муниципальное казенное общеобразовательное учреждение Медяковская средняя общеобразовательная школа Купинского района	632754, Новосибирская область, Купинский район, с. Медяково, улица Ударник, 79
814	Муниципальное казенное общеобразовательное учреждение Метелёвская средняя общеобразовательная школа Купинского района	632751 Новосибирская область, Купинский район, с. Метелёво, ул. Центральная,113
815	Муниципальное казенное общеобразовательное учреждение Чумашинская средняя общеобразовательная школа Купинского района	632747, Новосибирская область, Купинский район, с. Чумашки, ул. Центральная,10
816	Частное общеобразовательное учреждение Школа «Экология и Диалектика»	633010, Новосибирская область, г. Бердск
817	Муниципальное казенное образовательное учреждение Купинская специальная (коррекционная) школа-интернат для детей-сирот и детей, оставшихся без попечения родителей, с ограниченными возможностями здоровья Новосибирской области	632735, Новосибирская область, Купинский район, г. Купино, ул. Маяковского, д.3
818	Муниципальное казенное общеобразовательное учреждение Ордынского района Новосибирской области - Новопичуговская средняя общеобразовательная школа	633273, Россия, Новосибирская область, Ордынский район, с. Новопичугово, ул. Ленина, дом 27
819	Муниципальное казенное образовательное учреждение «Новопесчанская средняя общеобразовательная школа»	632728, Россия, Новосибирская область, Чистоозерный район, с. Новопесчаное, ул. Молодежная, д. 2
820	Муниципальное казенное общеобразовательное учреждение Чаинская средняя общеобразовательная школа Купинского района	632741, Новосибирская область, Купинский район, с. Чаинка, ул.Школьная, 19
821	Муниципальное казенное общеобразовательное учреждение Краснозерского района Новосибирской области Кайгородская основная общеобразовательная школа	632901, Новосибирская область, Краснозерский район, п. Кайгородский, ул. Студенческая, 33
822	Муниципальное казенное образовательное учреждение Суминская средняя общеобразовательная школа	632431, село Сумы, ул. Лесхозная, 2, Каргатский район, Новосибирская область
823	Муниципальное казенное общеобразовательное учреждение "Средняя общеобразовательная школа п. Чернореченский" Искитимского района Новосибирской области	633227, Новосибирская область, Искитимский район, п.Чернореченский, ул. Школьная, 2
824	Муниципальное казённое общеобразовательное учреждение "Букреевская основная школа" Кочковского района Новосибирской области	632493, Новосибирская область, Кочковский район, деревня Букреево Плесо, улица Советская, 8
825	Федеральное Государственное бюджетное специальное учебно-воспитательное учреждение для детей и подростков с девиантным поведением "Каргатское специальное профессиональное училище № 1 закрытого типа"	632402, Новосибирская область, Каргатский район, г. Каргат, ул. Матросова, д. 59
826	Муниципальное казённое общеобразовательное учреждение Чикская средняя общеобразовательная школа № 6	632660, Новосибирская область, Коченёвский район, с. Прокудское, ул. Совхозная 23
827	Муниципальное бюджетное образовательное учреждение «Вьюнская средняя общеобразовательная школа»	633182, РФ, Новосибирская область, Колыванский район, с. Вьюны, ул. Советская, 23
828	Муниципальное казенное общеобразовательное учреждение «Основная общеобразовательная школа п.Алексеевский» Искитимского района Новосибирской области	633249, Новосибирская область, Искитимский район, п. Алексеевский, ул. Мира, д.37

№ п/п	Полное наименование образовательного учреждения	Местонахождение образовательного учреждения
1	2	3
829	Муниципальное казенное общеобразовательное учреждение «Средняя общеобразовательная школа п. Керамкомбинат» Искитимского района Новосибирской области	633236, Россия, Новосибирская область, Искитимский район, п. Керамкомбинат, ул. Школьная, 12а
830	Муниципальное казённое образовательное учреждение Витебская основная общеобразовательная школа Болотнинского района Новосибирской области	633343, Россия, Новосибирская область, Болотнинский район, д. Витебск ул. Школьная,10
831	Муниципальное казённое общеобразовательное учреждение Базовская средняя общеобразовательная школа Чулымского района	632582, Новосибирская область, Чулымский район, посёлок Базово, улица Центральная, дом 26
832	Муниципальное казённое общеобразовательное учреждение Речниковская средняя общеобразовательная школа	632665, Новосибирская область, Коченёвский район, п. Речник, ул. Центральная, 5
833	Муниципальное казённое образовательное учреждение Кунчурукская средняя общеобразовательная школа Болотнинского района Новосибирской области	633373, Новосибирская область, Болотнинский район, село Кунчурук, улица Школьная, 7
834	Муниципальное казенное общеобразовательное учреждение Старощербаковская средняя общеобразовательная школа Барабинского района Новосибирской области	632306, Новосибирская область, Барабинский район, деревня Старощербаково, улица Мира, д. 23
835	Филиал муниципального казённого общеобразовательного учреждения Коченевской средней школы №13 - Светловская основная общеобразовательная школа	632664, Новосибирская область, Коченёвский район, п. Светлый, ул. Школьная, 6
836	Муниципальное бюджетное общеобразовательное учреждение города Новосибирска «Средняя общеобразовательная школа № 122»	630111, город Новосибирск, ул. Кропоткина, 132/2
837	Муниципальное казённое общеобразовательное учреждение Алексеевская основная общеобразовательная школа Чулымского района	632587, Новосибирская область, Чулымский район, поселок Алексеевка, улица Сибирская, дом 27/2
838	Муниципальное казённое общеобразовательное учреждение «Владимировская средняя школа» Убинского района Новосибирской области	632540, Новосибирская область, Убинский район, село Владимировское, улица Школьная, 24
839	Муниципальное казенное общеобразовательное учреждение «Чистоозерная средняя общеобразовательная школа №2» Чистоозерного района Новосибирской области	632720, Новосибирская область, Чистоозерный район, р.п. Чистоозерное, ул. Покрышкина, 14
840	Муниципальное казенное общеобразовательное учреждение "Уч-Балтинская основная общеобразовательная школа" Мошковского района	633149, РФ, Новосибирская область, Мошковский район, с. Участок-Балта, ул. Кирова, 28-а
841	Муниципальное бюджетное общеобразовательное учреждение города Новосибирска «Средняя общеобразовательная школа № 105 имени Героя России Ивана Шелохвостова»	630129, город Новосибирск, ул. Красных Зорь, 7
842	Муниципальное бюджетное общеобразовательное учреждение города Новосибирска «Средняя общеобразовательная школа № 97»	630063, город Новосибирск, ул. Кирова, 327
843	Муниципальное бюджетное общеобразовательное учреждение города Новосибирска «Лицей № 159"	630049, город Новосибирск, ул. Дуси Ковальчук, 270/2
844	муниципальное казённое общеобразовательное учреждение Дресвянская основная общеобразовательная школа Маслянинского района Новосибирской области МКОУ Дресвянская ООШ	633593, Новосибирская область, Маслянинский район, д.Дресвянка, ул.Новая, 4

№ п/п	Полное наименование образовательного учреждения	Местонахождение образовательного учреждения
1	2	3
845	Муниципальное казенное общеобразовательное учреждение Новосибирского района Новосибирской области "Красноглинная основная общеобразовательная школа № 7"	630514 Новосибирская область, Новосибирский район, с.Красноглинное, ул.Школьная
846	Муниципальное бюджетное общеобразовательное учреждение «Обская начальная общеобразовательная школа № 1»	633103, Новосибирская область, город Обь, ЖКО аэропорта, дом 32
847	Муниципальное бюджетное общеобразовательное учреждение города Новосибирска «Средняя общеобразовательная школа № 145»	630097, г. Новосибирск, ул. Звёздная, 8А
848	Муниципальное бюджетное общеобразовательное учреждение Тогучинского района "Лекарственновская средняя школа"	633430, Новосибирская область, Тогучинский район, с. Лекарственное, ул. Центральная, 51
849	Муниципальное бюджетное общеобразовательное учреждение города Новосибирска «Средняя общеобразовательная школа № 16»	630008, город Новосибирск, ул. Добролюбова, 113
850	Муниципальное бюджетное общеобразовательное учреждение Куйбышевского района «Средняя общеобразовательная школа № 2»	632387, Новосибирская область, город Куйбышев, улица Войкова, дом 2
851	Муниципальное казенное образовательное учреждение Новосибирского района Новосибирской области - Алексеевская основная общеобразовательная школа № 4	630514 Новосибирская область, Новосибирский район, д. Алексеевка, ул. Майская 8
852	Муниципальное казённое общеобразовательное учреждение Тогучинского района "Борцовская средняя школа"	633448, Новосибирская область, Тогучинский район, с. Борцово, ул.Центральная-83
853	Муниципальное казенное общеобразовательное учреждение Козловская средняя общеобразовательная школа Барабинского района Новосибирской области	632302, Новосибирская область, Барабинский район, село Новокозловское, улица Центральная, д. 4
854	Филиал Муниципального казенного общеобразовательного учреждения Козловской средней общеобразовательной школы Барабинского района Новосибирской области - Пензинская основная общеобразовательная школа	632303, Новосибирская область, Барабинский район, деревня Пензино, ул. Школьная, д.7
855	НеГосударственное общеобразовательное учреждение начального общего образования «Католическая школа»	630024, РФ, г.Новосибирск, Беловежская, 6
856	Муниципальное бюджетное общеобразовательное учреждение города Новосибирска «Средняя	630098, город Новосибирск, ул. Энгельса, 6 630098, город Новосибирск, ул. Часовая, 4
857	Муниципальное бюджетное общеобразовательное учреждение города Новосибирска «Средняя общеобразовательная школа № 191»	630121, город Новосибирск, ул. Невельского, 53/1
858	Муниципальное бюджетное общеобразовательное учреждение «Сидоровская средняя общеобразовательная школа»	633166, Новосибирская область, Колыванский район, село Сидоровка, улица Ленина, 23
859	Муниципальное казенное общеобразовательное учреждение «Основная общеобразовательная школа д.Китерня» Искитимского района Новосибирской области	633233, Россия, Новосибирская область, Искитимский район, д.Китерня, улица Центральная 2б
860	Муниципальное казенное общеобразовательное учреждение Лянинская средняя общеобразовательная школа	632962, Новосибирская область, Здвинский район, село Лянино, улица Центральная, 38
861	Муниципальное бюджетное общеобразовательное учреждение «Средняя общеобразовательная школа № 5»	633009, Новосибирская область, г.Бердск, Микрорайон, 52
862	Муниципальное казенное общеобразовательное учреждение Михайловская основная общеобразовательная школа	632966, Новосибирская область, Здвинский район, деревня Михайловка, улица Северная, 15

№ п/п	Полное наименование образовательного учреждения	Местонахождение образовательного учреждения
1	2	3
863	Муниципальное казенное общеобразовательное учреждение «Средняя общеобразовательная школа № 1 р.п. Линево имени Ф.И.Кулиша» Искитимского района Новосибирской области	633216, Новосибирская область, Искитимский район, р.п. Линево, бульвар Ветеранов войны, д.10
864	Муниципальное бюджетное образовательное учреждение Козинская средняя общеобразовательная школа	632164 Новосибирская область Усть-Таркский район с. Козино ул. Школьная, 13
865	Муниципальное казенное общеобразовательное учреждение Ярковская средняя общеобразовательная школа имени Романова Кронида Григорьевича	633541, Новосибирская область, Черепановский район, с. Ярки, ул. Школьная 22
866	филиал Муниципального бюджетного образовательного учреждения Козинской средней общеобразовательной школы - Зелёнорощинская начальная общеобразовательная школа	632164, Новосибирская область, Усть-Таркский район, д. Зелёная Роща, улица Центральная дом № 19
867	Филиал Муниципального бюджетного образовательного учреждения Козинской средней общеобразовательной школы - Таркская начальная общеобразовательная школа	632160, Новосибирская область, Усть-Таркский район, д. Тарка, улица Центральная дом № 7
868	Муниципальное казенное общеобразовательное учреждение Ужанихинская средняя общеобразовательная школа Чулымского района	632581, Новосибирская область, Чулымский район, село Ужаниха, улица Гриценко, дом 4
869	Муниципальное бюджетное общеобразовательное учреждение Красноярская средняя общеобразовательная школа Татарского района	632118, Новосибирская область, Татарский район, с.Красноярка, ул. Центральная, 28
870	Муниципальное казенное общеобразовательное учреждение «Троицкая средняя общеобразовательная школа» Чистоозерного района Новосибирской области	632727, Новосибирская область, Чистоозерный район, с. Троицкое, ул. 60 лет Октября, д. 4
871	Муниципальное казенное общеобразовательное учреждение Чистоозерного района Новосибирской области «Елизаветинская средняя общеобразовательная школа»	632726, Новосибирская область, Чистоозерный район, село Елизаветинка, ул. Центральная, 55
872	Муниципальное казенное общеобразовательное учреждение Ордынского района Новосибирской области - Новошарапская средняя общеобразовательная школа	633270, Новосибирская область, Ордынский район, д. Новый Шарап, ул. Мира 83
873	Муниципальное казенное общеобразовательное учреждение Верх-Мильтюшинская средняя общеобразовательная школа имени Николая Захаровича Фисенко	633555 улица Центральная 40 село Верх-Мильтюши Черепановского района Новосибирской области Россия
874	Муниципальное бюджетное общеобразовательное учреждение Тогучинского района "Киикская средняя школа"	633421, Новосибирская область, Тогучинский район, село Киик, улица Центральная, 16
875	Муниципальное бюджетное общеобразовательное учреждение "Кольцовская школа № 5 с углубленным изучением английского языка"	630559, Новосибирская область, рабочий поселок Кольцово, рабочий пос. Кольцово, зд. 1 а
876	Муниципальное бюджетное общеобразовательное учреждение «Пихтовская средняя общеобразовательная школа»	633171, Новосибирская область, Колыванский район, с. Пихтовка, улица Калинина, 2
877	Муниципальное бюджетное образовательное учреждение Угуйская средняя общеобразовательная школа	632184 Новосибирская область Усть-Таркский район с.Угуй ул.Центральная, 6
878	Муниципальное казенное общеобразовательное учреждение «Средняя общеобразовательная школа с.Верх-Коён» Искитимского района Новосибирской области	633233, Россия, Новосибирская область, Искитимский район, с. Верх-Коён, ул. Циалковского, 2а
879	Муниципальное казенное общеобразовательное учреждение Баклушевская средняя общеобразовательная школа имени Е.М. Дергай	632454, Россия, Новосибирская область, Доволенский район, с. Баклуши, улица Гагарина, дом 9

№ п/п	Полное наименование образовательного учреждения	Местонахождение образовательного учреждения
1	2	3
880	Муниципальное бюджетное общеобразовательное учреждение Казачемысская средняя общеобразовательная школа Татарского района	632113, Новосибирская область, Татарский район, с.Казачий Мыс, ул. Школьная, 52
881	Муниципальное казенное общеобразовательное учреждение Камышинская средняя общеобразовательная школа Купинского района	632755, Новосибирская область, Купинский район, д. Камышино, ул. Центральная, 26
882	Муниципальное бюджетное общеобразовательное учреждение Морозовская средняя общеобразовательная школа Карасукского района Новосибирской области	632857, Новосибирская область, Карасукский район, с.Морозовка, ул.Пушкина, 3а
883	Муниципальное бюджетное общеобразовательное учреждение Поповская средняя общеобразовательная школа Карасукского района Новосибирской области	632834, Новосибирская область, Карасукский район, поселок Поповка, улица Ленина, 44
884	Муниципальное бюджетное общеобразовательное учреждение Благодатская средняя общеобразовательная школа Карасукского района Новосибирской области	632855, Новосибирская область, Карасукский район, с. Благодатное, ул. Набережная, 92
885	Муниципальное казенное общеобразовательное учреждение «Средняя общеобразовательная школа с.Быстровка» Искитимского района Новосибирской области	633244, Россия, Новосибирская область, Искитимский район, с.Быстровка, ул.Школьная, 7
886	Муниципальное казенное общеобразовательное учреждение Волчанская средняя общеобразовательная школа	632453, Россия, Новосибирская область, Доволенский район, село Волчанка, улица Центральная, дом 2
887	Муниципальное бюджетное общеобразовательное учреждение Маслянинская средняя общеобразовательная школа №3 Маслянинского района Новосибирской области (МБОУ Маслянинская СОШ № 3)	633564, Новосибирская область, Маслянинский район, р.п. Маслянино ул. Пролетарская,82
888	Муниципальное казённое общеобразовательное учреждение Пятилетская средняя общеобразовательная школа имени Дударева Ивана Константиновича	633550, Новосибирская область, Черепановский район, п.Пятилетка, ул.Центральная 14
889	Муниципальное казённое общеобразовательное учреждение "Шурыгинская средняя общеобразовательная школа"	633554, Новосибирская область, Черепановский район, с.Шурыгино, улица Советская 24 а
890	Муниципальное казенное общеобразовательное учреждение «Средняя общеобразовательная школа п. Агролес» Искитимского района Новосибирской области	633004, Россия, Новосибирская область, Искитимский район, п. Агролес, ул. Жемчужная, 2
891	Муниципальное бюджетное образовательное учреждение Кушаговская средняя общеобразовательная школа	632180 Новосибирская область Усть-Таркский район с. Кушаги ул. Береговая 21а
892	Филиал Муниципального бюджетного образовательного учреждения Кушаговской средней общеобразовательной школы Мурашовская начальная общеобразовательная школа	632180, Новосибирская область, Усть-Таркский район, с.Мураши, ул. Широкая 27
893	Филиал Муниципального бюджетного образовательного учреждения Кушаговской средней общеобразовательной школы Озернинская начальная общеобразовательная школа	632180, Новосибирская область, Усть-Таркский район, п.Озерное, ул. Луговая 14
894	Муниципальное бюджетное общеобразовательное учреждение города Новосибирска «Средняя общеобразовательная школа № 120»	630082, город Новосибирск, ул. Д. Ковальчук, 85
895	Муниципальное бюджетное общеобразовательное учреждение города Новосибирска «Средняя общеобразовательная школа № 59»	630124, город Новосибирск, ул. Доватора, 27/1
896	Муниципальное казённое общеобразовательное учреждение "Черновская средняя школа" Кочковского района Новосибирской области	632493, Новосибирская область, Кочковский район, село Черновка, улица Школьная, 14/1

№ п/п	Полное наименование образовательного учреждения	Местонахождение образовательного учреждения
1	2	3
897	Муниципальное бюджетное общеобразовательное учреждение «Колыванская школа-интернат для детей-сирот и детей, оставшихся без попечения родителей, с ограниченными возможностями здоровья»	633162, Россия, Новосибирская область, Колыванский район, р.п.Колывань, ул. Московская, 38
898	Муниципальное казённое общеобразовательное учреждение Куйбышевского района «Отрадненская средняя общеобразовательная школа»	632360, Новосибирская область, Куйбышевский район, село Отрадненское, улица Центральная, дом 20А
899	Муниципальное казенное общеобразовательное учреждение Комарьевская средняя общеобразовательная школа	632475, Россия, Новосибирская область, Доволенский район, село Комарье, улица Центральная, 23
900	Муниципальное казенное общеобразовательное учреждение Озерская средняя школа	632433, Новосибирская область, Каргатский район, с. Мамонтовое, ул. Центральная, д. 2
901	Муниципальное бюджетное общеобразовательное учреждение «Скалинская средняя общеобразовательная школа»	633180, Новосибирская область, Колыванский район, с. Скала, ул. Калинина, д.6
902	Муниципальное бюджетное общеобразовательное учреждение города Новосибирска «Гимназия № 8»	630068, город Новосибирск, ул. Ученическая, 8
903	Муниципальное бюджетное общеобразовательное учреждение средняя общеобразовательная школа № 9 г. Татарска	632125, Новосибирская область, Татарский район, г. Татарск, ул. Интернациональная, 17а
904	Муниципальное казённое общеобразовательное учреждение Куйбышевского района «Кульчинская основная общеобразовательная школа»	632367, Новосибирская область, Куйбышевский район, село Кульча, улица Центральная, дом 49/1
905	Муниципальное казённое общеобразовательное учреждение "Троицкая средняя школа" Кочковского района Новосибирской области	632494, Новосибирская область, Кочковский район, посёлок Троицкий, улица Лахина, 9
906	Муниципальное бюджетное общеобразовательное учреждение Тогучинского района "Горновская начальная школа"	633411, Новосибирская область, Тогучинский район, р. п. Горный, ул. Планетная, 4
907	Муниципальное автономное общеобразовательное учреждение города Новосибирска "Образовательный центр - гимназия № 6 «Горностай»	630117, город Новосибирск, ул. Вяземская, д. 4
		630117, город Новосибирск, ул Вяземская, д 4/1
		630117, город Новосибирск, ул Полевая, д 5
		630117, город Новосибирск, ул Иванова, д 44
		630117, город Новосибирск, ул Гнесиных, д 12
		630117, город Новосибирск, ул Шатурская, д 4
908	Муниципальное бюджетное общеобразовательное учреждение города Новосибирска «Средняя общеобразовательная школа № 23»	630110, город Новосибирск, ул. Народная, 67
909	Муниципальное автономное образовательное учреждение - специальная (коррекционная) общеобразовательная школа-интернат № 12 II вида города Искитима Новосибирской области	633209, Новосибирская область, Искитимский р-н, город Искитим, микрорайон Центральный, 17а
910	Муниципальное бюджетное общеобразовательное учреждение города Новосибирска «Средняя общеобразовательная школа № 7»	630089, город Новосибирск, ул. Адриена Лежена, 22
911	Муниципальное казённое образовательное учреждение Боровская средняя общеобразовательная школа Болотнинского района Новосибирской области	633358, Новосибирская область, Болотнинский район, поселок Бор, улица Школьная, дом 14
912	Муниципальное казенное общеобразовательное учреждение Ярковская средняя общеобразовательная школа	632472, Россия, Новосибирская область, Доволенский район, село Ярки, улица Ливенская, дом 1
913	Муниципальное казённое общеобразовательное учреждение «Крещенская средняя школа» Убинского района Новосибирской области	632545, Новосибирская область, Убинский район, село Крещенское, улица Центральная, 61

№ п/п	Полное наименование образовательного учреждения	Местонахождение образовательного учреждения
1	2	3
914	Муниципальное казенное общеобразовательное учреждение «Барабо-Юдинская средняя общеобразовательная школа» Чистоозерного района Новосибирской области	632701, Новосибирская область, Чистоозерный район, село Барабо-Юдино, ул. Школьная, 28
915	Муниципальное казенное общеобразовательное учреждение «Радужская основная общеобразовательная школа» Мошковского района	633157, РФ, Новосибирская область, Мошковский район, п. Радуга, ул. Ключевская, 12
916	Муниципальное бюджетное образовательное учреждение Новосибирского района Новосибирской области "Новолуговская основная общеобразовательная школа № 57"	630553, Новосибирская область, Новосибирский район, с. Новолуговое, ул. Советская, дом 13
917	Муниципальное казённое общеобразовательное учреждение "Жуланская средняя школа Кочковского района Новосибирской области	632497, Новосибирская область, Кочковский район, село Жуланка, улица Лахина, 59
918	Муниципальное бюджетное общеобразовательное учреждение города Новосибирска «Лицей № 113»	630089, город Новосибирск, ул. Бориса Богаткова, 241/1
919	Муниципальное бюджетное общеобразовательное учреждение города Новосибирска «Средняя общеобразовательная школа № 91»	630024, город Новосибирск, ул. Бурденко, 55
920	Муниципальное бюджетное общеобразовательное учреждение города Новосибирска «Средняя общеобразовательная школа № 194»	630133, г. Новосибирск, ул. Лазурная, 10/1
921	Муниципальное бюджетное общеобразовательное учреждение Студёновская средняя общеобразовательная школа Карасукского района Новосибирской области	632844, Новосибирская область, Карасукский район, с.Студёное, ул. 35 лет Победы, 26а
922	Муниципальное бюджетное общеобразовательное учреждение города Новосибирска «Новосибирский городской	630017, город Новосибирск, ул. Добролюбова, 100 630017, город Новосибирск, ул Декабристов, д 86
923	Муниципальное бюджетное общеобразовательное учреждение города Новосибирска «Технический лицей при Сибирской Государственной геодезической академии»	630108, город Новосибирск, ул. Плахотного, 10
924	Муниципальное бюджетное общеобразовательное учреждение города Новосибирска «Средняя общеобразовательная школа № 99 с углубленным изучением предметов художественно-эстетического цикла»	630099, город Новосибирск, ул. Чаплыгина, 59
925	Муниципальное казенное общеобразовательное учреждение «Основная общеобразовательная школа д.Горевка» Искитимского района Новосибирской области	633249, Россия, Новосибирская область, Искитимский район, д.Горевка, ул.Зеленая,2
926	Муниципальное казенное образовательное учреждение Новосибирского района Новосибирской области - Ново-Шиловская средняя общеобразовательная школа № 82	630525, Новосибирская область, Новосибирский район, с. Новошилово, ул.Степная, д. 18 А
927	Муниципальное казенное образовательное учреждение Новосибирского района Новосибирской области «Красномайская основная общеобразовательная школа № 49»	633100 Новосибирская область, Новосибирский район, п. Красномайский, улица Школьная дом, 17
928	Муниципальное казённое образовательное учреждение вечерняя (сменная) общеобразовательная школа Болотнинского района Новосибирской области	633340, НСО Болотнинский район, г. Болотное, ул. Степная, 33а
929	Муниципальное бюджетное образовательное учреждение Новосибирского района Новосибирской области - Ярковская средняя общеобразовательная школа № 3	630522, Новосибирская область, Новосибирский район, село Ярково, улица Подгорбунского, 18
930	Муниципальное казённое общеобразовательное учреждение «Кожурлинская средняя школа» Убинского района Новосибирской области	632510, Новосибирская область, Убинский район, село Кожурла, улица Школьная, 1а

№ п/п	Полное наименование образовательного учреждения	Местонахождение образовательного учреждения
1	2	3
931	Муниципальное казенное общеобразовательное учреждение Чистоозерного района Новосибирской области "Чистоозерная средняя общеобразовательная школа №3»	632720, Новосибирская область, Чистоозерный район, р.п. Чистоозерное, ул. Маяковского, 68
932	Муниципальное казенное общеобразовательное учреждение Чистоозерного района Новосибирской области «Романовская средняя общеобразовательная школа»	632705, Новосибирская область, Чистоозерный район, с. Романовка, ул. Школьная, 48
933	Муниципальное бюджетное общеобразовательное учреждение Сорочинская основная общеобразовательная школа Карасукского района Новосибирской области	632841, Новосибирская область, Карасукский район, с.Сорочиха, ул.Зелёная, 3а
934	филиал Муниципального казённого общеобразовательного учреждения «Кожурлинская средняя школа» Убинского района Новосибирской области - "Николаевская начальная школа"	632533, Новосибирская область, Убинский район, поселок Николаевка -2-я, улица Центральная, 21
935	Муниципальное автономное общеобразовательное учреждение "Экономический лицей"	633010, Новосибирская область, г. Бердск, улица Комсомольская, 29
936	Муниципальное казенное общеобразовательное учреждение "Медведская средняя общеобразовательная школа"	633514, Россия, Новосибирская область, Черепановский район, село Медведск, улица Романова, 2
937	Муниципальное казённое общеобразовательное учреждение «Раисинская средняя школа» Убинского района Новосибирской области	632527, Новосибирская область, Убинский район, село Раисино, улица Кирова, 74а
938	филиал Муниципального казённого общеобразовательного учреждения «Раисинская средняя школа» Убинского района Новосибирской области - "Херсонская начальная школа"	632527, Новосибирская область, Убинский район, деревня Херсонка, улица Мира, 19
939	Филиал Муниципального казённого общеобразовательного учреждения «Раисинская средняя школа» Убинского района Новосибирской области - "Асенкритовская начальная школа"	632520, Новосибирская область, Убинский район, деревня Асенкритово, улица Центральная, 39
940	Муниципальное казенное образовательное учреждение «Дубровинская средняя общеобразовательная школа» Мошковского района	633146, РФ, Новосибирская область, Мошковский район, с. Дубровино, ул. Красноармейская, 10
941	Муниципальное бюджетное общеобразовательное учреждение города Новосибирска «Средняя общеобразовательная школа № 108»	630119, город Новосибирск, ул. Зорге, 181/1
942	Муниципальное казенное общеобразовательное учреждение "Огнево-Заимковская средняя общеобразовательная школа"	633532, Россия, Новосибирская область, Черепановский район, село Огнева Заимка, улица Кооперативная, 27
943	Муниципальное казенное общеобразовательное учреждение Иткульская средняя общеобразовательная школа Чулымского района	632561, Новосибирская область, Чулымский район, село Новоиткульское, улица Школьная, дом 27
944	Муниципальное бюджетное образовательное учреждение Песчаноозёрная средняя общеобразовательная школа Чановского района Новосибирской области	632216, улица Солёная, 22, село Песчаное Озеро, Чановского района, Новосибирской области
945	Муниципальное бюджетное общеобразовательное учреждение Шилово-Курьинская средняя общеобразовательная школа Карасукского района Новосибирской области	632856, Новосибирская область, Карасукский район, село Шилово-Курья, улица Центральная 31
946	Муниципальное автономное общеобразовательное учреждение города Новосибирска «Средняя общеобразовательная школа № 211 имени Леонида Ивановича Сидоренко»	630061, город Новосибирск, ул. Тюленина, 26/1

№ п/п	Полное наименование образовательного учреждения	Местонахождение образовательного учреждения
1	2	3
947	Муниципальное бюджетное общеобразовательное учреждение Калиновская средняя общеобразовательная школа Карасукского района Новосибирской области	632832, Новосибирская область, Карасукский район, с. Калиновка, ул. Школьная, 11
948	Муниципальное бюджетное общеобразовательное учреждение основная общеобразовательная школа № 4 Карасукского района Новосибирской области	632864 Новосибирская область, Карасукский район, г. Карасук, ул. Союзная, 130
949	Муниципальное бюджетное образовательное учреждение Новофеклинская основная общеобразовательная школа Чановского района Новосибирской области	632231, Российская Федерация Новосибирская область,Чановский район, село Новофеклино, улица Абрамовская, дом 19
950	Муниципальное казенное общеобразовательное учреждение Пушнинская средняя общеобразовательная школа	633530, Новосибирская область, Черепановский район, поселок Пушной, переулок Школьный 7
951	Муниципальное бюджетное общеобразовательное учреждение школа-интернат основного общего образования г.Татарска	632122, Новосибирская область, Татарского района, г.Татарск, ул. Ленина, д.98
952	Муниципальное бюджетное общеобразовательное учреждение города Новосибирска «Средняя общеобразовательная школа № 175»	630034, город Новосибирск, ул. Титова, 43/2
953	Муниципальное казённое образовательное учреждение Большереченская средняя общеобразовательная школа Болотнинского района Новосибирской области	633352, Россия, Новосибирская область, Болотнинский район, д. Большеречка, ул. Школьная. 1
954	Муниципальное казенное общеобразовательное учреждение Алабугинская основная школа	632432, Новосибирская область, Каргатский район, д. Алабуга, ул. Тамбовская, 25
955	Муниципальное казённое общеобразовательное учреждение "Новорешетовская средняя школа" Кочковского района Новосибирской области	632492, Новосибирская область, Кочковский район, посёлок Новые Решёты, улица Школьная 2 "а"
956	Муниципальное бюджетное общеобразовательное учреждение города Новосибирска «Средняя общеобразовательная школа № 111»	630015, город Новосибирск, ул. Промышленная, 1/1
957	Муниципальное бюджетное общеобразовательное учреждение Тогучинского района "Тогучинская средняя школа №2 им В.Л.Комарова"	633454, Новосибирская область, Тогучинский район, г. Тогучин, ул. Трактовая, 2
958	Муниципальное казённое общеобразовательное учреждение Пайвинская основная общеобразовательная школа Маслянинского района Новосибирской области МКОУ Пайвинская ООШ	633571, Новосибирская область, Маслянинский район, с.Пайвино, ул. Школьная,15
959	Муниципальное казённое общеобразовательное учреждение Форпост-Каргатская средняя школа	632411, Новосибирская область, Каргатский район, село Форпост-Каргат, улица Школьная 4/1
960	Муниципальное казенное общеобразовательное учреждение «Основная общеобразовательная школа д. Ургун» Искитимского района Новосибирской области	633228, Россия, Новосибирская область, Искитимский район, д. Ургун, улица Школьная, дом 7
961	Муниципальное бюджетное общеобразовательное учреждение «Средняя общеобразовательная школа № 1»	633010, Новосибирская область, город Бердск, ул. К.Маркса, 26а
962	Муниципальное казённое общеобразовательное учреждение Тогучинского района "Усть-Каменская средняя школа"	633413, Новосибирская область, Тогучинский район, с. Усть-Каменка, ул. Мира 24/1
963	Муниципальное казённое общеобразовательное учреждение Тогучинского района "Пойменная средняя школа"	633441, Новосибирская область, Тогучинский район, с. Пойменное, ул. Центральная, 43
964	Муниципальное казенное общеобразовательное учреждение Северного района Новосибирской области Северная средняя школа	632080, Новосибирская область, Северный район, с. Северное, ул. Ленина, 28
965	Муниципальное бюджетное общеобразовательное учреждение Тогучинского района "Буготакская средняя школа"	633410, Новосибирская область, Тогучинский район, с. Буготак, переулок Центральный 1в

№ п/п	Полное наименование образовательного учреждения	Местонахождение образовательного учреждения
1	2	3
966	Муниципальное казённое общеобразовательное учреждение Безменовская средняя общеобразовательная школа	633543, Россия, Новосибирская область, Черепановский район, ст.Безменово, ул.Вокзальная, 51
967	Муниципальное казённое общеобразовательное учреждение Маслянинская средняя общеобразовательная школа № 5 Маслянинского района Новосибирской области (МКОУ Маслянинская СОШ № 5)	633562, Новосибирская область, Маслянинский район, р.п. Маслянино, ул. Больничная, 50 «б»
968	Муниципальное казённое общеобразовательное учреждение Тогучинского района "Тогучинская средняя школа №4"	633453 Новосибирская область, Тогучинский район, Г. Тогучин, ул. Крупской 7
969	Муниципальное казенное общеобразовательное учреждение Лукошинская средняя общеобразовательная школа Купинского района	632762, Новосибирская обл., Купинский район, с. Лукошино, ул. Центральная, 35
970	Муниципальное казенное общеобразовательное учреждение Камышинская средняя образовательная школа	632288, Россия, Новосибирская область, Кыштовский район, д.Ивановка, ул.Школьная, д.6
971	Муниципальное казенное общеобразовательное учреждение Краснозерского района Новосибирской области Половинская основная общеобразовательная школа	632921, Новосибирская область, Краснозерский район, село Половинное, улица Малининская, дом 17
972	Муниципальное бюджетное общеобразовательное учреждение «Колыванская средняя общеобразовательная школа № 2»	633162, Новосибирская область, Колыванский район, р.п. Колывань, пр-кт Революционный, 21
973	Муниципальное казенное общеобразовательное учреждение Краснозерского района Новосибирской области Краснозерская средняя общеобразовательная школа № 2 имени Ф.И. Анисичкина	632902 Новосибирская область Краснозерский район р.п. Краснозерское улица Ленина дом 34
974	Муниципальное казенное общеобразовательное учреждение Краснозерского района Новосибирской области Лотошанская средняя общеобразовательная школа	632935 Новосибирская область, Краснозерский район, с. Лотошное, ул. Лазорская, д. 5
975	Муниципальное казенное общеобразовательное учреждение Цветниковская средняя общеобразовательная школа	632959, Новосибирская область, Здвинский район, село Цветники, улица Школьная,2
976	Муниципальное казенное общеобразовательное учреждение Согорнская средняя общеобразовательная школа	632477, Россия, Новосибирская область, Доволенский район, село Согорное, улица Ленина, 4
977	Муниципальное казенное общеобразовательное учреждение Малокрасноярская основная образовательная школа	632277, Россия, Новосибирская область, Кыштовский район, с. Малокрасноярка, ул.Школьная, д.1
978	Муниципальное казенное общеобразовательное учреждение Маршанская средняя школа	632437, Новосибирская область, Каргатский район, с.Маршанское, ул. Центральная, 46
979	Муниципальное казенное общеобразовательное учреждение Каргатская средняя школа №2 им.Горького	632402, Новосибирская область, Каргатский район, город Каргат, улица Крестьянская, 22
980	Муниципальное казенное общеобразовательное учреждение "Бочкарёвская основная общеобразовательная школа"	633531, с.Бочкарево Черепановский район Новосибирская область, улица Школьная 7
981	Муниципальное казённое общеобразовательное учреждение «Александроневская средняя школа» Убинского района Новосибирской области	632533, Новосибирская область, Убинский район, село Александро-Невское, улица Школьная, 1
982	филиал Муниципального казённого общеобразовательного учреждения «Александроневская средняя школа» Убинского района Новосибирской области "Белоозерная начальная школа"	632533, Новосибирская область, Убинский район, поселок Белоозерный, улица Центральная, 27/2

№ п/п	Полное наименование образовательного учреждения	Местонахождение образовательного учреждения
1	2	3
983	Муниципальное казенное общеобразовательное учреждение Бакмасихинская средняя общеобразовательная школа Барабинского района Новосибирской области	632305, Новосибирская область, Барабинский район, деревня Бакмасиха, улица Центральная, д. 11
984	Филиал Муниципального казенного общеобразовательного учреждения Бакмасихинской средней общеобразовательной школы Барабинского района Новосибирской области - Старокарапузская основная общеобразовательная школа	632305, Новосибирская область, Барабинский район, д. Старый Карапуз, улица Молодёжная, д. 24
985	Муниципальное бюджетное общеобразовательное учреждение Тогучинского района "Тогучинская средняя школа №3"	633452, Новосибирская область, Тогучинский район, город Тогучин, ул.КомМунистическая,1
986	Муниципальное казенное общеобразовательное учреждение Кармаклинская средняя общеобразовательная школа Барабинского района Новосибирской области	632312, Новосибирская область, Барабинский район, деревня Кармакла, улица Центральная, д. 29
987	Муниципальное бюджетное общеобразовательное учреждение города Новосибирска «Средняя общеобразовательная школа № 32»	630009, город Новосибирск, ул. Никитина, 2
988	Муниципальное казенное общеобразовательное учреждение "Искровская средняя общеобразовательная школа"	633542, Новосибирская область, Черепановский район, п. Искра, ул. Центральная 4-а
989	Муниципальное казённое общеобразовательное учреждение Тогучинского района "Янченковская средняя школа"	633425, Новосибирская область, Тогучинский район, с. Янченково, ул. Школьная, 9
990	Муниципальное казённое общеобразовательное учреждение Куйбышевского района «Каминская средняя общеобразовательная школа им. А.И.Абатурова»	632375, Новосибирская область, Куйбышевский район, с. Кама, ул. Показановская, дом 35
991	Муниципальное бюджетное образовательное учреждение Блюдчанская средняя общеобразовательная школа Чановского района Новосибирской области	632230, ул.Центральная, 15, село Блюдчанское, Чановского района, Новосибирской области
992	Муниципальное бюджетное общеобразовательное учреждение города Новосибирска «Средняя общеобразовательная школа № 162 с углубленным изучением французского языка»	630090, город Новосибирск, ул. Жемчужная, 16
		630090, город Новосибирск, ул. Цветной проезд, 5
		630090, город Новосибирск, ул. Детский проезд, 17
		630090, город Новосибирск, ул.Детский проезд, 19
		630116, город Новосибирск, ул. Боровая партия, 1
993	Муниципальное бюджетное общеобразовательное учреждение города Новосибирска «Лицей № 126»	630075, город Новосибирск, ул. Народная, 37
994	Муниципальное казенное общеобразовательное учреждение «Средняя общеобразовательная школа с. Лебедёвка» Искитимского района Новосибирской области	633226, Россия, Новосибирская область, Искитимский район, с. Лебедёвка, ул. Школьная, 15
995	Муниципальное казенное общеобразовательное учреждение Шагальская основная общеобразовательная школа	632452, Новосибирская область, Доволенский район, село Шагалка, улица Центральная, 3
996	Муниципальное бюджетное общеобразовательное учреждение "Средняя общеобразовательная школа № 11"	633009, Новосибирская область, город Бердск, ул. Микрорайон № 12
997	Муниципальное казенное общеобразовательное учреждение Красногривенская средняя общеобразовательная школа	632473, Новосибирская область, Доволенский район, п. Красная Грива, улица Набережная, 12
998	Муниципальное казенное общеобразовательное учреждение Ордынского района Новосибирской области "Ордынская санаторная школа"	633261, Новосибирская область, Ордынский район, р.п. Ордынское, проспект Революции, 71
999	Муниципальное казенное общеобразовательное учреждение Ордынского района Новосибирской области - Нижнекаменская средняя общеобразовательная школа	633281 Россия, Новосибирская область, Ордынский район, с.Нижнекаменка, ул. Мира, 18

№ п/п	Полное наименование образовательного учреждения	Местонахождение образовательного учреждения
1	2	3
1000	Муниципальное казенное общеобразовательное учреждение Ордынского района Новосибирской области - Малоирменская основная общеобразовательная школа имени Героя Советского Союза П.Н.Шилова	633266 Новосибирская область, Ордынский район, д. Малоирменка, ул. Центральная №7
1001	Частное общеобразовательное учреждение «София»	630132, город Новосибирск, ул. 1905 года, д. 39
1002	Муниципальное бюджетное общеобразовательное учреждение «Средняя общеобразовательная школа № 12»	633009, Новосибирская область, город Бердск, ул. Микрорайон, 39
1003	Муниципальное бюджетное общеобразовательное учреждение "Средняя общеобразовательная школа №8"	633004, Новосибирская область, город Бердск, ул. Котовского,20
1004	Муниципальное казенное общеобразовательное учреждение «Озерная основная общеобразовательная школа» Чистоозерного района Новосибирской области	632710, Новосибирская область, Чистоозерный район, село Озерное, переулок Школьный, 1
1005	Муниципальное казённое общеобразовательное учреждение Чулымский лицей	632551, Новосибирская область, город Чулым, ул. Трудовая, 64 а
1006	Муниципальное казенное общеобразовательное учреждение Северного района Новосибирской области Гражданцевская средняя школа	индекс 632071, Новосибирская область, Северный район, село Гражданцево, улица Центральная, 37
1007	Муниципальное бюджетное общеобразовательное учреждение города Новосибирска «Аэрокосмический лицей имени Ю.В. Кондратюка»	630015, город Новосибирск, ул. Индустриальная, 4 а
1008	Муниципальное казённое общеобразовательное учреждение Филинская основная школа	632416, Новосибирская область, Каргатский район, п. Филино, улица Центральная, 26
1009	Муниципальное бюджетное образовательное учреждение Землянозаимская средняя общеобразовательная школа Чановского района Новосибирской области	632215, Новосибирская область, Чановский район, с. Земляная Заимка, ул. Центральная, д. 34
1010	Муниципальное бюджетное общеобразовательное учреждение "Средняя общеобразовательная школа № 10 «Пересвет»	633011, Новосибирская область, город Бердск, ул. Ленина 13
1011	Муниципальное бюджетное общеобразовательное учреждение города Новосибирска «Средняя общеобразовательная школа № 203 с углубленным изучением предметов художественно-эстетического цикла»	630061, город Новосибирск, ул. Кочубея, 11/1
1012	Муниципальное казённое общеобразовательное учреждение Баганская средняя общеобразовательная школа № 2 имени героя Советского Союза Андрея Григорьевича Матвиенко	632770, Новосибирская область, Баганский район, с. Баган, ул. М. Горького, 9
1013	Муниципальное казённое общеобразовательное учреждение Чудиновская основная общеобразовательная школа Маслянинского района Новосибирской области (МКОУ Чудиновская ООШ)	633595, Новосибирская область, Маслянинский район, п. Чудиново, ул. Школьная, 19
1014	Муниципальное казённое образовательное учреждение Карасевская средняя общеобразовательная школа Болотнинского района Новосибирской области	633355, Россия, Новосибирская область, Болотнинский район, село Карасево, улица Школьная, 1б
1015	Муниципальное казенное общеобразовательное учреждение Камышевская средняя общеобразовательная школа	632167 Новосибирская область Усть-Таркский район с. Камышево, ул. Школьная 24а
1016	Муниципальное бюджетное образовательное учреждение Новосибирского района Новосибирской области - средняя общеобразовательная школа № 11 Шиловского гарнизона	630522 Новосибирская область, Новосибирский район, село Ярково, Шиловский гарнизон
1017	Муниципальное казённое общеобразовательное учреждение «Ермолаевская средняя школа» Убинского района Новосибирской области	632526, Новосибирская область, Убинский район, село Ермолаевка, улица Школьная, 1а

№ п/п	Полное наименование образовательного учреждения	Местонахождение образовательного учреждения
1	2	3
1018	Муниципальное казённое общеобразовательное учреждение Сузунского района «Маюровская средняя общеобразовательная школа»	633636, Новосибирская область, Сузунский район, с. Маюрово, ул. Центральная, 15
1019	Муниципальное бюджетное общеобразовательное учреждение Павловская основная общеобразовательная школа Карасукского района Новосибирской области	632837, Новосибирская область, Карасукский район, с. Павловка, ул. Молодежная, 31
1020	Муниципальное казенное общеобразовательное учреждение Петровская основная общеобразовательная школа Купинского района	632764 Новосибирская область, Купинский район, д.Петровка, ул.Центральная № 73
1021	Муниципальное казённое образовательное учреждение Сузунского района «Шарчинская средняя общеобразовательная школа»	633634, Новосибирская область, Сузунский район, с.Шарчино, ул. Школьная, 1
1022	Муниципальное казенное общеобразовательное учреждение Северного района Новосибирской области Верх-Красноярская средняя школа	632072, Новосибирская область, Северный район, село Верх-Красноярка, улица Партизанская, 11
1023	Муниципальное бюджетное общеобразовательное учреждение Дмитриевская средняя общеобразовательная школа Татарского района	632100, Новосибирская область, Татарский район, с. Дмитриевка, ул. Школьная, 1
1024	Муниципальное казённое общеобразовательное учреждение «Борисоглебская средняя школа» Убинского района Новосибирской области	632514, Новосибирская область, Убинский район, село Борисоглебка, улица Школьная, 9
1025	Муниципальное казенное общеобразовательное учреждение «Средняя общеобразовательная школа д.Бурмистрово им.В.С. Чумака» Искитимского района Новосибирской области	633246, Россия, Новосибирская область, Искитимский район, д. Бурмистрово, ул. Логовая, 28
1026	Муниципальное казенное общеобразовательное учреждение Чистоозерного района Новосибирской области «Польяновская средняя общеобразовательная школа»	632724, Новосибирская область, Чистоозерный район, село Польяново, ул. Первомайская, 29
1027	Муниципальное казённое общеобразовательное учреждение Кабинетная основная общеобразовательная школа Чулымского района	632575, Новосибирская область, Чулымский район, поселок Кузнецкий, улица Школьная, дом 18
1028	Муниципальное казённое общеобразовательное учреждение Карганская средняя школа	632416, Новосибирская область, Каргатский район, с.Карган, улица Центральная 8
1029	Муниципальное казенное общеобразовательное учреждение Северного района Новосибирской области Новотроицкая основная школа	632092, Новосибирская область, Северный район, село Новотроицк, улица Школьная, 9
1030	Муниципальное казенное общеобразовательное учреждение Лягушинская средняя общеобразовательная школа Купинского района	632761 Новосибирская обл. Купинский район, с. Лягушье, ул. Бельского 99
1031	Муниципальное бюджетное общеобразовательное учреждение Краснозерского района Новосибирской области Орехологовская средняя общеобразовательная школа	632923, Новосибирская область, Краснозерский район, село Орехов Лог, улица Первомайская, 35
1032	Муниципальное бюджетное образовательное учреждение Яркульская средняя общеобразовательная школа	632185, Новосибирская область, Усть-Таркский район, с. Яркуль, улица Школьная 4
1033	Муниципальное казенное общеобразовательное учреждение Утянская средняя общеобразовательная школа	632470, Новосибирская область, Доволенский район, село Утянка, улица Центральная, 41
1034	Муниципальное казенное общеобразовательное учреждение Киргинцевская средняя общеобразовательная школа Купинского района	632758, Новосибирская область, Купинский район, с.Киргинцево, ул. Центральная д.49
1035	Муниципальное казённое общеобразовательное учреждение Тогучинского района "Курундусская начальная школа"	633470, Новосибирская область, Тогучинский район, ст. Курундус, ул. Суворова, 13

№ п/п	Полное наименование образовательного учреждения	Местонахождение образовательного учреждения
1	2	3
1036	Муниципальное казённое общеобразовательное учреждение Куйбышевского района «Вечерняя (сменная) общеобразовательная школа»	632387, Новосибирская область, Куйбышевский район, город Куйбышев, улица Здвинского, дом 17
1037	Муниципальное казённое общеобразовательное учреждение Безлюднинская основная школа	632435, Новосибирская область, Каргатский район, п. Безлюдный, улица Березовая, 20
1038	Муниципальное бюджетное общеобразовательное учреждение Новоивановская основная общеобразовательная школа Карасукского района Новосибирской области	632835, Новосибирская область, Карасукский район, д. Новоивановка, ул. Сиреневая, 26
1039	Муниципальное казенное общеобразовательное учреждение Петровская основная школа	632432, Новосибирская область, Каргатский район, п. Петровский, улица Садовая 17/а
1040	Муниципальное казенное общеобразовательное учреждение Ордынского района Новосибирской области - Рогалевская средняя общеобразовательная школа	633269 Новосибирская область, Ордынский район, село Рогалево, улица Советская, дом 29
1041	Муниципальное казённое общеобразовательное учреждение Тогучинского района "Мирновская основная школа"	633476, Новосибирская область, Тогучинский район, п. Мирный, ул. Школьная 8
1042	Муниципальное казенное общеобразовательное учреждение Ордынского района Новосибирской области - Шайдуровская начальная общеобразовательная школа	633268, Новосибирская область, Ордынский район, п.Шайдуровский, ул.Центральная 10
1043	частное общеобразовательное учреждение школа «Аврора»	630122, г. Новосибирск, ул. Тимирязева, 70/1
1044	Муниципальное казённое общеобразовательное учреждение Дорогинская средняя общеобразовательная школа	633512, Новосибирская область, Черепановский район, рабочий поселок Дорогино, ул. Светлая, 21
1045	Муниципальное казенное общеобразовательное учреждение Краснозерского района Новосибирской области Садовская средняя общеобразовательная школа	632922, Новосибирская область, Краснозерский район, п. Садовый, ул. Школьная 21
1046	Муниципальное казенное общеобразовательное учреждение Новосибирского района Новосибирской области - Ленинская средняя общеобразовательная школа № 47	630555, Новосибирская область, Новосибирский район, с.Ленинское, ул.Ленина, д.50
1047	Муниципальное казенное общеобразовательное учреждение Чулымская средняя общеобразовательная школа	632964, Новосибирская область, Здвинский район, село Чулым, улица Ленина,3
1048	Муниципальное бюджетное общеобразовательное учреждение Лопатинская средняя общеобразовательная школа Татарского района	632101, Новосибирская область, Татарский район, с.Лопатино, пл. Центральная, д.7
1049	Муниципальное казенное общеобразовательное учреждение Чикманская средняя общеобразовательная школа Чулымского района	632563, Новосибирская область, Чулымский район, село Чикман, улица Школьная, 10
1050	Филиал Муниципального казенного общеобразовательного учреждения Чикманской средней общеобразовательной школы Осиновская начальная общеобразовательная школа Чулымского района	632565, Новосибирская область, Чулымский район, поселок Осиновский, ул. Осиновская, 7
1051	Общеобразовательное учреждение Татарского района Успенская средняя общеобразовательная школа имени Героя Советского Союза Николая Захаровича Горбатенко	632143, Новосибирская область, Татарский район, с.Успенка, ул. Новая, 23
1052	Муниципальное бюджетное общеобразовательное учреждение Хорошенская средняя общеобразовательная школа Карасукского района Новосибирской области	632831, Новосибирская область, Карасукский район, с. Хорошее, ул. Островского, 29
1053	Муниципальное казенное общеобразовательное учреждение средняя общеобразовательная школа № 5 г.Черепанова	633525, Россия, Новосибирская область, Черепановский район, г.Черепаново, ул.Свободная, 59 А

№ п/п	Полное наименование образовательного учреждения	Местонахождение образовательного учреждения
1	2	3
1054	Муниципальное бюджетное общеобразовательное учреждение города Новосибирска "Вечерняя (сменная) школа № 24"	630119, город Новосибирск, ул. Зорге, 181/1
1055	Муниципальное казенное общеобразовательное учреждение города Новосибирска «Вечерняя (сменная) школа № 7»	630027 город Новосибирск, ул. Богдана Хмельницкого, 116/2
1056	Муниципальное казенное общеобразовательное учреждение Тартасская средняя общеобразовательная школа	632246, Новосибирская область, Венгеровский район, село Заречье, улица Школьная, дом 10
1057	Муниципальное бюджетное общеобразовательное учреждение «Средняя общеобразовательная школа № 9»	633010, Новосибирская область, город Бердск, ул. Школьная, 5
1058	Муниципальное бюджетное общеобразовательное учреждение города Новосибирска «Средняя общеобразовательная школа № 63 с углубленным изучением английского языка»	630088, город Новосибирск, ул. Зорге, 39
1059	Муниципальное казенное общеобразовательное учреждение Кыштовская средняя образовательная школа №2	632270, Россия, Новосибирская область, Кыштовский район, с. Кыштовка, ул. Волкова, д. 55
1060	Муниципальное казенное общеобразовательное учреждение Краснозерского района Новосибирской области Ульяновская основная общеобразовательная школа	632942, Новосибирская область, Краснозерский район, село Ульяновка, ул. Зеленорощенская 9
1061	Муниципальное казенное общеобразовательное учреждение Краснозерского района Новосибирской области Зубковская основная общеобразовательная школа	632943 Новосибирская область, Краснозерский район, ст. Зубково, ул. Новая д.24
1062	Муниципальное казенное общеобразовательное учреждение Ордынского района Новосибирской области - Верх-Чикская средняя общеобразовательная школа	633275 Россия, Новосибирская область, Ордынский район, д. Верх-Чик, ул. Школьная, 10
1063	Муниципальное бюджетное образовательное учреждение Побединская средняя общеобразовательная школа	632171 Новосибирская область, Усть-Таркский район, село Победа, улица Центральная, 30
1064	Муниципальное казенное общеобразовательное учреждение Новосибирского района Новосибирской области Краснообская средняя общеобразовательная школа № 2	630501, Новосибирская область, Новосибирский район, рабочий поселок Краснообск, здание 76
1065	Муниципальное бюджетное общеобразовательное учреждение города Новосибирска «Средняя общеобразовательная школа № 94»	630054, город Новосибирск, 1-ый пер. Серафимовича, 4а
1066	Муниципальное бюджетное общеобразовательное учреждение «Средняя общеобразовательная школа № 13»	633009, Россия, Новосибирская область, город Бердск, улица Лунная 23
1067	Муниципальное казенное образовательное учреждение Новосибирского района Новосибирской области - Сосновская средняя общеобразовательная школа № 32	630532, Новосибирская область, Новосибирский район, с. Сосновка, ул. Центральная, б/н
1068	Муниципальное автономное общеобразовательное учреждение «Средняя общеобразовательная школа № 4»	633010, Новосибирская область, город Бердск, улица Парижской КомМуны 15
1069	Муниципальное бюджетное общеобразовательное	630075, город Новосибирск, ул. Народная, дом 11
	учреждение города Новосибирска «Средняя	630075, город Новосибирск, ул Танковая, д 9/1
1070	Муниципальное казённое образовательное учреждение Егоровская средняя общеобразовательная школа Болотнинского района Новосибирской области	633354, РФ, Новосибирская область, Болотнинский район, с. Егоровка, ул. Школьная 15
1071	Муниципальное казенное общеобразовательное учреждение Заливинская средняя образовательная школа	632296, Россия, Новосибирская область, Кыштовский район, д. Заливино, ул. Центральная, д. 15а

№ п/п	Полное наименование образовательного учреждения	Местонахождение образовательного учреждения
1	2	3
1072	Муниципальное казенное общеобразовательное учреждение Новосибирского района Новосибирской области - Железнодорожная средняя общеобразовательная школа № 121	630556, Новосибирская область, Новосибирский район, п. Железнодорожный, ул. Школьная, д. 9
1073	Муниципальное казенное общеобразовательное учреждение Краснозерского района Новосибирской области Майская средняя общеобразовательная школа	632913, Новосибирская область, Краснозерский район, с. Майское, ул. Школьная, 5
1074	Муниципальное бюджетное общеобразовательное учреждение города Новосибирска «Средняя общеобразовательная школа № 183 с углубленным изучением предметов художественно-эстетического цикла»	630106, город Новосибирск, ул. Петухова, 86
1075	Муниципальное бюджетное образовательное учреждение Дубровинская средняя общеобразовательная школа	632182 Новосибирская область, Усть-Таркский район, п. Октябрьский, ул. Школьная, 2
1076	Филиал Муниципального бюджетного образовательного учреждения Дубровинской средней общеобразовательной школы Янабинская начальная общеобразовательная школа	632182 Новосибирская область, Усть-Таркский район, д. Янабино, улица Крестьянская, 4
1077	Муниципальное казенное общеобразовательное учреждение Новосибирского района Новосибирской области "Мичуринская средняя общеобразовательная школа № 123"	630526, Новосибирская область, Новосибирский район, поселок Мичуринский, улица Снежная, 4а
1078	Муниципальное бюджетное общеобразовательное учреждение «Средняя общеобразовательная школа с углубленным изучением отдельных предметов № 2 «Спектр»	633010, Новосибирская область, город Бердск, ул. Комсомольская, 31
1079	Муниципальное казенное общеобразовательное учреждение «Средняя общеобразовательная школа п. Степной им. Никифорова В.С.» Искитимского района Новосибирской области	633240, Новосибирская область, Искитимский район, п. Степной, ул. Первомайская, 14
1080	Муниципальное казенное общеобразовательное учреждение «Средняя общеобразовательная школа п. Маяк» Искитимского района Новосибирской области	633190, Россия, Новосибирская обл., Искитимский р-н, п. Маяк, ул. Центральная, 21а
1081	Муниципальное казённое образовательное учреждение Турнаевская основная общеобразовательная школа Болотнинского района Новосибирской области	633375, РФ, Новосибирская область, Болотнинский район, с. Турнаево, ул. Центральная 6
1082	Муниципальное казённое образовательное учреждение Светлополянская средняя общеобразовательная школа Болотнинского района Новосибирской области	633331, Россия, Новосибирская область, Болотнинский район, с. Светлая Поляна, пер. Центральный, д. 4
1083	Муниципальное бюджетное образовательное учреждение средняя общеобразовательная школа № 4 г. Болотного Болотнинского района Новосибирской области	633340, РФ, Новосибирская область, Болотнинский район, г. Болотное, ул. Ремесленная, 2
1084	Муниципальное бюджетное общеобразовательное учреждение города Новосибирска «Вечерняя (сменная) школа № 27»	630075, город Новосибирск, ул. Народная, 13/2
1085	Негосударственное общеобразовательное учреждение "Православная Гимназия во имя святого равноапостольного князя Владимира"	630071, г. Новосибирск, ул. Филатова, 14
1086	Филиал Муниципального казенного общеобразовательного учреждения Новочановской средней общеобразовательной школы Барабинского района Новосибирской области - Усть-Тандовская основная общеобразовательная школа	632313, Новосибирская область, Барабинский район, деревня Усть-Тандовка, улица Школьная, д. 8
1087	Муниципальное казенное дошкольное образовательное учреждение детский сад № 7 "Солнышко" Чистоозерного района Новосибирской области	632720, Новосибирская область, Чистоозерный район, р.п.Чистоозерный ул.Маяковского 83а

№ п/п	Полное наименование образовательного учреждения	Местонахождение образовательного учреждения
1	2	3
1088	Муниципальное казенное дошкольное образовательное учреждение Журавский детский сад "Журавлик" Чистоозерного района Новосибирской области	632715, Новосибирская обл., Чистоозерный район, село Журавка, ул.Морозова 48
1089	Муниципальное казенное дошкольное образовательное учреждение Табулгинский детский сад "Теремок" Чистоозерного района Новосибирской области	632710 , Новосибирская область, Чистоозерный район, п. Табулга, ул. Макаренко, д.1 632710, Новосибирская область, Чистоозерный район, п. Табулга, ул. Школьная, д.11.
1090	Муниципальное казенное дошкольное образовательное учреждение Новокрасненский детский сад "Тополёк" Чистоозерного района Новосибирской области	632723, Новосибирская область, Чистоозерный район, с. Новокрасное, ул. Молодёжная, 37
1091	Муниципальное казенное дошкольное образовательное учреждение Шипицинский детский сад "Тополек" Чистоозерного района Новосибирской области	632700, Новосибирская область, Чистоозерный район,с.Шипицыно, ул. Редько 59
1092	Муниципальное казенное дошкольное образовательное учреждение Новопокровский детский сад "Ромашка" Чистоозерного района Новосибирской области	632702, Новосибирская область, Чистоозерный район, село Новопокровка, улица Школьная 27
1093	Муниципальное казенное дошкольное образовательное учреждение Романовский детский сад "Ромашка" Чистоозерного района Новосибирской области	632705, Новосибирская область, Чистоозерный район, село Романовка, ул. Центральная, 46
1094	Муниципальное казенное дошкольное образовательное учреждение детский сад № 4 "Светлячок" Чистоозерного района Новосибирской области	632720, Новосибирская область, Чистоозерный район, р.п. Чистоозерное, ул. Крупская, 10
1095	Муниципальное казенное дошкольное образовательное учреждение детский сад № 5 "Ивушка" Чистоозерного района Новосибирской области	632720 Новосибирская область, Чистоозерный район, р.п.Чистоозерное ул. Урицкого, 4
1096	Муниципальное казенное дошкольное образовательное учреждение Яблоневский детский сад "Яблонька"Чистоозерного района Новосибирской области	632720, Новосибирская область,Чистоозерный район,поселок Яблоневка, ул.Озерная, 42
1097	Муниципальное казенное дошкольное образовательное учреждение Новокулындинский детский сад "Росинка" Чистоозерного района Новосибирской области	632711, Новосибирская область, Чистоозерный район, с. Новая Кулында, ул. Центральная, 26а
1098	Муниципальное казенное дошкольное образовательное учреждение Троицкий детский сад "Солнышко" Чистоозерного района Новосибирской области	632727, Новосибирская область, Чистоозерный район, с. Троицкое, ул. 60 лет Октября 8
1099	Муниципальное казенное дошкольное образовательное учреждение Павловский детский сад "Солнышко" Чистоозерного района Новосибирской области	632722, Новосибирская область, Чистоозерный район, с. Павловка, ул. Проселочная, 10
1100	Муниципальное казенное дошкольное образовательное учреждение Варваровский детский сад "Малыш" Чистоозерного района Новосибирской области	632729, Новосибирская область, Чистоозерный район, с. Варваровка ул. Молодежная 16
1101	Муниципальное казенное общеобразовательное учреждение Краснозерского района Новосибирской области Садовская средняя общеобразовательная школа	632922, Новосибирская область, Краснозерский район, поселок Садовый, улица Школьная, дом 21
1102	Муниципальное казенное дошкольное образовательное учреждение Краснозерского района Новосибирской области Аксенихинский детский сад (МКДОУ Аксенихинский детский сад)	632941, Новосибирская область, Краснозёрский р-н, с. Аксёниха, ул. Ленина ,34
1103	Муниципальное казенное дошкольное образовательное учреждение Краснозерского района Новосибирской области Веселовский детский сад (МКДОУ Веселовский детский сад)	632936, Новосибирская область, Краснозёрский р-н, с. Веселовское, ул. Ленина ,11
1104	Муниципальное казенное дошкольное образовательное учреждение Краснозерского района Новосибирской области Гербаевский детский сад (МКДОУ Гербаевский детский сад)	632927, Новосибирская область, Краснозёрский р-н, с. Гербаево, ул. Новая, 10 А

№ п/п	Полное наименование образовательного учреждения	Местонахождение образовательного учреждения
1	2	3
1105	Муниципальное казенное дошкольное образовательное учреждение Краснозерского района Новосибирской области Зубковский детский сад (МКДОУ Зубковский детский сад)	632943, Новосибирская область, Краснозёрский р-н, с. Зубково, ул. Центральная, 60 А
1106	Муниципальное казенное дошкольное образовательное учреждение Краснозерского района Новосибирской области Казанакский детский сад (МКДОУ Казанакский детский сад)	632932, Новосибирская область, Краснозерский район, с. Казанак, ул. Краснозерская,44
1107	Муниципальное казенное дошкольное образовательное учреждение Краснозерского района Новосибирской области Коневский детский сад (МКДОУ Коневский детский сад)	632933, Новосибирский область, Краснозёрский р-н, с. Конёво, ул. Дмитрия Пахомова, 1
1108	Муниципальное казенное дошкольное образовательное учреждение Краснозерского района Новосибирской области Краснозерский детский сад №1 общеразвивающего вида (МКДОУ Краснозерский детский сад общеразвивающего вида)	632902, Новосибирская область, Краснозёрский район, р.п. Краснозёрское, ул. Энергетиков, 1
1109	Муниципальное казенное дошкольное образовательное учреждение Краснозерского района Новосибирской области Краснозерский детский сад №2 комбинированного вида (МКДОУ Краснозерский детский сад №2 комбинированного вида)	632902, Новосибирская область, Краснозёрский район, р.п. Краснозёрское, ул. Советская, 30
1110	Муниципальное казенное дошкольное образовательное учреждение Краснозерского района Новосибирской области Краснозерский детский сад №3 (МКДОУ Краснозерский детский сад №3)	632902, Новосибирская область, Краснозёрский район, р.п. Краснозёрское, ул. Автоколонская, 12 А
1111	Муниципальное казенное дошкольное образовательное учреждение Краснозерского района Новосибирской области Краснозерский детский сад №4 (МКДОУ Краснозерский детский сад №4)	632902, Новосибирская область, Краснозёрский район, р.п. Краснозёрское, ул. Комсомольская, 34
1112	Муниципальное казенное дошкольное образовательное учреждение Краснозерского района Новосибирской области Краснозерский детский сад №5 (МКДОУ Краснозерский детский сад №5)	632902, Новосибирская область, Краснозёрский район, р.п. Краснозёрское, ул. Панарина, 5
1113	Муниципальное казенное дошкольное образовательное учреждение Краснозерского района Новосибирской области Краснозерский детский сад №6 (МКДОУ Краснозерский детский сад №6)	632902, Новосибирская область Краснозёрский район, р.п. Краснозёрское, ул. Ленина 38
1114	Муниципальное казенное дошкольное образовательное учреждение Краснозерского района Новосибирской области Колыбельский детский сад (МКДОУ Колыбельский детский сад)	632912, Новосибирская область, Краснозёрский район, с. Колыбелька, ул. Центральная, 9
1115	Муниципальное казенное дошкольное образовательное учреждение Краснозерского района Новосибирской области Курьинский детский сад (МКДОУ Курьинский детский сад)	632928, Новосибирская область, Краснозёрский район, п. Курьинский, ул..Школьная, 16
1116	Муниципальное казенное дошкольное образовательное учреждение Краснозерского района Новосибирской области Лобинский детский сад (МКДОУ Лобинский детский сад)	632940, Новосибирская область, Краснозёрский район, с. Лобино, ул. Полтава, 17
1117	Муниципальное казенное дошкольное образовательное учреждение Краснозерского района Новосибирской области Локтенский детский сад (МКДОУ Локтенский детский сад)	632911, Новосибирская область, Краснозёрский р-н, с. Локтёнок, ул. Центральная, 2 «А»

№ п/п	Полное наименование образовательного учреждения	Местонахождение образовательного учреждения
1	2	3
1118	Муниципальное казенное дошкольное образовательное учреждение Краснозерского района Новосибирской области Мохнатологовский детский сад (МКДОУ Мохнатологовский детский сад)	632936, Новосибирская область, Краснозёрский р-н, с. Мохнатый Лог, ул. Молодёжная, 2
1119	Муниципальное казенное дошкольное образовательное учреждение Краснозерского района Новосибирской области Новобаганенский детский сад (МКДОУ Новобаганенский детский сад)	632945, Новосибирская область, Краснозёрский р-н, п. Новый Баганёнок,ул. Партизанская 7/2
1120	Муниципальное казенное дошкольное образовательное учреждение Краснозерского района Новосибирской области Нижнечеремошинский детский сад (МКДОУ Нижнечеремошинский детский сад)	632936, Новосибирская область, Краснозёрский р-н, с. Нижнечеремошное, ул. Молодёжная, 2
1121	Муниципальное казенное дошкольное образовательное учреждение Краснозерского района Новосибирской области Орехологовский детский сад (МКДОУ Орехологовский детский сад)	632923, Новосибирская область, Краснозёрский р-н, с. Орехов Лог, ул. Ленина, 12
1122	Муниципальное казенное дошкольное образовательное учреждение Краснозерского района Новосибирской области Октябрьский детский сад (МКДОУ Октябрьский детский сад)	632924, Новосибирская область, Краснозёрский район, п. Октябрьский, ул. Октябрьская, 16
1123	Муниципальное казенное дошкольное образовательное учреждение Краснозерского района Новосибирской области Половинский детский сад №1 (МКДОУ Половинский детский сад №1)	632921, Новосибирская область, Краснозёрский р-н, с. Половинное, ул. Центральная, 40 А
1124	Муниципальное казенное дошкольное образовательное учреждение Краснозерского района Новосибирской области Половинский детский сад №2 (МКДОУ Половинский детский сад №2)	632921, Новосибирская область, Краснозёрский р-н, с. Половинное, ул. Малининская, 47
1125	Муниципальное казенное дошкольное образовательное учреждение Краснозерского района Новосибирской области Полойский детский сад (МКДОУ Полойский детский сад)	632931, Новосибирская область, Краснозёрский р-н, с. Полойка, ул. Садовая, 27 А
1126	Муниципальное казенное дошкольное образовательное учреждение Краснозерского района Новосибирской области Петропавловский детский сад (МКДОУ Петропавловский детский сад)	632935,Новосибирская область, Краснозёрский р-н, с. Петропавловка, ул. Тобольская, 33
1127	Муниципальное казенное дошкольное образовательное учреждение Краснозерского района Новосибирской области Садовский детский сад (МКДОУ Садовский детский сад)	632922, Новосибирская область, Краснозёрский р-н, п. Садовый, ул. Школьная 8
1128	Муниципальное казенное дошкольное образовательное учреждение Краснозерского района Новосибирской области Майский детский сад (МКДОУ Майский детский сад)	632913, Новосибирская область, Краснозёрский р-н, с Майское, ул. Школьная, 7
1129	Муниципальное казенное дошкольное образовательное учреждение Краснозерского района Новосибирской области Краснохуторской детский сад (МКДОУ Краснохуторской детский сад)	632902, Новосибирская область, Краснозёрский р-н, п. Красный Хутор, ул. Краснохуторская, 60
1130	Муниципальное казенное общеобразовательное учреждение Жерновская общеобразовательная начальная школа - детский сад Маслянинского района Новосибирской области МКОУ Жерновская ОНШ-ДС	633594 Новосибирская область, Маслянинский район, д. Жерновка, улица Центральная, 1

№ п/п	Полное наименование образовательного учреждения	Местонахождение образовательного учреждения
1	2	3
1131	Муниципальное казенное дошкольное образовательное учреждение детский сад «Колосок» Маслянинского района Новосибирской области МКДОУ детский сад «Колосок»	633562, Новосибирская область, Маслянинский район, р.п. Маслянино, улица 50 лет Октября, 2А
1132	Муниципальное казённое дошкольное образовательное учреждение детский сад «Светлячок» Маслянинского района Новосибирской области МКДОУ детский сад «Светлячок»	633592, Новосибирская область, Маслянинский район, с. Елбань, улица Советская, 4
1133	Образовательное учреждение детский сад «Теремок» комбинированного вида Маслянинского района Новосибирской области МКДОУ детский сад «Теремок» комбинированного вида	633563, Новосибирская область, Маслянинский район, р.п. Маслянино, улица Алтайская, 36
1134	Муниципальное казённое дошкольное образовательное учреждение детский сад «Ленок» Маслянинского района Новосибирской области МКДОУ детский сад «Ленок»	633590, Новосибирская область, Маслянинский район, с. Мамоново, ул. Садовая,1А,
1135	Муниципальное казённое дошкольное образовательное учреждение детский сад «Золотой ключик» Маслянинского района Новосибирской области МКДОУ детский сад «Золотой ключик»	633579, Новосибирская область Маслянинский район, д. Чупино, улица Центральная 28,
1136	Муниципальное казённое дошкольное образовательное учреждение детский сад «Тополёк» комбинированного вида Маслянинского района Новосибирской области МКДОУ детский сад «Тополек» комбинированного вида	633564, Новосибирская область, Маслянинский район, р.п. Маслянино, ул. Партизанская 28.
1137	Муниципальное казённое дошкольное образовательное учреждение детский сад «Ивушка» Маслянинского района Новосибирской области МКДОУ детский сад «Ивушка»	633571, Новосибирская область, Маслянинский район, с. Пайвино, ул. Школьная 9
1138	Муниципальное казённое дошкольное образовательное учреждение детский сад «Рябинка» комбинированного вида Маслянинского района Новосибирской области МКДОУ детский сад «Рябинка» комбинированного вида	633561, Новосибирская область, Маслянинский район, р.п. Маслянино, ул.Молодёжная 1
1139	Муниципальное казённое дошкольное образовательное учреждение Быструхинский детский сад «Колосок» Кочковского района Новосибирской области	632498, НСО, Кочковский район, с. Быструха, ул. Центральная, 37
1140	Муниципальное казенное дошкольное образовательное учреждение Жуланский детский сад «Теремок» Кочковского района Новосибирской области	632497; Новосибирская область, Кочковский район, село Жуланка, улица Школьная, 13
1141	Муниципальное казённое дошкольное образовательное учреждение Кочковский детский сад «Солнышко» Кочковского района Новосибирской области	632491, НСО, Кочковский район, с. Кочки, ул. Революционная, 4
1142	Муниципальное казённое дошкольное образовательное учреждение Красносибирский детский сад «Чебурашка» Кочковского района Новосибирской области	632491, НСО, Кочковский район, с. Красная Сибирь, ул. Комсомольская, 2
1143	Муниципальное казённое дошкольное образовательное учреждение Новорешетовский детский сад «Колокольчик» Кочковского района Новосибирской области	632492, НСО, Кочковский район, п. Новые Решёты, ул. Школьная, 2в
1144	Муниципальное казённое дошкольное образовательное учреждение Новоцелинный детский сад «Ромашка» Кочковского района Новосибирской области	632495, НСО, Кочковский район, с. Новоцелинное, ул. Комсомольская, 19
1145	Муниципальное казенное дошкольное образовательное учреждение Решетовский детский сад «Ручеёк» Кочковского района Новосибирской области	632481, НСО, Кочковский район, с. Решеты, ул. Комарова,13

№ п/п	Полное наименование образовательного учреждения	Местонахождение образовательного учреждения
1	2	3
1146	Муниципальное казённое дошкольное образовательное учреждение Черновский детский сад «Берёзка» Кочковского района Новосибирской области	632493, НСО, Кочковский район, с. Черновка, ул. Полевая, 25
1147	Муниципальное казенное дошкольное образовательное учреждение детский сад «Солнышко» Убинского района Новосибирской области	Убинский район, улица Янкова, 5
1148	Муниципальное казенное дошкольное образовательное учреждение детский сад «Тополек» Убинского района Новосибирской области	Убинский район, улица Пролетарская, 61
1149	Муниципальное казенное дошкольное образовательное учреждение детский сад «Родничок» Убинского района Новосибирской области	Убинский район, улица Центральная, 74
1150	Муниципальное казенное дошкольное образовательное учреждение детский сад «Березка» Убинского района Новосибирской области	Убинский район, улица Школьная,3а
1151	Муниципальное бюджетное дошкольное образовательное учреждение "Детский сад "Сказка"	630559, Новосибирская область, рабочий поселок Кольцово, зд. 2а
1152	Муниципальное бюджетное дошкольное образовательное учреждение "Детский сад "Егорка"	630559, Новосибирская область, рабочий поселок Кольцово, зд. 23а
1153	Муниципальное бюджетное дошкольное образовательное учреждение "Детский сад "Радуга"	630559, Новосибирская область, рабочий поселок Кольцово, зд. 24а
1154	Муниципальное бюджетное дошкольное образовательное учреждение "Детский сад "Лёвушка"	630559, Новосибирская область, рабочий поселок Кольцово, ул. Молодежная, зд. 5
1155	Муниципальное бюджетное дошкольное образовательное учреждение детский сад № 1 "Родничок" муниципального образования г. Обь Новосибирской области	633102 Новосибирская область, г. Обь, ул. Геодезическая, д.6
1156	Муниципальное бюджетное дошкольное образовательное учреждение детский сад №2 "Березка" комбинированного вида муниципального образования г.Обь Новосибирской области	633102 Новосибирская область, г. Обь, ул. Железнодорожная, 14
1157	Муниципальное бюджетное дошкольное образовательное учреждение детский сад №3 “Светлячок” муниципального образования город Обь Новосибирской области	633103, Новосибирская область, г. Обь, ул. ЖКО аэропорта
1158	Муниципальное бюджетное дошкольное образовательное учреждение детский сад №4 «Солнышко» муниципального образования	633103, Новосибирская область, г. Обь, ул. ЖКО аэропорта
1159	Муниципальное бюджетное дошкольное образовательное учреждение детский сад № 107 "Тополек" комбинированного вида муниципального образования г.Обь Новосибирской области	633102 Новосибирская область, г. Обь, ул. О.Кошевого, 5
1160	Муниципальное казенное дошкольное образовательное учреждение - детский сад комбинированного вида № 1 «Ручеек» Барабинского района Новосибирской области	632331, Новосибирская область, Барабинский район, г.Барабинск, переулок Вокзальный, д.4.
1161	Муниципальное казенное дошкольное образовательное учреждение – детский сад №2 «Золотой ключик» Барабинского района Новосибирской области	632332, Новосибирская область, Барабинский район, город Барабинск, улица И.Воронкова, д.4
1162	Муниципальное казенное дошкольное образовательное учреждение - детский сад комбинированного вида №3 Барабинского района Новосибирской области (2 здания)	632334, Новосибирская область, Барабинский район, город Барабинск, улица Ульяновская, д.153 А. Филиал:632334, Новосибирская область, Барабинский район, город Барабинск, улица Ермака, д.5
1163	Муниципальное казенное дошкольное образовательное учреждение – детский сад №4 «Колокольчик» Барабинского района Новосибирской области	632336, Новосибирская область, Барабинский район, город Барабинск, улица Кирова, д.3

№ п/п	Полное наименование образовательного учреждения	Местонахождение образовательного учреждения
1	2	3
1164	Муниципальное казенное дошкольное образовательное учреждение - детский сад комбинированного вида №5 «Рябинка» Барабинского района Новосибирской области	632334, Новосибирская область, Барабинский район, город Барабинск, улица Карла Маркса, д.30а.
1165	Муниципальное казенное дошкольное образовательное учреждение - детский сад комбинированного вида №6 «Сказка» Барабинского района Новосибирской области	632335, Новосибирская область, Барабинский район, город Барабинск, ул.Ленина, д.190
1166	Муниципальное казенное дошкольное образовательное учреждение Барабинского района Новосибирской области «Детский сад комбинированного вида № 7 «Радуга»	632334,Новосибирская область, Барабинский район, г.Барабинск, квартал «Г», д.18
1167	Муниципальное казенное дошкольное образовательное учреждение - детский сад комбинированного вида №8 "Солнышко" Барабинского района Новосибирской области	632336, Новосибирская область, Барабинский район, г.Барабинск, улица Коммунистическая, д.8 «а»
1168	Муниципальное казённое дошкольное образовательное учреждение – Зюзинский детский сад Барабинского района Новосибирской области	632322, Новосибирская область, Барабинский район, село Зюзя, улица Молодёжная, д.14
1169	Муниципальное казенное дошкольное образовательное учреждение – Квашнинский детский сад Барабинского района Новосибирской области	632323, Новосибирская область, Барабинский район, деревня Квашнино,улица Рыбозаводская,д.9.
1170	Муниципальное казенное дошкольное образовательное учреждение – Новокозловский детский сад Барабинского района Новосибирской области	632302, Новосибирская область, Барабинский район, село Новокозловское, улица Центральная, д.6.
1171	Муниципальное казенное дошкольное образовательное учреждение - Новониколаевский детский сад Барабинского района Новосибирской области	632315 Новосибирская область, Барабинский район, село Новониколаевка, улица Школьная,д.28
1172	Муниципальное казенное дошкольное образовательное учреждение - Новоспасский детский сад Барабинского района Новосибирской области	632310, Новосибирская область, Барабинский район, село Новоспасск, улица Центральная, д.40.
1173	Муниципальное казенное дошкольное образовательное учреждение – Новочановский детский сад Барабинского района Новосибирской области	632313 Новосибирская область, Барабинский район, село Новочановское, улица Васильева, д.8.
1174	Муниципальное казенное дошкольное образовательное учреждение – Новоярковский детский сад Барабинского района Новосибирской области	632313,Новосибирская область, Барабинский район, село Новоярково, улица Зеленая, 5.
1175	Муниципальное казенное дошкольное образовательное учреждение «Новокурупкаевский детский сад» Барабинского района Новосибирской области	632316, Новосибирская область, Барабинский район, деревня Новокурупкаевка, улица Башира, д.32.
1176	Муниципальное казенное дошкольное образовательное учреждение -Старощербаковский детский сад «Березка» Барабинского района Новосибирской области	632306, Новосибирская область, Барабинский район, деревня Старощербаково, улица Мира, д.11.
1177	Муниципальное казенное дошкольное образовательное учреждение - Таскаевский детский сад «Светлячок» Барабинского района Новосибирской области	632304, Новосибирская область, Барабинский район, село Таскаево, улица Центральная,86.
1178	Муниципальное казенное дошкольное образовательное учреждение – Устьянцевский детский сад Барабинского района Новосибирской области	632321, Новосибирская область, Барабинский район, село Устьянцево ул. Центральная,37
1179	Муниципальное казенное дошкольное образовательное учреждение-Новоульяновский детский сад с. Новоульяновское Барабинского района Новосибирской области	632307, Новосибирская область, Барабинский район, село Новоульяновское, переулок Проселочный, д.4.
1180	Муниципальное казенное дошкольное образовательное учреждение Шубинский детский сад Барабинского района Новосибирской области	632320, Новосибирская область, Барабинский район, с. Шубинское, ул. Новая,3

№ п/п	Полное наименование образовательного учреждения	Местонахождение образовательного учреждения
1	2	3
1181	Филиал Муниципального казенного общеобразовательного учреждения Кармаклинской средней общеобразовательной школы Барабинского района Новосибирской области – Кармаклинский детский сад	632312, Новосибирская область, Барабинский район, деревня Кармакла, улица Зеленая, д.2.
1182	Муниципальное казённое дошкольное образовательное учреждение Куйбышевского района – детский сад «Ромашка»	НСО, Куйбышевский район, г. Куйбышев, ул. Герцена, 3
1183	Муниципальное казённое дошкольное образовательное учреждение Куйбышевского района – детский сад «Аленький цветочек»	НСО, Куйбышевский район, г. Куйбышев п. Энергетик, 3А
1184	Муниципальное казённое дошкольное образовательное учреждение Куйбышевского района – детский сад «Колокольчик»	НСО, Куйбышевский район, г. Куйбышев ул. Партизанская, 52
1185	Муниципальное казённое дошкольное образовательное учреждение Куйбышевского района– детский сад комбинированного вида «Солнышко»	НСО, Куйбышевский район, г. Куйбышев квартал 8, дом 17
1186	Муниципальное казённое дошкольное образовательное учреждение Куйбышевского района – детский сад «Журавлик»	НСО, Куйбышевский район, г. Куйбышев ул. С.Лазо, 52
1187	Муниципальное казённое дошкольное образовательное учреждение Куйбышевского района– детский сад комбинированного вида «Жемчужинка»	НСО, Куйбышевский район, г. Куйбышев квартал 15, дом 19
1188	Муниципальное казённое дошкольное образовательное учреждение Куйбышевского района– детский сад «Звёздочка»	НСО, Куйбышевский район, г. Куйбышев ул. Партизанская, 30
1189	Муниципальное казённое дошкольное образовательное учреждение Куйбышевского района– детский сад «Золотой ключик» общеразвивающего вида с приоритетным направлением по художественно – эстетическому развитию воспитанников	НСО, Куйбышевский район, г. Куйбышев квартал 5, дом 2
1190	Муниципальное казённое дошкольное образовательное учреждение Куйбышевского района– детский сад «Орлёнок»	НСО, Куйбышевский район, г. Куйбышев ул. Здвинского,25
1191	Муниципальное казённое дошкольное образовательное учреждение Куйбышевского района - детский сад «Родничок» общеразвивающего вида с приоритетным направлением социально – личностного развития воспитанников	НСО, Куйбышевский район, г. Куйбышев ул. Луговая, 33
1192	Муниципальное казённое дошкольное образовательное учреждение Куйбышевского района– детский сад «Алёнушка»	НСО, Куйбышевский район, г. Куйбышев квартал 10, дом 8
1193	Муниципальное казённое дошкольное образовательное учреждение Куйбышевского района – детский сад комбинированного вида «Сказка»	НСО,Куйбышевский район, г. Куйбышев квартал 1, дом 2а
1194	Муниципальное казённое дошкольное образовательное учреждение Куйбышевского района - детский сад «Солнышко»	НСО, Куйбышевский район с.Гжатск ул.Центральная. 102
1195	Муниципальное казённое дошкольное образовательное учреждение Куйбышевского района - детский сад «Жемчужинка»	НСО, Куйбышевский район с. Чумаково ул. Северная, 32
1196	Муниципальное бюджетное дошкольное образовательное учреждение детский сад комбинированного вида «Сказка» города Болотного Болотнинского района Новосибирской области	633340,Новосибирская область, Болотнинский район, г. Болотное, ул. Новая,3

№ п/п	Полное наименование образовательного учреждения	Местонахождение образовательного учреждения
1	2	3
1197	Муниципальное бюджетное дошкольное образовательное учреждение детский сад комбинированного вида «Малышок» города Болотного Болотнинского района Новосибирской области	633340, Новосибирская область, Болотнинский район, г.Болотное, ул. Московская, 2
1198	Муниципальное бюджетное дошкольное образовательное учреждение детский сад комбинированного вида «Улыбка» города Болотного Болотнинского района Новосибирской области	633340, Новосибирская область, Болотнинский район, г. Болотное, ул. Комарова,13, ул.Промышленная,1
1199	Муниципальное бюджетное дошкольное образовательное учреждение детский сад комбинированного вида «Теремок» города Болотного Болотнинского района Новосибирской области	633340, Новосибирская область, Болотнинский район, ул. Московская, 99
1200	Муниципальное казённое дошкольное образовательное учреждение Варламовский детский сад Болотнинского района Новосибирской области	633371, Новосибирская область, Болотнинский район, село Варламово, ул. Центральная, 25
1201	Муниципальное казённое дошкольное образовательное учреждение Кунчурукский детский сад Болотнинского района Новосибирской области	633373, Новосибирская область, Болотнинский район, село Кунчурук, ул. Школьная,5
1202	Муниципальное казенное дошкольное образовательное учреждение детский сад «Берёзка»	632402, Новосибирская область,Каргатский р-он, г.Каргат, ул.Советская, 225.
1203	Муниципальное казенное дошкольное образовательное учреждение детский сад «Ручеёк»	632 402,Новосибирская область, Каргатский р-он, г. Каргат, ул. Ленина, 5
1204	Муниципальное казенное дошкольное образовательное учреждение детский сад «Восход»	632401, Новосибирская область, Каргатский р-он, г. Каргат, переулок Северный, 1.
1205	Муниципальное казенное дошкольное образовательное учреждение детский сад «Радуга»	632400, Новосибирская область, Каргатский р-он, г.Каргат, ул. Воровского, 99.
1206	Муниципальное казенное дошкольное образовательное учреждение детский сад «Солнышко»	632435, Новосибирская область, Каргатский район, село Набережное, ул. Школьная 19/1
1207	Муниципальное казенное дошкольное образовательное учреждение Суминский детский сад	632431 Новосибирская область, Каргатский район, с. Сумы, ул.Тамбовка №10
1208	Муниципальное казенное дошкольное образовательное учреждение Верх-Каргатский детский сад	632412, Новосибирская область, Каргатский район,село Верх-Каргат, улица Центральная, 9
1209	Муниципальное казенное дошкольное образовательное учреждение Мамонтовский детский сад	632433, Новосибирская область, Каргатский район,с.Мамонтовое,ул.Электриков,6
1210	Муниципальное казенное дошкольное образовательное учреждение Первотроицкий детский сад	632415, Новосибирская область, Каргатский район, с.Первотроицк, ул.Зелёная, 32
1211	Муниципальное казенное дошкольное образовательное учреждение Форпост-Каргатский детский сад	632411, Новосибирская область, Каргатский район, село Форпост-Каргат, улица Школьная-1
1212	Муниципальное казенное дошкольное образовательное учреждение Мусинский детский сад	632413, Новосибирская область, Каргатский район, село Мусы, улица Зелёная, дом 5.
1213	Муниципальное казенное дошкольное образовательное учреждение Маршанский детский сад	632437 Новосибирская область, Каргатский район, село Маршанское, улица Центральная, 56
1214	Муниципальное казенное дошкольное образовательное учреждение Верх-Урюмский детский сад «Одуванчик»	Новосибирская область, Здвинский район, с. Верх-Урюм ул. Коммунальная, 2
1215	Муниципальное казенное дошкольное образовательное учреждение Здвинский детский сад «Солнышко» общеразвивающего вида	Новосибирская область, Здвинский район, с. Здвинск ул. Здвинского, 42
1216	Муниципальное казенное дошкольное образовательное учреждение Здвинский детский сад «Светлячок» комбинированного вида	Новосибирская область, Здвинский район, с. Здвинск ул. Мира, 32
1217	Муниципальное казенное дошкольное образовательное учреждение Лянинский детский сад «Зоренька»	Новосибирская область, Здвинский район, с. Лянино ул. Центральная, 40
1218	Муниципальное казенное дошкольное образовательное учреждение Нижнеурюмский детский сад «Колосок»	Новосибирская область, Здвинский район, с. Нижний Урюм ул. Степная, 1

№ п/п	Полное наименование образовательного учреждения	Местонахождение образовательного учреждения
1	2	3
1219	Муниципальное казенное дошкольное образовательное учреждение Нижнечулымский детский сад «Ромашка»	Новосибирская область, Здвинский район, с. Нижний Чулым ул. Школьная, 2 В
1220	Муниципальное казенное дошкольное образовательное учреждение Сарыбалыкский детский сад «Ручеек»	Новосибирская область, Здвинский район, с. Сарыбалык ул. Новая, 6
1221	Муниципальное казенное дошкольное образовательное учреждение Цветниковский детский сад «Березка»	Новосибирская область, Здвинский район, с. Цветники ул. Коммунальная, 5
1222	Муниципальное казенное дошкольное образовательное учреждение Чулымский детский сад «Тополек»	Новосибирская область, Здвинский район, с. Чулым ул. Зелёная, 3
1223	Муниципальное казённое дошкольное образовательное учреждение Чулымского района детский сад "Улыбка"	Чулымский район, г. Чулым ул. Аптечная, д. 74
1224	Муниципальное казенное дошкольное образовательное учреждение Ордынского района Новосибирской области - Ордынский детский сад "Росинка"	633261, Новосибирская область, Ордынский район, р.п.Ордынское, пр.Революции, 23-А
1225	Муниципальное казенное дошкольное образовательное учреждение Ордынского района Новосибирской области - Новопичуговский детский сад "Золотой петушок"	633273, Новосибирская область, Ордынский район, с. Новопичугово, ул. Школьная,40
1226	Муниципальное казенное дошкольное образовательное учреждение Ордынского района Новосибирской области - Ордынский детский сад "Ручеек"	633261, Новосибирская область, Ордынский район, р.п. Ордынское, пр.Революции, 1
1227	Муниципальное казенное дошкольное образовательное учреждение Ордынского района Новосибирской области - Вагайцевский детский сад "Солнышко"	633261, Новосибирская область, Ордынский район, с. Вагайцево, ул. Полевая, 24
1228	Муниципальное казенное дошкольное образовательное учреждение Ордынского района Новосибирской области - Чернаковский детский сад "Теремок"	633261,Новосибирская область, Ордынский район, п. Чернаково, ул. Приморская, 12
1229	Муниципальное казенное дошкольное образовательное учреждение Ордынского района Новосибирской области - Ордынский детский сад " Радуга"	633261,Новосибирская область, р.п. Ордынское, ул.Коммунистическая, 108
1230	Муниципальное казенное дошкольное образовательное учреждение Ордынского района Новосибирской области - Новошарапский детский сад "Березка"	633270, Новосибирская область, Ордынский район, д. Новый Шарап, ул. Мира, 85
1231	Муниципальное казенное дошкольное образовательное учреждение Ордынского района Новосибирской области - Красноярский детский сад	633271, Новосибирская область, Ордынский район, с. Красный Яр, ул. Ленина, 26
1232	Муниципальное казенное дошкольное образовательное учреждение Искитимского района Новосибирской области детский сад «Теремок» п.Агролес	633004, Новосибирская область, Искитимский район, п.Агролес, ул.Мичурина, 20
1233	Муниципальное казенное дошкольное образовательное учреждение Искитимского района Новосибирской области детский сад «Золотой петушок» с.Улыбино	633248, Новосибирская область, Искитимский район, с.Улыбино, ул.Первомайская, 53
1234	Муниципальное казенное дошкольное образовательное учреждение Искитимского района Новосибирской области детский сад «Колосок» с.Старый Искитим	633217, Новосибирская область, Искитимский район, с.Старый Искитим, ул.Сибирская, 38
1235	Муниципальное казенное дошкольное образовательное учреждение Искитимского района Новосибирской области детский сад «Лесная сказка» д.Бурмистрово	633246, Новосибирская область, Искитимский район, д.Бурмистрово, ул.Центральная, 11
1236	Муниципальное казенное дошкольное образовательное учреждение Искитимского района Новосибирской области детский сад «Теремок» п.Керамкомбинат	633236, Новосибирская область, Искитимский район, п.Керамкомбинат, ул.Центральная, 12
1237	Муниципальное казенное дошкольное образовательное учреждение Искитимского района Новосибирской области детский сад комбинированного вида «Красная шапочка» р.п.Линево	633216, Новосибирская область, Искитимский район, р.п.Линево, 4 микрорайон, 15
1238	Муниципальное казенное дошкольное образовательное учреждение Искитимского района Новосибирской области детский сад «Родничок» с.Лебедевка	633226, Новосибирская область, Искитимский район, с.Лебедевка, ул.Школьная, 7

№ п/п	Полное наименование образовательного учреждения	Местонахождение образовательного учреждения
1	2	3
1239	Муниципальное казенное дошкольное образовательное учреждение Искитимского района Новосибирской области детский сад «Огонек» р.п.Линево	633216, Новосибирская область, Искитимский район, р.п.Линево, ул.Листвянская, 45
1240	Муниципальное казенное дошкольное образовательное учреждение Искитимского района Новосибирской области детский сад п.Чернореченский	633227, Новосибирская область, Искитимский район, п.Чернореченский, ул.Школьная, 6
1241	Муниципальное казенное дошкольное образовательное учреждение Искитимского района Новосибирской области детский сад «Черемушки» с.Преображенка	633249, Новосибирская область, Искитимский район, с.Преображенка, ул.Мира, 4
1242	Муниципальное казенное дошкольное образовательное учреждение Искитимского района Новосибирской области детский сад «Золотой ключик» с.Верх-Коён	633233, Новосибирская область, Искитимский район, с.Верх-Коён,
1243	Муниципальное казенное дошкольное образовательное учреждение Искитимского района Новосибирской области детский сад «Солнышко» с.Быстровка	633244, Новосибирская область, Искитимский район, с.Быстровка, ул.Школьная, 7
1244	Муниципальное казенное дошкольное образовательное учреждение Искитимского района Новосибирской области детский сад комбинированного вида «Журавлик» ст.Евсино	633220, Новосибирская область, Искитимский район, ст.Евсино, ул.Мира, 4а
1245	Муниципальное казенное дошкольное образовательное учреждение Искитимского района Новосибирской области детский сад «Колокольчик» р.п.Линево	633216, Новосибирская область, Искитимский район, р.п.Линево, Бульвар Ветеранов Войны, 9
1246	Муниципальное казенное дошкольное образовательное учреждение Искитимского района Новосибирской области детский сад комбинированного вида «Родничок» р.п.Линево	633216, Новосибирская область, Искитимский район, р.п.Линево, Бульвар Ветеранов Войны, 21
1247	Муниципальное казенное дошкольное образовательное учреждение Искитимского района Новосибирской области детский сад «Березка» с.Тальменка	633231, Новосибирская область, Искитимский район, с.Тальменка, ул.Ленина, 29а
1248	Муниципальное казенное дошкольное образовательное учреждение Искитимского района Новосибирской области детский сад «Гнёздышко» п.Степной	633240, Новосибирская область, Искитимский район, п.Степной, ул.Первомайская, 10
1249	Муниципальное казенное дошкольное образовательное учреждение Искитимского района Новосибирской области детский сад «Жаворонок» р.п.Линево	633210, Новосибирская область, Искитимский район, р.п.Линево, Бульвар Ветеранов Войны, 11
1250	Муниципальное казенное дошкольное образовательное учреждение Искитимского района Новосибирской области детский сад «Сибирячок» п. Листвянскиий	633224, Новосибирская область, Искитимский район, п. Листвянский, ул. Шаххматова, 8Б
1251	Муниципальное казенное дошкольное образовательное учреждение детский сад «Светлячок» ст. Евсино Искитимского района Новосибирской области	633220, Новосибирская область, Искитимский район, ст. Евсино, ул. Гагарина, 61
1252	Муниципальное казенное дошкольное образовательное учреждение детский сад "Ласточка"	Кыштовский район, с.Кыштовка, ул.Новый Строй, д.30, ул.Краснопартизанскаяд.31, с.Новоложниково, ул.Зеленая, д.20
1253	Муниципальное казенное дошкольное образовательное учреждение детский сад "Березка"	Кыштовский район, с.Кыштовка, ул. Журавкова, д.99а; ул. Целинная, д.33
1254	Муниципальное казенное дошкольное образовательное учреждение Кыштовского района детский сад "Солнышко"	Кыштовский район, с.Кыштовка, ул. Садовая, д.2/1
1255	Муниципальное бюджетное дошкольное образовательное учреждение детский сад комбинированного вида № 1 «Родничок» Карасукского района Новосибирской области (МБДОУ детский сад № 1 «Родничок»)	Юридический адрес: 632866, НСО, Карасукский район, г. Карасук, ул. Свердлова, 101

№ п/п	Полное наименование образовательного учреждения	Местонахождение образовательного учреждения
1	2	3
1256	Муниципальное бюджетное дошкольное образовательное учреждение детский сад № 2 «Гусельки» Карасукского района Новосибирской области (МБДОУ детский сад № 2 «Гусельки»)	Юридический адрес: 632861, НСО, Карасукский район, г. Карасук, ул. Садовая, 12
1257	Муниципальное бюджетное дошкольное образовательное учреждение детский сад комбинированного вида № 3 «Солнышко» Карасукского района Новосибирской области (МБДОУ детский сад № 3 «Солнышко»)	Юридический адрес: 632868, НСО, Карасукский район, г. Карасук, ул. Октябрьская, 77
1258	Муниципальное бюджетное дошкольное образовательное учреждение детский сад № 4 «Алёнушка» Карасукского района Новосибирской области (МБДОУ детский сад № 4 «Алёнушка»)	Юридический адрес: 632868, НСО, Карасукский район, г. Карасук, ул. Комарова, 9
1259	Муниципальное бюджетное дошкольное образовательное учреждение детский сад комбинированного вида № 5 «Улыбка» Карасукского района Новосибирской области (МБДОУ детский сад № 5 «Улыбка»)	Юридический адрес: 632868, НСО, Карасукский район, г. Карасук, ул. Кутузова, 40
1260	Муниципальное бюджетное дошкольное образовательное учреждение детский сад комбинированного вида № 6 «Василёк» Карасукского района Новосибирской области (МБДОУ детский сад № 6 «Василёк»)	Юридический адрес: 632862, НСО, Карасукский район, г. Карасук, ул. Коммунистическая, 23
1261	Муниципальное бюджетное дошкольное образовательное учреждение детский сад № 7 «Снежинка» Карасукского района Новосибирской области (МБДОУ детский сад № 7 «Снежинка»)	Юридический адрес: 632863, НСО, Карасукский район, г. Карасук, ул. Заводская, 7
1262	Муниципальное бюджетное дошкольное образовательное учреждение детский сад комбинированного вида № 8 «Сказка» Карасукского района Новосибирской области (МБДОУ детский сад № 8 «Сказка»)	Юридический адрес: 632867, НСО, Карасукский район, г. Карасук, ул. Щорса, 21а
1263	Муниципальное бюджетное дошкольное образовательное учреждение детский сад комбинированного вида № 9 «Радуга» Карасукского района Новосибирской области (МБДОУ детский сад № 9 «Радуга»)	Юридический адрес: 632865, НСО, Карасукский район, г. Карасук, ул. Ленина, 151а
1264	Муниципальное бюджетное дошкольное образовательное учреждение Александровский детский сад «Малыш» Карасукского района Новосибирской области (МБДОУ Александровский детский сад)	Юридический адрес: 632846, НСО, Карасукский район, п. Александровский, ул. Школьная, 30
1265	Муниципальное бюджетное дошкольное образовательное учреждение Беленский детский сад Карасукского района Новосибирской области (МБДОУ Беленский детский сад)	Юридический адрес: 632851, НСО, Карасукский район, с. Белое, ул. Пушкина, 9а
1266	Муниципальное бюджетное дошкольное образовательное учреждение Благодатский детский сад Карасукского района Новосибирской области (МБДОУ Благодатский детский сад)	Юридический адрес: 632855, НСО, Карасукский район, с. Благодатное, ул. Набережная, 65
1267	Муниципальное бюджетное дошкольное образовательное учреждение Ирбизинский детский сад Карасукского района Новосибирской области (МБДОУ Ирбизинский детский сад)	Юридический адрес: 632852, НСО, Карасукский район, с. Ирбизино, переулок Степной, 2
1268	Муниципальное бюджетное дошкольное образовательное учреждение Калиновский детский сад «Родничок» Карасукского района Новосибирской области (МБДОУ Калиновский детский сад)	Юридический адрес: 632832, НСО, Карасукский район, с. Калиновка, ул. Школьная, 45
1269	Муниципальное бюджетное дошкольное образовательное учреждение Михайловский детский сад Карасукского района Новосибирской области (МБДОУ Михайловский детский сад)	Юридический адрес: 632833, НСО, Карасукский район, с. Михайловка, ул. Советская, 26

№ п/п	Полное наименование образовательного учреждения	Местонахождение образовательного учреждения
1	2	3
1270	Муниципальное бюджетное дошкольное образовательное учреждение Морозовский детский сад «Солнышко» Карасукского района Новосибирской области (МБДОУ Морозовский детский сад)	Юридический адрес: 632857, НСО, Карасукский район, с. Морозовка, ул. Пушкина, 2
1271	Муниципальное бюджетное дошкольное образовательное учреждение Октябрьский детский сад «Алёнушка» Карасукского района Новосибирской области (МБДОУ Октябрьский детский сад)	Юридический адрес: 632835, НСО, Карасукский район, с. Октябрьское, ул. Ленина, 82а
1272	Муниципальное бюджетное дошкольное образовательное учреждение Студёновский детский сад Карасукского района Новосибирской области (МБДОУ Студёновский детский сад)	Юридический адрес: 632844, НСО, Карасукский район, с. Студёное, ул. Центральная, 57в
1273	Муниципальное бюджетное дошкольное образовательное учреждение Троицкий детский сад Карасукского района Новосибирской области (МБДОУ Троицкий детский сад)	Юридический адрес: 632842, НСО, Карасукский район, с. Троицкое, ул. Зеленая, 78г
1274	Муниципальное бюджетное дошкольное образовательное учреждение Хорошенский детский сад Карасукского района Новосибирской области (МБДОУ Хорошенский детский сад)	Юридический адрес: 632831, НСО, Карасукский район, с. Хорошее, ул. Островского, 23
1275	Муниципальное бюджетное дошкольное образовательное учреждение Чернокурьинский детский сад Карасукского района Новосибирской области (МБДОУ Чернокурьинский детский сад)	Юридический адрес: 632850, НСО, Карасукский район, с. Чернокурья, ул. Есенина, 1/3
1276	Муниципальное бюджетное дошкольное образовательное учреждение Шилово-Курьинский детский сад Карасукского района Новосибирской области (МБДОУ Шилово-Курьинский детский сад)	Юридический адрес:632856, НСО, Карасукский район, с.Шилово-Курья, ул.Центральная, 33
1277	Муниципальное бюджетное дошкольное образовательное учреждение детский сад № 10 «Золотой улей» Карасукского района Новосибирской области (МБДОУ детский сад № 10 «Золотой улей»)	632865, НСО, Карасукский район, г. Карасук, ул. Совхозная, д. 8
1278	Муниципальное бюджетное учреждение дополнительного образования дом детского творчества Карасукского района Новосибирской области (МБУ ДО ДДТ)	632868, НСО, Карасукский район, г. Карасук, ул. Пархоменко, 3
1279	Муниципальное бюджетное учреждение дополнительного образования детско-юношеский центр Карасукского района Новосибирской области (МБУ ДО ДЮЦ)	632862, НСО, Карасукский район, г. Карасук, ул. Коммунистическая, 56
1280	Муниципальное казенное дошкольное образовательное учреждение детский сад №1 "Сказка"	632640, Новосибирская область, Коченевский район, р.п. Коченево, ул. Победы
1281	Муниципальное казенное дошкольное образовательное учреждение детский сад №3 "Солнышко"	632640, Новосибирская область, Коченевский район, р.п. Коченево, ул. Пушкина, 44
1282	Муниципальное казенное дошкольное образовательное учреждение детский сад №4 "Колосок"	632641, Новосибирская область, Коченевский район, р.п. Коченево, ул. Строительная
1283	Муниципальное казённое дошкольное образовательное учреждение детский сад №5 "Берёзка"	632643, Новосибирская область, Коченевский район, р.п. Коченево, Военный городок, 100/1
1284	Муниципальное казённое дошкольное образовательное учреждение детский сад №6 "Антошка"	632640, Новосибирская область, Коченевский район, р.п. Коченево, ул. Ипподромская, 2/4
1285	Муниципальное казенное дошкольное образовательное учреждение детский сад "Малышок"	632662, Новосибирская область, Коченевский район, р.п. Чик, ул. Ленина, 15а
1286	Муниципальное казенное дошкольное образовательное учреждение детский сад "Петушок"	632660, Новосибирская область, Коченевский район, с. Прокудское, ул. Есенина, 32
1287	Муниципальное казенное дошкольное образовательное учреждение детский сад «Теремок» Купинского района	632735, Купинский район, г. Купино, ул. Элеваторская, 52
1288	Муниципальное казенное дошкольное образовательное учреждение детский сад «Солнышко» Купинского района	632733, Купинский район, г. Купино, ул. Зеленая роща, 2-б

№ п/п	Полное наименование образовательного учреждения	Местонахождение образовательного учреждения
1	2	3
1289	Муниципальное казенное дошкольное образовательное учреждение детский сад «Ромашка» Купинского района	632734 Купинский район, г. Купино, ул. Советов, 3
1290	Муниципальное казенное дошкольное образовательное учреждение детский сад «Золотой ключик» Купинского района	632735, Купинский район, г. Купино, ул. Смородина, 2
1291	Муниципальное казенное дошкольное образовательное учреждение детский сад «Сказка» комбинированного вида Купинского района	632735, Купинский район, г. Купино, ул. Южная, 19
1292	Муниципальное казенное дошкольное образовательное учреждение детский сад «Берёзка» комбинированного вида Купинского района	632735 Купинский район, г. Купино, ул. Александра Матросова, 10
1293	Муниципальное казенное дошкольное образовательное учреждение Благовещенский детский сад «Ягодка» Купинского района	632757, Купинский район, с. Благовещенка, ул. Молодежная, 25
1294	Муниципальное казенное дошкольное образовательное учреждение Чумашинский детский сад «Снежинка» Купинского района	632747, Купинский район, с. Чумашки, ул. Центральная, 31
1295	Муниципальное казенное дошкольное образовательное учреждение Новоключевской детский сад «Жемчужинка» Купинского района	632763, Купинский район, с. Новоключи, ул. Почтовая, 20
1296	Муниципальное казенное дошкольное образовательное учреждение Яркульский детский сад «Колокольчик» Купинского района	632743, Купинский район, с. Яркуль, ул. Строительная, 1-б
1297	Муниципальное казенное дошкольное образовательное учреждение Стеклянский детский сад «Сказка» Купинского района	632746,Купинский район, с. Стеклянное, ул.Центральная, 78-а
1298	Муниципальное казенное дошкольное образовательное учреждение Рождественский детский сад «Теремок» Купинского района	632765, Купинский район, с Рождественка, ул. Молодежная, 10
1299	Муниципальное казенное дошкольное образовательное учреждение Новосельский детский сад «Колокольчик» Купинского района	632750, Купинский район, с. Новоселье. Морской бульвар, 2
1300	Муниципальное казенное дошкольное образовательное учреждение Киргинцевский детский сад «Колосок» Купинского района	632758, Купинский район, с. Киргинцево, ул. Центральная, 62
1301	Муниципальное казенное дошкольное образовательное учреждение Копкульский детский сад «Малыш» Купинского района	632760, Купинский район, с. Копкуль, ул. Центральная, 17
1302	Муниципальное казенное дошкольное образовательное учреждение Лягушенский детский сад «Искорка» Купинского района	632761, Купинский район, с. Лягушье, ул. Даниленко, 31
1303	Муниципальное казенное дошкольное образовательное учреждение Метелевский детский сад «Колокольчик» Купинского района	632751 Купинский район, с. Метелёво, ул Центральная, 111
1304	Муниципальное казенное дошкольное образовательное учреждение Камышинский детский сад «Росинка» Купинского района	632755, Купинский район, с. Камышино, ул. Центральная, 35
1305	Муниципальное бюджетное дошкольное образовательное учреждение детский сад № 3 "Дюймовочка" комбинированного вида города Искитима Новосибирской области	Искитимский район, г. Искитим Центральный микрорайон, дом №1а
1306	Муниципальное бюджетное дошкольное образовательное учреждение детский сад № 4 "Теремок" комбинированного вида города Искитима Новосибирской области	Искитимский район, г. Искитим улица Томская, дом №9а

№ п/п	Полное наименование образовательного учреждения	Местонахождение образовательного учреждения
1	2	3
1307	Муниципальное бюджнтное дошкольное образовательное учреждение детский сад № 5 "Золотой ключик" города Искитима Новосибирской области	Искитимский район, г. Искитим Северный микрорайон, дом №3
1308	Муниципальное бюджетное дошкольное образовательное учреждение детский сад № 8 "Калинка" города Искитима Новосибирской области	Искитимский район, г. Искитим улица Карьер цем.завода, дом №10
1309	Муниципальное бюджетное дошкольное образовательное учреждение детский сад № 9 "Незабудка" города Искитима Новосибирской области	Искитимский район, г. Искитим улица Комсомольская, дом №50
1310	Муниципальное бюджетное дошкольное образовательное учреждение детский сад № 10 "Ручеек" комбинированного вида города Искитима Новосибирской области	Искитимский район, г. Искитим улица Бердская, дом №29
1311	Муниципальное бюджетное дошкольное образовательное учреждение детский сад № 16 "Солнышко" комбинированного вида города Искитима Новосибирской области	Искитимский район, г. Искитим Центральный микрорайон, дом №2а
1312	Муниципальное бюджетное дошкольное образовательное учреждение детский сад № 16 "Солнышко" комбинированного вида города Искитима Новосибирской области	Искитимский район, г. Искитим Индустриальный микрорайон, дом №16а
1313	Муниципальное бюджетное дошкольное образовательное учреждение детский сад № 17 "Огонек" комбинированного вида города Искитима Новосибирской области	Искитимский район, г. Искитим Центральный микрорайон, дом №2
1314	Муниципальное бюджетное дошкольное образовательное учреждение детский сад № 19 "Золотая рыбка" комбинированного вида города Искитима Новосибирской области	Искитимский район, г. Искитим Южный микрорайон, дом №37а
1315	Муниципальное бюджетное дошкольное образовательное учреждение детский сад № 20 "Орленок" города Искитима Новосибирской области	Искитимский район, г. Искитим улица Пушкина, дом №75
1316	Муниципальное бюджетное дошкольное образовательное учреждение детский сад № 21 "Колокольчик" комбинированного вида города Искитима Новосибирской области	Искитимский район, г. Искитим Индустриальный микрорайон, дом №7а
1317	Муниципальное бюджетное дошкольное образовательное учреждение детский сад № 22 "Родничок" комбинированного вида города Искитима Новосибирской области	Искитимский район, г. Искитим Южный микрорайон, дом №50а
1318	Муниципальное автономное дошкольное образовательное учреждение детский сад № 23 "Дельфинчик" города Искитима Новосибирской области	Искитимский район, г. Искитим Индустриальный микрорайон, дом №30б
1319	Муниципальное автономное дошкольное образовательное учреждение детский сад № 24 "Журавушка" города Искитима Новосибирской области	Искитимский район, г. Искитим Южный микрорайон, дом №49а
1320	Муниципальное бюджетное дошкольное образовательное учреждение детский сад № 25 "Медвежонок" комбинированного вида города Искитима Новосибирской области	Искитимский район, г. Искитим Подгорный микрорайон, дом №76
1321	Муниципальное бюджетное дошкольное образовательное учреждение детский сад № 26 "Сказка" комбинированного вида города Искитима Новосибирской области	Искитимский район, г. Искитим улица Почтовая, дом №11

№ п/п	Полное наименование образовательного учреждения	Местонахождение образовательного учреждения
1	2	3
1322	Муниципальное бюджетное дошкольное образовательное учреждение детский сад № 27 "росинка" комбинированного вида города Искитима Новосибирской области	Искитимский район, г. Искитим Южный микрорайон, дом №52а
1323	МКДОУ Усть-Таркаский детский сад "Колосок"	632160, Новосибирская область, Усть-Таркский район, с. Усть-Тарка, ул. Дзержинского, 15
1324	МКДОУ Усть-Таркаский детский сад "Солнышко"	632160, Новосибирская область, Усть-Таркский район, с. Усть-Тарка, ул. О. Кошевого, 15
1325	МКДОУ Побединский детский сад "Ручеек"	632171, Новосибирская область, Усть-Таркский район, с. Победа, ул. Центральная, 9
1326	МКДОУ Щербаковский детский сад	632165, Новосибирская область, Усть-Таркский район, с. Щербаки, ул. Большевистская, 4
1327	МКДОУ Дубровинский детский сад	632182, Новосибирская область, Усть-Таркский район, п. Октябрьский, ул. Школьная, 1
1328	МКДОУ Еланский детский сад	632163, Новосибирская область, Усть-Таркский район, с. Еланка, ул. Гагарина, 39а
1329	МКДОУ Яркуль-Матюшкинский детский сад	632181, Новосибирская область, Усть-Таркский район, с. Яркуль-Матюшкино, ул. Школьная, 8
1330	Муниципальное казенное дошкольное образовательное учреждение города Новосибирска "Детский сад №32 компенсирующего вида"	г.Новосибирск Дзержинский 630089, ул.Кошурникова, 29/2
1331	Муниципальное казенное дошкольное образовательное учреждение города Новосибирска "Детский сад №105 комбинированного вида"Улыбка"	г.Новосибирск Дзержинский 630015, пр.Дзержинского, 59/1
1332	Муниципальное казенное дошкольное образовательное учреждение города Новосибирска "Детский сад №110 компенсирующего вида"	г.Новосибирск Дзержинский 630112, ул.Гоголя, 183
		г.Новосибирск Дзержинский 630112, пр-кт Дзержинского, д 2Б
1333	Муниципальное казенное дошкольное образовательное учреждение города Новосибирска "Детский сад №123 комбинированного вида"	г.Новосибирск Дзержинский 630015, ул.Шекспира, 10 а
1334	Муниципальное казенное дошкольное образовательное учреждение города Новосибирска "Детский сад №163 комбинированного вида "Рябинка"	г.Новосибирск Дзержинский 630084, ул.Чкалова, 70
1335	Муниципальное казенное дошкольное образовательное учреждение города Новосибирска "Детский сад №174"	г.Новосибирск Дзержинский 630124, Гусинобродское шоссе, 13/1
1336	Муниципальное казенное дошкольное образовательное учреждение города Новосибирска "Детский сад №206 "Голубок"	г.Новосибирск Дзержинский 630084, ул.Республиканская, 8 б
		г.Новосибирск Дзержинский 630084, ул. Д.Давыдова, 20а
1337	Муниципальное казенное дошкольное образовательное учреждение города Новосибирска "Детский сад №262 комбинированного вида"	г.Новосибирск Дзержинский 630084, ул.Авиастроителей, 5 а, ул.Авиастроителей, 4а, ул.25 лет Октября, 6 а, ул.25 лет Октября, 6б
1338	Муниципальное казенное дошкольное образовательное учреждение города Новосибирска "Детский сад №281 комбинированного вида"	г.Новосибирск Дзержинский 630015, ул.Гоголя, 2211
		г.Новосибирск Дзержинский 630015, ул.Гоголя, 221/1
		г.Новосибирск Дзержинский 630015, пр.Дзержинского, 30а
1339	Муниципальное казенное дошкольное образовательное учреждение города Новосибирска "Детский сад №329 комбинированного вида"	г.Новосибирск Дзержинский 630084, ул.Республиканская, 17 а
1340	Муниципальное казенное дошкольное образовательное учреждение города Новосибирска "Детский сад №362 комбинированного вида"	г.Новосибирск Дзержинский 630015, пр.Дзержинского, 59 а

№ п/п	Полное наименование образовательного учреждения	Местонахождение образовательного учреждения
1	2	3
1341	Муниципальное казенное дошкольное образовательное учреждение города Новосибирска "Детский сад №373 комбинированного вида"Скворушка"	г.Новосибирск Дзержинский 630124, ул.Есенина, 27 а
		г.Новосибирск Дзержинский 630124, ул Адриена Лежена, д 21
1342	Муниципальное казенное дошкольное образовательное учреждение города Новосибирска "Детский сад №381 комбинированного вида"	г.Новосибирск Дзержинский 630015, ул.Королева, 33 а
1343	Муниципальное казенное дошкольное образовательное учреждение города Новосибирска "Детский сад №395 компенсирующего вида"	г.Новосибирск Дзержинский 630112, ул.Гоголя, 187
1344	Муниципальное казенное дошкольное образовательное учреждение города Новосибирска "Детский сад №401"	г.Новосибирск Дзержинский 630089, ул.Кошурникова, 491
1345	Муниципальное казенное дошкольное образовательное учреждение города Новосибирска "Детский сад №428 компенсирующего вида с приоритетным осуществлением квалифицированной коррекции отклонений в физическом и психическом развитии воспитанников"	г.Новосибирск Дзержинский 630089, ул.Андриена Лежена, 3/2, ул.Андриена Лежена, 26/1
1346	Муниципальное казенное дошкольное образовательное учреждение города Новосибирска "Детский сад №430 комбинированного вида"	г.Новосибирск Дзержинский 630112, ул.Учительская, 22/2
1347	Муниципальное казенное дошкольное образовательное учреждение города Новосибирска "Детский сад №435 комбинированного вида"	г.Новосибирск Дзержинский 630112, ул.Кошурникова, 14/1
1348	Муниципальное казенное дошкольное образовательное учреждение города Новосибирска "Детский сад №439 комбинированного вида"	г.Новосибирск Дзержинский 630124, ул.Толбухина, 29/1
1349	Муниципальное казенное дошкольное образовательное учреждение города Новосибирска "Детский сад №457 комбинированного вида"	г.Новосибирск Дзержинский 630124, ул.Толбухина, 37/1
1350	Муниципальное казенное дошкольное образовательное учреждение города Новосибирска "Детский сад №459 комбинированного вида"	г.Новосибирск Дзержинский 630112, ул.Фрунзе, 59/3
1351	Муниципальное казенное дошкольное образовательное учреждение города Новосибирска "Детский сад №468 комбинированного вида"	г.Новосибирск Дзержинский 630112, ул.Селезнева, 30
1352	Муниципальное казенное дошкольное образовательное учреждение города Новосибирска "Детский сад №493 комбинированного вида"	г.Новосибирск Дзержинский 630051, ул.Ползунова, 24/1
		г.Новосибирск Дзержинский 630051, ул Ползунова, д 22
		г.Новосибирск Дзержинский 630051, пр-кт Дзержинского, д 58А
1353	Муниципальное казенное дошкольное образовательное учреждение города Новосибирска "Детский сад №509 комбинированного вида"	г.Новосибирск Дзержинский 630051, ул.Полякова, 1 в
1354	Муниципальное казенное дошкольное образовательное учреждение города Новосибирска "Детский сад №3 общеразвивающего вида "Радуга детства"	г.Новосибирск Калининский 630900, ул Земнухова, д 10
1355	Муниципальное казенное дошкольное образовательное учреждение города Новосибирска "Детский сад №5 комбинированного вида "Звездочка"	г.Новосибирск Калининский 630129, ул Объединения, д 72/1
1356	Муниципальное казенное дошкольное образовательное учреждение города Новосибирска "Детский сад №8 комбинированного вида "Земляничка"	г.Новосибирск Калининский 630111, ул Александра Невского, д 27; ул Александра Невского, д 25
1357	Муниципальное казенное дошкольное образовательное учреждение "Детский сад №13 комбинированного вида" города Новосибирска	г.Новосибирск Калининский 630129, ул Александра Невского, д 41; ул Александра Невского, д 35

№ п/п	Полное наименование образовательного учреждения	Местонахождение образовательного учреждения
1	2	3
1358	Муниципальное казенное дошкольное образовательное учреждение города Новосибирска "Детский сад №14 "Аленка" комбинированного вида"	г.Новосибирск Калининский 630075, ул Тюленина, д 1/1
1359	Муниципальное казенное дошкольное образовательное учреждение города Новосибирска "Детский сад №19 комбинированного вида "Солнышко"	г.Новосибирск Калининский 630020, ул Танковая, д 7/1; ул Танковая, д 7/2
1360	Муниципальное казенное дошкольное образовательное учреждение города Новосибирска "Детский сад №20 комбинированного вида "Сказка"	г.Новосибирск Калининский ул Александра Невского, д 1
1361	Муниципальное казенное дошкольное образовательное учреждение города Новосибирска «Детский сад №21 комбинированного вида»	г.Новосибирск Калининский ул Кочубея, д 9/3
1362	Муниципальное казенное дошкольное образовательное учреждение города Новосибирска "Детский сад №25 комбинированного вида "Снегурочка"	г.Новосибирск Калининский ул Александра Невского, д 33 ул Александра Невского, д 31
1363	Муниципальное казенное дошкольное образовательное учреждение города Новосибирска "Детский сад №30 комбинированного вида "Снегирёк"	г.Новосибирск Калининский ул Курчатова, д 5/2
1364	Муниципальное казенное дошкольное образовательное учреждение города новосибирска "Детский сад №36 комбинированного вида "Поиск"	г.Новосибирск Калининский ул Кочубея, д 5/1
1365	Муниципальное казенное дошкольное образовательное учреждение города Новосибирска «Детский сад №38 комбинированного вида «Вдохновение»	г.Новосибирск Калининский ул Рассветная, д 18
1366	Муниципальное казенное дошкольное образовательное учреждение города Новосибирска "Детский сад №50 комбинированного вида" Семицветик "	г.Новосибирск Калининский ул Богдана Хмельницкого, д 51/1
1367	Муниципальное автономное дошкольное образовательное учреждение города Новосибирск "Детский сад №72 "Мир детства"	г.Новосибирск Калининский ул Макаренко, д 46; ул Макаренко, д 48
1368	Муниципальное казенное дошкольное образовательное учреждение города Новосибирска "Детский сад №74 комбинированного вида "Непоседы"	630088, г.Новосибирск Калининский ул Краузе, д 17/1
1369	Муниципанолье казенное дошкольное образовательное учреждение города Новосибирска " Детский сад №77 комбинированного вида"	г.Новосибирск Калининский ул Свечникова, д 2/1; ул Михаила Немыткина, д 8/1
1370	Муниципальное автономное дошкольное образовательное учреждение города Новосибирска "Детский сад №85 комбинированного вида"	г.Новосибирск Калининский ул Гребенщикова, д 3/1
1371	Муниципальное казенное дошкольное образовательное учреждение города Новосибирска «Детский сад №104 «Золотой ключик» комбинированного вида»	г.Новосибирск Калининский ул Александра Невского, д 43; ул Александра Невского, д 45/1
1372	Муниципальное казенное дошкольное образовательное учреждение города Новосибирска "Детский сад №122 комбинированного вида "Золотая рыбка"	г.Новосибирск Калининский ул Курчатова, д 11/5
1373	Муниципальное казенное дошкольное образовательное учреждение города Новосибирска «Детский сад №229 общеразвивающего вида «Жаворонок» с приоритетным осуществлением физического и художественно-эстетического развития детей»	г.Новосибирск Калининский ул Новоуральская, д 4А, ул Солидарности, д 70А
1374	Муниципальное казенное дошкольное образовательное учреждение города Новосибирска «Детский сад №249 «Колобок» общеразвивающего вида с приоритетным осуществлением физического развития и оздоровления всех воспитанников»	г.Новосибирск Калининский ул Солидарности, д 81А, ул Солидарности, д 71А ул Ордынская, д 10

№ п/п	Полное наименование образовательного учреждения	Местонахождение образовательного учреждения
1	2	3
1375	Муниципальное казенное дошкольное образовательное учреждение города Новосибирска "Детский сад №325 компенсирующего вида"	г.Новосибирск Калининский ул Народная, д 16; ул Народная, д 18
1376	Муниципальное казенное дошкольное образовательное учреждение города Новосибирска "Детский сад №353 комбинированного вида "Солнышко"	г.Новосибирск Калининский ул Новоуральская, д 27/3
1377	Муниципальное казенное дошкольное образовательное учреждение города Новосибирска "Детский сад №357 комбинированного вида "Золотая рыбка"	г.Новосибирск Калининский ул Объединения, д 72
1378	Муниципальное казенное дошкольное образовательное учреждение города Новосибирска «Детский сад №383 общеразвивающего вида с приоритетным осуществлением социально-личностного развития детей»	г.Новосибирск Калининский ул Флотская, д 8А
1379	Муниципальное казенное дошкольное образовательное учреждение города Новосибирска "Детский сад №388 комбинированного вида "Малышка"	г.Новосибирск Калининский ул Макаренко, д 8; ул Макаренко, д 17/1
1380	Муниципальное казенное дошкольное образовательное учреждение города Новосибирска "Детский сад №450 "Сибирская сказка" компенсирующего вида"	г.Новосибирск Калининский ул Учительская, д 17А
1381	Муниципальное казенное дошкольное образовательное учреждение города Новосибирска "Детский сад №473 комбинированного вида"	г.Новосибирск Калининский ул Кропоткина, д 140
1382	Муниципальное казенное дошкольное образовательное учреждение города Новосибирска "Детский сад №475 комбинированного вида "Антошка"	г.Новосибирск Калининский ул Новоуральская, д 1/2
1383	Муниципальное казенное дошкольное образовательное учреждение города Новосибирска "Детский сад №478 комбинированного вида"	г.Новосибирск Калининский ул Рассветная, д 17/1
1384	Муниципальное казенное дошкольное образовательное учреждение города Новосибирск "Детский сад №491" компенсирующего вида	г.Новосибирск Калининский ул Кропоткина, д 130/4
1385	Муниципальное дошкольное образовательное учреждение города Новосибирска "Детский сад №496 комбинированного вида "Золушка"	г.Новосибирск Калининский ул Рассветная, д 2/4
1386	Муниципальное казенное дошкольное образовательное учреждение "Детский сад №499 комбинированного вида" города Новосибирска	г.Новосибирск Калининский ул Народная, д 39; ул Народная, д 29
1387	Муниципальное казенное дошкольное образовательное учреждение города Новосибирска "Детский сад №510 комбинированного вида "Калинка"	г.Новосибирск Калининский ул Оптическая, д 1
1388	Муниципальное казенное дошкольное образовательное учреждение города Новосибирска "Детский сад №4 комбинированного вида"	г.Новосибирск Кировский ул Тульская, д 94
1389	Муниципальное казенное дошкольное образовательное учреждение города Новосибирска "Детский сад №9 комбинированного вида"	г.Новосибирск Кировский ул Петухова, д 82/1; ул Зорге, д 119/1
1390	Муниципальное автономное дошкольное образовательное учреждение города Новосибирска "Детский сад №53"	г.Новосибирск Кировский ул Петухова, д 95/2
1391	Муниципальное казенное дошкольное образовательное учреждение города Новосибирска «Детский сад №54 общеразвивающего вида»	г.Новосибирск Кировский ул Герцена, д 10/1
1392	Муниципальное казенное дошкольное образовательное учреждение города Новосибирска "Детский сад №80 комбинированнного вида "Василёк"	г.Новосибирск Кировский ул Мира, д 9а

№ п/п	Полное наименование образовательного учреждения	Местонахождение образовательного учреждения
1	2	3
1393	Муниципальное казенное дошкольное образовательное учреждение города Новосибирска "Детский сад №86 комбинированного вида"	г.Новосибирск Кировский ул Бурденко, д 16А; ул Мира, 25а
1394	Муниципальное казённое дошкольное образовательное учреждение города Новосибирска "Детский сад №89 комбинированного вида"	г.Новосибирск Кировский ул Виктора Уса, д 3/1; ул Виктора Уса, д 13/1
1395	Муниципальное казенное дошкольное образовательное учреждение города Новосибирска «Детский сад №108 общеразвивающего вида «Зазеркалье»	г.Новосибирск Кировский ул Мира, д 39/1
1396	Муниципальное казенное дошкольное образовательное учреждение города Новосибирска «Детский сад №158 комбинированного вида»	г.Новосибирск Кировский ул Петухова, д 52А
1397	Муниципальное казенное дошкольное образовательное учреждение города Новосибирска "Детский сад №172 комбинированного вида"	г.Новосибирск Кировский ул Зорге, д 99
1398	Муниципальное казенное дошкольное образовательное учреждение города Новосибирска "Детский сад №178 общеразвивающего вида с приоритеным осуществлением интеллектуального развития детей "Аленький цветочек"	г.Новосибирск Кировский ул Новогодняя, д 14
1399	Муниципальное казенное дошкольное образовательное учреждение города Новосибирска "Детский сад №191 комбинированного вида"	г.Новосибирск Кировский ул Зорге, д 221А
1400	Муниципальное казенное дошкольное образовательное учреждение города Новосибирска "Детский сад №192 комбинированного вида"	г.Новосибирск Кировский ул Зорге, д 189/1
1401	Муниципальное казенное дошкольное образовательное учреждение города Новосибирска "Детский сад №195 комбинированного вида"	г.Новосибирск Кировский ул Зорге, д 44/1
1402	Муниципальное казенное дошкольное образовательное учреждение города Новосибирска "детский сад №233 общеразвивающего вида с приоритетным осуществлением художественно-эстетического развития детей"	г.Новосибирск Кировский ул Вертковская, д 4 ул Вертковская, д 4а
1403	Муниципальное казённое дошкольное образовательное учреждение города Новосибирска "Детский сад №275 комбинированного вида "Миша"	г.Новосибирск Кировский ул Комсомольская, д 17
1404	Муниципальное казенное дошкольное образовательное учреждение города Новосибирска "Детский сад №286 компенсирующего вида"	г.Новосибирск Кировский 1-й Телевизионный пер, д 4/1
1405	Муниципальное казенное дошкольное образовательное учреждение города Новосибирска «Детский сад №317 «Совушка» общеразвивающего вида с приоритетным осуществлением интеллектуального развития воспитанников»	г.Новосибирск Кировский ул Мира, д 30А
1406	Муниципальное казенное дошкольное образовательное учреждение города Новосибирска «Детский сад №346 общеразвивающего вида с приоритетным осуществлением интеллектуального развития воспитанников»	г.Новосибирск Кировский ул Оловозаводская, д 12 ул Оловозаводская, д 16 ул Урманова, д 8
1407	Муниципальное казенное дошкольное образовательное учреждение города Новосибирска «Детский сад №356 общеразвивающего вида с приоритетным осуществлением познавательно-речевого развития детей»	г.Новосибирск Кировский пер 1-й 6-й Пятилетки, д 5/1
1408	Муниципальное казенное дошкольное образовательное учреждение города Новосибирска "Детский сад №398 "Ласточка" комбинированного вида"	г.Новосибирск Кировский ул Новогодняя, д 34/2

№ п/п	Полное наименование образовательного учреждения	Местонахождение образовательного учреждения
1	2	3
1409	Муниципальное казенное дошкольное образовательное учреждение города Новосибирска "Детский сад №402 комбинированного вида"	г.Новосибирск Кировский ул Зорге, д 39А
1410	Муниципальное казённое дошкольное образовательное учреждение города Новосибирска "Детский сад №408 "Жемчужинка" комбинорованного вида"	г.Новосибирск Кировский ул Зорге, д 101
1411	Муниципальное казенное дошкольное образовательное учреждение города Новосибирска "Детский сад №411 комбинированного вида"	г.Новосибирск Кировский ул Зорге, д 23 ул Петухова, д 30
1412	Муниципальное казенное дошкольное образовательноу учреждение города Новосибирска "Детский сад №424 "Умка"	г.Новосибирск Кировский ул Зорге, д 239/1
1413	Муниципальное казенное дошкольное образовательное учреждение города Новосибирска "Детский сад №425 комбинированного вида"	г.Новосибирск Кировский ул Зорге, д 207/1
1414	Муниципальное казенное дошкольное образовательное учреждение города Новосибирска "Детский сад №436 комбинированного вида"	г.Новосибирск Кировский ул Петухова, д 116А
1415	Муниципальное казенное дошкольное образовательное учреждение города Новосибирска "Детский сад №444 "Березка" общеразвивающего вида с приоритетным осуществлением художественно-эстетического развития детей"	г.Новосибирск Кировский ул Чигорина, д 12А
1416	Муниципальное казенное дошкольное образовательное учреждение города Новосибирска «Детский сад №455 «Снеговичок» комбинированного вида»	г.Новосибирск Кировский ул Чигорина, д 8А
1417	Муниципальное казенное дошкольное образовательное учреждение города Новосибирска "Детский сад №461 "Золотая рыбка" комбинированного вида"	г.Новосибирск Кировский ул Чигорина, д 6А
1418	Муниципальное казенное дошкольное образовательное учреждение города Новосибирска «Детский сад №485 комбинированного вида»	г.Новосибирск Кировский ул Петухова, д 118/1
1419	Муниципальное казенное дошкольное образовательное учреждение города Новосибирска "Детский сад №494 комбинированного вида"	г.Новосибирск Кировский ул Саввы Кожевникова, д 13/1
1420	Муниципальное казенное дошкольное образова-тельное учреждение города Новосибирска "Детский сад №505 комбинированного вида"	г.Новосибирск Кировский ул Петухова, д 120/1
1421	Муниципальное казенное дошкольное образовательное учреждение города Новосибирска "Детский сад №507 комбинированного вида"	г.Новосибирск Кировский ул Герцена, д 14
1422	Муниципальное дошкольное казенное образова-тельное учреждение г. Новосибирска "Детский сад №15»	г. Новосибирск Ленинский пер 4-й Римского-Корсакова, д 14 ул Вертковская, д 8/3
1423	Муниципальное казенное дошкольное образовательное учреждение города Новосибирска "Детский сад №66 комбинированного вида"	г. Новосибирск Ленинский ул 2-я Чулымская, д 111
1424	Муниципальное автономное дошкольное образовательное учреждение города Новосибирска "Детский сад №81 "Дошкольная академия"	г. Новосибирск Ленинский ул Титова, д 238/1 ул. Спортивная, 19/1
1425	Муниципальное казенное дошкольное образовательное учреждение города Новосибирска «Детский сад №84 общеразвивающего вида»	г. Новосибирск Ленинский ул Спортивная, д 7/1
1426	Муниципальное казенное дошкольное образовательное учреждение города Новосибирска "Детский сад №88 комбинированного вида"	г. Новосибирск Ленинский ул Планировочная, д 21 пр-кт Карла Маркса, д 8/5 ул Планировочная, д 37

№ п/п	Полное наименование образовательного учреждения	Местонахождение образовательного учреждения
1	2	3
1427	Муниципальное казенное дошкольное образовательное учреждение города Новосибирска «Детский сад №95 «Степашка» комбинированного вида»	г. Новосибирск Ленинский ул Степная, д 58
1428	Муниципальное казенное дошкольное образовательное учреждение города Новосибирска "Детский сад №112 "Радуга" комбинированного вида"	г. Новосибирск Ленинский ул Невельского, д 57
1429	Муниципальное казенное дошкольное образовательное учреждение города Новосибирска "Детский сад №133 комбинированного вида"	г. Новосибирск Ленинский ул Филатова, д 7А
1430	Муниципальное казенное дошкольное образовательное учреждение города Новосибирска "Детский сад №144 комбинированного вида "Сказкоград"	г. Новосибирск Ленинский ул Дружбы, д 8 ул Станиславского, д 4а
1431	Муниципальное казенное дошкольное образовательное учреждение города Новосибирска "Детский сад №176 комбинированного вида"	г. Новосибирск Ленинский ул Широкая, д 7/1
1432	Муниципальное казенное дошкольное образовательное учреждение города Новосибирска "Детский сад №184 "Искорка" комбинированного вида"	г. Новосибирск Ленинский ул Фасадная, д 6
1433	Муниципальное казенное дошкольное образовательное учреждение города Новосибирска "Детский сад №196 комбинированного вида "Подснежник"	г. Новосибирск Ленинский ул Полярная, д 2 ул. Междуреченская, д 2/3
1434	Муниципальное казенное дошкольное образовательное учреждение города Новосибирска "Детский сад №203 "Радужка"	г. Новосибирск Ленинский ул Забалуева, д 35/1 ул Забалуева, д 35/2
1435	Муниципальное казенное дошкольное образовательное учреждение города Новосибирска «Детский сад №208 комбинированного вида»	г. Новосибирск Ленинский ул Блюхера, д 12 пр-кт Карла Маркса, д 10/4
1436	Муниципальное казенное дошкольное образовательное учреждение города Новосибирска "Детский сад №238 комбинированного вида"	г. Новосибирск Ленинский ул Киевская, д 7/1 ул Забалуева, д 15
1437	Муниципальное казенное дошкольное образовательное учреждение города Новосибирска "Детский сад №242 "Елочка" комбинированного вида"	г. Новосибирск Ленинский ул Плахотного, д 15а ул Титова, д 24
1438	Муниципальное казенное дошкольное образовательное учреждение города Новосибирска "Детский сад №293 комбинированного вида"	г. Новосибирск Ленинский ул Блюхера, д 42 пр-кт Карла Маркса, д 21
1439	Муниципальное автономное дошкольное образовательное учреждение города Новосибирска "Детский сад №298 комбинированного вида"	г. Новосибирск Ленинский ул Блюхера, д 75 Горский мкр, д 11А
1440	Муниципальное казенное дошкольное образовательное учреждение города Новосибирска "Детский сад №311 компенсирующего вида"	г. Новосибирск Ленинский ул Блюхера, д 9
1441	Муниципальное казенное дошкольное образовательное учреждение города Новосибирска «Детский сад №322 комбинированного вида»	г. Новосибирск Ленинский пр-кт Карла Маркса, д 8/3 ул Блюхера, д 11
1442	Муниципальное казенное дошкольное образовательное учреждение города Новосибирска "Детский сад №323 комбинированного вида"	г. Новосибирск Ленинский ул Амурская, д 35/1 ул Плахотного, д 103
1443	Муниципальное казенное дошкольное образовательное учреждение города Новосибирска " Детский сад №331 комбинированного вида"	г. Новосибирск Ленинский ул Степная, д 17 ул Тульская, д 270/6
1444	Муниципальное казенное дошкольное образовательное учреждение города Новосибирска «Детский сад №347 комбинированного вида «Ладушки»	г. Новосибирск Ленинский ул Выставочная, д 22 ул Выставочная, д 28
1445	Муниципальное казенное дошкольное образовательное учреждение "Детский сад №348 общеразвивающего вида"	г. Новосибирск Ленинский Горский мкр, д 78/1

№ п/п	Полное наименование образовательного учреждения	Местонахождение образовательного учреждения
1	2	3
1446	Муниципальное казенное дошкольное образовательное учреждение города Новосибирска "Детский сад №360 "Журавушка" комбинированного вида"	г. Новосибирск Ленинский ул Крашенинникова, д 8/1 пер 2-й Крашенинникова, д 12/1
1447	Муниципальное дошкольное образовательное учреждение города Новосибирска "Детский сад №369 "Калейдоскоп"	г. Новосибирск Ленинский ул Курганская, д 20
1448	Муниципальное казенное образовательное учреждение города Новосибирска «Детский сад №405 комбинированного вида»	г. Новосибирск Ленинский ул Фасадная, д 22 ул Фасадная, д 25/2
1449	Муниципальное казенное дошкольное образовательное учреждение города Новосибирска детский сад №406 комбинированного вида "Аленка"	г. Новосибирск Ленинский пер 2-й Пархоменко, д 14 ул Ватутина, д 11/1
1450	Муниципальное казенное дошкольное образовательное учреждение города Новосибирска "Детский сад №415 комбинированного вида"	г. Новосибирск Ленинский ул Танкистов, д 15/1
1451	Муниципальное казенное дошкольное образовательное учреждение города Новосибирска "Детский сад №422 "Сибирячок" комбинированного вида"	г. Новосибирск Ленинский ул Киевская, д 19
1452	Муниципальное казенное дошкольное образовательное учреждение города Новосибирска "Детский сад №432 комбинированного вида"	г. Новосибирск Ленинский ул Тульская, 270/5 ул.Немировича-Данченко, 24/1
1453	Муниципальное казенное дошкольное образовательное учреждение города Новосибирска "Детский сад №441 комбинированного вида"	г. Новосибирск Ленинский ул Киевская, д 21/1
1454	Муниципальное казенное дошкольное образовательное учреждение города Новосибирска «Детский сад №443 «Дельфинчик» комбинированного вида»	г. Новосибирск Ленинский ул 9-й Гвардейской Дивизии, д 19
1455	Муниципальное казенное дошкольное образовательное учреждение города Новосибирска «Детский сад №445 комбинированного вида »	г. Новосибирск Ленинский ул Пархоменко, д 80/1
1456	Муниципальное казенное дошкольное образовательное учреждение города Новосибирска "Детский сад №465 комбинированного вида "Золушка"	г. Новосибирск Ленинский ул Троллейная, д 156 ул Связистов, д 155
1457	Муниципальное казенное дошкольное образовательное учреждение города Новосибирска "Детский сад №472 комбинированного вида "Тигрёнок"	г. Новосибирск Ленинский ул Забалуева, д 80А
1458	Муниципальное казенное дошкольное образовательное учреждение города Новосибирска "Детский сад №480 комбинированного вида"	г. Новосибирск Ленинский ул Киевская, д 17/1
1459	Муниципальное казенное дошкольное образовательное учреждение города Новосибирска "Детский сад №481 комбинированного вида"	г. Новосибирск Ленинский ул Связистов, д 115
1460	Муниципальное казённое дошкольное образовательное учреждение города Новосибирска "Детский сад №6 "Остров детства" общеразвивающего вида с приоритетным осуществлением социально-личностного развития детей"	г.Новосибирск Октябрьский ул.Выборная, 121/1
1461	Муниципальное автономное дошкольное образовательное учреждение города Новосибирска "Детский сад №70 "Солнечный город"	г.Новосибирск Октябрьский 630126, р-н Октябрьский, ул.Выборная, 113/2
1462	Муниципальное казенное дошкольное образовательное учреждение города Новосибирска "Детский сад №100 общеразвивающего вида"	г.Новосибирск Октябрьский 630133, ул.Татьяны Снежиной, 47
		г.Новосибирск Октябрьский 630133, ул Татьяны Снежиной, д 37/1
		г.Новосибирск Октябрьский 630133, : ул В. Потылицина, 9/1

№ п/п	Полное наименование образовательного учреждения	Местонахождение образовательного учреждения
1	2	3
		г.Новосибирск Октябрьский 630133, : ул В. Потылицина, 9/2
1463	Муниципально автономное дошкольное образовательное учреждение города Новосибирска "Детский сад №102 комбинированного вида"	г.Новосибирск Октябрьский 630133, ул.Татьяны Снежиной, 52
		г.Новосибирск Октябрьский 630133, ул Высоцкого, 36/2
1464	Муниципальное казеннное дошкольное общеобразовательное учреждение города Новосибирска "Детский сад №150"	г.Новосибирск Октябрьский 630017, Октябрьский район, ул.Воинская, 79А
		г.Новосибирск Октябрьский 630017, Октябрьский район, ул Автогенная, д 109
1465	Муниципальное казенное дошкольное образовательное учреждение города Новосибирска «Детский сад №173 комбинированного вида»	г.Новосибирск Октябрьский 630008, ул.Белинского, 135
1466	Муниципального казенного дошкольного образовательного учреждения города Новосибирска «Детский сад №234 «Кроха» комбинированного вида»	г.Новосибирск Октябрьский 630009, ул.Никитина, 13а
		г.Новосибирск Октябрьский ул Кирова, д 288
		г.Новосибирск Октябрьский ул Ленинградская, д 358
		г.Новосибирск Октябрьский ул Чехова, д 175
1467	Муниципальное казенное дошкольное образовательное учреждение города Новосибирска "Детский сад №237 комбинированного вида"	г.Новосибирск Октябрьский 630039, ул.Панфиловцев, 10
		г.Новосибирск Октябрьский 630039, ул Панфиловцев, д 10/1
1468	Муниципальное казенное дошкольное образовательное учреждение города Новосибирска "Детский сад №271 компенсирующего вида"	г.Новосибирск Октябрьский 630083, ул.Обская, 96
1469	Муниципальное казенное дошкольное образовательное учреждение города Новосибирска "Детский сад №303 комбинированного вида"	г.Новосибирск Октябрьский 630009, ул.Никитина, 12
		г.Новосибирск Октябрьский ул Московская, д 167
1470	Муниципальное казенное дошкольное образовательное учреждение города Новосибирска "Детский сад №372 комбинированного вида"	г.Новосибирск Октябрьский 630039, ул.Стофато, 12а
		г.Новосибирск Октябрьский ул Радиотехническая, д 57А
1471	Муниципальное казенное дошкольное образовательное учреждение "Детский сад №389 общеразвиваюшего вида с приоритетным осуществлением интеллектуального празвития воспитанников" города Новосибирска	г.Новосибирск Октябрьский ул.Большевистская, 159а
		г.Новосибирск Октябрьский ул Большевистская, д 44
		г.Новосибирск Октябрьский ул Большевистская, д 106
1472	Муниципальное казенное дошкольное образовательное учреждение города Новосибирска "Детский сад №391 комбинированного вида "Елочка"	г.Новосибирск Октябрьский 630102, ул.Б.Богаткова, 25
1473	Муниципальное автономное дошкольное образовательное учреждение города Новосибирска «Детский сад №393 комбинированного вида «Росток»	г.Новосибирск Октябрьский 630102, ул.9 Ноября, 49
1474	Муниципальное казенное дошкольное образовательное учреждение города Новосибирска "Детский сад № 440 комбинированного вида"	г.Новосибирск Октябрьский 630089, ул.Бориса Богаткова, 220
1475	Муниципальное казенное дошкольное образовательное учреждение города Новосибирска "Детский сад №449 "Солнечный"	г.Новосибирск Октябрьский 630063, ул.Чехова, 200
		г.Новосибирск Октябрьский ул Чехова, д 198
1476	Муниципальное казенное дошкольное образовательное учреждение города Новосибирска "Детский сад №453 комбинированного вида"	г.Новосибирск Октябрьский 630089, ул.Бориса Богаткова, 197/1
		ул Бориса Богаткова, д 163/10

№ п/п	Полное наименование образовательного учреждения	Местонахождение образовательного учреждения
1	2	3
1477	Муниципальное казенное дошкольное образовательное учреждение города Новосибирска "Детский сад №458 комбинированного вида"	г.Новосибирск Октябрьский 630126, ул.Выборная, 104
1478	Муниципальное казенное дошкольное образовательное учреждение города Новосибирска "Детский сад №482 комбинированного вида "Радуга"	г.Новосибирск Октябрьский 630133, ул.Лазурная 21
		г.Новосибирск Октябрьский ул Гусинобродский Тракт, д 18
1479	Муниципальное казенное дошкольное образовательное учреждение города Новосибирска "Детский сад №489 комбинированного вида"	г.Новосибирск Октябрьский 630133, ул.Высоцкого 21
		г.Новосибирск Октябрьский ул В.Высоцкого, д 29
1480	Муниципальное казенное дошкольное образовательное учреждение города Новосибирска «Детский сад №490 комбинированного вида»	г.Новосибирск Октябрьский 630089, ул.Федосеева, 1а
1481	Муниципальное казенное дошкольное образовательное учреждение города Новосибирска «Детский сад №498 комбинированного вида».	г.Новосибирск Октябрьский 630126, ул.Выборная, 101/4
		г.Новосибирск Октябрьский ул Выборная, д 20
1482	Муниципальное казенное дошкольное образовательное учреждение города Новосибирска "Центр развития ребенка - детский сад №501 "Медвежонок"	г.Новосибирск Октябрьский 630017, ул.Бориса Богаткова, 194/9
		г.Новосибирск Октябрьский ул Бориса Богаткова, д 194/1
1483	Муниципальное казенное дошкольное образовательное учреждение города Новосибирска "Детский сад №502 комбинированного вида"	г.Новосибирск Октябрьский 630133, ул.Лазурная, 22/1
1484	Муниципальное казенное дошкольное образовательное учреждение города Новосибирска "Центр развития ребенка - детский сад №504"	г.Новосибирск Октябрьский 630008, ул.Белинского, 1 А
1485	Муниципальное казенное дошкольное учреждение города Новосибирска детский сад №508 комбинированного вида "Фея"	г.Новосибирск Октябрьский ул.Ключ-Камышенское плато, 11
		г.Новосибирск Октябрьский ул.ул Ключ-Камышенское Плато, д 16
1486	Муниципальное казенное дошкольное образовательное учреждение города Новосибирска "Детский сад №11 "Снегирёк" комбинированного вида"	г.Новосибирск Первомайский ул Первомайская, д 166А
1487	Муниципальное казенное дошкольное образовательное учреждение "Детский сад №27 "Росинка"	г.Новосибирск Первомайский ул Победителей, д 9 ул Марата, д 10
1488	Муниципальное казенное дошкольное учреждение города Новосибирска "Детский сад №28 комбинированного вида"	г.Новосибирск Первомайский ул. Первомайская, д 224 ул. Заречная, 31
1489	Муниципальное казенное дошкольное образовательное учреждение города Новосибирска "Детский сад №35 комбинированного вида "Непоседы"	г.Новосибирск Первомайский ул. Маяковского, д 6/1
1490	Муниципальное казенное дошкольное образовательное учреждение города Новосибирска "Детский сад №44 комбинированного вида "Мозаика"	г.Новосибирск Первомайский ул. Березовая, д 17
1491	Муниципальное казенное дошкольное образовательное учреждение города Новосибирска "Детский сад №45 общеразвивающего вида"	г.Новосибирск Первомайский ул. Узорная, д 15
1492	Муниципальное казенное дошкольное образовательное учреждение города Новосибирска «Центр развития ребенка детский сад №55 «Искорка»	г.Новосибирск Первомайский ул Первомайская, д 188А ул Пожарского, д 2/1
1493	Муниципальное казенное дошкольное образовательное учреждение города новосибирска "Детский сад №57 комбинированного вида "Чебурашка"	г.Новосибирск Первомайский ул Тенистая, д 7

№ п/п	Полное наименование образовательного учреждения	Местонахождение образовательного учреждения
1	2	3
1494	Муниципальное казенное дошкольное образовательное учреждение города Новосибирска "Детский сад №60 "Солнышко" комбинированного вида"	г.Новосибирск Первомайский ул Новоселов, д 21
1495	Муниципальное казенное дошкольное образовательное учреждение города Новосибирска "Детский сад №78 "Теремок"	г.Новосибирск Первомайский ул Шукшина, д 1 ул Твардовского, д 16А
1496	Муниципальное казенное дошкольное образовательное учреждение города Новосибирска "Детский сад №97 "Сказка" комбинированного вида"	г.Новосибирск Первомайский ул Пришвина, д 4
1497	Муниципальное казенное дошкольное образовательное учреждение города Новосибирска "Детский сад №171 "Черничка"	г.Новосибирск Первомайский ул Пихтовая, д 2б
1498	Муниципальное казенное дошкольное образовательное учреждение города Новосибирска "Детский сад №447 комбинированного вида "Семицветик"	г.Новосибирск Первомайский ул Шукшина, д 5/2
1499	Муниципальное казенное дошкольное образовательное учреждение города Новосибирска "Детский сад №16 комбинированного вида"	г.Новосибирск Советский ул Энгельса, д 21
1500	Муниципальное казенное дошкольное образовательное учреждение города Новосибирска «Детский сад №18 общеразвивающего вида»	г.Новосибирск Советский ул Лесосечная, д 5А
1501	Муниципальное казенное дошкольное образовательное учреждение города Новосибирска "Детский сад №33 комбинированного вида"	г.Новосибирск Советский ул Шлюзовая, д 30
1502	Муниципальное казенное дошкольное образовательное учреждение города Новосибирска «детский сад №156 общеразвивающего вида «Сказка»	г.Новосибирск Советский ул Тружеников, д 15
1503	Муниципальное автономное дошкольное образовательное учреждение города Новосибирска "Детский сад №165"	г.Новосибирск Советский ул Барьерная, д 21 ул Динамовцев, д 5
1504	Муниципальное казенное дошкольное образовательное учреждение города Новосибирска «Детский сад №251 комбинированного вида»	г.Новосибирск Советский ул Лыкова, д 9 ул Лыкова, д 2
1505	Муниципальное казенное дошкольное образовательное учреждение города Новосибирска "Детский сад №260 комбинированного вида "Межвежонок"	г.Новосибирск Советский, ул Боровая Партия, д 1
1506	Муниципальное казенное дошкольное образовательное учреждение города Новосибирска "Детский сад №280 комбинированного вида"	г.Новосибирск Советский ул Красноуфимская, д 10 ул Красноуфимская, д 4
1507	Муниципальное казенное дошкольное образовательное учреждение города Новосибирска "Детский сад №304 комбинированного вида"	г.Новосибирск Советский Детский проезд, д 17 Детский проезд, д 19
1508	Муниципальное казенное дошкольное образовательное учреждение города Новосибирска "Детский сад №320" компенсирующего вида	г.Новосибирск Советский л Академическая, д 7
1509	Муниципальное казенное дошкольное образовательное учреждение города Новосибирска "Детский сад №364 комбинированного вида"	г.Новосибирск Советский ул Барьерная, д 10
1510	Муниципальное казенное дошкольное образовательное учреждение города Новосибирска "Детский сад №374 комбинированного вида"	г.Новосибирск Советский ул Софийская, д 10 ул Ветлужская, д 22Б
1511	Муниципальное казенное дошкольное образовательное учреждение города Новосибирска "Детский сад №426 комбинированного вида"	г.Новосибирск Советский ул Экваторная, д 1а
1512	Муниципальное казенное образовательное учреждение города Новосибирска "Детский сад №442 комбинированного вида "Кораблик"	г.Новосибирск Советский ул Тружеников, д 8

№ п/п	Полное наименование образовательного учреждения	Местонахождение образовательного учреждения
1	2	3
1513	Муниципальное казенное дошкольное образовательное учреждение города Новосибирска "Детский сад №452 комбинированного вида "Теремок"	г.Новосибирск Советский ул Арбузова, д 1В
1514	Муниципальное казенное дошкольное образовательное учреждение города Новосибирска "Детский сад №488 комбинированного вида"	г.Новосибирск Советский ул Экваторная, д 20
1515	Муниципальное казенное дошкольное образовательное учреждение города Новосибирска "Детский сад №506 комбинированного вида"	г.Новосибирск Советский ул Барьерная, д 9
1516	Муниципальное казенное дошкольное образовательное учреждение города Новосибирска "Детский сад №1 комбинированного вида "Ромашка"	Центральный 630099, ул.Урицкого, 7
1517	Муниципальное казенное дошкольное образовательное учреждение города Новосибирска "Детский сад №7 комбинированного вида"	Центральный 630001, ул.Холодильная, 25
1518	Муниципальное казенное дошкольное образовательное учреждение города Новосибирска "Детский сад №10 общеразвивающего вида "	Центральный 630001, ул.Сухарная, 76
1519	Муниципальное казенное дошкольное образовательное учреждение города Новосибирска "Детский сад №12 комбинированного вида"	Центральный 630082, ул.Дуси Ковальчук, 177/2
1520	Муниципальное дошкольное образовательное учреждение города Новосибирска "Детский сад №17 общеразвивающего вида "Улыбка" с приоритетным осуществлением деятельности по физическому развитию детей"	Центральный 630099, ул.Орджоникидзе, 41
1521	Муниципальное казенное дошкольное образовательное учреждение города Новосибирска "Детский сад №22 общеразвивающего вида с приоритетным осуществлением познавательно-речевого развития детей"	Центральный 630091, ул.Гоголя, 32
1522	Муниципальное казенное дошкольное образовательное учреждение "Детский сад №24 общеразвивающего вида с	Центральный 630091, ул.Крылова, 2 Центральный 630091, ул Потанинская, д 1
1523	Муниципальное казенное дошкольное образовательное учреждение города Новосибирска "Детский сад №34	Центральный 630005, ул.Лермонтова, 30а Центральный 630005, ул Гоголя, д 25А
1524	Муниципальное казенное дошкольное образовательное учреждение города Новосибирска «Детский сад №42 комбинированного вида»	Центральный 630007, ул.Каинская, 16
1525	Муниципальное казенное дошкольное образовательное учреждение города Новосибирска "Детский сад №46	Центральный 630040, ул.Кубовая, 102а Центральный 630040, ул Кубовая, д 104/1
1526	Муниципальное автономное дошкольное образовательное учреждение города Новосибирска «Детский сад №59»	Центральный ул.Красный проспект, 92/2 ул Ельцовская, д 206 ул Тимирязева, д 77А ул Тимирязева, д 81
1527	Муниципальное казенное дошкольное образовательное учреждение города Новосибирска "Детский сад №82 комбинированного вида "Узнавайка"	Центральный ул.Залесского, 6 кор. 10
1528	Муниципальное казенное дошкольное образовательное учреждение города Новосибирска "Детский сад №90	Центральный ул.М.Горького, 26 Центральный ул Революции, д 7
1529	Муниципальное казенное дошкольное образовательное учреждение города Новосибирска "Детский сад №96 комбинированного вида "Аленушка"	Центральный 630132, ул.Сибирская, 55
1530	Муниципальное казенное дошкольное образовательное учреждение города Новосибирска "Детский сад №101 комбирированного вида"	Центральный ул.Кропоткина, 98/2

№ п/п	Полное наименование образовательного учреждения	Местонахождение образовательного учреждения
1	2	3
1531	Муниципальное казенное дошкольное образовательное учреждение города Новосибирска "Детский сад №117 комбинированного вида "Дружная семейка"	Центральный, ул.Крылова, 42
1532	Муниципальное дошкольное образовательное учреждение города Новосибирска "Детский сад №135 комбинированного вида "Речецветик"	Центральный, ул.Чаплыгина, 87
1533	Муниципальное казенное дошкольное образовательное учреждение города Новосибирска "Детский сад №151 общеразвивающего вида "Чиполлино" с приоритетным осуществлением художественно-эстетического развития детей"	Центральный, 630091, ул.Державина, 5
1534	Муниципальное казенное дошкольное образовательное учреждение города Новосибирска «Детский сад №164 комбинированного вида «Золотой петушок»	Центральный, 630004, ул.Урицкого, 35а
1535	Муниципальное казенное дошкольное образовательное учреждение города Новосибирска "Детский сад №175 комбинированного вида"	Центральный, 630123, ул.Аэропорт, 53 а
1536	Муниципальное казенное дошкольное образовательное учреждение города Новосибирска "Детский сад №193 комбинированного вида"	Центральный ул. Линейная, 35/4
1537	Муниципальное казенное дошкольное образовательное учреждение города Новосибирска "Детский сад №212 общеразвивающего вида с приоритетным осуществлением познавательно-речевого развития воспитанников"	Центральный 630091, 91 ул.Красный проспект, 73
1538	Муниципальное казенное дошкольное образовательное учреждение города Новосибирска "Детский сад №215 комбинированного вида "Кораблик детства"	Центральный 630003, ул.Владимировский спуск, 3а
1539	Муниципальное казенное дошкольное образовательное учреждение города Новосибирска "Детский сад №223 с приоритетным осуществлением социально-личностного развития детей"	Центральный 630091, ул.Достоевского, 13
1540	Муниципальное казенное дошкольное общеобразовательное учреждение города Новосибирска "Детский сад №245 комбинированного вида"	город Новосибирск, Центральный ул.Байкальская, 17
1541	Муниципальное казенное дошкольное образовательное учреждение города Новосибирска «Детский сад №256 комбинированного вида «Росинка»	город Новосибирск, Центральный 630099, ул.Депутатская, 18
1542	Муниципальное казенное дошкольное образовательное учреждение города Новосибирска "Детский сад №272 комбинированного вида"	город Новосибирск, Центральный ул.Ереванская, 4
		город Новосибирск, Центральный ул Ереванская, д 9
		город Новосибирск, Центральный ул Ереванская, д 8
1543	Муниципальное казенное дошкольное образовательное учреждение города Новосибирска "Детский сад №274 комбинированного вида"	город Новосибирск, Центральный 630063, ул.Новая, 20
		город Новосибирск, Центральный 630063, ул Медкадры, д 9А
1544	Муниципальное казенное дошкольное образовательное учреждение города Новосибирска "Детский сад №306 комбинированного вида"	город Новосибирск, Центральный ул.Новая, 22
1545	Муниципальное казенное дошкольное образовательное учреждение города Новосибирска "Детский сад компенсирующего вида №312 "Жемчужинка"	город Новосибирск, Центральный 630082, ул.Д.Донского, 43/1
1546	Муниципальное казенное дошкольное образовательное учреждение города Новосибирска "Детский сад№330 комбинированного вида "Аринушка"	город Новосибирск, Центральный 630082, ул.Д.Донского, 31/2

№ п/п	Полное наименование образовательного учреждения	Местонахождение образовательного учреждения
1	2	3
1547	Муниципальное казенное дошкольное образовательное учреждение города Новосибирска "Детский сад №333 "Теремок" комбинированного вида"	город Новосибирск, Центральный 630082, ул.Дмитрия Донского, 30/2
1548	Муниципальное казенное дошкольное образовательное учреждение города Новосибирска "Детский сад №335 комбинированного вида"	город Новосибирск, Центральный ул.Дачная, 27а
1549	Муниципальное казенное дошкольное образовательное учреждение «Детский сад №368 комбинированного вида»	город Новосибирск, Центральный ул.Красный проспект, 72а
1550	Муниципальное казенное дошкольное образовательное учреждение города Новосибирска «Центр развития ребенка - детский сад №376 «Дельфинёнок»	город Новосибирск, Центральный 630099, ул Каменская, д 20
1551	Муниципальное казенное дошкольное образовательное учреждение города Новосибирска "Детский сад №414 комбинированного вида "Чебурашка"	город Новосибирск, Центральный 630004, ул.Челюскинцев, 18а
1552	Муниципальное казенное дошкольное образовательное учреждение города Новосибирска "Детский сад №420 комбинированного вида "Сибирячок"	город Новосибирск, Центральный 630049, ул.Линейная, 31/5
1553	Муниципальное казенное дошкольное образовательное учреждение города Новосибирска "Детский сад №421 комбинированного вида имени Сергея Николаевича Ровбеля»	город Новосибирск, Центральный 630005, ул.Державина, 51
1554	Муниципальное казенное дошкольное образовательное учреждение города Новосибирска "детский сад №423 комбинированного вида "Золотой ключик"	город Новосибирск, Центральный 630132, ул.1905 года, 26
		город Новосибирск, Центральный 630132, ул. Комсомольский проспект, 18
1555	Муниципальное казенное дошкольное образовательное учреждение города Новосибисрка "Детский сад №429 комбинированного вида "Теремок"	город Новосибирск, Центральный 630132, ул.Челюскинцев, 15/2
		город Новосибирск, Центральный 630132, ул Вокзальная магистраль, д 7
1556	Муниципальное каеное дошкольное образовательное учреждение города Новосибирска "Детский сад №448 комбинированного вида "Серебряный колокольчик"	город Новосибирск, Центральный 630111, ул.Кропоткина, 120/2
1557	Муниципальное казенное дошкольное образовательное учреждение города Новосибирска "Детский сад №451 комбинированного вида "Теремок"	город Новосибирск, Центральный ул.Селезнева, 29
1558	Муниципальное казенное дошкольное образовательное учреждение города Новосибирска "Детский сад №460 комбинированного вида"	город Новосибирск, Центральный ул.Кропоткина, 128/2
1559	Муниципальное казенное дошкольное образовательное учреждение города Новосибирска "Детский сад №466 комбинированного вида"	город Новосибирск, Центральный ул.Дуси Ковальчук, 28/2
1560	Муниципальное казенное дошкольное образовательное учреждение города Новосибирска «Детский сад №467 комбинированного вида»	город Новосибирск, Центральный 630001, Союза Молодежи, 3
1561	Муниципальное казенное дошкольное образовательное учреждение города Новосибирска "Детский сад №476 общеразвивающего вида "Золотая рыбка" с приоритетным осуществлением познавательно-речевого и социально-личностного развития детей"	город Новосибирск, Центральный ул.1905 года, 83/1
1562	Муниципальное казенное дошкольное образовательное учреждение города Новосибирска "Детский сад №484 комбинированного вида"	город Новосибирск, Центральный 630112, ул.Селезнева, 48а
1563	Муниципальное казенное дошкольное образовательное учреждение города Новосибирска "Детский сад №486 комбинированного вида"	город Новосибирск, Центральный ул.Писарева, 6

№ п/п	Полное наименование образовательного учреждения	Местонахождение образовательного учреждения
1	2	3
1564	Муниципальное казенное дошкольное образовательноетучреждение"Детский сад №495 комбинированноговида "Гномик"	город Новосибирск, Центральный 630099, ул.Депутатская, 58а
1565	Муниципальное казенное дошкольное образовательное учреждение города Новосибирска "Детский сад №497 комбинированного вида "Мишутка"	город Новосибирск, Центральный 630132, ул.Железнодорожная, 10/1
1566	МБДОУ Тогучинского района «Горновский детский сад №1»	Тогучинский район, р.п. Горный, ул. Космическая, 1а.
1567	МБДОУ Тогучинского района «Горновский детский сад №2»	Тогучинский район, р.п. Горный, ул. Молодежная, 11а.
1568	МКДОУ Тогучинского района «Нечаевский детский сад»	Тогучинский район, п. Нечаевский, ул. Светлая, 24
1569	МКДОУ Тогучинского района «Тогучинский детский сад №1»	Тогучинский район, г. Тогучин, ул. Лесная, 6
1570	МБДОУ Тогучинского района «Тогучинский детский сад №2»	Тогучинский район, г. Тогучин, ул. Пролетарская, 41
1571	МБДОУ Тогучинского района «Тогучинский детский сад №2»	Тогучинский район, г. Тогучин, ул. Октябрьская, 64
1572	МБДОУ Тогучинского района «Тогучинский детский сад №2»	Тогучинский район, г. Тогучин, пер. Октябрьский, 1
1573	МКДОУ Тогучинского района «Тогучинский детский сад № 5»	Тогучинский район, г. Тогучин, ул. Крупской, 5
1574	МКДОУ Тогучинского района «Тогучинский детский сад №6»	Тогучинский район, г. Тогучин, ул. Дзержинского, 87а
1575	МКДОУ Тогучинского района «Тогучинский детский сад №7»	Тогучинский район, г. Тогучин, ул. Маяковского, 21
1576	МКДОУ Тогучинского района «Тогучинский детский сад №8»	Тогучинский район, г. Тогучин, ул. Деповская, 27
1577	Муниципальное казённое дошкольное образовательное учреждение Сузунского района "Сузунский детский сад №1"	633623, Сузунский район, р.п. Сузун, ул. Гагарина, 1
1578	Муниципальное казённое дошкольное образовательное учреждение Сузунского района "Сузунский детский сад №2"	633623, Сузунский район, р.п. Сузун, ул. Ленина, 2
1579	Муниципальное казённое дошкольное образовательное учреждение Сузунского района "Сузунский детский сад №3"	633621, Сузунский район, р.п. Сузун, ул. Льва Толстого, 11
1580	Муниципальное казённое дошкольное образовательное учреждение Сузунского района "Сузунский детский сад №4"	633621, Сузунский район, р.п. Сузун, ул. Вокзальная ,11а
1581	Муниципальное казённое дошкольное образовательное учреждение Сузунского района "Сузунский детский сад №5"	633623, Сузунский район, р.п. Сузун, ул. Юбилейная, 5
1582	Муниципальное казённое дошкольное образовательное учреждение Сузунского района "Бобровский детский сад"	633656, Сузунский район, с. Бобровка, ул. 60-летия Октября, 96
1583	Муниципальное казённое дошкольное образовательное учреждение Сузунского района "Болтовский детский сад"	633631,Сузунский район, с. Болтово, пер. Солнечный, 8
1584	Муниципальное казённое дошкольное образовательное учреждение Сузунского района "Заковряжинский детский сад"	633632, Сузунский район, с. Заковряжино, ул. Ленина, 11
1585	Муниципальное казённое дошкольное образовательное учреждение Сузунского района "Ключиковский детский сад"	633653, Сузунский район, с. Ключики, ул. Судакова, 2

№ п/п	Полное наименование образовательного учреждения	Местонахождение образовательного учреждения
1	2	3
1586	Муниципальное казённое дошкольное образовательное учреждение Сузунского района "Шайдуровский детский сад"	633652, Сузунский район, с. Шайдурово, ул. Первомайская, 4
1587	Муниципальное казённое дошкольное образовательное учреждение Сузунского района "Шипуновский детский сад"	633613, Сузунский район, с. Шипуново, ул. Ряшенцевой, 3
1588	Муниципальное казённое дошкольное образовательное учреждение - детский сад "Лучик" с. Дмитриевка Татарского района 632100, Новосибирская область, Татарский район, с. Дмитриевка, ул. Каратканская, 3	632100, Новосибирская область, Татарский район, с. Дмитриевка, ул. Каратканская, 3
1589	Муниципальное казённое дошкольное образовательное учреждение - детский сад "Берёзка" с. Киевка Татарского района	632114, Новосибирская область, Татарский район, с. Киевка, ул. Зелёная, 5
1590	Муниципальное казённое дошкольное образовательное учреждение - детский сад "Берёзка" с.Новомихайловка Татарского района	632140, Новосибирская область, Татарский район, с. Новомихайловка, ул.Учительская,1в
1591	Муниципальное казённое дошкольное образовательное учреждение - детский сад "Муравей" с. Новопервомайское Татарского района	632102, Новосибирская область, Татарский район, с. Новопервомайское, ул. Лысенкова,14а
1592	Муниципальное казённое дошкольное образовательное учреждение - детский сад "Солнышко" с. Северотатарское Татарского района	632115, Новосибирская область, Татарский район, с. Северотатарское, пер. Кооперативный,4
1593	Муниципальное казённое дошкольное образовательное учреждение - детский сад № 1 г. Татарска	632122, Новосибирская область, Татарский район, г.Татарск, ул.Пушкина,90 а
1594	Муниципальное казённое дошкольное образовательное учреждение - детский сад № 2 г. Татарска	632125, Новосибирская область, Татарский район, г.Татарск, ул.Володарского,1
1595	Муниципальное казённое дошкольное образовательное учреждение - детский сад № 4 г. Татарска	632121, Новосибирская область, Татарский район, г.Татарск, ут.Наливная,24
1596	Муниципальное казённое дошкольное образовательное учреждение - детский сад № 5 г. Татарска	632125, Новосибирская область, Татарский район, г.Татарск, ул.Интернациональная,19
1597	Муниципальное казённое дошкольное образовательное учреждение - детский сад № 6 г. Татарска	632120, Новосибирская область, Татарский район, г.Татарск, ул.Ленина, 83 а
1598	Муниципальное казённое дошкольное образовательное учреждение - детский сад № 7 г. Татарска	632122, Новосибирская область, Татарский район, г.Татарск, ул.Базарная,1
1599	Муниципальное казённое дошкольное образовательное учреждение - детский сад № 8 комбинирующего вида г. Татарска	632122, Новосибирская область, Татарский район, г.Татарск, пер.Кооперативный,24
1600	Муниципальное казённое дошкольное образовательное учреждение - детский сад № 10 г. Татарска	632120, Новосибирская область, Татарский район, г.Татарск, ул.Телегина,52
1601	Муниципальное казённое дошкольное образовательное учреждение - детский сад № 12 г. Татарска	632 121, Новосибирская область, Татарский район, г.Татарск, ул. Матросова, 3
1602	МБДОУ "Колыванский детский сад № 1"	Колыванский район, р.п. Колывань, ул. Советская 45
1603	МБДОУ "Колыванский детский сад № 4"	Колыванский район, р.п. Колывань, ул. Коммунистическая 60
1604	МБДОУ "Колыванский детский сад Радуга"	Колыванский район, р.п. Колывань, ул. Советская 48 а
1605	МБДОУ "Колыванский детский сад Светлячок"	Колыванский район, р.п. Колывань, ул. Крылова 1
1606	МБДОУ "Больше-Оёшинский детский сад Теремок"	Колыванский район, д. Большой Оёш, ул. Победы 12
1607	МБДОУ "Вьюнский детский сад"	Колыванский район, с. Вьюны, ул..Советскя 4
1608	МБДОУ "Пихтовский детский сад"	Колыванский район, с. Пихтовка, ул. Лесная 4
1609	МБДОУ "Новотырышкинский детский сад Колосок"	Колыванский район, с. Новотырышкино, ул. Ленина 19 а
1610	МБДОУ "Соколовский детский сад Сказка"	Колыванский район, с. Соколово , ул. Молодёжная 1б
1611	МБДОУ "Скалинский детский сад Солнышко"	Колыванский район, с. Скала, ул. Калинина 5
1612	МБДОУ "Скалинский детский сад Колокольчик"	Колыванский район, с. Скала, ул. Молодёжная 20 а

№ п/п	Полное наименование образовательного учреждения	Местонахождение образовательного учреждения
1	2	3
1613	Муниципальное ошкольное образовательное учреждение - детский сад №7 "Светлячок" имени петра Спиридоновича Гапоненко	633520 новосибирская область, черепановский район, г.Черепаново, ул. Заводская,12
1614	Муниципальное дошкольное образовательное учреждение детский сад "Ягодка" п. Пятилетка	633550, Новосибирская обл., Черепановский р., п. Пятилетка, ул. Центральная 12
1615	Муниципальное дошкольное образовательное учреждение детский сад "Земляничка" р.п. Посевная	633511, Новосибирская область, Черепановский район, р.п. Посевная, пер. рабочий, д. 24
1616	Муниципальное дошкольное образовательное учреждение детский сад "Малыш" с.Шурыгино Черепановского района Новосибирской области (МДОУ детский сад "Малыш")	633554 Новосибирская область . Черепановский район. С.Шурыгино.пер.Пионерский 3
1617	МУНИЦИПАЛЬНОЕ ДОШКОЛЬНОЕ ОБРАЗОВАТЕЛЬНОЕ УЧРЕЖДЕНИЕ ДЕТСКИЙ САД "РОДНИЧОК" с. КРУТИШКА	633551. Новосибирская область Черепановский район с.Крутишка ул.Светлая,6
1618	Муниципальное дошкольное образовательное учреждение - детский сад "Светлячок" с.Карасёво	633553 Новосибирская область Черепановский район с.Карасёво ул.Советская № 2-б
1619	Муниципальное дошкольное образовательное учреждение- детский сад № 12 "Золотая рыбка"	633521 новосибирская область, Черепановский район, г.Черепаново, микрорайон Северный,4
1620	Муниципальное дошкольное образовательное учреждение детский сад "Солнышко"п.Пушной	633530 НСО Черепановский район п.Пушной пер.Пионерский-8
1621	Муниципальное дошкольное образовательное учреждение детский сад №5 "Березка"	633521,Новосибирская обл, Черепановский районг.Черепаново,ул.Майская 17
1622	Муниципальное дошкольное образовательное учреждение - детский сад №10 "Колокольчик"	633521 Новосибирская область Черепановский район, г. Черепаново ул. Заводская 24
1623	Муниципальное дошкольное образовательное учреждение детский сад "Солнышко" р.п. Дорогино Черепановского района Новосибирской области	633512,Новосибирская область,Черепановский район, р.п. Дорогино,ул. Светлая 22
1624	МДОУ- детский сад №3 "Тополек"	633522,Новосибирская область,Черепановский район,г.Черепаново,ул.Чернышевского,4
1625	Муниципальное дошкольное образовательное учреждение детский сад "Колосок" ст. Безменово	633543 Новосибирская область, Черепановский р-н, ст. Безменово, ул. Центральная, 50
1626	Муниципальное дошкольное образовательное учреждение детский сад "Колосок" с. Медведск	633514, Новосибирская область, Черепановский район, с. Медведск, ул. Набережная,7.
1627	Муниципальное ошкольное образовательное учреждение - детский сад №1 "Рябинка" комбинированного вида	633521, НСО, Черепановский район, г. Черепаново, ул. Спирякова,83
1628	Муниципальное дошкольное образовательное учреждение детский сад "Солнышко" п. Искра	НСО, Черепановский район, п. Искра, ул. Центральная, 6
1629	Муниципальное дошкольное образовательное учреждение - детский сад "Малыш" с. Верх-Мильтюши	633555, НСО, Черепановский район, с. Верх-Мильтюши, ул. Центральная, 24/1
1630	Муниципальное казенное дошкольное образовательное учреждение Доволенский детский сад № 2	632450, Новосибирская область, Доволенский район, с. Довольное, ул. Революционная, 1 а
1631	Муниципальное казенное дошкольное образовательное учреждение Доволенский детский сад № 3	632450, Новосибирская область, Доволенский район, с. Довольное, ул. Революционная, 33
1632	Муниципальное казенное дошкольное образовательное учреждение Согорнский детский сад	632477, Новосибирская область, Доволенский район, с. Согорное, ул. Островского, 21
1633	Муниципальное казенное дошкольное образовательное учреждение Комарьевский детский сад "Петушок"	632475, Новосибирская область, Доволенский район, с. Комарье, ул. Центральная, 26
1634	Муниципальное казенное дошкольное образовательное учреждение Утянский детский сад "Вишенка"	632470, Новосибирская область, Доволенский район, с. Утянка, ул. Центральная, 38б
1635	Муниципальное казенное дошкольное образовательное учреждение Суздальский детский сад "Солнышко"	632457, Новосибирская область, Доволенский район, с. Суздалка, ул. Партизанская, д.6а
1636	Муниципальное казенное дошкольное образовательное учреждение Ильинский детский сад " Чебурашка"	632456, Новосибирская область, Доволенский район, с. Ильинка, ул. Гагарина, 10
1637	Муниципальное казенное дошкольное образовательное учреждение Волчанский детский сад " Ручеек"	632453, Новосибирская область, Доволенский район, с. Волчанка, ул. Центральная, 10

№ п/п	Полное наименование образовательного учреждения	Местонахождение образовательного учреждения
1	2	3
1638	Муниципальное казенное дошкольное образовательное учреждение Красногривенский детский сад " Колосок"	632473, Новосибирская область, Доволенский район, п. Красная Грива, ул. Светлая, 18
1639	Муниципальное казенное дошкольное образовательное учреждение 1-Сибирцевский детский сад	632248, Новосибирская область, Венгеровский район, с.Сибирцево 1-е,ул.Колхозная, д.50
1640	Муниципальное казенное дошкольное образовательное учреждение 2- Сибирцевский детский сад	632264, Новосибирская область, Венгеровский район, с.Сибирцево 2-е, ул.Школьная, д.2
1641	Муниципальное казенное дошкольное образовательное учреждение Венгеровский детский сад № 2	632241, Новосибирская область, Венгеровский район, с.Венгерово,ул.Лермонтова, д.2б
1642	Муниципальное казенное дошкольное образовательное учреждение Венгеровский детский сад № 3	632241, Новосибирская область, Венгеровский район, с.Венгерово,ул.Восход, д.13а
1643	Муниципальное казенное дошкольное образовательное учреждение Венгеровский детский сад № 4	632241, Новосибирская область, Венгеровский район, с.Венгерово, ул.Воровского, д.71
1644	Муниципальное казенное дошкольное образовательное учреждение Вознесенский детский сад	632244, Новосибирская область, Венгеровский район, с.Вознесенка, ул.Школьная, д.2
1645	Муниципальное казенное дошкольное образовательное учреждение Воробьевский детский сад	632254, Новосибирская область, Венгеровский район, с.Воробьево,ул.Кооперативная, д.2б
1646	Муниципальное казенное дошкольное образовательное учреждение Зареченский детский сад	632224, Новосибирская область, Венгеровский район,с.Заречье, ул.Юбилейная, д.9а
1647	Муниципальное казенное дошкольное образовательное учреждение Павловский детский сад	632255, Новосибирская область, Венгеровский район, с.Павлово,ул.Площадь, д.8
1648	Муниципальное казенное учреждение дополнительного образования Северного района Новосибирской области физкультурно -спортивный центр	632080, Новосибирская область,Северный район, село Северное, ул.Ленина, 18
1649	Муниципальное казенное дошкольное образовательное учреждение Северного района Новосибирской области Детский сад "Сказка"	632080, Новосибирская область,Северный район, село Северное, ул.Ленина 27 а
1650	Муниципальное казенное учреждение дополнительного образования Северного района Новосибирской области Дом детского творчества	632080, Новосибирская область,Северный район, село Северное, ул.Ленина, 18
1651	Муниципальное казенное дошкольное образовательное учреждение «Мошковский детский сад № 2 «Рябинка» Мошковского района	633131, Новосибирская область, Мошковский район, р. п. Мошково, ул. Кирова, 5
1652	Муниципальное казенное дошкольное образовательное учреждение «Мошковский детский сад № 3 «Улыбка» комбинированного вида» Мошковского района	633131, Новосибирская область, Мошковский район, р. п. Мошково, ул. Пушкина, 2 б
1653	Муниципальное казенное дошкольное образовательное учреждение «Октябрьский детский сад «Колокольчик» Мошковского района	633137, Новосибирская область, Мошковский район, п. Октябрьский, ул. Садовая, 18
1654	Муниципальное казенное дошкольное образовательное учреждение «Октябрьский детский сад «Светлячок» Мошковского района	633137, Новосибирская область, Мошковский район, п. Октябрьский, ул. Локтинская, 10/2
1655	Муниципальное казенное дошкольное образовательное учреждение «Сокурский детский сад «Сказка» Мошковского района	633121, Новосибирская область, Мошковский район, с. Сокур, квартал 1 а, 25
1656	Муниципальное казенное дошкольное образовательное учреждение «Сокурский детский сад «Тополек» Мошковского района	633121, Новосибирская область, Мошковский район, с. Сокур, квартал 1, 18
1657	Муниципальное казенное дошкольное образовательное учреждение «Станционно-Ояшинский детский сад» Мошковского района	633150, Новосибирская область, Мошковский район, р. п. Станционно-Ояшинский, ул. Производственная, 3
1658	Муниципальное казенное дошкольное образовательное учреждение «Ташаринский детский сад «Лесовичок» Мошковского района	633156, Новосибирская область, Мошковский район, с. Ташара, ул. Гагарина, 5 а
1659	Муниципальное казенное дошкольное образовательное учреждение Соловьевский детский сад	632786, Новосибирская область, Баганский район, с. Соловьевка, ул. Приозерная, 29

№ п/п	Полное наименование образовательного учреждения	Местонахождение образовательного учреждения
1	2	3
1660	Муниципальное казенное дошкольное образовательное учреждение Савкинский детский сад	632780, Новосибирская область, Баганский район, с. Савкино, ул. Садовая, 48
1661	Муниципальное казенное дошкольное образовательное учреждение Баганский детский сад №3 «Теремок»	632770, Новосибирская область, Баганский район, с. Баган, ул. Строителей, 5
1662	Муниципальное казенное дошкольное образовательное учреждение Баганский детский сад №1 «Колокольчик»	632770, Новосибирская область, Баганский район, с. Баган, ул. Школьная, 5
1663	Муниципальное казенное дошкольное образовательное учреждение Баганский детский сад №2 «Солнышко»	632770, Новосибирская область, Баганский район, с. Баган, ул. Ленина, 46
1664	Муниципальное казенное дошкольное образовательное учреждение Ивановский детский сад	632787, Новосибирская область, Баганский район, с. Ивановка, ул. Садовая, 1
1665	Муниципальное казенное дошкольное образовательное учреждение Кузнецовский детский сад	632790, Новосибирская область, Баганский район, с. Кузнецовка, ул. Озерная, 36/1
1666	Муниципальное казенное дошкольное образовательное учреждение Палецкий детский сад	632776, Новосибирская область, Баганский район, с. ,Палецкое, ул. 1 Мая, 51
1667	Муниципальное казенное дошкольное образовательное учреждение Казанский детский сад	Новосибирская область, Баганский район, с. ,Казанка, ул. Пер. Больница, 3а
1668	Муниципальное бюджетное дошкольное образовательное учреждение «Детский сад комбинированного вида №1 «Сибирячок»	633010, НСО, г. Бердск, Микрорайон «Северный», 20/1
1669	Муниципальное автономное дошкольное образовательное учреждение «Центр развития ребенка – детский сад № 2 «Дельфин»	633009, НСО, г. Бердск, ул. Микрорайон, 66 bsk_du02@mail.ru
1670	Муниципальное автономное дошкольного образовательного учреждения «Детский сад комбинированного вида № 3 «Журавушка»	633010, НСО, г. Бердск, ул. Комсомольская, 25 dou3-25@yandex.ru bsk_du03@mail.ru
1671	Муниципальное автономное дошкольное образовательное учреждение – детский сад № 4 «Золотой гребешок» комбинированного вида	633004, НСО, г. Бердск, ул. Островского, 168 bsk_du04@mail.ru
1672	Муниципальное автономное дошкольное образовательное учреждение - детский сад № 7 «Семицветик» комбинированного вида	633009, НСО, г. Бердск, ул. Микрорайон, 20а bsk_du07@mail.ru
1673	Муниципальное автономное дошкольное образовательное учреждение «Детский сад комбинированного вида №8 «Солнышко»	633010, НСО, г. Бердск, ул. Герцена, 16 bsk_du08@mail.ru sunny_dou@mail.ru

№ п/п	Полное наименование образовательного учреждения	Местонахождение образовательного учреждения
1	2	3
1674	Муниципальное бюджетное дошкольное образовательное учреждение «Детский сад комбинированного вида №9 «Теремок»	633007, НСО, г. Бердск, ул. Рогачева, 11 bsk_du09@mail.ru
1675	Муниципальное бюджетное дошкольное образовательное учреждение «Детский сад комбинированного вида № 12 «Красная шапочка»	633010, НСО, г. Бердск, ул. Вокзальная, 16 bsk_du12@mail.ru
1676	Муниципальное бюджетное дошкольное образовательное учреждение «Детский сад общеразвивающего вида № 15 «Ручеек»	633009, НСО, г. Бердск, ул. Микрорайон, 51 bsk_du15@mail.ru
1677	Муниципальное автономное дошкольное образовательное учреждение «Центр развития ребёнка – детский сад №16 «Белочка»	633011, НСО, г. Бердск, ул. Попова, 15а bsk_du16@mail.ru
1678	Муниципальное бюджетное дошкольное образовательное учреждение «Детский сад комбинированного вида №17 «Земляничка»	633010, НСО, г. Бердск, ул. Вокзальная, 48 bsk_du17@mail.ru
1679	Муниципальное бюджетное дошкольное образовательное учреждение «Детский сад комбинированного вида № 19 «Шустрик»	633010, НСО, г. Бердск, ул. К. Маркса, 54 bsk_du19@mail.ru
1680	Муниципальное автономное дошкольное образовательное учреждение «Детский сад общеразвивающего вида с приоритетным осуществлением деятельности по художественно – эстетическому и социально – личностному развитию детей №21 «Искорка»	633009, НСО, г. Бердск, ул. Микрорайон, 11 bsk_du21@mail.ru
1681	Муниципальное автономное дошкольное образовательное учреждение «Детский сад общеразвивающего вида с приоритетным осуществлением деятельности по художественно-эстетическому развитию детей № 22 «Тополёк»	633010, НСО, г. Бердск, ул. К.Маркса, 37 bsk_du22@mail.ru
1682	Муниципальное бюджетное дошкольное образовательное учреждение «Детский сад комбинированного вида № 24 «Пчелка»	633008, НСО, г. Бердск, ул. К.Маркса, 51 bsk_du24@mail.ru
1683	Муниципальное автономное дошкольное образовательное учреждение «Детский сад комбинированного вида № 25 «Рябинка»	633011, НСО, г. Бердск, ул. Ленина, 26 bsk_du25@mail.ru
1684	Муниципальное автономное дошкольное образовательное учреждение «Детский сад комбинированного вида №26 «Кораблик»	633007, НСО, г. Бердск, ул. Лунная, 13а bsk_du26@mail.ru
1685	Муниципальное бюджетное дошкольное образовательное учреждение «Центр развития ребёнка – детский сад №27 «Родничок»	633010, НСО, г. Бердск, ул. Ленина , 33а bsk_du27@mail.ru
1686	Муниципальное бюджетное дошкольное образовательное учреждение «Центр развития ребёнка – детский сад №28 «Огонек»	633009, НСО, г. Бердск, ул. Лунная, 3 bsk_du28@mail.ru
1687	Муниципальное бюджетное дошкольное образовательное учреждение Чановский детский сад № 1 Чановского района Новосибирской области	632201, НСО, Чановский район, р.п. Чаны, ул. Победы, 103,105,107
1688	Муниципальное бюджетное дошкольное образовательное учреждение Чановский детский сад № 2 Чановского района Новосибирской области	632201, НСО, Чановский район, р.п. Чаны, ул. Маяковского, 41
1689	Муниципальное бюджетное дошкольное образовательное учреждение Чановский детский сад № 4 Чановского района Новосибирской области	632201, НСО, Чановский район, р.п. Чаны, ул. Ленина, 262
1690	Муниципальное бюджетное дошкольное образовательное учреждение Чановский детский сад № 5 Чановского района Новосибирской области	632201, НСО, Чановский район, р.п. Чаны, ул. Заводская, 21

№ п/п	Полное наименование образовательного учреждения	Местонахождение образовательного учреждения
1	2	3
1691	Муниципальное бюджетное дошкольное образовательное учреждение Озеро Карачинский детский сад Чановского района Новосибирской области	632224, НСО, Чановский район, п. Озеро-Карачи, ул. Школьная, 57
1692	Бердский филиал Новосибирского государственного технического университета	633190, Новосибирская область, г. Бердск, ул. Котовского, д. 20
1693	Куйбышевский филиал Новосибирского государственного педагогического университетагосударственный	632350, Новосибирская область, Куйбышевский район, г. Куйбышев, ул. Молодежная, д. 7
1694	Куйбышевский филиал Новосибирского государственного технического университета	632350, Новосибирская область, Куйбышевский район, г. Куйбышев, ул. Каинская, д. 78
1695	Институт Федеральной службы безопасности Российской Федерации (г. Новосибирск)	630091, Новосибирская область, г. Новосибирск, Красный просп., д. 84
1696	Новосибирская государственная архитектурно-художественная академия	630099, Новосибирская область, г. Новосибирск, Красный просп., д. 38
1697	Новосибирская государственная консерватория (академия) имени М.И. Глинки	630099, Новосибирская область, г. Новосибирск, ул. Советская, д. 31
1698	Новосибирский военный институт внутренних войск имени генерала армии И.К. Яковлева Министерства внутренних дел Российской Федерации	630114, Новосибирская область, г. Новосибирск, ул. Ключ-Камышенское плато, д. 6/2
1699	Новосибирский государственный аграрный университет	630039, Новосибирская область, г. Новосибирск, ул. Добролюбова, д. 160
1700	Новосибирский государственный архитектурно-строительный университет	630008, Новосибирская область, г. Новосибирск, ул. Ленинградская, д. 113
1701	Новосибирский государственный медицинский университет Федерального агентства по здравоохранению и социальному развитию	630091, Новосибирская область, г. Новосибирск, Красный просп., д. 52
1702	Новосибирский государственный педагогический университет	630126, Новосибирская область, г. Новосибирск, ул. Вилюйская, д. 28
1703	Новосибирский государственный театральный институт	630099, Новосибирская область, г. Новосибирск, ул. Революции, д. 6
1704	Новосибирский государственный технический университет	630092, Новосибирская область, г. Новосибирск, просп. Карла Маркса, д. 20
1705	Новосибирский государственный университет	630090, Новосибирская область, г. Новосибирск, ул. Пирогова, д. 2
1706	Новосибирский государственный университет экономики и управления	630099, Новосибирская область, г. Новосибирск, ул. Каменская, д. 56
1707	Новосибирский гуманитарный институт	630099, Новосибирская область, г. Новосибирск, ул. Советская, д. 23
1708	Новосибирский институт экономики и менеджмента	630088, Новосибирская область, г. Новосибирск, ул. Петухова, 16/1
1709	Новосибирский институт экономики, психологии и права	630073, Новосибирская область, г. Новосибирск, просп. Карла Маркса, д. 57
1710	Новосибирский технологический институт (филиал) федерального государственного бюджетного образовательного учреждения высшего профессионального образования "Московский государственный университет дизайна и технологии"	630099, Новосибирская область, г. Новосибирск, Красный просп., д. 35
1711	Новосибирский филиал Автономной некоммерческой организации "Российская академия предпринимательства"	630102, Новосибирская область, г. Новосибирск, ул. Обская, д. 4
1712	Новосибирский филиал Барнаульского юридического института Министерства внутренних дел Российской Федерации	630049, Новосибирская область, г. Новосибирск, ул. Дмитрия Донского, д. 10
1713	Новосибирский филиал негосударственного образовательного учреждения высшего профессионального образования "Томский экономико-юридический институт"	630091, Новосибирская область, г. Новосибирск, ул. Державина, д. 28

№ п/п	Полное наименование образовательного учреждения	Местонахождение образовательного учреждения
1	2	3
1714	Новосибирский филиал Российского экономического университета имени Г.В. Плеханова	630048 г. Новосибирск, ул. Римского – Корсакова, 9 к3
1715	Новосибирский филиал Санкт-Петербургского университета управления и экономики	630099, Новосибирская область, г. Новосибирск, ул. Мичурина, д. 4
1716	Новосибирский филиал Современной гуманитарной академии	630064, Новосибирская область, г. Новосибирск, ул. Ватутина, д. 71
1717	Новосибирский юридический институт (филиал) федерального государственного бюджетного образовательного учреждения высшего профессионального образования "Национальный исследовательский Томский государственный университет"	630007, Новосибирская область, г. Новосибирск, ул. Советская, д. 7
1718	Новый сибирский институт	630027, Новосибирская область, г. Новосибирск, ул. Объединения, д. 82/2
1719	Сибирская академия финансов и банковского дела	630051, Новосибирская область, г. Новосибирск, ул. Ползунова, д. 7
1720	Сибирский государственный университет водного транспорта	630099, Новосибирская область, г. Новосибирск, ул. Щетинкина, д. 33
1721	Сибирский государственный университет геосистем и технологий	630108, Новосибирская область, г. Новосибирск, ул. Плахотного, д. 10
1722	Сибирский государственный университет путей сообщения	630049, Новосибирская область, г. Новосибирск, ул. Дуси Ковальчук, д. 191
1723	Сибирский государственный университет телекоммуникаций и информатики	630102, Новосибирская область, г. Новосибирск, ул. Кирова, д. 86
1724	Сибирский институт международных отношений и регионоведения	630078, Новосибирская область, г. Новосибирск, ул. Ватутина, д. 17/1
1725	Сибирский институт управления - филиал Российской академии народного хозяйства и государственной службы при Президенте Российской Федерации	630102, Новосибирская область, г. Новосибирск, ул. Нижегородская, д. 6
1726	Сибирский независимый институт	630082, Новосибирская область, г. Новосибирск, ул. Северная, д. 23/1
1727	Сибирский университет потребительской кооперации	630087, Новосибирская область, г. Новосибирск, просп. Карла Маркса, д. 26
1728	Филиал в г. Новосибирске Военного учебно-научного центра Сухопутных войск Общевойсковой академии Вооруженных Сил Российской Федерации	630117, Новосибирская область, г. Новосибирск, ул. Иванова, д. 49
1729	Филиал Московского института предпринимательства и права в г. Новосибирске	630087, Новосибирская область, г. Новосибирск, проспект Карла Маркса, дом 30, ком. 778-1
1730	Филиал Московского педагогического государственного университета в городе Новосибирске	630007, Новосибирская область, г. Новосибирск, Красный проспект, д. 2
1731	Филиал негосударственного образовательного учреждения высшего профессионального образования "Санкт-Петербургский институт внешнеэкономических связей, экономики и права" в г. Новосибирске	630049, Новосибирская область, г. Новосибирск, Красный просп., д. 167
1732	Линевский филиал федерального государственного бюджетного образовательного учреждения высшего профессионального образования "Сибирская государственная геодезическая академия"	633216, Новосибирская область, Искитимский район, р.п. Линево, просп. Мира, д. 50
1733	Муниципальное казенное дошкольное образовательное учреждение Новосибирского района Новосибирской области детский сад комбинированного вида- «Белочка»	630524, Новосибирская область, Новосибирский район, с. Боровое, ул. Советская, д.30
1734	Муниципальное казенное дошкольное образовательное учреждение Новосибирского района Новосибирской области - детский сад "Звездочка"	630511, Российская Федерация , Сибирский федеральный округ, Новосибирская обл., Новосибирский р-н, с. Криводановка, тер. Микрорайон, д. 4 а

№ п/п	Полное наименование образовательного учреждения	Местонахождение образовательного учреждения
1	2	3
1735	Муниципальное казенное дошкольное образовательное учреждение Новосибирского района Новосибирской области - детский сад комбинированного вида "Капелька"	630511, Российская Федерация , Сибирский федеральный округ, Новосибирская обл., Новосибирский р-н, с. Криводановка, тер. Микрорайон, д. 21 а
1736	Сельскохозяйственный техникум "Куйбышевский" Федерального государственного бюджетного образовательного учреждения высшего профессионального образования "Новосибирский государственный аграрный университет"	632384, Новосибирская область, Куйбышевский район, г.Куйбышев, Учебный городок
1737	Муниципальное казенное образовательное учреждение Куйбышевского района "Чумаковская школа-интернат для детей-сирот и детей, оставшихся без попечения родителей, с ограниченными возможностями здоровья"	632364, Новосибирская область, Куйбышевский район, с. Чумаково, ул.Северная, 34
1738	Муниципальное бюджетное учреждение дополнительного образования Куйбышевского района "Детская школа искусств"	632387, Новосибирская область, Куйбышевский район, г. Куйбышев, ул.Коммунистическая, 62
1739	Муниципальное казённое учреждение дополнительного образования Куйбышевского района "Дом детского творчества"	632382, Новосибирская область, Куйбышевский район, г.Куйбышев, ул.Партизанская, 25
1740	Муниципальное казённое дошкольное образовательное учреждение Куйбышевского района - детский сад "Тополек" общеразвивающего вида с приоритетным направлением по физическому развитию воспитанников	632380, Новосибирская область,Куйбышевский район, г.Куйбышев, ул. Здвинского, 7
1741	Муниципальное казенное общеобразовательное учреждение Верх-Каргатская средняя общеобразовательная школа	632956, Новосибирская область, Здвинский район, с. Верх-Каргат, ул. Школьная, 10
1742	Муниципальное казенное общеобразовательное учреждение Лянинская средняя общеобразовательная школа	632962, Новосибирская область, Здвинский район, с. Лянино, ул. Центральная, 38
1743	Муниципальное казенное общеобразовательное учреждение Михайловская общеобразовательная школа	632966, Новосибирская область, Здвинский район, д. Михайловка, ул. Северная, 15
1744	Муниципальное казенное общеобразовательное учреждение Новороссийская средняя общеобразовательная школа	632965, Новосибирская область, Здвинский район, с.Новороссийское, ул. Центральная, 40
1745	Муниципальное казенное общеобразовательное учреждение Петраковская средняя общеобразовательная школа	632961, Новосибирская область, Здвинский район, с. Петраки, ул. Клубная, 28
1746	Муниципальное казенное дошкольное общеобразовательное учреждение Верх-Каргатский детский сад «Колосок»	632956, Новосибирская область, Здвинский район, с. Верх – Каргат, ул. Школьная, 3а
1747	Муниципальное казенное дошкольное общеобразовательное учреждение Верх - Урюмский детский сад «Одуванчик»	632960, Новосибирская область, Здвинский район, с. Верх-Урюм, ул. Коммунальная, 2
1748	Муниципальное казенное дошкольное общеобразовательное учреждение Здвинский детский сад «Солнышко» общеразвивающего вида	632951, Новосибирская область, Здвинский район, с. Здвинск, ул. Здвинского, 42
1749	Муниципальное казенное дошкольное общеобразовательное учреждение Здвинский детский сад «Светлячок» комбинированного вида	632951, Новосибирская область, Здвинский район, с. Здвинск, ул. Мира, 32
1750	Муниципальное казенное дошкольное общеобразовательное учреждение Лянинский детский сад «Зоренька»	632962, Новосибирская область, Здвинский район, с. Лянино, ул. Центральная, 40
1751	Муниципальное казенное дошкольное общеобразовательное учреждение Нижнечулымский детский сад «Ромашка»	632958, Новосибирская область, Здвинский район, с. Нижний Чулым, ул. Школьная, 2в

№ п/п	Полное наименование образовательного учреждения	Местонахождение образовательного учреждения
1	2	3
1752	Муниципальное казенное дошкольное общеобразовательное учреждение Сарыбалыкский детский сад «Ручеёк»	632953, Новосибирская область, Здвинский район, с. Сарыбалык, ул. Новая, 6
1753	Муниципальное казенное дошкольное общеобразовательное учреждение Цветниковский детский сад «Берёзка»	632959, Новосибирская область, Здвинский район, с. Цветники, ул. Коммунальная, 5
1754	Муниципальное казенное дошкольное общеобразовательное учреждение Чулымский детский сад «Тополёк»	632964, Новосибирская область, Здвинский район, с. Чулым, ул. Зелёная, 3
1755	Муниципальное казенное образовательное учреждение дополнительного образования Детско-юношеская спортивная школа Здвинского района	632951, Новосибирская область, Здвинский район, с. Здвинск, ул. Семенихина, 39
1756	Муниципальное казенное образовательное учреждение дополнительного образования Дом детского творчества Здвинского района	632951, Новосибирская область, Здвинский район, с. Здвинск, ул. Здвинского, 39
1757	Муниципальное казенное образовательное учреждение дополнительного образования Здвинская детская школа искусств	632951, Новосибирская область, Здвинский район, с. Здвинск, ул. Калинина, 13
1758	МБОУ «Горновская средняя школа»	633411, НСО , Тогучинский район, р.п. Горный, ул. Юбилейная, 1
1759	МКОУ «Тогучинская школа для обучающихся с ОВЗ»	633452, НСО, Тогучинский район, п. Русско-Семеновский, ул. Школьная, 16
1760	МБОУ ДО «Центр развития творчества»	633456, НСО, Тогучинский район, г. Тогучин, ул. Садовая, 12а
1761	МБОУ ДО «Тогучинская спртивная школа»	633456, НСО, Тогучинский район, г. Тогучин, ул. Островского, 32
1762	Муниципальное бюджетное образовательное учреждение «Колыванская средняя общеобразовательная школа №2»	633160, Новосибирская область, Колыванской район, р.п. Колывань, ул. Рев. Проспект, д. 21
1763	Муниципальное бюджетное образовательное учреждение «Колыванская средняя общеобразовательная школа №1»	633160, Новосибирская область, Колыванской район, р.п. Колывань, ул. Советская, д. 48
1764	Муниципальное бюджетное образовательное учреждение «Королевская средняя общеобразовательная школа»	633172, Новосибирская область, Колыванский район, с. Королевка, ул. Школьная, 22
1765	Муниципальное бюджетное образовательное учреждение «Новотроицкая средняя общеобразовательная школа»	633188, Новосибирская область, Колыванский район, с. Новотроицк, ул. Калинина,16
1766	Муниципальное бюджетное образовательное учреждение «Боярская средняя общеобразовательная школа»	633192, Новосибирская область, Колыванский район, с. Боярка, ул. Мира, 20
1767	Муниципальное бюджетное образовательное учреждение «Новотырышкинская средняя общеобразовательная школа»	633167, Новосибирская область, Колыванский район, с. Новотырышкино, ул. Ленина, 21
1768	Муниципальное бюджетное образовательное учреждение «Соколовская средняя общеобразовательная школа»	633168, Новосибирская область, Колыванский район, с. Соколово, ул. Ленина, 27
1769	Муниципальное бюджетное образовательное учреждение «Амбинская основная школа»	633180, Новосибирская область, Колыванский район, д. Амба, ул. Школьная, 9
1770	Муниципальное бюджетное образовательное учреждение «Южинская основная школа»	633165, Новосибирская область, Колыванский район, д. Южино, ул. Школьная, 20
1771	Муниципальное бюджетное образовательное учреждение «Пономаревская средняя общеобразовательная школа»	633175, Новосибирская область, Колыванский район, с. Пономаревка, ул. Береговая, 40
1772	Муниципальное бюджетное образовательное учреждение «Колыванская вечерняя (сменная) общеобразовательная школа»	633162, Новосибирская область, Колыванский район, р.п. Колывань, ул. Рев. Проспект, 45
1773	Муниципальное бюджетное образовательное учреждение дополнительного образования детей «Колыванская детско-юношеская спортивная школа»	633162, Новосибирская область, Колыванский район, р.п. Колывань, ул. Советская 28а
1774	Муниципальное бюджетное учреждение «Районный клуб развития физической культуры и спорта»	633162, Новосибирская область, Колыванский район, р.п. Колывань, ул. Советская 28а

№ п/п	Полное наименование образовательного учреждения	Местонахождение образовательного учреждения
1	2	3
1775	Муниципальное бюджетное образовательное учреждение дополнительного образования «Спортивная школа Маслянинского района Новосибирской области» (МБОУ ДО СШ)	633564, Россия, Новосибирская область, Маслянинский район, р.п. Маслянино, ул. Ягодная, 1
1776	Муниципальное казённое дошкольное образовательное учреждение детский сад «Росинка» комбинированного вида Маслянинского района Новосибирской области (МКДОУ детский сад «Росинка» комбинированного вида)	633563, Новосибирская область, Маслянинский район, р.п. Маслянино, ул. Российская, 4
1777	Муниципальное казенное учреждение «Спортивно-оздоровительный комплекс» Маслянинского района «СОК»	633564, Новосибирская область, Маслянинский район, р.п. Маслянино, ул.Садовая 1 «б»
1778	Муниципальное казённое образовательное учреждение дополнительного профессионального образования «Информационно-методический центр» Маслянинского района Новосибирской области МКОУ ДПО «ИМЦ»	633564, Новосибирская область, Маслянинский район, р. п. Маслянино, ул. Коммунистическая, 2-а.
1779	Муниципальное бюджетное общеобразовательное учреждение Маслянинского района Новосибирской области "Средняя общеобразовательная школа имени П.П.Лановенчика" МБОУ СОШ имени П.П.Лановенчика	633563 Новосибирская область, Маслянинский район, р.п. Маслянино, ул. Возрождения, 27
1780	Муниципальное бюджетное учреждение дополнительного образования – Центр детского творчества Татарского района	632122, НСО Татарский район, Татарск ул. Ленина,33
1781	Муниципальное бюджетное учреждение дополнительного образования «Детско-юношеская спортивная школа» Татарского района Новосибирской области	632122, НСО Татарский район, Татарск пер Школьный 18
1782	Муниципальное бюджетное учреждение дополнительного образования «Детский оздоровительно-образовательный лагерь «Солнечный» Татарского района	632101, НСО Татарский район с. Лопатино п. Центральная 3
1783	Муниципальное казенное общеобразовательное учреждение средняя общеобразовательная школа №92 Барабинского района Новосибирской области	632335, Новосибирская область, Барабинский район, город Барабинск, улица Пролетарская, д.54
1784	Муниципальное бюджетное образовательное учреждение дополнительного образования Барабинского района Новосибирской области «Детский оздоровительно-образовательный лагерь «Зёрнышко»	632316, Новосибирская область, Барабинский район, село Юный Пионер, улица Озерная, дом 5.
1785	Муниципальное казенное учреждение «Центр бухгалтерского и материально-технического обеспечения Барабинского района Новосибирской области»	632334, Новосибирская область, Барабинский район, город Барабинск, улица Ульяновская, 66.
1786	Муниципальное казенное учреждение «Центр информационно – методического обеспечения Барабинского района Новосибирской области»	632334, Новосибирская область, Барабинский район, город Барабинск, улица Ульяновская, 66.
1787	Муниципальное бюджетное образовательное учреждение дополнительного образования Барабинского района Новосибирской области «Центр дополнительного образования детей»	632331, Новосибирская область, Барабинский район, г.Барабинск, ул.Деповская, д.13
1788	Государственное бюджетное образовательное учреждение дополнительного образования детей Новосибирской области «Областной центр детского (юношеского) технического творчества «Автомотоцентр»»	630123, НСО, г. Новосибирск, ул. Юннатов, 72
1789	Государственное казённое учреждение Новосибирской области «Новосибирский институт мониторинга и развития образования»	630073, НСО, г. Новосибирск, ул. Блюхера, 40

№ п/п	Полное наименование образовательного учреждения	Местонахождение образовательного учреждения
1	2	3
1790	Государственное бюджетное образовательное учреждение дополнительного профессионального образования Новосибирской области «Областной центр информационных технологий»	630102, НСО, г. Новосибирск, ул. Восход, 26А
1791	Государственное бюджетное образовательное учреждение для детей, нуждающихся в психолого-педагогической и медико-социальной помощи, Новосибирской области «Областной центр диагностики и консультирования»	630075, НСО, г. Новосибирск, ул. Народная, 10
1792	Государственное автономное образовательное учреждение дополнительного профессионального образования Новосибирской области «Новосибирский институт повышения квалификации и переподготовки работников образования»	630007, НСО, г. Новосибирск, ул. Красный проспект, 2
1793	Государственное автономное учреждение дополнительного образования Новосибирской области «Областной центр развития творчества детей и юношества»	630091, НСО, г. Новосибирск, ул. Крылова, 28
1794	Государственное автономное образовательное учреждение среднего профессионального образования Новосибирской области «Татарский педагогический колледж»	632122, НСО, Татарский район, г. Татарск, ул. Карла Маркса, 106
1795	Государственное казённое учреждение Новосибирской области «Центр развития материально-технической базы образования»	630049, НСО, г. Новосибирск, ул. Дмитрия Донского, 4А
1796	Государственное бюджетное профессиональное образовательное учреждение Новосибирской области «Новосибирский электромеханический колледж» (ОБЩЕЖИТИЕ)	630030, НСО, г. Новосибирск, ул. Первомайская, 204
1797	Государственное автономное профессиональное образовательное учреждение Новосибирской области «Новосибирский колледж питания и сервиса» (общежитие)	630106, НСО, г. Новосибирск, ул. Сибиряков-Гвардейцев, 61
1798	Государственное бюджетное профессиональное образовательное учреждение Новосибирской области «Новосибирский политехнический колледж»	630117, НСО, г. Новосибирск, ул. Российская, 3
1799	Государственное бюджетное профессиональное образовательное учреждение Новосибирской области «Венгеровский центр профессионального обучения»	632240, НСО, Венгеровский район, с. Венгерово, ул. Ленина, 213
1800	Государственное бюджетное профессиональное образовательное учреждение Новосибирской области «Новосибирский авиастроительный лицей»	630015, НСО, г. Новосибирск, ул. Красина, 80
1801	Государственное бюджетное профессиональное образовательное учреждение Новосибирской области «Колыванский аграрный колледж»	633161, НСО, Колыванский район, р.п. Колывань, ул. Мира, 11
1802	Государственное бюджетное профессиональное образовательное учреждение Новосибирской области «Колыванский аграрный колледж»	633161, НСО, Колыванский район, р.п. Колывань, ул. Карла Маркса, 64
1803	Государственное автономное профессиональное образовательное учреждение Новосибирской области «Новосибирский колледж автосервиса и дорожного хозяйства»	630088, НСО, г. Новосибирск, ул. Сибиряков-Гвардейцев, 58
1804	Государственное автономное профессиональное образовательное учреждение Новосибирской области «Новосибирский колледж автосервиса и дорожного хозяйства»	630106, НСО, г. Новосибирск, ул. Зорге, 6

№ п/п	Полное наименование образовательного учреждения	Местонахождение образовательного учреждения
1	2	3
1805	Государственное бюджетное профессиональное образовательное учреждение Новосибирской области «Новосибирский авиационный технический колледж имени Б. С. Галущака»	630015, НСО, г. Новосибирск, ул. Проспект Дзержинского, 26
1806	Государственное бюджетное профессиональное образовательное учреждение НСО «Новосибирский центр профессионального обучения №2 им. Героя России Ю.М. Наумова»	630030, НСО, г. Новосибирск, ул. Первомайская, 206
1807	Государственное бюджетное профессиональное образовательное учреждение Новосибирской области «Новосибирский строительно-монтажный колледж»	630132, НСО, г. Новосибирск, ул. проспект Димитрова, 15
1808	Государственное бюджетное профессиональное образовательное учреждение Новосибирской области «Новосибирский строительно-монтажный колледж»	630073, НСО, г. Новосибирск, ул. проспект Карла Маркса, 43/1
1809	Государственное бюджетное профессиональное образовательное учреждение Новосибирской области «Новосибирский строительно-монтажный колледж»	630110, НСО, г. Новосибирск, ул. Учительская, 42
1810	Государственное бюджетное профессиональное образовательное учреждение Новосибирской области «Новосибирский речной колледж»	630108, НСО, г. Новосибирск, ул. Пархоменко 2-й переулок, 3
1811	Государственное автономное профессиональное образовательное учреждение Новосибирской области «Новосибирский колледж легкой промышленности и сервиса»	630106, НСО, г. Новосибирск, ул. Зорге, 52
1812	Государственное автономное профессиональное образовательное учреждение Новосибирской области «Новосибирский колледж легкой промышленности и сервиса»	630015, НСО, г. Новосибирск, ул. Гоголя, 217
1813	Государственное автономное учреждение дополнительного образования Новосибирской области «Новосибирский центр развития профессионального образования»	630064, НСО, г. Новосибирск, ул. Ватутина, 61а
1814	Государственное бюджетное профессиональное образовательное учреждение Новосибирской области «Маслянинский аграрный колледж»	633564, НСО, Маслянинский район, р.п. Маслянино, ул. Коммунистическая, 28
1815	Муниципальное бюджетное учреждение дополнительного образования Баганская детская юношеская спортивная школа	632770, Новосибирская область, Баганский район, с. Баган, ул. М.Горького, 7
1816	Муниципальное буджетное образовательное учреждение дополнительного образования Баганский Дом детского творчества	632770, Новосибирская область, Баганский район, с. Баган, ул. Ленина, 44
1817	Муниципальное казённое учреждение "Управление образованием Баганского района"	632770, Новосибирская область, Баганский район, с. Баган, ул. М.Горького, 17
1818	Муниципальное бюджетное учреждение дополнительного образования Центр детского творчества "Мечта"	632640, НСО, р.п.Коченево, ул.Малая Кузнецкая, д. 27а
1819	Муниципальное казённое общеобразовательное учреждение Сузунского района "Шайдуровская средняя общеобразовательная школа имени Героя Советского Союза Г.И. Выглазова"	633652, Новосибирская область, Сузунский р-н, с. Шайдурово, ул. Школьная, 4
1820	Муниципальное бюджетное общеобразовательное учреждение Сузунского района "Ключиковская средняя общеобразовательная школа"	633653, Новосибирская область, Сузунский р-н, с. Ключики, ул.Кирова, 50
1821	Муниципальное казённое общеобразовательное учреждение Сузунского района "Малышевская средняя общеобразовательная школа"	633645, Новосибирская область, Сузунский р-н, с. Малышево, ул. Нагорная, 3

№ п/п	Полное наименование образовательного учреждения	Местонахождение образовательного учреждения
1	2	3
1822	Муниципальное казённое общеобразовательное учреждение Сузунского района "Меретская средняя общеобразовательная школа"	633612, Новосибирская область, Сузунский р-н, с. Мереть, пер. Центральный, 1
1823	Муниципальное бюджетное учреждение дополнительного образования Сузунского района "Дом детского творчества"	633623, Новосибирская область, Сузунский р-н, р.п. Сузун, ул. Ленина, 29
1824	Муниципальное бюджетное учреждение дополнительного образования Сузунского района "Центр развития физической культуры и спорта"	633623, Новосибирская область, Сузунский р-н, р.п. Сузун, ул. Калинина, 100 а
1825	Муниципальное казённое общеобразовательное учреждение Сузунского района "Сузунская общеобразовательная школа - интернат для обучающихся, воспитанников с ограниченными возможностями здоровья"	633623, Новосибирская область, Сузунский р-н, р.п. Сузун, ул. Партизанская, 213
1826	Муниципальное бюджетное учреждение дополнительного образования Сузунского района "Детский оздоровительно-образовательный центр "Патриот"	633645, Новосибирская обл., Сузунский р-н, с. Малышево, ул. Набережная, 16
1827	Государственное бюджетное учреждение дополнительного образования детей центр детского (юношеского) технического творчества Новосибирской области "Новосибирский учебный авиационный центр им. А.И. Покрышкина"	630005, НСО, г. Новосибирск, ул. Семьи Шамшиных, 110
1828	Государственное бюджетное учреждение Новосибирской области «Областной методический центр абилитационной педагогики»	630055, НСО, г. Новосибирск, ул. Лыкова, 4
1829	Муниципальное казённое учреждение дорольнительного образования города Новосибирска «Детский оздоровительно-образовательный (социально-педагогический) центр А.И. Бороздина»	630055, НСО, г. Новосибирск, ул. Лыкова, 4
1830	Государственное автономное профессиональное образовательное учреждение Новосибирской области «Татарский политехнический колледж»	632122, НСО, г. Татарск, ул. Урицкого, 90
1831	Государственное автономное учреждение дополнительного профессионального образования Новосибирской области «Новосибирский областной многофункциональный центр прикладных квалификаций»	630112, НСО, г. Новосибирск, ул. Селезнева, 34 630047, НСО, г. Новосибирск, ул. Магаданская, 2а
1832	Государственное бюджетное учреждение Новосибирской области «Агентство поддержки молодежных инициатив»	630007, НСО, г. Новосибирск, ул. Свердлова, 11

ПРИЛОЖЕНИЕ № 2.7
к территориальной схеме обращения с отходами,
в том числе с твердыми коммунальными отходами,
Новосибирской области

Нахождение источников образования отходов (объекты сферы общественного питания)

№	Населенный пункт	Полное наименование организации	Улица	Дом
1	2	3	4	5
1	8 Марта (Новосибирский район)	Водолей, кафе	Мира	18а к1
2	8 Марта (Новосибирский район)	СПАРТА, кафе	Мира	18а к3
3	Балта (Мошковский район)	Вояж, кафе	Трасса М53 1796 км	3
4	Балта (Мошковский район)	Гостиничный комплекс	Трасса М53 1796 км	1а
5	Безменово (Черепановский район)	Карина, кафе, ИП Варданян Д.А.	Центральная	69
6	Бердск	Irish Pub Clever, ирландский паб	Ленина	29
7	Бердск	Lobby-bar, бар	Новый пос	Сосновка
8	Бердск	Lowenburg, немецкий пивной ресторан	Ясная Поляна	16
9	Бердск	New York Pizza, пиццерия	Ленина	41а
10	Бердск	New York Pizza, пиццерия	Северный микрорайон	21
11	Бердск	Palermo, кафе	Линейная 2-я	2Б
12	Бердск	Portofino, служба доставки пиццы	Ленина	33
13	Бердск	Red Lace, кафе	Карла Маркса	64
14	Бердск	Rio, кафе	Дзержинского	24 к1
15	Бердск	Smile City, кафе	Ленина	90
16	Бердск	SunRise, ресторан	Ленина	27
17	Бердск	UmiSushi, служба доставки суши и роллов	Ленина	33
18	Бердск	АКВАЛЭНД, ресторанный комплекс	Линейная 2-я	5/2 к1
19	Бердск	Алина, кафе	Ленина	13а к1
20	Бердск	Аригато, ресторан	Попова	9а
21	Бердск	Аригато, служба доставки суши и китайской еды	Попова	9а
22	Бердск	Ацумари, магазин суши	Северный микрорайон	21
23	Бердск	Бегемот, кафе	Промышленная	1г
24	Бердск	Березка, кафе, г. Бердск	Черёмушная	1/1 к1
25	Бердск	Бистро	Вокзальная	52Б
26	Бердск	Борвиха, гостиничный комплекс	Морская	3 к1
27	Бердск	Буфет	Линейная	5/17
28	Бердск	Весело село, гриль-бар	Новый пос	Сосновка

№	Населенный пункт	Полное наименование организации	Улица	Дом
1	2	3	4	5
29	Бердск	Вилка-Ложка, сеть ресторанов быстрого питания	Ленина	29
30	Бердск	Восточная кухня, кафе, г. Бердск	Вокзальная	2/4
31	Бердск	Джунгливиль, детский развлекательный центр	Ленина	6/1
32	Бердск	Домашняя кухня, закусочная	Промышленная	1а/5
33	Бердск	Домашняя кухня, столовая, ИП Иванов Т.В.	Линейная	5/22
34	Бердск	Дядя Дёнер, сеть кафе быстрого питания	Вокзальная	35 к3 киоск
35	Бердск	Дядя Дёнер, сеть кафе быстрого питания	Красная Сибирь	115/1 киоск
36	Бердск	Дядя Дёнер, сеть кафе быстрого питания	Ленина	108 киоск
37	Бердск	Дядя Дёнер, сеть кафе быстрого питания	Максима Горького	4 к2 киоск
38	Бердск	Дядя Дёнер, сеть кафе быстрого питания	Первомайская	22 к1
39	Бердск	Закусочная	Вокзальная	35а к1
40	Бердск	Зерновой-кофе с собой!, мини-кофейня	Максима Горького	6
41	Бердск	Кафе восточной кухни	Вокзальная	52д
42	Бердск	Кафе по продаже шаурмы	Вокзальная	2/2
43	Бердск	Кафе-бар	Кирова	1
44	Бердск	Кафе-бар	Ленина	112
45	Бердск	Крона, medical & spa-отель	Морская	26
46	Бердск	Кулинария, банкетный зал, ИП Черепанова И.В	Советская	83а
47	Бердск	Летняя терраса	Новый пос	Былина
48	Бердск	Лисья нора, трактир	Зелёная Роща	15 к9
49	Бердск	МАМА МАКЕ, служба доставки суши	Ленина	6/1
50	Бердск	Мастер Торт, кафе-кондитерская, ИП Пустовойтенко О.С.	Боровая	4/1а
51	Бердск	Мастер Торт, кафе-кондитерская, ИП Пустовойтенко О.С.	Ленина	89/15
52	Бердск	Мастер фуд, кафетерий	Вокзальная	26
53	Бердск	Мастер фуд, кафетерий	Ленина	41Б
54	Бердск	Машина времени, кафе-столовая	Островского	61
55	Бердск	Модуль, кафе	Промышленная	7/1
56	Бердск	Новый, кафе	Новосибирская	2
57	Бердск	Ной, кафе, ИП Мхоян А.А.	Черёмушная	72
58	Бердск	Ночной, караоке-бар	Лелюха	28
59	Бердск	Ночной, караоке-бар	Ленина	31/1
60	Бердск	ОстровОК, кафе	Островского	54
61	Бердск	От рассвета до заката, кафе	Линейная 1-я	39/1
62	Бердск	Охотник, ресторанно-гостиничный комплекс	Островского	69/1
63	Бердск	Постоялый Двор, гостиничный комплекс	Линейная 1-я	45
64	Бердск	Престиж, кафе	Вокзальная	54г

№	Населенный пункт	Полное наименование организации	Улица	Дом
1	2	3	4	5
65	Бердск	Пятница, бар	Остров Умовский	Пляж Пятница
66	Бердск	Русская кухня, столовая	Первомайская	7а к2
67	Бердск	Сакура-Бердск, служба доставки суши	Ленина	48
68	Бердск	Сакура-Бердск, служба доставки суши	Свердлова	2
69	Бердск	Сарканд, кафе	Барнаульская	13В
70	Бердск	Спорт, гостинично-ресторанный комплекс	Ленина	9Б
71	Бердск	Столовая, ИП Бутенко Е.А.	Ленина	69
72	Бердск	Столовая, ИП Котенева Л.А.	Островского	69а
73	Бердск	Суши Гейша, магазин и служба доставки суши и пиццы	Вокзальная	26
74	Бердск	СУШИ НИЯМА	Ленина	42
75	Бердск	Твин, закусочная	Лелюха	24
76	Бердск	Триумф, бильярдный клуб-кафе	Островского	170
77	Бердск	ТУНУКИ, служба доставки еды на дом	Ленина	67/1
78	Бердск	ФЛОРА, кафе	Новосибирская	2 к2
79	Бердск	Хансик, компания по производству корейских салатов, ИП Ким А.Ы.	Матросова	50а
80	Бердск	Харакири, служба доставки	Ленина	29
81	Бердск	Хуторок, кафе, г. Бердск	Вокзальная	1/1
82	Бердск	Хуторок, ООО Полюс плюс	Барнаульская	19
83	Бердск	ШашлыкоFF, сеть гриль-баров	Ленина	89/15
84	Бердск	Шашлычный двор, шашлычная	Новосибирская	2
85	Бердск	Эдем, ресторан	Красный Сокол	29
86	Бердск	Экипаж, кафе	Трасса М52 42 км	3
87	Большой Оеш	Тройка, кафе-бар	Озёрная	60Б
88	Болотное (Болотнинский район)	Эдельвейс, кафе	Комарова	10
89	Болотное (Болотнинский район)	В гостях у Сергея, кафе	Поселковая	1Б
90	Болотное (Болотнинский район)	Столовая (Педколледж)	Промышленная	1
91	Болотное (Болотнинский район)	Автотурист, кафе	Новосибирское шоссе	3
92	Егоровкский сельсовет (Болотнинский район)	Наташа, кафе	Автотрасса М-53 (116 км)	б/н
93	Егоровкский сельсовет (Болотнинский район)	Березка, кафе	Автотрасса М-53 (117 км)	б/н
94	Егоровкский сельсовет (Болотнинский район)	Илья, кафе	Автотрасса М-53 (117 км)	б/н
95	Ачинский сельсовет (Болотнинский район)	Цезарь, кафе	Автотрасса М-53 (149 км)	б/н
96	Болотное (Болотнинский район)	Пирожковая	50 лет Октября	б/н

№	Населенный пункт	Полное наименование организации	Улица	Дом
1	2	3	4	5
97	Болотное (Болотнинский район)	Привал, кафе	Забабонова	25А
98	Болотное (Болотнинский район)	Полянка, закусочная	50 лет Октября	2Б
99	Болотное (Болотнинский район)	Жемчужина, кафе-бар	Московская	5
100	Болотное (Болотнинский район)	Ням-Ням, пирожковая	Забабонова	21
101	Болотное (Болотнинский район)	Вилка-ложка, ресторан быстрого обслуживания	Новосибирское шоссе	7
102	Болотное (Болотнинский район)	Двойной экспрессо, кофейня	Новосибирское шоссе	7
103	Бурлиха (Мошковский район)	Кормилица, кафе	Новосибирск-Кемерово трасса 95 км	1
104	Верх-Тула (Новосибирский район)	У камина, кафе	Советская	6
105	Вороново (Мошковский район)	Смак, кафе	Школьная	2а
106	Вороново (Мошковский район)	У Оксаны, закусочная	Школьная	6Б
107	Горный (Тогучинский район)	Эврика, кафе	Советская	8
108	Евсино (Искитимский район)	Золотой теленок, кафе	Гагарина	45ав/1
109	Зимовье (Черепановский район)	Ковчег, кафе, пос. Зимовье	пос. Зимовье	1
110	Искитим (Искитимский район)	7 Футов, кафе	Коммунистическая	43
111	Искитим (Искитимский район)	DOMINO coffee, кофейня	Советская	283
112	Искитим (Искитимский район)	Fusion, служба доставки суши и пиццы	Радиаторная	5
113	Искитим (Искитимский район)	Mariolla Pizza, кафе	Комсомольская	40
114	Искитим (Искитимский район)	Respect, клуб-ресторация	Советская	245
115	Искитим (Искитимский район)	Автофуд, ООО, столовая	Заводская	1а
116	Искитим (Искитимский район)	Арома Лотос, кафе	Пушкина	26 к1
117	Искитим (Искитимский район)	Березовая роща, кафе	Трасса М52 18 км	2 к2
118	Искитим (Искитимский район)	Домашняя кухня, столовая	Коротеева	32
119	Искитим (Искитимский район)	Дядя Дёнер, сеть кафе быстрого питания	Индустриальный микрорайон	52 киоск
120	Искитим (Искитимский район)	Дядя Дёнер, сеть кафе быстрого питания	Пушкина	23а
121	Искитим (Искитимский район)	Дядя Дёнер, сеть кафе быстрого питания	Станционная 1-я	25 к1
122	Искитим (Искитимский район)	Дядя Дёнер, сеть кафе быстрого питания	Южный микрорайон	72а киоск
123	Искитим (Искитимский район)	Золотой дракон, кафе китайской кухни	Советская	153
124	Искитим (Искитимский район)	Империя Суши, служба доставки	Юбилейный проспект	22
125	Искитим (Искитимский район)	Казачий курень, кафе	Трасса М52 65 км	1 к1
126	Искитим (Искитимский район)	Кристалл, гостиничный комплекс	Коммунистическая	57
127	Искитим (Искитимский район)	Муслим, кафе восточной кухни	Советская	284а
128	Искитим (Искитимский район)	Парус, кафе, г. Искитим	Советская	247
129	Искитим (Искитимский район)	Полустанок, кафе	Станционная	1Б
130	Искитим (Искитимский район)	Посейдон, гостинично-ресторанный комплекс	Южный микрорайон	55а к1
131	Искитим (Искитимский район)	Селена, ресторан-кафе	Юбилейный проспект	6в
132	Искитим (Искитимский район)	Сибирская сказка, кафе, ИП Иванова И.А.	Трасса М52 49 км	1а
133	Искитим (Искитимский район)	Суши-Сан, служба доставки	Индустриальный микрорайон	17а
134	Искитим (Искитимский район)	Токио Суши, суши-бар	Пушкина	89

№	Населенный пункт	Полное наименование организации	Улица	Дом
1	2	3	4	5
135	Искитим (Искитимский район)	У Натали, кафе	Юбилейный проспект	1Б к1
136	Искитим (Искитимский район)	Улыбка, столовая	Комсомольская	19
137	Искитим (Искитимский район)	Уют, кафе	Индустриальный микрорайон	13а
138	Искитим (Искитимский район)	Феникс, праздничный зал	Революции	34
139	Искитим (Искитимский район)	Фортуна, экспресс-закусочная	Киевская	1 к1
140	Искитим (Искитимский район)	Чайка, кафе	Черепановская	15
141	Кандаурово (Колыванский район)	Дальнобойщик, кафе, с. Кандаурово	АЗС	1/1
142	Карпысак (Тогучинский район)	Гостиница	Центральная	148
143	Колывань (Колыванский район)	Березка, закусочная, ООО Кооппроизводственник	Советская	34
144	Колывань (Колыванский район)	Буфет, ИП Люстиберг А.А.	Советская	71
145	Колывань (Колыванский район)	Кулинария	Московская	42
146	Колывань (Колыванский район)	Трактир	Московская	41
147	Колывань (Колыванский район)	Универсал, кафе	Шоссейная	6
148	Колывань (Колыванский район)	New York Pizza, пиццерия	Кольцово пос	18а
149	Колывань (Колыванский район)	ROBUSTA, эспрессо-бар	Технопарковая	8
150	Колывань (Колыванский район)	Traveler`s Coffee, сеть кофеен	Никольский проспект	2
151	Колывань (Колыванский район)	Waffle food	Молодёжная	2
152	Колывань (Колыванский район)	Дядя Дёнер, сеть кафе быстрого питания	Академика Сандахчиева проспект	14
153	Колывань (Колыванский район)	ИДЕЯ ПЛЮС, кафе-столовая	Технопарковая	1
154	Колывань (Колыванский район)	ЙОХОХО, бар	Кольцово пос	18а
155	Колывань (Колыванский район)	Колечко, кафе	Кольцово пос	21 к1
156	Колывань (Колыванский район)	У Тимура, кафе	Академика Сандахчиева проспект	14
157	Коченево (Коченёвский район)	Афродита, кафе	Банковская	12
158	Коченево (Коченёвский район)	Чайхана, кафе быстрого питания	Советская	43б
159	Коченево (Коченёвский район)	Алёнушка, кафе	Линейная	23
160	Коченево (Коченёвский район)	Мечта, МКУ, столовая	Малая Кузнецкая	27а
161	Коченево (Коченёвский район)	Ням-ням, кафе	Линейная	23
162	Коченево (Коченёвский район)	Русь, ресторан	Малая Кузнецкая	52
163	Коченево (Коченёвский район)	Столовая	Промышленная	2
164	Коченево (Коченёвский район)	Росинка, кафе	Малая Кузнецкая	52
165	Коченево (Коченёвский район)	Уралочка, закусочная	Октябрьская	52
166	с.Прокудское Коченёвский район	Столовая	Новая	8
167	Коченево (Коченёвский район)	Флагман, кафе	Победы	5а
168	Коченево (Коченёвский район)	Эдем, кафе	ул.Лермонтова	45/1
169	Коченево (Коченёвский район)	Мираж, кафе	трасса 1422 км трассы Р-254 «Иртыш»	
170	Кошево (Мошковский район)	Наше, кафе	Садовая	69а
171	Краснообск (Новосибирский район)	BoLari, кулинария, ИП Боян Л.Р.	Краснообск пос	116
172	Краснообск (Новосибирский район)	Fan Sushi, служба доставки суши	Краснообск пос	1/6

№	Населенный пункт	Полное наименование организации	Улица	Дом
1	2	3	4	5
173	Краснообск (Новосибирский район)	New York Pizza, пиццерия	Краснообск пос	244а
174	Краснообск (Новосибирский район)	Shilling, гриль-бар	Краснообск пос	Дом Связи
175	Краснообск (Новосибирский район)	Арт столовая	Краснообск пос	1/6
176	Краснообск (Новосибирский район)	Бурлинка, кафе-гриль	Краснообск пос	244а
177	Краснообск (Новосибирский район)	Буфет, р.п. Краснообск	Центральная	3а
178	Краснообск (Новосибирский район)	Горячая выпечка у Беллы	Краснообск пос	ТЦ
179	Краснообск (Новосибирский район)	Кузина, сеть кондитерских	Краснообск пос	244а
180	Краснообск (Новосибирский район)	ОТДЫХ, кафе, ИП Пузян Г.Л.	Центральная	1 киоск
181	Краснообск (Новосибирский район)	Подлестницей, кафе	Краснообск пос	ТЦ
182	Краснообск (Новосибирский район)	Приятного аппетита, столовая	Краснообск пос	СибНСХБ
183	Краснообск (Новосибирский район)	Элегия, ООО, столовая	Краснообск пос	САД
184	Красный Восток (Новосибирский район)	Закусочная	Советская	61а к1
185	Красный Яр (Новосибирский район)	Барвиха, бар-магазин	Красный Яр пос	22 к2
186	Красный Яр (Ордынский район)	Престиж, кафе, н.п. Красный Яр	Советская	57
187	Криводановка (Новосибирский район)	Калина, столовая	Садовая	40
188	Криводановка (Новосибирский район)	Наш двор, кафе	Садовая	40
189	Криводановка (Новосибирский район)	Шале, кафе	Территория Микрорайон	6а
190	Криводановка (Новосибирский район)	Туманный альбион, кафе	Территория Микрорайон	6а
191	Лекарственное (Тогучинский район)	Роза ветров, кафе, ООО Салаир	Новосибирск - Ленинск-Кузнецкий трасса 54 км	1
192	Линево (Искитимский район)	Larri, кафе	Коммунистический проспект	18Б
193	Линево (Искитимский район)	Smile City, кафе	Ветеранов Войны бульвар	14а
194	Линево (Искитимский район)	Дядя Дёнер, сеть кафе быстрого питания	Листвянская	19Б киоск
195	Линево (Искитимский район)	Избушка, кафе домашней кухни	Листвянская	4
196	Линево (Искитимский район)	Империя суши, служба доставки суши и роллов	4-й микрорайон	10а
197	Линево (Искитимский район)	Кулинария	4-й микрорайон	9а
198	Линево (Искитимский район)	Нептун, закусочная	Юбилейный проспект	7в
199	Линево (Искитимский район)	Ричи, кафе	Весенняя	17
200	Линево (Искитимский район)	Софья, кафе	Листвянская	4/1с
201	Линево (Искитимский район)	Улыбка, кафе, р.п. Линево	Ветеранов Войны бульвар	3
202	Линево (Искитимский район)	Хуторок, кафе, ООО Полюс	Листвянская	2а
203	Линево (Искитимский район)	Эрнест, ресторан	4-й микрорайон	9а
204	Марусино (Новосибирский район)	Кафе	Первомайская	33/1
205	Мочище (Новосибирский район)	Трон, ООО, закусочная	Линейная	53 к1
206	Мошково (Мошковский район)	Каспийский берег, кафе	Пушкина	23
207	Мошково (Мошковский район)	Кондитерская, ИП Разинков Н.Д.	Советская	18
208	Мошково (Мошковский район)	Кухни народов СССР, кафе	Покрышкина	33
209	Мошково (Мошковский район)	Мошково, гостиничный комплекс	Дорожная	1а

№	Населенный пункт	Полное наименование организации	Улица	Дом
1	2	3	4	5
210	Мошково (Мошковский район)	Мошково, кафе	Народная	3/3
211	Мошково (Мошковский район)	Рубин, кафе, ИП Перова О.Н.	Кирпичная	1/2
212	Мошково (Мошковский район)	Согдиана, кафе	Дорожная	39
213	Мошково (Мошковский район)	Столовая	Советская	7
214	Мошково (Мошковский район)	Транзит, кафе	Учительская	15
215	Новолуговое (Новосибирский район)	ДАВАЙСУШИ, служба доставки суши и пиццы	Андреева	2
216	Новолуговое (Новосибирский район)	Страна Салатия, ООО, торговый дом	Андреева	2
217	Новосибирск	#PAPINСТЕЙК, кафе	Челюскинцев	48/1
218	Новосибирск	#СИБИРЬСИБИРЬ, ресторан	Ленина	21
219	Новосибирск	054 rolla, служба доставки суши	Фрунзе	19
220	Новосибирск	113, бар	Романова	28
221	Новосибирск	21 ВЕК, служба доставки обедов	Кубовая	60
222	Новосибирск	24 часа, кафе	Пашинский переезд	1 к2
223	Новосибирск	2R, кафе-бар	Кирова	113 к1
224	Новосибирск	33 пингвина, экспресс-кофейня	Гоголя	13
225	Новосибирск	33 пингвина, экспресс-кофейня	Гоголя	13
226	Новосибирск	33 пирога, служба доставки пирогов	Северная	4
227	Новосибирск	5 stars, бильярдный клуб-бар	Жуковского	102
228	Новосибирск	5 минут, кафе, ИП Аксененко О.В.	Сухарная	35 к3
229	Новосибирск	5 Элементов, ресторанный комплекс	Гоголя	42
230	Новосибирск	50/50, бильярдный клуб	Покрышкина	1
231	Новосибирск	55 широта, гостиничный комплекс	Дениса Давыдова	1/3
232	Новосибирск	7Я, спортивно-оздоровительный комплекс	Старое шоссе	144
233	Новосибирск	8 минут, столовая, ООО Алгос-Фудс	Вокзальная магистраль	16
234	Новосибирск	888Pizza, служба доставки пиццы	Дуси Ковальчук	1 к2
235	Новосибирск	999, кофейня	Дуси Ковальчук	179/5
236	Новосибирск	999, кофейня	Коммунистическая	46
237	Новосибирск	999, кофейня	Красный проспект	22
238	Новосибирск	999, кофейня	Свердлова	17
239	Новосибирск	Academ Catering, ресторан выездного обслуживания	Инженерная	20
240	Новосибирск	Amato Chef, кафе быстрого питания	Троллейная	130а
241	Новосибирск	Amsterdam pub, бар	Красный проспект	17
242	Новосибирск	Amsterdam pub, бар	Максима Горького	66
243	Новосибирск	A-NA-NAS, фреш-бар	Военная	5
244	Новосибирск	Apple Jam, кафе-столовая	Вокзальная магистраль	16
245	Новосибирск	Aroma Club, бар	Ядринцевская	18
246	Новосибирск	Art, мини-кафе	Светлановская	50

№	Населенный пункт	Полное наименование организации	Улица	Дом
1	2	3	4	5
247	Новосибирск	B8 групп, ООО, оптово-розничная компания	Пасечная	1
248	Новосибирск	BacCoffee, мини-кофейня	Некрасова	48
249	Новосибирск	Bakalar, пивница	Гоголя	51
250	Новосибирск	Bake it, кафе-кондитерская	Шевченко	25
251	Новосибирск	Bar & Terrace 10Ten	Орджоникидзе	31
252	Новосибирск	Barbaris, кафе	Коммунистическая	54
253	Новосибирск	Barbaris, кафе	Серебренниковская	23
254	Новосибирск	BarBQ, гриль-бар	Каменская	44
255	Новосибирск	Barcelona, пицца-бар	Одоевского	1/8
256	Новосибирск	BarKas, кафе	Русская	1
257	Новосибирск	Bau-Bau, конфитерия	Димитрова проспект	17
258	Новосибирск	BBQ, кафе-гриль	Владимировская	16а
259	Новосибирск	Beaver English Pub, паб	Каменская	44
260	Новосибирск	BeerLusconi, бар	Кошурникова	5
261	Новосибирск	Beerman, сеть ресторанов	Вокзальная магистраль	1
262	Новосибирск	Beerman, сеть ресторанов	Добролюбова	2а
263	Новосибирск	Beerman, сеть ресторанов	Каменская	7
264	Новосибирск	Beerman, сеть ресторанов	Карла Маркса площадь	7
265	Новосибирск	Beerman, служба доставки готовых блюд	Вокзальная магистраль	1
266	Новосибирск	Bellissimo, кафе	Иванова	29
267	Новосибирск	berëza, кафе	Кропоткина	271
268	Новосибирск	BIER HAUS, кафе-бар	Бердское шоссе	55
269	Новосибирск	BIER HAUS, кафе-бар	Большая	582а
270	Новосибирск	BIER HAUS, кафе-бар	Большевистская	48
271	Новосибирск	BIER HAUS, кафе-бар	Владимировская	3
272	Новосибирск	BIER HAUS, кафе-бар	Комсомольская	31а
273	Новосибирск	BIER HAUS, кафе-бар	Троллейная	93а
274	Новосибирск	Bierhof, ресторанный пивоваренный комплекс	Восход	24
275	Новосибирск	BIG BADA BOOM, семейный развлекательный центр	Дзержинского проспект	2/2
276	Новосибирск	Big Family, кафе	Кубовая	111/1
277	Новосибирск	Big Family, кулинария	Кубовая	103/2
278	Новосибирск	Big Family, экспресс-бар	Кубовая	103/2
279	Новосибирск	BIG MONEY, кафе-гриль	Гэсстроевская	70
280	Новосибирск	Black Milk, коктейль-бар	Ядринцевская	21
281	Новосибирск	Blackwood Coffee Roastery, магазин-кофейня	Красный проспект	86а
282	Новосибирск	boBrodin, кофейня	Горский микрорайон	72
283	Новосибирск	Boroda, паб-бар	Достоевского	9

№	Населенный пункт	Полное наименование организации	Улица	Дом
1	2	3	4	5
284	Новосибирск	Boroda, паб-бар	Красный проспект	73
285	Новосибирск	Boston, эспрессо-бар	Карла Маркса проспект	28/1 к1
286	Новосибирск	Bottva, кулинарная студия	Станиславского	29
287	Новосибирск	Brera, лобби-бар	Ленина	26
288	Новосибирск	Brewsell, городская кофейня	Ленина	10а
289	Новосибирск	BroMario, служба доставки готовых блюд	Днепровская	19
290	Новосибирск	BRONSON Craft Beer Cider & Mead, бар	Каменская	45
291	Новосибирск	Bubble Waffle, кафе быстрого питания	Выборная	89/4
292	Новосибирск	Bubble Waffle, кафе быстрого питания	Гоголя	13
293	Новосибирск	Bubble Waffle, кафе быстрого питания	Карла Маркса проспект	22 к1
294	Новосибирск	BubbleWaffle, кафе-пекарня	Красный проспект	101
295	Новосибирск	BUFFET, кейтеринговая компания	Карла Маркса проспект	30/1
296	Новосибирск	Buon Appetito, служба спасения от голода	Карла Маркса проспект	28 к1
297	Новосибирск	Buon Appetito, служба спасения от голода	Фрунзе	238
298	Новосибирск	Burger King, ресторан быстрого питания	Большевистская	137
299	Новосибирск	Burger King, ресторан быстрого питания	Ватутина	107
300	Новосибирск	Burger King, ресторан быстрого питания	Геодезическая	13а
301	Новосибирск	Burger King, ресторан быстрого питания	Гоголя	13
302	Новосибирск	Burger King, ресторан быстрого питания	Красный проспект	17/1
303	Новосибирск	Burger King, ресторан быстрого питания	Красный проспект	101
304	Новосибирск	Burger King, ресторан быстрого питания	Покрышкина	6
305	Новосибирск	Burger Stop, ресторан быстрого питания	Троллейная	130а
306	Новосибирск	BUSINESS EVENTS, агентство деловых мероприятий, ООО Бизнес события	Ленина	26
307	Новосибирск	Cacao lounge project, кафе-бар	Октябрьская	35
308	Новосибирск	Canada Grill, гриль-бар	Дуси Ковальчук	1/1
309	Новосибирск	Capital of Siberia, кофейня	Большевистская	108
310	Новосибирск	Cappuccina Coffee, кофейня	Бердское шоссе	277
311	Новосибирск	Cappuccina Coffee, кофейня	Красный проспект	2/1
312	Новосибирск	Cappuccina Coffee, кофейня	Энергетиков проезд	8
313	Новосибирск	Caramel, кафе	Светлановская	50 к1
314	Новосибирск	Carbonara fresh pasta bar	Красный проспект	101
315	Новосибирск	Carveza bar	Челюскинцев	15 к2
316	Новосибирск	Castle beer, бар	Семьи Шамшиных	17а
317	Новосибирск	CATERING FOODMASTER, кейтеринг-компания	Фрунзе	242
318	Новосибирск	Celtic, пивной ресторан	Аэропорт	88
319	Новосибирск	Cherry Berry, коктейль-бар	Военная	5
320	Новосибирск	Chingo, кафе быстрого питания	Красный проспект	101

№	Населенный пункт	Полное наименование организации	Улица	Дом
1	2	3	4	5
321	Новосибирск	City Beer House, ресторан	Красный проспект	182/1
322	Новосибирск	City Style Food, кофейня	Кутателадзе	4г
323	Новосибирск	CITY, бизнес-кафе	Депутатская	46
324	Новосибирск	Clever Irish Pub	Советская	5
325	Новосибирск	Clever Irish Pub akadem, ирландский паб	Морской проспект	54
326	Новосибирск	Clever Irish Pub, ирландский паб	Фёдора Горячева	51
327	Новосибирск	Coffe C собой	Крылова	26
328	Новосибирск	Coffee area, точка кофе	Димитрова проспект	1
329	Новосибирск	Coffee break, кафе	Дзержинского проспект	1/1
330	Новосибирск	Coffee Club, кофейня	Карла Маркса проспект	28/1 к1
331	Новосибирск	Coffee Like, сеть мини-кофеен	Бориса Богаткова	210/1
332	Новосибирск	Coffee Like, сеть мини-кофеен	Гоголя	16/1
333	Новосибирск	Coffee Like, сеть мини-кофеен	Мичурина	23/1
334	Новосибирск	Coffee Moose, кофе-бар	Залесского	4 к4
335	Новосибирск	Coffee. Waffle. Sandwich, кафе	Кропоткина	128а
336	Новосибирск	CoffeeBar, кофейня	Гнесиных	10/1
337	Новосибирск	CoffeeBar, кофейня	Октябрьская	42
338	Новосибирск	CoffeeBeans	Красный проспект	1 к1 киоск
339	Новосибирск	CoffeeGo, фреш-бар	Восход	1а киоск
340	Новосибирск	CoffeeGo, фреш-бар	Мичурина	8 к4 киоск
341	Новосибирск	Coffeemall, кофейня	Гусинобродское шоссе	20
342	Новосибирск	Coffeemall, кофейня	Троллейная	130а
343	Новосибирск	CoffeeMur, кофейня	Красный проспект	82
344	Новосибирск	CoffeeShop Company, венская кофейня	Ватутина	107
345	Новосибирск	CoffeeShop Company, венская кофейня	Гоголя	13
346	Новосибирск	Coffee-shop, лобби-бар	Каменская	7/1
347	Новосибирск	Cofferos, кофейня	Академика Лаврентьева проспект	6/1
348	Новосибирск	Conveer Вкуса, кафе-кулинария	Ленина	3
349	Новосибирск	CRAFT beer & kitchen, бар	Красный проспект	37
350	Новосибирск	Daily Catering, кейтеринговая компания, ИП Сидевич А.Б.	Оловозаводская	25/1
351	Новосибирск	Deep, бар	Инженерная	4а
352	Новосибирск	DIMOL, компания	Юргинская 1-я	37
353	Новосибирск	Dining Hall, столовая	Крылова	36
354	Новосибирск	DIONIS, кафе-бар	Бориса Богаткова	163а к2
355	Новосибирск	Domina Hotel Novosibirsk	Ленина	26
356	Новосибирск	Dosstor, кафе	Красноармейская	97
357	Новосибирск	Drovamuka, ресторан	Красный проспект	37

№	Населенный пункт	Полное наименование организации	Улица	Дом
1	2	3	4	5
358	Новосибирск	EAT-BOX, служба доставки суши, роллов и еды в коробочках	Владимировская	1/2 к1
359	Новосибирск	ELVIS, караоке-бар	Красный проспект	184
360	Новосибирск	Enjoy, служба доставки суши	Пермская	12
361	Новосибирск	Family Hall, банкетный зал	Толмачёвская	43/4
362	Новосибирск	Fiesta, студия организации свадьбы и мероприятий	Челюскинцев	14/2
363	Новосибирск	Fitness Food project	Советская	40
364	Новосибирск	Flo365, магазин цветов в коробке	Челюскинцев	48/1
365	Новосибирск	FMC, коммуникационное агентство	Каменская	32
366	Новосибирск	Follow Your Dreams, агентство	Зорге	14
367	Новосибирск	Follow Your Dreams, агентство	Мичурина	27
368	Новосибирск	Food Art Catering	Фабричная	31
369	Новосибирск	Formaggio, кафе	Вилюйская	11
370	Новосибирск	Frais, служба доставки готовых блюд	Петухова	51 к3
371	Новосибирск	FRESCO CATERING, банкетная служба	Станционная	104
372	Новосибирск	Fresco, кафе	Станционная	104
373	Новосибирск	Fresco, ресторан	Красный проспект	234/1
374	Новосибирск	Fresh Rolls, служба доставки	Большевистская	128
375	Новосибирск	Fresh Rolls, служба доставки	Широкая	5
376	Новосибирск	Friends, бар	Коммунистическая	46
377	Новосибирск	Friends, бар	Красный проспект	22
378	Новосибирск	Friends, бар	Свердлова	17
379	Новосибирск	Fudzi, магазин азиатской кухни	Выборная	115/1
380	Новосибирск	GaeVoy, гриль-бар	Лермонтова	47
381	Новосибирск	GaeVoy, гриль-бар	Семьи Шамшиных	87
382	Новосибирск	game-kvest, квест-рум	Карла Маркса проспект	55
383	Новосибирск	GastroClub, гастрономический паб	Ленина	6
384	Новосибирск	GastroClub, гастрономический паб	Советская	18
385	Новосибирск	Giovanni Pizza, служба доставки пиццы	Аэропорт	2/2
386	Новосибирск	Go! Fit, фреш-бар	Гоголя	13
387	Новосибирск	GOLDEN ROSE, банкетный зал	Бориса Богаткова	138
388	Новосибирск	GOLDEN ROSE, банкетный зал	Пролетарская	86
389	Новосибирск	Good idea, закусочная	Кирова	295
390	Новосибирск	Good Idea, кафе, ИП Карапетян Г.Д.	Кирова	299
391	Новосибирск	Gorskiy city hotel, гостиница	Немировича-Данченко	144а
392	Новосибирск	GRAND, кафе	Станиславского	3/1
393	Новосибирск	Green Star, служба доставки обедов	Петухова	35 к16
394	Новосибирск	GRELKA Soul Kitchen Bar	Ленина	6

№	Населенный пункт	Полное наименование организации	Улица	Дом
1	2	3	4	5
395	Новосибирск	GRELKA Soul Kitchen Bar	Советская	18
396	Новосибирск	Gresso Coffee, магазин	Фрунзе	19
397	Новосибирск	Grill Britain, английский паб	Иванова	29
398	Новосибирск	Guevara, бар-клуб	Серебренниковская	29
399	Новосибирск	Guru Bar, бар-ресторан	Красный проспект	39
400	Новосибирск	Guru Bar, бар-ресторан	Романова	27
401	Новосибирск	Gyros, служба доставки	Демакова	27
402	Новосибирск	HanSan, кафе	Державина	28
403	Новосибирск	Happy Life, агентство по организации праздников	Советская	52
404	Новосибирск	Harat`s pub, ирландский паб	Ленина	6
405	Новосибирск	Harat`s pub, ирландский паб	Советская	18
406	Новосибирск	Harat’s pub, ирландский паб	Фрунзе	234/1
407	Новосибирск	Hiki, бар	Ильича	10
408	Новосибирск	Hot grill, гриль-бар	Ельцовка 2-я	12
409	Новосибирск	Hot pizza, служба доставки пиццы	Фрунзе	19
410	Новосибирск	Hotdogger, кафе	Геодезическая	11
411	Новосибирск	Hotdogger, кафе	Карла Маркса проспект	22
412	Новосибирск	HubbleBubble, lounge-bar	Фрунзе	226/1
413	Новосибирск	IZBAR, бар	Мусы Джалиля	14
414	Новосибирск	Jack`s Burger, бургерная	Коммунистическая	46
415	Новосибирск	Jack`s Burger, бургерная	Красный проспект	22
416	Новосибирск	Jack`s Burger, бургерная	Свердлова	17
417	Новосибирск	Jasmin, закусочная	Мичурина	12
418	Новосибирск	John Gregor OLD PUB, бар	Ленина	8
419	Новосибирск	John Gregor OLD PUB, бар	Советская	35
420	Новосибирск	Jolly Way Pizza, автокафе	Большевистская	54а
421	Новосибирск	Jonathan, бар-пивоварня	Коммунистическая	46
422	Новосибирск	Jonathan, бар-пивоварня	Красный проспект	22
423	Новосибирск	Jonathan, бар-пивоварня	Свердлова	17
424	Новосибирск	Juice master, сеть фреш-баров	Ватутина	107
425	Новосибирск	Juice master, сеть фреш-баров	Военная	5
426	Новосибирск	Juice master, сеть фреш-баров	Гоголя	13
427	Новосибирск	Juice master, сеть фреш-баров	Карла Маркса площадь	7
428	Новосибирск	Juice master, сеть фреш-баров	Красный проспект	101
429	Новосибирск	Kebab & Grill, ресторан быстрого питания	Военная	5
430	Новосибирск	Kebab & Grill, ресторан быстрого питания	Фрунзе	238
431	Новосибирск	Kellers, бар-ресторан	Шевченко	31а
432	Новосибирск	Kety Bar, фирма	Вокзальная магистраль	8а

№	Населенный пункт	Полное наименование организации	Улица	Дом
1	2	3	4	5
433	Новосибирск	KFC, сеть ресторанов быстрого питания	Ватутина	107
434	Новосибирск	KFC, сеть ресторанов быстрого питания	Военная	5
435	Новосибирск	KFC, сеть ресторанов быстрого питания	Вокзальная магистраль	1
436	Новосибирск	KFC, сеть ресторанов быстрого питания	Гоголя	13
437	Новосибирск	KFC, сеть ресторанов быстрого питания	Гоголя	15
438	Новосибирск	KFC, сеть ресторанов быстрого питания	Дуси Ковальчук	179/4
439	Новосибирск	KFC, сеть ресторанов быстрого питания	Карла Маркса площадь	2
440	Новосибирск	KFC, сеть ресторанов быстрого питания	Карла Маркса площадь	7
441	Новосибирск	KFC, сеть ресторанов быстрого питания	Карла Маркса проспект	24
442	Новосибирск	KFC, сеть ресторанов быстрого питания	Красный проспект	29
443	Новосибирск	KFC, сеть ресторанов быстрого питания	Красный проспект	101
444	Новосибирск	KFC, сеть ресторанов быстрого питания	Трудовая	4
445	Новосибирск	KFC, сеть ресторанов быстрого питания	Фрунзе	238
446	Новосибирск	KFC, сеть ресторанов быстрого питания	Челюскинцев	52
447	Новосибирск	KOLBA, лаунж-кафе	Ильича	6
448	Новосибирск	KOLBA, лаунж-кафе	Цветной проезд	2
449	Новосибирск	Koster bar, гриль-бар европейской и авторской кухни	Красный проспект	66
450	Новосибирск	Koster bar, гриль-бар европейской и авторской кухни	Крылова	7
451	Новосибирск	Kotoffee, кофейня	Советская	5
452	Новосибирск	KUDASAI-СУШИ, служба доставки	Одоевского	1/10
453	Новосибирск	Kukuruzza, кофейня	Николаева	12
454	Новосибирск	Kukuruzza, столовая, ООО Хомяк	Инженерная	20
455	Новосибирск	Kukuruzza, столовая, ООО Хомяк	Николаева	12/2
456	Новосибирск	La Familia, кафе-банкетный зал	Кропоткина	96/1
457	Новосибирск	La Maison, ресторанный комплекс	Советская	25
458	Новосибирск	LEGATO sweet lab, кафе-кондитерская	Восход	32
459	Новосибирск	LEGATO sweet lab, кафе-кондитерская	Кирова	82
460	Новосибирск	Little India, кафе	Державина	73
461	Новосибирск	Lobby Bar, бар	Вокзальная магистраль	1
462	Новосибирск	Madison, кафе	Трикотажный 5-й переулок	23
463	Новосибирск	Maestro, караоке-бар	Каменская	32
464	Новосибирск	Mafia-nsk.ru, клуб	Достоевского	11
465	Новосибирск	Mafia-nsk.ru, клуб	Красный проспект	80
466	Новосибирск	Malabar, кафе-кондитерская	Пархоменко	90/1
467	Новосибирск	Mamma Italiano, итальянский ресторан	Немировича-Данченко	142
468	Новосибирск	Manchester pub, бар	Коммунистическая	40

№	Населенный пункт	Полное наименование организации	Улица	Дом
1	2	3	4	5
469	Новосибирск	Maximilian`s, баварский клубный ресторан-пивоварня	Дуси Ковальчук	1/1
470	Новосибирск	Megapolisbar PEOPLE`S	Вокзальная магистраль	16
471	Новосибирск	Megapolisbar PEOPLE`S	Дуси Ковальчук	179/4
472	Новосибирск	Megapolisbar PEOPLE`S	Карла Маркса площадь	5
473	Новосибирск	Megapolisbar PEOPLE`S	Коммунистическая	46
474	Новосибирск	Megapolisbar PEOPLE`S	Красный проспект	22
475	Новосибирск	Megapolisbar PEOPLE`S	Свердлова	17
476	Новосибирск	Megapolisbar PEOPLE`S	Терешковой	12а
477	Новосибирск	Megapolisbar PEOPLE`S	Титова	1а
478	Новосибирск	MegaRoll, служба доставки суши и роллов	Фрунзе	19
479	Новосибирск	MERCI, кафе	Адриена Лежена	17
480	Новосибирск	Mexico, ресторан	Октябрьская	49
481	Новосибирск	Milan Pizza, пиццерия, ООО Милан-пицца на Гоголя	Гоголя	17
482	Новосибирск	Milano Pizza, служба доставки пиццы и суши	Фрунзе	19
483	Новосибирск	MilknBall	Карла Маркса площадь	7
484	Новосибирск	Mimoza, кафе-столовая	Фрунзе	5
485	Новосибирск	MIST Hookah Lounge, кафе	Красный проспект	62
486	Новосибирск	Modus Vivendi, фитнес-бар	Красный проспект	220 к10
487	Новосибирск	Modus Vivendi, фитнес-бар	Терешковой	12а
488	Новосибирск	Mon Cher, кафе-кондитерская	Революции	6
489	Новосибирск	Moose Coffee, точка кофе с собой	Геодезическая	5
490	Новосибирск	Moose Coffee, точка кофе с собой	Титова	1а/1
491	Новосибирск	More coffee	Вокзальная магистраль	13
492	Новосибирск	More coffee	Димитрова проспект	10
493	Новосибирск	Mr.Coffee Bean, кафе	Максима Горького	79
494	Новосибирск	Mr.Беляш, кафе азиатской кухни	Беловежская	10 к1
495	Новосибирск	Mrs.Hudson, английский паб	Молодёжи бульвар	36 к1
496	Новосибирск	Musetti, кофейня	Ватутина	107
497	Новосибирск	MyRunner, курьерская служба для кафе и ресторанов	Красный проспект	220 к2
498	Новосибирск	Nathan`s Famous, кафе	Ватутина	107
499	Новосибирск	Neolit, бар-ресторан	Карла Маркса проспект	51
500	Новосибирск	Neverland, литературное кафе	Красный проспект	28
501	Новосибирск	New Mexico, ресторан мексиканской кухни	Красный проспект	17/1
502	Новосибирск	New York Pizza Novosibirsk, сеть пиццерий	Дзержинского проспект	61
503	Новосибирск	New York Pizza Novosibirsk, сеть пиццерий	Дуси Ковальчук	266

№	Населенный пункт	Полное наименование организации	Улица	Дом
1	2	3	4	5
504	Новосибирск	New York Pizza Novosibirsk, сеть пиццерий	Кропоткина	118
505	Новосибирск	New York Pizza, пиццерия	Богдана Хмельницкого	4а
506	Новосибирск	New York Pizza, пиццерия	Ватутина	107
507	Новосибирск	New York Pizza, пиццерия	Вокзальная магистраль	16
508	Новосибирск	New York Pizza, пиццерия	Выборная	122/2 к2
509	Новосибирск	New York Pizza, пиццерия	Гоголя	13
510	Новосибирск	New York Pizza, пиццерия	Дуси Ковальчук	179/2
511	Новосибирск	New York Pizza, пиццерия	Забалуева	49/1
512	Новосибирск	New York Pizza, пиццерия	Карла Маркса площадь	7
513	Новосибирск	New York Pizza, пиццерия	Карла Маркса проспект	24
514	Новосибирск	New York Pizza, пиццерия	Красный проспект	25/1 к1
515	Новосибирск	New York Pizza, пиццерия	Красный проспект	47
516	Новосибирск	New York Pizza, пиццерия	Красный проспект	101
517	Новосибирск	New York Pizza, пиццерия	Курчатова	1
518	Новосибирск	New York Pizza, пиццерия	Фрунзе	4
519	Новосибирск	New York Pizza, пиццерия	Фрунзе	238
520	Новосибирск	New York Pizza, служба доставки пиццы	Дзержинского проспект	61
521	Новосибирск	New York Pizza, служба доставки пиццы	Добролюбова	16
522	Новосибирск	New York Pizza, служба доставки пиццы	Дуси Ковальчук	266
523	Новосибирск	New York Pizza, служба доставки пиццы	Карла Маркса проспект	53а
524	Новосибирск	New York Pizza, служба доставки пиццы	Мусы Джалиля	11
525	Новосибирск	Nick`s food, служба доставки суши	Смоленская	4а
526	Новосибирск	NIGHT CITY, кафе-бар	Первомайская	198
527	Новосибирск	Ninja, служба доставки	Вертковская	42
528	Новосибирск	Novosibirsk Marriott Hotel	Орджоникидзе	31
529	Новосибирск	Nsk-Obed, служба доставки обедов, ООО Сибновопродукт	Инская	57
530	Новосибирск	OkNo, кофейня	Красный проспект	2/1
531	Новосибирск	Osaka, сеть магазинов и доставки суши	Виктора Уса	13
532	Новосибирск	Osaka, сеть магазинов и доставки суши	Зорге	1а
533	Новосибирск	Osaka, сеть магазинов и доставки суши	Зорге	179/2
534	Новосибирск	P.I.T.A., фалафель-кафе быстрого питания	Челюскинцев	21 к1 киоск
535	Новосибирск	Palladium, гриль-бар	Коммунистическая	44
536	Новосибирск	Palladium, гриль-бар	Красный проспект	11
537	Новосибирск	Panda Chef, служба доставки азиатских блюд	Дуси Ковальчук	179/3
538	Новосибирск	Panda coffee, мини-кофейня	Коммунистическая	6
539	Новосибирск	Panda coffee, мини-кофейня	Семьи Шамшиных	64
540	Новосибирск	Panificio, пиццерия	Балтийская	29

№	Населенный пункт	Полное наименование организации	Улица	Дом
1	2	3	4	5
541	Новосибирск	Papa John`s, сеть американских пиццерий	Бориса Богаткова	64
542	Новосибирск	Papa John`s, сеть американских пиццерий	Дуси Ковальчук	396
543	Новосибирск	Papa John`s, сеть американских пиццерий	Кочубея	4 к2
544	Новосибирск	Papa John`s, сеть американских пиццерий	Ленина	6
545	Новосибирск	Papa John`s, сеть американских пиццерий	Мусы Джалиля	11
546	Новосибирск	Papa John`s, сеть американских пиццерий	Новогодняя	18а
547	Новосибирск	Papa John`s, сеть американских пиццерий	Советская	18
548	Новосибирск	PARDON MY FRENCH, винный бар	Коммунистическая	34
549	Новосибирск	PARK Cafe, ресторан	Красный проспект	25/1
550	Новосибирск	PAULANER, ресторан	Дмитрия Шамшурина	37
551	Новосибирск	Pekac, пивница	Каменская	78/1
552	Новосибирск	Perfetto, кафе-пекарня	Державина	92
553	Новосибирск	Piccolo, кафе-мороженое	Ватутина	107
554	Новосибирск	Pitchii Coffee And Wine, кофейня	Ленина	9
555	Новосибирск	Pitchii Coffee And Wine, кофейня	Урицкого	24
556	Новосибирск	Pizza Idilliya, служба доставки	Волочаевская	78/2
557	Новосибирск	Pizza, пиццерия	Максима Горького	53/1
558	Новосибирск	PizzaFest, служба доставки	Красный проспект	28
559	Новосибирск	Posh, ресто-клуб	Красный проспект	25
560	Новосибирск	Posh, ресто-клуб	Ленина	1
561	Новосибирск	Prazacka, чешская ресторация	Кошурникова	8/1
562	Новосибирск	PREGO CAFE	Труда площадь	1
563	Новосибирск	Primo Grill, гриль-кафе	Писарева	40
564	Новосибирск	Primus, бар-ресторан	Дуси Ковальчук	260
565	Новосибирск	Procoffee, мини-кофейня	Некрасова	50
566	Новосибирск	Pub-501, бар	Ленина	20
567	Новосибирск	Public Pub, бар	Советская	52
568	Новосибирск	Puppen Haus, гастрономический театр	Чаплыгина	65/1
569	Новосибирск	Python, стриптиз-бар	Ядринцевская	21
570	Новосибирск	Queen Cake, кафе	Тимирязева	71
571	Новосибирск	R.A.G.U., кафе	Красный проспект	17/1
572	Новосибирск	R-Club, ночной клуб	Большевистская	95
573	Новосибирск	Red Cup, ИП Эндерс Д.Д.	Кропоткина	128а
574	Новосибирск	Red House, ресторан	Коммунистическая	46
575	Новосибирск	Red House, ресторан	Красный проспект	22
576	Новосибирск	Red House, ресторан	Свердлова	17
577	Новосибирск	Relax Zone KING, лаунж-бар	Кропоткина	271
578	Новосибирск	Respublica, бар	Бориса Богаткова	201/1

№	Населенный пункт	Полное наименование организации	Улица	Дом
1	2	3	4	5
579	Новосибирск	Respublica, бар	Демакова	20
580	Новосибирск	Respublica, бар	Зорге	47/2
581	Новосибирск	Respublica, бар	Ленина	6
582	Новосибирск	Respublica, бар	Советская	18
583	Новосибирск	Respublica, бар	Фрунзе	5
584	Новосибирск	RESTOCATERING, ресторан выездного обслуживания	Ельцовка 1-я	1 к Р
585	Новосибирск	Ristretto, эспрессо-бар	Красный проспект	79/3
586	Новосибирск	River Park Hotel	Добролюбова	2
587	Новосибирск	ROBUSTA, эспрессо-бар	Инженерная	20
588	Новосибирск	Rock City Bar	Красный проспект	37
589	Новосибирск	Romanov, ресторан	Арбузова	6/2
590	Новосибирск	Ruby Wine Bar	Ленина	9
591	Новосибирск	Ruby Wine Bar	Урицкого	24
592	Новосибирск	RusKono, пиццерия	Сибирская	55 к2
593	Новосибирск	Santa Coffee, кофейня	Карла Маркса площадь	2
594	Новосибирск	Santa Coffee, кофейня	Карла Маркса площадь	3
595	Новосибирск	Santa Coffee, кофейня	Красный проспект	218/2
596	Новосибирск	Schulz, немецкий паб	Ватутина	23
597	Новосибирск	Schulz, немецкий паб	Красный проспект	47
598	Новосибирск	Schulz, немецкий паб	Орджоникидзе	21
599	Новосибирск	Schulz, немецкий паб	Советская	20
600	Новосибирск	Schulz, немецкий паб	Фрунзе	4
601	Новосибирск	Set sushi, служба доставки	Фрунзе	19
602	Новосибирск	Seven Donuts Novosibirsk, служба доставки пончиков	Фабричная	39
603	Новосибирск	Seven Donuts Novosibirsk, служба доставки пончиков	Фабричный переулок	6
604	Новосибирск	Shalet, ресторан	Парковая	88 к1
605	Новосибирск	Shisha, караоке-ресторан	Красный проспект	28
606	Новосибирск	Shurubor coffeeshop, магазин-кофейня	Ильича	6
607	Новосибирск	Shurubor coffeeshop, магазин-кофейня	Красный проспект	77Б к1
608	Новосибирск	Shurubor coffeeshop, магазин-кофейня	Цветной проезд	2
609	Новосибирск	siBEERia, спорт-бар	Заречная	4
610	Новосибирск	Silla, ресторан корейской кухни	Достоевского	19
611	Новосибирск	Silla, ресторан корейской кухни	Мичурина	35
612	Новосибирск	Sinlun Cafe, кафе китайской кухни	Кирова	29
613	Новосибирск	Skopin, ресторан	Колыванская	8

№	Населенный пункт	Полное наименование организации	Улица	Дом
1	2	3	4	5
614	Новосибирск	Sky City, кейтеринг-компания	Немировича-Данченко	142
615	Новосибирск	Sky City, развлекательный комплекс	Немировича-Данченко	142
616	Новосибирск	SKYEXPO, ресторан	Станционная	100
617	Новосибирск	Skywalker, бар	Ленина	10а
618	Новосибирск	Solo, кафе-банкетный зал	Станиславского	40
619	Новосибирск	Soloway vocal bar, караоке-бар	Коммунистическая	46
620	Новосибирск	Soloway vocal bar, караоке-бар	Красный проспект	22
621	Новосибирск	Soloway vocal bar, караоке-бар	Свердлова	17
622	Новосибирск	Sparks Home Kitchen	Ильича	8
623	Новосибирск	Spot & Choo`s Burgers	Ильича	10
624	Новосибирск	STORY, семейный ресторан	Мичурина	11
625	Новосибирск	STORY, семейный ресторан	Романова	39
626	Новосибирск	Strudel, кафе-столовая	Дачная	60 к4
627	Новосибирск	Subway, ресторан быстрого питания	Ватутина	107
628	Новосибирск	Subway, ресторан быстрого питания	Гоголя	13
629	Новосибирск	Subway, ресторан быстрого питания	Карла Маркса площадь	7
630	Новосибирск	SUJI, магазин суши	Никитина	62 к1
631	Новосибирск	SunDali, кафе-бар	Бердское шоссе	302/1
632	Новосибирск	SunRise, ресторан	Динамовцев	1
633	Новосибирск	SunRise, ресторан	Морской проспект	16
634	Новосибирск	SunRise, ресторан	Приморская	35
635	Новосибирск	Sunway, кафе-бистро	Челюскинцев	14/1 к1
636	Новосибирск	SUSHI TOWN, служба доставки	Фрунзе	19
637	Новосибирск	T.G.I. Friday`s, ресторан	Военная	5
638	Новосибирск	Take Away Буфет, кафе-кофейня	Восход	1а
639	Новосибирск	Team Grill, служба доставки блюд-гриль	Ученическая	(2а-2Б)
640	Новосибирск	Teengrill, гриль-бар	Ученическая	(2а-2Б)
641	Новосибирск	Test & Food, кафе	Фабричная	31
642	Новосибирск	THE GRILL, кафе-гриль, ООО РУСАРТ	Старое шоссе	133Б
643	Новосибирск	The Rooks shop & pub Craft Beer, бар	Коммунистическая	45
644	Новосибирск	The Sherbet, ресторан	Коммунистическая	3
645	Новосибирск	The Yogurt Shop, кафе	Карла Маркса площадь	7
646	Новосибирск	TheArt, праздничное агентство	Дуси Ковальчук	274
647	Новосибирск	Tickety-boo, кофейня	Гусинобродское шоссе	35
648	Новосибирск	Time Grill, закусочная	Хилокская	9/2
649	Новосибирск	Time, кафе	Большевистская	103
650	Новосибирск	Tobiko sushi, магазин суши	Виктора Уса	11
651	Новосибирск	Tolstyi Lev, гриль-бар	Толстого	77

№	Населенный пункт	Полное наименование организации	Улица	Дом
1	2	3	4	5
652	Новосибирск	TomYum Bar, кафе паназиатской кухни	Мичурина	11
653	Новосибирск	TomYum Bar, кафе паназиатской кухни	Романова	39
654	Новосибирск	Tooman Bar Club	Бориса Богаткова	138
655	Новосибирск	Tooman Bar Club	Пролетарская	86
656	Новосибирск	Totti cafe, кафе	Фабричная	11
657	Новосибирск	TOTTI CAFE, экспресс-бар	Инженерная	5/1
658	Новосибирск	TOUT BEER, закусочная	Мира	16
659	Новосибирск	Trattoria La Trenta, семейный ресторан	Ленина	9
660	Новосибирск	Trattoria La Trenta, семейный ресторан	Урицкого	24
661	Новосибирск	Traveler`s Coffee, кофейня	Коммунистическая	44
662	Новосибирск	Traveler`s Coffee, кофейня	Красный проспект	11
663	Новосибирск	Traveler`s Coffee, кофейня, ООО АкадемКофе	Терешковой	30
664	Новосибирск	Traveler`s Coffee, сеть кофеен	Военная	5
665	Новосибирск	Traveler`s Coffee, сеть кофеен	Гоголя	5
666	Новосибирск	Traveler`s Coffee, сеть кофеен	Гоголя	13
667	Новосибирск	Traveler`s Coffee, сеть кофеен	Ильича	4
668	Новосибирск	Traveler`s Coffee, сеть кофеен	Каменская	1а
669	Новосибирск	Traveler`s Coffee, сеть кофеен	Карла Маркса площадь	7
670	Новосибирск	Traveler`s Coffee, сеть кофеен	Карла Маркса проспект	43
671	Новосибирск	Traveler`s Coffee, сеть кофеен	Красный проспект	65
672	Новосибирск	Traveler`s Coffee, сеть кофеен	Красный проспект	86Б
673	Новосибирск	Traveler`s Coffee, сеть кофеен	Красный проспект	159
674	Новосибирск	Traveler`s Coffee, сеть кофеен	Ленина	6
675	Новосибирск	Traveler`s Coffee, сеть кофеен	Мусы Джалиля	14/1
676	Новосибирск	Traveler`s Coffee, сеть кофеен	Советская	18
677	Новосибирск	TrendBar, бар	Красный проспект	67
678	Новосибирск	TripShop, магазин кофе с собой	Красный проспект	182
679	Новосибирск	TRUCK HOUSE, кафе	Пашинский переезд	1 к2
680	Новосибирск	Twiggy, коктейль-бар	Потанинская	10а
681	Новосибирск	Two pizza, итальянская пиццерия	Заречная	4
682	Новосибирск	Two pizza, итальянская пиццерия	Кошурникова	22/4
683	Новосибирск	Tyler, бар	Коммунистическая	39
684	Новосибирск	Tyler, бар	Красный проспект	24
685	Новосибирск	UNO Coffee, кофейня	Фрунзе	242
686	Новосибирск	URBAN COFFEE, кофейня	Карла Маркса площадь	3
687	Новосибирск	Veranda ZimaLeto, кафе	Красный проспект	184
688	Новосибирск	VERANDA, ресторан	Ленина	11
689	Новосибирск	VERANDA, ресторан	Урицкого	25

№	Населенный пункт	Полное наименование организации	Улица	Дом
1	2	3	4	5
690	Новосибирск	VSgroup, группа компаний	Ельцовская	20
691	Новосибирск	Wake Cup, мини-кофейня	Красный проспект	1
692	Новосибирск	Wake Up Coffee, мини-кофейня	Николаева	11
693	Новосибирск	Wasabi, суши-буфет	Богдана Хмельницкого	6
694	Новосибирск	Webstream, кафе	Ленина	5
695	Новосибирск	Webstream, кафе	Советская	33
696	Новосибирск	White bar, бар	Коммунистическая	35
697	Новосибирск	Woksy.ru, кафе	Большевистская	43/1
698	Новосибирск	Woksy.ru, кафе	Красный проспект	101
699	Новосибирск	Yammy Yo, йогурт-бар	Фрунзе	238
700	Новосибирск	Yogurt Frenzy, йогурт-бар	Военная	5
701	Новосибирск	Your Time, кофейня	Вокзальная магистраль	5/1
702	Новосибирск	Zanzibar, караоке-ресторан	Гоголя	42
703	Новосибирск	Zevs, кафе	Покрышкина	1
704	Новосибирск	ZHARKOV, гриль-бар	Лесосечная	18
705	Новосибирск	Zombie Coffee	Орджоникидзе	27
706	Новосибирск	Абникум, кейтеринговая компания	Сибиряков-Гвардейцев	56/3
707	Новосибирск	Абникум, ресторанно-гостиничный комплекс	Сибиряков-Гвардейцев	56/3
708	Новосибирск	Авант, столовая	Потанинская	5
709	Новосибирск	Аванта, отель-центр	Гоголя	189/1
710	Новосибирск	Августа, пекарня	Земнухова	12/1
711	Новосибирск	Авеню, кафе-столовая	Петухова	31
712	Новосибирск	Авиатор, гостиница	Авиастроителей	1/3
713	Новосибирск	АВОКАДО, кафе-бар	Фрунзе	232
714	Новосибирск	Австрия, гриль-бар	Мичурина	12а
715	Новосибирск	Ага, кафе	Горский микрорайон	51
716	Новосибирск	Агава, бар-ресторан	Печатников	24
717	Новосибирск	Агарта, ресторан живой музыки	Карла Маркса проспект	53а
718	Новосибирск	Агат, ООО, столовая	Залесского	4
719	Новосибирск	Агат, ресторан	Сибирская	58
720	Новосибирск	Агростройтранс, ОАО, столовая	Мира	61 к1
721	Новосибирск	Аджикинежаль, ресторан гостеприимной кухни	Красный проспект	37
722	Новосибирск	АДМИРАЛ, кафе-бар	Пархоменко	26
723	Новосибирск	АЁ-СУШИ, служба доставки	Блюхера	71
724	Новосибирск	АЁ-СУШИ, служба доставки	Советская	40
725	Новосибирск	Азия, кафе-столовая	Доватора	11 к3
726	Новосибирск	АзияСуши, служба доставки	Блюхера	71
727	Новосибирск	Ай, Да Пирог!, служба доставки	Дзержинского проспект	87

№	Населенный пункт	Полное наименование организации	Улица	Дом
1	2	3	4	5
728	Новосибирск	Аида, кафе восточной кухни	Гусинобродское шоссе	33 к1
729	Новосибирск	Академия вкуса, ресторан	Строителей проспект	19
730	Новосибирск	Академия выпечки, ООО, кулинария-пекарня	Горский микрорайон	64
731	Новосибирск	Академия кофе, кофейня	Вокзальная магистраль	16
732	Новосибирск	Академия кофе, кофейня	Карла Маркса проспект	47
733	Новосибирск	Академия кофе, кофейня	Ленина	3
734	Новосибирск	Акварио, кафе	Вокзальная магистраль	1/1
735	Новосибирск	Аквилон, гостиничный комплекс	Бродского	11
736	Новосибирск	Акира, компания по продаже и доставке блюд японской кухни	Тургенева	261
737	Новосибирск	Акула Пюре, кулинария	Максима Горького	39
738	Новосибирск	Акула Суши, служба доставки готовых блюд	Бориса Богаткова	194/2
739	Новосибирск	Акула, рекламное агентство	Гоголя	15
740	Новосибирск	Аладдин, ресторан	Романова	28
741	Новосибирск	Алазанская долина, кафе-бар	Бориса Богаткова	163а к1
742	Новосибирск	Алёша, столовая	Петухова	17 к3
743	Новосибирск	Али Баба, кафе	Эйхе	13 к1
744	Новосибирск	Алиса, кафе	Авиационная	2Б
745	Новосибирск	Аллегро, боулинг-центр	Блюхера	32
746	Новосибирск	Алмаз, развлекательный комплекс	Красный проспект	182
747	Новосибирск	Алмаз, столовая	Станционная 2-я	52а
748	Новосибирск	Алтан, кафе-позная	Димитрова проспект	7
749	Новосибирск	Алтан, кафе-позная	Станционная	2/3
750	Новосибирск	Альба, бар	Блюхера	47 к1
751	Новосибирск	Альпари, кафе	Сибиряков-Гвардейцев	56 к1
752	Новосибирск	Альпен Грот, клуб-кабаре	Вокзальная магистраль	16
753	Новосибирск	Амазонка, кафе-бар	Достоевского	1
754	Новосибирск	Амазонка, кафе-бар	Советская	58
755	Новосибирск	Амбар, ресторан	Ленина	48
756	Новосибирск	Американо, кафе	Дачная	38 к1
757	Новосибирск	Амиго, кафе-бильярдная	Мусы Джалиля	11
758	Новосибирск	Амир, кафе	Грибоедова	51
759	Новосибирск	Амир, кафе	Кирова	177
760	Новосибирск	Анаит, кафе	Мусы Джалиля	14
761	Новосибирск	Анжелика, кафе-столовая	Московская	97
762	Новосибирск	Анжелика, кафе-столовая	Сакко и Ванцетти	53
763	Новосибирск	Аполло 24, боулинг-центр	Пермитина	24
764	Новосибирск	Аппетит, столовая	Старое шоссе	5/1

№	Населенный пункт	Полное наименование организации	Улица	Дом
1	2	3	4	5
765	Новосибирск	Аппетито, кафе-столовая	Челюскинцев	36/1
766	Новосибирск	Аппетитоф, служба доставки готовых блюд	Красный проспект	83
767	Новосибирск	Апшерон, кафе	Дзержинского проспект	6 к1
768	Новосибирск	Арабика, кафе	Ипподромская	56
769	Новосибирск	Арарат, шашлычная	Выборная	87/4 к1
770	Новосибирск	Арбат lounge, караоке-бар	Крылова	26
771	Новосибирск	Арена, бар	Карла Маркса проспект	37/2
772	Новосибирск	Арена, бар	Крылова	31
773	Новосибирск	Аригато, служба доставки суши и китайской еды	Вокзальная магистраль	15
774	Новосибирск	Аригато, служба доставки суши и китайской еды	Громова	15 к1
775	Новосибирск	Арина, столовая	Сибиряков-Гвардейцев	51
776	Новосибирск	Арт Колизей, кафе	Богдана Хмельницкого	60
777	Новосибирск	Арт П.А.Б.	Терешковой	12а
778	Новосибирск	Арт Трактир, гриль-бар	Октябрьская	36
779	Новосибирск	Арт Трактир, гриль-бар	Советская	15
780	Новосибирск	Арт-Кейтеринг, ресторан выездного обслуживания	Советская	5
781	Новосибирск	Арт-Ладушки, служба доставки пирогов	Каменская	58
782	Новосибирск	Ассоль, агентство праздников	Ленина	12
783	Новосибирск	Ассоль, кафе-столовая	Комсомольский проспект	24
784	Новосибирск	Ассоль, столовая	Ельцовка 1-я	1
785	Новосибирск	Ассорти, кейтеринг-компания, ООО Фуршет	Большая	151
786	Новосибирск	Ассорти, кейтеринг-компания, ООО Фуршет	Планировочная	18/1
787	Новосибирск	Астерикс, служба доставки пиццы	Немировича-Данченко	137
788	Новосибирск	АСТС-столовая 6, ООО	Академика Лаврентьева проспект	11/5
789	Новосибирск	АСТС-столовая 6, ООО, кулинарный магазин	Академика Лаврентьева проспект	11/5
790	Новосибирск	Атмосфера, кейтеринг-группа	Кирова	113
791	Новосибирск	АТП-3 Новосибирскстрой, АО, закусочная	Тюменская	2
792	Новосибирск	Ахтамар, кафе-шашлычная	Николая Островского	118 к1
793	Новосибирск	Байкал, кафе	Бориса Богаткова	134
794	Новосибирск	Байкал54, придорожный комплекс	Северный объезд 15 км	1/2
795	Новосибирск	Балкан-Гриль, ресторан	Советская	34
796	Новосибирск	Балкан-Гриль, ресторан	Фрунзе	3
797	Новосибирск	Банкет Пати, банкетный зал	Связистов	131/1
798	Новосибирск	Банкет, банкетный зал	Горский микрорайон	8
799	Новосибирск	Банкет-Мастер, ООО	Бориса Богаткова	210/1
800	Новосибирск	Банкетный повар, кейтеринг-компания	Писарева	40
801	Новосибирск	Банчетто, ООО, банкетный зал	Дзержинского проспект	16
802	Новосибирск	Бар	Широкая	5

№	Населенный пункт	Полное наименование организации	Улица	Дом
1	2	3	4	5
803	Новосибирск	Барак, ресторан-гриль	Серафимовича	4
804	Новосибирск	Баракат, кафе быстрого обслуживания, ООО Амин	Никитина	155 к4
805	Новосибирск	Баранжар, чайхана	Ленина	6
806	Новосибирск	Баранжар, чайхана	Советская	18
807	Новосибирск	Барменклаб, служба кейтеринга	Гоголя	180
808	Новосибирск	Баррабан, служба доставки суши и пиццы	Крылова	40
809	Новосибирск	Баскин Роббинс, кафе-мороженое	Каменская	62
810	Новосибирск	Баскин Роббинс, кафе-мороженое	Фрунзе	12
811	Новосибирск	Батон, мини-пекарня	Красный проспект	85
812	Новосибирск	Баттерфляй, кафе-кондитерская	Красный проспект	49
813	Новосибирск	Баттерфляй, кафе-кондитерская	Фрунзе	7
814	Новосибирск	Баттерфляй, ресторан выездного обслуживания	Петухова	31
815	Новосибирск	Батуми, кафе	Мочищенское шоссе	19
816	Новосибирск	Баязет, кафе	Немировича-Данченко	146
817	Новосибирск	Беладжо, ресторан	Блюхера	47
818	Новосибирск	Белуччи, кафе-бар	Дзержинского проспект	73
819	Новосибирск	Белый зал Фестиваль, банкетный зал	Карла Маркса площадь	2
820	Новосибирск	Белый месяц, кафе	Пашинский переезд	1 к2
821	Новосибирск	Бенефитпроект, пельменная	Богдана Хмельницкого	39
822	Новосибирск	Березка, бистро	Большая	582 к3
823	Новосибирск	Березка, кафе	Планетная	53/2
824	Новосибирск	Березка, кафе, ООО Бухара	Каменская	60 к2
825	Новосибирск	Березка, кафе-закусочная	Большая	582 к2
826	Новосибирск	Берлога, закусочная	Русская	39
827	Новосибирск	Беседа, кафе	Красный проспект	82
828	Новосибирск	Беседа, кафе-бар	Кошурникова	45
829	Новосибирск	Библиотека, ресторан	Орджоникидзе	21
830	Новосибирск	Библиотека, ресторан	Советская	20
831	Новосибирск	Биг Пати, ООО, кейтеринг-компания	Планетная	32в
832	Новосибирск	Бим бом, детский развлекательный центр	Горский микрорайон	8а
833	Новосибирск	Бирария, закусочная	Троллейная	152/2 к1
834	Новосибирск	БИС, лаунж-бар	Галущака	2а
835	Новосибирск	БИСКВИТ, кафе-столовая	Красный проспект	220 к1
836	Новосибирск	Бистро в Динамо, буфет	Коммунистическая	60
837	Новосибирск	Благотворительная столовая Святого Николая	Саввы Кожевникова	29
838	Новосибирск	Блиндаж, ресторан	Орджоникидзе	35
839	Новосибирск	Блинная	Ветлужская	18 киоск
840	Новосибирск	Блинница, кафе быстрого питания	Фрунзе	238

№	Населенный пункт	Полное наименование организации	Улица	Дом
1	2	3	4	5
841	Новосибирск	Блинофф, сеть блинных	Ватутина	107
842	Новосибирск	Блинофф, сеть блинных	Военная	5
843	Новосибирск	Блинофф, сеть блинных	Гоголя	13
844	Новосибирск	Блинофф, сеть блинных	Карла Маркса площадь	7
845	Новосибирск	Боб-Обед, кафе-столовая	Автогенная	143 к1
846	Новосибирск	БОГАТЭ, ресторан	Димитрова проспект	18
847	Новосибирск	БОГАТЭ, ресторан	Советская	65
848	Новосибирск	Бодрый день, мини-кофейня	Большевистская	101
849	Новосибирск	Бодрый день, мини-кофейня	Гоголя	15
850	Новосибирск	Бодрый день, мини-кофейня	Карла Маркса проспект	57
851	Новосибирск	Бодрый день, мини-кофейня	Красный проспект	200
852	Новосибирск	Бодрый день, мини-кофейня	Октябрьская магистраль	4
853	Новосибирск	Бодрый день, мини-кофейня	Станционная	30а
854	Новосибирск	Большая Ложка, кулинария	Ключ-Камышенское Плато	6/1
855	Новосибирск	Бон Пицца	Петухова	67
856	Новосибирск	Бон Суар, кафе	Добролюбова	12
857	Новосибирск	Бон Суар, кафе	Зыряновская	123
858	Новосибирск	Борщ, кафе-столовая	Фрунзе	19/1
859	Новосибирск	Борщевня, столовая	Бориса Богаткова	103
860	Новосибирск	Бот Сад, кафе-закусочная	Жуковского	109 к1
861	Новосибирск	Бразил пицца, ООО, служба доставки пиццы	Николая Островского	195
862	Новосибирск	Брайки, кофейня	Державина	28
863	Новосибирск	Брайки, кофейня	Фрунзе	80
864	Новосибирск	Братина, кафе	Красный проспект	86
865	Новосибирск	Братина, ресторан	Красный проспект	86а
866	Новосибирск	Братья Грилль, гриль-кафе	Карла Маркса проспект	28 к1
867	Новосибирск	Братья Грилль, гриль-кафе	Коммунистическая	44
868	Новосибирск	Братья Грилль, гриль-кафе	Красный проспект	11
869	Новосибирск	Братья Грилль, гриль-кафе	Семьи Шамшиных	61а
870	Новосибирск	Братья Грилль, гриль-кафе	Сибирская	55 к1
871	Новосибирск	Бродячая собака, кабаре-кафе	Каменская	32
872	Новосибирск	Бул Лавка, стейк-рум	Гоголя	34
873	Новосибирск	Булки да Плюшки, служба доставки пирогов и выпечки	Кошурникова	29 к1
874	Новосибирск	Булочная-кондитерская №1	Гоголя	33/1
875	Новосибирск	Бульвар, бар-бильярд	Восход	3
876	Новосибирск	Бульон, кафе	Горнолыжный комплекс Ключи	1
877	Новосибирск	Бургер Буфет, пекарня-столовая	Красный проспект	177

№	Населенный пункт	Полное наименование организации	Улица	Дом
1	2	3	4	5
878	Новосибирск	Бургер тайм, бургерная	Фрунзе	49
879	Новосибирск	Бургерс, кафе быстрого питания	Выборная	89/4 киоск
880	Новосибирск	Бургерс, кафе быстрого питания	Советская	81 киоск
881	Новосибирск	Бурлинка, кафе-гриль	Демакова	11
882	Новосибирск	Бурлинка, кафе-гриль	Железнодорожная	11а
883	Новосибирск	Бурлинка, кафе-гриль	Пермитина	24 к2
884	Новосибирск	Бурятия, кафе	Залесского	5
885	Новосибирск	Буум ролл, служба доставки суши	Фрунзе	19
886	Новосибирск	Буфет	Станционная	38 к6
887	Новосибирск	Буфет №1, бар	Ленина	8
888	Новосибирск	Буфет №1, бар	Советская	35
889	Новосибирск	Буфет №42, ОАО Экспресс-пригород	Саратовская	13
890	Новосибирск	Буфет, ЗАО Городской Посад	Депутатская	40
891	Новосибирск	Буфет, ЗАО Городской Посад	Серебренниковская	42
892	Новосибирск	Буфет, ЗАО Городской Посад	Щетинкина	45
893	Новосибирск	Буфет, ИП Васильева А.В.	Дзержинского проспект	87
894	Новосибирск	Бухара, кафе восточной кухни	Селезнёва	8а
895	Новосибирск	В Березовой Роще, кафе	Планетная	53 к1
896	Новосибирск	В гостях у сказки, детское кафе	Зорге	1а
897	Новосибирск	Ванильная Сова, мини-кофейня	Ядринцевская	53/1
898	Новосибирск	Ватель, ресто-бар	Красный проспект	50
899	Новосибирск	Ватель, ресто-бар	Романова	29
900	Новосибирск	Венеция, кафе	Фабричная	10 к2
901	Новосибирск	ВЕРАНДА, чайхана	Ильича	10
902	Новосибирск	Вербина, кафе-столовая	Дзержинского проспект	87
903	Новосибирск	Вербина, кафе-столовая	Дуси Ковальчук	1 к2
904	Новосибирск	Вереница, столовая	Каменская	32
905	Новосибирск	Веселый поросенок, бар	Восход	32
906	Новосибирск	Веселый поросенок, бар	Кирова	82
907	Новосибирск	Веста, кафе-столовая	Новая Заря	2а
908	Новосибирск	Вилада, кафе-столовая	Панфиловцев	53
909	Новосибирск	Вилка-Ложка, сеть ресторанов быстрого питания	Богдана Хмельницкого	1
910	Новосибирск	Вилка-Ложка, сеть ресторанов быстрого питания	Большевистская	12
911	Новосибирск	Вилка-Ложка, сеть ресторанов быстрого питания	Ватутина	31
912	Новосибирск	Вилка-Ложка, сеть ресторанов быстрого питания	Вокзальная магистраль	4а
913	Новосибирск	Вилка-Ложка, сеть ресторанов быстрого питания	Дуси Ковальчук	266
914	Новосибирск	Вилка-Ложка, сеть ресторанов быстрого питания	Ильича	6
915	Новосибирск	Вилка-Ложка, сеть ресторанов быстрого питания	Карла Маркса проспект	37

№	Населенный пункт	Полное наименование организации	Улица	Дом
1	2	3	4	5
916	Новосибирск	Вилка-Ложка, сеть ресторанов быстрого питания	Красный проспект	25
917	Новосибирск	Вилка-Ложка, сеть ресторанов быстрого питания	Красный проспект	157/1
918	Новосибирск	Вилка-Ложка, сеть ресторанов быстрого питания	Ленина	1
919	Новосибирск	Вилка-Ложка, сеть ресторанов быстрого питания	Мичурина	10/1
920	Новосибирск	Вилка-Ложка, сеть ресторанов быстрого питания	Советская	32
921	Новосибирск	Вилка-Ложка, сеть ресторанов быстрого питания	Станиславского	17
922	Новосибирск	Вилка-Ложка, сеть ресторанов быстрого питания	Титова	23
923	Новосибирск	Вилка-Ложка, сеть ресторанов быстрого питания	Фрунзе	2
924	Новосибирск	Вилка-Ложка, сеть ресторанов быстрого питания	Цветной проезд	2
925	Новосибирск	ВИП суши	Кропоткина	130/7
926	Новосибирск	Вит, ООО, кафе	Сибиряков-Гвардейцев	51/4
927	Новосибирск	Витязь, столовая	Сибиряков-Гвардейцев	49
928	Новосибирск	Вкусно как дома, служба доставки	Дмитрия Шамшурина	41
929	Новосибирск	Вкусно, кафе восточной и русской кухни	Немировича-Данченко	145 к2
930	Новосибирск	Вкусnoff, кафе	Галущака	2
931	Новосибирск	Вкусnoff, кафе	Советская	40
932	Новосибирск	Вкуснов, кафе	Фрунзе	228
933	Новосибирск	Вкусносуши, служба доставки	Вокзальная магистраль	15
934	Новосибирск	Вкуснотека, служба доставки фирменных пирогов и тортов	Красный проспект	49
935	Новосибирск	Вкуснотека, служба доставки фирменных пирогов и тортов	Фрунзе	7
936	Новосибирск	Вкусные манты, закусочная	Владимировская	1/1 к1
937	Новосибирск	Вкусные обеды, служба общественного питания	Тихая	1
938	Новосибирск	Вкусные пироги, служба доставки пирогов	Зелёная Горка	1/2
939	Новосибирск	Вкусный Центр, ресторанный комплекс	Академика Лаврентьева проспект	4
940	Новосибирск	Вкуснямба, столовая	Красный проспект	157/1
941	Новосибирск	Вкусняшка, кафе	Порт-Артурская	2а
942	Новосибирск	Возьми с собой, фреш-бар	Энергетиков проезд	8
943	Новосибирск	ВОККЕР, кафе	Ватутина	107
944	Новосибирск	ВОККЕР, кафе	Военная	5
945	Новосибирск	Восток, кафе	Дуси Ковальчук	378а к2
946	Новосибирск	Восток-Запад, кафе	Ильича	6
947	Новосибирск	Восток-Запад, кафе	Цветной проезд	2
948	Новосибирск	Восток-Запад, кофейня-кондитерская	Ильича	6
949	Новосибирск	Восток-Запад, кофейня-кондитерская	Цветной проезд	2
950	Новосибирск	Восток-Экспресс, кафе	Дуси Ковальчук	28 к1
951	Новосибирск	Восточная и русская кухня, закусочная	Сухарная	35 к2

№	Населенный пункт	Полное наименование организации	Улица	Дом
1	2	3	4	5
952	Новосибирск	Восточная кухня, закусочная	Кропоткина	130/5
953	Новосибирск	Восточная кухня, кафе	Ленина	3
954	Новосибирск	Восточная кухня, кафе, ИП Урмонов Ф.М.	Пархоменко	11/2
955	Новосибирск	Восточная кухня, кафе-закусочная	Ватутина	23Б
956	Новосибирск	Восточная кухня, ООО, кафе	Димитрова проспект	5 к1
957	Новосибирск	Восточная кухня, столовая	Демакова	23
958	Новосибирск	Восточная сказка, кафе	Крылова	36
959	Новосибирск	Восточный Двор, кафе	Лазурная	27/1 к4
960	Новосибирск	Восточный пир, закусочная	Орджоникидзе	45
961	Новосибирск	Восточный пир, закусочная	Семьи Шамшиных	37
962	Новосибирск	Восточный уголок, кафе	Красный проспект	220 к1
963	Новосибирск	Вот такие пироги!, служба доставки	Вертковская	5/1
964	Новосибирск	Вот такие пироги!, служба доставки	Тополёвая	26
965	Новосибирск	Вранац, ресторан югославской кухни	Восход	13
966	Новосибирск	Вранац, ресторан югославской кухни	Кирова	80
967	Новосибирск	Время обеда, столовая	Мичурина	12
968	Новосибирск	Время обедать!, служба доставки обедов	Северная	4
969	Новосибирск	Время-обеда.рф	Электрозаводской проезд	1
970	Новосибирск	Всем доставка, служба доставки	Владимировская	2/1
971	Новосибирск	Встреча, кафе	Советское шоссе	5Б
972	Новосибирск	Встреча, кафе, ООО Зархез	Трудовая	10 к1
973	Новосибирск	Вьетнамская кухня, кафе	Пархоменко	11/3
974	Новосибирск	Гавар, ООО, кафе	Дуси Ковальчук	73 к1
975	Новосибирск	Гавар, ресторан	Переездная (Заельцовский)	61
976	Новосибирск	Галерея вин, кафе	Вокзальная магистраль	13
977	Новосибирск	Галерея вин, кафе	Димитрова проспект	10
978	Новосибирск	Гемо, кафе	Мичурина	10 к2
979	Новосибирск	Генацвале, кафе	Никитина	57/1
980	Новосибирск	Генацвале, хинкальная	Кирова	35а к2
981	Новосибирск	Гив Ми Суши, служба доставки суши	Фрунзе	19
982	Новосибирск	Глазурь, кофейня	Октябрьская	34
983	Новосибирск	Голден Азия, ООО, кафе	Бердское шоссе	451 к1
984	Новосибирск	Горница, кафе-столовая	Народная	65
985	Новосибирск	Город N, ресторан	Челюскинцев	14/2
986	Новосибирск	Горячие обеды, столовая	Воинская	9
987	Новосибирск	Гостиница Н, ООО	Фабричная	20
988	Новосибирск	Гостинный двор 7, ООО, гостиничный комплекс	Советское шоссе	7
989	Новосибирск	Гриль бояр, гриль-бар	Выборная	118/1

№	Населенный пункт	Полное наименование организации	Улица	Дом
1	2	3	4	5
990	Новосибирск	Гринвич, ресторан	Красноярская	35
991	Новосибирск	Гудман, стейк-хаус	Советская	5
992	Новосибирск	ГУРМАН CLUB	Авиастроителей	30
993	Новосибирск	Гурман, дом многонациональной кухни	Тимирязева	75 к1
994	Новосибирск	Гурмэ, служба доставки шашлыка, пиццы и суши	Блюхера	71
995	Новосибирск	Гуси, ресторан-пивоварня	Николаева	12/2
996	Новосибирск	Да Тан Ши Дя, ресторан	Мусы Джалиля	11
997	Новосибирск	ДАВАЙСУШИ, служба доставки суши и пиццы	Кошурникова	22/1
998	Новосибирск	Дайкоку, суши-маркет	Дуси Ковальчук	396
999	Новосибирск	Дама на мосту, кофе-бар	Октябрьская магистраль	4
1000	Новосибирск	ДВА БАЯНА, развлекательный центр	Громова	14
1001	Новосибирск	Деканат, кафе	Академическая	5
1002	Новосибирск	Дело в хлебе, кафе-пекарня	Станиславского	19
1003	Новосибирск	Деловая колбаса, бизнес-кафе	Русская	41
1004	Новосибирск	Дельфин, кафе	Фабричная	55/1
1005	Новосибирск	День Пирога, служба доставки пирогов	Дуси Ковальчук	1 к10
1006	Новосибирск	Джек Лондон, паб	Потанинская	10а
1007	Новосибирск	Джинн, караоке-бар	Ленина	12
1008	Новосибирск	Джус, бар свежевыжатого сока	Димитрова проспект	5
1009	Новосибирск	Диана, кафе уйгурской и русской кухни	Карла Маркса площадь	3 к2
1010	Новосибирск	Диана, кафе уйгурской кухни	Гурьевская	64Б
1011	Новосибирск	Ди-Лерье, мини-кофейня	Щетинкина	49
1012	Новосибирск	Дискавери, гостиничный комплекс	Войкова	54
1013	Новосибирск	Добрые пироги, пекарня	Даргомыжского	8а
1014	Новосибирск	Добрый Пеккарик, магазин-пекарня	Блюхера	1а киоск
1015	Новосибирск	Добрыня, бар	Нарымская	21
1016	Новосибирск	Добрянка, кафе	Гоголя	13
1017	Новосибирск	Дом актера, ресторан	Серебренниковская	35
1018	Новосибирск	Дома, рестобар	Народная	3
1019	Новосибирск	Домашние деликатесы, ООО, столовая	Бурлинский переезд	1
1020	Новосибирск	Домашние обеды, кафе, ИП Малкова Н.Д.	Богдана Хмельницкого	71/2 к2
1021	Новосибирск	Домашние обеды, столовая	Галущака	5
1022	Новосибирск	Домашний очаг, кафе	Большевистская	54а к1
1023	Новосибирск	Домашняя кухня, ИП Чекишева О.М.	В. Высоцкого	39 к4
1024	Новосибирск	Домашняя кухня, ИП Чекишева О.М.	Дзержинского проспект	18а
1025	Новосибирск	Домашняя пекарня, служба доставки тортов, пиццы и пирогов	Декабристов	269/1
1026	Новосибирск	Домострой, бар	Старое шоссе	75

№	Населенный пункт	Полное наименование организации	Улица	Дом
1	2	3	4	5
1027	Новосибирск	Дон Пицца, служба доставки пиццы	Блюхера	71
1028	Новосибирск	Дон Пицца, служба доставки пиццы	Николая Островского	195
1029	Новосибирск	Донер, кафе быстрого питания, ИП Зиявитдинов М.К.	Дачная	60 к14
1030	Новосибирск	ДонерОК, кафе быстрого питания	Старое шоссе	74
1031	Новосибирск	Дорогая, я перезвоню, фито-бар	Станиславского	3
1032	Новосибирск	Дракон, кафе	Блюхера	32/1
1033	Новосибирск	Дрова, трактир	Станиславского	10
1034	Новосибирск	ДРУЖБА, гриль-бар	Кошурникова	39/1
1035	Новосибирск	ДРУЖБА, кафе	Столетова	7
1036	Новосибирск	Дружба, ООО, кафе	Гусинобродское шоссе	31/2
1037	Новосибирск	Дубль, кафе-бар	Волочаевская	64 к1
1038	Новосибирск	Дубравушка, столовая	Малыгина	11/2
1039	Новосибирск	Дуплет, бар-бильярдная	Кропоткина	118
1040	Новосибирск	Дух Байкала, кафе-позная	Мочищенское шоссе	19а
1041	Новосибирск	Дюжина, пельменная	Ватутина	107
1042	Новосибирск	Дюжина, пельменная	Военная	5
1043	Новосибирск	Дюжина, пельменная	Гоголя	13
1044	Новосибирск	Дядя Дёнер, сеть кафе быстрого питания	25 лет Октября	16/1 киоск
1045	Новосибирск	Дядя Дёнер, сеть кафе быстрого питания	Бердское шоссе	451
1046	Новосибирск	Дядя Дёнер, сеть кафе быстрого питания	Богдана Хмельницкого	3
1047	Новосибирск	Дядя Дёнер, сеть кафе быстрого питания	Богдана Хмельницкого	25
1048	Новосибирск	Дядя Дёнер, сеть кафе быстрого питания	Богдана Хмельницкого	25 к2
1049	Новосибирск	Дядя Дёнер, сеть кафе быстрого питания	Богдана Хмельницкого	40 к2
1050	Новосибирск	Дядя Дёнер, сеть кафе быстрого питания	Богдана Хмельницкого	72 к1 киоск
1051	Новосибирск	Дядя Дёнер, сеть кафе быстрого питания	Бориса Богаткова	165 к1 киоск
1052	Новосибирск	Дядя Дёнер, сеть кафе быстрого питания	Бориса Богаткова	213 киоск
1053	Новосибирск	Дядя Дёнер, сеть кафе быстрого питания	Бориса Богаткова	262 киоск
1054	Новосибирск	Дядя Дёнер, сеть кафе быстрого питания	Восход	1Б киоск
1055	Новосибирск	Дядя Дёнер, сеть кафе быстрого питания	Выборная	89/4 киоск
1056	Новосибирск	Дядя Дёнер, сеть кафе быстрого питания	Героев Труда	27 киоск
1057	Новосибирск	Дядя Дёнер, сеть кафе быстрого питания	Гидромонтажная	46а киоск
1058	Новосибирск	Дядя Дёнер, сеть кафе быстрого питания	Гоголя	24
1059	Новосибирск	Дядя Дёнер, сеть кафе быстрого питания	Громова	16 к1
1060	Новосибирск	Дядя Дёнер, сеть кафе быстрого питания	Дзержинского проспект	35 к1 киоск
1061	Новосибирск	Дядя Дёнер, сеть кафе быстрого питания	Димитрова проспект	5а
1062	Новосибирск	Дядя Дёнер, сеть кафе быстрого питания	Дмитрия Шамшурина	41 к2
1063	Новосибирск	Дядя Дёнер, сеть кафе быстрого питания	Доватора	128/1 киоск

№	Населенный пункт	Полное наименование организации	Улица	Дом
1	2	3	4	5
1064	Новосибирск	Дядя Дёнер, сеть кафе быстрого питания	Дуси Ковальчук	73 к2
1065	Новосибирск	Дядя Дёнер, сеть кафе быстрого питания	Дуси Ковальчук	191/3 киоск
1066	Новосибирск	Дядя Дёнер, сеть кафе быстрого питания	Дуси Ковальчук	238 киоск
1067	Новосибирск	Дядя Дёнер, сеть кафе быстрого питания	Жемчужная	32Б
1068	Новосибирск	Дядя Дёнер, сеть кафе быстрого питания	Жуковского	109 киоск
1069	Новосибирск	Дядя Дёнер, сеть кафе быстрого питания	Забалуева	58 киоск
1070	Новосибирск	Дядя Дёнер, сеть кафе быстрого питания	Зыряновская	57/4 киоск
1071	Новосибирск	Дядя Дёнер, сеть кафе быстрого питания	Иванова	30 киоск
1072	Новосибирск	Дядя Дёнер, сеть кафе быстрого питания	Каменская	84
1073	Новосибирск	Дядя Дёнер, сеть кафе быстрого питания	Карла Маркса площадь	1 киоск
1074	Новосибирск	Дядя Дёнер, сеть кафе быстрого питания	Карла Маркса площадь	2/4
1075	Новосибирск	Дядя Дёнер, сеть кафе быстрого питания	Карла Маркса проспект	4а к1 киоск
1076	Новосибирск	Дядя Дёнер, сеть кафе быстрого питания	Карла Маркса проспект	20/6
1077	Новосибирск	Дядя Дёнер, сеть кафе быстрого питания	Карла Маркса проспект	39 к1
1078	Новосибирск	Дядя Дёнер, сеть кафе быстрого питания	Кирова	25/2 киоск
1079	Новосибирск	Дядя Дёнер, сеть кафе быстрого питания	Кирова	46/1 киоск
1080	Новосибирск	Дядя Дёнер, сеть кафе быстрого питания	Кирова	108 к1
1081	Новосибирск	Дядя Дёнер, сеть кафе быстрого питания	Комсомольская	16 к1 киоск
1082	Новосибирск	Дядя Дёнер, сеть кафе быстрого питания	Красный проспект	1 к2 киоск
1083	Новосибирск	Дядя Дёнер, сеть кафе быстрого питания	Красный проспект	4 киоск
1084	Новосибирск	Дядя Дёнер, сеть кафе быстрого питания	Красный проспект	4/2 киоск
1085	Новосибирск	Дядя Дёнер, сеть кафе быстрого питания	Красный проспект	31
1086	Новосибирск	Дядя Дёнер, сеть кафе быстрого питания	Красный проспект	75 киоск
1087	Новосибирск	Дядя Дёнер, сеть кафе быстрого питания	Красный проспект	85 к2 киоск
1088	Новосибирск	Дядя Дёнер, сеть кафе быстрого питания	Красный проспект	88 киоск
1089	Новосибирск	Дядя Дёнер, сеть кафе быстрого питания	Красный проспект	155 киоск
1090	Новосибирск	Дядя Дёнер, сеть кафе быстрого питания	Красный проспект	186/1 киоск
1091	Новосибирск	Дядя Дёнер, сеть кафе быстрого питания	Кропоткина	120/6 киоск
1092	Новосибирск	Дядя Дёнер, сеть кафе быстрого питания	Курганская	38/4 киоск
1093	Новосибирск	Дядя Дёнер, сеть кафе быстрого питания	Мира	62г
1094	Новосибирск	Дядя Дёнер, сеть кафе быстрого питания	Мичурина	25/1
1095	Новосибирск	Дядя Дёнер, сеть кафе быстрого питания	Никитина	62 к1
1096	Новосибирск	Дядя Дёнер, сеть кафе быстрого питания	Объединения	27/1 киоск
1097	Новосибирск	Дядя Дёнер, сеть кафе быстрого питания	Первомайская	100 к1 киоск
1098	Новосибирск	Дядя Дёнер, сеть кафе быстрого питания	Покрышкина	1 к1
1099	Новосибирск	Дядя Дёнер, сеть кафе быстрого питания	Разъездная	54 к3
1100	Новосибирск	Дядя Дёнер, сеть кафе быстрого питания	Рассветная	6Б киоск
1101	Новосибирск	Дядя Дёнер, сеть кафе быстрого питания	Софийская	1 к1 киоск

№	Населенный пункт	Полное наименование организации	Улица	Дом
1	2	3	4	5
1102	Новосибирск	Дядя Дёнер, сеть кафе быстрого питания	Станиславского	1а к7 киоск
1103	Новосибирск	Дядя Дёнер, сеть кафе быстрого питания	Станционная	16 киоск
1104	Новосибирск	Дядя Дёнер, сеть кафе быстрого питания	Станционная	30в
1105	Новосибирск	Дядя Дёнер, сеть кафе быстрого питания	Станционная	54 киоск
1106	Новосибирск	Дядя Дёнер, сеть кафе быстрого питания	Титова	13 к2 киоск
1107	Новосибирск	Дядя Дёнер, сеть кафе быстрого питания	Трикотажная	29а
1108	Новосибирск	Дядя Дёнер, сеть кафе быстрого питания	Трикотажная	60 киоск
1109	Новосибирск	Дядя Дёнер, сеть кафе быстрого питания	Троллейная	15 к1
1110	Новосибирск	Дядя Дёнер, сеть кафе быстрого питания	Троллейная	85
1111	Новосибирск	Дядя Дёнер, сеть кафе быстрого питания	Труда площадь	1 к2 киоск
1112	Новосибирск	Дядя Дёнер, сеть кафе быстрого питания	Трудовая	7
1113	Новосибирск	Дядя Дёнер, сеть кафе быстрого питания	Челюскинцев	15а киоск
1114	Новосибирск	Дядя Дёнер, сеть кафе быстрого питания	Шлюзовая	26а киоск
1115	Новосибирск	Дядя Дёнер, сеть кафе быстрого питания	Экваторная	2а к2
1116	Новосибирск	Ё-Beer, кафе-закусочная	Нарымская	11
1117	Новосибирск	Евразия, закусочная	Сибиряков-Гвардейцев	49/1 к9
1118	Новосибирск	Евразия, кафе	Арбузова	2
1119	Новосибирск	Евразия, кафе	Арбузова	2/3
1120	Новосибирск	Евразия, кафе	Героев Труда	16 к1
1121	Новосибирск	Евразия, суши-маркет	Тюленина	22
1122	Новосибирск	Европеечка, кафе	Гурьевская	38
1123	Новосибирск	Евростоловая	Труда площадь	1
1124	Новосибирск	Единая Диетическая Альтернатива, служба доставки диетического питания	Учительская	61
1125	Новосибирск	Ельцовский, гостинично-оздоровительный комплекс	Лесосечная	18
1126	Новосибирск	Емеля, кафе	Ватутина	107
1127	Новосибирск	Жарден, кафе	Коммунистическая	39
1128	Новосибирск	Жарден, кафе	Красный проспект	24
1129	Новосибирск	Жасмин, кафе-банкетный зал	Некрасова	50
1130	Новосибирск	Жемчужина, столовая	Фрунзе	86
1131	Новосибирск	Забава, кафе	Королёва	40 к40
1132	Новосибирск	Зажигалка, стриптиз-клуб	Гоголя	43/1
1133	Новосибирск	Зазеркалье, кафе	Советская	93 к1
1134	Новосибирск	ЗакуСити, кафе быстрого питания	Жемчужная	32а
1135	Новосибирск	Закусочная	Дзержинского проспект	56
1136	Новосибирск	Закусочная	Залесского	6 к6
1137	Новосибирск	Закусочная	Ключ-Камышенское Плато	9 к2

№	Населенный пункт	Полное наименование организации	Улица	Дом
1	2	3	4	5
1138	Новосибирск	Закусочная	Комсомольская	1 к3
1139	Новосибирск	Закусочная	Петухова	16
1140	Новосибирск	Закусочная	Петухова	51Б к8
1141	Новосибирск	Закусочная	Сибирская	58а
1142	Новосибирск	Закусочная	Сибиряков-Гвардейцев	17 к1
1143	Новосибирск	Закусочная	Сибиряков-Гвардейцев	49/1 к6
1144	Новосибирск	Закусочная	Софийская	2 к1
1145	Новосибирск	Закусочная	Станционная 2-я	30а к2
1146	Новосибирск	Закусочная, ИП Булычев Е.И.	Бетонная	12
1147	Новосибирск	Закусочная, ИП Воронов Е.К.	Жуковского	106Б
1148	Новосибирск	Закусочная, ООО Алвит	Хилокская	7 к1
1149	Новосибирск	Зам-Зам, кафе	Фрунзе	49
1150	Новосибирск	Заря, кафе	Спортивная	2
1151	Новосибирск	Застава, кафе	Военного Городка территория	29
1152	Новосибирск	Застолье на Народной, кафе-столовая	Народная	3
1153	Новосибирск	Затаринка, кафе	Зыряновская	34/1
1154	Новосибирск	Затулинка, кафе	Громова	22
1155	Новосибирск	Звезда, кафе	Восточное шоссе	1/2
1156	Новосибирск	Зеленая горка, столовая	Зелёная Горка	1
1157	Новосибирск	Золотая горка, кафе	Дзержинского проспект	118 к2
1158	Новосибирск	Золотая долина, ресторан	Ильича	10
1159	Новосибирск	Золотая роща, кулинария	Демакова	7
1160	Новосибирск	Золотая роща, кулинария	Терешковой	34а
1161	Новосибирск	Золотой песок, кофейня	Софийская	2Б к3
1162	Новосибирск	Золотой теленок, бар	Сибиряков-Гвардейцев	60
1163	Новосибирск	Золотой Фазан, кафе	Немировича-Данченко	45
1164	Новосибирск	Золотой Фазан, кафе	Станиславского	34
1165	Новосибирск	Ивушка, кафе	Жуковского	111
1166	Новосибирск	Ивушка, кафе-закусочная	В. Высоцкого	40/1 к1
1167	Новосибирск	ИЕРУСАЛИМ cafe, ресторан	Щетинкина	68
1168	Новосибирск	Иль Патио, сеть ресторанов	Ватутина	107
1169	Новосибирск	Иль Патио, сеть ресторанов	Военная	5
1170	Новосибирск	Иль Патио, сеть ресторанов	Вокзальная магистраль	1
1171	Новосибирск	Иль Патио, сеть ресторанов	Красный проспект	29
1172	Новосибирск	Иль Патио, сеть ресторанов	Трудовая	4
1173	Новосибирск	Иль Патио, сеть ресторанов	Фрунзе	238
1174	Новосибирск	Империя восходящего солнца, служба доставки суши, пиццы и ланчей	Большевистская	43

№	Населенный пункт	Полное наименование организации	Улица	Дом
1	2	3	4	5
1175	Новосибирск	ЙОХОХО, бар	Геодезическая	2/1
1176	Новосибирск	ЙОХОХО, бар	Гнесиных	10/1
1177	Новосибирск	Искушение, кафе	Карла Маркса площадь	3 к1
1178	Новосибирск	Кабачок, кафе	Ельцовская	5
1179	Новосибирск	Кадриль, кафе	Кирова	44а
1180	Новосибирск	Казан Мангал, кафе	Никитина	35а
1181	Новосибирск	Казан, кафе	Жемчужная	34 к2
1182	Новосибирск	Как дома, столовая	Гоголя	18а
1183	Новосибирск	Как дома, столовая	Карла Маркса проспект	12
1184	Новосибирск	Как дома, столовая	Мичурина	12Б
1185	Новосибирск	Калачи, кафе самообслуживания	Красный проспект	29/1
1186	Новосибирск	КАМБОДЖА, клуб-бар	Софийская	2Б к2
1187	Новосибирск	Камчатский краб, магазин морепродуктов	Кропоткина	116а
1188	Новосибирск	Капкан, центр	Вахтангова	5Б
1189	Новосибирск	Каприччио, кафе	Ленина	10а
1190	Новосибирск	Каприччио, служба доставки	Ленина	10а
1191	Новосибирск	Капучини, кафе-магазин	Галущака	3
1192	Новосибирск	Караван, закусочная	Аносова	3а
1193	Новосибирск	Караван, кафе, ИП Урмонов Ф.М.	Коммунистическая	35а
1194	Новосибирск	Караван-сарай, кафе-ресторан	Волочаевская	77
1195	Новосибирск	Карамель, кофейня	Немировича-Данченко	142
1196	Новосибирск	Карат, кафе-бар	Авиастроителей	1в
1197	Новосибирск	Карате суши, служба доставки блюд японской кухни	Краснодонский 2-й переулок	6
1198	Новосибирск	Кардамон, кофейня	Чаплыгина	39
1199	Новосибирск	Карлсон, семейное кафе-кондитерская	Красный проспект	157/1
1200	Новосибирск	Каскад, кафе	Дуси Ковальчук	12
1201	Новосибирск	Каскад, пельменная	Вокзальная магистраль	2
1202	Новосибирск	Кафе	Авиастроителей	3/1 киоск
1203	Новосибирск	Кафе	Беловежская	2/1
1204	Новосибирск	Кафе	Владимировская	2/1
1205	Новосибирск	Кафе	Мира	61а к3
1206	Новосибирск	Кафе	Ордынское шоссе	2а
1207	Новосибирск	Кафе	Пасечная	1а
1208	Новосибирск	Кафе	Пролетарская	14
1209	Новосибирск	Кафе	Станционная	37/1
1210	Новосибирск	Кафе	Станционная	59а к3
1211	Новосибирск	Кафе	Станционная 2-я	21

№	Населенный пункт	Полное наименование организации	Улица	Дом
1	2	3	4	5
1212	Новосибирск	Кафе	Фабричная	23/2
1213	Новосибирск	Кафе быстрого питания	Кирова	108 к2
1214	Новосибирск	Кафе быстрого питания, ИП Елисеева А. В	Фабричная	55 к1
1215	Новосибирск	Кафе быстрого питания, ИП Сабиров А.М.	Волховская	38 к1
1216	Новосибирск	Кафе восточной кухни	Жемчужная	34
1217	Новосибирск	Кафе восточной кухни	Комсомольская	23а к1
1218	Новосибирск	Кафе восточной кухни	Панфиловцев	60а
1219	Новосибирск	Кафе восточной кухни	Хилокская	3а
1220	Новосибирск	Кафе восточной кухни	Челюскинцев	15 к2
1221	Новосибирск	Кафе восточной кухни	Шукшина	7/1
1222	Новосибирск	Кафе домашней кухни	Большая	252/2
1223	Новосибирск	Кафе домашней кухни	Твардовского	1а
1224	Новосибирск	Кафе русско-восточной кухни	Зорге	275 к2
1225	Новосибирск	Кафе самообслуживания, ИП Антонова Т.С.	Большевистская	171
1226	Новосибирск	Кафе уйгурской кухни	Мичурина	10а
1227	Новосибирск	Кафе, ИП Голишев А.В.	Котовского	2/1
1228	Новосибирск	Кафе, ИП Леонова Н.В.	Восход	20
1229	Новосибирск	Кафе, ИП Леонова Н.В.	Чаплыгина	2/1
1230	Новосибирск	Кафе, ИП Рыкова А.В.	Даргомыжского	8а/1
1231	Новосибирск	Кафе, ИП Серобян А.Б., г. Новосибирск	Гидромонтажная	50/2
1232	Новосибирск	Кафе-закусочная	Дуси Ковальчук	274/1
1233	Новосибирск	Кафе-закусочная	Станционная 2-я	27 к2
1234	Новосибирск	Кафе-закусочная	Толмачёвская	21а/3
1235	Новосибирск	Кафе-закусочная, ИП Гадоев О.Х.	Гусинобродское шоссе	33/4
1236	Новосибирск	Кафе-пекарня	Дачная	31а
1237	Новосибирск	Кафе-столовая	Мичурина	3
1238	Новосибирск	Кафе-столовая	Фрунзе	88
1239	Новосибирск	Кафе-столовая, ИП Похил Ю.В.	Достоевского	58
1240	Новосибирск	Кафе-столовая, ИП Похил Ю.В.	Мочищенское 1-е шоссе	20
1241	Новосибирск	Кафетерий	Фрунзе	96
1242	Новосибирск	Кафетерий, ИП Журбенко Т.В.	Немировича-Данченко	104
1243	Новосибирск	Кафетерий, ИП Журбенко Т.В.	Сибиряков-Гвардейцев	42
1244	Новосибирск	Кафетерий, НГУ	Пирогова	6
1245	Новосибирск	Кафетериус, кафе-студия Артемия Лебедева	Военная	5
1246	Новосибирск	Квантум, развлекательный центр	Николая Островского	200
1247	Новосибирск	Квартира №50, арт-ресторан	Кирова	29/1
1248	Новосибирск	Кедровка, кафе	Мочищенское шоссе	19а

№	Населенный пункт	Полное наименование организации	Улица	Дом
1	2	3	4	5
1249	Новосибирск	Кейтеринг Дениса Иванова, компания выездного обслуживания	Советская	34
1250	Новосибирск	Кейтеринг Дениса Иванова, компания выездного обслуживания	Фрунзе	3
1251	Новосибирск	Кейтеринг54, банкетный зал	Фабричная	4
1252	Новосибирск	КейтерингоFF, служба банкетов	Бердский тупик	кафе
1253	Новосибирск	Кейтеринговая служба Сибири	Пихтовая	10
1254	Новосибирск	Кёльн, гриль-бар	Учёных	4
1255	Новосибирск	Кинза, ресторан	Молодёжи бульвар	36 к1
1256	Новосибирск	Кино Сити, развлекательный центр	Фрунзе	238
1257	Новосибирск	Киплинг, бар-ресторан	Зорге	179/1
1258	Новосибирск	Кипяток, кафе	Богдана Хмельницкого	86/1
1259	Новосибирск	Кипяток, кафе, ИП Петухова Е.А.	Игарская	54 к10
1260	Новосибирск	КИТАНО, служба доставки суши	Фрунзе	53
1261	Новосибирск	Кларушка, кейтеринговая компания	Станционная	8
1262	Новосибирск	Классика Кофе, кофейня	Красный проспект	220 к10
1263	Новосибирск	Ковёр, чайхана-бар	Ватутина	17/1
1264	Новосибирск	Колибри, гостиничный комплекс	Чаплыгина	111
1265	Новосибирск	Коляда, сеть кафе	Блюхера	77
1266	Новосибирск	Коляда, сеть кафе	Вокзальная магистраль	15
1267	Новосибирск	Коляда, сеть кафе	Гоголя	38
1268	Новосибирск	Коляда, сеть кафе	Жуковского	123
1269	Новосибирск	Коляда, сеть кафе	Танковая	1
1270	Новосибирск	Комбинат питания, МАУ	Объединения	37
1271	Новосибирск	Комбинат питания, СГУПС	Дуси Ковальчук	187а
1272	Новосибирск	Комбинат питания, СГУПС	Залесского	3/1
1273	Новосибирск	Компания по продаже кислородных коктейлей	Титова	184/1
1274	Новосибирск	Компания по производству салатов, ИП Житкевич А.Г.	Чемская	20
1275	Новосибирск	Компот & Котлета, кафе	Карла Маркса проспект	30/1
1276	Новосибирск	Кондитерская-пекарня	Никитина	41
1277	Новосибирск	Космик-Новосибирск, парк развлечений	Военная	5
1278	Новосибирск	Кофе & Печеньки, кофейня	Вокзальная магистраль	16
1279	Новосибирск	Кофе & Печеньки, кофейня	Восход	32
1280	Новосибирск	Кофе & Печеньки, кофейня	Калинина площадь	вход метро №1
1281	Новосибирск	Кофе & Печеньки, кофейня	Карла Маркса площадь	вход метро №6
1282	Новосибирск	Кофе & Печеньки, кофейня	Карла Маркса проспект	вход метро №4
1283	Новосибирск	Кофе & Печеньки, кофейня	Кирова	82

№	Населенный пункт	Полное наименование организации	Улица	Дом
1	2	3	4	5
1284	Новосибирск	Кофе & Печеньки, кофейня	Красный проспект	вход №2
1285	Новосибирск	Кофе & Печеньки, кофейня	Ленина площадь	вход метро №2
1286	Новосибирск	Кофе Go!, мини-кофейня	Фрунзе	238
1287	Новосибирск	Кофе и чай с собой, сеть уличных кофеен	Кропоткина	263а к1
1288	Новосибирск	Кофе Лавочка, миникофейня	Димитрова проспект	4/1
1289	Новосибирск	Кофе Лавочка, миникофейня	Красный проспект	79
1290	Новосибирск	Кофе перемен, мини-кофейня	Орджоникидзе	43
1291	Новосибирск	Кофе с тобой, кофейня	Разъездная	54
1292	Новосибирск	Кофе Хауз, сеть кофеен	Ватутина	27
1293	Новосибирск	Кофе Хауз, сеть кофеен	Вокзальная магистраль	10/1
1294	Новосибирск	Кофе Хауз, сеть кофеен	Карла Маркса проспект	1
1295	Новосибирск	Кофе Хауз, сеть кофеен	Красный проспект	30
1296	Новосибирск	Кофе Хауз, сеть кофеен	Красный проспект	50
1297	Новосибирск	Кофе Хауз, сеть кофеен	Красный проспект	101
1298	Новосибирск	Кофе Хауз, сеть кофеен	Романова	29
1299	Новосибирск	Кофейный экспресс, мини-кофейня	Максима Горького	39
1300	Новосибирск	Кофейный экспресс, мини-кофейня	Октябрьская магистраль	2
1301	Новосибирск	КофеЛад, кофейня	Плахотного	27/1
1302	Новосибирск	Кофемашина, мини-кофейня	Кирова	44/1
1303	Новосибирск	Кофемолка, сеть кофеен	Геодезическая	11
1304	Новосибирск	Кофемолка, сеть кофеен	Депутатская	46
1305	Новосибирск	Кофемолка, сеть кофеен	Карла Маркса площадь	6/1
1306	Новосибирск	Кофемолка, сеть кофеен	Карла Маркса проспект	22
1307	Новосибирск	Кофемолка, сеть кофеен	Красный проспект	29/1
1308	Новосибирск	Кофемолка, сеть кофеен	Красный проспект	65а
1309	Новосибирск	Кофемолка, сеть кофеен	Красный проспект	101
1310	Новосибирск	Кофемолка, сеть кофеен	Светлановская	50
1311	Новосибирск	Кофемолка, сеть кофеен	Челюскинцев	44/1
1312	Новосибирск	КРАСНЫЙ БАР	Красный проспект	29/1
1313	Новосибирск	Красный факел, кафе	Красный Факел	37
1314	Новосибирск	Крепдекофе, кофейня	Красный проспект	50
1315	Новосибирск	Крепдекофе, кофейня	Романова	29
1316	Новосибирск	Крик, караоке-клуб	Чигорина	16
1317	Новосибирск	Кузина, сеть кондитерских	Блюхера	7
1318	Новосибирск	Кузина, сеть кондитерских	Богдана Хмельницкого	4а
1319	Новосибирск	Кузина, сеть кондитерских	Ватутина	107
1320	Новосибирск	Кузина, сеть кондитерских	Выборная	122/3
1321	Новосибирск	Кузина, сеть кондитерских	Гоголя	49

№	Населенный пункт	Полное наименование организации	Улица	Дом
1	2	3	4	5
1322	Новосибирск	Кузина, сеть кондитерских	Громова	15 к1
1323	Новосибирск	Кузина, сеть кондитерских	Демакова	8
1324	Новосибирск	Кузина, сеть кондитерских	Дзержинского проспект	61
1325	Новосибирск	Кузина, сеть кондитерских	Дуси Ковальчук	73 к2
1326	Новосибирск	Кузина, сеть кондитерских	Карла Маркса проспект	24
1327	Новосибирск	Кузина, сеть кондитерских	Красный проспект	49
1328	Новосибирск	Кузина, сеть кондитерских	Красный проспект	77Б к1
1329	Новосибирск	Кузина, сеть кондитерских	Красный проспект	157/1
1330	Новосибирск	Кузина, сеть кондитерских	Морской проспект	44
1331	Новосибирск	Кузина, сеть кондитерских	Никитина	62 к1
1332	Новосибирск	Кузина, сеть кондитерских	Новосибирская	19 к2
1333	Новосибирск	Кузина, сеть кондитерских	Советская	37
1334	Новосибирск	Кузина, сеть кондитерских	Фрунзе	7
1335	Новосибирск	Кулина, столовая домашней кухни, ИП Лавицкий Р.А.	Плахотного	2Б
1336	Новосибирск	Кулинария домашней кухни	Нарымская	17/1
1337	Новосибирск	Кулинария, ИП Калачик Е.И.	Твардовского	22/1
1338	Новосибирск	Кулинария, магазин, ООО Прадо	Урманова	1
1339	Новосибирск	Кулинарная Лавка, служба доставки готовых блюд и кейтеринга	Зелёная Горка	1/16
1340	Новосибирск	Кулинарный базар, кафе-столовая	Богдана Хмельницкого	104
1341	Новосибирск	Кулички, кафе	Невельского	73
1342	Новосибирск	Кунжут, кафе-бар	Вокзальная магистраль	2
1343	Новосибирск	Купавь, ООО, столовая	Тихая	1
1344	Новосибирск	Купеческий Дворъ, бар	Военная	15
1345	Новосибирск	Кус-кус, служба доставки горячих обедов	Петухова	35/2
1346	Новосибирск	Кухня домашняя, кафе	Мусы Джалиля	25
1347	Новосибирск	Кухня Хамид, кафе	Широкая	2/1 к1
1348	Новосибирск	Кушай Суши и Пиццу, служба доставки суши и пиццы	Адриена Лежена	19
1349	Новосибирск	Кушай Суши и Пиццу, служба доставки суши и пиццы	Благовещенская	48/1
1350	Новосибирск	Кушай Суши и Пиццу, служба доставки суши и пиццы	Горский микрорайон	69/1
1351	Новосибирск	Кушайте на здоровье, ИП Босенко Е.Ю.	Варшавская	6
1352	Новосибирск	Лавка Фермера, кафе	Димитрова проспект	5Б
1353	Новосибирск	Лагманная	Бориса Богаткова	64 к1
1354	Новосибирск	Лагманная, закусочная	Дзержинского проспект	26 к1

№	Населенный пункт	Полное наименование организации	Улица	Дом
1	2	3	4	5
1355	Новосибирск	Лагуна, поминальное кафе	Ватутина	1
1356	Новосибирск	Лайм, ООО, столовая	Каменская	74
1357	Новосибирск	Ланч, кафе	Карла Маркса проспект	57
1358	Новосибирск	Ланч, ООО, сеть столовых	Кирова	86
1359	Новосибирск	Ланч, ООО, сеть столовых	Михаила Перевозчикова	2
1360	Новосибирск	Ланч, ООО, сеть столовых	Немировича-Данченко	140
1361	Новосибирск	ЛАНЧ-КАФЕ, столовая	Большевистская	177/24
1362	Новосибирск	ЛАНЧ-КАФЕ, столовая	Днепрогэсовская	9
1363	Новосибирск	ЛаФеста, магазин	Тургенева	261
1364	Новосибирск	Лацио Пицца, кафе-пиццерия	Северная	11
1365	Новосибирск	Левобережное, кафе	Сибиряков-Гвардейцев	49/1 к31
1366	Новосибирск	Легенда суши, служба доставки	Достоевского	1
1367	Новосибирск	Легенда суши, служба доставки	Советская	58
1368	Новосибирск	Лента, кафе	Бердское шоссе	2
1369	Новосибирск	ЛентаКафе	Мясниковой	29
1370	Новосибирск	ЛентаКафе	Петухова	73
1371	Новосибирск	Лесная сказка, детское кафе-блинная	Золотодолинская	2 к1
1372	Новосибирск	Лесница, база отдыха	Морозова дорога	1 к1
1373	Новосибирск	Лестница, кафе-закусочная	Серебренниковская	1
1374	Новосибирск	Ливан Хаус, кафе-гриль	Гоголя	13
1375	Новосибирск	Ливерпуль, паб	Красный проспект	70
1376	Новосибирск	Линия, ООО, столовая	Бориса Богаткова	210/1
1377	Новосибирск	Логистик ГРУПП, ООО, комбинат питания	Северная	2
1378	Новосибирск	Локомотив, оздоровительный комплекс	Заельцовский Парк территория	1 к1
1379	Новосибирск	Лола, кафе	Бориса Богаткова	64 к2
1380	Новосибирск	ЛОРИЯ, кафе-бар	Троллейная	14
1381	Новосибирск	Лось и Лосось, дисконт-бар	Красный проспект	17
1382	Новосибирск	Лось и Лосось, дисконт-бар	Максима Горького	66
1383	Новосибирск	Лофт Первый, банкет-холл	Комсомольский проспект	24
1384	Новосибирск	ЛПШБР, кафе-бар	Ленина	6 к1
1385	Новосибирск	Луиджи, кафе-пиццерия	Тюленина	17/1
1386	Новосибирск	Лукоморье, кафе	Софийская	15
1387	Новосибирск	Любава, кафе	Зорге	14
1388	Новосибирск	Любава, кафе	Петухова	67
1389	Новосибирск	Любимое, кафе	Гоголя	5
1390	Новосибирск	Любимое, кафе	Красный проспект	65
1391	Новосибирск	Людовик, ресторан	Выборная	142/5
1392	Новосибирск	М-61, развлекательный центр	Мира	61 к4

№	Населенный пункт	Полное наименование организации	Улица	Дом
1	2	3	4	5
1393	Новосибирск	Маваши, компания по продаже и доставке суши	Кузьмы Минина	9/1
1394	Новосибирск	Магазин кондитерских изделий	Забалуева	49/1
1395	Новосибирск	Магазин-закусочная	Мира	54/1
1396	Новосибирск	Магия Кофе, эспрессо-бар	1905 года	83 к2 киоск
1397	Новосибирск	Магия Кофе, эспрессо-бар	Кирова	27 к3 киоск
1398	Новосибирск	Магия Кофе, эспрессо-бар	Ленина	59 киоск
1399	Новосибирск	Магия Кофе, эспрессо-бар	Ядринцевская	53 киоск
1400	Новосибирск	Магнат, центр досуга и развлечений	Пархоменко 1-й переулок	1
1401	Новосибирск	Мадина, кафе уйгурской кухни	Тульская	127 к1
1402	Новосибирск	Макдоналдс, сеть ресторанов быстрого питания	Большевистская	43/1
1403	Новосибирск	Макдоналдс, сеть ресторанов быстрого питания	Ватутина	107
1404	Новосибирск	Макдоналдс, сеть ресторанов быстрого питания	Военная	5
1405	Новосибирск	Макдоналдс, сеть ресторанов быстрого питания	Гоголя	13
1406	Новосибирск	Макдоналдс, сеть ресторанов быстрого питания	Карла Маркса проспект	39
1407	Новосибирск	Макдоналдс, сеть ресторанов быстрого питания	Красный проспект	88
1408	Новосибирск	Макдоналдс, сеть ресторанов быстрого питания	Фрунзе	238
1409	Новосибирск	МакЭкспресс, сеть ресторанов быстрого питания	Большевистская	43/1
1410	Новосибирск	МакЭкспресс, сеть ресторанов быстрого питания	Карла Маркса проспект	39
1411	Новосибирск	МакЭкспресс, сеть ресторанов быстрого питания	Красный проспект	88
1412	Новосибирск	Мама make, островок по продаже мороженого	Троллейная	130а
1413	Новосибирск	Мама Итальяно & Шатун, служба кейтеринга и праздников	Немировича-Данченко	142
1414	Новосибирск	Мамуля, кафе	Плотинная	2 к3
1415	Новосибирск	Мангал Тандырыч, семейный ресторан	Прокопьевская	45
1416	Новосибирск	Мангал, кафе-шашлычная	Станиславского	1а к1
1417	Новосибирск	Мангала Выколю, кафе-гриль	Советская	62
1418	Новосибирск	Мангостин, бар-бильярд	Карла Маркса проспект	55
1419	Новосибирск	Мансарда, столовая	Николая Островского	49
1420	Новосибирск	Манты, закусочная	Котовского	23
1421	Новосибирск	Манты, закусочная	Станиславского	1
1422	Новосибирск	Манты, кафе, ИП Кречетова В.И.	Дачная	33
1423	Новосибирск	Манты, кафе-закусочная	Жуковского	108 к2
1424	Новосибирск	Мао, ресторан	Бориса Богаткова	208/1
1425	Новосибирск	Маринс Парк Отель Новосибирск, гостиница	Вокзальная магистраль	1
1426	Новосибирск	Марио, кафе-кондитерская	Ипподромская	44 к1
1427	Новосибирск	Марио, кафе-кондитерская	Лазурная	27/1 к2
1428	Новосибирск	Марсо, кафе	Каменская	55
1429	Новосибирск	Марципан, кафе	Дуси Ковальчук	238

№	Населенный пункт	Полное наименование организации	Улица	Дом
1	2	3	4	5
1430	Новосибирск	Мастер Кейтеринг, кейтеринговая компания	Горский микрорайон	8
1431	Новосибирск	Мастер Стейк, кафе-гриль	Державина	36в
1432	Новосибирск	Мастер Стейк, кафе-гриль	Карла Маркса проспект	47
1433	Новосибирск	Мастерская Джелато, кафе-мороженое, ИП Красуля А.Н.	Дуси Ковальчук	179/4
1434	Новосибирск	МАТРЕНА, кафе	Плахотного	35
1435	Новосибирск	МАТРЕНА, кафе	Станиславского	8
1436	Новосибирск	Матрешка, столовая	Красный проспект	82
1437	Новосибирск	Мельница, столовая	Красный проспект	52
1438	Новосибирск	Мельница, столовая	Немировича-Данченко	104
1439	Новосибирск	Мельница, столовая	Сибиряков-Гвардейцев	42
1440	Новосибирск	Мельница, столовая	Фрунзе	6
1441	Новосибирск	Меркурий, кафе	Немировича-Данченко	2
1442	Новосибирск	Меркурий-88, ООО, сеть столовых	Кутателадзе	16а
1443	Новосибирск	Меркурий-88, ООО, сеть столовых	Октябрьская магистраль	4/1
1444	Новосибирск	Месье-Кейтеринг, кейтеринг-компания	Челюскинцев	44/1
1445	Новосибирск	МесьеОливье, кафе-столовая	Октябрьская магистраль	4
1446	Новосибирск	МесьеОливье, кафе-столовая	Челюскинцев	44/1
1447	Новосибирск	Метелица, отель	Добролюбова	195
1448	Новосибирск	МИКАДО, суши-маркет	Галущака	1
1449	Новосибирск	Милан, кафе	Дзержинского проспект	34/1
1450	Новосибирск	Мимино, кафе	Октябрьская	34
1451	Новосибирск	Мини-кафе	Софийская	20 к1
1452	Новосибирск	Миних, ООО, магазин-кафе	Волховская	33 к1
1453	Новосибирск	Минутка Ош, кафе	Плахотного	72/1 к1
1454	Новосибирск	Минутка, кафе	Михаила Перевозчикова	2
1455	Новосибирск	Минутка, кафе-столовая	Карла Маркса проспект	30
1456	Новосибирск	Мираж, кафе-бар	Авиастроителей	11
1457	Новосибирск	Мистер ОНИЛ`С, ирландский паб	Орджоникидзе	23
1458	Новосибирск	Мистер Рис, фуд-маркет	Нарымская	21
1459	Новосибирск	МКМ, ООО, буфет	Северный проезд (Кировский)	33
1460	Новосибирск	Мозаика, караоке-ресторан	Гоголя	180
1461	Новосибирск	Мозаика, ООО, кулинария	Римского-Корсакова	8
1462	Новосибирск	Мозаика, ООО, кулинария	Титова	9
1463	Новосибирск	Мозаика, ООО, столовая	Оловозаводская	25 к2
1464	Новосибирск	Молодежное, кафе-бар	Федосеева	24/2
1465	Новосибирск	Молочный Остров, магазин	Дуси Ковальчук	1/1
1466	Новосибирск	Монах и кружка, бар-таверна	Кропоткина	118

№	Населенный пункт	Полное наименование организации	Улица	Дом
1	2	3	4	5
1467	Новосибирск	Монтажно-строительное управление №78, ООО, столовая	Богдана Хмельницкого	103
1468	Новосибирск	Монтана суши, служба доставки японской кухни	Черемховская	20
1469	Новосибирск	Морской волк, таверна	Полевая	3
1470	Новосибирск	Морской утес, кафе	Бердский тупик	кафе
1471	Новосибирск	Мур а Мур, стриптиз-бар	Вокзальная магистраль	16
1472	Новосибирск	Мюнхенский дворик, бар	Советская	52
1473	Новосибирск	Мята, кафе-столовая	Бориса Богаткова	250/1
1474	Новосибирск	Мята, кафе-столовая	Кирова	113
1475	Новосибирск	Мятный карась, теппан-бар	Красный проспект	37
1476	Новосибирск	Н, кафе	Фабричная	20
1477	Новосибирск	Н, столовая-закусочная	Мира	54
1478	Новосибирск	На Даче, ресторан русской кухни	Дачное шоссе	5
1479	Новосибирск	На Клубной, кафе, ИП Галстян М.Р.	Клубная	2 к2
1480	Новосибирск	На Мира, столовая	Мира	61а
1481	Новосибирск	Набережная, ресторан	Инская	39
1482	Новосибирск	Настоящие Суши, служба доставки	Крылова	29
1483	Новосибирск	Натали, банкет-бутик	Коммунистическая	48
1484	Новосибирск	Наукат, кафе	Троллейная	142а
1485	Новосибирск	Наша Столовая, ИП Еринцов М.Е.	Тайгинская	13/1
1486	Новосибирск	Наше кафе, кафе-столовая, ООО Альянс-Фуд	Щетинкина	33
1487	Новосибирск	Не горюй, ресторан	Октябрьская	49
1488	Новосибирск	Небо, ресторан	Димитрова проспект	4/1
1489	Новосибирск	НЕКВАДРАТ, служба доставки пиццы	Дуси Ковальчук	1 к2
1490	Новосибирск	Нива, кафе	Фабричная	14
1491	Новосибирск	НИВАТА, пельменная	Богдана Хмельницкого	22/1
1492	Новосибирск	НИИ КуДА, арт-клуб	Бердский тупик	Небосвод
1493	Новосибирск	Ника, ООО, кафе-столовая	Нижегородская	270/2
1494	Новосибирск	Николаевская, пельменная	Коммунистическая	37
1495	Новосибирск	Николаевская, пельменная	Красный проспект	13
1496	Новосибирск	НИКОЛЬ, ресторан	Ядринцевская	73 к2
1497	Новосибирск	Ново-Николаевск, кафе	Богдана Хмельницкого	11
1498	Новосибирск	Новосибирск Экспоцентр, международный выставочный комплекс	Станционная	104
1499	Новосибирск	Новосибирскэнергосбыт, ОАО, столовая	Некрасова	54
1500	Новосибирск	Новосибирскэнергосбыт, ОАО, столовая	Орджоникидзе	32
1501	Новосибирск	Ной, кафе-закусочная	Одоевского	19 к4
1502	Новосибирск	Ной, кафе-столовая	Дуси Ковальчук	20 к3

№	Населенный пункт	Полное наименование организации	Улица	Дом
1	2	3	4	5
1503	Новосибирск	Ной-Сиб, ООО, пивной бар	Зорге	1а
1504	Новосибирск	Обедoff, кафе самообслуживания	Карла Маркса проспект	30
1505	Новосибирск	Обжорка, кафе-столовая	Журинская	78
1506	Новосибирск	Обжорка, кафе-столовая	Романова	87
1507	Новосибирск	Обжорка, кафе-столовая	Фрунзе	104а
1508	Новосибирск	Облака, ночной клуб	Галущака	1а
1509	Новосибирск	Овсянка, кафе-столовая	Военная	2
1510	Новосибирск	Огни Баку, кафе	Планировочная	6
1511	Новосибирск	Однажды в Америке, ресторан	Фрунзе	14
1512	Новосибирск	Оксана, кафе	Петухова	51а ст1
1513	Новосибирск	Олив.Ко, кафе	Коммунистическая	2
1514	Новосибирск	Оливка, кафетерий	Красина	54
1515	Новосибирск	Оливка, сеть кафе	Карла Маркса площадь	6/1
1516	Новосибирск	Оливка, сеть кафе	Светлановская	50
1517	Новосибирск	Оливка, столовая	Сухарная	35 к7/3
1518	Новосибирск	Оливка, столовая, г. Новосибирск	Гнесиных	10
1519	Новосибирск	Олимпик, центр семейного досуга	Боровая Партия	12 к2
1520	Новосибирск	Олимпия, кафе-бар	Волочаевская	50
1521	Новосибирск	Олми-Сервис, ООО, кафе	Трикотажная	47а
1522	Новосибирск	ОМ, вегетарианское арт-кафе	Челюскинцев	30/2
1523	Новосибирск	Омега, ЗАО, кафе	Бориса Богаткова	228/1
1524	Новосибирск	Омлет, столовая	Архонский переулок	1
1525	Новосибирск	Оранжлайнс, семейный развлекательный центр	Ветлужская	6а
1526	Новосибирск	ОРИОКЕ, караоке-клуб	Ленина	21/1 к2
1527	Новосибирск	Осман, кафе	Кошурникова	1Б
1528	Новосибирск	Остерия Бергамо, семейный итальянский ресторан	Ядринцевская	21
1529	Новосибирск	Островок вкуса, кафе-пекарня	Горский микрорайон	65
1530	Новосибирск	Островок, кафе	Немировича-Данченко	165
1531	Новосибирск	От дяди Азама, кафе восточной кухни	Петухова	67
1532	Новосибирск	ОТ и ДО кейтеринг, группа компаний	Красный проспект	1
1533	Новосибирск	Отомо суши, служба доставки	Станиславского	24
1534	Новосибирск	Охота, ресторан	Ключ-Камышенское Плато	14
1535	Новосибирск	Пан Шаманек, чешский бар	Красный проспект	57
1536	Новосибирск	Пан Шаманек, чешский бар	Крылова	10а
1537	Новосибирск	Панифицио, траттория-кафе	Кузьмы Минина	9/3
1538	Новосибирск	Папа Карло, траттория	Красный проспект	77Б
1539	Новосибирск	Папа Карло, траттория	Лазурная	4/3
1540	Новосибирск	Парадиз, банкетно-кейтеринговая служба	Красный проспект	42а

№	Населенный пункт	Полное наименование организации	Улица	Дом
1	2	3	4	5
1541	Новосибирск	Парадиз, банкетно-кейтеринговая служба	Ядринцевская	14
1542	Новосибирск	Париж, кафе	Фабричный переулок	11
1543	Новосибирск	Парус, кафе	Красный проспект	75
1544	Новосибирск	Парус, кафе быстрого питания	Шлюзовая	26/2 киоск
1545	Новосибирск	ПД-Восток, кафе	Новогодняя	24/1
1546	Новосибирск	Пекарня-кулинария	Октябрьская	36 к1
1547	Новосибирск	Пекин, кафе	Фрунзе	59
1548	Новосибирск	Пекинская утка, кафе китайской кухни	Дуси Ковальчук	185
1549	Новосибирск	Пельменисимо, кафе	Морской проспект	54
1550	Новосибирск	Пельменная	Коммунистическая	31
1551	Новосибирск	Пельменная	Советская	11
1552	Новосибирск	Пельменная-закусочная	Толмачёвская	21 к1
1553	Новосибирск	ПЕЛЬМЕНЬ-КАФЕ, пельменная	Урицкого	34
1554	Новосибирск	Пельмешка, столовая	Гурьевская	78
1555	Новосибирск	Пельмэн, кафе	Челюскинцев	9
1556	Новосибирск	Пенная Пельменная	Фрунзе	49/3
1557	Новосибирск	Пенная Пельменная	Ядринцевская	18
1558	Новосибирск	Пепино, фреш-бар	Красный проспект	101
1559	Новосибирск	Первомайский общепит, ООО, пирожковая	Марии Ульяновой	1
1560	Новосибирск	Первомайский общепит, ООО, пирожковая	Первомайская	156
1561	Новосибирск	Перекати кофе, сеть мобильных кофеен	Димитрова проспект	7
1562	Новосибирск	Перекати кофе, сеть мобильных кофеен	Зыряновская	63
1563	Новосибирск	Перекати кофе, сеть мобильных кофеен	Карла Маркса проспект	20 к2
1564	Новосибирск	Перекати кофе, сеть мобильных кофеен	Карла Маркса проспект	30
1565	Новосибирск	Перекати кофе, сеть мобильных кофеен	Мусы Джалиля	3/1
1566	Новосибирск	Перекати кофе, сеть мобильных кофеен	Никитина	20
1567	Новосибирск	Перекати кофе, сеть мобильных кофеен	Советская	64
1568	Новосибирск	Перекресток, кафе	Гусинобродское шоссе	33/1
1569	Новосибирск	Перекресток, кафе, г. Новосибирск	Мира	62 к6
1570	Новосибирск	Перекресток, кафе-шашлычная, ООО Апаран	Рассветная	17 к4
1571	Новосибирск	Перекресток, столовая, ИП Тупович В.П.	Фабричная	4/1
1572	Новосибирск	Перец, кафе	Дуси Ковальчук	394
1573	Новосибирск	Перец, столовая	Мичурина	22
1574	Новосибирск	Перчини, ресторан итальянской кухни	Военная	5
1575	Новосибирск	Перчини, ресторан итальянской кухни	Карла Маркса площадь	7
1576	Новосибирск	Перчини, ресторан итальянской кухни	Карла Маркса проспект	53а
1577	Новосибирск	Перчини, ресторан итальянской кухни	Красный проспект	25/1
1578	Новосибирск	Перчини, ресторан итальянской кухни	Красный проспект	101

№	Населенный пункт	Полное наименование организации	Улица	Дом
1	2	3	4	5
1579	Новосибирск	Перчини, служба доставки готовых блюд	Карла Маркса проспект	53а
1580	Новосибирск	Перчини, служба доставки готовых блюд	Красный проспект	25/1
1581	Новосибирск	Перчини, служба доставки готовых блюд	Красный проспект	101
1582	Новосибирск	Петровъ Дворъ, гостиничный комплекс	Восход	66а
1583	Новосибирск	Печки-Лавочки, сеть трактиров	Дзержинского проспект	28/1
1584	Новосибирск	Печки-Лавочки, сеть трактиров	Дуси Ковальчук	262
1585	Новосибирск	Печки-Лавочки, сеть трактиров	Ильича	6
1586	Новосибирск	Печки-Лавочки, сеть трактиров	Кирова	108
1587	Новосибирск	Печки-Лавочки, сеть трактиров	Красный проспект	25
1588	Новосибирск	Печки-Лавочки, сеть трактиров	Красный проспект	157
1589	Новосибирск	Печки-Лавочки, сеть трактиров	Ленина	1
1590	Новосибирск	Печки-Лавочки, сеть трактиров	Станиславского	17
1591	Новосибирск	Печки-Лавочки, сеть трактиров	Титова	23
1592	Новосибирск	Печки-Лавочки, сеть трактиров	Фрунзе	238
1593	Новосибирск	Печки-Лавочки, сеть трактиров	Цветной проезд	2
1594	Новосибирск	Пивная, бар	Котовского	40
1595	Новосибирск	Пивной бар	40 лет Комсомола	55
1596	Новосибирск	Пивной бар	Часовая	23
1597	Новосибирск	Пивной двор, сеть закусочных, ООО Феникс	Забалуева	23 к1
1598	Новосибирск	Пивной двор, сеть закусочных, ООО Феникс	Невельского	3а к1
1599	Новосибирск	ПИВОFACTORY, пивной ресторан	Коммунистическая	46
1600	Новосибирск	ПИВОFACTORY, пивной ресторан	Красный проспект	22
1601	Новосибирск	ПИВОFACTORY, пивной ресторан	Свердлова	17
1602	Новосибирск	Пикник на обочине, кафетерий	Ватутина	28а
1603	Новосибирск	Пикник, буфет	Сибиряков-Гвардейцев	56
1604	Новосибирск	Пилот, боулинг-клуб	Аэропорт	88
1605	Новосибирск	Пингвин, керлинг-клуб	Станционная	102
1606	Новосибирск	ПИР ТАНДЫР, ресторан	Плановая	75/2
1607	Новосибирск	Пиросмани, кафе	Доватора	31
1608	Новосибирск	ПитСтоп, кафе	Гоголя	15
1609	Новосибирск	Пицца & Паста, служба доставки	Фрунзе	19
1610	Новосибирск	Пицца Джо, пиццерия, ООО Пицца-Нск	Семьи Шамшиных	30
1611	Новосибирск	Пицца Синица	Ватутина	71
1612	Новосибирск	Пицца Синица	Кошурникова	3
1613	Новосибирск	Пицца Филини, служба доставки пиццы	Электрозаводской проезд	1
1614	Новосибирск	Плакучая ива, закусочная	Сибиряков-Гвардейцев	17 к2
1615	Новосибирск	Планета роллов, кафе-бар	Немировича-Данченко	137
1616	Новосибирск	Планета Суши, ресторан	Вокзальная магистраль	1

№	Населенный пункт	Полное наименование организации	Улица	Дом
1	2	3	4	5
1617	Новосибирск	Планета Суши, ресторан	Карла Маркса площадь	2
1618	Новосибирск	Планета Суши, ресторан	Красный проспект	29
1619	Новосибирск	Планета Суши, ресторан	Красный проспект	101
1620	Новосибирск	Планета Суши, ресторан	Трудовая	4
1621	Новосибирск	Планета Суши, ресторан	Фрунзе	238
1622	Новосибирск	ПловГотов, служба доставки готовых блюд	Карла Маркса площадь	2
1623	Новосибирск	Плов-центр на Маркса	Карла Маркса площадь	3 к4
1624	Новосибирск	ПОГРЕБОК AROMATOFF, бар	Кропоткина	271
1625	Новосибирск	Погребок, кафе	Мира	26
1626	Новосибирск	Погребок, кафе, ООО ВИТО	Петропавловская	1
1627	Новосибирск	Погребок, кафе, ООО ВИТО	Плахотного	49
1628	Новосибирск	Погребок, кафе-столовая	Физкультурная	7
1629	Новосибирск	Под яблоком Ньютона, кафе	Геодезическая	8
1630	Новосибирск	Под яблоком Ньютона, кафе	Карла Маркса проспект	20
1631	Новосибирск	Под яблоком Ньютона, кафе	Карла Маркса проспект	20 к5
1632	Новосибирск	По-домашнему, производственная компания, ООО Гурмания	Аэропорт	2а
1633	Новосибирск	Подсолнухи, сеть кафе-столовых	Большевистская	22
1634	Новосибирск	Подсолнухи, сеть кафе-столовых	Восход	3
1635	Новосибирск	Подсолнухи, сеть кафе-столовых	Димитрова проспект	7
1636	Новосибирск	Подсолнухи, сеть кафе-столовых	Красина	62
1637	Новосибирск	Подсолнухи, сеть кафе-столовых	Красный проспект	50
1638	Новосибирск	Подсолнухи, сеть кафе-столовых	Ленинградская	100
1639	Новосибирск	Подсолнухи, сеть кафе-столовых	Немировича-Данченко	165
1640	Новосибирск	Подсолнухи, сеть кафе-столовых	Никитина	20
1641	Новосибирск	Подсолнухи, сеть кафе-столовых	Никитина	99
1642	Новосибирск	Подсолнухи, сеть кафе-столовых	Романова	29
1643	Новосибирск	Подсолнухи, столовая	Коммунистическая	2
1644	Новосибирск	Полтинник, мини-столовая	Тайгинская	19 к2
1645	Новосибирск	Полухин А.Г., ИП	Тюменская	4
1646	Новосибирск	Поляна, кафе	Красный проспект	200
1647	Новосибирск	Полянка, кафе	Одоевского	19а
1648	Новосибирск	Помидорка, столовая	Залесского	5
1649	Новосибирск	Порт-Брю, кофейня	Морской проспект	44
1650	Новосибирск	После шести, кафе здорового питания	Советская	8
1651	Новосибирск	Прайм Пицца, служба доставки пиццы	Ленина	12
1652	Новосибирск	Пранzолини, пиццерия	Мусы Джалиля	11
1653	Новосибирск	Премьера, кино-кафе	Ленина	7

№	Населенный пункт	Полное наименование организации	Улица	Дом
1	2	3	4	5
1654	Новосибирск	ПРЕСТИЖ, кейтеринговая компания	Красный проспект	167
1655	Новосибирск	Прибрежное, ООО, кафе-закусочная	Советская	64
1656	Новосибирск	Прибрежный, кафетерий	Красный проспект	77Б
1657	Новосибирск	Привал, закусочная	Дукача	21/2
1658	Новосибирск	Привал, кафе	Писарева	60
1659	Новосибирск	Принцесса, кафе-ресторан	1905 года	83/2
1660	Новосибирск	Пристань, кафе-бар	Бердский тупик	кафе
1661	Новосибирск	Прованс, кафе	Красный проспект	167
1662	Новосибирск	Проснись и Пой, кофейня	Кирова	46
1663	Новосибирск	ПРЯНЫЙ ИНДЮК, кафе израильской кухни	Выборная	122/3
1664	Новосибирск	Птица счастья, кофейня	Шукшина	7/1
1665	Новосибирск	Путник, кафе	Ордынское шоссе 43 км	1
1666	Новосибирск	Пышечная, ООО	Плахотного	33
1667	Новосибирск	Пышечная, ООО	Станиславского	11
1668	Новосибирск	Пышечная, ООО, ресторан быстрого питания	Ватутина	26 киоск
1669	Новосибирск	Пэрис, ресторан	Каменская	7/1
1670	Новосибирск	Пятнашка, спорт-бар	Немировича-Данченко	142
1671	Новосибирск	Пятый угол, кафе-бар	Берёзовская	14
1672	Новосибирск	Пятый угол, кафе-бар	Энгельса	143
1673	Новосибирск	Раджа, кафе	Римского-Корсакова	1/1
1674	Новосибирск	РаДуГа, семейное кафе	Сухарная	101
1675	Новосибирск	Рай, кафе-шашлычная	Печатников	13 к1 киоск
1676	Новосибирск	Райский сад, ресторан	Красный проспект	218/2
1677	Новосибирск	Раклет и Фондю, ресторан доставки праздничной кухни	Восход	46
1678	Новосибирск	Рандеву, кафе	Орджоникидзе	40
1679	Новосибирск	Рандеву, кафе	Широкая	139
1680	Новосибирск	Ранчо, гриль-кафе	Иванова	31/1
1681	Новосибирск	Рататуй, кафе	Станционная	80Б
1682	Новосибирск	Реалити-кофе	Кирова	46
1683	Новосибирск	Ресторан, Дом ученых СО РАН	Морской проспект	23
1684	Новосибирск	Рико Буррито, сеть мини-кафе мексиканской кухни	Бориса Богаткова	53 к1 киоск
1685	Новосибирск	Рис, баран и барбарис, ресторан	Коммунистическая	54
1686	Новосибирск	Рис, баран и барбарис, ресторан	Серебренниковская	23
1687	Новосибирск	Ромашка, кафе-столовая	Карла Маркса проспект	26
1688	Новосибирск	Ромашка, кафе-столовая	Сибиряков-Гвардейцев	43
1689	Новосибирск	РосИнвест, ООО, кафе восточной и русской кухни	Фрунзе	19 к2

№	Населенный пункт	Полное наименование организации	Улица	Дом
1	2	3	4	5
1690	Новосибирск	Роща, кафе, ИП Гурбанов А.Г.	Планетная	53 к8
1691	Новосибирск	Рукейкс, ООО, служба доставки натуральных тортов	Карла Маркса площадь	1
1692	Новосибирск	Русская кухня, кафе	Фрунзе	80
1693	Новосибирск	Русская кухня, кафе быстрого питания	Красный проспект	101
1694	Новосибирск	Русская кухня, пельменная	Дуси Ковальчук	77а
1695	Новосибирск	Русский аппетит, столовая, ИП Меньшикова Г.И.	Тюменская	18
1696	Новосибирск	Русско-восточная кухня, кафе	Автогенная	140 к2
1697	Новосибирск	Русь, кафе-столовая	Красный проспект	163/1
1698	Новосибирск	Рыба. Рис, сеть суши-баров	Военная	5
1699	Новосибирск	Рыба. Рис, сеть суши-баров	Карла Маркса проспект	37
1700	Новосибирск	Рыба. Рис, сеть суши-баров	Красный проспект	25
1701	Новосибирск	Рыба. Рис, сеть суши-баров	Красный проспект	186/1
1702	Новосибирск	Рыба. Рис, сеть суши-баров	Ленина	1
1703	Новосибирск	Рыба. Рис, сеть суши-баров	Фрунзе	238
1704	Новосибирск	Рэн, ООО, кафе-бар	Петухова	49
1705	Новосибирск	Рюмочная-закусочная	Ленина	71
1706	Новосибирск	Рюмочная-закусочная	Челюскинцев	3
1707	Новосибирск	С пылу с жару, кафе	Гидромонтажная	50/2
1708	Новосибирск	С пылу, с жару, кафе быстрого питания	Николая Островского	155а
1709	Новосибирск	Сабай, кофейня	Красный проспект	153
1710	Новосибирск	САВЁНОК, кафе домашней кухни	Фабричная	10а
1711	Новосибирск	Сайори, сеть магазинов по продаже и доставке блюд азиатской и европейской кухни	Адриена Лежена	17
1712	Новосибирск	Сайори, сеть магазинов по продаже и доставке блюд азиатской и европейской кухни	Восход	46
1713	Новосибирск	Сайори, сеть магазинов по продаже и доставке блюд азиатской и европейской кухни	Горский микрорайон	78
1714	Новосибирск	Сайори, сеть магазинов по продаже и доставке блюд азиатской и европейской кухни	Родники	3/4
1715	Новосибирск	Сакура суши, компания по продаже и доставке блюд японской кухни	Богдана Хмельницкого	33
1716	Новосибирск	Сакура суши, компания по продаже и доставке блюд японской кухни	Бориса Богаткова	206
1717	Новосибирск	Сакура суши, компания по продаже и доставке блюд японской кухни	Громова	23 к2
1718	Новосибирск	Сакура суши, компания по продаже и доставке блюд японской кухни	Карла Маркса проспект	22 к1

№	Населенный пункт	Полное наименование организации	Улица	Дом
1	2	3	4	5
1719	Новосибирск	Сакура суши, компания по продаже и доставке блюд японской кухни	Кирова	110
1720	Новосибирск	Сакура суши, компания по продаже и доставке блюд японской кухни	Кошурникова	31
1721	Новосибирск	Сакура суши, компания по продаже и доставке блюд японской кухни	Кропоткина	288
1722	Новосибирск	Сакура суши, компания по продаже и доставке блюд японской кухни	Титова	2
1723	Новосибирск	Сакура суши, компания по продаже и доставке блюд японской кухни	Титова	30
1724	Новосибирск	Салатбар, магазин-кулинария	Забалуева	49/1
1725	Новосибирск	Самарканд, кафе	Авиастроителей	1 к1
1726	Новосибирск	САМАРКАНД, кафе восточной кухни	Ленина	12
1727	Новосибирск	Самовар, кафе узбекской кухни	Северный проезд (Кировский)	8 к1
1728	Новосибирск	Санфуд, ООО	Карла Маркса площадь	7
1729	Новосибирск	Санчо Пицца, служба доставки пиццы	Северная	4
1730	Новосибирск	Сарай, ресторан-бар	Дачная	19
1731	Новосибирск	Сашидо, магазин суши	В. Высоцкого	39 к4
1732	Новосибирск	САШИМИ СУШИ, служба доставки	Ленинградская	101/2
1733	Новосибирск	СБК, кафе-столовая	Аэропорт	17
1734	Новосибирск	СБК, кафе-столовая	Каменская	55
1735	Новосибирск	СБК, кафе-столовая	Тюленина	9
1736	Новосибирск	Светлана, ООО, закусочная	Станционная	80/2
1737	Новосибирск	Светлячок, кафе	Дмитрия Донского	41
1738	Новосибирск	Своя компания, сеть мягких ресторанов	Карла Маркса площадь	7
1739	Новосибирск	Своя компания, сеть мягких ресторанов	Красный проспект	17
1740	Новосибирск	Своя компания, сеть мягких ресторанов	Красный проспект	184
1741	Новосибирск	Своя компания, сеть мягких ресторанов	Максима Горького	66
1742	Новосибирск	Связист, столовая	Гурьевская	51
1743	Новосибирск	Связь, кафе	Кирова	86 к3
1744	Новосибирск	Седьмое небо, кафе, ООО ВКУСНОДОМ	Плахотного	27/1
1745	Новосибирск	Семейный очаг, кафе	Бердское шоссе	61а
1746	Новосибирск	Семь лимонов, кондитерская лавка	Некрасова	42
1747	Новосибирск	Семь пятниц, развлекательный комплекс	Обской переулок	41
1748	Новосибирск	Сенсей, служба доставки суши	Немировича-Данченко	142
1749	Новосибирск	Сервис Этикет, ООО, кейтеринг-компания	Линейная	51
1750	Новосибирск	Серпантин, кафе	Никитина	112а
1751	Новосибирск	СибАвтоГарант, ООО, кафе-бар	Зорге	271

№	Населенный пункт	Полное наименование организации	Улица	Дом
1	2	3	4	5
1752	Новосибирск	Сибирская кухня, кафе	Нарымская	27
1753	Новосибирск	Сибирские луга, кафе	Тюленина	16
1754	Новосибирск	Сибирские Сэндвичи, ресторан быстрого обслуживания	Дмитрия Шамшурина	43
1755	Новосибирск	Сибирские традиции, кафе-столовая	Приморская	9/1
1756	Новосибирск	Сибирский дворик, кафе	Серебренниковская	6
1757	Новосибирск	Сибирский рай, кафе	Никитина	13
1758	Новосибирск	Сибирское Раздолье, кафе	Зелёная Горка	1/16
1759	Новосибирск	Сибирь, магазин	Громова	7
1760	Новосибирск	СИБФЛОТ АССОЛЬ, агентство по организации речных прогулок и аренде теплоходов	Ленина	12
1761	Новосибирск	Син Хун Гван, кафе	Толстого	5
1762	Новосибирск	Синий иней, диско-бар	Ленина	6
1763	Новосибирск	Синий иней, диско-бар	Советская	18
1764	Новосибирск	СИННАБОН, кафе-пекарня	Ватутина	107
1765	Новосибирск	СИННАБОН, кафе-пекарня	Военная	5
1766	Новосибирск	СИННАБОН, кафе-пекарня	Гоголя	13
1767	Новосибирск	СИННАБОН, кафе-пекарня	Красный проспект	101
1768	Новосибирск	СИННАБОН, кафе-пекарня	Фрунзе	238
1769	Новосибирск	Сказочная печь, служба доставки, ООО КФ	Дзержинского проспект	79/5 киоск
1770	Новосибирск	Сказочная печь, служба доставки, ООО КФ	Залесского	2/1
1771	Новосибирск	Скатерть-Самобранка, столовая	Николая Островского	111 к5
1772	Новосибирск	Скворечник, семейный ресторан	Терешковой	12а
1773	Новосибирск	Славянка, столовая	Ногина	2
1774	Новосибирск	Сладкое искушение, кафетерий	Волховская	30
1775	Новосибирск	Слим Бади Клаб, ООО	Вокзальная магистраль	1/1
1776	Новосибирск	Служба доставки обедов, ИП Беляева Ю.Е.	Софийская	17
1777	Новосибирск	Служба заказа суши, ИП Новоселова А.Ю.	Дуси Ковальчук	266а
1778	Новосибирск	Сова, Бар & Гриль	Ветлужская	6а
1779	Новосибирск	Советская столовая	Красный проспект	14
1780	Новосибирск	Советская столовая	Сибревкома	2
1781	Новосибирск	Солнечная поляна, закусочная	Российская	6а к2
1782	Новосибирск	Солнце, кафе	Мочищенское шоссе	7а
1783	Новосибирск	Солнышко, кафе	Планетная	30 к2
1784	Новосибирск	Соль и Перец, ресторан	Гоголя	13
1785	Новосибирск	Соль и Перец, ресторан	Красный проспект	17/1
1786	Новосибирск	Солянка, кафе-столовая, ООО Общепитъ	Толмачёвская	19а к1
1787	Новосибирск	Сомони, столовая	Петухова	51Б к14

№	Населенный пункт	Полное наименование организации	Улица	Дом
1	2	3	4	5
1788	Новосибирск	Сопрано, кафе	Селезнёва	46
1789	Новосибирск	Соседи, краеведческий ресторан	Коммунистическая	46
1790	Новосибирск	Соседи, краеведческий ресторан	Красный проспект	22
1791	Новосибирск	Соседи, краеведческий ресторан	Свердлова	17
1792	Новосибирск	Сосновый Бор, гостиничный комплекс	Новая Заря	53а
1793	Новосибирск	София, кафе	Петухова	51 к1
1794	Новосибирск	Спорт, кафе	Добролюбова	158
1795	Новосибирск	СРК, ООО, столовая	Кропоткина	271
1796	Новосибирск	Станица, кафе-бар	Флотская	17а
1797	Новосибирск	Старая Прага, пивной ресторан	Красный проспект	64
1798	Новосибирск	Старая Прага, пивной ресторан	Крылова	12
1799	Новосибирск	Старая Русь, кафе	Дзержинского проспект	6
1800	Новосибирск	Старый город, кафе	Плахотного	55а
1801	Новосибирск	Старый город, летнее кафе	Каменская	43 к2
1802	Новосибирск	Старый замок, ресторан	Кропоткина	288
1803	Новосибирск	Старый отель Новосибирск, гостиничный комплекс	В. Высоцкого	39а
1804	Новосибирск	Старый Филин, бар-бильярд	Красноярская	34
1805	Новосибирск	Статус кофе, мини-кофейня	Крылова	36
1806	Новосибирск	Статус кофе, мини-кофейня	Фрунзе	88
1807	Новосибирск	Стейкбери, гриль-бар	Военная	5
1808	Новосибирск	Стейкбери, гриль-бар	Карла Маркса площадь	7
1809	Новосибирск	Столица, кафе	Петухова	51в к1
1810	Новосибирск	Столовая	Ватутина	40
1811	Новосибирск	Столовая	Владимировский спуск	6 к1
1812	Новосибирск	Столовая	Воинская	63
1813	Новосибирск	Столовая	Воинский 2-й проезд	42/2
1814	Новосибирск	Столовая	Гаранина	33
1815	Новосибирск	Столовая	Декабристов	275
1816	Новосибирск	Столовая	Зорге	145
1817	Новосибирск	Столовая	Красный проспект	47
1818	Новосибирск	Столовая	Красный проспект	50
1819	Новосибирск	Столовая	Кутателадзе	4г
1820	Новосибирск	Столовая	Максима Горького	91
1821	Новосибирск	Столовая	Малыгина	13/1 к2
1822	Новосибирск	Столовая	Нижегородская	241
1823	Новосибирск	Столовая	Нижегородская	276
1824	Новосибирск	Столовая	Петухова	17а к3

№	Населенный пункт	Полное наименование организации	Улица	Дом
1	2	3	4	5
1825	Новосибирск	Столовая	Петухова	79 к3
1826	Новосибирск	Столовая	Романова	29
1827	Новосибирск	Столовая	Северный объезд	АЗС №4
1828	Новосибирск	Столовая	Северный проезд (Кировский)	47
1829	Новосибирск	Столовая	Станционная	32 к13
1830	Новосибирск	Столовая	Станционная	32 к27
1831	Новосибирск	Столовая	Станционная	59
1832	Новосибирск	Столовая	Станционная 2-я	30 к4
1833	Новосибирск	Столовая	Фабричная	10
1834	Новосибирск	Столовая	Фабричная	55/4
1835	Новосибирск	Столовая	Фрунзе	4
1836	Новосибирск	Столовая	Фрунзе	242
1837	Новосибирск	Столовая №1, комплекс общественного питания, ООО Алгос-Фудс	Карла Маркса площадь	3
1838	Новосибирск	Столовая домашней кухни, ИП Чуркина М.Г.	Богдана Хмельницкого	90
1839	Новосибирск	Столовая Завода ЖБИ-1, ООО	Плотинная	4 к1
1840	Новосибирск	Столовая, г. Новосибирск	Карла Маркса проспект	57
1841	Новосибирск	Столовая, Государственная Новосибирская областная клиническая больница	Немировича-Данченко	128
1842	Новосибирск	Столовая, Государственная Новосибирская областная клиническая больница	Немировича-Данченко	130
1843	Новосибирск	Столовая, Государственная Новосибирская областная клиническая больница	Немировича-Данченко	130 к7
1844	Новосибирск	Столовая, Законодательное Собрание Новосибирской области	Кирова	3
1845	Новосибирск	Столовая, ИП Баленкова З.А.	Мира	63а к3
1846	Новосибирск	Столовая, ИП Болдырева И.В.	Писарева	38 к3
1847	Новосибирск	Столовая, ИП Бударный Д.В.	Кубовая	60
1848	Новосибирск	Столовая, ИП Булгаков А.Н.	Приграничная	1
1849	Новосибирск	Столовая, ИП Волкова Е.В.	Кубовая	25 к1
1850	Новосибирск	Столовая, ИП Гуселетова Т.Г.	Декабристов	269
1851	Новосибирск	Столовая, ИП Гуселетова Т.Г.	Нижегородская	270/3
1852	Новосибирск	Столовая, ИП Дружинина Е.Г.	Дзержинского проспект	1а
1853	Новосибирск	Столовая, ИП Колосов А.П.	Петухова	17
1854	Новосибирск	Столовая, ИП Луговская А.А.	Хилокская	9
1855	Новосибирск	Столовая, ИП Носов И.А.	Сибиряков-Гвардейцев	49а
1856	Новосибирск	Столовая, ИП Полудницына Ю.Ю.	Бердское шоссе	61

№	Населенный пункт	Полное наименование организации	Улица	Дом
1	2	3	4	5
1857	Новосибирск	Столовая, ИП Прибатурина Е.Б., Институт теплофизики им. С.С. Кутателадзе СО РАН	Академика Лаврентьева проспект	1
1858	Новосибирск	Столовая, ИП Прибатурина Е.Б., Институт теплофизики им. С.С. Кутателадзе СО РАН	Кутателадзе	2
1859	Новосибирск	Столовая, ИП Фишер О.В.	Декабристов	247
1860	Новосибирск	Столовая, ООО Рускафе	Академика Лаврентьева проспект	14
1861	Новосибирск	Столовая, СИПК	Народная	7/1
1862	Новосибирск	Столовая, СПК	Богдана Хмельницкого	9
1863	Новосибирск	Столовая-блинная	Линейная	37/2
1864	Новосибирск	Столовая-закусочная, ИП Вершинина Н.В.	Петухова	77/1 к3
1865	Новосибирск	Студенческая столовая	Тихвинская	12
1866	Новосибирск	Студенческая, кафе-столовая	Карла Маркса проспект	24/2
1867	Новосибирск	Студия Суши, служба доставки	Даргомыжского	8а
1868	Новосибирск	Студия Суши, служба доставки	Пархоменко	14а
1869	Новосибирск	Сухуми, кафе-закусочная	Мичурина	12 к2
1870	Новосибирск	Суши Max, компания по продаже и доставке суши	Дмитрия Донского	32а
1871	Новосибирск	Суши Shop, служба доставки блюд японской кухни	Ватутина	11/3
1872	Новосибирск	Суши Shop, служба доставки блюд японской кухни	Ипподромская	19
1873	Новосибирск	Суши Львуши, служба доставки суши	Николая Островского	195
1874	Новосибирск	Суши НСК, служба доставки	Николая Островского	195
1875	Новосибирск	Суши Нам, компания по продаже и доставке суши	Волховская	30
1876	Новосибирск	Суши Нам, компания по продаже и доставке суши	Красный проспект	161 к1
1877	Новосибирск	Суши Нам, компания по продаже и доставке суши	Приморская	30а
1878	Новосибирск	Суши Папа, магазин суши	В. Высоцкого	45
1879	Новосибирск	Суши Папа, магазин суши	Киевская	28а
1880	Новосибирск	Суши Терра, сеть ресторанов японской кухни	Ватутина	107
1881	Новосибирск	Суши Терра, сеть ресторанов японской кухни	Военная	5
1882	Новосибирск	Суши Терра, сеть ресторанов японской кухни	Карла Маркса площадь	3
1883	Новосибирск	Суши Терра, сеть ресторанов японской кухни	Карла Маркса проспект	29
1884	Новосибирск	Суши Терра, сеть ресторанов японской кухни	Кошурникова	39/1
1885	Новосибирск	Суши Терра, сеть ресторанов японской кухни	Красный проспект	81
1886	Новосибирск	Суши Терра, сеть ресторанов японской кухни	Красный проспект	101
1887	Новосибирск	Суши Терра, сеть ресторанов японской кухни	Ленина	3
1888	Новосибирск	Сушидапицца, служба доставки	Большевистская	48
1889	Новосибирск	СушиЕд, магазин	Заречная	4а
1890	Новосибирск	Суши-лавка	Залесского	5

№	Населенный пункт	Полное наименование организации	Улица	Дом
1	2	3	4	5
1891	Новосибирск	Сушин Сын, служба доставки суши	Фабричная	17 к1
1892	Новосибирск	СушиПодано, служба доставки	Фрунзе	19
1893	Новосибирск	Суши-Рыба, служба доставки	Ленина	12
1894	Новосибирск	Сушман и Пиццман, служба доставки суши, пиццы, вок-еды в коробочках	Кошурникова	29/4
1895	Новосибирск	Сытный уголок, столовая	Фрунзе	15а
1896	Новосибирск	Сытый волк, кафе-шашлычная	Русская	50/1
1897	Новосибирск	Сытый гость, кафе-закусочная	Покрышкина	4 к1
1898	Новосибирск	Сытый гость, столовая	Королёва	40 к3
1899	Новосибирск	Сытый Папа, кафе-бар	Белинского	145
1900	Новосибирск	Сытый хомяк, столовая	Никитина	20
1901	Новосибирск	Т.Б.К. Лонж, ресторан	Золотодолинская	11
1902	Новосибирск	Таймс, ООО, бар-ресторан	Ленина	12
1903	Новосибирск	ТАКАРА-СУШИ, ООО, компания по продаже и доставке суши	Механическая 1-я	5
1904	Новосибирск	Тандыр, ресторан узбекской кухни	Семьи Шамшиных	64
1905	Новосибирск	Танцуки, ночной клуб	Жуковского	102
1906	Новосибирск	Таттва, образовательно-культурный центр	Коммунистическая	50
1907	Новосибирск	Таьом халял, столовая	Дзержинского проспект	1/1
1908	Новосибирск	Тбилиссимо, закусочная	Ленина	5
1909	Новосибирск	Тбилиссимо, закусочная	Советская	33
1910	Новосибирск	ТВТ, кафе	Пермитина	24/1
1911	Новосибирск	Те Гуань Инь, чайная	Коммунистическая	25
1912	Новосибирск	Теплица, бар-зимний сад	Николаева	12/2
1913	Новосибирск	ТехноПарк Академгородка, банкетный зал	Николаева	12/2
1914	Новосибирск	Тимьян, гриль-бар	Вокзальная магистраль	1
1915	Новосибирск	ТифлисЪ, кафе	Димитрова проспект	18
1916	Новосибирск	ТифлисЪ, кафе	Советская	65
1917	Новосибирск	Тихая Площадь, ресторан	Римского-Корсакова	5
1918	Новосибирск	Тихая Площадь, ресторан	Титова	10
1919	Новосибирск	Том, ООО, кафе	Киевская	28а
1920	Новосибирск	Томагавк, стейк-хижина	Линейная	41а
1921	Новосибирск	Топаз, кафе	Бердское шоссе	530 к1
1922	Новосибирск	Точка Кофе, сеть уличных кофеен	Большевистская	12 киоск
1923	Новосибирск	Точка Кофе, сеть уличных кофеен	Вокзальная магистраль	2 к1 киоск
1924	Новосибирск	Точка Кофе, сеть уличных кофеен	Дуси Ковальчук	179/2 киоск
1925	Новосибирск	Точка Кофе, сеть уличных кофеен	Зыряновская	57/2 киоск
1926	Новосибирск	Точка Кофе, сеть уличных кофеен	Карла Маркса площадь	1 к1 киоск

№	Населенный пункт	Полное наименование организации	Улица	Дом
1	2	3	4	5
1927	Новосибирск	Точка Кофе, сеть уличных кофеен	Карла Маркса проспект	37/5 киоск
1928	Новосибирск	Точка Кофе, сеть уличных кофеен	Красный проспект	23 к1 киоск
1929	Новосибирск	Точка Кофе, сеть уличных кофеен	Красный проспект	45 к1 киоск
1930	Новосибирск	Точка Кофе, сеть уличных кофеен	Красный проспект	157а киоск
1931	Новосибирск	Точка Кофе, сеть уличных кофеен	Красный проспект	186а киоск
1932	Новосибирск	Точка Кофе, сеть уличных кофеен	Ленина	10 киоск
1933	Новосибирск	Точка Кофе, сеть уличных кофеен	Максима Горького	53/1 киоск
1934	Новосибирск	Точка Кофе, сеть уличных кофеен	Советская	18 киоск
1935	Новосибирск	Точка Кофе, сеть уличных кофеен	Станционная	30а к А
1936	Новосибирск	Точка Кофе, сеть уличных кофеен	Титова	1а/6 киоск
1937	Новосибирск	Трактир, кафе	Ленина	71
1938	Новосибирск	Трактир, кафе	Челюскинцев	3
1939	Новосибирск	Трактиръ, кафе-закусочная, ООО ПригородныйЭкспрессФуд	Дмитрия Шамшурина	43
1940	Новосибирск	Трамвай №5, кафе	Богдана Хмельницкого	11
1941	Новосибирск	Трапеза, столовая	Королёва	40 к5
1942	Новосибирск	Трапеза, столовая	Октябрьская	42
1943	Новосибирск	Три Версты, гостиничный комплекс	Планировочная	9а
1944	Новосибирск	Три слона, кафе	Сибиряков-Гвардейцев	26
1945	Новосибирск	Три товарища, кафе	Богдана Хмельницкого	100
1946	Новосибирск	Три товарища, кафе	Димитрова проспект	4
1947	Новосибирск	Три-М, ООО, служба доставки обедов	Петухова	51/1
1948	Новосибирск	Туркестан, кафе-закусочная	Тульская	541/1
1949	Новосибирск	Тюлень и Тыква, кафе самообслуживания	Красный проспект	47
1950	Новосибирск	Тюлень и Тыква, кафе самообслуживания	Фрунзе	4
1951	Новосибирск	У Алика, кафе	Солидарности	79/2 к1
1952	Новосибирск	У Андреича, столовая	Большевистская	131
1953	Новосибирск	У Вячеслава, гриль-бар	Ползунова	1 к2
1954	Новосибирск	У Григорича, шашлычная	Большая	252 к1
1955	Новосибирск	У дороги, кафе	Петухова	79Б
1956	Новосибирск	У колеса обозрения, кафе-шашлычная	Планетная	53 к3
1957	Новосибирск	У Кутузова, кафе-бар	Бориса Богаткова	268/1
1958	Новосибирск	У Полковника, развлекательный центр	Добролюбова	16
1959	Новосибирск	У своих, столовая	Мичурина	12
1960	Новосибирск	У Сергея, столовая, ИП Игнатенко Л.Г.	Часовая	6
1961	Новосибирск	У Сергея, столовая, ИП Игнатенко Л.Г.	Часовая	6 к5
1962	Новосибирск	У Фомича, трактир	Тайгинская	2
1963	Новосибирск	У Фонтана, кафе	Дмитрия Шамшурина	41

№	Населенный пункт	Полное наименование организации	Улица	Дом
1	2	3	4	5
1964	Новосибирск	У Харитона, закусочная	Жемчужная	34
1965	Новосибирск	Uzбечка Food, кафе	Троллейная	23
1966	Новосибирск	Увертюра, кафе-бар	Орджоникидзе	31
1967	Новосибирск	Уголок Святого Патрика, бар	Ленина	8
1968	Новосибирск	Уголок Святого Патрика, бар	Советская	35
1969	Новосибирск	Узген, закусочная	Гусинобродское шоссе	11/1 ст8
1970	Новосибирск	Узген, кафе восточной и европейской кухни	Крылова	11
1971	Новосибирск	Узген, кафе восточной и европейской кухни	Мичурина	23
1972	Новосибирск	Узген, кафе восточной кухни	Кирова	116 к1
1973	Новосибирск	Узген, кафе восточной кухни	Котовского	10 к4
1974	Новосибирск	Узген, кафе восточной кухни	Лазурная	27/1 киоск
1975	Новосибирск	Уйгурская кухня, кафе	В. Высоцкого	39 к4
1976	Новосибирск	Уйгурская кухня, кафе	Кропоткина	263а к2
1977	Новосибирск	Уйгурская кухня, кафе	Никитина	18
1978	Новосибирск	Уйгурская кухня, кафе, ИП Калишев А.Т.	Карла Маркса проспект	30 к1
1979	Новосибирск	Улыбка, кафе	Толмачёвское шоссе	27
1980	Новосибирск	Улыбка, кафе самообслуживания	Королёва	29
1981	Новосибирск	Упечи бородачи, кафе	Нарымская	21
1982	Новосибирск	Утровечера, кофейня	Ленина	7
1983	Новосибирск	Ухо & Медведь, караоке-бар	Ленина	5
1984	Новосибирск	Ухо & Медведь, караоке-бар	Советская	33
1985	Новосибирск	Уют, кафе-столовая	Некрасова	48
1986	Новосибирск	Уют, столовая	Первомайская	164а
1987	Новосибирск	Уютное кафе	Мусы Джалиля	3/1
1988	Новосибирск	Фаворит, кафе	Мичурина	12
1989	Новосибирск	Файз, столовая	Толмачёвская	43/4 к3
1990	Новосибирск	Файз-Барака, кафе	Гусинобродское шоссе	41в
1991	Новосибирск	Фактория Фуд, кафе-столовая	Дзержинского проспект	1
1992	Новосибирск	Фанат, буфет	Коммунистическая	48а
1993	Новосибирск	ФАРТУНА, ООО, кафе	Писарева	102
1994	Новосибирск	ФаСоль, караоке-бар	Немировича-Данченко	142
1995	Новосибирск	Феникс Бар, ООО, бар	Дзержинского проспект	14/4
1996	Новосибирск	Фенимор Купер, ресторан-гриль	Советская	64
1997	Новосибирск	Фигаро, кафе	Красный проспект	72в
1998	Новосибирск	Филадельфия суши, служба доставки	Вокзальная магистраль	1
1999	Новосибирск	Фитнес-бар	Восход	32
2000	Новосибирск	Фитнес-бар	Кирова	82
2001	Новосибирск	ФИШ & РОЛЛ, суши-бар	Бердское шоссе	55

№	Населенный пункт	Полное наименование организации	Улица	Дом
1	2	3	4	5
2002	Новосибирск	ФИШ & РОЛЛ, суши-бар	Большая	582а
2003	Новосибирск	ФИШ & РОЛЛ, суши-бар	Комсомольская	31а
2004	Новосибирск	Фламинго, кафе	Карла Маркса проспект	30/1
2005	Новосибирск	Фонтан, кафе	Выборная	87/4
2006	Новосибирск	Фортуна, бар-бильярдная	Софийская	2Б к3
2007	Новосибирск	Фортуна, магазин суши	Выборная	142/5
2008	Новосибирск	Форум, ресторан-бар	Инская	56
2009	Новосибирск	Фреш-бар, точка продажи коктейлей	Кирова	110
2010	Новосибирск	Фрутто Микс, ООО, фреш-бар	Светлановская	50
2011	Новосибирск	Фуд сити, ООО	Карла Маркса площадь	7
2012	Новосибирск	Халяль, столовая	Северный проезд (Кировский)	7/2
2013	Новосибирск	Хан Буз, монгольское и бурятское этно-кафе	Димитрова проспект	7
2014	Новосибирск	Хан Буз, монгольское и бурятское этно-кафе	Жемчужная	32а
2015	Новосибирск	Хан Буз, монгольское и бурятское этно-кафе	Карла Маркса проспект	53а
2016	Новосибирск	Хан Буз, монгольское и бурятское этно-кафе	Мусы Джалиля	21
2017	Новосибирск	ХАРАКИРИ, ресторан	Владимировская	11а к1
2018	Новосибирск	ХАРАКИРИ, ресторан	Кутателадзе	7/2
2019	Новосибирск	ХАРАКИРИ, ресторан	Сибиряков-Гвардейцев	25
2020	Новосибирск	Харакири, служба доставки	9-го Ноября	24
2021	Новосибирск	Харакири, служба доставки	Владимировская	11а к1
2022	Новосибирск	Харакири, служба доставки	Кутателадзе	7/2
2023	Новосибирск	Харакири, служба доставки	Сибиряков-Гвардейцев	25
2024	Новосибирск	Хижина 05 Регион, кафе	Челюскинцев	9
2025	Новосибирск	Хлеб City, служба доставки пиццы и хлебобулочных изделий	Большевистская	128
2026	Новосибирск	Хлебный дом, пекарня	Троллейная	14
2027	Новосибирск	Хлебосол, кафе	Писарева	53
2028	Новосибирск	Хмель, ночной бар	Нижегородская	249
2029	Новосибирск	Хмель, ночной бар	Переселенческая	3
2030	Новосибирск	Хмельной бочонок, сеть экспресс-кафе	Дюканова	16 к1
2031	Новосибирск	Хмельной бочонок, сеть экспресс-кафе	Пархоменко	72а
2032	Новосибирск	Хмельной бочонок, сеть экспресс-кафе	Станционная	2 к3
2033	Новосибирск	Хоровац, шашлычная	Бориса Богаткова	141
2034	Новосибирск	Хороший Год, винный бар-ресторан	Каинская	1
2035	Новосибирск	Хороший Год, винный бар-ресторан	Красный проспект	12
2036	Новосибирск	Хочу кофе, уличная кофейня	Гоголя	3/2 киоск
2037	Новосибирск	Хутор-ок, кафе	Станционная	32
2038	Новосибирск	Царская Охота, ресторан	Дзержинского проспект	12/1

№	Населенный пункт	Полное наименование организации	Улица	Дом
1	2	3	4	5
2039	Новосибирск	Царский Двор, ресторан	Гоголя	175
2040	Новосибирск	Центр, кафе	Ленина	57
2041	Новосибирск	Циндао, кафе китайской кухни	Богдана Хмельницкого	11
2042	Новосибирск	ЧаЖень, чайный клуб	Маковского	10
2043	Новосибирск	Чайный дом по-восточному, китайское кафе	Ядринцевская	46а
2044	Новосибирск	Чайхана Ташкент, кафе узбекской и уйгурской кухни	Большевистская	147
2045	Новосибирск	Чайхана, кафе	Хилокская	32
2046	Новосибирск	Чайхана, кафе	Хилокская	32/1
2047	Новосибирск	Чайхана, кафе восточной кухни	Доватора	11 к4
2048	Новосибирск	Чайхана, столовая	Мичурина	12/1
2049	Новосибирск	Чарка, кафе-бар	Широкая	2Б к2
2050	Новосибирск	Чемпивон, телебар	Советская	5
2051	Новосибирск	Червноец, кафе-магазин	Большая	151
2052	Новосибирск	Червноец, кафе-магазин	Красный проспект	14
2053	Новосибирск	Червноец, кафе-магазин	Планировочная	18/1
2054	Новосибирск	Червноец, кафе-магазин	Сибревкома	2
2055	Новосибирск	Черновар, чешская пивница	Мичурина	20
2056	Новосибирск	Черновар, чешская пивница	Романова	28
2057	Новосибирск	ЧЕРРИ ПИЦЦА, служба доставки пиццы и пасты	Кошурникова	29 к1
2058	Новосибирск	Чехословакия, паб	Римского-Корсакова	8
2059	Новосибирск	Чехословакия, паб	Титова	9
2060	Новосибирск	Чиби Панда, служба доставки суши	Арбузова	1/1
2061	Новосибирск	Чистый кислород, компания по продаже кислородных коктейлей	Станционная	38 к6
2062	Новосибирск	Чудо Блюдо, восточное бистро	Карла Маркса проспект	4а
2063	Новосибирск	Чудо Блюдо, восточное бистро	Ленина	3
2064	Новосибирск	Чучвара, ресторан восточной кухни	Карла Маркса площадь	7
2065	Новосибирск	Шале, гриль-бар	Петухова	38
2066	Новосибирск	Шамкир, кафе-закусочная	Кирова	223
2067	Новосибирск	Шансонье, кофейня	Ленина	20
2068	Новосибирск	Шанхай, кафе	Коммунистическая	37
2069	Новосибирск	Шанхай, кафе	Красный проспект	13
2070	Новосибирск	Шарлотка, столовая	Щетинкина	49
2071	Новосибирск	Шатун, служба доставки	Немировича-Данченко	142
2072	Новосибирск	Шаурма, кафе быстрого питания	Вокзальная магистраль	2а киоск
2073	Новосибирск	Шафран, кафе	Коммунистическая	39
2074	Новосибирск	Шафран, кафе	Красный проспект	24

№	Населенный пункт	Полное наименование организации	Улица	Дом
1	2	3	4	5
2075	Новосибирск	Шафран, кафе	Красный проспект	188
2076	Новосибирск	Шафран, кафе	Урицкого	36
2077	Новосибирск	Шах-даг, кафе	Первомайская	23
2078	Новосибирск	Шашлык на Горской, кафе	Пермитина	24 к3
2079	Новосибирск	Шашлык хауз, кафе	Мичурина	12
2080	Новосибирск	Шашлыки на Новогодней	Новогодняя	8 к1
2081	Новосибирск	Шашлык-маркет	Труда площадь	1 к1
2082	Новосибирск	ШашлыкоFF, сеть гриль-баров	Бориса Богаткова	221
2083	Новосибирск	ШашлыкоFF, сеть гриль-баров	Вокзальная магистраль	1
2084	Новосибирск	ШашлыкоFF, сеть гриль-баров	Карла Маркса площадь	1
2085	Новосибирск	ШашлыкоFF, сеть гриль-баров	Карла Маркса площадь	5
2086	Новосибирск	ШашлыкоFF, сеть гриль-баров	Карла Маркса проспект	47
2087	Новосибирск	ШашлыкоFF, сеть гриль-баров	Красный проспект	17
2088	Новосибирск	ШашлыкоFF, сеть гриль-баров	Красный проспект	29/1
2089	Новосибирск	ШашлыкоFF, сеть гриль-баров	Красный проспект	200
2090	Новосибирск	ШашлыкоFF, сеть гриль-баров	Ленина	6
2091	Новосибирск	ШашлыкоFF, сеть гриль-баров	Максима Горького	66
2092	Новосибирск	ШашлыкоFF, сеть гриль-баров	Мусы Джалиля	11
2093	Новосибирск	ШашлыкоFF, сеть гриль-баров	Объединения	80
2094	Новосибирск	ШашлыкоFF, сеть гриль-баров	Советская	18
2095	Новосибирск	ШашлыкоFF, сеть гриль-баров	Титова	1а
2096	Новосибирск	ШашлыкоFF, служба доставки	Мусы Джалиля	11
2097	Новосибирск	Шашлычная	Галущака	2а
2098	Новосибирск	Шашлычная	Дачная	60 к14 киоск
2099	Новосибирск	Шашлычная	Королёва	40 к1 киоск
2100	Новосибирск	Шашлычная	Нижегородская	272 к1
2101	Новосибирск	Шашлычная №1	Планетная	55/1 к1
2102	Новосибирск	Шашлычный двор, кафе	Максима Горького	126
2103	Новосибирск	Шашлычный дворик, кафе	Станционная	26а к1
2104	Новосибирск	Шашлычок, кафе	Короленко	109
2105	Новосибирск	Шашлычок, кафе быстрого питания	Большевистская	130в
2106	Новосибирск	Шашлычок, кафе, Железнодорожный район	Димитрова проспект	7 к1
2107	Новосибирск	Шеф Повар, ресторан быстрого питания	Гусинобродское шоссе	20
2108	Новосибирск	Шеф Повар, ресторан быстрого питания	Троллейная	130а
2109	Новосибирск	Шеф-Grill, кафе	Горская	98 к1
2110	Новосибирск	ШЕФ-ЛАНЧ, служба доставки обедов	Королёва	40 к54/36
2111	Новосибирск	Шик Дым, кафе-закусочная	Пархоменко	11/1
2112	Новосибирск	Шикидым, кафе быстрого питания	Фрунзе	19 к2

№	Населенный пункт	Полное наименование организации	Улица	Дом
1	2	3	4	5
2113	Новосибирск	Шинам, ресторан	Троллейная	85
2114	Новосибирск	Шинок у Вакулы, ресторан	Нарымская	17/2
2115	Новосибирск	Шинок у Солохи, ресторан	Советская	19
2116	Новосибирск	Шоев, ООО, кафе таджикской кухни	Гусинобродское шоссе	41/1
2117	Новосибирск	Шоколадница, сеть кофеен	Военная	5
2118	Новосибирск	Шоколадница, сеть кофеен	Гоголя	13
2119	Новосибирск	Шоколадница, сеть кофеен	Красный проспект	101
2120	Новосибирск	Шоколадница, сеть кофеен	Орджоникидзе	23
2121	Новосибирск	Шоколадница, сеть кофеен	Фрунзе	238
2122	Новосибирск	ШОШ, кафе	Пермитина	24
2123	Новосибирск	Штолле, кафе-пироговая	Гоголя	8
2124	Новосибирск	Штолле, кафе-пироговая	Красный проспект	63
2125	Новосибирск	Штолле, кафе-пироговая	Ядринцевская	37
2126	Новосибирск	Щи Да Каша, столовая, ИП Литвина Е.А.	Красный проспект	79
2127	Новосибирск	Экзюпери, караоке-ресторан	Аэропорт	88
2128	Новосибирск	Эклер, кафе	Ядринцевская	21
2129	Новосибирск	ЭКО продукт, ООО	Станиславского	40
2130	Новосибирск	Экспедиция. Северная кухня, ресторан	Железнодорожная	12/1
2131	Новосибирск	Экспресс Сибирь-Ташкент, кафе	Малыгина	29 к3
2132	Новосибирск	Экспресс, кафе восточной кухни	Дунайская	15 к1
2133	Новосибирск	Экспресс-сервис, ООО, служба доставки	Челюскинцев	36/1
2134	Новосибирск	Экстра, ООО, кафе	Учительская	19
2135	Новосибирск	Электрон, гостиничный комплекс	Краснодонский 2-й переулок	3
2136	Новосибирск	Элена, кафе	Сибиряков-Гвардейцев	60/1
2137	Новосибирск	Эллада, кафе	Троллейная	85
2138	Новосибирск	ЭпиЦЕНТР Шашлыков, кафе	Дуси Ковальчук	73 к1
2139	Новосибирск	Эпицентр, ООО, служба доставки шашлыка	Дуси Ковальчук	73 к1
2140	Новосибирск	Эстье, сеть фирменных магазинов	Богдана Хмельницкого	59
2141	Новосибирск	Эстье, сеть фирменных магазинов	Геодезическая	11
2142	Новосибирск	Эстье, сеть фирменных магазинов	Дзержинского проспект	6
2143	Новосибирск	Эстье, сеть фирменных магазинов	Дуси Ковальчук	394
2144	Новосибирск	Эстье, сеть фирменных магазинов	Карла Маркса проспект	22
2145	Новосибирск	Эстье, сеть фирменных магазинов	Красный проспект	28
2146	Новосибирск	Эстье, сеть фирменных магазинов	Титова	16
2147	Новосибирск	Этнопарк Территория Сибири, выставка культуры народов Сибири	Заельцовский Парк территория	1/2
2148	Новосибирск	Ювента, кафе	Никитина	155 к1
2149	Новосибирск	Якитория, кафе-бар	Серебренниковская	34

№	Населенный пункт	Полное наименование организации	Улица	Дом
1	2	3	4	5
2150	Новосибирск	Якудза Суши, суши-бар	Фрунзе	238
2151	Новосибирск	Янина, ООО, столовая	Петухова	79/3
2152	Новосибирск	Янцзы, кафе	Морской проспект	54а
2153	Новосибирск	Янцзы, служба доставки блюд китайской кухни	Вахтангова	5Б
2154	Новосибирск	Японские пончики, кафе	Гоголя	13
2155	Новосибирск	Японский Ёжик, служба доставки	Вокзальная магистраль	1
2156	Новосибирск	Японский каприз, магазин	Лейтенанта Амосова	69
2157	Новосибирск	Ярославна, кафе	Петухова	12
2158	Новосибирск	Ярославна, кулинария	Громова	18
2159	Новосибирск	Ясная поляна, ресторан	Бориса Богаткова	163/8
2160	Новосибирская обл	Маяк, база отдыха	Маяк лодочная база	2 к1
2161	Новосибирская обл	Мираж, ООО, кафе	Трасса Байкал 1422 км	1Б
2162	Новосибирская обл	Светлана, кафе	Трасса М53 48 км	1
2163	Обь	EurAsia, служба доставки	ЖКО аэропорта	18/1
2164	Обь	Italiano, ресторан	Аэропорт	Обь-4
2165	Обь	SkyLounge, ресторан	Мозжерина проспект	8
2166	Обь	Yogurt Sky, йогурт-бар	Аэропорт	Обь-4
2167	Обь	Аэрогриль, кафе	Мозжерина проспект	8/1
2168	Обь	Булочная, детское кафе, ЗАО Капитан-К	ЖКО аэропорта	4/1
2169	Обь	Дядя Дёнер, сеть кафе быстрого питания	ЖКО аэропорта	16Б киоск
2170	Обь	Жигулёво, бар	Аэропорт	Обь-4
2171	Обь	Капитан, гостиничный комплекс	Мозжерина проспект	101
2172	Обь	Кофе Хауз, сеть кофеен	Аэропорт	Обь-4
2173	Обь	Обь, кафе	Авиационная	12
2174	Обь	Пельменисимо, кафе	Аэропорт	Обь-4
2175	Обь	Пивной бар	Аэропорт	Обь-4
2176	Обь	Полетели, кафе-бар	Аэропорт	Обь-4
2177	Обь	Три богатыря, кафе	ЖКО аэропорта	16/1
2178	Обь	У Капитана, кафе-закусочная	Мозжерина проспект	101а
2179	Обь	У Петровича, гостиничный комплекс	Омский тракт	1г
2180	Обь	Хамовники, бар	Аэропорт	Обь-2 к3
2181	Обь	Хамовники, бар	Аэропорт	Обь-4
2182	Обь	Хартман, пивной бар	Ломоносова	13
2183	Обь	Хорошие новости, кафетерий	Аэропорт	Обь-2 к3
2184	Обь	Храбрый Краб, служба доставки	Строительная	99
2185	Обь	Шоколадница, сеть кофеен	Аэропорт	Обь-4
2186	Обь	Экоточка АЭРО, кафе	Аэропорт	Обь-4
2187	Обь	Янина, ООО, столовая	Энергетиков	7

№	Населенный пункт	Полное наименование организации	Улица	Дом
1	2	3	4	5
2188	Озерный (Новосибирский район)	Кафе	Армейский микрорайон	8/2
2189	Ордынское (Ордынский район)	888, магазин-закусочная	Октябрьская	23
2190	Ордынское (Ордынский район)	TIMES, бар-бильярдная	Водостроевская	49/1
2191	Ордынское (Ордынский район)	ресторан	Ленина проспект	24
2192	Ордынское (Ордынский район)	закусочная	Ленина проспект	24
2193	Ордынское (Ордынский район)	Шарлотта, кафе	Октябрьская	36
2194	Плотниково (Новосибирский район)	Кафе	Трактовая	34
2195	Посевная (Черепановский район)	Прованс, кафе-клуб	Восточная	12
2196	Пригородный (Черепановский район)	Мальвина, кафе	Пригородный пос	6
2197	Пригородный (Черепановский район)	Мираж, кафе	Пригородный пос	2
2198	Прокудское (Коченёвский район)	Подорожник, кофейня	Политотдельская	188 к1
2199	Прокудское (Коченёвский район)	Столовая	Новая	8
2200	Раздольное (Новосибирский район)	Зикарт, кафе	Придорожная	11а
2201	Раздольное (Новосибирский район)	Кафе домашней кухни, ИП Охикян К.В.	Свердлова	1
2202	Садовый (Новосибирский район)	Сагиттариус, резиденция	Берёзовая	14/7
2203	Садовый (Новосибирский район)	Столовая	Совхозная	7
2204	Скала (Колыванский район)	У Татьяны, кафе	Трактовая	2
2205	Сокур (Мошковский район)	Уют, кафе, ИП Фаттахов Г.А.	Советская	25Б
2206	Сосновка (Новосибирский район)	Сосновка, бар	Линейная	5
2207	Степной (Искитимский район)	Степной, ЗАО, столовая	Первомайская	5
2208	Тогучин (Тогучинский район)	Василёк, кафе	Береговая	2
2209	Тогучин (Тогучинский район)	Закусочная	Береговая	2а
2210	Тогучин (Тогучинский район)	Закусочная	Островского	5
2211	Тогучин (Тогучинский район)	Кулинария домашней кухни	Садовая	8а
2212	Тогучин (Тогучинский район)	Марио-суши, служба доставки	Вокзальная	25а
2213	Тогучин (Тогучинский район)	Минутка, кафе, г. Тогучин	Лапина	1/1
2214	Тогучин (Тогучинский район)	На ваш вкус, кафетерий	Островского	10Б
2215	Тогучин (Тогучинский район)	Сосновый бор, бар	Садовая	11
2216	Тогучин (Тогучинский район)	Сосновый бор, ресторан	Садовая	11
2217	Тогучин (Тогучинский район)	Столовая	Дзержинского	10
2218	Тогучин (Тогучинский район)	Теремок, ООО, Пирожковая	Фетисова	35
2219	Тогучин (Тогучинский район)	У Зураба, кафе	Машинотракторная	10а/3
2220	Тогучин (Тогучинский район)	Феруза, кафе восточной кухни	Садовая	9Б
2221	Тогучин (Тогучинский район)	Хот-тог, кафе быстрого питания	Комсомольская	1/3
2222	Тогучин (Тогучинский район)	Шашлычная	Свердлова	54а/1
2223	Тулинский (Новосибирский район)	Фортуна, кафе, ООО Воир	Тимирязева	7Б
2224	Черепаново (Черепановский район)	Halal Food, кафе восточной кухни	Романова	2а к1
2225	Черепаново (Черепановский район)	Восточная кухня, кафе, г. Черепаново	Пролетарская	99Б/2

№	Населенный пункт	Полное наименование организации	Улица	Дом
1	2	3	4	5
2226	Черепаново (Черепановский район)	Восточная кухня, кафе, г. Черепаново	Романова	1/1
2227	Черепаново (Черепановский район)	Дядя Дёнер, сеть кафе быстрого питания	Романова	1/6 киоск
2228	Черепаново (Черепановский район)	Железнодорожная столовая	Вокзальная	24
2229	Черепаново (Черепановский район)	Кафе-столовая, ИП Хахонина И.А.	Романова	1/7
2230	Черепаново (Черепановский район)	Лотос, ООО, закусочная	Партизанская	69/3
2231	Черепаново (Черепановский район)	Пальмира, кафе	Спирякова	157
2232	Черепаново (Черепановский район)	Погребок, кафе, г. Черепаново	Партизанская	46
2233	Черепаново (Черепановский район)	Русская кухня, кафе-столовая	Романова	1/7
2234	Черепаново (Черепановский район)	Русское поле, ресторан	Партизанская	10
2235	Черепаново (Черепановский район)	Рябинка, столовая	Вокзальная	16а
2236	Черепаново (Черепановский район)	Солнышко, кафе, г. Черепаново	Богдана Хмельницкого	11а
2237	Черепаново (Черепановский район)	Столовая	Партизанская	48
2238	Черепаново (Черепановский район)	Финист, кафе	Пролетарская	83
2239	Чернореченский (Искитимский район)	Сибирячка, кафе	Кооперативная	4
2240	Чернореченский (Искитимский район)	Старый город, кафе, пос. Чернореченский	Советская	31а
2241	Чернореченский (Искитимский район)	Харбин, кафе китайской кухни	Советская	12
2242	Шмаково (Тогучинский район)	Анастасия, кафе	Центральная	26Б
2243	Шурыгино (Черепановский район)	У камина, кафе, с. Шурыгино	Черепаново-Сузун трасса	2
2244	Элитный (Новосибирский район)	Столовая	Молодёжная	21а
2245	Ярково (Новосибирский район)	Карина, кафе	Советская	3 к1
2246	Ярково (Новосибирский район)	Кафе	Советская	2а к3
2247	Ярково (Новосибирский район)	Кафе	Советская	3а
2248	Ярково (Новосибирский район)	Кафе	Советская	3в
2249	Ярково (Новосибирский район)	Клевер, кафе	Советская	1/1к
2250	г.Карасук (Карасукского района)	Ресторан «Волчье логово»	Кутузова	44
2251	г.Карасук (Карасукского района)	Кафе «Азалия»	Ленина	18, кв.2
2252	г.Карасук (Карасукского района)	Кафе-бар «Лас-Вегас»	Ленина	10
2253	г.Карасук (Карасукского района)	Кондитерская "Мадлен"	Ленина	10
2254	г.Карасук (Карасукского района)	Кафе "Лель"	Кутузова	69
2255	г.Карасук (Карасукского района)	Кафе «Северная»	Щорса	141
2256	г.Карасук (Карасукского района)	Кафе «Ладушки»	Кутузова	42В
2257	г.Карасук (Карасукского района)	Кафе «Отдых»	Деповская	1
2258	г.Карасук (Карасукского района)	Кафе "Теремок "	Щорса	15А
2259	г.Карасук (Карасукского района)	Гриль- бар "Крепость"	Ю.Лазо	3
2260	г.Карасук (Карасукского района)	Суши-маркет "Sakura"	Кутузова	9А
2261	г.Карасук (Карасукского района)	Суши-маркет "Банзай"	Кутузова	28А
2262	г.Карасук (Карасукского района)	Кафе "Алиса"	Октябрьская	6
2263	г.Карасук (Карасукского района)	Кафе"Победа"	Луначарского	17

№	Населенный пункт	Полное наименование организации	Улица	Дом
1	2	3	4	5
2264	г.Карасук (Карасукского района)	Буфет ж/д поликлиники (арендов)	Тургенева	61
2265	г.Карасук (Карасукского района)	Магазин кулинария	Тургенева	4
2266	г.Карасук (Карасукского района)	Кафе "Улыбка"	Д.Бедного	95
2267	г.Карасук (Карасукского района)	Закусочная "Спылу с жару"	Д.Бедного	95
2268	г.Карасук (Карасукского района)	Ресторан «Нива»	Октябрьская	20
2269	г.Карасук (Карасукского района)	Буфет поликлиники (арендован)	Гагарина	1
2270	г.Карасук (Карасукского района)	Закусочная	Октябрьская	20
2271	г.Карасук (Карасукского района)	Закусочная "Колос"	Сорокина	4
2272	г.Карасук (Карасукского района)	Буфет в павильоне рынка	Сорокина	4
2273	г.Карасук (Карасукского района)	Столовая (арендов)	Ленина	22
2274	г.Карасук (Карасукского района)	Столовая	Деповская	1А
2275	г.Карасук (Карасукского района)	Буфет "ЖТК"	Деповская	1
2276	г.Карасук (Карасукского района)	Столовая	Луначарского	44
2277	г.Карасук (Карасукского района)	Столовая	Щорса	17
2278	г.Карасук (Карасукского района)	Столовая	Коммунистическая	11А
2279	г.Карасук (Карасукского района)	Столовая	Ленина	157
2280	г.Карасук (Карасукского района)	Столовая	Тургенева	14
2281	г.Карасук (Карасукского района)	Столовая	Союзная	130
2282	г.Карасук (Карасукского района)	Столовая	Фрунзе	89
2283	Карасукский район, п.Озерно-Титово	Кафе-Шашлычная "У Самвела"	Заречная	2д
2284	Карасукский район, трасса Карасук-Новосибирск	Закусочная "Постоялый двор"	на пересечении автодорог Карасук-Шилово-Курья	
2285	Карасукский район, с.Ш-Курья	Столовая	Центральная	23
2286	Карасукский район, с.Благодатное	Столовая	Центральная	28
2287	Карасукский район, с.Михайловка	Столовая	Центральная	37
2288	Карасукский район, п.Александровский	Столовая	Школьная	41
2289	Карасукский район, с.Студеное	Столовая	Степная	1Б
2290	Карасукский район, п.Поповка	Столовая	Ленина	50
2291	Карасукский район, с.Ирбизино	Столовая	Центральная	5
2292	Карасукский район, д.Кукарка	Столовая	Конторская	20
2293	Карасукский район, п.Рождественский	Столовая	Переулок Центральный	8
2294	Карасукский район, с.Калиновка	Столовая	Школьная	29
2295	Карасукский район, с.Октябрьское	Столовая	Ленина	103
2296	Карасукский район, с.Морозовка	Столовая	Пушкина	14
2297	Карасукский район, с.Чернокурья	Столовая	Центральная	38
2298	Карасукский район, п.Александровский	Столовая	Школьная	1
2299	Карасукский район, с.Белое	Столовая	Пушкина	3
2300	Карасукский район, с.Благодатное	Столовая	Набережная	92

№	Населенный пункт	Полное наименование организации	Улица	Дом
1	2	3	4	5
2301	Карасукский район, с.Ирбизино	Столовая	Центральная	4
2302	Карасукский район, с.Калиновка	Столовая	Школьная	11
2303	Карасукский район, д. Кукарка	Столовая	Школьная	29
2304	Карасукский район, с.Михайловка	Столовая	Школьная	21
2305	Карасукский район, с.Морозовка	Столовая	Пушкина	3А
2306	Карасукский район, с.Октябрьское	Столовая	Ленина	64А
2307	Карасукский район, п.Поповка	Столовая	Ленина	44
2308	Карасукский район, с.Студёное	Столовая	35 лет Победы	26А
2309	Карасукский район, с.Троицкое	Столовая	Зеленая	37г
2310	Карасукский район, с.Хорошее	Столовая	Островского	29
2311	Карасукский район, с.Шилово-Курья	Столовая	Центральная	31
2312	Карасукский район, с.Чернокурья	Столовая	Центральная	36
2313	Карасукский район, с.Астродым	Столовая	Озерная	30Д
2314	Карасукский район, с.Богословка	Столовая	Школьная	32А
2315	Карасукский район, с.Сорочиха	Столовая	Зелёная	3А
2316	Карасукский район, аул.Нижнебаяновский	Столовая	Центральная	24
2317	Карасукский район, с.Калачи	Столовая	Верхняя	6
2318	Карасукский район, с.Карасарт	Столовая	Центральная	11
2319	Карасукский район, п.Кучугур	Столовая	Школьная	1
2320	Карасукский район, д.Новоивановка	Столовая	Сиреневая	26
2321	Карасукский район, с.Павловка	Столовая	Молодежная	31
2322	Карасукский район, с.Рассказово	Столовая	Школьная	17Б
2323	Карасукский район, п.Рождественский	Столовая	переулок Березовый	2
2324	Карасукский район, п.Ягодный	Столовая	Школьная	10
2325	с.Северное (Северного района)	ИП Руднев Д.П. кафе "Просто хорошо"	Радищева	10
2326	с.Северное (Северного района)	ООО "Премьер" кафе	Березовая роща	1
2327	с.Северное (Северного района)	ИП Лушов В.Г. кафе-магазин "Веерлога"	Калинина	69
2328	с.Северное (Северного района)	ИП Казакова Т.Н. кафе "Кураж"	Радищева	8
2329	с.Северное (Северного района)	ДОАО "Северное ХПП" ОАО "Новосибирскхлебопродукт"	Ленина	28
2330	с.Северное (Северного района)	ПО "Шанс"	Ленина	18
2331	с.Северное (Северного района)	ИП Гафаров С.С. Кафе "Арзу"	Ленина	23
2332	с.Прокудское, Коченёвский район	Самоваръ, кафе	Политотдельская	188г
2333	р.п.Чик, Коченёвский район	Малахит, кафе	Комсомольская	17
2334	р.п.Чик, Коченёвский район	Сушими, доставка суши	Комсомольская	26
2335	п.Кумысный, Коченёвский район	кафе	Трасса М-51 1407 км	1б,1в
2336	д.Белобородово, Коченёвский район	ПОРТ, придорожный комплекс	Лесная	2а

№	Населенный пункт	Полное наименование организации	Улица	Дом
1	2	3	4	5
2337	д.Севостьяновка, Коченёвский район	Актин, кафе-гостиница	Омск-Новосибирск трасса 1370 км	1
2338	с. Венгерово Венгеровский район	Потребительское общество «Общепит» Венгеровское ПТПО, кафе «Империя Вкуса»	Чапаева	1А
2339	с. Венгерово Венгеровский район	ИП Сутягин В.А., кафе «РАНДЕВУ»	Краснопартизанская	124Б
2340	с. Венгерово Венгеровский район	ИП Сутягин А.А., кафе «Трапеза»	Добролюбова	4
2341	с. Набережное, Каргатский район	ЗАО "Птицефабрика "Каргатская"	ул. Лесная	2
2342	Каргатский район	Закусочная "У Шмаковых"	трасса Байкал М51 201 км	
2343	с.Первотроицк, Каргатский район	ЗАО "Кубанское"	ул.Зеленая	14а
2344	с.Маршанское, Каргатский район	ИП Иванилов Д.С.	4 км от ул. Зеленая д.17 на юг по автодороге с. Маршанское - с. Иванкино	
2345	г.Каргат, Каргатский район	Райпотребсоюз, столовая	ул. Советская	136
2346	г.Каргат, Каргатский район	Райпотребсоюз, закусочная	ул. Советская	187
2347	г.Каргат, Каргатский район	Райпотребсоюз буфет	ул. Советская	179
2348	г.Каргат, Каргатский район	Райпотребсоюз, буфет ЦРБ	ул. Трудовая	30
2349	г.Каргат, Каргатский район	ИП Волкова А.В. Столовая	ул. Вокзальная	33
2350	г.Каргат, Каргатский район	ИП Волкова А.В. банкетный зал	ул. Вокзальная	33
2351	Каргатский район	Закусочная " Хуторок"	г. Каргат\трасса « Енисей »	
2352	г.Каргат, Каргатский район	ИП Турсунбаев закусочная	ул. Советская	209
2353	Тогучин (Тогучинский район) (добавить)	Чай Хана «Восточный ветер), кафе, г. Тогучин	Островского	10в
2354	Тогучин (Тогучинский район)	Мандаин, кафе	Комсомольская	5а
2355	с.Убинское, Убинский район	ООО "Колос" Убинского РайПО	ул.Ленина	4
2356	с.Убинское, Убинский район	ООО "Колос" Убинского РайПО	ул.Ленина	40
2357	с.Убинское, Убинский район	ИП Полетаева Е.А.	пер. 1-й Ленинский	10
2358	с.Убинское, Убинский район	ИП Ивашина Е.В.	ул.Ленина	37а
2359	с.Кожурла, Убинский район	ИП Ивантеева Т.А.	Трасса "Байкал" 1186 км.	
2360	с.Убинское, Убинский район	ИП Романюк Л.П.	Трасса "Байкал" 1232 км.	
2361	с.Убинское, Убинский район	ИП Ивашина Е.В.	ул.Чуднова	4а
2362	с.Убинское, Убинский район	ИП Полетаева Е.А.	ул.Салтыкова	10
2363	с.Убинское, Убинский район	ИП Полетеea Е.А.	ул.Ленина	40
2364	с.Убинское, Убинский район	ИП Тополь Ю.В	ул.Пролетарская	1
2365	Скала	Викинг кафе	Молодежная	6 а
2366	Маслянинский район, д.Верх-Ики	ООО "СБК", гриль-бар "Kamin"	ул.Новая	24
2367	Маслянинский район, д.Верх-Ики	ООО "СБК", Кафе"Горячка"	ул.Новая	24
2368	Маслянинский район, д.Верх-Ики	ИП Свобода Н.Н., Блинная	ул.Новая	24
2369	Маслянинский район, д.Верх-Ики	ИП Евлоев А.С., Харчевня	ул.Новая	24
2370	Маслянинский район, р.п. Маслянино	ПО "Общепит Маслянинского района", столовая	ул. Пролетарская	16
2371	Маслянинский район, р.п. Маслянино	ПО "Общепит Маслянинского района", столовая	ул.Коммунистическая	29

№	Населенный пункт	Полное наименование организации	Улица	Дом
1	2	3	4	5
2372	Маслянинский район, р.п. Маслянино	ООО пищекомбинат «Маслянинский", столовая	ул. 60 лет Октября	
2373	Маслянинский район, р.п. Маслянино	ПО "Общепит Маслянинского района", магазин "Кулинария"	ул.Пролетарская	16
2374	Маслянинский район, р.п. Маслянино	ПО "Общепит Маслянинского района", столовая	ул. Кирпичная	54а
2375	Маслянинский район, р.п. Маслянино	ИП Витт А.Г., Кафе «Провинция»	ул. Мостовая	2
2376	Маслянинский район, р.п. Маслянино	ИП Вялков С.Д., кафе-бар в клубе "Base"	ул. Партизанская	45
2377	Маслянинский район, р.п. Маслянино	ИП Тоджибаев Б.Д., Закусочная «Путешествие»	ул. Октябрьская	1
2378	Маслянинский район, р.п. Маслянино	ИП Курбаналиев Г.Ж., предприятие быстрого питания (киоск)	ул.Коммунистическая	
2379	Маслянинский район, р.п. Маслянино	ИП Юсубов И.А., предприятие быстрого питания (киоск)	ул. Пролетарская	12
2380	Маслянинский район, р.п. Маслянино	ИП Новикова Л.Б. , столовая	ул. Ленинская	37
2381	Маслянинский район, р.п. Маслянино	ИП Леонардов А.Л., Кафе "Причал"	ул. Больничная	2а
2382	Маслянинский район, р.п. Маслянино	ИП Юсубов Н.А.-О, Кафе "Шашлык у Насиба"	ул. Коммунистическая	30б
2383	Маслянинский район, р.п. Маслянино	ИП Бекжанова Н.Р., Закусочная "Кулинария"	ул. Коммунистическая	1б
2384	Маслянинский район, с.Мамоново	ООО «Академия Молочных Наук», кафе «EKONIVA	ул.Березовая	15а/3
2385	Маслянинский район, р.п. Маслянино	ООО «Бердск ДД», предприятие быстрого питания, павильон «Дядя Дёнер»	ул. Коммунистическая	
2386	Маслянинский район, р.п. Маслянино	ИП Набижанова Л.М., предприятие быстрого питания (киоск)	ул. Базарная	
2387	Маслянинский район, р.п. Маслянино	ООО "Тайга-С" Закусочная «Хэштег#Длятехктовтеме»	ул. Коммунистическая	16а
2388	П. Чернаково (Ордынский район)	Кафе "Чикаго"	Ул. Ильича	93
2389	С. Верх-Ирмень (Ордынский район)	Кафе -столовая	Ул. Агрогородов	20-Feb
2390	С. Кирза (ордынский район)	столовая	Ул. Октябрьская	1
2391	Трасса Новосибирск –Карасук-Камень на Оби 11 км вблизи с. Кирза	кафе		
2392	С. Усть-Луковка (Ордынский район)	столовая	Ул. Савостиной	27
2393	П. Пролетарский (Ордынский район)	кафе	Ул. Ленина	3
2394	Д. Новый Шарап (Ордынский район)	кафе		
2395	Трасса Новосибирск Павлодар с. Филиппово	кафе		
2396	Ордыское (Ордынский район)	столовая	Ул. Революции	93
2397	Ордынское (Ордынский район)	закусочная	Ул. Ленина	1а
2398	Ордынское (Ордынский район)	кафе	Парк Луневка	
2399	Ордынское (Ордынский район)	Кафе	Ул. Октябрьская	91
2400	Ордынское (Ордынский район)	кафе-бар	Ул. Октябрьская	21а
2401	Ордынское (Ордынский район)	Кафе-бар	Пр. Революции	86/2

№	Населенный пункт	Полное наименование организации	Улица	Дом
1	2	3	4	5
2402	Ордынское (Ордынский район)	Столовая	Ул. Октябрьская	40/1
2403	Ордынское (Ордынский район)	закусочная	Ул. Октябрьская	32а
2404	Татарскй район, г. Татарск	Кафе "Эдельвейс" ИП Череновская Е.Н.	ул. Ленина	80
2405	Татарскй район, г. Татарск	Кафе "Дворик" ИП Бережинская И.Н.	пер. Светланский	2
2406	Татарскй район, г. Татарск	Кафе "Восторг" ООО "Кедр плюс"	ул. Закриевского	72а
2407	Татарскй район, г. Татарск	Кафе "Старый замок" ИП Галимов А.Н.	ул. Ленина	100
2408	Татарскй район, г. Татарск	Кафе-мороженое ИП Галимов А.Н.	ул. Володарского	2
2409	Татарскй район, г. Татарск	Кафе "Навруз" ИП Вейберг Ю.В.	ул.Камышловская	44а
2410	Татарскй район, г. Татарск	столовая "Перрончик" ИП Мордежов А.В.	пл. Привокзальная	5
2411	Татарскй район, г. Татарск	Столовая "Фея" МУП "Общественное питание"	ул. Ленина	74
2412	Татарскй район, г. Татарск	Столовая ИП Шулутков С.В.	ул. Ленина	48
2413	Татарскй район, г. Татарск	Кафе"Вьетнамская кухня" ИП Костенко Л.Д.	ул. Камышловская	46
2414	Татарскй район, г. Татарск	Кафе-бар "Орхидея" ИП Василенко Е.В.	ул. К.Маркса	128
2415	Татарскй район, г. Татарск	Кафе "Ситора" ИП Эргашев Б.М.	ул. Закриевского	67
2416	Татарскй район, г. Татарск	Столовая ГАОУ СПО НСО «Татарский политехнический техникум»	ул. Урицкого	90
2417	Татарскй район, г. Татарск	Столовая ГАОУ СПО НСО «Татарский политехнический техникум»	ул. Ленина	91
2418	Татарскй район, г. Татарск	Столовая ВРД Структурное подразделение дирекции по ремонту и эксплуатации путевых машин- структурного подразделения Зап.Сиб. ж.д.	ул. 30 лет ВЛКСМ	100
2419	Татарскй район, г. Татарск	Столовая "Мельница" ООО "Татарскзернопродукт"	ул. Татарская	5
2420	Татарскй район, г. Татарск	Закусочная ИП Симикян А.Г.	ул. Некрасова	59
2421	Татарскй район, г. Татарск	Пиццерия «Жар-Пицца» ИП Абдыраимова Э.Э.	ул. Камышловская	44
2422	Татарскй район, г. Татарск	кафе ИП Воронова В.П.	ул. Закриевского	72а
2423	Татарскй район, г. Татарск	Бар "Бильярдный клуб" ИП Бархотова М.В.	ул.Садовая	27
2424	Татарскй район, г. Татарск	Бар ИП Иванишко А.В.	ул.Ленина	103в
2425	Татарскй район, г. Татарск	кафе "Космос", ИП Фуголь Владимир Николаевич	ул. Закриевского	132
2426	Татарскй район, г. Татарск	кафе "Биг Маг" ИП Костанашвили С.Р.	ул.Ленина	102б
2427	Татарскй район, г. Татарск	"Кафе" ИП Ляхов В.А.	пл. Привокзальная	5
2428	Татарскй район, г. Татарск	кафе "Бистро" ИП Юлдашева Д.К.	ул. Ленина	66
2429	Татарскй район, г. Татарск	"Шашлычная" ИП Мустафаев Р.И.о	пер. Кооперативный	7
2430	Татарский район	Кафе "Дманисе", ИП Мустафаев Ровшан Иса оглы	трасса М-51 "Байкал"	(968 км)
2431	Татарский район	Кафе-столовая ИП Панихидников Дмитрий Геннадьевич	трасса М-51 "Байкал"	(985+740)
2432	Татарский район	Кафе ООО ПКФ Сибтранснефтепродукт"	трасса М-51 "Байкал"	1002+700 км

№	Населенный пункт	Полное наименование организации	Улица	Дом
1	2	3	4	5
2433	Татарский район, с. Казаткуль	Столовая ОАО "Гигант"	Ленина	2а
2434	Кочковский район, с. КОЧКИ	АЛИФАНОВ АНТОН АЛЕКСЕЕВИЧ		
2435	Кочковский район, с. БЫСТРУХА	БОРИСОВА ИРИНА НИКОЛАЕВНА		
2436	Кочковский район, с. КОЧКИ	Данилин Александр Викторович		
2437	Кочковский район, с. КОЧКИ	ИСМАНОВ ШЕРЗОД ЛУКМАНЖАНОВИЧ		
2438	Кочковский район, с. КОЧКИ	КУШАКОВ БАХОДИР ХУРАЗОВИЧ		
2439	Кочковский район, с. КРАСНАЯ СИБИРЬ	ЛАТАРЕВ АЛЕКСАНДР ВИТАЛЬЕВИЧ		
2440	Кочковский район, с. КОЧКИ	НАПРИЕНКО ВЛАДИМИР ВАСИЛЬЕВИЧ		
2441	Кочковский район, с. БЫСТРУХА	ТАРАСОВ АЛЕКСАНДР НИКОЛАЕВИЧ		
2442	Кочковский район, с. КОЧКИ	ХОДЫРЕВ АРТЁМ РУСТАМОВИЧ		
2443	Кыштовский район, с. Кыштовка	Кафе «Уют» ИП Бурмистрова	Кооперативная д.15	6
2444	Кыштовский район, с.Кыштовка	Кафе «Уют» ИП Бурмистрова	Роща д. 20	6
2445	ИП Манян З.В. (Барабинского района)	кафе "Жемчужина"	г. Барабинск, ул. Комарова, 16	16
2446	ООО "Антарес - 4" (Барабинского района)	кафе "Праздничный зал"	г. Барабинск, ул. Кирова, 26	26
2447	ИП Мельникова Л.Б. (Барабинского района)	кафе "Пельменная на Луначарского"	г. Барабинск, ул. Луначарского, 159	159
2448	ИП Тимофеева О.К. (Барабинского района)	кафе "Эдельвейс"	г. Барабинск, ул. Деповская, 32	32
2449	ИП Пирогова А.В. (Барабинского района)	кафе "Ной" Праздничный зал	г. Барабинск, ул. К. Маркса, 100	100
2450	ИП Худоян З.Р. (Барабинского района)	кафе "Люсия"	г. Барабинск, ул. М. Горького, 4"Б"	4б
2451	ИП Тимофеева Т.П. (Барабинского района)	кафе "Семь пятниц"	г. Барабинск, ул. Островского, 1	1
2452	ИП Тимофеева Т.П. (Барабинского района)	Буфет	г. Барабинск, ул. Пушкина, 15 д	15д
2453	ИП Тимофеева Т.П. (Барабинского района)	Буфет	г. Барабинск ул. Ермака, 12б	12б
2454	ИП Ивасюткин И.В. (Барабинского района)	киоск "Куры гриль"	г. Барабинск, ул. К. Маркса, район "Дома Быта"	
2455	ИП Шульга Д.Ю. (Барабинского района)	кафе "Экспресс- 1"	г. Барабинск, ул. Путевая, 18, 1 этаж ж/д вокзала	18
2456	ИП Шульга Д.Ю. (Барабинского района)	кафе "Экспресс - 2"	г. Барабинск, ул. Путевая, 18, 1 этаж ж/д вокзала	18
2457	ИП Шкребнева Г.В. (Барабинского района)	кафе "Фортуна"	г. Барабинск, пер. Водопроводный, 6а	6а
2458	ИП Васильев К.С. (Барабинского района)	кафе "Веста"	г. Барабинск ул. Пушкина, 13в	13в

№	Населенный пункт	Полное наименование организации	Улица	Дом
1	2	3	4	5
2459	ИП Легонцева А.С. (Барабинского района)	кафе "Смак"	г. Барабинск, ул. Гутова, 16а	16а
2460	ИП Ибадов С.О. (Барабинского района)	Закусочная	г. Барабинск, ул. Деповская, 21	21
2461	ИП Ибадов С.О. (Барабинского района)	Буфет	г. Барабюинск, ул. Деповская, 23	23
2462	ИП Иванченко С.А. (Барабинского района)	Закусочная "Хочу добавки"	г. Барабинск, ул. Пушкина, 4	4
2463	ИП Магарамов Р.А. (Барабинского района)	Закусочная "Империя вкуса"	г. Барабинск, ул. Деповская	
2464		киоск "Империя вкуса"	г. Барабинск ул. Деповская, 20	20
2465	ИП Соловьев А.В. (Барабинского района)	Буфет № 1	г. Барабинск, перрон ст. Барабинск, 1 платформа	
2466		Буфет № 2	г. Барабинск, перрон ст. Барабинск, 1 платформа	
2467	ИП Игнатьева Н.А. (Барабинского района)	Буфет "Натали"	г. Барабинск, ул. Путевая, 18, 2 этаж ж/д вокзала	18
2468		павильон "Перекус"	г. Барабинск, ул. Кирова, южная сторона ЦРБ	
2469	ИП Лаврищева А.Н. (Барабинского района)	буфет "Быстрого питания"	г. Барабинск ул. Путевая, 18 1 этаж ж/д вокзала	18
2470	МКУ города Барабинска Барабинского района Новосибирской области "Профилакторий "Бараба"	Столовая	г. Барабинск, пер. Индустриальный, 2	2
2471	ООО столовая "Отдых" (Барабинского района)	Столовая "Отдых"	г. Барабинск, ул. Путевая 141	141
2472		киоск	г. Барабинск, пер. Водопроводный	
2473	Муниципальное казаенное учреждение "ДОД" (Барабинского района)	Столовая	г. Барабинск, ул. Ульяновская, 66	66
2474	ООО "Газпром питание" (Барабинского района)	Столовая № 38	г. Барабинск, ул. Л. Толстого, 3	
2475	ООО УРС Сибнефтепровод филиал Южный (Барабинского района)	Столовая № 18	г. Барабинск, пер. Гутова, 22	22
2476	Барабинский филиал ГАПОУ НСО "Новосибирский областной колледж культуры и искусств" (Барабинского района)	Столовая	г. Барабинск, ул. Ленина, 100	100
2477	ИП Беркасова Н.Д. (Барабинского района)	Столовая	г. Барабинск, ул. Р. Люксембург, 77	77
2478	ИП Усурян Д. Т. (Барабинского района)	киоск "DENER KEBAB"	г. Барабинск, ул. Луначарского, 66	66

№	Населенный пункт	Полное наименование организации	Улица	Дом
1	2	3	4	5
2479	ИП Соипов А.Т. (Барабинского района)	киоск	г. Барабинск, ул. К. Маркса, район остановки "Дом Быта"	
2480	ИП Гюльахмедов В.Р. (Барабинского района)	киоск "Doner Hous"	г. Барабинск, ул. К. Маркса,95	95
2481	ИП Мулицева М.П. (Барабинского района)	"Суши Хаус"	г. Барабинск, ул. Островского, 5а	5а
2482		"Суши Хаус"	г. Барабинск, ул. Кирова, 16	16
2483	ИП Стадникова А.Я. (Барабинского района)	Закусочная	г. Барабинск, ул. К. Маркса, 110	110
2484	ИП Легонцев В.Л. (Барабинского района)	кафе Минутка"	г. Барабинск, ул. Деповская, 20	20
2485	ИП Мазепа М.В. (Барабинского района)	павильон-буфет	г. Барабинск, ул. Путевая, платформа № 1 ст. Барабинск	
2486	ИП Бондарь Р.И. (Барабинского района)	"Crazy FooD"	г. Барабинск, ул. Ленина, 90	90
2487	ИП Терентьев К.П. (Барабинского района)	Кинобар	г. Барабинск, ул. Калинина, 5	5
2488	ИП Лих И.В. (Барабинского района)	Кальянная "Жасмин"	г. Барабинск, ул. Промышленная, 15б	15б
2489	ИП Яргин И.Л. (Барабинского района)	Кальянная "Hookah Night"	г. Барабинск, ул. О. Сачевского, 5/1	5/1
2490	ИП Добростан Д.А. (Барабинского района)	лаунж бар "Level"	г. Барабинск, ул. К. Маркса, 104	104
2491	ИП Коломейцев И.В. (Барабинского района)	Кафетерий	г. Барабинск, ул. Кирова, 16	16
2492	ИП Крапивина И.С. (Барабинского района)	Кофейный автомат	г. Барабинск, ул. К. Маркса, 104	104
2493	ИП Осипова М.С. (Барабинского района)	Бар"Суши - Сити"	г. Барабинск, ул. Кирова, 26	26
2494	МК «Ланта» (Барабинского района)	закусочная	НСО, Барабинский район Автотрасса «Байкал», 1142 км трассы Байкал	
2495	«На посту» (Барабинского района)	кафе	НСО, Барабинский район Автотрасса «Байкал», 1142 км трассы Байкал	
2496	ИП Лисьев С.А. (Барабинского района)	кафе	а/д Байкал, М-51, 1122км+800м	
2497	Гостиничный комплекс (Барабинского района)	кафе	на пересечении автомобильной дороги Р-254 «Иртыш» и автомобильной дороги на ст. Турновское	
2498	ИП Бобренок И.Ю. (Барабинского района)	кафе	632321 Новосибирская область, Барабинский район, Устьянцевский сельсовет, трасса Байкал 1121+200(слева)	

№	Населенный пункт	Полное наименование организации	Улица	Дом
1	2	3	4	5
2499	Баганский район, с. Ивановка	АО "Ивановское", столовая	ул. Центральная	30
2500	Баганский район, с. Лепокурово	ЗАО Лепокуровское, столовая	ул. Молодёжная	6а
2501	Баганский район, с. Мироновка	ОАО "Надежда", столовая	ул. Центральная	34
2502	Баганский район, с. Баган	ИП Фараджов, шашлычная	ул. М.Горького	36а
2503	Баганский район, с. Баган	ИП Ильин В.А., суши-маркет «Банзай»	ул. Советская	20
2504	Баганский район, с. Баган	ИП Туркеева Л.А. , кафе «Шантан»	ул. Вокзальная	18
2505	Баганский район, с. Баган	ИП Даций И.И., кафе"Рандеву"	ул. Комсомольская	42/2
2506	Баганский район, с. Баган	ИП Катюк Н.Н., кафе "Спутник"	ул. М.Горького	19
2507	Баганский район, с. Баган	ИП Жукова Е.В., кафе "Мечта"	ул. Ленина	46а
2508	Коченево (Коченёвский район)	БуузыМах, кафе	Ипподромская	5
2509	Коченево (Коченёвский район)	Меркурий, кафе	Пушкина	150/6
2510	р.п.Чик (Коченевский район)	Гроза, кафе	Потапова	18а
2511	ст.Лесная Поляна (Коченевский район)	Алим, кафе	Станционная	7/1
2512	ст.Дупленская (Коченевский район)	"Дамский каприз", кафе	Северная	1а
2513	д.Буньково (Коченевский район)	Столовая	Молодежная	60 к1
2514	п. Заречный (Куйбышевский район)	Кафе "Странник"	Центральная	2/1
2515	с. Нагорное (Куйбышевский район)	Кафе "Каинск-Баку"	Омская	19
2516	г.Куйбышев	ИП Агеева Наталья Владимировна	кв. 1 в районе дома 13б	13б
2517	г.Куйбышев	ИП Павлова Светлана Ивановна	7-8а	7-8а
2518	г.Куйбышев	ИП Навицкий	Краскома	15
2519	г.Куйбышев	ИП Навицкий	кв.10 дом 6	6
2520	г.Куйбышев	кафе "Назад в СССР"	А.Невского	62
2521	г.Куйбышев	столовая ФКП «Анозит»	Садовое Кольцо	1
2522	г.Куйбышев	столовая филиала НГПУ	Молодежная	7
2523	г.Куйбышев	столовая ФГОУ СПО СХТ "Куйбышевский"	Учебный городок	
2524	г.Куйбышев	столовая педагогического колледжа ГАОУ СПО НСО	Папшева	9
2525	г.Куйбышев	Столовая Молкомбината ИП Величко Н	Володарского	11
2526	г.Куйбышев	столовая управления труда и социальной защиты	квартал 7	15
2527	г.Куйбышев	ИП Сапрыкина О.Л. "Хот-ок"	квартал 7	1а
2528	г.Куйбышев	ООО "Кинъ" "Царицын двор	Энгельса	58
2529	г.Куйбышев	ТД "Каспий"	Володарского	48
2530	г.Куйбышев	Восточная кухня	Володарского	25
2531	г.Куйбышев	"Фиеста"	Новосибирская	1
2532	г.Куйбышев	ИП Сахарова Н.В. ресторан "Конфети"	Шишкова	
2533	г.Куйбышев	пиццерия "КВАТРО"	Закраевского	105
2534	г.Куйбышев	Бистро ИП Анпилова Н.В.	Закраевского	106
2535	г.Куйбышев	ресторан "Русь-1"	кв.3 дом	
2536	г.Куйбышев	ночной клуб "В дали от жен"	Партизанская	111/1

№	Населенный пункт	Полное наименование организации	Улица	Дом
1	2	3	4	5
2537	г.Куйбышев	кафе "Как дома"	Краскома,23	23
2538	г.Куйбышев	суши-бар "Papos"	Коммунистичекая, 38	38
2539	г.Куйбышев	ресторан "Три кита"	Путевая	4
2540	г.Куйбышев	кафе "Fuku Rio"	Краскома	8
2541	г.Куйбышев	кафе "Суши Хаус"	Новосибирская	1
2542	г.Куйбышев	Кафе "Блинница"	квартал 10	3
2543	г.Куйбышев	ООО "Каинск-Пицца" (До-До Пицца) ИНН:54520047	квартал 11	12а
2544	г.Куйбышев	кафе "Смак", ИП Курилова Наталья Валентиновна, И	Партизанская	15
2545	г.Куйбышев	ООО "БоКлуб", караоке-бар "Ели Пели", ИНН: 54520	Карла Либкнехта	1
2546	г.Куйбышев	ООО "БоКлуб", кафе "Страйк"	Карла Либкнехта	1
2547	г.Куйбышев	Кафе "PLATO" ИП Пантилеева Лидия Александровн	Володарского	44
2548	г.Куйбышев	Бар "Дохуан"	Володарского	33
2549	г.Куйбышев	"1 Кондитерская"	Закраевского в районе квартала 11	
2550	р.п. Сузун (Сузунский район)	ИП Уманцева Т.Ю., кафе "Кафейня"	Ленина	15в
2551	р.п. Сузун (Сузунский район)	ИП Петрова М.В., кафе "Маяк"	Ленина	52
2552	р.п. Сузун (Сузунский район)	ООО "ТК Актив-Сибирь", бар «Пивная №1»	Нагорная	70а
2553	р.п. Сузун (Сузунский район)	ООО "ТК Актив-Сибирь", бар «Пивная №1»	Ленина	19
2554	р.п. Сузун (Сузунский район)	ИП Ильиных Ольга Владимировна, кафе "Карамель"	Пролетарская	74
2555	р.п. Сузун (Сузунский район)	ООО «Галатея», кафе «Галатея»	Ленина	54
2556	р.п. Сузун (Сузунский район)	ИП Логинова А.В., доставка продуктов питания "Суши"	Ленина	6
2557	р.п. Сузун (Сузунский район)	ИП Саженин С.В., кафе	Нагорная	70а
2558	р.п. Сузун (Сузунский район)	ИП Мурзинцев Д.А., караоке-бар "Пятница"	Вокзальная	7
2559	р.п. Сузун (Сузунский район)	ИП Гришин А.О., бар "Хмельной"	Садовая	69
2560	р.п. Сузун (Сузунский район)	ИП Овчаров Ю.А., гриль-бар "Кустари"	Ленина	23
2561	р.п. Сузун (Сузунский район)	ИП Жильцова К.В., кафе-пекарня "Папа Пекарь"	Ленина	6а
2562	р.п. Сузун (Сузунский район)	ИП Поедалкин В.А., доставка продуктов питания "Про суши"	Вокзальная	6а
2563	р.п. Сузун (Сузунский район)	ИП Исаева Н. И., куры гриль	Ленина	5
2564	Тогучин (Тогучинский район)	Кафе "Гамбит"	Дзержинского	38
2565	Тогучин (Тогучинский район)	Кафе	Заводская	3
2566	Тогучин (Тогучинский район)	Кафе "Шаурма по арабски"	Островского	9а
2567	Тогучин (Тогучинский район)	Кафе ООО "Дёнер"	Островского	10
2568	Тогучин (Тогучинский район)	Кафе "Тимур"	Островского	10
2569	Тогучин (Тогучинский район)	Ресторан "Золотой лев"	Островского	2б
2570	с. Усть-Тарка (Усть-Таркский район)	ИП Кольцова С.В., кафе "Вкусно как дома"	Иванова	7
2571	с. Усть-Тарка (Усть-Таркский район)	ИП Кузнецов В.В., столовая "У самовара"	Иванова	2

ПРИЛОЖЕНИЕ № 2.8
к территориальной схеме обращения
с отходами, в том числе
с твердыми коммунальными отходами,
Новосибирской области

Нахождение источников образования отходов
(садоводческие, огороднические некоммерческие товарищества)

№ п/п	Наименование муниципального района (городского округа)	Наименование садоводческого, огороднического некоммерческого товарищества	ИНН садоводческого, огороднического некоммерческого товарищества	Координаты
1	2	3	4	5
1	Барабинский	СНТ «Локомотив»	5444102860	55.338863, 78.308488
2	Барабинский	СНТ «Марс-2»	5444103350	55.354639, 78.408191
3	Барабинский	СНТ «Нефтяник»	5444100278	55.340594, 78.373598
4	Барабинский	СПО «Малинка»	5444102853	55.329994, 78.328278
5	Барабинский	ТСН «СО «Связист»	5451006935	55.372500, 78.351111
6	Барабинский	ТСН «СО «Вагонник»	5451006967	55.318059, 78.318480
7	Барабинский	СНТ «Швейник»	5451112059	
8	Барабинский	СО «Яблонька»	5418102127	
9	Барабинский	СО «Марс-1»	5444103039	55.342405, 78.315650
10	Барабинский	СПО «Марс-3»	5444103367	
11	Барабинский	СНТ «Виктория»	5444102927	55.303572, 78.307577
12	Барабинский	СНТ «Урожай»	5418101719	55.320893, 78.334818
13	Барабинский	СНТ «Мебельщик»		55.341111, 78.304722
14	Барабинский	СНТ «Энергетик»	5444104339	
15	Болотнинский, Светлополянский сельсовет	СНТ «Ветеран труда» монтажно-технологического управления «Салют»	5413104473	55.509666, 83.972366
16	Болотнинский, Светлополянский сельсовет	СНТ «Учитель»	5413104794	
17	Болотнинский, Новобибеевский сельсовет	НСТ «Северная заимка»	5413104515	
18	Болотнинский, Новобибеевский сельсовет	НСТ «Обские зори»	5413104508	
19	Искитимский	СНТ «Березка» ИМЗ»	5443109990	54.696819, 83.222237
20	Искитимский	СНТ «Геофизик»	5443110033	54.782656, 83.211187
21	Искитимский	СНТ «Зеленый дол»	5443110121	54.801384, 83.201890
22	Искитимский	ТСН «Машиностроитель»	5443110185	
23	Искитимский	СНТ «Ивушки»	5408257026	54.660177, 82.371905
24	Искитимский	ТСН «Ложок - 1»	5443110178	54.545553, 83.353732
25	Искитимский	СПК «Южанка»	5443110379	54.599096, 83.284957
26	Искитимский	СНТ «Черемушки»	5443109662	54.443042, 83.336889
27	Искитимский	СНТ «Металлист - 2»	5446105320	54.584777, 83.314898
28	Искитимский	ТСН «Мичуринец - 67»	5446011312	54.545757, 83.336565
29	Искитимский	СНТ «Морозко»	5443110210	54.790256, 83.202608
30	Искитимский	СНТ «Раздолье»	5443113429	54.793760, 83.186430
31	Искитимский	СНТ «Тихий Мильтюш»	5443110308	54.648078, 82.843336
32	Искитимский	СНТ «Урожай»	5443112626	54.794502, 83.178578
33	Искитимский	СНТ «Электрик»	5401109251	54.797700, 83.184112
34	Искитимский	СНТ СН «Ива»	5443108958	54.778146, 83.194643
35	Искитимский	ДНТ «Синегорье»	5443113242	54.819326, 83.243446
36	Искитимский	СНТ «Звездное»		54.827884, 83.251064
37	Искитимский	СПК «Успех»	5443110322	54.832640, 83.270180
38	Искитимский	СНТ «Березка»	5446105225	54.590072, 83.313469
39	Искитимский	СНТ «Опалиха»	5446009708	54.837426, 83.303741
40	Искитимский	СТ «Рябинка»	5443110241	54.605292, 83.312562
41	Искитимский	СНТ Родничок		54.819785, 83.318550
42	Искитимский	СНТ Урожай-2		54.789862, 83.165238
43	Искитимский	СНТ Синегорье		54.791497, 83.206516
44	Искитимский	СНТ «ИВА-2» ИТ СОРАН	5443110153	54.777898, 83.197042

№ п/п	Наименование муниципального района (городского округа)	Наименование садоводческого, огороднического некоммерческого товарищества	ИНН садоводческого, огороднического некоммерческого товарищества	Координаты
1	2	3	4	5
45	Искитимский	СНТ Весна		54.806636, 83.211403
46	Искитимский	СНТ Саяны		
47	Искитимский	СНТ Людмила		
48	Искитимский	СНТ Щвейцария		54.811856, 83.329109
49	Искитимский	СНТ «Рябиновый посад»	5443110234	54.649630, 82.847711
50	Искитимский	СНТ «Луговое»	5443115480	54.700736, 83.228309
51	Искитимский	СНТ «Обской Залив»	5446106194	54.704997, 83.221338
52	Искитимский	СНП «Авиценна»	5443109888	54.713413, 83.162436
53	Искитимский	СНТ «Вега-1»	5443112665	54.709549, 83.164134
54	Искитимский	с/о "Сосновка"		
55	Искитимский	СНТ «Санаторный»	5443110280	54.699784, 83.006596
56	Искитимский	СТ «Лесная поляна»	5443110160	
57	Карасукский	СПО «Заречное»	5422110530	53.745371, 78.015637
58	Колыванский	СНТ «Авиастроитель»	5401110144	55.298784, 82.863593
59	Колыванский	НСТ «Аква»	5424108286	55.325523, 82.838333
60	Колыванский	НСТ «Ветеран»	5424106708	55.219874, 82.849849
61	Колыванский	СНТ «Вертолет»	5424108261	55.210161, 82.804987
62	Колыванский	НСТ «Ежевичка»	5424108215	55.320673, 82.843588
63	Колыванский	НСТ «Заря»	5424106112	55.314551, 82.850105
64	Колыванский	СНТ «Инструментальщик-2»	5424107645	55.308854, 82.855625
65	Колыванский	СНТ «Импульс»	5401109117	55.277493, 82.845007
66	Колыванский	СТ «Калина красная»	5404132202	
67	Колыванский	НСТ «Кедр»	5424104108	55.260905, 82.839635
68	Колыванский	ТСН «Луговое»	5424105493	55.283707, 82.853343
69	Колыванский	СНТ «Лира»	5424401291	
70	Колыванский	НСТ «Наука»	5406013137	55.204392, 82.803146
71	Колыванский	НСТ «Надежда»	5424104620	55.214152, 82.811563
72	Колыванский	СНТ «Обские просторы»	5424105662	55.275108, 82.844720
73	Колыванский	НСТ «Отдых»	5424104436	55.209576, 82.814931
74	Колыванский	СНТ «Печать»	5424402425	55.272046, 82.851205
75	Колыванский	НСТ «Пищевик»	5424107719	55.207850, 82.807556
76	Колыванский	СНТ «Приобье»	5424104595	55.288547, 82.863791
77	Колыванский	НСТ «Рассвет»	5424104764	55.012362, 82.426132
78	Колыванский	НСТ «Рыбачий»	5424104475	55.214188, 82.821498
79	Колыванский	НСТ «Руслан»	5424104115	
80	Колыванский	НСТ «Серегино»	5424107116	55.205913, 82.793111
81	Колыванский	СНТ «Транспортник»	5404119152	55.221373, 82.783077
82	Колыванский	СНТ «Факел»	5424402111	
83	Колыванский	НСТ «Черемушки»	5424108568	55.279903, 82.845169
84	Колыванский	НСТ «Электрон»	5424105768	55.224577, 82.842941
85	Колыванский	НСТ «Металлург»	5424107677	55.211779, 82.782907
86	Колыванский	НСТ «Вечерний»	5402108638	55.270308, 82.844279
87	Колыванский	КХ «Север»		55.215559, 82.801205
88	Колыванский	НСТ «Казачий»	5424105790	55.407198, 82.825621
89	Колыванский	СНТ «Вилана»	5424106095	55.212134, 82.788314
90	Колыванский	НСТ «Маяк»	5424106803	55.246523, 82.838827
91	Колыванский	НСТ «Берег»	5424104556	
92	Колыванский	НСТ «Радон»	5424950005	
93	Колыванский	НСТ «Чародейка»	5424108102	
94	Колыванский	СНТ «Озерное»	5424105976	55.215524, 82.596686
95	Колыванский	СНТ «Ермак»	5424104757	55.252945, 82.834892
96	Колыванский	НСТ «Нива»	5424105800	
97	Колыванский	НСТ «Проектировщик»	5424105782	55.220695, 82.792932
98	Колыванский	НСТ «Нефтянник»		
99	Колыванский	НСТ «Зодчий»	5424108159	
100	Колыванский	НДСТ «Здоровье»	5424400146	55.218045, 82.781379
101	Колыванский	НСТ «Энтузиаст»	5424105937	55.226549, 82.838117
102	Колыванский	СНТ «Домостроитель»	5424105687	55.217213, 82.835386
103	Колыванский	НСТ «Сигнал»		55.207320, 82.811572
104	Колыванский	СНТ «Полянка»	5424402129	
105	Колыванский	НСТ «Аграрник»	5424104588	
106	Колыванский	НСТ «СССР»		
107	Колыванский	НСТ «Пять озер»		55.237957, 82.802840
108	Колыванский	НСТ «Жемчужный»		
109	Коченевский	СНТ «Автомобилист»	5425107768	55.179694, 82.812308
110	Коченевский	СНТ «Аэрозоль»	5425107366	
111	Коченевский	СНТ «Березка-1»	5425108761	54.983091, 82.373167

№ п/п	Наименование муниципального района (городского округа)	Наименование садоводческого, огороднического некоммерческого товарищества	ИНН садоводческого, огороднического некоммерческого товарищества	Координаты
1	2	3	4	5
112	Коченевский	СНТ «Березка»	5404128478	
113	Коченевский	НСТ «Березка»	5425107616	
114	Коченевский	СТ «Березка»		
115	Коченевский	СТ «Березка»		
116	Коченевский	НСТ «Березка»	5425107542	
117	Коченевский	СНТ «Березка»	5425108480	54.980043, 82.368415
118	Коченевский	НСТ «Березка»	5425110591	
119	Коченевский	СНТ «Березка-2»	5425108151	
120	Коченевский	НСТ «Березка-3»	5425108313	54.995281, 82.309252
121	Коченевский	НСТ «Березка»	5425108338	54.995948, 82.366034
122	Коченевский	НСТ «Боровинка»	5425107398	54.998406, 82.291079
123	Коченевский	СНТ «Букет»	5425107380	55.201746, 82.810575
124	Коченевский	НСТ «Ветеран-1»	5425111620	54.997941, 82.270876
125	Коченевский	СНТ «Ветеран»	5425108056	
126	Коченевский	ТСН «Виктория»	5425108095	54.999872, 82.314112
127	Коченевский	СНТ «Виктория»	5425110873	54.990080, 82.392957
128	Коченевский	ДНТ «Витязь»	5425101117	55.101318, 82.564409
129	Коченевский	ДНТ «Волна»		55.198288, 82.802651
130	Коченевский	СНТ«Горняк»	5425113465	55.201212, 82.834434
131	Коченевский	СНТ «Дружба»	5425107550	54.998752, 82.356153
132	Коченевский	СНТ «Дружба-2»	5425110496	55.180578, 82.818103
133	Коченевский	НСТ «Дорожник»	5425107535	54.996619, 82.385564
134	Коченевский	СНТ «Долина»	5425107359	54.994083, 82.377955
135	Коченевский	НСТ «Жаворонок»	5425108063	55.044536, 82.009223
136	Коченевский	НСТ «Жилищник»	5425107824	54.994620, 82.393370
137	Коченевский	СНТ «РТИ»	5402489091	
138	Коченевский	НСОТ «Заря»	5425108218	54.985550, 82.418523
139	Коченевский	СНТ «Заречный»	5425107630	
140	Коченевский	СНТ «Здоровье»	5404116803	55.204068, 82.836024
141	Коченевский	НСТ «Клен»	5425107976	
142	Коченевский	ДНТ «Зеленая Поляна»	5425002807	54.999743, 82.265845
143	Коченевский	НСТ «Карина»	5425108377	54.998943, 82.297277
144	Коченевский	НСТ «Колосок»	5425107895	54.999036, 82.361812
145	Коченевский	НСТ «Колос»	5425107334	55.000724, 82.305712
146	Коченевский	ДНП «Кудряши»	5410013394	55.113694, 82.580543
147	Коченевский	ТСН «Лазурит»	5404391101	55.201880, 82.822127
148	Коченевский	СНТ «Лесник»	5433180970	
149	Коченевский	СНТ «Луч»	5425110714	55.003730, 82.396209
150	Коченевский	НСТ «Марс»	5425108419	
151	Коченевский	СНТ «Машенька»	5425107493	
152	Коченевский	СНТСН «Недра-2»	5425107937	55.109466, 82.588942
153	Коченевский	ТСН СНТ «Недра-3»	5425107870	55.114781, 82.570832
154	Коченевский	СНТ «Надежда»	5425107528	
155	Коченевский	НСТ «Надежда-2»	5425108169	54.818283, 83.155662
156	Коченевский	СНТ «Отрадное»	5425001747	
157	Коченевский	СНТ «Огонек»	5425107454	55.198653, 82.813674
158	Коченевский	НСТ «Онега»	5425107817	54.998556, 82.251832
159	Коченевский	НСТ «Орион»	5425108401	55.003900, 82.377802
160	Коченевский	СНТ «Озерки-1»	5425108225	
161	Коченевский	ДНТ «Озерное»	5425107581	
162	Коченевский	СНТ «Полимер»	5425107599	55.000471, 82.328143
163	Коченевский	СНТ «Полянка»	5425107856	
164	Коченевский	НСТ «Полянка-1»	5425109130	
165	Коченевский	СНТ «Природа»	5425109571	55.003792, 82.364660
166	Коченевский	НСТ «Рассвет»	5425108289	55.012362, 82.426132
167	Коченевский	НСТ «Русское поле»	5425107670	55.042963, 82.022240
168	Коченевский	НСТ «Рябина»		54.994656, 82.298337
169	Коченевский	СНТ «Рябинка»	5425107990	
170	Коченевский	НСТ «Рябинка»	5425110802	54.986433, 82.389462
171	Коченевский	Садовод НЭТИ		
172	Коченевский	ДНТ «Светлана»	5425107648	55.008093, 82.263123
173	Коченевский	СОО «Спартак» по дворце спорта Спартак	5425108120	
174	Коченевский	СНТ «Сибирячка»	5425108024	54.998230, 82.276338
175	Коченевский	СНТ МЖК «Сибсельмаш»	5425108384	55.101864, 82.572027
176	Коченевский	СТ «Сибсельмашевец»	5425108306	
177	Коченевский	НСОТ «Стандарт»	5425104044	54.983969, 82.379940
178	Коченевский	СНТ «Сигнал»	5425108296	54.999444, 82.402129

№ п/п	Наименование муниципального района (городского округа)	Наименование садоводческого, огороднического некоммерческого товарищества	ИНН садоводческого, огороднического некоммерческого товарищества	Координаты
1	2	3	4	5
179	Коченевский	НСТ «Светлое»	5425107461	55.004835, 82.335644
180	Коченевский	СНТ «Спутник»	5425107831	
181	Коченевский	НСТ «Судостроитель»	5425107655	55.205974, 82.828316
182	Коченевский	СНТ «Тальник»	5425001786	55.182809, 82.784110
183	Коченевский	СНТ «Термист»	5425107479	
184	Коченевский	СНТ «Тюльпан»	5425107729	55.002227, 82.250179
185	Коченевский	СНТ «Телефонист»	5425107408	54.998927, 82.287818
186	Коченевский	НСТ «Трикотажница»	5425107920	54.996464, 82.397395
187	Коченевский	ТСН «Удачное»	5403319247	55.205795, 82.819648
188	Коченевский	СПК «Урожай»	5425100949	
189	Коченевский	СНТ «Урожайный-2»	5425110552	55.179483, 82.808994
190	Коченевский	НСТ «Черёмушки»	5425108137	54.998747, 82.348086
191	Коченевский	СНТ «Чернобылец»	5425108257	54.997419, 82.264570
192	Коченевский	СНТ «Энергетик»	5425103146	
193	Коченевский	НСТ «Энергия-3»	5425108105	55.198319, 82.822531
194	Коченевский	ДНТ «Эко-городок»	5407060732	54.973548, 82.348894
195	Коченевский	СНТ «Юбилейный»	5425107750	54.989176, 82.377560
196	Коченевский	НСТ «Ясень»	5425107422	55.004153, 82.389328
197	Коченевский	НСТ «Яна»		
198	Краснозерский, Кайгородский сельсовет	СНТ «Рассвет»	5427100944	53.935813, 79.243302
199	Краснозерский, Кайгородский сельсовет	КХ «Березка»	5427102691	53.958340, 79.303974
200	Краснозерский, Кайгородский сельсовет	НСТ «Радужное»		
201	Куйбышевский	ТСН «Автомобилист-2»	5452003662	55.417222, 78.338889
202	Куйбышевский	ТСН «Консервщик-1»	5452000220	55.459444, 78.349722
203	Куйбышевский	СНТ «Мичуринец» Завода автозапчастей	5447106140	55.452189, 78.350242
204	Куйбышевский	НСТ «Мичуринец БТЭЦ»	5447106616	55.4531261, 78.3565092
205	Куйбышевский	СНТ «Монтажник»	5452004680	55.436667, 78.248889
206	Куйбышевский	СО «Рябинка»	5428102863	55.433056, 78.233056
207	Куйбышевский	ТСН СНТ«Садовод-1»	5452003711	55.455556, 78.350833
208	Куйбышевский	НСТ «Сибиряк»	5452110720	
209	Куйбышевский	СНТ «Строитель-1»	5447104834	55.461383, 78.342013
210	Куйбышевский	СНТ «Химик»	5452111481	55.447222, 78.411111
211	Куйбышевский	СНТ «Юбилейный»	5447106214	55.464167, 78.345000
212	Куйбышевский	ТСН «Победа»	5452004553	
213	Мошковский	СНТ «Агата»	5432103210	55.376565, 83.726802
214	Мошковский	СНТ «Березка-1»	5432103228	55.129468, 83.642738
215	Мошковский	СНТ «Березка-2»	5432103235	55.150324, 83.789065
216	Мошковский	НСТ «Восход»	5432103330	55.377230, 83.765403
217	Мошковский	СНТ «Верхняя полянка»	5404507300	55.108900, 83.488722
218	Мошковский	СНТ «Волна»	5432103316	55.112051, 83.506517
219	Мошковский	НСТ «Витаминка»	5432103309	55.182521, 83.815619
220	Мошковский	СНТ «Высота»	5401109163	55.179318, 83.803923
221	Мошковский	НСТ «Галантерейщик»	5432103443	55.264158, 83.504272
222	Мошковский	НСТ «Дружба-1»	5432103475	55.251901, 83.556733
223	Мошковский	НСТ «Дружба-2» СОВВ МВД РФ	5432103490	55.373736, 83.711288
224	Мошковский	СНТ «Жилстроевец»	5432103517	55.159270, 83.090005
225	Мошковский	СНТ «Зодчий»	5432103556	55.135742, 83.647104
226	Мошковский	СНТ «Звездный»	5432103563	55.141413, 83.631266
227	Мошковский	СНТ «Заречье»	5432108378	
228	Мошковский	СНТ «Кедр»	5432103612	55.126869, 83.615456
229	Мошковский	СН ТСН «Евгений»	5432106684	
230	Мошковский	НСТ «Кирпичник»	5432103620	55.116557, 83.516570
231	Мошковский	НСТ «Коммунальщик»	5432103637	55.251444, 83.510156
232	Мошковский	НСТ «Кристалл»	5432103725	
233	Мошковский	НСТ «Керамзитчик»	5432103669	55.120115, 83.513381
234	Мошковский	СО «Кадр-1»	5432103651	55.283231, 84.138006
235	Мошковский	СНТ «Кадр-2»	5432103644	55.179416, 83.236062
236	Мошковский	СНТ «Линза»	5432103757	55.149002, 83.665142
237	Мошковский	НСТ «Мечта»	5432104623	55.137765, 83.645361
238	Мошковский	НСТ «Медик»	5432104574	55.257447, 83.474079
239	Мошковский	НСТ «Мебельщик»	5432104648	55.133431, 83.648155
240	Мошковский	СНТ «Майский»	5432104609	55.243834, 83.450220
241	Мошковский	НСТ СН «Модельер»	5432104630	
242	Мошковский	НСТ «Мошковское»	5432104550	55.379879, 83.733962

№ п/п	Наименование муниципального района (городского округа)	Наименование садоводческого, огороднического некоммерческого товарищества	ИНН садоводческого, огороднического некоммерческого товарищества	Координаты
1	2	3	4	5
243	Мошковский	СТ «Надежда» МЖК-1	5432104503	
244	Мошковский	НСТ «Надежда-1»	5432104528	55.387755, 83.749485
245	Мошковский	НСТ «Надежда»	5432104486	
246	Мошковский	НСТ «Наладчик»	5432104542	55.224788, 83.358143
247	Мошковский	НСТ «Овощевод»	5432105352	55.211630, 83.359724
248	Мошковский	НСТ «Орбита»	5432104461	55.138027, 83.656689
249	Мошковский	СНТ «Полет»	5432104895	55.166588, 83.079234
250	Мошковский	СНТ «Приволье»	5432105313	55.256314, 83.516408
251	Мошковский	СНТ «Приборостроитель»	5432105320	55.432270, 83.773146
252	Мошковский	НСТ «Радуга-2»	5432104920	55.296605, 83.641076
253	Мошковский	СНТ «Раздолье»	5432105240	55.170532, 83.157639
254	Мошковский	СНТ «Речник»	5406013000	55.142473, 83.660417
255	Мошковский	НСТ «Ромашка-1»	5432104983	55.116284, 83.505628
256	Мошковский	СНТ «Родничок»	5432105539	55.113019, 83.482479
257	Мошковский	СНТ «Родник»	5432105225	55.248032, 83.440608
258	Мошковский	НСТ «Ручеек»	5432105200	55.108539, 83.494462
259	Мошковский	СНТ «Ремонтник»	5432105289	55.225399, 83.364871
260	Мошковский	СНТ «Сапфир»	5432105497	55.404376, 83.758558
261	Мошковский	НСТ «Солнечный»	5432105419	55.418374, 83.776084
262	Мошковский	СНТ «Смородинка»	5432105465	55.113746, 83.269641
263	Мошковский	ТСН СНТ «Строитель»	5432000303	55.263445, 83.491291
264	Мошковский	СНТ «Строитель-2»	5432105433	55.245681, 83.448226
265	Мошковский	СНТ «Черемушки» Областного общества инвалидов г. Новосибирска	5432105264	55.267492, 83.507910
266	Мошковский	СНТ «Энергетик»	5432104969	55.470985, 83.319353
267	Мошковский	СНТ «Энергетик-2»	5432104944	55.222667, 83.355259
268	Мошковский	СНТ «Электрон»	5432105521	55.134625, 83.634860
269	Мошковский	СНТ «Яблонька-1»	5432105507	55.140440, 83.641355
270	Мошковский	НСТ «Яблоневый сад-2»	5432104888	55.369265, 83.759851
271	Мошковский	СНТ «Радуга-1»	5432104912	
272	Мошковский	СТ «Луч»	5432103764	
273	Мошковский	СНТ «Восток»	5432103394	55.252758, 83.515177
274	Мошковский	ТСН Садоводческое Товарищество «Дельта»	5432103482	55.242833, 83.444067
275	Мошковский	СТ «Магистраль» Новосибирского РНУ	5432104655	
276	Мошковский	СНТ «Майский -Кошево»	5432104599	55.252045, 83.444722
277	Мошковский	СНТ «Нефтяник»	5432104535	55.205625, 83.290455
278	Мошковский	СНТ «Озерки»	5432104479	55.210320, 83.364125
279	Мошковский	СНТ «Полянка-2»	5432105176	55.261121, 83.527547
280	Мошковский	СНТ «Рябинка»	5432105137	
281	Мошковский	СНТ «Рябинка-Этро-1»	5432105120	55.209278, 83.449016
282	Мошковский	НСТ «Труд» ЛПДС Сокур	5432105384	55.189049, 83.276342
283	Мошковский	СНТ «Энергетик»	5432104951	55.470985, 83.319353
284	Мошковский	СТН «Энергия»	5432104863	55.259895, 83.543564
285	Мошковский	СНТ «Калинка»	5432103605	55.127682, 83.622903
286	Мошковский	СНТ «Кинохроникер»	5432103676	55.139530, 83.646313
287	Мошковский	НСТ «Полянка»	5432105169	55.104646, 83.490033
288	Мошковский	НСТ «Сосновское»	5432105401	55.145370, 83.638444
289	Мошковский	НСТ «Строитель-1»	5432105426	55.118951, 83.520711
290	Мошковский	СНТ «Ветеран-2»	5432103362	
291	Мошковский	ТСН «Березка»	5432103274	55.153632, 83.673784
292	Мошковский	СНТ «Бамовец»	5432103250	55.195077, 83.849880
293	Мошковский	СНТ «Академстроевец»	5432103161	55.186109, 83.834600
294	Мошковский	СНТ «Парус»	5432105338	55.419069, 83.143589
295	Мошковский	СТ «Ветеран»	5432103348	
296	Новосибирский	ТСН «Солнечное озеро»	5433196391	54.955732, 83.276746
297	Новосибирский	ТСН «Тандем»	5433963378	54.956497, 83.284508
298	Новосибирский	СНТ «Геодезист»	5433117329	54.994248, 83.302753
299	Новосибирский	СНТ «Строитель»	5405108587	54.864067, 83.128309
300	Новосибирский	СНТ «Проектировщик-Н»	5433122689	
301	Новосибирский	СНТ «Изумруд»	5433119816	55.005150, 83.358215
302	Новосибирский	СНТ «Березка»	5433119333	55.045547, 83.239996
303	Новосибирский	СНТ «Взлет»	5433127197	
304	Новосибирский	СНТ «Вузовец»	5433117336	54.992110, 83.313523
305	Новосибирский	СНТ «Электроник»	5433118964	55.000409, 83.301360
306	Новосибирский	СНТ «Дружба»	5433118587	54.990085, 83.303067
307	Новосибирский	СНТ «Здоровье»	5433114695	54.988913, 83.309229
308	Новосибирский	НСТ «Надежда»	5433123033	54.973414, 83.275776

№ п/п	Наименование муниципального района (городского округа)	Наименование садоводческого, огороднического некоммерческого товарищества	ИНН садоводческого, огороднического некоммерческого товарищества	Координаты
1	2	3	4	5
309	Новосибирский	СНТ «Энергетик»	5433122720	55.005810, 83.299698
310	Новосибирский	СНТ «Инструментальщик»	5405114750	55.005174, 83.295497
311	Новосибирский	СНТ «Березка-1»	5433122061	55.005243, 83.347641
312	Новосибирский	НСТ «Кировец»	5433120522	54.970184, 83.281489
313	Новосибирский	СНТ «СПО-Сибиряк»	5433114783	
314	Новосибирский	НСТ «Березка-2»	5433118499	55.005614, 83.341919
315	Новосибирский	СНТ «Изыскатель»	5433116621	54.995870, 83.301315
316	Новосибирский	НСТ «Восход»	5433118957	54.977615, 83.273485
317	Новосибирский	НСТ «Березка-Плодопром»	5433108331	
318	Новосибирский	СНТ «Лесоустроитель»	5433116780	55.004716, 83.369857
319	Новосибирский	СНТ «Малютка»	5433122745	
320	Новосибирский	НСТ «Автомобилист-2»	5433122181	
321	Новосибирский	ТСН «Строитель»	5433114102	54.990964, 83.313982
322	Новосибирский	СНТ «Ольха»	5433124647	54.997141, 83.382002
323	Новосибирский	СНТ «Бурводовец»	5406014589	55.011949, 83.383305
324	Новосибирский	СНТ «Дорстроевец»	5433118636	55.019480, 83.391246
325	Новосибирский	СНТ «Аист» областная ассоциация многодетных семей	5433110235	55.004928, 83.390240
326	Новосибирский	СНТ «Мелиоратор»	5433123146	54.999309, 83.197704
327	Новосибирский	СНТ «Гвоздика»	5433117583	55.020848, 83.386763
328	Новосибирский	СНТ «Сельский садовод»	5433123749	54.991289, 83.366156
329	Новосибирский	НСТ «Утренняя звезда»	5433110179	54.996913, 83.361116
330	Новосибирский	СНТ «Березка»	5433122664	55.045547, 83.239996
331	Новосибирский	НСТ «Лесная стрелка»	5433118971	54.998700, 83.366389
332	Новосибирский	СНТ «Путеец»	5433110210	54.887388, 83.039070
333	Новосибирский	СНТ «Заречный»	5433123019	55.017860, 83.383772
334	Новосибирский	СНТ «Дорожник»	5433114649	54.958338, 83.244739
335	Новосибирский	СНТ «Двуречье-РТП»	5433111567	54.953142, 83.242269
336	Новосибирский	СНТ «Метро»	5433121928	54.994429, 83.377367
337	Новосибирский	СНТ «Ручеек»	5433117576	54.955226, 83.251234
338	Новосибирский	НСТ «Зуммер»	5433110718	54.952046, 83.248944
339	Новосибирский	ОНОГ «Василек-1»	5433144812	
340	Новосибирский	СНТ «Междуречье»	5433115931	54.965967, 83.252995
341	Новосибирский	СНТ «Железнодорожник»	5407132585	54.972024, 83.261789
342	Новосибирский	СНТ «Сибиряк»	5433122706	54.970804, 83.270907
343	Новосибирский	СНТ «Сельский строитель»	5433114705	54.839069, 82.911437
344	Новосибирский	СТ «Кирпичник»	5433120770	54.963408, 83.261646
345	Новосибирский	СНТ «Здоровье»	5433122713	54.973476, 83.250659
346	Новосибирский	СНТ «Стройдеталь 1»	5433109769	54.965889, 83.264583
347	Новосибирский	ДНТ «Боровская радуга»	5433179090	54.685891, 82.613619
348	Новосибирский	СНТ «Боровинка»	5433122760	54.639237, 82.408336
349	Новосибирский	СНТ «Украина»	5433117512	54.937795, 82.823043
350	Новосибирский	СНТ «Лотос»	5433122784	54.886109, 82.793291
351	Новосибирский	СНТ «Спутник-Элсиб»	5433124333	54.942056, 82.830517
352	Новосибирский	СНТ «Союз»	5433115804	54.926616, 82.899849
353	Новосибирский	СНТ «Агро»	5433124608	54.901445, 82.807889
354	Новосибирский	СНТ «Тулинка-2»	5406108614	54.926285, 82.906263
355	Новосибирский	СН ТСН «Волна-1»	5433126115	
356	Новосибирский	СНТ «им. Ю.А. Гагарина»	5403126799	54.932312, 82.875181
357	Новосибирский	НСТ «Генератор»	5433118643	54.885104, 82.800513
358	Новосибирский	СНТ «СПО Учхоз»	5433128306	54.899530, 82.816468
359	Новосибирский	НСТ «Чайка»	5433122777	54.831685, 82.919675
360	Новосибирский	ДНТ «Березка»	5433172182	54.830674, 82.748753
361	Новосибирский	СНТ «Романтик»	5433117625	
362	Новосибирский	СНТ «Водолей»	5403337334	54.816717, 82.725666
363	Новосибирский	НСТ «Чебурки»	5433116491	54.813770, 82.719997
364	Новосибирский	СНТСН «Тихие зори»	5433108814	54.847302, 82.910881
365	Новосибирский	НСТ «Обские зори»	5433109511	54.935343, 83.028254
366	Новосибирский	СНТ «Смородинка»	5433115233	54.936932, 83.032664
367	Новосибирский	НСТ «Близкий»		55.123687, 83.043912
368	Новосибирский	СНТ «Иня-Напо»	5433123925	55.119142, 83.029593
369	Новосибирский	ДНТ «Содружество»	5410025978	55.097558, 83.066181
370	Новосибирский	ДНТ «Раздолье»	5405408358	55.128737, 83.132639
371	Новосибирский	СНТ «Чкаловские просторы»	5433963120	55.111413, 83.037309
372	Новосибирский	СНТ «Золотая горка»	5401109124	55.083616, 83.017753
373	Новосибирский	ДНП «Доля»	5433178667	
374	Новосибирский	ДНП «Бердский перекат»	5406413047	55.106026, 83.043876

№ п/п	Наименование муниципального района (городского округа)	Наименование садоводческого, огороднического некоммерческого товарищества	ИНН садоводческого, огороднического некоммерческого товарищества	Координаты
1	2	3	4	5
375	Новосибирский	ДНТ «Каменский Оазис»	5406681134	55.097584, 83.021778
376	Новосибирский	СНТ «Нива»	5433122632	55.092036, 83.254262
377	Новосибирский	СНТ «Звездочка»	5433144210	55.032134, 83.241712
378	Новосибирский	СНТ «Березка»	5404119018	55.045547, 83.239996
379	Новосибирский	СНТ «Чайка»	5433110387	55.042009, 83.251594
380	Новосибирский	СНТ «Заря»	5433155204	55.040446, 83.249626
381	Новосибирский	СНТ «Ромашка»	5433120635	55.041761, 83.231795
382	Новосибирский	СНТ «Черемушки»	5433122110	55.083420, 83.241532
383	Новосибирский	ДНТ «Лекон»	5433120748	55.061843, 83.243491
384	Новосибирский	СНТ «Золотая Нива»	5433114310	
385	Новосибирский	СНТ «Серебряные ключи-2»	5433128426	
386	Новосибирский	НСТ «Изолировщик»	5433124125	55.043556, 83.274537
387	Новосибирский	СНТ «Зорька»	5433113035	55.053222, 83.096481
388	Новосибирский	НСТ «Медик»	5433124510	55.050617, 83.088954
389	Новосибирский	СНТ «Росинка»	5433118812	
390	Новосибирский	НСТ «Космос»	5433120642	55.045960, 83.260738
391	Новосибирский	СНТ «Вентиляционник»	5433121318	55.068092, 83.238487
392	Новосибирский	СНТ «Ранет»	5433113677	55.049235, 83.240760
393	Новосибирский	СНТ «Голубка»	5433112458	55.047729, 83.253103
394	Новосибирский	СНТ «Надежда»	5433109494	55.098444, 83.250210
395	Новосибирский	СНТ «Бирюсинка»	5433121614	55.042813, 83.258520
396	Новосибирский	СНТ «Родник»	5433114127	54.859642, 82.924634
397	Новосибирский	СНТ «Ант»	5433145189	55.043685, 83.110190
398	Новосибирский	СНТ «Золотая долина»	5433113765	55.040085, 83.263146
399	Новосибирский	НСТ «Октава»	5433117463	
400	Новосибирский	СНТ «Северянка»	5405114196	55.027784, 83.233753
401	Новосибирский	СНТ «Почтовик»	5433114744	55.019728, 83.226324
402	Новосибирский	СНТ «Простор»	5433121815	55.098315, 83.243060
403	Новосибирский	СНТ «Медик-2»	5433123315	55.090227, 83.257334
404	Новосибирский	СНТ «Серебряные ключи»	5433123241	
405	Новосибирский	СНТ «Луч»	5405114238	55.166279, 82.863970
406	Новосибирский	СНТСН «Березовая роща»	5433189161	54.914281, 83.170224
407	Новосибирский	СНТ «Черемушки»	5433116886	55.083420, 83.241532
408	Новосибирский	ТСН «Раздолье»	5433966996	55.168444, 83.190957
409	Новосибирский	ТСН «Лесное»	5433966989	55.050396, 83.114331
410	Новосибирский	СНТ «Автомобилист»	5433113959	55.166027, 82.827930
411	Новосибирский	СНТ «Березка-3»	5433126490	
412	Новосибирский	СНТ «Боровик»	5433120917	54.753264, 82.530121
413	Новосибирский	НСТ «Ветеран-2»	5433120466	54.760194, 82.535349
414	Новосибирский	СНТ «Ивушка»	5433110620	55.093813, 82.695599
415	Новосибирский	СНТ «Медик-7»	5433123481	54.755176, 82.533983
416	Новосибирский	СНТ «Овражки»	5433174239	54.679738, 82.419637
417	Новосибирский	СПО «Тулинка»	5433126683	54.842667, 82.605624
418	Новосибирский	НСТ «Тула»		54.797248, 82.642635
419	Новосибирский	ДНТ «Удачное»	5433176525	54.749200, 82.538484
420	Новосибирский	НДТ «Тула-2»	5404374762	54.797248, 82.642635
421	Новосибирский	СНТ «Чистые пруды»	5433119870	54.858227, 82.917905
422	Новосибирский	СНТ «Оптимист»	5433106180	
423	Новосибирский	СНТ «Иня-2»	5433122216	54.969238, 83.118715
424	Новосибирский	НСТ «Энергия-5»	5405115658	54.983546, 83.172236
425	Новосибирский	СНТ «Ромашка-Иня»	5433108726	54.978224, 83.168248
426	Новосибирский	СНТ «Иня»	5433123153	
427	Новосибирский	СНТ «Колос-РЕМ»	5407120710	54.980554, 83.183600
428	Новосибирский	СНТ «Новая заря»	5433146577	54.985550, 83.184534
429	Новосибирский	СНТ «Солнечная долина»	5433109208	54.965161, 83.177069
430	Новосибирский	СНТ «Лесовод»	5433114663	54.960431, 83.163828
431	Новосибирский	СНТ «Ветеран СибВО»	5433115875	
432	Новосибирский	СНТ «Наука»	5433108758	55.204392, 82.803146
433	Новосибирский	СНТ «Искра-1»	5433109310	
434	Новосибирский	СНТ «Лада-2»	5433121565	54.994718, 83.199940
435	Новосибирский	СНТ «Победа-2»	5433118403	54.974561, 83.189700
436	Новосибирский	СНТ «Крутиха»	5433125048	54.988562, 83.191586
437	Новосибирский	НСТ «Мелиоратор» ОП Учебный	5433114712	55.015072, 83.385263
438	Новосибирский	СНТ «Учебный»	5404119000	54.995111, 83.230492
439	Новосибирский	СНТ «Зеленая поляна»	5405114206	54.998664, 83.225237
440	Новосибирский	СНТ «Поляна»	5433114409	54.982135, 83.193302
441	Новосибирский	СНТ «Огонёк»	5433123097	54.905710, 83.022101

№ п/п	Наименование муниципального района (городского округа)	Наименование садоводческого, огороднического некоммерческого товарищества	ИНН садоводческого, огороднического некоммерческого товарищества	Координаты
1	2	3	4	5
442	Новосибирский	СНТ «Дубрава»	5405114157	54.916367, 83.163208
443	Новосибирский	СНТ «Сибэлектромонтаж»	5433116251	55.019774, 83.234472
444	Новосибирский	ТСН «Горки-2»	5406638160	54.992100, 83.082782
445	Новосибирский	СНТ «Сосновая роща»	5433187460	54.962158, 83.151090
446	Новосибирский	ДНП «Заречное»	5433188383	
447	Новосибирский	СНТ «Комета»	5410109699	55.033285, 83.254271
448	Новосибирский	СНТ «Лазурный»	5433108740	54.889801, 83.008599
449	Новосибирский	НСТ «Луч»	5433112271	55.160125, 82.854692
450	Новосибирский	СНТ «Луч-2»	5433155324	55.166279, 82.863970
451	Новосибирский	СНТ «Ивушка-2»	5433125584	55.164963, 82.856685
452	Новосибирский	СНТ «Ивушка»	5433119407	55.171051, 82.867195
453	Новосибирский	НСТ «Обь М»	5402109293	55.157624, 82.850244
454	Новосибирский	СНТ «Волна»	5433126041	54.927548, 82.874490
455	Новосибирский	НСТ «Горняк»	5433123386	55.137754, 82.902463
456	Новосибирский	ДК «Летний»	5433122103	55.137065, 82.838494
457	Новосибирский	ДНТ «Авангард»	5433154948	55.260469, 82.914222
458	Новосибирский	СНТ «Авиатор»	5433120360	54.992492, 82.610879
459	Новосибирский	ДНТ «Большой Барлак»	5433176684	55.286584, 82.893292
460	Новосибирский	ДНП «Бурводовец-2»	5406692859	55.339872, 82.845591
461	Новосибирский	ДНП «Ваганов Парк»	5404437620	55.248991, 82.980114
462	Новосибирский	НСТ «Виктория»	5433116607	55.233768, 82.869639
463	Новосибирский	ДНТ «Гармония»	5403319494	55.098491, 83.083411
464	Новосибирский	СНТ «Глобус»	5433116861	
465	Новосибирский	НСТ «Гранит»	5433122826	55.228752, 82.873960
466	Новосибирский	НСТ «Жемчужина»	5402108821	55.071994, 83.432047
467	Новосибирский	СНТ «Звездное»	5433159689	55.219971, 82.880634
468	Новосибирский	ТСН «Зеленая поляна»	5403212293	55.271754, 82.883868
469	Новосибирский	СНТ «Искорка»	5433116830	55.231488, 82.892267
470	Новосибирский	ТСН «Красная рябина»	5433108483	55.250659, 82.882090
471	Новосибирский	СНТ «Красный Яр»	5402113116	55.235693, 82.873933
472	Новосибирский	НСТ «Лесная дача»	5433120924	55.390343, 82.851951
473	Новосибирский	НСТ «Лесная поляна»	5433120040	55.433486, 82.954377
474	Новосибирский	ДНТ «Лесник»	5405409513	
475	Новосибирский	СНТ СН «Лидер»	5433171767	55.237464, 82.878622
476	Новосибирский	ДНТ «Лидер»	5433197998	55.237464, 82.878622
477	Новосибирский	ДНТ «Меркурий»	5433163276	55.228131, 82.881856
478	Новосибирский	НСТ «Мечта»	5433155074	55.179010, 82.930769
479	Новосибирский	СНТ «Монолит СТ»	5433119069	55.245312, 82.878918
480	Новосибирский	ДНТ «Малибу»	5403214090	55.232874, 82.883042
481	Новосибирский	НСТ «Нефтяник»	5433121195	55.075674, 82.719288
482	Новосибирский	СНТ «Обская волна»	5433116734	55.250264, 82.877176
483	Новосибирский	ДНТ «Обская слобода»	5407059328	55.279954, 82.890507
484	Новосибирский	СНТ «Обские дали»	5433122865	55.333666, 82.859353
485	Новосибирский	ТСН «Обское приволье»	5433118442	55.257771, 82.872504
486	Новосибирский	НСТ «Обской садовод»	5433153662	55.365340, 82.848196
487	Новосибирский	СНТ «Обь»	5433119809	55.174172, 82.841081
488	Новосибирский	СНТ «Озерное»	5433109840	55.241308, 82.875469
489	Новосибирский	НП «Прибрежное»	5433159960	
490	Новосибирский	ДНТ «Радуга»	5433178307	54.685891, 82.613619
491	Новосибирский	СНТ «Радуга-2»	5433121886	55.254261, 82.905616
492	Новосибирский	СНТ «Радуга-Т»	5433121879	55.227242, 82.870816
493	Новосибирский	СНТ «Ручеёк»	5433174158	54.955226, 83.251234
494	Новосибирский	ТСН «Сады Приобья»	5407057017	55.262224, 82.888629
495	Новосибирский	ДНТ «Связист»	5406515835	55.244942, 82.883617
496	Новосибирский	СНТ «Скат-Плюс»	5433122819	55.349174, 82.849067
497	Новосибирский	СНТ «Солнечное»	5433125270	55.024724, 83.378472
498	Новосибирский	ТСН «Сосновый бор»	5410782417	
499	Новосибирский	ТСН «Тайга»	5433122880	55.344879, 82.848331
500	Новосибирский	СНТ «Транспортник»	5402108892	55.229727, 82.877634
501	Новосибирский	СНТ «Фотон»	5433116822	55.251824, 82.874202
502	Новосибирский	ДНТ «Царская Усадьба»	5406449318	55.210567, 82.962246
503	Новосибирский	НСТ «Экран»	5433159488	55.241411, 82.881730
504	Новосибирский	СНТ «Электрон»	5433108250	55.255380, 82.867501
505	Новосибирский	СНТ «Электрон-2»	5433190791	55.243536, 82.866908
506	Новосибирский	СНТ «Энергетик»	5433110404	55.270056, 82.901287
507	Новосибирский	ДНП «Лаки Парк»	5404389720	
508	Новосибирский	ДНТ «Малые поляны»	5403348022	55.248801, 83.003748

№ п/п	Наименование муниципального района (городского округа)	Наименование садоводческого, огороднического некоммерческого товарищества	ИНН садоводческого, огороднического некоммерческого товарищества	Координаты
1	2	3	4	5
509	Новосибирский	ТСН «Новая Кубовая»	5433960680	55.256452, 82.888414
510	Новосибирский	ТСН «Мичуринец»	5433154708	
511	Новосибирский	СНТ «Ранетка»	5433109423	
512	Новосибирский	СНТ «Яблонька»	5401109269	55.160483, 83.100766
513	Новосибирский	СНТ «Мечта-М»	5433184082	
514	Новосибирский	СНТ «Голубые озера»	5433118629	55.170285, 83.038603
515	Новосибирский	СНТ «Планер»	5433118770	55.091294, 83.023008
516	Новосибирский	СНТ «Раздолье»	5402108885	55.170532, 83.157639
517	Новосибирский	СНТ «Ленок»	5433116580	55.167580, 83.213864
518	Новосибирский	СТ «Энергетик» рабочих и служащих Новосибирских городских электросетей	5433132817	
519	Новосибирский	СНТ «Электрик»	5402108853	55.171740, 83.206768
520	Новосибирский	СНТ «Яблоневый сад № 1»	5433119005	55.119368, 82.981883
521	Новосибирский	СНТ «Центральный»	5406109618	
522	Новосибирский	СНТ «Морское»	5433118795	54.838826, 82.908572
523	Новосибирский	СНТ «Заречное»	5433110154	
524	Новосибирский	СНТ «Сельский строитель»	5433123001	54.839069, 82.911437
525	Новосибирский	НСТ «ЭВМ»	5403107041	54.857227, 82.923825
526	Новосибирский	СНТ «Металлург»	5404125935	
527	Новосибирский	СНТ «Ясная Поляна»	5408123390	54.845648, 82.917941
528	Новосибирский	ТСН «Чистые пруды»	5433113941	54.858227, 82.917905
529	Новосибирский	СНТ «Рябина»	5433124936	
530	Новосибирский	СНТ «Приморский»	5433114790	54.841273, 82.923816
531	Новосибирский	СНТ «Объединение»	5405106558	54.839391, 82.925900
532	Новосибирский	СНО «Чайка»	5433126475	
533	Новосибирский	ТСН «Шафран»	5433129772	54.848935, 82.919738
534	Новосибирский	СНТ «Архитектор»	5433113966	54.832655, 82.920825
535	Новосибирский	СНТ «Клен»	5433123058	
536	Новосибирский	ДНТ «Тихие зори»	5404416035	54.847302, 82.910881
537	Новосибирский	СНТ «Шмель»	5433120787	54.855652, 82.922136
538	Новосибирский	СНТ «Опора»	5433113934	54.791902, 82.716692
539	Новосибирский	ДНТ «Рыболов»	5433156350	54.836627, 82.892914
540	Новосибирский	СНТ «Русское поле»	5433161783	54.836119, 82.897028
541	Новосибирский	ДНТ «Вымпел»	5408243009	54.837669, 82.905284
542	Новосибирский	ТСН «Берег»	5408237439	54.844575, 82.904278
543	Новосибирский	ДНТ «Шуманка»	5433174550	54.788382, 82.727561
544	Новосибирский	ДНТСН «Морские просторы»	5433162762	54.838250, 82.900541
545	Новосибирский	СНТ «Родина»	5433128401	54.849396, 82.924643
546	Новосибирский	СНТ «Голубой залив»	5408123417	54.836840, 82.923960
547	Новосибирский	СНТ «Строитель-1»	5433123040	54.832634, 82.925990
548	Новосибирский	СНТ «Приморье»	5433160684	
549	Новосибирский	ДНТ «Новониколаевское»	5406437986	
550	Новосибирский	НСТ «Солнышко»	5433191717	55.166572, 83.109768
551	Новосибирский	СНТ «Прибой»	5433126443	54.830825, 82.919504
552	Новосибирский	СНТ «Авиатор»	5433116808	54.992492, 82.610879
553	Новосибирский	СНТ «Березка ЭМУ-3»	5433123435	
554	Новосибирский	СНТ «Весна»	5433120032	55.085152, 82.717374
555	Новосибирский	СНТ «Вишенка»	5433124372	
556	Новосибирский	НСТ «Геофизик»	5406104320	54.982141, 82.651025
557	Новосибирский	СНТ «Дружба»	5433110186	
558	Новосибирский	СНТ «Звезда»	5433116445	
559	Новосибирский	ДТСН «Изумруд»	5433963762	55.005150, 83.358215
560	Новосибирский	СНТ «Кварц»	5433116540	
561	Новосибирский	СНТ «Крыло»	5433116798	54.990514, 82.513637
562	Новосибирский	НСТ «Лайнер»	5433117456	54.992539, 82.628567
563	Новосибирский	СТСН «Ласточка»	5433117921	
564	Новосибирский	ТСН «Локомотив»	5407123319	54.993236, 82.601618
565	Новосибирский	СНТ «Локомотив-2»	5407170968	54.988014, 82.600989
566	Новосибирский	СНТ «Озерки»	5433116396	
567	Новосибирский	СНТ «Мечта»	5433111380	
568	Новосибирский	СНТ «Металлист»	5433125947	54.992838, 82.658122
569	Новосибирский	СНТ «Надежда»	5433123467	
570	Новосибирский	ТСН «Новосибирский путеец»	5433118450	54.993923, 82.606900
571	Новосибирский	НСТ «Победа»	5404119057	54.992312, 82.642527
572	Новосибирский	НСТ «Полет»	5433117569	54.989342, 82.627947
573	Новосибирский	СНТ «Пригородный»	5433121942	54.949507, 82.781873
574	Новосибирский	СНТ «Природа»	5404121803	54.987973, 82.643811

№ п/п	Наименование муниципального района (городского округа)	Наименование садоводческого, огороднического некоммерческого товарищества	ИНН садоводческого, огороднического некоммерческого товарищества	Координаты
1	2	3	4	5
575	Новосибирский	СНТ «Пчелка»	5433118932	54.992663, 82.653082
576	Новосибирский	СНТ «Рассвет»	5404119025	54.992802, 82.618551
577	Новосибирский	СНТ «Ромашка-Т»	5433123330	
578	Новосибирский	СНТ «Рябинка Обская»	5433148302	54.980498, 82.627606
579	Новосибирский	СНТ «Семья»	5433123410	55.093406, 83.275525
580	Новосибирский	СНТ «Сибирь»	5433124380	
581	Новосибирский	СНТ «Скорпион»	5433123450	54.991010, 82.517005
582	Новосибирский	НСТ «Юбилей»	5404127717	54.986842, 82.660053
583	Новосибирский	СПК «Богатырь»	5438000733	55.955252, 92.994173
584	Новосибирский	СНТ «Ветеран»	5433110612	55.017916, 82.776250
585	Новосибирский	НСТ «Вишневый сад»	5406103292	
586	Новосибирский	СНТ «Гвардеец»	5433116519	
587	Новосибирский	СОК «Припять» Новосибирского сельского района НСО	5433117865	
588	Новосибирский	СНТ «Сигнал»	5433950160	
589	Новосибирский	НСТ «Снегири»	5433116910	55.100170, 83.277995
590	Новосибирский	НСТ «Семья»	5433110757	55.093406, 83.275525
591	Новосибирский	НСТ «Солнечное»	5433123192	
592	Новосибирский	СНТ «Домостроитель»	5433113500	
593	Новосибирский	СНТ «Тормоз»	5433110147	55.105449, 83.271177
594	Новосибирский	СНТ «Эколог»	5433110193	55.119744, 83.275471
595	Новосибирский	СНТ «Родники»	5433109857	55.133349, 83.269003
596	Новосибирский	ТСН «Солнечное»	5433118604	
597	Новосибирский	СПО «Топограф»	5433114575	55.049441, 83.358502
598	Новосибирский	СНТ «Боровушка»	5433116565	55.064169, 83.419004
599	Новосибирский	СНТ «Флора-2»	5433108719	
600	Новосибирский	СНТ «Эмон»	5401118305	55.066994, 83.427124
601	Новосибирский	НСТ «Забота»	5433116597	
602	Новосибирский	СНТ «Жемчужина»	5433110203	55.256611, 82.881488
603	Новосибирский	НСТ «Голубой огонек»	5433121011	55.070314, 83.442306
604	Новосибирский	СНТ «Север-1»	5433123210	55.071422, 83.450094
605	Новосибирский	СНТ «Звездочка»	5405115979	55.032134, 83.241712
606	Новосибирский	НСТ «Кристалл»	5433124541	54.916615, 83.169236
607	Новосибирский	СНТ «Одуванчик»	5405113918	
608	Новосибирский	СНТ «Химик»	5406103197	55.090614, 83.505691
609	Новосибирский	СНТ «Малыш»	5433110651	55.248801, 83.003748
610	Новосибирский	НСТ «Рябинка»	5433127768	55.101798, 83.507452
611	Новосибирский	СНТ «Журналист»	5433122921	55.085415, 82.704295
612	Новосибирский	СНТ «Елочка»	5433125785	55.005738, 82.764374
613	Новосибирский	СНТ «Мечта»	5405108700	55.076525, 82.737694
614	Новосибирский	ДНТ «Озерки»	5433159329	55.097435, 82.680750
615	Новосибирский	НСТ «Журналист-2»	5433159897	55.087352, 82.688278
616	Новосибирский	НСТ «Метеор»	5433161656	55.090392, 82.708158
617	Новосибирский	СНТ «Маяк»	5433120554	55.087728, 82.711257
618	Новосибирский	СНТ «Весна»	5433115770	55.085152, 82.717374
619	Новосибирский	НСТ «Сосна»	5433113620	55.082225, 82.719566
620	Новосибирский	НСТ «Связист»	5407120734	54.795945, 83.130689
621	Новосибирский	СНТ «Недра»	5433120057	55.080019, 82.727462
622	Новосибирский	СНТ «Связист-2»	5433147228	55.079354, 82.729771
623	Новосибирский	СНТ «Медик»	5433112419	55.078556, 82.732888
624	Новосибирский	СНТСН «Автодор»	5433133930	55.082045, 82.712002
625	Новосибирский	СНТ «Заря»	5401349944	54.930408, 83.160432
626	Новосибирский	СНТ «Елочка-2»	5433119118	55.007767, 82.761733
627	Новосибирский	НСТ «Березка»	5433126073	55.045547, 83.239996
628	Новосибирский	НСТ «Ивушка»	5433122907	55.093813, 82.695599
629	Новосибирский	ТСН «Ветеран»	5433124076	55.017916, 82.776250
630	Новосибирский	НСТ «Недра»	5433149610	55.080019, 82.727462
631	Новосибирский	СНТ «Рябинка»	5433133666	55.015274, 82.775361
632	Новосибирский	ДНП «Марусино»	5406518730	55.030829, 82.717258
633	Новосибирский	ДНП «Марусино 1»	5406716147	55.030829, 82.717258
634	Новосибирский	ДНП «Усадьба «Марьино»	5406676938	55.034544, 82.717608
635	Новосибирский	ТСН «Дворяне»	5433953411	55.042169, 82.739329
636	Новосибирский	СНТ «Ясень»	5433954461	
637	Новосибирский	СНТ «Калинка»	5433122960	54.875968, 82.995205
638	Новосибирский	СНТ «Элитное-М»	5433107521	54.891271, 82.996005
639	Новосибирский	ДНТ «Элитное-1»	5433120890	54.890552, 83.018364
640	Новосибирский	СНТ «Медик-1»	5433125104	54.886368, 83.015822

№ п/п	Наименование муниципального района (городского округа)	Наименование садоводческого, огороднического некоммерческого товарищества	ИНН садоводческого, огороднического некоммерческого товарищества	Координаты
1	2	3	4	5
641	Новосибирский	СНТ «Огонек-1»	5433164463	54.901828, 83.022469
642	Новосибирский	СНТ «Сибирь»	5433109864	54.870285, 82.932314
643	Новосибирский	СНТ «Лазурный-М»	5433122978	54.889801, 83.008599
644	Новосибирский	НСТ «Элитное-3»	5433116090	54.911885, 83.021661
645	Новосибирский	СНТ «Оксид»	5408246803	54.860741, 82.919334
646	Новосибирский	ТСН «ДНТ «Планета»	5405366683	54.893058, 82.980931
647	Новосибирский	ДНТ «Солнечный»	5433159720	54.915859, 83.024967
648	Новосибирский	ДНТ «Содружество»	5433197081	55.097558, 83.066181
649	Новосибирский	СНТ «Восход»	5433122696	54.991057, 83.221635
650	Новосибирский	СНТ «Мичуринец»	5433108652	54.991475, 83.226980
651	Новосибирский	СНТ «Флора-3»	5433126933	54.816343, 83.146904
652	Новосибирский	ТСН «Вера»	5433114737	54.815202, 83.172461
653	Новосибирский	НСТ «Восток-1»	5433114769	54.832500, 83.148117
654	Новосибирский	СНТСН «Надежда-2»	5433115890	54.818283, 83.155662
655	Новосибирский	СНТ «Восток»	5408123015	54.820784, 83.149940
656	Новосибирский	СНТ «Спутник»	5433119220	54.966685, 83.243733
657	Новосибирский	СНТ «Цитолог»	5408123199	54.843849, 83.141200
658	Новосибирский	СНТ «Нива»	5408130598	55.092036, 83.254262
659	Новосибирский	СНТ «Надежда-3»	5433117520	54.829850, 83.161537
660	Новосибирский	НСТ «Родник»	5433123280	54.827495, 83.156067
661	Новосибирский	СНТ «Генетик»	5433122343	54.856724, 83.184358
662	Новосибирский	СНТ «Строитель»	5433122671	54.864067, 83.128309
663	Новосибирский	СНТ «Ключи-2»	5408123150	54.824746, 83.234187
664	Новосибирский	НСПО «Ключи-3»	5433114624	54.820312, 83.228776
665	Новосибирский	СНТ «Ключи-4 Восточные»	5433127260	
666	Новосибирский	ТСН «Ключи-4»	5433116759	54.834978, 83.244227
667	Новосибирский	СНТ «Полиграфист»	5406015864	54.992002, 83.212544
668	Новосибирский	СНТ «Птицевод»	5433126348	54.919823, 83.162588
669	Новосибирский	СНТ «Флора-1»	5433118763	54.832764, 83.138550
670	Новосибирский	НСТ «Экспериментатор-1»	5408173707	54.852972, 83.173683
671	Новосибирский	СНТ «Дубрава»	5402112899	54.916367, 83.163208
672	Новосибирский	НСТ «Экспериментатор»	5408131961	54.867047, 83.171437
673	Новосибирский	СПО «Радуга»	5433116406	54.928437, 83.153399
674	Новосибирский	НСТ «Лето»	5433120473	54.935643, 83.162597
675	Новосибирский	СНТ «Заря»	5443109493	54.930408, 83.160432
676	Новосибирский	СНТ «Электрик-5/68»	5433121766	54.918643, 83.158537
677	Новосибирский	СНТ «Кристалл»	5433116710	54.916615, 83.169236
678	Новосибирский	СНТ «Кристалл-юг»	5433188094	
679	Новосибирский	СНТ «Березовая роща»	5401102104	54.914281, 83.170224
680	Новосибирский	СНТ «Сталкер»	5408276170	
681	Новосибирский	СНТ «Вулкан»	5409104311	54.901595, 83.133438
682	Новосибирский	СНТ «Березка НПО Вектор»	5433122801	54.838053, 83.277151
683	Новосибирский	НСТ «Ключи-5»	5408123424	54.851537, 83.242727
684	Новосибирский	СНТ «Ключи-4 Западные»	5433125464	54.828247, 83.239457
685	Новосибирский	ДНП «Солнечный»	5404355304	54.949166, 83.210594
686	Новосибирский	ТСН «Солнечный город»	5433182590	54.874802, 83.128372
687	Новосибирский	СНТ «Мечтатель»	5433113797	54.958715, 83.242592
688	Новосибирский	СНТ «Механизатор»	5433122093	55.152156, 82.809856
689	Новосибирский	НСТ «Станционник»	5433122382	54.990803, 83.209346
690	Новосибирский	ДНТ «Селенга»	5433187735	54.836435, 83.231552
691	Новосибирский	ДНП «Квартал-4»	5405476372	54.908324, 83.167538
692	Новосибирский	ДНП «Квартал-5»	5410047964	54.905483, 83.168436
693	Новосибирский	ДНП «Лесной квартал-2»	5405474311	
694	Новосибирский	СНТ «Семицвет»	5404128044	55.043670, 82.807323
695	Новосибирский	НСТ «Дзержинец»	5433110411	55.212334, 82.842114
696	Новосибирский	СНТ «Омега»	5433118918	
697	Новосибирский	СНТ «Надежда»	5433121861	55.171617, 82.838593
698	Новосибирский	СНТ «Медтехника»	5433111366	55.170511, 82.835611
699	Новосибирский	СНТ «Олимпиец»	5404119177	55.169149, 82.832511
700	Новосибирский	НДО «Хуторок»	5433126436	55.073355, 82.749399
701	Новосибирский	СНТ «Жилстроевец»	5433120949	55.168089, 82.827625
702	Новосибирский	СНТ «Автомобилист»	5404119113	54.756817, 82.540110
703	Новосибирский	СНТ «Ветеран войны»	5433116685	55.167705, 82.821306
704	Новосибирский	НСТ «Электрик»	5433111574	55.167705, 82.821306
705	Новосибирский	СНТ «Энергостроитель»	5433118611	55.160504, 82.810368
706	Новосибирский	СНТ «Механизатор»	5433118467	55.152156, 82.809856
707	Новосибирский	СНТ «Элеваторщик»	5433184981	55.152401, 82.806675

№ п/п	Наименование муниципального района (городского округа)	Наименование садоводческого, огороднического некоммерческого товарищества	ИНН садоводческого, огороднического некоммерческого товарищества	Координаты
1	2	3	4	5
708	Новосибирский	СНТ «Зеленый остров»	5433112433	55.142108, 82.803316
709	Новосибирский	СНТ «Хуторок»	5433159047	55.171653, 82.830086
710	Новосибирский	ДНП «Тихая заводь»	5433155740	55.050741, 82.801196
711	Новосибирский	СНТ «Иней-1»	5402159110	55.061983, 82.792959
712	Новосибирский	ДНТ «Иней-2»	5402158413	55.055687, 82.803505
713	Новосибирский	СНТ «Волна»	5402126757	54.927548, 82.874490
714	Новосибирский	СНТСН «Славянка»	5407048809	55.040384, 82.778397
715	Новосибирский	ДНТ «Реестр»	5406634670	55.159954, 82.782808
716	Новосибирский	СНТ «Обь»	5433186058	55.174172, 82.841081
717	Новосибирский	НСТ «Заря»	5433162988	55.082570, 82.692635
718	Татарский	СТ «Строитель»	5437103165	
719	Татарский	СТ «Дружба»	5414101267	
720	Татарский	СО «Водник»	5437103158	
721	Татарский	СТ «Железнодорожник»	5437103197	
722	Тогучинский	СНТ «Автомобилист»	5438110461	55.018691, 83.409526
723	Тогучинский	СНТ «Березка»	5403121511	55.068530, 83.517818
724	Тогучинский	СНТ «Василек»	5409106502	55.108647, 83.524717
725	Тогучинский	СНТСН «Голубой факел»	5406014613	55.020931, 83.390266
726	Тогучинский	СНТ «Заря»	5438113085	
727	Тогучинский	СНТ «Зодчий»	5438113173	55.071572, 83.482532
728	Тогучинский	СНТ «Зодчий-2»	5438112363	55.022463, 83.411925
729	Тогучинский	СНТ «Изыскатель»	5438113159	
730	Тогучинский	СНТСН «Кондитер»	5405114171	
731	Тогучинский	НСТ «Криница»	5438110969	55.065819, 83.515725
732	Тогучинский	СНТ «Клубничка»	5405125582	55.068638, 83.523172
733	Тогучинский	НДТ «Лозанна»	5409106196	55.142813, 83.676389
734	Тогучинский	СТ «Лукоморье»	5438110221	44.535844, 33.448868
735	Тогучинский	СНТ «Лесное-1»	5410109385	55.088846, 83.513461
736	Тогучинский	СНТ «Мичуринец»	5401109149	55.020041, 83.410871
737	Тогучинский	СНТ «Нефтяник»	5438110077	55.022412, 83.416946
738	Тогучинский	СНО «Огонек»	5438106955	
739	Тогучинский	СНТ «Полянка»	5402108596	
740	Тогучинский	СНТ «Пустынка»	5438110983	55.094828, 83.519821
741	Тогучинский	СНТ «Радуга»	5438110863	
742	Тогучинский	СНТ «Родничок»	5438110528	55.080297, 83.500589
743	Тогучинский	СНТ «Светлана»	5438110454	55.022427, 83.422732
744	Тогучинский	СНТСН «Сосенка»	5406014878	55.084369, 83.520163
745	Тогучинский	СНТ «Строитель»	5438113303	
746	Тогучинский	НСТ «Транспортник»	5438111761	
747	Тогучинский	СНТ «Химик»	5410109579	55.122498, 83.611180
748	Тогучинский	СНТ «Электромонтажник»	5438111715	
749	Тогучинский	СНТ «Электротранспортник»	5401110120	
750	Тогучинский	СНТ «Энтузиаст»	5438110479	
751	Тогучинский	СНТ «Энергетик»	5438110856	55.148724, 83.678814
752	Тогучинский	СНТ «Этро»	5438107356	55.071932, 83.486458
753	Тогучинский	СНТ «Рябинка»	5438110310	55.198056, 83.892778
754	Тогучинский	СНТ «Заринка»	5407170252	55.036091, 83.445809
755	Тогучинский	СНТСН «Восход»	5404136768	
756	Тогучинский	СНТ «Нептун»	5438111881	
757	Тогучинский	НСТ «Биолог»	5438110158	
758	Тогучинский	СТ «Электрик»	5438107099	
759	Тогучинский	СНТ «Лесовик»	5438110567	
760	Тогучинский	НСТ «Спектр»		
761	Тогучинский	НСТ «Биолог-2»		
762	Тогучинский	СТ «Солнышко»	5438100858	
763	Тогучинский	СНТ «Сибирь»	5438316913	55.063725, 83.516983
764	Тогучинский	НСТ «Прожектор»	5401119813	55.016667, 83.441614
765	Тогучинский	НСТ «Геодезист»		55.084858, 83.529380
766	Тогучинский	СНТ «Ветеран»	5438110398	55.089382, 83.533691
767	Тогучинский	СНТ «Нива»	5438109787	55.092206, 83.540537
768	Тогучинский	НСТ «Инской узел»	5438110729	55.097831, 83.540312
769	Тогучинский	СТ «Надежда»	5438110888	55.095838, 83.548020
770	Тогучинский	НСТ «Альянс»		
771	Тогучинский	СТ «Мостовик»	5438110694	
772	Тогучинский	НСТ «Объединение»	5438110253	55.122246, 83.607686
773	Тогучинский	СНТ «Сирень»	5438109096	55.124192, 83.628167
774	Тогучинский	СНТ «Дружба»	5438110937	

№ п/п	Наименование муниципального района (городского округа)	Наименование садоводческого, огороднического некоммерческого товарищества	ИНН садоводческого, огороднического некоммерческого товарищества	Координаты
1	2	3	4	5
775	Тогучинский	НСТ «Вега»	5438110944	
776	Тогучинский	СНТ «Управленец»	5438319167	
777	Тогучинский	НСТ «Автомобилист -2»		
778	Чановский	СОНО «Огонёк»	5415002300	55.308234, 76.758301
779	Черепановский	НСТ «Иня»	5440104056	54.222611, 83.228803
780	г. Бердск	НТС «Березка»	5445009367	54.708909, 83.032809
781	г. Бердск	СНТ «Бердь»	5445011292	54.749793, 83.165032
782	г. Бердск	СНТ «Бытовик»	5445008250	54.711946, 83.118742
783	г. Бердск	НТС «Береговое»	5445009350	54.719752, 83.028533
784	г. Бердск	СНТ «Волна»	5445009335	54.714755, 83.026476
785	г. Бердск	СОТ «Ветеран-2»	5445110776	
786	г. Бердск	СТ «Ветеран»	5445009550	
787	г. Бердск	СНТ «Вега-3»	5445008067	54.700721, 83.035531
788	г. Бердск	СНТ «Вега-4»	5445112389	54.687311, 83.035118
789	г. Бердск	СПК «Восток-1»	5445008243	54.738505, 83.128219
790	г. Бердск	НТС «Дружба»	5445009568	54.747174, 83.043202
791	г. Бердск	ДНП «Залив»	5445106307	
792	г. Бердск	СНТ «Запрудный»	5445008130	54.696793, 83.061070
793	г. Бердск	СНТ «Заречное»	5445034839	54.729865, 83.060531
794	г. Бердск	ДНТ «Заря»	5445256172	54.753648, 83.152707
795	г. Бердск	ДНТ «Земляничка»	5445255612	54.756230, 83.058734
796	г. Бердск	СНТ «Ива»	5445112533	54.720194, 83.087139
797	г. Бердск	ДНП «Кедр»	5445006327	54.717880, 83.033204
798	г. Бердск	СПК «Кабачок»	5445009575	54.738817, 83.103192
799	г. Бердск	СНТ «Колос»	5445009590	54.708487, 83.029153
800	г. Бердск	СНТ «Луговое»	5445009416	54.703171, 83.047775
801	г. Бердск	СНТ «Луговое-1»	5445014952	54.699224, 83.054777
802	г. Бердск	СНТ «Лесное»	5445008155	54.690064, 83.027904
803	г. Бердск	СНТ «Луч»	5445111610	54.683700, 83.029368
804	г. Бердск	ТСН «Мечта»	5445009430	54.697557, 83.046894
805	г. Бердск	НТС «Мечта-2»	5445009448	54.703184, 83.041047
806	г. Бердск	СПК «Майский»	5445009423	
807	г. Бердск	НТС «Металлист»	5445008170	54.717886, 83.028982
808	г. Бердск	НОС «Мичуринец»	5445009261	54.757503, 83.055087
809	г. Бердск	НТ Микрорайон «Марьин Лог»	5445111956	54.709039, 83.085845
810	г. Бердск	СНТ «Отрадное»	5445010919	54.690028, 83.034282
811	г. Бердск	НСТ «Отдых»	5445009649	54.728093, 83.054099
812	г. Бердск	ДНТ «Орбита»	5445008028	54.691313, 83.039870
813	г. Бердск	СОК «Приморский»	5445009455	54.713574, 83.032450
814	г. Бердск	НТС «Ромашка»	5445009279	54.710272, 83.034102
815	г. Бердск	НТС «Родник»	5445009487	54.827495, 83.156067
816	г. Бердск	НТС «Родник-2»	5445034902	54.707900, 83.048475
817	г. Бердск	СНТ «Радостное»	5445009470	54.705704, 83.043346
818	г. Бердск	СНТ «Росинка»	5445009494	54.687957, 83.024005
819	г. Бердск	ТСН «Радист»	5445008268	54.753113, 83.048763
820	г. Бердск	СНТ «Слава»	5445113015	54.719820, 83.081147
821	г. Бердск	СНТ «Рос»	5445107205	
822	г. Бердск	СОНТ «Чайка»	5445009511	54.733619, 83.045781
823	г. Бердск	НТС «Швейник»	5445009529	54.732543, 83.112085
824	г. Бердск	СК «Яблонька»	5445010299	
825	г. Бердск	НТС «Ягодка»	5445009663	54.706818, 83.033186
826	г. Бердск	СНТ «Приозерный»		54.712768, 83.023835
827	Искитимский район , г. Искитим	СНТ «Дружба»	5446107254	54.683226, 83.247219
828	Искитимский район , г. Искитим	СНТ «Железобетон»	5446105264	
829	Искитимский район , г. Искитим	СНТ «Зеленый бор»	5443110114	54.673304, 83.278920
830	Искитимский район , г. Искитим	СНТ «Зеленый луг»	5443110097	54.691933, 83.228004
831	Искитимский район , г. Искитим	СНТ «Культура»	5446105289	54.668837, 83.255079
832	Искитимский район , г. Искитим	СНТ «Металлист-1»	5446105313	
833	Искитимский район , г. Искитим	СНТ «Строитель»	5446105338	54.684256, 83.231687

№ п/п	Наименование муниципального района (городского округа)	Наименование садоводческого, огороднического некоммерческого товарищества	ИНН садоводческого, огороднического некоммерческого товарищества	Координаты
1	2	3	4	5
834	Искитимский район , г. Искитим	НСТ «Шиферник»	5446105377	54.583498, 83.312463
835	Искитимский район , г. Искитим	СНТ «Цементник»	5446105360	54.680722, 83.239287
836	Искитимский район , г. Искитим	СНТ «Агро»	5446012193	
837	Искитимский район , г. Искитим	СНТ «Мебельщик»	5446105306	54.688181, 83.223243
838	Искитимский район , г. Искитим	СНТ «Связист»	5446105345	54.665442, 83.256426
839	Искитимский район , г. Искитим	СНТ «Рябинка»	5446112261	54.605292, 83.312562
840	Искитимский район , г. Искитим	СНТ «Садовое общество-2»	5446012080	
841	Искитимский район , г. Искитим	СНТ «Виктория»	5446011263	
842	Искитимский район , г. Искитим	СНТ «Садовод»	5446105352	54.676954, 83.243733
843	Искитимский район , г. Искитим	ПСК «Березка»	5446108466	54.696819, 83.222237
844	Искитимский район , г. Искитим	ТСН «Березка-2»	5445011270	54.585392, 83.329998
845	р.п. Кольцово,. Новосибирской области	НСТ «Ветеран»	5433123869	
846	р.п. Кольцово,. Новосибирской области	СНТ «Клен»	5433114335	54.901844, 83.193356
847	р.п. Кольцово,. Новосибирской области	ТСН «Колос»	5433113885	54.909499, 83.174761
848	р.п. Кольцово,. Новосибирской области	СНТ«Поле»	5433122791	54.909535, 83.190867
849	р.п. Кольцово,. Новосибирской области	ТСН «Молодой специалист»	5408267970	54.929731, 83.178336
850	р.п. Кольцово,. Новосибирской области	ДНП «Квартал-12»	5433183709	54.904556, 83.175866
851	р.п. Кольцово,. Новосибирской области	ДНТ «Кольцово Парк 2»	5433188640	54.905591, 83.183349
852	Калининский, г. Новосибирск	НСТ «Заря-1»	5410148345	55.182310, 82.943543
853	Калининский, г. Новосибирск	НСТ «Заря-2»	5410021684	55.182310, 82.943543
854	Калининский, г. Новосибирск	СНТ «Заря-3»	5410027975	55.170317,82.949729
855	Калининский, г. Новосибирск	ТСТ «Олимпийское»	5410029323	55.182232, 82.935158
856	Калининский, г. Новосибирск	СНТ «Любитель»		55.188166, 82.944095
857	Калининский, г. Новосибирск	СНТ «Восход»		
858	Калининский, г. Новосибирск	НСТ «Диксон»	5410002716	55.196084, 82.938665
859	Калининский, г. Новосибирск	СНТ «Север»		
860	Калининский, г. Новосибирск	СНТ «Восход-2»		55.180669, 82.960470
861	Калининский, г. Новосибирск	СНТ «Сибиряк-1»	5410020112	55.163857, 82.992861
862	Калининский, г. Новосибирск	СНТ «Сибиряк-2	5410132320	55.163857, 82.992861
863	Калининский, г. Новосибирск	СНТ "Тайфун"		55.173787, 83.000002
864	Калининский, г. Новосибирск	СНТ «Буревестник»	5410044297	55.184238, 82.947460
865	Тогучинский	НСТ «Новый садовод»	5438100865	55.142344, 83.724646
866	Тогучинский	СНТ «Салаир»	5401109237	55.191284, 83.936083
867	Тогучинский	СНТ «Эдельвейс-1»	5402113035	55.190278, 83.934167
868	Тогучинский	СНТ «Монтажник-1»	5401109318	55.195046, 83.867730
869	Тогучинский	СНТ «Вишня»	5404122229	55.140888, 83.713175

№ п/п	Наименование муниципального района (городского округа)	Наименование садоводческого, огороднического некоммерческого товарищества	ИНН садоводческого, огороднического некоммерческого товарищества	Координаты
1	2	3	4	5
870	Тогучинский	СНТ «Рябинка»	5438316261	55.198056, 83.892778
871	Тогучинский	СНТ «Сигнал»	5438108582	55.147618, 83.739289
872	Тогучинский	СНТ «Восток»	5402109818	55.187188, 83.873928
873	Тогучинский	СНТ «Театрал-2»	5438110895	55.148812, 83.743915
874	Тогучинский	СНТ «Березка»	5438110574	
875	Тогучинский	СНТ «Сибиряк»	5438107349	55.144624, 83.733899
876	Тогучинский	СНТ "Щит"	5438001840	
877	Тогучинский	СНТ "Калаганово"		55.191665, 83.876578
878	Барабинский	СНТ «Железнодорожник»		
879	Барабинский	СНТ «Кооператор»		
880	Барабинский	СНТ «Прогресс»		
881	Барабинский	СНТ «Нарцисс»		
882	Барабинский	СНТ «Калинка»		
883	Барабинский	СНТ «Березка»		
884	Барабинский	СНТ «Новогутовское»		
885	Барабинский	СНТ «Контактник»		
886	Колыванский	СНТ «Кашламский бор»	5424401277	
887	Ордынский	СНТ «Ивушка»	5434110904	54.328889, 81.787778
888	Ордынский	НСП «Благодатное»	5434114384	
889	Ордынский	СНТ «Виктория»	5434115211	54.501451, 82.281117
890	Ордынский	СНТ «Жилищник»	5405262525	54.487228, 82.247493
891	Ордынский	СНТ «Ирмень»	5434114842	54.499203, 82.279958
892	Ордынский	СНТ «Ромашка»	5434138900	
893	Ордынский	НСТ «Вишня»	5434100857	54.345179, 81.842532
894	Ордынский	НСТ «Виктория»	5434103270	54.340796, 81.820955
895	Ордынский	СНТ «Рябинка»	5434100864	54.347609, 81.835157
896	Ордынское	НСТ «Мичуринец»	5434100871	54.342691, 81.831797
897	Ордынский	СНТ «Ерестнинка»	5434109225	
898	Ордынский	ТСН «Пичугово Море»	5406603922	54.621528, 82.379204
899	Ордынский	НСТ «Росинка»	5434114521	54.178554, 81.638426
900	Ордынский	СТ «Авиатор»	5434110870	54.142252, 81.581050
901	Ордынское	СНТ «Березка»	5434117160	54.386667, 81.981111
902	Ордынское	СНТ «Орда»	5434116582	54.390000, 81.987500
903	Ордынское	СНТ «Феникс»	5434114352	54.412500, 82.074444
904	Ордынское	СНТ «Борисовка»	5434116575	54.437500, 82.139722
905	Ордынское	СНТ «Чкаловец»	5441003600	54.464444, 82.203611
906	г. Новосибирск, Калининский район	ТСН "Восход Пашинский"	5433124887	55.160949,82.990118
907	г. Новосибирск, Заельцовский район	СНТ "Ельцовка"	5402118643	55.068192,82.815603
908	г. Новосибирск, Заельцовский район	ДНТ "Аэрофлот-2"	5402108878	55.107557,82.900906
909	г. Новосибирск, Заельцовский район	ДНТ "Береговое"	5410019438	55.061654,82.818834
910	г. Новосибирск, Заельцовский район	ДНТ "Горняк"	5402118788	55.095687,82.811341
911	г. Новосибирск, Первомайский район	СНТ "Конструктор"	5409104992	54.922514,83.108008
912	г. Новосибирск, Заельцовский район	ДТСН "Пенсионер"	5402110034	55.096185,82.901378
913	г. Новосибирск, Дзержинский район	СНТ "Банковец"	5401122615	55.073034,83.031805
914	г. Новосибирск, Первомайский район	НСТ СН "Весна"	5409104135	54.948835,83.056411
915	г. Новосибирск, Первомайский район	НСТ "Монтажник"	5409104167	54.952962,83.050438
916	г. Новосибирск, Первомайский район	НСТ "Надежда"	5409105160	54.966677,83.026864
917	г. Новосибирск, Октябрьский район	НСТ "Рассвет"	5405115506	55.02448,83.001722
918	г. Новосибирск, Советский район	СНТ СН "Волга"	5408131986	54.892907,83.059315
919	г. Новосибирск, Первомайский район	НСТ "Инской узел"	5409105058	54.966877,83.033546
920	г. Новосибирск, Первомайский район	НСТ "Рябинка"	5409103526	54.925568,83.120333

№ п/п	Наименование муниципального района (городского округа)	Наименование садоводческого, огороднического некоммерческого товарищества	ИНН садоводческого, огороднического некоммерческого товарищества	Координаты
1	2	3	4	5
921	г. Новосибирск, Советский район	НСТ "Светофор"	5408123382	54.849555,82.943661
922	г. Новосибирск, Первомайский район	СНТ СН "Текстильщик"	5409104833	54.848705° 82.927873°
923	г. Новосибирск, Советский район	СНТ "Отдых-1"	5408144167	54.907841,83.078445
924	г. Новосибирск, Советский район	СНТ "Весна"	5408123093	54.863418,82.938574
925	г. Новосибирск, Первомайский район	СНТ "Волна"	5409103558	54.920663,83.056462
926	г. Новосибирск, Первомайский район	СНТ "Звездочка"	5409107538	54.906827,83.128334
927	г. Новосибирск, Советский район	СНТ "Здоровье"	5408133207	54.89468,83.045505
928	г. Новосибирск, Советский район	СНТ "Кедр"	5408133197	54.848705,82.927873
929	г. Новосибирск, Октябрьский район	СНТ "Культура"	5405114911	55.011208,83.015511
930	г. Новосибирск, Первомайский район	СНТ "Майское"	5409103565	54.959859,83.027778
931	г. Новосибирск, Октябрьский район	СНТ "Металлург"	5405114164	55.038779,83.040835
932	г. Новосибирск, Первомайский район	СНТ "Сибирский мичуринец"	5409103533	54.911151,83.120564
933	г. Новосибирск, Первомайский район	ТСН СНТ "Строймашевец"	5401109300	54.90348,83.055433
934	г. Новосибирск, Советский район	СНТ "Темп"	5408123135	54.886582,83.053045
935	г. Новосибирск, Октябрьский район	СНТ "Труд-2"	5405116228	55.022687,83.051647
936	г. Новосибирск, Дзержинский район	СНТСН "Швейник"	5401110112	55.066662,83.032424
937	г. Новосибирск, Октябрьский район	СНТСН "ЛАНДЫШ"	5405161005	55.023822,83.061819
938	г. Новосибирск, Первомайский район	Садоводческое товарищество "Садовод"	5409105153	54.911532,83.047314
939	г. Новосибирск, Заельцовский район	СНТ "Любитель"	5402108902	55.099888,82.896091
940	г. Новосибирск, Заельцовский район	СНТ Аэрофлот-1	5402108620	55.090248,82.897303
941	г. Новосибирск, Первомайский район	СНТ "Береговое"	5409103572	54.958906,83.035842
942	г. Новосибирск, Первомайский район	СНТСН "Бытовик"	5408144008	54.902959,83.063108
943	г. Новосибирск, Советский район	СНТ "Виктория"	5408131922	54.864958,82.943884
944	г. Новосибирск, Советский район	СНТ "Геолог"	5409105227	54.906852,83.053891
945	г. Новосибирск, Советский район	СНТ "Гидростроитель"	5408123054	54.864779,82.932227
946	г. Новосибирск, Дзержинский район	СНТ "Заречный"	5401109325	55.066501,83.012093
947	г. Новосибирск, Советский район	СНТ "Ивушка"	5407121054	54.883561,83.042155
948	г. Новосибирск, Первомайский район	СНТ "Кедр"	5409103967	54.916247,83.114148
949	г. Новосибирск, Октябрьский район	СНТ СН "Кристалл"	5405163059	55.022868,83.039865
950	г. Новосибирск, Первомайский район	СНТ "Лилия"	5409105001	54.961925,83.042794
951	г. Новосибирск, Первомайский район	СНТ "Облепиха"	5409105844	54.930761,83.059903
952	г. Новосибирск, Советский район	СНТ "Пенсионер"	5408131261	54.859023,82.943803
953	г. Новосибирск, Советский район	СНТ "Путеец"	5408139382	54.886594,83.038843

№ п/п	Наименование муниципального района (городского округа)	Наименование садоводческого, огороднического некоммерческого товарищества	ИНН садоводческого, огороднического некоммерческого товарищества	Координаты
1	2	3	4	5
954	г. Новосибирск, Первомайский район	СНТ "Рассвет"	5409103325	54.956441,83.04254
955	г. Новосибирск, Дзержинский район	СНТ "Садовод-Мичуринец"	5401109212	55.065314,83.020425
956	г. Новосибирск, Заельцовский район	СНТ "Северный садовод"	5402112955	55.100103,82.903209
957	г. Новосибирск, Первомайский район	СНТ "Солнечное"	5409114366	54.95307,83.05224
958	г. Новосибирск, Первомайский район	СНТ "Спутник"	5409104142	54.912989,83.138759
959	г. Новосибирск, Первомайский район	СНТ "Химик"	5409107545	54.928486,83.119167
960	г. Новосибирск, Заельцовский район	СНТ "Сибирский авиатор"	5402059229	55.090783,82.899624
961	г. Новосибирск, Дзержинский район	СНТ "Пенсионер-учитель"	5406013264	55.067381,83.023514
962	г. Новосибирск, Первомайский район	ТСН "Металлург-2"	5409104150	54.911761,83.126251
963	г. Новосибирск, Советский район	ТСН СНТ "ОТДЫХ - 2"	5408147182	54.896747,83.041297
964	г. Новосибирск, Дзержинский район	СНТ СН "Ракета"	5401122573	55.055822,83.024772
965	г. Новосибирск, Первомайский район	НСТ "ЧЕРЕМУШКИ"	5409103519	54.916384,83.127966
966	г. Новосибирск, Октябрьский район	СНТ СН Инструментальщик	5405114252	55.017729,82.997095
967	г. Новосибирск, Советский район	СНТ "Дружба"	5408124562	54.856567,82.940799
968	г. Новосибирск, Октябрьский район	СНТ "Весна"	5406014846	55.041087,83.039663
969	г. Новосибирск, Октябрьский район	НСТ "Мир"	5407121030	55.024435,83.043074
970	г. Новосибирск, Калининский район	ТСН "СИБИРЯК 2"	5410078440	55.162532,82.999173
971	г. Новосибирск, Советский район	СНТ "Зеленая долина"	5408117237	54.856419,82.945432
972	г. Новосибирск, Октябрьский район	СНТ "Спутник"	5405114140	55.026774,83.033162
973	г. Новосибирск, Советский район	СНТ "Импульс"	5408123375	54.889144,83.062402
974	г. Новосибирск, Октябрьский район	СНТ "Садовод-любитель"	5401109244	55.034464,83.032089
975	г. Новосибирск, Заельцовский район	СНТ "Серебряный лес"	5402538366	55.121233,82.882472
976	г. Новосибирск, Дзержинский район	СНТ "Пищевик"	5402109688	55.070053,83.022688
977	г. Новосибирск, Октябрьский район	ТСН "Ветеран. Квартал, lА,Б"	5405457757	55.014557,83.037359
978	г. Новосибирск, Первомайский район	СНТ "Ветеран"	5409106206	54.913779,83.149702
979	г. Новосибирск, Первомайский район	СНТ СН "ЛУЧ"	5406016628	54.932106,83.089772
980	г. Новосибирск, Советский район	СНТ СН "МАЯК"	5408123086	54.867708,83.036779
981	г. Новосибирск, Советский район	СНТ "Театральный"	5406112723	54.893452,83.049606
982	г. Новосибирск, Советский район	НСТ "Парус"	5408123079	54.893046,83.055178
983	г. Новосибирск, Первомайский район	СНТ "Сибиряк"	5401102062	54.919536,83.140202
984	г. Новосибирск, Дзержинский район	СНТ СН "Березовая роща"	5401101204	55.070171,83.028174
985	г. Новосибирск, Дзержинский район	СНТ "Заря"	5401110063	55.060589,83.022439
986	г. Новосибирск, Заельцовский район	СНП "Заельцовское"	5402529957	

№ п/п	Наименование муниципального района (городского округа)	Наименование садоводческого, огороднического некоммерческого товарищества	ИНН садоводческого, огороднического некоммерческого товарищества	Координаты
1	2	3	4	5

* На территории Каргатского, Сузунского, Убинского, Усть-Таркского, Чистоозерного районов садоводческие, дачные и огороднические некоммерческие товарищества отсутствуют.

* На территории ГО города Обь садоводческие, дачные и огороднические некоммерческие товарищества отсутствуют.

ПРИЛОЖЕНИЕ № 2.9
к территориальной схеме обращения с
отходами, в том числе с твердыми
коммунальными, Новосибирской области

Нахождение источников образования отходов

(объекты промышленности)

№ п/п	Наименование организации	Адрес месторасположения
1	2	3
1	ФГУП «Сибирский НИИ авиации имени С.А. Чаплыгина»	630051, НСО, г. Новосибирск, ул. Ползунова, 21
2	АО «НИИ измерительных приборов-Новосибирский завод имени Коминтерна»	630015, НСО, г. Новосибирск, ул. Планетная, 32
3	филиал ПАО «Авиационная холдинговая компания «Сухой» «Новосибирский авиационный завод имени В.П. Чкалова»	630051, НСО, г. Новосибирск, ул. Ползунова, 15
4	ООО «Научно-производственная фирма ГРАНЧ»	630015, НСО, г. Новосибирск, ул. Королева, 40
5	ООО «Производственно-научное предприятие «Болид»	630015, НСО, г. Новосибирск, ул. Электрозаводская, 2
6	АО «Электроагрегат»	630015, НСО, г. Новосибирск, ул. Планетная, 30
7	АО «Завод «Экран»	630047, НСО, г. Новосибирск, ул. Даргомыжского, 8а
8	ООО «Сибирское стекло»	630047, НСО, г. Новосибирск, ул. Даргомыжского, 8а
9	АО «Экран-оптические системы»	630047, НСО, г. Новосибирск, ул. Даргомыжского, 8а
10	АО «Катод»	630047, НСО, г. Новосибирск, ул. Даргомыжского, 8а
11	АО «Новосибирский приборостроительный завод»	630049, НСО, г. Новосибирск, ул. Дуси Ковальчук, 179/2

№ п/п	Наименование организации	Адрес месторасположения
1	2	3
12	АО Научно-производственное предприятие «Новосибирский завод полупроводниковых приборов с ОКБ»	630082, НСО, г. Новосибирск, ул. Дачная, 60
13	ЗАО «КОРС»	630001, НСО, г. Новосибирск, ул. Сухарная, 35
14	ПАО «Холдинговая компания НЭВЗ-Союз»	630049, НСО, г. Новосибирск, ул. Красный проспект, 220
15	АО «Новосибирский авиаремонтный завод»	630123, НСО, г. Новосибирск, ул. Аэропорт, 2/4
16	ЗАО «Завод Сибирского Технологического Машиностроения»	630001, НСО, г. Новосибирск, ул. Сухарная, 35а, к. 1
17	АО «Новосибирский механический завод «Искра»	630900, НСО, г. Новосибирск, ул. Чекалина, 8а
18	ПАО «Новосибирский завод химконцентратов»	630110, НСО, г. Новосибирск, ул. Богдана Хмельницкого, 94
19	ООО «НЗХК-Инструмент»	630110, НСО, г. Новосибирск, ул. Богдана Хмельницкого, 94
20	ЗАО «НЗХК-Инжиниринг»	630110, НСО, г. Новосибирск, ул. Богдана Хмельницкого, 94
21	ООО «Производственно-коммерческая фирма «Теплодар»	630027, НСО, г. Новосибирск, ул. Богдана Хмельницкого, 125/1
22	АО «Производственное объединение «Север»	630020, НСО, г. Новосибирск, ул. Объединения, 3
23	ООО «Предприятие «Элтекс»	630020, НСО, г. Новосибирск, ул. Окружная, 29в
24	АО «Новосибирский авторемонтный завод»	630033, НСО, г. Новосибирск, ул. Аникина, 29
25	НПО «ЭЛСИБ» ПАО	630088, НСО, г. Новосибирск, ул. Сибиряков-Гвардейцев, 56
26	ООО «Новосибирский оловянный комбинат»	630033, НСО, г. Новосибирск, ул. Мира, 62
27	АО «СКБ «Сибэлектротерм»	630088, НСО, г. Новосибирск, ул. Петухова, 51
28	ПАО «Сиблитмаш»	630024, НСО, г. Новосибирск, ул. Бетонная, 2
29	ООО «Сибэлектропривод»	630088, НСО, г. Новосибирск, ул. Петухова, 69/5

№ п/п	Наименование организации	Адрес месторасположения
1	2	3
30	АО «Машиностроительный завод Труд»	630071, НСО, г. Новосибирск, ул. Станционная, 60/1
31	АО «Новосибирский патронный завод»	630108, НСО, г. Новосибирск, ул. Станционная, 30а
32	АО «ПФК Обновление»	630071, НСО, г. Новосибирск, ул. Станционная, 80
33	АО «СИБИАР»	630071, НСО, г. Новосибирск, ул. Станционная, 78
34	АО «Новосибирский металлургический завод им. Кузьмина»	630108, НСО, г. Новосибирск, ул. Станционная, 28
35	АО «Новосибирское производственное объединение «Луч»	630108, НСО, г. Новосибирск, ул. Станционная, 32
36	АО «Новосибирский завод радиодеталей «Оксид»	630102, НСО, г. Новосибирск, ул. Кирова, 82
37	АО «Новосибирский инструментальный завод»	630083, НСО, г. Новосибирск, ул. Большевистская, 177
38	АО «Сибтехгаз им.Ф.И. Кима»	630039, НСО, г. Новосибирск, ул. Коммуностроевская, 157
39	ОАО «Новосибирский аффинажный завод»	630008, НСО, г. Новосибирск, ул. Кирова, 103
40	ООО «РОПАТ»	630032, НСО, г. Новосибирск, ул. 2-я Школьная, 43
41	ОАО Корпорация «Новосибирский завод Электросигнал»	630009, НСО, г. Новосибирск, ул. Добролюбова, 31
42	АО «НИИ электронных приборов»	630005, НСО, г. Новосибирск, ул. Писарева, 53
43	ОАО «НИИ измерительных приборов-Новосибирский завод имени Коминтерна»	630099, НСО, г. Новосибирск, ул. Максима Горького, 78
44	АО «Новосибирский стрелочный завод»	630025, НСО, г. Новосибирск, ул. Аксенова, 7
45	ООО «Новосибирский электровозоремонтный завод»	630025, НСО, г. Новосибирск, ул. Электровозная, 2
46	ПАО «Новосибирский институт программных систем»	630090, НСО, г. Новосибирск, ул. Академика Лаврентьева, 6/1

№ п/п	Наименование организации	Адрес месторасположения
1	2	3
47	АО «Новосибирский институт прикладной физики»	630117, НСО, г. Новосибирск, ул. Арбузова, 1/1
48	ООО «Новосибирский энергомашиностроительный завод «Тайра»	630056, НСО, г. Новосибирск, ул. Софийская, 2а
49	АО «СКТБ «Катализатор»	630058, НСО, г. Новосибирск, ул. Тихая, 1
50	АО «Синар»	630007, НСО, г. Новосибирск, ул. Серебренниковская, 14
51	ООО «Биззарро рус»	630108, НСО, г. Новосибирск, ул. Станционная, 30А, к. 3
52	ООО «Швейная фабрика «Приз»	630024, НСО, г. Новосибирск, ул. Ватутина, 99
53	АО «Саломея»	630051, НСО, г. Новосибирск, ул. Ползунова, 1/1
54	ООО «Тристан»	630047, НСО, г. Новосибирск, ул. Даргомыжского, 8а
55	ООО ПК «Прима линия»	630001, НСО, г. Новосибирск, ул. Сухарная, 35, к.3
56	ООО «СИБЭСТ»	630049, НСО, г. Новосибирск, ул. Красный проспект, 220, к. 52
57	АО «НОВОСИБХИМФАРМ»	630028, НСО, г. Новосибирск, ул. Декабристов, 275
58	АО «Новосибирский картонно-бумажный комбинат»	630533, НСО, Новосибирский район, п. Красный Яр, Промышленная территория, 1
59	ООО «Лиотех-Инновации»	633101, НСО, Новосибирский район, с. Толмачёво, о.п. 3307, 16/1
60	АО «Вектор-Биальгам»	630559, НСО, Новосибирский район, р.п. Кольцово, Зона научно-производственная, корпус 104
61	ООО «АНГИОЛАЙН»	630559, НСО, Новосибирский район, р.п. Кольцово, ул. Технопарковая, 6
62	АО «Вектор-Бест»	630559, НСО, Новосибирский район, р.п. Кольцово, Зона научно-производственная, корпус 36
63	АО «Вектор-Медика»	630559, НСО, Новосибирский район, р.п. Кольцово, Зона научно-производственная, корпус 46
64	АО «Бердский электромеханический завод»	633009, НСО, г. Бердск, ул. Зеленая роща, 7 к. 42

№ п/п	Наименование организации	Адрес месторасположения
1	2	3
65	ГК «Обувь России»	633010, НСО, г. Бердск, ул. Ленина , 89/6
66	ООО «Медикрафт»	633004, НСО, г. Бердск, ул. Химзаводская, 11/24
67	ООО ПО «Сиббиофарм»	633004, НСО, г. Бердск, ул. Химзаводская, 11
68	ЗАО «Болотнинская гофротара»	633340, НСО, г. Болотное, ул. Комитетская, 8
69	ООО «Шанс»	633340, НСО, г. Болотное, ул. Комарова, 11
70	АО «Новосибирский завод искусственного волокна»	633208, НСО, г. Искитим, ул. Южный мкр, 101
71	АО «Сибирский Антрацит»	633224, НСО, р.п. Листвянский, ул. Советская, 2а
72	ООО «Разрез Восточный»	633216, НСО, р.п. Линево, ул. Проспект Мира, 16
73	АО «ЭНЕРГОПРОМ-Новосибирский электродный завод»	633216, НСО, р.п. Линево, промплощадка Новосибирского электродного завода
74	ФКП «Новосибирский опытный завод измерительных приборов»	632662, НСО, р.п. Чик, ул. Потапова, 16
75	ООО «ВПК-Ойл»	632640, НСО, р.п. Коченево, ул. Промышленная, 17
76	ФКП «Анозит»	632383, НСО, г. Куйбышев, ул. Садовое кольцо, 1
77	ООО «Доктор Фармер»	632387, НСО, г. Куйбышев, ул. Садовая, 1
78	ЗАО «Черепановскферммаш»	633525, НСО, г. Черепаново, ул. Фурманова, 3
79	АО «Эффект»	633623, НСО, р.п. Сузун, ул. Ленина, 52
80	АО ПФК «Обновление»	633621, НСО, р.п. Сузун, ул. Комиссара Зятькова, 18
81	ООО «Купинская швейная фабрика»	632730, НСО, г. Купино, ул. Элеваторская, 62
82	АО "ЭПМ-Новосибирский электродный завод"	633216, Новосибирская область, Искитимский район, р.п.Линево
83	ЗАО "Виртекс"	г.Бердск, ул.Ленина, 89/15,оф.606 / 633004, Новосибирская область, Искитимский район, п.Агролес, ул.Парковая, 29

№ п/п	Наименование организации	Адрес месторасположения
1	2	3
84	ЗАО "ЭЛСИ Стальконтструкция" (обособленное подразделение - цех горячего цинкования)	г.Новосибирск, ул.Сибиряков-Гвардейцев, 50 / 633220, Новосибирская область, Искитимский район, ст.Евсино
85	ООО "Агротехкомплект"	633004, Новосибирская область, Искитимский район, д.Бердь, ул.Юбилейная, 14 (только регистрация)
86	ООО "Альфа-54"	633216, Новосибирская область, Искитимский район, р.п.Линево, ул.Листвянская, 2
87	ООО "АМИ"	633216, Новосибирская область, Искитимский район, р.п.Линево, пр.Коммунистический, 18а/2 (резидент ТОСЭР)
88	ООО "Аскат"	633004, Новосибирская область, Искитимский район, п.Агролес, ул.Парковая, 1 (только регистрация)
89	ООО "Вероника"	633220, Новосибирская область, Искитимский район, ст.Евсино, ул.Рабочая, 9б
90	ООО "Гермес"	633226, Новосибирская область, Искитимский район, с.Лебедевка, кв.Молодежный, пер.Полевой, 31
91	ООО "Гидрач СК"	633216, Новосибирская область, Искитимский район, р.п.Линево, ул.БВВ, 7-7 (производство на пром.площадях возле НовЭЗ) (только регистрация)
92	ООО "Дворцовое наследие"	633004, Новосибирская область, Искитимский район, д.Бердь, ул.Юбилейная, 14 (только регистрация)
93	ООО "Дина"	633216, Новосибирская область, Искитимский район, р.п.Линево, ул.БВВ, 20-72 (нет данных о деятельности)
94	ООО "Завод сварных конструкций"	633216, Новосибирская область, Искитимский район, р.п.Линево, ул.Листвянская, 2, офис 45а
95	ООО "Здоровые напитки"	633216, Новосибирская область, Искитимский район, р.п.Линево, ул.Листвянская, 21-26 (только регистрация)

№ п/п	Наименование организации	Адрес месторасположения
1	2	3
96	ООО "Зернопроект"	633216, Новосибирская область, Искитимский район, р.п.Линево, ул.Парковая, 1
97	ООО "Искитимский асфальтобетонный завод"	633227, Новосибирская область, Искитимский район, п.Рощинский, территория Производственная площадка, 1, офис 6
98	ООО "Карбон плюс"	633223, Новосибирская область, Искитимский район, д.Харино, ул.Нагорная, 40а (только регистрация)
99	ООО "КБ"	633216, Новосибирская область, Искитимский район, р.п.Линево, пр.Коммунистический 5/5-26 (нет данных о деятельности)
100	ООО "Квассиб"	633227, Новосибирская область, Искитимский район, п.Койниха, ул. Речная 4, оф. 5
101	ООО "Компания Металл Профиль Восток"	633236, Новосибирская область, Искитимский район, п.Керамкомбинат
102	ООО "Константа"	633247, Новосибирская область, Искитимский район, с.Сосновка, ул.Школьная 1/1
103	ООО "Крона"	633216, Новосибирская область, Искитимский район, р.п.Линево, пр.Юбилейный, 7-97 (нет данных о деятельности)
104	ООО "Лантан"	633216, Новосибирская область, Искитимский район, р.п.Линево, ул. Листвянская, 2, офис 9 (резидент ТОСЭР)
105	ООО "Легос"	633222, Новосибирская область, Искитимский район, с.Легостаево, ул.Центральная, 18б
106	ООО "Легостаевский хлеб"	633226, Новосибирская область, Искитимский район, с.Лебедевка, ул.Элитная, 47 / деятельность в с.Легостаево
107	ООО "Лидер"	633231, Новосибирская область, Искитимский район, с.Тальменка, ул.Советская, 50 / деятельность в г.Искитим

№ п/п	Наименование организации	Адрес месторасположения
1	2	3
108	ООО "Линевская компания по производству емкостей"	633216, Новосибирская область, Искитимский район, р.п.Линево, пр.Коммунистический, 18а/2 (регистрация для ТОСЭР)
109	ООО "Линевский домо-строительный комбинат"	633216, Новосибирская область, Искитимский район, р.п.Линево, ул.Листвянская, 1
110	ООО "Линевский завод металло-конструкций"	633220, Новосибирская область, Искитимский район, ст.Евсино, а/я 22
111	ООО "Линевский ЗСМ"	633216, Новосибирская область, Искитимский район, р.п.Линево (нет данных о деятельности)
112	ООО "Максимум"	633216, Новосибирская область, Искитимский район, р.п.Линево, пр.Коммунистический, 6/1-3 (нет данных о деятельности)
113	ООО "Металлсервис"	633216, Новосибирская область, Искитимский район, р.п.Линево, промплощадка АО "ЭПМ-НовЭЗ" (нет данных о деятельности)
114	ООО "Нефрит-Н"	633216, Новосибирская область, Искитимский район, р.п.Линево, пр.Юбилейный, 7а, офис 1 (нет данных о деятельности)
115	ООО "НОВАЗ"	633216, Новосибирская область, Искитимский район, р.п.Линево, промышленная зона, здание2, офис 4 (резидент ТОСЭР)
116	ООО "Новосибирская фабрика ниток" (ООО "НФН")	633216, Новосибирская область, Искитимский район, р.п.Линево, промышленная зона, здание2, офис 3 (нет данных о деятельности)
117	ООО "Одилон"	633216, Новосибирская область, Искитимский район, р.п.Линево, пр.Коммунистический, 6
118	ООО "ПО Чернореченское"	633227, Новосибирская область, Искитимский район, п.Чернореченский, ул.Советская, 6а, офис 1
119	ООО "Природные ресурсы Сибири"	633218, Новосибирская область, Искитимский район, с.Морозово, ул.Набережная, 3

№ п/п	Наименование организации	Адрес месторасположения
1	2	3
120	ООО "Профильсталь"	633216, Новосибирская область, Искитимский район, р.п.Линево, здание арматурного цеха (резидент ТОСЭР)
121	ООО "Разрез Восточный"	633216, Новосибирская область, Искитимский район, р.п.Линево, пр.Мира, 16
122	ООО "Рассвет"	633220, Новосибирская область, Искитимский район, ст.Евсино, ул.Чапаева, 26а
123	ООО "РиалСиб"	633227, Новосибирская область, Искитимский район, п.Чернореченский, ул.Тепличная, 3а
124	ООО "Ронин индастриз"	633004, Новосибирская область, Искитимский район, п.Агролес, ул.Жемчужная, 18/2 (только регистрация)
125	ООО "Ронин комбат"	633004, Новосибирская область, Искитимский район, п.Агролес, ул.Жемчужная, 18/2 (только регистрация)
126	ООО "Ронин"	633004, Новосибирская область, Искитимский район, п.Агролес, ул.Жемчужная, 18/2 (только регистрация)
127	ООО "Русская матрешка"	633004, Новосибирская область, Искитимский район, п.Мичуринский, ул.Полевая, 4-1 / деятельность в г.Новосибирск
128	ООО "Салаир-СИБ"	633226, Новосибирская область, Искитимский район, с.Лебедевка, ул.Центральная, 43
129	ООО "Сибирь рыба"	633227, Новосибирская область, Искитимский район, п.Чернореченский, ул.Советская, 10б (нет данных о деятельности)
130	ООО "Сибмаш"	633216, Новосибирская область, Искитимский район, р.п.Линево, ул.Парковая, 1
131	ООО "Сибтепло-энергомаш" (Преображенский участок)	633249, Новосибирская область, Искитимский район, с.Преображенка, ул.Линейная, 12

№ п/п	Наименование организации	Адрес месторасположения
1	2	3
132	ООО "Сибтехфарм"	633216, Новосибирская область, Искитимский район, р.п.Линево, ул.Листвянская, 2, офис 61 (резидент ТОСЭР)
133	ООО "Совтехстрой"	633004, Новосибирская область, Искитимский район, д.Бердь, ул.Речная, 6а
134	ООО "Союз-С"	633236, Новосибирская область, Искитимский район, п.Керамкомбинат, ул.Центральная 41б
135	ООО "ТД Феникс"	633231, Новосибирская область, Искитимский район, с.Тальменка, ул.Советская, 50 / деятельность в г.Искитим
136	ООО "ТПК "Северное сияние"	633216, Новосибирская область, Искитимский район, р.п.Линево
137	ООО "Успех"	633227, Новосибирская область, Искитимский район, с.Быстровка, ул.Советская, 1 (только регистрация)
138	ООО "Центр внедрения технологий"	633247, Новосибирская область, Искитимский район, с.Сосновка, ул.Октябрьская, 16а (только регистрация)
139	ООО "Частная пивоварня "Крафт Хаус"	633226, Новосибирская область, Искитимский район, с. Лебедевка, ул.Элитная, 138
140	ООО "ЭвалинК"	633216, Новосибирская область, Искитимский район, р.п.Линево, пр.Коммунистический, 5-1 (резидент ТОСЭР)
141	ООО "Экомайн"	633216, Новосибирская область, Искитимский район, р.п.Линево, пр.Коммунистический, 5, офис 20 (регистрация для ТОСЭР)
142	ООО "Энергострой"	633227, Новосибирская область, Искитимский район, п.Чернореченский, ул.Советская, 10, оф.1
143	ООО АФ "Продовольственная компания Сибири" (ООО АФ "ПродКомСиб")	633216, Новосибирская область, Искитимский район, р.п.Линево, ул.Парковая, 1
144	ООО ПК "Кристалл" (обособленное подарзделение "Цементный завод")	633231, Новосибирская область, Искитимский район, с.Тальменка, ул.Кооперативная, 22

№ п/п	Наименование организации	Адрес месторасположения
1	2	3
145	ООО "Новосибирская металлообрабатывающая компания"	632641, НСО, р.п. Коченево, ул. Южная, д.23, пом. 1
146	ООО "Пищехимпродукт"	632640, НСО, р.п. Коченево, ул. Промышленная, 2
147	ОП ООО «Пластресурс»	632640, Новосибирская область, Коченевский район, р.п. Коченево, ул. Промышленная, 15
148	ЗАО «ИЧА-IV-М»	632610, Новосибирская область, Коченевский район, ж/д ст. Дупленская/Юридический адрес: 630039, Новосибирская область, город Новосибирск, улица Крамского, 42, офис 311
149	ООО «ТД Бест Пласт»	632660, Новосибирская область, Коченевский район, село Прокудское, Большевистский переулок, 26
150	ООО «Молкомбинат Коченевский»	632640, Новосибирская область, Коченевский район, р.п. Коченево, проспект Марковцева, дом 2а
151	ООО «Крестьянский двор»	632641, Новосибирская область, Коченевский район, р.п. Коченево, Полевая улица, 25
152	ООО «Колос»	632640, Новосибирская область, Коченевский район, р.п. Коченево, проспект Марковцева, 61
153	ООО «Сибновопродукт»	632662, Новосибирская область, Коченевский район, р.п. Чик, ул. Комсомольская, 28/Юридический адрес: 630102, Новосибирская область, город Новосибирск, ул. Инская, 57
154	ООО «Чистополье»	632665, Новосибирская область, Коченевский район, поселок Речник, ул. Садовая, 8а

№ п/п	Наименование организации	Адрес месторасположения
1	2	3
155	Филиал акционерного общества по строительству, ремонту и содержанию автомобильных дорог и инженерных сооружений "Новосибирскавтодор" (АО "Новосибирскавтодор") Барабинское Дорожное ремонтно-строительное управление (ДРСУ) Барабинский участок	632336, НСО, Барабинский район, г. Барабинск, ул. Луначарского, 2в
156	Филиал АО "Новосибирскавтодор" Барабинское ДРСУ Северный участок	632080, НСО, Северный район, с. Северное, ул. Октябрьская, 112
157	Филиал АО "Новосибирскавтодор" Барабинское ДРСУ Убинский участок	632520, НСО, Убинский район, с. Убинское, ул. Западная, 1
158	Филиал АО "Новосибирскавтодор" Карасукское ДРСУ Карасукский участок	632862, НСО, Карасукский район, г. Карасук, ул. Кутузова, 52
159	Филиал АО "Новосибирскавтодор" Карасукское ДРСУ Баганский участок	632770, НСО, Баганский район, с. Баган, ул. Дорожников, 1
160	Филиал АО "Новосибирскавтодор" Каргатское ДРСУ Каргатский участок	632402, НСО, Каргатский район, г. Каргат, ул. Транспортная, 46
161	Филиал АО "Новосибирскавтодор" Каргатское ДРСУ Доволенский участок	632450, НСО, Доволенский район, с. Довольное, ул. Дорожная, 1
162	Филиал АО "Новосибирскавтодор" Каргатское ДРСУ Чулымский участок	632552, НСО, Чулымский район, г. Чулым, ул. Строительная, 1

№ п/п	Наименование организации	Адрес месторасположения
1	2	3
163	Филиал АО "Новосибирскавтодор" Купинское ДРСУ Купинский участок	632730, НСО, Купинский район, г. Купино, ул. Дорожная, 5
164	Филиал АО "Новосибирскавтодор" Купинское ДРСУ Чистоозерный участок №1	632720, НСО, Чистоозерный район, р.п. Чистоозерное, ул. Химиков, 21
165	Филиал АО "Новосибирскавтодор" Купинское ДРСУ Чистоозерный участок №2	632720, НСО, Чистоозерный район, р.п. Чистоозерное, ул. Южная, 10
166	Филиал АО "Новосибирскавтодор" Мошковское ДРСУ Мошковский участок	633131, НСО, Мошковский район, р.п. Мошково, ул. Строительная, 20/8
167	Филиал АО "Новосибирскавтодор" Мошковское ДРСУ Сокурский участок	633121, НСО, Мошковский район, с. Сокур, ул. Советская, 174
168	Филиал АО "Новосибирскавтодор" Мошковское ДРСУ Болотнинский участок	633340, НСО, Болотнинский район, г. Болотное, ул. Светлая, 9
169	Филиал АО "Новосибирскавтодор" Мошковское ДРСУ Буньковский участок	632660, НСО, Коченевский район, д. Буньково, ОАО "Племзавод Чикский", мастерская
170	Филиал АО "Новосибирскавтодор" Обское ДРСУ Обской участок	633102, НСО, г. Обь, ул. Геодезическая, 61
171	Филиал АО "Новосибирскавтодор" Обское ДРСУ Коченевский участок	632640, НСО, Коченевский район, р.п. Коченево, ул. Промышленная, 61
172	Филиал АО "Новосибирскавтодор" Обское ДРСУ Колыванский участок	633161, НСО, Колыванский район, р.п. Колывань, ул. Соловьева, 130

№ п/п	Наименование организации	Адрес месторасположения
1	2	3
173	Филиал АО "Новосибирскавтодор" Ордынское ДРСУ Ордынский участок	633261, НСО, Ордынский район, р.п. Ордынское, ул. Октябрьская, 50
174	Филиал АО "Новосибирскавтодор" Ордынское ДРСУ Ордынский участок, с. Чернаково	633261, НСО, Ордынский район, ближайший нас.пункт с. Чернаково, территория асфальто-смесительной установки
175	Филиал АО "Новосибирскавтодор" Ордынское ДРСУ Ярковский участок	630522, НСО, Новосибирский район, с. Ярково, ул. Советская, 3
176	Филиал АО "Новосибирскавтодор" Ордынское ДРСУ Кочковский участок	632491, НСО, Кочковский район, с. Кочки, ул. Некрасова, 53
177	Филиал АО "Новосибирскавтодор" Татарское ДРСУ Татарский участок	632122, НСО, Татарский район, г. Татарск, пер. Комсомольский, 27
178	Филиал АО "Новосибирскавтодор" Татарское ДРСУ Усть-Таркский участок	632160, НСО, Усть-Таркский район, с. Усть-Тарка, пер. ПДУ, 7
179	Филиал АО "Новосибирскавтодор" Татарское ДРСУ Яркуль-Матюшкинский участок	632160, НСО, Усть-Таркский район, с. Яркуль-Матюшкино, ул. Центральная, 93
180	Филиал АО "Новосибирскавтодор" Тогучинское ДРСУ Тогучинский участок	633453, НСО, Тогучинский район, г. Тогучин, ул. Томская, 1
181	Филиал АО "Новосибирскавтодор" Тогучинское ДРСУ Лебедевский участок	633442, НСО, Тогучинский район, с. Лебедево, ул. Дорожная, 10
182	Филиал АО "Новосибирскавтодор" Тогучинское ДРСУ Шмаковский участок	633415, НСО, Тогучинский район, с. Шмаково, ул. Полевая, 9

№ п/п	Наименование организации	Адрес месторасположения
1	2	3
183	Филиал АО "Новосибирскавтодор" Тогучинское ДРСУ Карпысакский участок	633430, НСО, Тогучинский район, с. Карпысак, ул. Дорожная, 4
184	Филиал АО "Новосибирскавтодор" Тогучинское ДРСУ Юртинский участок	633473, НСО, Тогучинский район, с. Юрты, ул. Молодежная, 5
185	Филиал АО "Новосибирскавтодор" Чановское ДРСУ Чановский участок	632200, НСО, Чановский район, р.п. Чаны, ул. Промышленная, 4
186	Филиал АО "Новосибирскавтодор" Чановское ДРСУ Венгеровский участок	632200, НСО, Венгеровский район, с. Венгерово, ул. Луговая, 6
187	Филиал АО "Новосибирскавтодор" Черепановское ДРСУ Черепановский участок	633522, НСО, Черепановский район, г. Черепаново, ул. Свердлова, 70
188	Филиал АО "Новосибирскавтодор" Черепановское ДРСУ Бердский участок	630554, НСО, Новосибирский район, г. Бердск, п. Новый, ул. Молодая Гвардия, 1
189	Филиал АО "Новосибирскавтодор" Черепановское ДРСУ Искитимский участок №1	633203, НСО, г. Искитим, ул. Прорабская, 14
190	Филиал АО "Новосибирскавтодор" Черепановское ДРСУ Искитимский участок №2	633200, НСО, Искитимский район, ближайший нас.пункт г. Искитим, территория асфальто-смесительной установки
191	Филиал АО "Новосибирскавтодор" Черепановское ДРСУ с. Нижнекаменка	633281, НСО, Ордынский район, с. Нижнекаменка (Каменка), ул. Боровая, 8а
192	Филиал АО "Новосибирскавтодор" Черепановское ДРСУ Сузунский участок	633621, НСО, Сузунский район, р.п. Сузун, ул. Остальцова, 30

№ п/п	Наименование организации	Адрес месторасположения
1	2	3
193	Филиал АО "Новосибирскавтодор" Дорожное строительное управление (ДСУ) г. Новосибирск	630052, НСО, г. Новосибирск, ул. Толмачевская, 23
194	Филиал АО "Новосибирскавтодор" ДСУ г. Обь	633102, НСО, г. Обь, ул. Омский тракт, 2/1
195	Филиал АО "Новосибирскавтодор" ДСУ временный объект строительства а/д "К-17"	630120, НСО, Новосибирский район, ближайший нас.пункт в Верх-Тулинском сельсовете, автомобильная дорога "К-17", строительный городок
196	ООО "Метроком-Н"	633564, НСО, Маслянинский район, р.п. Маслянино, ул. Горная, 13
197	ООО "Здвинское ДРСУ"	632951, НСО, Здвинский район, с. Здвинск, ул. Семенихина, 40
198	ООО "ДорАвтоТранс"	632951, НСО, Здвинский район, с. Здвинск, ул. Советская, 51
199	ООО ПК "Инвестстройпроект"	632901, НСО, Краснозерский район, р.п. Краснозерское, ул. Октябрьская, 2
200	ООО "Экострой"	630554, НСО, Новосибирский район, п. Двуречье, ул. Юбилейная, 15б
201	ООО "Агродорспецстрой Каргат"	632402, НСО, Каргатский район, г. Каргат, ул. Гагарина, 136
202	ООО "СМУ Убинское"	632520, НСО, Убинский район, с. Убинское, ул. Партизанская, 2
203	ООО "Дальдор"	632270, НСО, Кыштовский район, с. Кыштовка, ул. Ленина, 171

ПРИЛОЖЕНИЕ № 3
к территориальной схеме обращения с отходами,
в том числе с твердыми коммунальными отходами,
Новосибирской области

Сведения об образовании, использовании, обезвреживании и размещении отходов производства и потребления систематизированные по видам отходов и классам опасности отходов для окружающей среды
за 2020 год

Код по ОКЕИ: тонна - 168

№ п/п	Вид отходов	Код ФККО	Источник происхождения отходов (номер блока отходов)	Наличие отходов на начало отчетного года	Образование отходов за отчетный год	Поступление отходов из других хозяйствующих субъектов			Поступление отходов с собственных объектов		Образование после обработки других видов отходов за отчетный год	Обработано отходов	Утилизировано отходов			Обезврежено отходов	Передача ТКО региональному оператору	Передача отходов (за исключением ТКО) другим хозяйствующим субъектам										Передача отходов (кроме ТКО) на собственные объекты		Размещение отходов на эксплуатируемых объектах		Наличие отходов на конец отчетного года
													всего	из них				для обработки		для утилизации		для обезвреживания		для хранения		для захоронения						
						всего	из других субъектов РФ	по импорту из других государств	всего	из других субъектов РФ				для повторного применения (рециклинг)	предварительная о процедурах обработку			всего	из них в другие субъекты РФ	всего	из них в другие субъекты РФ	всего	из них в другие субъекты РФ	всего	из них в другие субъекты РФ	всего	из них в другие субъекты РФ	всего	из них в другие субъекты РФ	хранение	захоронение	
1	2	3	4	5	6	7	8	9	10	11	12	13	14	15	16	17	18	19	20	21	22	23	24	25	26	27	28	29	30	31	32	33
1	ВСЕГО			7,230,582.391	89,488,571.622	1,350,631.033	117,451.294	0.000	623,732.178	9.000	82,393.590	82,393.590	325,644.087	261,308.233	157,168.557	12,370.342	162,592.050	424,361.144	391.750	410,312.739	29,607.355	44,225.522	684.701	24,905.410	8.195	187,854.223	258.448	605,008.602	490.575	3,264,519.048	85,671,482.929	10,824,760.176
2	I класс			410.770	238.090	282.620	44.554	0.000	0.353	0.000	0.000	0.000	146.413	145.871	145.871	107.913	93.557	0.080	0.000	8.867	1.500	163.272	61.466	0.938	0.058	0.206	0.093	0.000	0.000	0.093	0.000	410.587
3	бой стеклянный ртутных ламп и термометров с остатками ртути	4 71 311 11 49 1	4	0.000	0.000	0.065	0.000	0.000	0.000	0.000	0.000	0.000	0.000	0.000	0.000	0.050	0.000	0.000	0.000	0.000	0.000	0.015	0.000	0.000	0.000	0.000	0.000	0.000	0.000	0.000	0.000	0.000
4	детали приборов лабораторных, содержащие ртуть, утратившие потребительские свойства	4 71 931 11 52 1	4	0.000	0.044	0.226	0.000	0.000	0.000	0.000	0.000	0.000	0.000	0.000	0.000	0.226	0.000	0.000	0.000	0.000	0.000	0.044	0.031	0.000	0.000	0.000	0.000	0.000	0.000	0.000	0.000	0.000
5	лампы ртутные, ртутно-кварцевые, люминесцентные, утратившие потребительские свойства	4 71 101 01 52 1	4	410.746	180.421	278.541	44.499	0.000	0.353	0.000	0.000	0.000	146.305	145.871	145.871	105.288	93.557	0.080	0.000	7.658	0.960	105.803	4.582	0.880	0.000	0.005	0.000	0.000	0.000	0.088	0.000	410.485
6	отходы вентилей ртутных	4 71 910 00 52 1	4	0.000	0.004	1.303	0.000	0.000	0.000	0.000	0.000	0.000	0.000	0.000	0.000	1.005	0.000	0.000	0.000	0.000	0.000	0.299	0.296	0.000	0.000	0.000	0.000	0.000	0.000	0.000	0.000	0.003
7	отходы вентилей, термометров, ламп ртутных, ртутно-кварцевых, люминесцентных в смеси, утратившие потребительские свойства	4 71 991 11 52 1	4	0.000	14.300	0.058	0.000	0.000	0.000	0.000	0.000	0.000	0.000	0.000	0.000	0.058	0.000	0.000	0.000	0.000	0.000	14.300	14.300	0.000	0.000	0.000	0.000	0.000	0.000	0.000	0.000	0.000
8	отходы демеркуризации боя ртутьсодержащих изделий мыльно-содовым раствором	9 32 101 11 39 1	9	0.000	0.004	0.000	0.000	0.000	0.000	0.000	0.000	0.000	0.000	0.000	0.000	0.000	0.000	0.000	0.000	0.000	0.000	0.004	0.000	0.000	0.000	0.000	0.000	0.000	0.000	0.000	0.000	0.000
9	отходы при определении массовой доли воды в перхлорате аммония с использованием реактива Фишера	9 42 142 11 31 1	9	0.020	0.093	0.108	0.000	0.000	0.000	0.000	0.000	0.000	0.108	0.000	0.000	0.000	0.000	0.000	0.000	0.000	0.000	0.000	0.000	0.000	0.000	0.108	0.000	0.000	0.000	0.005	0.000	0.005
10	отходы ртути металлической в смеси с люминофором при демеркуризации ртутных, ртутно-кварцевых, люминесцентных ламп	7 47 421 12 10 1	7	0.000	2.326	0.000	0.000	0.000	0.000	0.000	0.000	0.000	0.000	0.000	0.000	0.000	0.000	0.000	0.000	0.000	0.000	2.326	2.326	0.000	0.000	0.000	0.000	0.000	0.000	0.000	0.000	0.000
11	отходы солей мышьяка в твердом виде при технических испытаниях и измерениях	9 41 404 01 20 1	9	0.000	0.075	0.058	0.000	0.000	0.000	0.000	0.000	0.000	0.000	0.000	0.000	0.016	0.000	0.000	0.000	0.000	0.000	0.000	0.000	0.058	0.058	0.059	0.059	0.000	0.000	0.000	0.000	0.000
12	отходы термометров ртутных	4 71 920 00 52 1	4	0.004	0.076	0.874	0.006	0.000	0.000	0.000	0.000	0.000	0.000	0.000	0.000	0.116	0.000	0.000	0.000	0.565	0.000	0.187	0.157	0.000	0.000	0.000	0.000	0.000	0.000	0.000	0.000	0.086
13	растворы, содержащие соли ртути, отработанные при технических испытаниях и измерениях	9 41 451 01 10 1	9	0.000	31.117	0.891	0.000	0.000	0.000	0.000	0.000	0.000	0.000	0.000	0.000	0.778	0.000	0.000	0.000	0.088	0.000	31.108	30.684	0.000	0.000	0.034	0.034	0.000	0.000	0.000	0.000	0.000
14	ртуть конденсированная при переплавке золотосодержащего сырья с содержанием ртути более 0,1%	3 55 113 11 10 1	3	0.000	0.011	0.000	0.000	0.000	0.000	0.000	0.000	0.000	0.000	0.000	0.000	0.000	0.000	0.000	0.000	0.000	0.000	0.011	0.000	0.000	0.000	0.000	0.000	0.000	0.000	0.000	0.000	0.000
15	ртуть металлическая при термической демеркуризации ртутных, ртутно-кварцевых, люминесцентных ламп	7 47 421 13 10 1	7	0.000	0.000	0.034	0.034	0.000	0.000	0.000	0.000	0.000	0.000	0.000	0.000	0.034	0.000	0.000	0.000	0.000	0.000	0.000	0.000	0.000	0.000	0.000	0.000	0.000	0.000	0.000	0.000	0.000
16	ртуть, утратившая потребительские свойства в качестве рабочей жидкости	4 71 811 11 10 1	4	0.000	0.521	0.104	0.015	0.000	0.000	0.000	0.000	0.000	0.000	0.000	0.000	0.000	0.000	0.000	0.000	0.540	0.540	0.077	0.000	0.000	0.000	0.000	0.000	0.000	0.000	0.000	0.000	0.008
17	тара алюминиевая, загрязненная пестицидами 1 класса опасности	4 68 211 21 51 1	4	0.000	0.350	0.000	0.000	0.000	0.000	0.000	0.000	0.000	0.000	0.000	0.000	0.350	0.000	0.000	0.000	0.000	0.000	0.000	0.000	0.000	0.000	0.000	0.000	0.000	0.000	0.000	0.000	0.000
18	химический поглотитель паров ртути на основе угля активированного отработанный	7 47 471 11 20 1	7	0.000	9.098	0.008	0.000	0.000	0.000	0.000	0.000	0.000	0.000	0.000	0.000	0.008	0.000	0.000	0.000	0.000	0.000	9.098	9.090	0.000	0.000	0.000	0.000	0.000	0.000	0.000	0.000	0.000
19																																
20	II класс			165.552	5,246.460	1,407.758	5.115	0.000	0.102	0.000	0.000	0.000	1,352.639	82.408	80.502	20.588	44.836	398.870	373.400	4,474.431	469.539	342.039	7.664	2.043	2.043	2.733	2.729	0.000	0.000	0.000	0.000	181.693
21	аккумуляторные батареи источников бесперебойного питания свинцово-кислотные, утратившие потребительские свойства, без электролита	4 82 212 12 52 2	4	0.000	0.126	0.000	0.000	0.000	0.000	0.000	0.000	0.000	0.000	0.000	0.000	0.000	0.000	0.000	0.000	0.126	0.000	0.000	0.000	0.000	0.000	0.000	0.000	0.000	0.000	0.000	0.000	0.000
22	аккумуляторные батареи источников бесперебойного питания свинцово-кислотные, утратившие потребительские свойства, с электролитом	4 82 212 11 53 2	4	0.050	4.390	4.567	0.000	0.000	0.000	0.000	0.000	0.000	4.567	0.000	0.000	0.000	0.000	0.001	0.000	1.495	1.071	0.324	0.000	0.000	0.000	0.000	0.000	0.000	0.000	0.000	0.000	2.620
23	аккумуляторы компьютерные кислотные неповрежденные отработанные	4 82 211 02 53 2	4	0.000	0.051	0.327	0.000	0.000	0.000	0.000	0.000	0.000	0.181	0.042	0.042	0.000	0.000	0.000	0.000	0.181	0.000	0.016	0.000	0.000	0.000	0.000	0.000	0.000	0.000	0.000	0.000	0.000
24	аккумуляторы никель-железные отработанные неповрежденные, с электролитом	9 20 130 01 53 2	9	0.000	1.660	0.540	0.000	0.000	0.000	0.000	0.000	0.000	0.000	0.000	0.000	0.000	0.000	1.660	0.000	0.540	0.000	0.000	0.000	0.000	0.000	0.000	0.000	0.000	0.000	0.000	0.000	0.000
25	аккумуляторы никель-кадмиевые отработанные неповрежденные, с электролитом	9 20 120 01 53 2	9	0.659	17.828	1.625	0.000	0.000	0.000	0.000	0.000	0.000	1.352	0.000	0.000	0.000	0.000	14.244	0.000	3.557	0.000	0.305	0.000	0.000	0.000	0.000	0.000	0.000	0.000	0.000	0.000	0.654
26	аккумуляторы свинцовые отработанные неповрежденные, с электролитом	9 20 110 01 53 2	9	0.000	0.000	0.000	0.000	0.000	0.000	0.000	0.000	0.000	0.000	0.000	0.000	0.000	0.000	0.000	0.000	0.000	0.000	0.000	0.000	0.000	0.000	0.000	0.000	0.000	0.000	0.000	0.000	0.000
27	аккумуляторы свинцовые отработанные неповрежденные, с электролитом	9 20 110 01 53 2	9	161.943	3,136.433	87.936	0.000	0.000	0.102	0.000	0.000	0.000	59.986	0.000	0.000	0.847	44.836	382.965	373.400	2,695.251	4.644	28.911	1.454	0.000	0.000	0.000	0.000	0.000	0.000	0.000	0.000	173.618
28	аккумуляторы стационарные свинцово-кислотные, утратившие потребительские свойства	4 82 211 11 53 2	4	0.000	0.194	0.206	0.000	0.000	0.000	0.000	0.000	0.000	0.000	0.000	0.000	0.000	0.000	0.000	0.000	0.400	0.000	0.000	0.000	0.000	0.000	0.000	0.000	0.000	0.000	0.000	0.000	0.000
29	браки литий-ионных аккумуляторов в их производстве	3 72 243 11 53 2	3	0.000	0.175	0.175	0.000	0.000	0.000	0.000	0.000	0.000	0.175	0.175	0.175	0.000	0.000	0.000	0.000	0.000	0.000	0.175	0.000	0.000	0.000	0.000	0.000	0.000	0.000	0.000	0.000	0.000
30	источники бесперебойного питания, утратившие потребительские свойства	4 81 211 02 53 2	4	0.322	1.875	4.296	0.000	0.000	0.000	0.000	0.000	0.000	2.050	2.050	0.144	0.120	0.000	0.000	0.000	4.224	0.009	0.099	0.000	0.000	0.000	0.000	0.000	0.000	0.000	0.000	0.000	0.000
31	кислота аккумуляторная серная отработанная	9 20 210 01 10 2	9	0.000	1.180	0.872	0.000	0.000	0.000	0.000	0.000	0.000	0.436	0.000	0.000	0.436	0.000	0.000	0.000	0.000	0.000	1.180	0.000	0.000	0.000	0.000	0.000	0.000	0.000	0.000	0.000	0.000
32	кислота серная отработанная процесса алкилирования углеводородов	3 08 211 01 10 2	3	0.000	5.390	0.000	0.000	0.000	0.000	0.000	0.000	0.000	0.000	0.000	0.000	0.000	0.000	0.000	0.000	0.000	0.000	5.390	0.000	0.000	0.000	0.000	0.000	0.000	0.000	0.000	0.000	0.000
33	обводненная смесь галогенсодержащих и негалогенированных органических веществ (содержание галогенсодержащих веществ более 15%) при технических испытаниях и измерениях	9 41 581 13 31 2	9	0.000	0.020	0.000	0.000	0.000	0.000	0.000	0.000	0.000	0.000	0.000	0.000	0.000	0.000	0.000	0.000	0.000	0.000	0.000	0.000	0.000	0.000	0.020	0.020	0.000	0.000	0.000	0.000	0.000
34	одиночные гальванические элементы (батарейки) никель-кадмиевые неповрежденные отработанные	4 82 201 51 53 2	4	0.000	0.243	0.581	0.367	0.000	0.000	0.000	0.000	0.000	0.485	0.485	0.485	0.000	0.000	0.000	0.000	0.192	0.007	0.051	0.000	0.000	0.000	0.000	0.000	0.000	0.000	0.000	0.000	0.096
35	осадок ваш олово-висмут	3 63 482 11 39 2	3	0.000	0.040	0.000	0.000	0.000	0.000	0.000	0.000	0.000	0.000	0.000	0.000	0.000	0.000	0.000	0.000	0.000	0.000	0.000	0.000	0.000	0.000	0.040	0.040	0.000	0.000	0.000	0.000	0.000
36	отходы азотной кислоты при технических испытаниях и измерениях	9 41 320 01 10 2	9	0.004	0.000	0.048	0.014	0.000	0.000	0.000	0.000	0.000	0.014	0.000	0.000	0.038	0.000	0.000	0.000	0.000	0.000	0.000	0.000	0.000	0.000	0.000	0.000	0.000	0.000	0.000	0.000	0.000
37	отходы дистилляции тетрахлорэтилена при химической чистке одежды, текстильных и меховых изделий высокоопасные	7 39 530 11 30 2	7	0.450	1.750	0.000	0.000	0.000	0.000	0.000	0.000	0.000	0.000	0.000	0.000	0.000	0.000	0.000	0.000	0.000	0.000	2.050	2.050	0.000	0.000	0.000	0.000	0.000	0.000	0.000	0.000	0.150
38	отходы дихлоргидрина при технических испытаниях и измерениях	9 41 550 12 10 2	9	0.000	0.000	0.000	0.000	0.000	0.000	0.000	0.000	0.000	0.000	0.000	0.000	0.000	0.000	0.000	0.000	0.000	0.000	0.000	0.000	0.000	0.000	0.000	0.000	0.000	0.000	0.000	0.000	0.000
39	отходы изопропилового спирта при технических испытаниях и измерениях	9 41 515 07 10 2	9	0.000	0.004	0.004	0.000	0.000	0.000	0.000	0.000	0.000	0.000	0.000	0.000	0.000	0.000	0.000	0.000	0.000	0.000	0.004	0.000	0.000	0.000	0.004	0.000	0.000	0.000	0.000	0.000	0.000
40	отходы литий-ионных аккумуляторов неповрежденных	4 82 201 31 53 2	4	0.334	0.000	2.218	0.170	0.000	0.000	0.000	0.000	0.000	0.864	0.864	0.864	0.000	0.000	0.000	0.000	1.388	0.000	0.000	0.000	0.000	0.000	0.000	0.000	0.000	0.000	0.000	0.000	0.300
41	отходы масел гидравлических, содержащих галогены	4 72 302 01 31 2	4	0.000	0.000	0.000	0.000	0.000	0.000	0.000	0.000	0.000	0.000	0.000	0.000	0.000	0.000	0.000	0.000	0.000	0.000	0.000	0.000	0.000	0.000	0.000	0.000	0.000	0.000	0.000	0.000	0.000
42	отходы масел трансформаторных и теплоносящих, содержащих галогены	4 72 301 01 31 2	4	0.120	0.000	0.000	0.000	0.000	0.000	0.000	0.000	0.000	0.000	0.000	0.000	0.000	0.000	0.000	0.000	0.000	0.000	0.000	0.000	0.000	0.000	0.000	0.000	0.000	0.000	0.000	0.000	0.120
43	отходы меди сернокислой 5-водной при технических испытаниях и измерениях	9 41 403 21 41 2	9	0.000	0.012	0.000	0.000	0.000	0.000	0.000	0.000	0.000	0.000	0.000	0.000	0.000	0.000	0.000	0.000	0.000	0.000	0.000	0.000	0.000	0.000	0.012	0.012	0.000	0.000	0.000	0.000	0.000
44	отходы натрия азотистокислого при технических испытаниях и измерениях	9 41 410 11 40 2	9	0.000	0.012	0.000	0.000	0.000	0.000	0.000	0.000	0.000	0.000	0.000	0.000	0.000	0.000	0.000	0.000	0.000	0.000	0.000	0.000	0.000	0.000	0.012	0.012	0.000	0.000	0.000	0.000	0.000
45	отходы негалогенированных органических растворителей и эфиров неорганических кислот в смеси	4 14 129 15 10 2	4	0.000	0.109	1.482	0.000	0.000	0.000	0.000	0.000	0.000	0.000	0.000	0.000	0.000	0.000	0.000	0.000	0.000	0.000	0.109	0.000	1.482	1.482	0.000	0.000	0.000	0.000	0.000	0.000	0.000
46	отходы при определении стабильности против окисления масел нефтяных с использованием спиртобензольной смеси	9 42 508 12 31 2	9	0.000	0.026	0.000	0.000	0.000	0.000	0.000	0.000	0.000	0.000	0.000	0.000	0.000	0.000	0.000	0.000	0.000	0.000	0.000	0.000	0.000	0.000	0.026	0.026	0.000	0.000	0.000	0.000	0.000
47	отходы растворителей на основе бутанона, загрязненные чернилами для печати	4 14 123 21 10 2	4	0.000	0.011	0.000	0.000	0.000	0.000	0.000	0.000	0.000	0.000	0.000	0.000	0.000	0.000	0.000	0.000	0.000	0.000	0.000	0.000	0.000	0.000	0.000	0.000	0.000	0.000	0.000	0.000	0.011
48	отходы растворителей на основе смеси толуола, ацетона и бутилацетата, загрязненные лакокрасочными материалами	4 14 129 21 31 2	4	0.000	5.200	17.000	0.000	0.000	0.000	0.000	0.000	0.000	0.000	0.000	0.000	17.000	0.000	0.000	0.000	0.000	0.000	5.200	0.000	0.000	0.000	0.000	0.000	0.000	0.000	0.000	0.000	0.000
49	отходы растворов гидроксида натрия с pH > 11,5 при технических испытаниях и измерениях	9 41 101 01 10 2	9	0.000	0.102	0.000	0.000	0.000	0.000	0.000	0.000	0.000	0.000	0.000	0.000	0.000	0.000	0.000	0.000	0.000	0.000	0.000	0.000	0.000	0.000	0.102	0.102	0.000	0.000	0.000	0.000	0.000
50	отходы серной кислоты при технических испытаниях и измерениях	9 41 321 01 10 2	9	0.276	0.000	0.122	0.000	0.000	0.000	0.000	0.000	0.000	0.199	0.000	0.000	0.199	0.000	0.000	0.000	0.000	0.000	0.000	0.000	0.000	0.000	0.000	0.000	0.000	0.000	0.000	0.000	0.000
51	отходы смеси галогенсодержащих органических веществ с преобладающим содержанием хлороформа при технических испытаниях и измерениях	9 41 559 11 32 2	9	0.000	0.600	0.000	0.000	0.000	0.000	0.000	0.000	0.000	0.000	0.000	0.000	0.000	0.000	0.000	0.000	0.000	0.000	0.000	0.000	0.600	0.600	0.000	0.000	0.000	0.000	0.000	0.000	0.000
52	отходы смеси диметилформамида и моноэтаноламина, загрязненные фоторезистом при фотолитографии в производстве полупроводниковых приборов	3 71 112 54 10 2	3	0.000	0.545	0.000	0.000	0.000	0.000	0.000	0.000	0.000	0.000	0.000	0.000	0.000	0.000	0.000	0.000	0.000	0.000	0.000	0.000	0.000	0.000	0.545	0.545	0.000	0.000	0.000	0.000	0.000
53	отходы соляной кислоты при технических испытаниях и измерениях	9 41 322 01 10 2	9	0.000	0.006	0.085	0.079	0.000	0.000	0.000	0.000	0.000	0.085	0.000	0.000	0.000	0.000	0.000	0.000	0.006	0.000	0.000	0.000	0.000	0.000	0.000	0.000	0.000	0.000	0.000	0.000	0.000
54	отходы твердого гидроксида натрия при технических испытаниях и измерениях	9 41 112 01 49 2	9	0.000	0.012	0.000	0.000	0.000	0.000	0.000	0.000	0.000	0.000	0.000	0.000	0.000	0.000	0.000	0.000	0.000	0.000	0.000	0.000	0.000	0.000	0.000	0.000	0.012	0.012	0.000	0.000	0.000
55	отходы тетрахлорметана при технических испытаниях и измерениях	9 41 550 03 10 2	9	0.000	0.050	0.000	0.000	0.000	0.000	0.000	0.000	0.000	0.000	0.000	0.000	0.000	0.000	0.000	0.000	0.000	0.000	0.000	0.000	0.000	0.000	0.050	0.050	0.000	0.000	0.000	0.000	0.000
56	отходы технических испытаний изоцианатов в производстве пенополиуретанов	9 42 617 11 32 2	9	0.000	0.000	0.000	0.000	0.000	0.000	0.000	0.000	0.000	0.000	0.000	0.000	0.000	0.000	0.000	0.000	0.000	0.000	0.000	0.000	0.000	0.000	0.000	0.000	0.000	0.000	0.000	0.000	0.000
57	отходы уксусной кислоты при технических испытаниях и измерениях	9 41 311 02 10 2	9	0.000	0.031	0.542	0.480	0.000	0.000	0.000	0.000	0.000	0.511	0.000	0.000	0.000	0.000	0.000	0.000	0.031	0.000	0.031	0.000	0.000	0.000	0.000	0.000	0.000	0.000	0.000	0.000	0.000
58	отходы хлороформа при технических испытаниях и измерениях	9 41 550 01 10 2	9	0.000	0.000	0.006	0.000	0.000	0.000	0.000	0.000	0.000	0.000	0.000	0.000	0.000	0.000	0.000	0.000	0.000	0.000	0.000	0.000	0.000	0.000	0.006	0.006	0.000	0.000	0.000	0.000	0.000
59	отходы электролита литий-ионных аккумуляторов при их производстве	3 72 242 21 30 2	3	0.000	0.000	0.000	0.000	0.000	0.000	0.000	0.000	0.000	0.000	0.000	0.000	0.000	0.000	0.000	0.000	0.000	0.000	0.000	0.000	0.000	0.000	0.000	0.000	0.000	0.000	0.000	0.000	0.000
60	отходы, содержащие свинец (в том числе пыль и/или опилки свинца), несортированные	4 62 400 99 20 2	4	0.000	0.042	0.000	0.000	0.000	0.000	0.000	0.000	0.000	0.000	0.000	0.000	0.000	0.000	0.000	0.000	0.042	0.000	0.000	0.000	0.000	0.000	0.000	0.000	0.000	0.000	0.000	0.000	0.000
61	растворы аммиачные травления меди отработанные	3 63 331 01 10 2	3	0.317	0.000	0.000	0.000	0.000	0.000	0.000	0.000	0.000	0.000	0.000	0.000	0.000	0.000	0.000	0.000	0.000	0.000	0.000	0.000	0.000	0.000	0.000	0.000	0.000	0.000	0.000	0.000	0.317
62	растворы травления стали на основе соляной кислоты отработанные	3 63 331 03 10 2	3	0.000	749.009	0.000	0.000	0.000	0.000	0.000	0.000	0.000	0.000	0.000	0.000	0.000	0.000	0.000	0.000	460.010	460.010	288.999	0.000	0.000	0.000	0.000	0.000	0.000	0.000	0.000	0.000	0.000
63	растворы травления черных и цветных металлов кислотные отработанные в смеси	3 63 331 99 10 2	3	0.918	2.692	0.000	0.000	0.000	0.000	0.000	0.000	0.000	0.000	0.000	0.000	0.000	0.000	0.000	0.000	0.000	0.000	2.160	2.160	0.000	0.000	0.000	0.000	0.000	0.000	0.000	0.000	1.450
64	смесь водных растворов неорганических кислот, не содержащая цианиды и органические примеси при технических испытаниях и измерениях	9 41 391 01 10 2	9	0.000	0.281	0.148	0.000	0.000	0.000	0.000	0.000	0.000	0.148	0.000	0.000	0.047	0.000	0.000	0.000	0.234	0.000	0.000	0.000	0.000	0.000	0.000	0.000	0.000	0.000	0.000	0.000	0.000
65	смесь галогенсодержащих и негалогенированных органических веществ (содержание галогенсодержащих веществ более 15%) при технических испытаниях и измерениях	9 41 581 11 31 2	9	0.054	0.388	0.501	0.000	0.000	0.000	0.000	0.000	0.000	0.000	0.000	0.000	0.000	0.000	0.000	0.000	0.000	0.000	0.388	0.000	0.555	0.555	0.000	0.000	0.000	0.000	0.000	0.000	0.000

66	смесь галогенсодержащих органических веществ при технических испытаниях и измерениях	9 41 561 11 31 2	9	0.000	0.090	0.000	0.000	0.000	0.000	0.000	0.000	0.000	0.000	0.000	0.000	0.000	0.000	0.000	0.000	0.000	0.000	0.000	0.000	0.000	0.090	0.090	0.000	0.000	0.000	0.000	0.000	0.000	0.000	0.000
67	смесь неорганических кислот при технических испытаниях и измерениях	9 41 329 01 10 2	9	0.000	1,258.497	1,202.450	0.000	0.000	0.000	0.000	0.000	0.000	0.000	1,202.450	0.000	0.000	0.480	0.000	0.000	0.000	1,255.841	0.000	0.356	0.000	0.000	0.000	1.820	1.820	0.000	0.000	0.000	0.000	0.000	0.000	0.000
68	смесь органических кислот при технических испытаниях и измерениях	9 41 319 01 10 2	9	0.000	0.053	0.091	0.000	0.000	0.000	0.000	0.000	0.000	0.091	0.000	0.000	0.024	0.000	0.000	0.000	0.000	0.000	0.000	0.029	0.000	0.000	0.000	0.000	0.000	0.000	0.000	0.000	0.000	0.000	0.000
69	тетрахлорэтилен отработанный при химической чистке одежды, текстильных и меховых изделий	7 39 534 11 30 2	7	0.000	0.000	0.000	0.000	0.000	0.000	0.000	0.000	0.000	0.000	0.000	0.000	0.000	0.000	0.000	0.000	0.000	0.000	0.000	0.000	0.000	0.000	0.000	0.000	0.000	0.000	0.000	0.000	0.000	0.000	0.000
70	упаковка из разнородных полимерных материалов, загрязненная пестицидами 2 класса опасности	4 38 194 04 52 2	4	0.000	0.234	0.210	0.000	0.000	0.000	0.000	0.000	0.000	0.000	0.000	0.000	0.210	0.000	0.000	0.000	0.000	0.000	0.000	0.210	0.000	0.000	0.000	0.000	0.000	0.000	0.000	0.000	0.000	0.000	0.024
71	химические источники тока литиевые тионилхлоридные неповрежденные отработанные	4 82 201 01 53 2	4	0.000	0.147	0.147	0.000	0.000	0.000	0.000	0.000	0.000	0.147	0.147	0.147	0.000	0.000	0.000	0.000	0.000	0.000	0.000	0.147	0.000	0.000	0.000	0.000	0.000	0.000	0.000	0.000	0.000	0.000	0.000
72	химические источники тока марганцево-цинковые щелочные неповрежденные отработанные	4 82 201 11 53 2	4	0.105	50.752	81.258	3.945	0.000	0.000	0.000	0.000	0.000	78.577	78.577	78.577	0.000	0.000	0.000	0.000	0.000	50.730	3.798	0.475	0.000	0.000	0.000	0.000	0.000	0.000	0.000	0.000	0.000	0.000	2.333
73	химические источники тока никель-металлгидридные неповрежденные отработанные	4 82 201 21 53 2	4	0.000	0.015	0.068	0.060	0.000	0.000	0.000	0.000	0.000	0.068	0.068	0.068	0.000	0.000	0.000	0.000	0.000	0.008	0.000	0.007	0.000	0.000	0.000	0.000	0.000	0.000	0.000	0.000	0.000	0.000	0.000
74	шлам сернокислотного электролита	9 20 110 04 39 2	9	0.000	0.000	0.253	0.000	0.000	0.000	0.000	0.000	0.000	0.253	0.000	0.000	0.000	0.000	0.000	0.000	0.000	0.000	0.000	0.000	0.000	0.000	0.000	0.000	0.000	0.000	0.000	0.000	0.000	0.000	0.000
75	щелочи аккумуляторные отработанные	9 20 220 01 10 2	9	0.000	6.007	0.000	0.000	0.000	0.000	0.000	0.000	0.000	0.000	0.000	0.000	1.187	0.000	0.000	0.000	0.000	0.000	0.000	4.820	1.400	0.000	0.000	0.000	0.000	0.000	0.000	0.000	0.000	0.000	0.000
76	элементы литиевых аккумуляторных батарей, утратившие потребительские свойства	4 82 231 11 52 2	4	0.000	0.178	0.000	0.000	0.000	0.000	0.000	0.000	0.000	0.000	0.000	0.000	0.000	0.000	0.000	0.000	0.000	0.000	0.000	0.178	0.000	0.000	0.000	0.000	0.000	0.000	0.000	0.000	0.000	0.000	0.000
77																																		
78	III класс			601.665	9,140.698	13,093.517	49.819	0.000	21.721	0.000	4,931.971	4,931.971	8,693.854	1,250.279	386.320	1,597.679	11.847	283.618	18.150	5,087.855	153.795	1,567.473	476.990	10.695	5.294	261.222	181.077	258.462	257.635	0.273	0.000	5,084.896
79	аккумуляторы никель-железные отработанные в сборе, без электролита	9 20 130 02 52 3	9	0.000	4.464	0.000	0.000	0.000	0.000	0.000	0.000	0.000	0.000	0.000	0.000	0.000	0.000	0.000	0.000	4.464	4.464	0.000	0.000	0.000	0.000	0.000	0.000	0.000	0.000	0.000	0.000	0.000	0.000	0.000
80	аккумуляторы никель-кадмиевые отработанные в сборе, без электролита	9 20 120 02 52 3	9	0.000	12.234	0.000	0.000	0.000	0.000	0.000	0.000	0.000	0.000	0.000	0.000	0.000	0.000	0.000	0.000	1.830	0.000	10.404	1.320	0.000	0.000	0.000	0.000	0.000	0.000	0.000	0.000	0.000	0.000	0.000
81	аккумуляторы свинцовые отработанные в сборе, без электролита	9 20 110 02 52 3	9	0.100	1.654	108.362	0.000	0.000	0.000	0.000	0.000	0.000	108.368	0.006	0.000	0.000	0.000	0.116	0.000	1.500	0.000	0.000	0.000	0.000	0.000	0.000	0.000	0.000	0.000	0.000	0.000	0.000	0.000	0.132
82	балласт из щебня, загрязненный нефтепродуктами (содержание нефтепродуктов 15% и более)	8 42 101 01 21 3	8	0.000	0.000	0.010	0.000	0.000	0.000	0.000	0.000	0.000	0.000	0.000	0.000	0.010	0.000	0.000	0.000	0.000	0.000	0.000	0.000	0.000	0.000	0.000	0.000	0.000	0.000	0.000	0.000	0.000	0.000	0.000
83	воды подсланевые и/или льяльные с содержанием нефти и нефтепродуктов 15% и более	9 11 100 01 31 3	9	0.000	0.130	10.000	0.000	0.000	0.000	0.000	0.000	0.000	0.000	0.000	0.000	10.000	0.000	0.000	0.000	0.000	0.000	0.130	0.000	0.000	0.000	0.000	0.000	0.000	0.000	0.000	0.000	0.000	0.000	0.000
84	всплывшие нефтепродукты из нефтеловушек и аналогичных сооружений	4 06 350 01 31 3	4	42.300	247.902	98.637	0.000	0.000	0.000	0.000	0.000	0.000	182.805	0.000	0.000	98.617	0.000	0.000	0.000	1.105	0.000	93.007	39.500	0.000	0.000	0.000	0.000	0.000	0.000	0.000	0.000	0.000	0.000	13.305
85	грунт, загрязненный нефтью или нефтепродуктами (содержание нефти или нефтепродуктов 15% и более)	9 31 100 01 39 3	9	0.000	2.200	0.373	0.000	0.000	0.000	0.000	0.000	0.000	0.000	0.000	0.000	0.373	0.000	0.000	0.000	0.000	0.000	2.200	2.200	0.000	0.000	0.000	0.000	0.000	0.000	0.000	0.000	0.000	0.000	0.000
86	дезодоранты в аэрозольной упаковке, утратившие потребительские свойства	4 16 319 21 54 3	4	0.000	0.190	1.256	0.000	0.000	0.000	0.000	0.000	0.000	0.000	0.000	0.000	1.256	0.000	0.000	0.000	0.000	0.000	0.190	0.000	0.000	0.000	0.000	0.000	0.000	0.000	0.000	0.000	0.000	0.000	0.000
87	дезодоранты в полимерной упаковке, утратившие потребительские свойства	4 16 319 11 54 3	4	0.000	0.138	0.195	0.000	0.000	0.000	0.000	0.000	0.000	0.000	0.000	0.000	0.195	0.000	0.000	0.138	0.000	0.000	0.000	0.000	0.000	0.000	0.000	0.000	0.000	0.000	0.000	0.000	0.000	0.000	0.000
88	жидкие отходы при определении кислотности и кислотного числа нефтепродуктов с использованием спиртового раствора гидроксида калия	9 42 508 11 31 3	9	0.000	0.003	0.000	0.000	0.000	0.000	0.000	0.000	0.000	0.000	0.000	0.000	0.000	0.000	0.000	0.000	0.000	0.000	0.000	0.000	0.000	0.000	0.003	0.003	0.000	0.000	0.000	0.000	0.000	0.000	0.000
89	кабель медно-жильный, утративший потребительские свойства	4 82 305 11 52 3	4	0.000	0.016	0.000	0.000	0.000	0.000	0.000	0.000	0.000	0.000	0.000	0.000	0.000	0.000	0.000	0.000	0.016	0.016	0.000	0.000	0.000	0.000	0.000	0.000	0.000	0.000	0.000	0.000	0.000	0.000	0.000
90	картриджи печатающих устройств с содержанием тонера 7% и более отработанные	4 81 203 01 52 3	4	0.000	0.237	0.423	0.000	0.000	0.000	0.000	0.000	0.000	0.173	0.000	0.000	0.248	0.000	0.000	0.000	0.182	0.080	0.014	0.000	0.000	0.000	0.043	0.043	0.000	0.000	0.000	0.000	0.000	0.000	0.000
91	катализатор на алюмосиликатной основе никелевый с содержанием никеля в количестве не более 35,0% отработанный	4 41 002 02 49 3	4	0.000	0.250	0.000	0.000	0.000	0.000	0.000	0.000	0.000	0.000	0.000	0.000	0.000	0.000	0.000	0.000	0.000	0.000	0.000	0.000	0.000	0.000	0.250	0.250	0.000	0.000	0.000	0.000	0.000	0.000	0.000
92	конденсат водно-масляный компрессорных установок	9 18 302 01 31 3	9	0.000	14.624	14.624	0.000	0.000	0.000	0.000	0.000	0.000	0.000	0.000	0.000	0.000	0.000	0.000	0.000	0.000	0.000	29.248	14.624	0.000	0.000	0.000	0.000	0.000	0.000	0.000	0.000	0.000	0.000	0.000
93	Лабораторные отходы и остатки химикалиев	9 41 000 00 00 0	9	0.000	0.583	0.000	0.000	0.000	0.000	0.000	0.000	0.000	0.000	0.000	0.000	0.368	0.000	0.000	0.000	0.000	0.000	0.215	0.000	0.000	0.000	0.000	0.000	0.000	0.000	0.000	0.000	0.000	0.000	0.000
94	запалы натриевые высокого давления, утратившие потребительские свойства	4 82 411 21 52 3	4	0.000	2.892	0.000	0.000	0.000	0.000	0.000	0.000	0.000	0.000	0.000	0.000	0.000	0.000	0.012	0.000	0.000	0.000	2.880	0.000	0.000	0.000	0.000	0.000	0.000	0.000	0.000	0.000	0.000	0.000	0.000
95	лом и отходы изделий из вольфрама и сплавов на его основе незагрязненные	4 62 910 01 20 3	4	0.000	0.000	0.085	0.000	0.000	0.000	0.000	0.085	0.085	0.000	0.000	0.000	0.000	0.000	0.000	0.000	0.085	0.000	0.000	0.000	0.000	0.000	0.000	0.000	0.000	0.000	0.000	0.000	0.000	0.000	0.000
96	лом и отходы изделий из свинца незагрязненные	4 62 400 01 51 3	4	0.000	0.003	0.000	0.000	0.000	0.000	0.000	0.000	0.000	0.000	0.000	0.000	0.000	0.000	0.000	0.000	0.000	0.000	0.000	0.000	0.000	0.000	0.000	0.000	0.000	0.000	0.000	0.000	0.000	0.000	0.003
97	лом и отходы изделий из тантала незагрязненные	4 62 931 11 20 3	4	0.000	2.200	0.000	0.000	0.000	0.000	0.000	0.000	0.000	0.000	0.000	0.000	0.000	0.000	0.000	0.000	2.200	2.200	0.000	0.000	0.000	0.000	0.000	0.000	0.000	0.000	0.000	0.000	0.000	0.000	0.000
98	лом и отходы меди несортированные незагрязненные	4 62 110 99 20 3	4	0.390	24.755	22.512	0.000	0.000	0.000	0.000	22.512	22.512	0.944	0.944	0.000	0.000	0.000	0.000	0.011	0.000	0.000	42.602	0.125	0.000	0.000	0.000	0.000	0.000	0.000	0.000	0.000	0.000	0.000	4.100
99	лом и отходы медные в кусковой форме незагрязненные	4 62 110 02 21 3	4	0.000	43.703	0.000	0.000	0.000	0.000	0.000	0.000	0.000	0.000	0.000	0.000	0.000	0.000	0.000	0.000	0.000	0.000	43.703	0.000	0.000	0.000	0.000	0.000	0.000	0.000	0.000	0.000	0.000	0.000	0.000
100	лом и отходы медных изделий без покрытий незагрязненные	4 62 110 01 51 3	4	0.000	17.841	82.387	0.000	0.000	0.000	0.000	82.387	82.387	0.000	0.000	0.000	0.000	0.000	0.000	0.000	0.000	0.000	100.228	1.952	0.000	0.000	0.000	0.000	0.000	0.000	0.000	0.000	0.000	0.000	0.000
101	лом и отходы свинца в кусковой форме незагрязненные	4 62 400 02 21 3	4	0.000	1.943	10.750	0.000	0.000	0.000	0.000	10.750	10.750	0.000	0.000	0.000	0.000	0.000	0.000	0.000	0.000	0.000	12.693	0.000	0.000	0.000	0.000	0.000	0.000	0.000	0.000	0.000	0.000	0.000	0.000
102	лом и отходы цинка в кусковой форме незагрязненные	4 62 500 02 21 3	4	0.000	97.877	0.004	0.000	0.000	0.000	0.000	0.004	0.004	0.000	0.000	0.000	0.000	0.000	0.000	0.000	0.004	0.000	97.877	0.000	0.000	0.000	0.000	0.000	0.000	0.000	0.000	0.000	0.000	0.000	0.000
103	лом и отходы цинка незагрязненные несортированные	4 62 500 99 20 3	4	0.000	114.918	468.425	0.000	0.000	0.000	0.000	468.425	468.425	0.000	0.000	0.000	0.000	0.000	0.000	0.000	0.000	0.000	114.870	0.048	0.000	0.000	0.000	0.000	0.000	0.000	0.000	0.000	0.000	0.000	0.000
104	лом и отходы, содержащие несортированные цветные металлы, в виде изделий, кусков, с преимущественным содержанием алюминия и меди	4 62 011 11 20 3	4	0.000	0.001	0.000	0.000	0.000	0.000	0.000	0.000	0.000	0.000	0.000	0.000	0.000	0.000	0.000	0.000	0.001	0.001	0.000	0.000	0.000	0.000	0.000	0.000	0.000	0.000	0.000	0.000	0.000	0.000	0.000
105	лом и отходы, содержащие несортированные цветные металлы, в виде изделий, кусков, с преимущественным содержанием алюминия, цинка и меди	4 62 011 12 20 3	4	0.056	0.025	0.000	0.000	0.000	0.000	0.000	0.000	0.000	0.000	0.000	0.000	0.000	0.000	0.000	0.000	0.000	0.000	0.000	0.000	0.000	0.000	0.000	0.000	0.000	0.000	0.000	0.000	0.000	0.000	0.081
106	лом и отходы, содержащие несортированные цветные металлы, в виде изделий, кусков, с преимущественным содержанием меди и свинца	4 62 011 01 20 3	4	0.000	0.000	3,502.830	0.000	0.000	0.000	0.000	3,502.830	3,502.830	0.000	0.000	0.000	0.000	0.000	0.000	0.000	0.000	0.000	0.000	0.000	0.000	0.000	0.000	0.000	0.000	0.000	0.000	0.000	0.000	0.000	3,502.830
107	лом свинца несортированный	4 62 400 03 20 3	4	0.000	0.022	809.471	0.000	0.000	0.000	0.000	809.471	809.471	0.000	0.000	0.000	0.000	0.000	0.000	0.000	0.000	0.000	809.493	0.000	0.000	0.000	0.000	0.000	0.000	0.000	0.000	0.000	0.000	0.000	0.000
108	мусор и смет производственных помещений, содержащий хлорсодержащие дезинфицирующие средства	3 18 145 51 71 3	3	0.000	0.015	0.000	0.000	0.000	0.000	0.000	0.000	0.000	0.000	0.000	0.000	0.000	0.000	0.000	0.000	0.000	0.000	0.000	0.000	0.000	0.000	0.000	0.000	0.000	0.000	0.000	0.000	0.000	0.000	0.015
109	навоз свиней свежий	1 12 510 01 33 3	1	0.000	1,797.275	0.000	0.000	0.000	0.000	0.000	0.000	0.000	1,797.275	194.180	291.655	0.000	0.000	0.000	0.000	0.000	0.000	0.000	0.000	0.000	0.000	0.000	0.000	0.000	0.000	0.000	0.000	0.000	0.000	0.000
110	нетканые фильтровальные материалы синтетические, загрязненные нефтепродуктами (содержание нефтепродуктов 15% и более)	4 43 501 01 61 3	4	0.000	0.000	0.000	0.000	0.000	0.000	0.000	0.000	0.000	0.000	0.000	0.000	0.000	0.000	0.000	0.000	0.000	0.000	0.000	0.000	0.000	0.000	0.000	0.000	0.000	0.000	0.000	0.000	0.000	0.000	0.000
111	нефтяные промывочные жидкости, утратившие потребительские свойства, не загрязненные веществами 1-2 классов опасности	4 06 310 01 31 3	4	0.000	13.950	12.250	0.000	0.000	0.000	0.000	0.000	0.000	2.250	0.000	0.000	10.000	0.000	0.000	0.000	0.000	0.000	13.950	2.500	0.000	0.000	0.000	0.000	0.000	0.000	0.000	0.000	0.000	0.000	0.000
112	обводненная смесь галогенсодержащих и негалогенированных органических веществ (содержание галогенсодержащих веществ менее 15%) при технических испытаниях и измерениях	9 41 581 14 31 3	9	0.000	4.129	4.129	0.000	0.000	0.000	0.000	0.000	0.000	4.129	0.000	0.000	0.000	0.000	0.000	0.000	0.000	0.000	0.000	0.000	4.128	0.000	0.001	0.001	0.000	0.000	0.000	0.000	0.000	0.000	0.000
113	обводненная смесь отходов негалогенированных органических веществ с преимущественным содержанием производных бензола при технических испытаниях и измерениях	9 41 521 11 31 3	9	0.000	0.010	0.010	0.000	0.000	0.000	0.000	0.000	0.000	0.010	0.000	0.000	0.000	0.000	0.000	0.000	0.000	0.000	0.010	0.000	0.000	0.000	0.000	0.000	0.000	0.000	0.000	0.000	0.000	0.000	0.000
114	обтирочный материал, загрязненный взрывчатыми веществами, преимущественно пиротехническими составами	9 19 303 61 60 3	9	0.000	0.192	0.000	0.000	0.000	0.000	0.000	0.000	0.000	0.000	0.000	0.000	0.192	0.000	0.000	0.000	0.000	0.000	0.000	0.000	0.000	0.000	0.000	0.000	0.000	0.000	0.000	0.000	0.000	0.000	0.000
115	обтирочный материал, загрязненный лакокрасочными материалами (в количестве 5% и более)	8 92 110 01 60 3	8	0.000	1.696	0.150	0.000	0.000	0.000	0.000	0.000	0.000	0.000	0.000	0.000	0.000	0.000	0.000	0.000	0.000	0.000	1.846	0.000	0.000	0.000	0.000	0.000	0.000	0.000	0.000	0.000	0.000	0.000	0.000
116	обтирочный материал, загрязненный нефтью или нефтепродуктами (содержание нефти или нефтепродуктов 15% и более)	9 19 204 01 60 3	9	7.783	60.924	113.307	0.600	0.000	0.144	0.000	0.000	0.000	0.083	0.000	0.000	15.812	0.100	0.050	0.000	0.000	0.000	61.063	34.490	0.100	0.000	0.210	0.000	0.000	0.000	0.000	0.000	0.000	0.000	104.740
117	обтирочный материал, загрязненный растворителями на основе ароматических углеводородов (содержание растворителей 15% и более)	9 19 204 11 60 3	9	0.000	0.000	10.000	0.000	0.000	0.000	0.000	0.000	0.000	0.000	0.000	0.000	0.000	0.000	0.000	0.000	10.000	0.000	0.000	0.000	0.000	0.000	0.000	0.000	0.000	0.000	0.000	0.000	0.000	0.000	0.000
118	опилки и стружка древесные, загрязненные нефтью или нефтепродуктами (содержание нефти или нефтепродуктов 15% и более)	9 19 205 01 39 3	9	2.205	38.233	26.726	0.000	0.000	0.000	0.000	0.000	0.000	0.010	0.000	0.000	28.346	0.000	0.000	0.000	0.100	0.000	37.482	10.582	0.000	0.000	0.200	0.000	0.000	0.000	0.000	0.000	0.000	0.000	1.026
119	осадки ванн гальванических производств в смеси с преимущественным содержанием меди	3 63 482 92 39 3	3	0.100	0.200	0.000	0.000	0.000	0.000	0.000	0.000	0.000	0.000	0.000	0.000	0.000	0.000	0.000	0.000	0.000	0.000	0.000	0.000	0.000	0.000	0.000	0.000	0.000	0.000	0.000	0.000	0.000	0.000	0.300
120	осадки ванн гальванических производств в смеси с преимущественным содержанием меди, никеля и хрома	3 63 482 95 39 3	3	0.000	0.000	0.000	0.000	0.000	0.000	0.000	0.000	0.000	0.000	0.000	0.000	0.000	0.000	0.000	0.000	0.000	0.000	0.000	0.000	0.000	0.000	0.000	0.000	0.000	0.000	0.000	0.000	0.000	0.000	0.000
121	осадки нейтрализации гальванических стоков цинкования и оловянирования	3 63 485 31 39 3	3	0.000	0.880	0.000	0.000	0.000	0.000	0.000	0.000	0.000	0.000	0.000	0.000	0.000	0.000	0.000	0.000	0.000	0.000	0.880	0.880	0.000	0.000	0.000	0.000	0.000	0.000	0.000	0.000	0.000	0.000	0.000
122	осадки нейтрализации кислотно-щелочных, хромосодержащих и цианосодержащих стоков гальванических производств гидроксидом натрия в смеси	3 63 485 98 39 3	3	268.300	0.000	0.000	0.000	0.000	0.000	0.000	0.000	0.000	0.000	0.000	0.000	0.000	0.000	0.000	0.000	0.000	0.000	0.000	0.000	0.000	0.000	0.000	0.000	0.000	0.000	0.000	0.000	0.000	0.000	268.300
123	осадки нейтрализации кислых и хромосодержащих стоков гальванических производств гидроксидом натрия в смеси	3 63 485 97 39 3	3	0.000	0.570	0.000	0.000	0.000	0.000	0.000	0.000	0.000	0.000	0.000	0.000	0.000	0.000	0.000	0.000	0.000	0.000	0.570	0.570	0.000	0.000	0.000	0.000	0.000	0.000	0.000	0.000	0.000	0.000	0.000
124	осадок (шлам) флотационной очистки нефтесодержащих сточных вод, содержащий нефтепродукты в количестве 15% и более	7 23 301 01 39 3	7	2.400	35.394	0.000	0.000	0.000	0.000	0.000	0.000	0.000	0.000	0.000	0.000	0.000	0.000	0.000	0.000	0.000	0.000	36.894	12.524	0.000	0.000	0.000	0.000	0.000	0.000	0.000	0.000	0.000	0.000	0.900
125	осадок механической очистки гальванических стоков никелирования, меднения, хромирования с преимущественным содержанием железа	3 63 485 21 39 3	3	0.000	52.615	0.000	0.000	0.000	0.000	0.000	0.000	0.000	0.000	0.000	0.000	0.000	0.000	0.000	0.000	0.000	0.000	52.615	0.000	0.000	0.000	0.000	0.000	0.000	0.000	0.000	0.000	0.000	0.000	0.000
126	осадок механической очистки нефтесодержащих сточных вод, содержащий нефтепродукты в количестве 15% и более	7 23 102 01 39 3	7	0.000	0.453	0.100	0.000	0.000	0.000	0.000	0.000	0.000	0.000	0.000	0.000	0.100	0.000	0.000	0.000	0.000	0.000	0.367	0.000	0.000	0.000	0.000	0.000	0.000	0.000	0.000	0.000	0.000	0.000	0.086
127	осадок нейтрализации известковым молоком отработанных растворов и промывных вод производства печатных плат	3 71 121 11 39 3	3	0.000	0.600	0.000	0.000	0.000	0.000	0.000	0.000	0.000	0.000	0.000	0.000	0.000	0.000	0.000	0.000	0.000	0.000	0.600	0.600	0.000	0.000	0.000	0.000	0.000	0.000	0.000	0.000	0.000	0.000	0.000
128	остатки дизельного топлива, утратившего потребительские свойства	4 06 910 01 10 3	4	0.000	0.013	521.960	0.000	0.000	0.000	0.000	0.000	0.000	0.013	0.000	0.000	521.960	0.000	0.000	0.000	0.000	0.000	0.000	0.000	0.000	0.000	0.000	0.000	0.000	0.000	0.000	0.000	0.000	0.000	0.000
129	отходы (осадок) фильтрации при очистке перхлората аммония и его производстве	3 12 453 11 33 3	3	1.000	6.000	0.000	0.000	0.000	0.000	0.000	0.000	0.000	0.000	0.000	0.000	0.000	0.000	0.000	0.000	0.000	0.000	0.000	0.000	0.000	0.000	0.000	0.000	7.000	7.000	0.000	0.000	0.000	0.000	0.000
130	отходы антифризов на основе этиленгликоля	9 21 210 01 31 3	9	0.882	5.315	3.387	0.000	0.000	0.000	0.000	0.000	0.000	0.284	0.284	0.000	3.387	0.000	0.000	0.000	0.000	0.000	0.454	0.000	3.741	0.000	0.000	0.000	0.000	0.000	0.000	0.000	0.000	0.000	1.718
131	отходы бензола при технических испытаниях и измерениях	9 41 510 30 10 3	9	0.030	0.478	0.000	0.000	0.000	0.000	0.000	0.000	0.000	0.000	0.000	0.000	0.000	0.000	0.000	0.000	0.000	0.000	0.460	0.000	0.000	0.000	0.000	0.000	0.000	0.000	0.000	0.000	0.000	0.048	0.048
132	отходы бутилацетата при технических испытаниях и измерениях	9 41 513 04 10 3	9	0.000	0.000	0.000	0.000	0.000	0.000	0.000

140	отходы калия железосинеродистого при технических испытаниях и измерениях	9 41 401 02 29 3	9	0.000	0.025	0.000	0.000	0.000	0.000	0.000	0.000	0.000	0.000	0.000	0.000	0.000	0.000	0.000	0.000	0.000	0.000	0.000	0.000	0.000	0.000	0.000	0.025	0.025	0.000	0.000	0.000	0.000	0.000
141	отходы каменноугольного пека при механической очистке сточных вод производства графита	3 48 538 11 20 3	3	0.000	11.648	0.000	0.000	0.000	0.000	0.000	0.000	0.000	0.000	0.000	0.000	0.000	0.000	0.000	0.000	0.000	0.000	0.000	0.000	0.000	0.000	0.000	11.648	11.648	0.000	0.000	0.000	0.000	0.000
142	отходы клея и клеящих веществ на основе полиэфирных и эпоксидных смол	4 19 123 23 30 3	4	0.000	2.865	2.065	0.000	0.000	0.000	0.000	0.000	0.000	0.000	0.000	0.000	0.000	2.065	0.000	2.065	0.000	0.000	0.000	0.000	0.000	0.800	0.800	0.000	0.000	0.000	0.000	0.000	0.000	0.000
143	отходы красителей при изготовлении печатной продукции методом ультрафиолетовой печати	3 07 121 11 10 3	3	0.000	0.305	0.000	0.000	0.000	0.000	0.000	0.000	0.000	0.000	0.000	0.000	0.000	0.000	0.000	0.000	0.000	0.000	0.305	0.000	0.000	0.000	0.000	0.000	0.000	0.000	0.000	0.000	0.000	0.000
144	отходы красителей при изготовлении печатной продукции методом флексографической и глубокой печати	3 07 121 13 32 3	3	0.000	8.070	0.000	0.000	0.000	0.000	0.000	0.000	0.000	0.000	0.000	0.000	0.000	0.000	0.000	0.000	0.000	0.000	8.070	0.000	0.000	0.000	0.000	0.000	0.000	0.000	0.000	0.000	0.000	0.000
145	отходы краски порошковой термореактивной	4 12 121 11 39 3	4	0.006	0.002	0.000	0.000	0.000	0.000	0.000	0.000	0.000	0.000	0.000	0.000	0.000	0.000	0.000	0.000	0.000	0.000	0.000	0.000	0.000	0.000	0.000	0.000	0.000	0.000	0.000	0.000	0.000	0.008
146	отходы материалов лакокрасочных на основе алкидных смол в среде негалогенированных органических растворителей	4 14 420 11 39 3	4	0.000	0.475	0.000	0.000	0.000	0.000	0.000	0.000	0.000	0.000	0.000	0.000	0.000	0.000	0.000	0.000	0.000	0.000	0.475	0.000	0.000	0.000	0.000	0.000	0.000	0.000	0.000	0.000	0.000	0.000
147	отходы материалов лакокрасочных на основе сложных полиэфиров в среде негалогенированных органических растворителей	4 14 422 11 39 3	4	1.152	1.275	2.827	0.000	0.000	0.000	0.000	0.000	0.000	0.000	0.000	0.000	0.000	2.827	0.000	0.000	0.000	0.000	2.427	0.000	0.000	0.000	0.000	0.000	0.000	0.000	0.000	0.000	0.000	0.000
148	отходы механической зачистки кузова автомобильного транспорта, содержащие лакокрасочные материалы	9 21 721 21 20 3	9	0.000	0.000	0.970	0.000	0.000	0.000	0.000	0.000	0.000	0.000	0.000	0.000	0.000	0.970	0.000	0.000	0.000	0.000	0.000	0.000	0.000	0.000	0.000	0.000	0.000	0.000	0.000	0.000	0.000	0.000
149	отходы минеральных масел вакуумных	4 06 168 11 31 3	4	0.000	0.007	0.000	0.000	0.000	0.000	0.000	0.000	0.000	0.000	0.000	0.000	0.000	0.000	0.000	0.000	0.000	0.000	0.007	0.000	0.000	0.000	0.000	0.000	0.000	0.000	0.000	0.000	0.000	0.000
150	отходы минеральных масел гидравлических, не содержащих галогены	4 06 120 01 31 3	4	5.214	151.482	241.988	0.000	0.000	0.000	0.000	0.000	0.000	237.831	0.000	0.000	0.000	0.430	0.150	0.834	0.750	137.403	10.748	14.794	0.007	0.154	0.000	0.000	0.000	0.000	0.000	0.000	0.000	7.088
151	отходы минеральных масел индустриальных	4 06 130 01 31 3	4	3.048	111.410	487.211	0.000	0.000	0.100	0.000	0.000	0.000	496.511	2.735	9.470	0.700	0.000	13.061	5.000	80.651	12.412	9.061	0.300	0.000	0.000	0.000	0.000	0.000	0.000	0.000	0.000	0.000	1.785
152	отходы минеральных масел компрессорных	4 06 166 01 31 3	4	0.765	33.330	14.704	0.000	0.000	0.100	0.000	0.000	0.000	10.817	0.373	0.000	0.100	0.000	0.979	0.000	25.104	7.267	9.873	0.000	0.000	0.000	0.000	0.000	0.000	0.000	0.000	0.000	0.000	2.026
153	отходы минеральных масел моторных	4 06 110 01 31 3	4	25.876	553.295	4,322.094	0.000	0.000	0.008	0.000	0.000	0.000	4,432.538	10.676	75.729	0.816	0.600	17.937	0.000	362.005	23.048	51.280	0.385	0.000	0.020	0.000	0.208	0.000	0.200	0.000	35.869		
154	отходы минеральных масел трансмиссионных	4 06 150 01 31 3	4	6.689	108.444	22.235	0.000	0.000	0.005	0.000	0.000	0.000	30.131	0.243	9.466	0.040	0.872	1.074	0.500	85.085	3.257	12.113	0.056	0.000	0.000	0.000	0.019	0.000	0.000	0.000	8.039		
155	отходы минеральных масел трансформаторных, не содержащих галогены	4 06 140 01 31 3	4	34.000	67.261	41.653	0.000	0.000	0.000	0.000	0.000	0.000	33.533	0.000	0.000	0.000	0.000	0.100	0.000	86.755	3.700	22.526	0.000	0.000	0.000	0.000	0.000	0.000	0.000	0.000	0.000	0.000	0.000
156	отходы минеральных масел турбинных	4 06 170 01 31 3	4	30.094	20.440	0.000	0.000	0.000	0.000	0.000	0.000	0.000	0.000	0.000	0.000	0.000	0.000	0.000	0.000	50.440	20.440	0.000	0.000	0.000	0.000	0.000	0.000	0.000	0.000	0.000	0.000	0.000	0.094
157	отходы мойки оборудования производств пищевых продуктов и напитков с применением моющих и дезинфицирующих средств на основе надуксусной кислоты	3 01 651 51 10 3	3	0.000	0.020	0.000	0.000	0.000	0.000	0.000	0.000	0.000	0.000	0.000	0.000	0.000	0.000	0.000	0.000	0.000	0.000	0.000	0.000	0.000	0.000	0.000	0.000	0.000	0.000	0.000	0.000	0.000	0.020
158	отходы негалогенированных органических растворителей в смеси незагрязненных	4 14 129 01 31 3	4	0.366	2.262	0.030	0.000	0.000	0.030	0.000	0.000	0.000	0.000	0.000	0.000	0.000	0.030	0.000	0.000	0.000	0.630	0.000	1.202	0.402	0.000	0.000	0.730	0.730	0.000	0.000	0.000	0.000	0.096
159	отходы негалогенированных органических растворителей в смеси, загрязненные лакокрасочными материалами	4 14 129 12 31 3	4	0.000	156.932	169.576	0.000	0.000	0.000	0.000	0.000	0.000	0.000	0.000	0.000	0.000	169.333	0.000	0.000	0.000	4.787	0.000	145.306	9.150	0.000	0.000	0.000	0.000	0.000	0.000	0.000	0.000	7.082
160	отходы неорганических солей в смеси с негалогенированными органическими веществами при технических испытаниях и измерениях (содержание негалогенированных органических веществ 15% и более)	9 41 495 11 39 3	9	0.000	1.063	5.468	0.632	0.000	0.000	0.000	0.003	0.000	0.000	0.000	0.000	0.000	0.000	0.000	0.475	0.000	0.010	0.000	0.768	0.000	5.281	5.281	0.000	0.000	0.000	0.000	0.000	0.000	0.000
161	отходы нефраса, загрязненного оксидами железа и/или кремния	4 14 121 52 31 3	4	0.000	2.400	0.000	0.000	0.000	0.000	0.000	0.000	0.000	0.000	0.000	0.000	0.000	0.000	0.000	0.000	0.000	0.000	0.000	2.400	2.400	0.000	0.000	0.000	0.000	0.000	0.000	0.000	0.000	0.000
162	отходы обдувки составных частей железнодорожного подвижного состава от пыле-масляных загрязнений (содержание нефтепродуктов 15% и более)	9 22 531 11 39 3	9	0.000	0.300	0.000	0.000	0.000	0.000	0.000	0.000	0.000	0.000	0.000	0.000	0.000	0.000	0.000	0.000	0.000	0.000	0.000	0.300	0.000	0.000	0.000	0.000	0.000	0.000	0.000	0.000	0.000	0.000
163	испытаниях и измерениях (отходы солей органических кислот см. группу 9 41 600)	9 41 500 00 00 0	9	0.000	0.185	0.000	0.000	0.000	0.000	0.000	0.000	0.000	0.000	0.000	0.000	0.000	0.000	0.000	0.000	0.000	0.000	0.000	0.185	0.000	0.000	0.000	0.000	0.000	0.000	0.000	0.000	0.000	0.000
164	отходы очистки зеркала расплава цинка при горячем цинковании металлических поверхностей	3 63 971 21 20 3	3	0.000	148.073	0.000	0.000	0.000	0.000	0.000	0.000	0.000	0.000	0.000	0.000	0.000	0.000	0.000	0.000	0.000	19.385	19.385	128.688	128.688	0.000	0.000	0.000	0.000	0.000	0.000	0.000	0.000	0.000
165	отходы очистки окрасочных камер	3 63 518 11 33 3	3	0.000	0.500	0.000	0.000	0.000	0.000	0.000	0.000	0.000	0.000	0.000	0.000	0.000	0.000	0.000	0.000	0.000	0.000	0.000	0.500	0.500	0.000	0.000	0.000	0.000	0.000	0.000	0.000	0.000	0.000
166	отходы очистки смоляного электрофильтра от конденсата возгонов каменноугольного пека при производстве графита	3 48 537 12 10 3	3	0.000	0.000	0.000	0.000	0.000	0.000	0.000	0.000	0.000	0.000	0.000	0.000	0.000	0.000	0.000	0.000	0.000	0.000	0.000	0.000	0.000	0.000	0.000	0.000	0.000	0.000	0.000	0.000	0.000	0.000
167	отходы очистки трансформаторного масла при обслуживании трансформаторов	9 18 621 11 39 3	9	0.000	0.000	1.326	0.000	0.000	0.000	0.000	0.000	0.000	0.000	0.000	0.000	0.000	1.326	0.000	0.000	0.000	0.000	0.000	0.000	0.000	0.000	0.000	0.000	0.000	0.000	0.000	0.000	0.000	0.000
168	отходы очистки электрофильтров камерных печей обжига электродов от летучих фракций смол при производстве графита	3 48 537 11 20 3	3	0.000	22.302	0.000	0.000	0.000	0.000	0.000	0.000	0.000	0.000	0.000	0.000	0.000	0.000	0.000	0.000	0.000	0.000	0.000	0.000	0.000	0.000	0.000	22.302	22.302	0.000	0.000	0.000	0.000	0.000
169	отходы поливинилхлорида при фильтрации латекса поливинилхлорида эмульсионного	3 15 312 11 20 3	3	0.000	13.800	0.000	0.000	0.000	0.000	0.000	0.000	0.000	0.000	0.000	0.000	0.000	0.000	0.000	0.000	0.000	0.000	0.000	13.800	0.000	0.000	0.000	0.000	0.000	0.000	0.000	0.000	0.000	0.000
170	отходы порошка окрасочных аэрозолей на основе поливинилхлорида	4 14 428 11 41 3	4	0.000	0.000	13.800	0.000	0.000	0.000	0.000	0.000	0.000	0.000	0.000	0.000	13.800	0.000	0.000	0.000	0.000	0.000	0.000	0.000	0.000	0.000	0.000	0.000	0.000	0.000	0.000	0.000	0.000	0.000
171	отходы припоя оловянно-свинцового	9 19 166 11 20 3	9	0.000	0.322	0.000	0.000	0.000	0.000	0.000	0.000	0.000	0.000	0.000	0.000	0.000	0.000	0.000	0.000	0.000	0.322	0.000	0.000	0.000	0.000	0.000	0.000	0.000	0.000	0.000	0.000	0.000	0.000
172	отходы прочих минеральных масел	4 06 190 01 31 3	4	0.200	2.048	9.092	0.000	0.000	0.000	0.000	0.000	0.000	9.072	0.000	0.000	0.000	0.000	0.000	0.000	0.000	0.048	0.000	1.620	0.000	0.000	0.000	0.000	0.000	0.600	0.000	0.000	0.000	0.000
173	отходы прочих синтетических масел	4 13 500 01 31 3	4	0.000	0.055	0.600	0.000	0.000	0.000	0.000	0.000	0.000	0.300	0.000	0.000	0.000	0.300	0.000	0.000	0.000	0.000	0.000	0.055	0.000	0.000	0.000	0.000	0.000	0.000	0.000	0.000	0.000	0.000
174	отходы проявителей рентгеновской пленки	4 17 211 01 10 3	4	0.000	0.273	3.739	3.739	0.000	0.000	0.000	0.000	0.000	3.739	0.000	0.000	0.000	0.000	0.000	0.000	0.000	0.175	0.000	0.018	0.000	0.000	0.000	0.080	0.000	0.000	0.000	0.000	0.000	0.000
175	отходы расплава нитратов и хлоридов натрия, калия и бария при термической обработке металлических поверхностей	3 61 051 41 20 3	3	0.000	0.800	0.000	0.000	0.000	0.000	0.000	0.000	0.000	0.000	0.000	0.000	0.000	0.000	0.000	0.000	0.000	0.000	0.000	0.000	0.000	0.000	0.000	0.800	0.800	0.000	0.000	0.000	0.000	0.000
176	отходы растворителей на основе ацетона незагрязненные	4 14 123 19 10 3	4	0.186	4.050	7.728	0.000	0.000	0.000	0.000	0.000	0.000	0.000	0.000	0.000	7.728	0.000	0.000	0.000	0.000	0.000	0.000	3.901	0.111	0.000	0.000	0.000	0.000	0.000	0.000	0.000	0.000	0.335
177	отходы растворителей на основе ацетона, загрязненные металлопигментными органическими веществами	4 14 123 11 10 3	4	0.080	1.810	19.126	0.000	0.000	0.000	0.000	0.000	0.000	0.000	0.000	0.000	16.115	0.000	1.434	0.000	0.200	0.000	3.017	0.000	0.000	0.000	0.000	0.000	0.000	0.000	0.000	0.000	0.000	0.250
178	отходы растворителей на основе ацетона, загрязненные нерастворимыми неорганическими веществами	4 14 123 12 39 3	4	1.300	1.233	10.537	0.000	0.000	0.000	0.000	0.000	0.000	0.000	0.000	0.000	10.244	0.000	0.233	0.000	0.000	0.000	0.293	0.000	0.000	0.000	0.000	0.000	0.000	0.000	0.000	0.000	0.000	2.300
179	отходы растворителей на основе керосина, загрязненные оксидами железа и/или кремния	4 14 121 21 31 3	4	0.000	0.254	0.254	0.000	0.000	0.000	0.000	0.000	0.000	0.000	0.000	0.000	0.000	0.254	0.000	0.000	0.000	0.000	0.000	0.254	0.000	0.000	0.000	0.000	0.000	0.000	0.000	0.000	0.000	0.000
180	отходы растворителей на основе спирта изопропилового	4 14 126 34 10 3	4	0.000	0.108	0.000	0.000	0.000	0.000	0.000	0.000	0.000	0.000	0.000	0.000	0.000	0.000	0.000	0.000	0.000	0.000	0.000	0.108	0.108	0.000	0.000	0.000	0.000	0.000	0.000	0.000	0.000	0.000
181	отходы растворителей на основе толуола	4 14 122 21 10 3	4	0.280	15.124	11.000	0.000	0.000	0.000	0.000	0.000	0.000	0.000	0.000	0.000	11.000	0.000	0.000	0.000	0.000	0.000	0.000	11.080	0.000	0.000	0.000	0.000	0.000	0.000	0.000	0.000	0.000	4.324
182	отходы растворителей на основе трихлорэтилена отработанные незагрязненные	4 14 111 01 10 3	4	4.400	2.196	0.000	0.000	0.000	0.000	0.000	0.000	0.000	0.000	0.000	0.000	0.000	0.000	0.000	0.000	0.000	0.000	0.000	0.196	0.196	0.000	0.000	0.000	0.000	0.000	0.000	0.000	0.000	6.400
183	отходы растворителей на основе трихлорэтилена, загрязненные минеральными маслами	4 14 111 11 10 3	4	0.000	0.800	0.000	0.000	0.000	0.000	0.000	0.000	0.000	0.000	0.000	0.000	0.000	0.000	0.000	0.000	0.000	0.000	0.000	0.800	0.000	0.000	0.000	0.000	0.000	0.000	0.000	0.000	0.000	0.000
184	отходы растворителей на основе этилацетата, загрязненного полимерными смолами	4 14 124 41 10 3	4	0.000	0.000	13.800	0.000	0.000	0.000	0.000	0.000	0.000	0.000	0.000	0.000	13.800	0.000	0.000	0.000	0.000	0.000	0.000	0.000	0.000	0.000	0.000	0.000	0.000	0.000	0.000	0.000	0.000	0.000
185	отходы растворителей на основе этилацетата, загрязненные пигментной краской и смолами при промывке печатных машин	3 07 114 33 30 3	3	0.000	13.800	0.000	0.000	0.000	0.000	0.000	0.000	0.000	0.000	0.000	0.000	0.000	0.000	0.000	0.000	0.000	0.000	0.000	13.800	0.000	0.000	0.000	0.000	0.000	0.000	0.000	0.000	0.000	0.000
186	отходы растворителя на основе ацетона и бензина	4 14 128 31 31 3	4	0.000	0.400	0.000	0.000	0.000	0.000	0.000	0.000	0.000	0.000	0.000	0.000	0.000	0.000	0.000	0.000	0.000	0.000	0.000	0.400	0.000	0.000	0.000	0.000	0.000	0.000	0.000	0.000	0.000	0.000
187	отходы резинотехнических изделий, загрязненные нефтепродуктами (содержание нефтепродуктов 15% и более)	4 33 202 22 52 3	4	0.000	0.109	0.014	0.000	0.000	0.000	0.000	0.000	0.000	0.000	0.000	0.000	0.014	0.000	0.000	0.000	0.000	0.000	0.000	0.000	0.000	0.000	0.000	0.000	0.000	0.000	0.000	0.000	0.000	0.109
188	отходы синтетических гидравлических жидкостей	4 13 600 01 31 3	4	0.000	0.001	0.000	0.000	0.000	0.000	0.000	0.000	0.000	0.000	0.000	0.000	0.000	0.000	0.000	0.000	0.000	0.000	0.000	0.001	0.000	0.000	0.000	0.000	0.000	0.000	0.000	0.000	0.000	0.000
189	отходы синтетических и полусинтетических масел индустриальных	4 13 200 01 31 3	4	0.000	12.648	0.710	0.000	0.000	0.299	0.000	0.000	0.000	0.299	0.000	0.000	0.000	0.000	1.014	0.000	0.005	0.000	6.789	6.789	5.550	0.000	0.000	0.000	0.000	0.000	0.000	0.000	0.000	0.000
190	отходы синтетических и полусинтетических масел моторных	4 13 100 01 31 3	4	0.709	58.087	11.816	0.000	0.000	0.000	0.000	0.000	0.000	5.048	1.210	0.000	0.000	10.265	0.007	11.900	11.900	36.448	0.566	5.892	0.000	0.000	0.000	0.000	0.000	0.000	0.000	0.000	0.000	1.052
191	отходы синтетических масел компрессорных	4 13 400 01 31 3	4	0.000	3.379	0.453	0.000	0.000	0.300	0.000	0.000	0.000	0.499	0.000	0.000	0.000	0.355	0.000	0.199	0.000	0.419	0.000	2.660	0.000	0.000	0.000	0.000	0.000	0.000	0.000	0.000	0.000	0.000
192	отходы смазок на основе нефтяных масел	4 06 410 01 39 3	4	0.000	71.580	0.150	0.000	0.000	0.000	0.000	0.000	0.000	0.000	0.000	0.000	0.000	0.150	0.000	0.000	0.000	15.150	15.000	56.380	14.500	0.000	0.000	0.000	0.000	0.000	0.000	0.000	0.000	0.050
193	отходы смесей нефтепродуктов при технических испытаниях и измерениях	9 42 501 01 31 3	9	0.000	1.972	0.000	0.000	0.000	0.000	0.000	18.337	0.000	0.000	0.000	0.000	0.000	18.337	0.000	0.000	0.000	0.000	0.000	0.000	0.000	0.000	0.000	1.972	1.972	0.000	0.000	0.000	0.000	0.000
194	отходы спиртосодержащие производства изделий ликеро-водочных	3 01 213 21 10 3	3	0.000	0.000	0.000	0.000	0.000	0.000	0.000	0.000	0.000	0.000	0.000	0.000	0.000	0.000	0.000	0.000	0.000	0.000	0.000	0.000	0.000	0.000	0.000	0.000	0.000	0.000	0.000	0.000	0.000	0.000
195	отходы сульфатов, нитратов, хлоридов натрия, калия и железа в смеси при технических испытаниях и измерениях	9 41 491 11 49 3	9	0.000	123.553	0.013	0.000	0.000	0.000	0.000	0.000	0.000	0.000	0.000	0.000	0.000	0.000	0.000	0.000	0.000	0.000	0.013	0.000	0.013	0.013	123.540	123.540	0.000	0.000	0.000	0.000	0.000	0.000
196	отходы твердых сплавов при спекании, шлифовании, напылении в производстве твердосплавных изделий на основе вольфрама и кобальта	3 62 111 21 20 3	3	0.000	0.418	0.000	0.000	0.000	0.000	0.000	0.000	0.000	0.000	0.000	0.000	0.000	0.000	0.000	0.000	0.000	0.418	0.000	0.000	0.000	0.000	0.000	0.000	0.000	0.000	0.000	0.000	0.000	0.000
197	отходы теплоносителей и хладоносителей на основе диэтиленгликоля	4 19 921 11 10 3	4	0.000	0.440	0.000	0.000	0.000	0.000	0.000	0.000	0.000	0.000	0.000	0.000	0.000	0.000	0.000	0.000	0.000	0.000	0.000	0.440	0.000	0.000	0.000	0.000	0.000	0.000	0.000	0.000	0.000	0.000
198	отходы технических испытаний продукции органического синтеза, не содержащей галогены	9 42 212 01 10 3	9	0.000	13.462	22.047	0.000	0.000	0.000	0.000	13.462	0.000	0.000	0.000	0.000	8.585	0.000	13.462	0.000	0.000	0.000	0.000	0.000	0.000	0.000	0.000	0.000	0.000	0.000	0.000	0.000	0.000	0.000
199	отходы толуола при технических испытаниях и измерениях	9 41 510 31 10 3	9	0.000	0.030	0.000	0.000	0.000	0.000	0.000	0.000	0.000	0.000	0.000	0.000	0.000	0.000	0.000	0.000	0.000	0.000	0.000	0.030	0.000	0.000	0.000	0.000	0.000	0.000	0.000	0.000	0.000	0.000
200	отходы тормозной жидкости на основе полигликолей и их эфиров	9 21 220 01 31 3	9	0.048	0.050	0.007	0.000	0.000	0.000	0.000	0.000	0.000	0.000	0.000	0.000	0.000	0.007	0.000	0.000	0.000	0.020	0.000	0.011	0.000	0.000	0.000	0.000	0.000	0.000	0.000	0.000	0.000	0.067
201	отходы упаковки из разнородных материалов в смеси с преимущественным содержанием бумаги, загрязненные пестицидами 2 и/или 3 класса опасности	4 05 991 11 52 3	4	0.000	0.000	1.920	0.000	0.000	0.000	0.000	0.000	0.000	0.000	0.000	0.000	1.920	0.000	0.000	0.000	0.000	0.000	0.000	0.000	0.000	0.000	0.000	0.000	0.000	0.000	0.000	0.000	0.000	0.000
202	отходы упаковки из разнородных материалов в смеси, загрязненные действующими веществами 2 и 3 классов опасности для производства химических средств защиты растений	3 18 196 11 72 3	3	0.000	6.750	6.750	0.000	0.000	0.000	0.000	0.000	0.000	0.000	0.000	0.000	6.750	0.000	0.000	0.000	0.000	0.000	0.000	6.750	0.000	0.000	0.000	0.000	0.000	0.000	0.000	0.000	0.000	0.000
203	отходы фиксажных растворов при обработке рентгеновской пленки	4 17 212 01 10 3	4	0.000	0.271	0.000	0.000	0.000	0.000	0.000	0.000	0.000	0.000	0.000	0.000	0.000	0.000	0.015	0.000	0.256	0.000	0.000	0.000	0.000	0.000	0.000	0.000	0.000	0.000	0.000	0.000	0.000	0.000
204	отходы фильтрации и дистилляции тетрахлорэтилена при химической чистке спецодежды, загрязненной нефтепродуктами	7 39 532 22 39 3	7	0.000	0.120	0.000	0.000	0.000	0.000	0.000	0.000	0.000	0.000	0.000	0.000	0.000	0.000	0.000	0.000	0.000	0.000	0.000	0.120	0.000	0.000	0.000	0.000	0.000	0.000	0.000	0.000	0.000	0.000
205	отходы фильтрации и дистилляции трихлорэтилена при химической чистке спецодежды, загрязненной нефтепродуктами	7 39 532 12 39 3	7	0.000	0.180	0.000	0.000	0.000	0.000	0.000	0.000	0.000	0.000	0.000	0.000	0.000	0.000	0.000	0.000	0.000	0.000	0.000	0.180	0.000	0.000	0.000	0.000	0.000	0.000	0.000	0.000	0.000	0.000
206	отходы формалина при технических испытаниях и измерениях	9 41 511 01 10 3	9	0.000	0.000	0.000	0.000	0.000	0.000	0.000	0.000	0.000	0.000	0.000	0.000	0.000	0.000	0.000	0.000	0.000	0.000	0.000	0.000	0.000	0.000	0.000	0.000	0.000	0.000	0.000	0.000	0.000	0.000
207	отходы цинка азотнокислого 6-водного при технических испытаниях и измерениях	9 41 409 01 29 3	9	0.000	0.025	0.000	0.000	0.000	0.000	0.000	0.000	0.000	0.000	0.000	0.000	0.000	0.000	0.000	0.000	0.000	0.000	0.000	0.000	0.000	0.000	0.000	0.025	0.025	0.000	0.000	0.000	0.000	0.000
208	пенька промасленная (сод

221	растворы и электролиты отработанные в смеси при обработке металлических поверхностей методом электрохимического полирования на основе серной и фосфорной кислот	3 63 942 61 10 3	3	0.000	0.500	0.000	0.000	0.000	0.000	0.000	0.000	0.000	0.000	0.000	0.000	0.000	0.000	0.000	0.000	0.000	0.000	0.000	0.000	0.500	0.500	0.000	0.000	0.000	0.000	0.000	0.000	0.000	0.000	0.000	0.000	0.000
222	растворы солей при совместном сливе неорганических кислот и щелочей (при pH в диапазонах 3,1-5,5 или 8,6-11,0), отработанных при технических испытаниях и измерениях	9 49 311 11 10 3	9	0.000	0.215	0.003	0.000	0.000	0.000	0.000	0.000	0.000	0.003	0.000	0.000	0.000	0.000	0.000	0.000	0.000	0.000	0.000	0.000	0.215	0.000	0.000	0.000	0.000	0.000	0.000	0.000	0.000	0.000	0.000	0.000	0.000
223	растворы травления и осветления гальванических производств кислые отработанные в смеси	3 63 481 91 10 3	3	0.000	4.325	1.507	0.000	0.000	0.000	0.000	0.000	0.000	1.507	0.000	0.000	0.000	0.000	0.000	0.000	0.000	0.000	0.000	0.000	4.325	2.800	0.000	0.000	0.000	0.000	0.000	0.000	0.000	0.000	0.000	0.000	0.000
224	растворы химического никелирования поверхностей черных и цветных металлов на основе сульфата никеля отработанные	3 63 361 11 10 3	3	0.000	0.278	0.000	0.000	0.000	0.000	0.000	0.000	0.000	0.000	0.000	0.000	0.000	0.000	0.000	0.000	0.000	0.000	0.000	0.000	0.000	0.000	0.000	0.000	0.000	0.278	0.278	0.000	0.000	0.000	0.000	0.000	0.000
225	сальниковая набивка асбесто-графитовая промасленная (содержание масла 15% и более)	9 19 202 01 60 3	9	0.000	0.055	0.225	0.000	0.000	0.000	0.000	0.000	0.000	0.000	0.000	0.000	0.225	0.000	0.000	0.000	0.000	0.000	0.000	0.000	0.055	0.000	0.000	0.000	0.000	0.000	0.000	0.000	0.000	0.000	0.000	0.000	0.000
226	самосмягчители изолирующие с химически связанным кислородом, утратившие потребительские свойства	4 91 197 11 52 3	4	0.000	0.111	0.000	0.000	0.000	0.000	0.000	0.000	0.000	0.000	0.000	0.000	0.000	0.000	0.000	0.000	0.000	0.000	0.000	0.000	0.111	0.000	0.000	0.000	0.000	0.000	0.000	0.000	0.000	0.000	0.000	0.000	0.000
227	свинцовые пластины отработанных аккумуляторов	9 20 110 03 51 3	9	146.063	2,593.117	0.000	0.000	0.000	0.000	0.000	0.000	0.000	0.000	0.000	0.000	0.000	0.000	0.000	0.000	0.000	0.000	2,591.922	0.000	0.000	0.000	0.000	0.000	0.000	0.000	0.000	0.000	0.000	0.000	0.000	0.000	147.258
228	металлообработке	3 61 211 00 00 0	3	0.000	1.000	0.000	0.000	0.000	0.000	0.000	0.000	0.000	0.000	0.000	0.000	0.000	0.000	0.000	0.000	0.000	0.000	1.000	0.000	0.000	0.000	0.000	0.000	0.000	0.000	0.000	0.000	0.000	0.000	0.000	0.000	0.000
229	смазочно-охлаждающие жидкости, отработанные при металлообработке, содержащие нефтепродукты 15% и более	3 61 211 21 31 3	3	0.000	1.230	0.000	0.000	0.000	0.000	0.000	0.000	0.000	0.000	0.000	0.000	0.000	0.000	0.000	0.000	0.000	0.000	1.230	0.000	0.000	0.000	0.000	0.000	0.000	0.000	0.000	0.000	0.000	0.000	0.000	0.000	0.000
230	смазочно-охлаждающие масла, отработанные при металлообработке	3 61 211 01 31 3	3	0.013	26.669	41.751	0.000	0.000	0.300	0.000	0.000	0.000	3.180	0.000	0.000	38.651	0.000	0.000	0.000	0.000	0.000	14.020	0.000	12.426	0.000	0.000	0.000	0.000	0.000	0.000	0.000	0.000	0.000	0.000	0.000	0.456
231	смеси нефтепродуктов, собранные при зачистке средств хранения и транспортирования нефти и нефтепродуктов	4 06 390 01 31 3	4	0.105	0.259	1.057	0.000	0.000	0.000	0.000	0.000	0.000	0.000	0.000	0.000	1.057	0.000	0.000	0.000	0.000	0.000	0.000	0.000	0.255	0.000	0.000	0.000	0.000	0.000	0.000	0.000	0.000	0.000	0.000	0.000	0.109
232	смеси нефтепродуктов, собранные при зачистке средств хранения и транспортирования стабильного газового конденсата	4 06 391 11 32 3	4	0.000	0.053	0.000	0.000	0.000	0.000	0.000	0.000	0.000	0.000	0.000	0.000	0.000	0.000	0.000	0.000	0.000	0.000	0.000	0.000	0.000	0.000	0.000	0.000	0.000	0.000	0.000	0.000	0.000	0.000	0.000	0.000	0.053
233	смесь жидких негалогенированных органических веществ, не содержащих гетероатомы, при технических испытаниях и измерениях	9 41 519 01 10 3	9	0.000	0.189	4.028	0.000	0.000	0.000	0.000	0.000	0.631	0.000	0.000	0.000	3.460	0.000	0.000	0.000	0.000	0.000	0.000	0.000	0.126	0.000	0.000	0.000	0.000	0.000	0.000	0.000	0.000	0.000	0.000	0.000	0.000
234	смесь минеральных масел отработанных с примесью синтетических масел	4 06 325 11 31 3	4	0.000	1.333	0.000	0.000	0.000	0.000	0.000	0.000	0.000	0.000	0.000	0.000	0.000	0.000	0.000	0.000	0.000	0.000	1.333	1.333	0.000	0.000	0.000	0.000	0.000	0.000	0.000	0.000	0.000	0.000	0.000	0.000	0.000
235	смесь негалогенированных органических веществ с преимущественным содержанием ацетона при технических испытаниях и измерениях	9 41 525 11 31 3	9	0.000	2.305	2.305	0.000	0.000	0.000	0.000	0.000	0.000	0.000	0.000	0.000	2.305	0.000	0.000	0.000	0.000	0.000	0.000	0.000	2.305	0.000	0.000	0.000	0.000	0.000	0.000	0.000	0.000	0.000	0.000	0.000	0.000
236	смесь нефтепродуктов обводнения при зачистке маслосборника системы распределения масла	9 11 210 01 31 3	9	0.014	0.051	0.000	0.000	0.000	0.000	0.000	0.000	0.000	0.000	0.000	0.000	0.000	0.000	0.000	0.000	0.000	0.000	0.000	0.000	0.000	0.000	0.000	0.000	0.000	0.000	0.000	0.000	0.000	0.000	0.000	0.000	0.065
237	смесь осадков обезвреживания кислотно-щелочных, хромосодержащих и цианосодержащих стоков гальванических производств карбонатом натрия	3 63 485 91 39 3	3	0.000	0.000	0.000	0.000	0.000	0.000	0.000	0.000	0.000	0.000	0.000	0.000	0.000	0.000	0.000	0.000	0.000	0.000	0.000	0.000	0.000	0.000	0.000	0.000	0.000	0.000	0.000	0.000	0.000	0.000	0.000	0.000	0.000
238	смесь отходов негалогенированных органических веществ с преимущественным содержанием метанола при технических испытаниях и измерениях	9 41 534 21 31 3	9	0.000	0.012	0.000	0.000	0.000	0.000	0.000	0.000	0.000	0.000	0.000	0.000	0.000	0.000	0.000	0.000	0.000	0.000	0.000	0.000	0.012	0.000	0.000	0.000	0.000	0.000	0.000	0.000	0.000	0.000	0.000	0.000	0.000
239	смесь предельных углеводородов и спиртов при технических испытаниях и измерениях	9 41 519 11 31 3	9	0.000	0.030	0.030	0.000	0.000	0.030	0.000	0.000	0.000	0.030	0.000	0.000	0.060	0.000	0.000	0.000	0.000	0.000	0.000	0.000	0.000	0.000	0.000	0.000	0.000	0.000	0.000	0.000	0.000	0.000	0.000	0.000	0.000
240	сметг углерода технического в его производстве	3 12 112 91 29 3	3	0.000	0.207	0.206	0.000	0.000	0.000	0.000	0.000	0.000	0.000	0.000	0.000	0.206	0.000	0.000	0.000	0.000	0.000	0.207	0.000	0.000	0.000	0.000	0.000	0.000	0.000	0.000	0.000	0.000	0.000	0.000	0.000	0.000
241	сорбенты из природных органических материалов, отработанные при локализации и ликвидации разливов нефти или нефтепродуктов (содержание нефти и нефтепродуктов 15% и более)	9 31 216 11 29 3	9	0.000	0.000	0.040	0.000	0.000	0.000	0.000	0.000	0.000	0.000	0.000	0.000	0.040	0.000	0.000	0.000	0.000	0.000	0.000	0.000	0.000	0.000	0.000	0.000	0.000	0.000	0.000	0.000	0.000	0.000	0.000	0.000	0.000
242	сорбенты на основе торфа и/или сфагнового мха, загрязненные нефтепродуктами (содержание нефтепродуктов 15% и более)	4 42 507 11 49 3	4	0.020	0.640	0.000	0.000	0.000	0.000	0.000	0.000	0.000	0.000	0.000	0.000	0.000	0.000	0.000	0.000	0.000	0.000	0.000	0.000	0.466	0.000	0.000	0.000	0.000	0.000	0.000	0.000	0.000	0.000	0.000	0.000	0.194
243	спецодежда из натуральных, синтетических, искусственных и шерстяных волокон, загрязненная нефтепродуктами (содержание нефтепродуктов 15% и более)	4 02 311 01 62 3	4	0.030	0.058	0.028	0.000	0.000	0.000	0.000	0.000	0.000	0.000	0.000	0.000	0.028	0.000	0.000	0.000	0.000	0.000	0.000	0.000	0.058	0.000	0.000	0.000	0.000	0.000	0.000	0.000	0.000	0.000	0.000	0.000	0.030
244	спиртово-бензиновая смесь отработанная	4 14 129 11 32 3	4	0.320	0.640	1.925	0.000	0.000	0.000	0.000	0.000	0.000	0.000	0.000	0.000	1.925	0.000	0.000	0.000	0.000	0.000	0.000	0.000	0.480	0.000	0.000	0.000	0.000	0.000	0.000	0.000	0.000	0.000	0.000	0.000	0.480
245	средства моющие жидкие в полимерной упаковке, утратившие потребительские свойства	4 16 221 11 31 3	4	0.000	10.285	19.182	0.000	0.000	0.000	0.000	0.000	0.000	0.000	0.000	0.000	19.182	0.000	0.000	0.000	0.000	0.000	0.000	0.000	10.285	0.000	0.000	0.000	0.000	0.000	0.000	0.000	0.000	0.000	0.000	0.000	0.000
246	средства моющие жидкие хлорсодержащие в полимерной упаковке, утратившие потребительские свойства	4 16 221 21 31 3	4	0.000	11.410	18.125	0.000	0.000	0.000	0.000	0.000	0.000	0.000	0.000	0.000	18.125	0.000	0.000	0.000	0.000	0.000	0.000	0.000	11.410	0.000	0.000	0.000	0.000	0.000	0.000	0.000	0.000	0.000	0.000	0.000	0.000
247	стружка медная незагрязненная	3 61 212 04 22 3	3	0.000	15.929	0.078	0.000	0.000	0.000	0.000	0.078	0.078	0.000	0.000	0.000	0.000	0.000	0.000	0.000	0.000	0.000	16.007	0.000	0.000	0.000	0.000	0.000	0.000	0.000	0.000	0.000	0.000	0.000	0.000	0.000	0.000
248	стружка цветных металлов в смеси, загрязненная смазочно-охлаждающей жидкостью	3 61 215 91 22 3	3	0.000	0.030	0.000	0.000	0.000	0.000	0.000	0.000	0.000	0.000	0.000	0.000	0.000	0.000	0.000	0.000	0.000	0.000	0.000	0.000	0.000	0.000	0.000	0.000	0.000	0.000	0.000	0.000	0.000	0.000	0.000	0.000	0.030
249	стружка цинка незагрязненная	3 61 212 11 22 3	3	0.000	0.000	0.000	0.000	0.000	0.000	0.000	0.000	0.000	0.000	0.000	0.000	0.000	0.000	0.000	0.000	0.000	0.000	0.000	0.000	0.000	0.000	0.000	0.000	0.000	0.000	0.000	0.000	0.000	0.000	0.000	0.000	0.000
250	тара деревянная, загрязненная средствами защиты растений 3 класса опасности	4 04 961 13 61 3	4	0.000	0.000	1.852	0.000	0.000	0.000	0.000	0.000	0.000	0.000	0.000	0.000	1.852	0.000	0.000	0.000	0.000	0.000	0.000	0.000	0.000	0.000	0.000	0.000	0.000	0.000	0.000	0.000	0.000	0.000	0.000	0.000	0.000
251	тара из прочих полимерных материалов, загрязненная лакокрасочными материалами (содержание 5% и более)	4 38 191 01 51 3	4	0.000	0.160	0.000	0.000	0.000	0.000	0.000	0.000	0.000	0.000	0.000	0.000	0.000	0.000	0.000	0.000	0.000	0.000	0.000	0.000	0.160	0.000	0.000	0.000	0.000	0.000	0.000	0.000	0.000	0.000	0.000	0.000	0.000
252	Тара из черных металлов, загрязненная клеем	4 68 113 00 00 0	4	0.000	0.050	0.000	0.000	0.000	0.000	0.000	0.000	0.000	0.000	0.000	0.000	0.000	0.000	0.000	0.000	0.000	0.000	0.000	0.000	0.050	0.000	0.000	0.000	0.000	0.000	0.000	0.000	0.000	0.000	0.000	0.000	0.000
253	тара из черных металлов, загрязненная лакокрасочными материалами (содержание 5% и более)	4 68 112 01 51 3	4	1.199	4.197	0.861	0.000	0.000	0.000	0.000	0.000	0.000	0.000	0.000	0.000	0.187	0.000	0.000	0.000	0.000	0.060	0.060	4.634	0.006	0.000	0.000	0.000	0.000	0.000	0.000	0.000	0.000	0.000	0.000	0.000	1.376
254	тара из черных металлов, загрязненная неорганическими хлоридами и цианидами	4 68 116 41 51 3	4	0.000	0.000	0.000	0.000	0.000	0.000	0.000	0.000	0.000	0.000	0.000	0.000	0.000	0.000	0.000	0.000	0.000	0.000	0.000	0.000	0.000	0.000	0.000	0.000	0.000	0.000	0.000	0.000	0.000	0.000	0.000	0.000	0.000
255	тара из черных металлов, загрязненная нефтепродуктами (содержание нефтепродуктов 15% и более)	4 68 111 01 51 3	4	0.000	0.020	0.000	0.000	0.000	0.000	0.000	0.000	0.000	0.000	0.000	0.000	0.000	0.000	0.000	0.000	0.000	0.000	0.020	0.020	0.000	0.000	0.000	0.000	0.000	0.000	0.000	0.000	0.000	0.000	0.000	0.000	0.000
256	тара полиэтиленовая, загрязненная лакокрасочными материалами (содержание 5% и более)	4 38 111 01 51 3	4	0.000	1.613	5.933	0.000	0.000	0.000	0.000	0.000	0.000	0.000	0.000	0.000	5.933	0.000	0.000	0.000	0.000	0.000	0.000	0.000	1.613	0.000	0.000	0.000	0.000	0.000	0.000	0.000	0.000	0.000	0.000	0.000	0.000
257	твердые отходы лакокрасочных материалов на основе алкидных смол, модифицированных растительными маслами	4 14 421 11 20 3	4	0.000	1.947	4.496	0.000	0.000	0.000	0.000	0.000	0.000	0.000	0.000	0.000	4.496	0.000	0.000	0.000	0.000	0.000	0.000	0.000	1.947	0.000	0.000	0.000	0.000	0.000	0.000	0.000	0.000	0.000	0.000	0.000	0.000
258	твердые отходы переработки активной массы литиевых элементов при производстве литий-ионных элементов	3 72 211 12 20 3	3	0.000	0.000	0.000	0.000	0.000	0.000	0.000	0.000	0.000	0.000	0.000	0.000	0.000	0.000	0.000	0.000	0.000	0.000	0.000	0.000	0.000	0.000	0.000	0.000	0.000	0.000	0.000	0.000	0.000	0.000	0.000	0.000	0.000
259	телефоны мобильные, утратившие потребительские свойства	4 81 322 11 52 3	4	0.004	0.003	0.918	0.000	0.000	0.000	0.000	0.000	0.000	0.920	0.000	0.000	0.000	0.000	0.000	0.000	0.000	0.000	0.004	0.001	0.000	0.000	0.000	0.000	0.000	0.000	0.000	0.000	0.000	0.000	0.000	0.000	0.001
260	ткань из натуральных и смешанных волокон, загрязненная нефтепродуктами (содержание нефтепродуктов 15% и более)	4 43 212 52 60 3	4	0.000	0.000	0.000	0.000	0.000	0.000	0.000	0.000	0.000	0.000	0.000	0.000	0.000	0.000	0.000	0.000	0.000	0.000	0.000	0.000	0.000	0.000	0.000	0.000	0.000	0.000	0.000	0.000	0.000	0.000	0.000	0.000	0.000
261	тормозная жидкость на основе минеральных масел отработанная	9 21 221 11 31 3	9	0.000	0.000	0.000	0.000	0.000	0.000	0.000	0.000	0.000	0.000	0.000	0.000	0.000	0.000	0.000	0.000	0.000	0.000	0.000	0.000	0.000	0.000	0.000	0.000	0.000	0.000	0.000	0.000	0.000	0.000	0.000	0.000	0.000
262	уголь активированный отработанный, загрязненный нефтепродуктами (содержание нефтепродуктов 15% и более)	4 42 504 01 20 3	4	0.000	0.000	0.000	0.000	0.000	0.000	0.000	0.000	0.000	0.000	0.000	0.000	0.000	0.000	0.000	0.000	0.000	0.000	0.000	0.000	0.000	0.000	0.000	0.000	0.000	0.000	0.000	0.000	0.000	0.000	0.000	0.000	0.000
263	упаковка из разнородных полимерных материалов в смеси, загрязненная химическими реактивами	4 38 191 91 52 3	4	0.000	0.005	0.000	0.000	0.000	0.000	0.000	0.000	0.000	0.000	0.000	0.000	0.000	0.000	0.000	0.000	0.000	0.000	0.000	0.000	0.005	0.000	0.000	0.000	0.000	0.000	0.000	0.000	0.000	0.000	0.000	0.000	0.000
264	упаковка из разнородных полимерных материалов, загрязненная инсектицидами 3 класса опасности	4 38 194 23 52 3	4	0.000	0.000	0.000	0.000	0.000	0.000	0.000	0.000	0.000	0.000	0.000	0.000	0.000	0.000	0.000	0.000	0.000	0.000	0.000	0.000	0.000	0.000	0.000	0.000	0.000	0.000	0.000	0.000	0.000	0.000	0.000	0.000	0.000
265	упаковка из разнородных полимерных материалов, загрязненная пестицидами 3 класса опасности	4 38 194 05 52 3	4	0.000	13.250	13.440	0.000	0.000	0.000	0.000	0.000	0.000	0.000	0.000	0.000	13.440	0.000	0.000	0.000	0.000	0.000	0.000	0.000	12.990	0.000	0.000	0.000	0.000	0.000	0.000	0.000	0.000	0.000	0.000	0.000	0.260
266	упаковка из разнородных полимерных материалов, загрязненная фунгицидами 3 класса опасности	4 38 194 33 52 3	4	0.000	0.000	0.000	0.000	0.000	0.000	0.000	0.000	0.000	0.000	0.000	0.000	0.000	0.000	0.000	0.000	0.000	0.000	0.000	0.000	0.000	0.000	0.000	0.000	0.000	0.000	0.000	0.000	0.000	0.000	0.000	0.000	0.000
267	упаковка полипропиленовая, загрязненная пестицидами 2 класса опасности	4 38 129 83 51 3	4	0.000	0.000	0.747	0.000	0.000	0.000	0.000	0.000	0.000	0.000	0.000	0.000	0.747	0.000	0.000	0.000	0.000	0.000	0.000	0.000	0.000	0.000	0.000	0.000	0.000	0.000	0.000	0.000	0.000	0.000	0.000	0.000	0.000
268	упаковка полиэтиленовая, загрязненная жидкими неорганическими кислотами (содержание кислот 10% и более)	4 38 112 53 51 3	4	0.050	1.476	4.368	0.000	0.000	0.000	0.000	0.000	0.000	0.000	0.000	0.000	3.247	0.000	1.121	0.000	0.000	0.000	1.391	0.000	0.000	0.000	0.000	0.000	0.000	0.000	0.000	0.000	0.000	0.000	0.000	0.000	0.135
269	упаковка полиэтиленовая, загрязненная лакокрасочными материалами (содержание лакокрасочных материалов 5% и более)	4 38 119 32 51 3	4	0.000	0.216	1.400	0.000	0.000	0.000	0.000	0.000	0.000	0.205	0.000	0.000	1.400	0.000	0.000	0.000	0.000	0.000	0.000	0.000	0.216	0.000	0.000	0.000	0.000	0.000	0.000	0.000	0.000	0.000	0.000	0.000	0.000
270	упаковка полиэтиленовая, загрязненная нефтепродуктами (содержание нефтепродуктов 15% и более)	4 38 113 11 51 3	4	0.000	0.000	0.113	0.000	0.000	0.000	0.000	0.000	0.000	0.000	0.000	0.000	0.113	0.000	0.000	0.000	0.000	0.000	0.000	0.000	0.000	0.000	0.000	0.000	0.000	0.000	0.000	0.000	0.000	0.000	0.000	0.000	0.000
271	опасности	4 38 119 22 51 3	4	0.000	0.673	13.999	0.000	0.000	0.000	0.000	0.000	0.000	0.280	0.000	0.000	13.999	0.000	0.000	0.000	0.000	0.000	0.345	0.000	0.000	0.000	0.000	0.000	0.000	0.000	0.000	0.000	0.000	0.000	0.000	0.000	0.048
272	упаковка полиэтиленовая, загрязненная химическим сырьем для производства фотоматериалов	3 18 916 21 51 3	3	0.000	0.000	0.000	0.000	0.000	0.000	0.000	0.000	0.000	0.000	0.000	0.000	0.000	0.000	0.000	0.000	0.000	0.000	0.000	0.000	0.000	0.000	0.000	0.000	0.000	0.000	0.000	0.000	0.000	0.000	0.000	0.000	0.000
273	фильтрующая загрузка из угля активированного и пенополистирола, загрязненная нефтепродуктами (содержание нефтепродуктов 15% и более)	4 43 761 23 52 3	4	0.000	0.120	0.000	0.000	0.000	0.000	0.000	0.000	0.000	0.000	0.000	0.000	0.000	0.000	0.000	0.000	0.000	0.000	0.000	0.000	0.000	0.000	0.000	0.000	0.000	0.000	0.000	0.000	0.000	0.000	0.000	0.000	0.120
274	фильтры окрасочных камер картонные отработанные, загрязненные лакокрасочными материалами	4 43 103 11 61 3	4	0.000	0.240	0.240	0.000	0.000	0.000	0.000	0.000	0.000	0.000	0.000	0.000	0.240	0.000	0.000	0.000	0.000	0.000	0.000	0.000	0.240	0.000	0.000	0.000	0.000	0.000	0.000	0.000	0.000	0.000	0.000	0.000	0.000
275	фильтры окрасочных камер стекловолоконные отработанные, загрязненные лакокрасочными материалами	4 43 103 01 61 3	4	0.000	0.050	0.163	0.000	0.000	0.000	0.000	0.000	0.000	0.000	0.000	0.000	0.163	0.000	0.000	0.000	0.000	0.000	0.000	0.000	0.050	0.000	0.000	0.000	0.000	0.000	0.000	0.000	0.000	0.000	0.000	0.000	0.000
276	фильтры очистки жидкого топлива при заправке транспортных средств отработанные (содержание нефтепродуктов 15% и более)	9 11 281 11 52 3	9	0.000	0.000	0.000	0.000	0.000	0.000	0.000	0.000	0.000	0.000	0.000	0.000	0.000	0.000	0.000	0.000	0.000	0.000	0.000	0.000	0.000	0.000	0.000	0.000	0.000	0.000	0.000	0.000	0.000	0.000	0.000	0.000	0.000
277	фильтры очистки масла автотранспортных средств отработанные	9 21 302 01 52 3	9	9.134	49.643	601.981	0.000	0.000	0.000	0.051	0.000	0.000	0.000	0.205	0.000	0.000	47.909	0.065	0.070	0.000	1.244	0.032	49.331	0.451	0.574	0.000	0.004	0.000	0.000	0.000	0.017	0.000	0.000	0.000	0.000	561.407
278	фильтры очистки масла двигателей железнодорожного подвижного состава отработанные	9 22 221 05 52 3	9	0.500	3.284	0.000	0.000	0.000	0.000	0.000	0.000	0.000	0.000	0.000	0.000	0.000	0.000	0.000	0.000	0.000	0.000	3.734	2.260	0.000	0.000	0.000	0.000	0.000	0.000	0.000	0.000	0.000	0.000	0.000	0.000	0.050
279	фильтры очистки масла дизельных двигателей отработанные	9 18 905 21 52 3	9	0.000	0.014	0.000	0.000	0.000	0.000	0.000	0.000	0.000	0.000	0.000	0.000	0.000	0.000	0.000	0.000	0.000	0.000	0.014	0.000	0.000	0.000	0.000	0.000	0.000	0.000	0.000	0.000	0.000	0.000	0.000	0.000	0.000
280	фильтры очистки масла компрессорных установок отработанные (содержание нефтепродуктов 15% и более)	9 18 302 81 52 3	9	0.000	0.000	0.000	0.000	0.000	0.000	0.000	0.000	0.000	0.000	0.000	0.000	0.000	0.000	0.000	0.000	0.000	0.000	0.000	0.000	0.000	0.000	0.000	0.000	0.000	0.000	0.000	0.000	0.000	0.000	0.000	0.000	0.000
281	фильтры очистки масла электрогенераторных установок отработанные (содержание нефтепродуктов 15% и более)	9 18 612 01 52 3	9	0.000	0.025	0.040	0.000	0.000	0.000	0.000	0.000	0.000	0.000	0.000	0.000	0.040	0.000	0.000	0.000	0.000	0.000	0.025	0.000	0.000	0.000	0.000	0.000	0.000	0.000	0.000	0.000	0.000	0.000	0.000	0.000	0.000
282	фильтры очистки топлива автотранспортных средств отработанные	9 21 303 01 52 3	9	0.888	46.756	430.385	0.000	0.000	0.000	0.016	0.000	0.000	0.257	0.210	0.000	42.276	0.053	0.000	0.000	0.000

292	эмульсии и эмульсионные смеси для шлифовки металлов отработанные, содержащие масла или нефтепродукты в количестве 15% и более	3 61 222 01 31 3	3	0.100	10.121	51.924	0.000	0.000	0.000	0.000	0.000	0.000	0.700	0.000	0.000	45.890	0.000	0.000	0.000	0.000	0.000	13.621	0.000	0.000	0.000	0.000	0.000	0.000	0.000	0.000	0.000	0.000	1.934
293																																	
294	**IV класс**			**823,440.049**	**305,481.430**	**785,782.341**	**33,150.660**	**0.000**	**1,148.538**	**0.000**	**50,643.919**	**50,643.919**	**47,196.218**	**34,059.807**	**11,115.400**	**5,175.287**	**105,398.954**	**1,660.315**	**0.000**	**27,145.116**	**526.311**	**39,973.667**	**124.847**	**17,621.800**	**0.800**	**45,339.227**	**47.110**	**124.700**	**0.000**	**49,765.246**	**678,280.621**	**947,936.453**
295	бактерицидный облучатель закрытого типа, утративший потребительские свойства	4 81 651 11 52 4	4	0.000	0.000	0.000	0.000	0.000	0.000	0.000	0.000	0.000	0.000	0.000	0.000	0.000	0.000	0.000	0.000	0.000	0.000	0.000	0.000	0.000	0.000	0.000	0.000	0.000	0.000	0.000	0.000	0.000	0.000
296	балласт из щебня, загрязненный нефтепродуктами (содержание нефтепродуктов менее 15%)	8 42 101 02 21 4	8	0.000	0.000	0.759	0.000	0.000	0.000	0.000	0.000	0.000	0.000	0.000	0.000	0.759	0.000	0.000	0.000	0.000	0.000	0.000	0.000	0.000	0.000	0.000	0.000	0.000	0.000	0.000	0.000	0.000	0.000
297	банкомат, утративший потребительские свойства	4 81 209 15 52 4	4	0.000	23.400	0.133	0.000	0.000	0.000	0.000	0.000	0.000	0.133	0.000	0.000	0.000	0.000	0.000	0.000	23.400	0.000	0.000	0.000	0.000	0.000	0.000	0.000	0.000	0.000	0.000	0.000	0.000	0.000
298	бой стеклянной химической посуды	9 49 911 11 20 4	9	0.000	0.000	0.000	0.000	0.000	0.000	0.000	0.000	0.000	0.000	0.000	0.000	0.000	0.000	0.000	0.000	0.000	0.000	0.000	0.000	0.000	0.000	0.000	0.000	0.000	0.000	0.000	0.000	0.000	0.000
299	боны полипропиленовые, отработанные при локализации и ликвидации разливов нефти или нефтепродуктов (содержание нефти и нефтепродуктов менее 15%)	9 31 211 12 51 4	9	0.000	0.000	0.200	0.000	0.000	0.000	0.000	0.000	0.000	0.000	0.000	0.000	0.200	0.000	0.000	0.000	0.000	0.000	0.000	0.000	0.000	0.000	0.000	0.000	0.000	0.000	0.000	0.000	0.000	0.000
300	брак древесно-стружечных и/или древесно-волокнистых плит	3 05 313 43 20 4	3	0.000	0.000	0.000	0.000	0.000	0.000	0.000	0.000	0.000	0.000	0.000	0.000	0.000	0.000	0.000	0.000	0.000	0.000	0.000	0.000	0.000	0.000	0.000	0.000	0.000	0.000	0.000	0.000	0.000	0.000
301	брак кондитерских изделий в смеси	3 01 182 95 50 4	3	0.000	0.000	166.100	0.000	0.000	0.000	0.000	0.000	0.000	0.000	0.000	0.000	166.100	0.000	0.000	0.000	0.000	0.000	0.000	0.000	0.000	0.000	0.000	0.000	0.000	0.000	0.000	0.000	0.000	0.000
302	вентилятор бытовой напольный, утративший потребительские свойства	4 82 515 11 52 4	4	0.000	0.000	0.000	0.000	0.000	0.000	0.000	0.000	0.000	0.000	0.000	0.000	0.000	0.000	0.000	0.000	0.000	0.000	0.000	0.000	0.000	0.000	0.000	0.000	0.000	0.000	0.000	0.000	0.000	0.000
303	водно-масляная эмульсия при сепарации масел минеральных отработанных (содержание нефтепродуктов менее 15%)	7 43 611 13 31 4	7	0.000	1.300	0.000	0.000	0.000	0.000	0.000	0.000	0.000	0.000	0.000	0.000	1.300	0.000	0.000	0.000	0.000	0.000	0.000	0.000	0.000	0.000	0.000	0.000	0.000	0.000	0.000	0.000	0.000	0.000
304	воды подсланевые и/или льяльные с содержанием нефти и нефтепродуктов менее 15%	9 11 100 02 31 4	9	0.000	345.700	0.000	0.000	0.000	0.000	0.000	0.000	0.000	0.000	0.000	0.000	345.700	0.000	0.000	0.000	0.000	0.000	0.000	0.000	0.000	0.000	0.000	0.000	0.000	0.000	0.000	0.000	0.000	0.000
305	вывески из акрилонитрилбутадиенстирола (пластик АБС) и металлов, утратившие потребительские свойства	4 34 142 11 52 4	4	0.000	0.100	0.000	0.000	0.000	0.000	0.000	0.000	0.000	0.000	0.000	0.000	0.000	0.000	0.000	0.000	0.100	0.000	0.000	0.000	0.000	0.000	0.000	0.000	0.000	0.000	0.000	0.000	0.000	0.000
306	выключатели автоматические, утратившие потребительские свойства	4 82 986 11 52 4	4	0.000	0.000	0.000	0.000	0.000	0.000	0.000	0.000	0.000	0.000	0.000	0.000	0.000	0.000	0.000	0.000	0.000	0.000	0.000	0.000	0.000	0.000	0.000	0.000	0.000	0.000	0.000	0.000	0.000	0.000
307	гравийная засыпка маслоприемных устройств масленаполненного электрооборудования, загрязненная нефтепродуктами (содержание нефтепродуктов менее 15%)	6 91 322 01 21 4	6	0.000	0.000	0.000	0.000	0.000	0.000	0.000	0.000	0.000	0.000	0.000	0.000	0.000	0.000	0.000	0.000	0.000	0.000	0.000	0.000	0.000	0.000	0.000	0.000	0.000	0.000	0.000	0.000	0.000	0.000
308	грунт отработанный при лабораторных исследованиях, содержащий остатки химических реагентов	9 48 101 01 39 4	9	0.000	7.500	0.000	0.000	0.000	0.000	0.000	0.000	0.000	0.000	0.000	0.000	0.000	0.000	0.000	0.000	0.000	0.000	7.500	0.000	0.000	0.000	0.000	0.000	0.000	0.000	0.000	0.000	0.000	0.000
309	грунт, загрязненный нефтью или нефтепродуктами (содержание нефти или нефтепродуктов менее 15%)	9 31 100 03 39 4	9	0.000	7.777	4.113	0.000	0.000	0.000	0.000	0.000	0.000	0.000	0.000	0.000	4.113	0.000	0.000	0.000	0.000	0.000	7.777	0.000	0.000	0.000	0.000	0.000	0.000	0.000	0.000	0.000	0.000	0.000
310	датчики и камеры автоматических систем охраны и видеонаблюдения, утратившие потребительские свойства	4 81 433 91 52 4	4	0.000	0.100	0.707	0.000	0.000	0.000	0.000	0.000	0.000	0.707	0.000	0.000	0.000	0.000	0.000	0.000	0.100	0.000	0.000	0.000	0.000	0.000	0.000	0.000	0.000	0.000	0.000	0.000	0.000	0.000
311	детали автомобильные из разнородных пластмасс в смеси, в том числе галогенсодержащих, утратившие потребительские свойства	9 21 524 11 70 4	9	0.000	0.000	0.300	0.000	0.000	0.000	0.000	0.000	0.000	0.000	0.000	0.000	0.300	0.000	0.000	0.000	0.000	0.000	0.000	0.000	0.000	0.000	0.000	0.000	0.000	0.000	0.000	0.000	0.000	0.000
312	детали машин копировальных для офисов, утратившие потребительские свойства	4 82 825 11 52 4	4	0.000	0.000	0.002	0.000	0.000	0.000	0.000	0.000	0.000	0.002	0.000	0.000	0.000	0.000	0.000	0.000	0.000	0.000	0.000	0.000	0.000	0.000	0.000	0.000	0.000	0.000	0.000	0.000	0.000	0.000
313	детекторы валют, утратившие потребительские свойства (кроме ультрафиолетовых)	4 82 895 11 52 4	4	0.000	0.600	1.212	0.000	0.000	0.000	0.000	0.000	0.000	1.212	0.100	0.100	0.000	0.000	0.000	0.000	0.600	0.000	0.000	0.000	0.000	0.000	0.000	0.000	0.000	0.000	0.000	0.000	0.000	0.000
314	диски магнитные жесткие компьютерные, утратившие потребительские свойства	4 81 131 11 52 4	4	0.000	0.000	0.282	0.000	0.000	0.000	0.000	0.000	0.000	0.282	0.100	0.100	0.000	0.000	0.000	0.000	0.000	0.000	0.000	0.000	0.000	0.000	0.000	0.000	0.000	0.000	0.000	0.000	0.000	0.000
315	древесные отходы от сноса и разборки зданий	8 12 101 01 72 4	8	0.000	2.600	2,412.500	0.000	0.000	0.000	0.000	0.000	0.000	0.000	0.000	0.000	0.000	0.000	0.000	0.000	0.000	0.000	0.000	0.000	0.000	0.000	2.600	0.000	0.000	0.000	0.000	2,412.500	0.000	
316	духи, туалетная вода в стеклянной упаковке, утратившие потребительские свойства	4 16 311 11 10 4	4	0.000	0.200	0.200	0.000	0.000	0.000	0.000	0.000	0.000	0.000	0.000	0.000	0.200	0.000	0.000	0.000	0.000	0.000	0.200	0.000	0.000	0.000	0.000	0.000	0.000	0.000	0.000	0.000	0.000	0.000
317	жидкие отходы смыва нечистот при уборке вольеров	1 12 975 11 32 4	1	0.000	12.500	0.000	0.000	0.000	0.000	0.000	0.000	0.000	0.000	0.000	0.000	0.000	0.000	0.000	0.000	12.500	0.000	0.000	0.000	0.000	0.000	0.000	0.000	0.000	0.000	0.000	0.000	0.000	0.000
318	затвердевшие отходы формовочных масс на основе эпоксидной смолы при производстве изделий из полимерных композиций на основе эпоксидной смолы	3 35 631 31 20 4	3	0.000	0.000	0.000	0.000	0.000	0.000	0.000	0.000	0.000	0.000	0.000	0.000	0.000	0.000	0.000	0.000	0.000	0.000	0.000	0.000	0.000	0.000	0.000	0.000	0.000	0.000	0.000	0.000	0.000	0.000
319	зола от сжигания биологических отходов содержания, убоя и переработки животных	7 47 821 01 40 4	7	0.000	6.960	0.000	0.000	0.000	0.000	0.000	0.000	0.000	0.000	0.000	0.000	0.000	0.000	0.000	0.000	0.000	0.000	6.960	0.000	0.000	0.000	0.000	0.000	0.000	0.000	0.000	0.000	0.000	0.000
320	зола от сжигания древесного топлива умеренно опасная	6 11 900 01 40 4	6	0.000	0.000	0.000	0.000	0.000	0.000	0.000	0.000	0.000	0.000	0.000	0.000	0.000	0.000	0.000	0.000	0.000	0.000	0.000	0.000	0.000	0.000	0.000	0.000	0.000	0.000	0.000	0.000	0.000	0.000
321	зола от сжигания угля малоопасная	6 11 100 01 40 4	6	0.000	67.008	0.000	0.000	0.000	64.306	0.000	0.000	0.000	64.306	0.000	0.000	0.000	64.306	0.000	0.000	0.000	0.000	0.000	0.000	0.000	0.000	2.702	0.000	0.000	0.000	0.000	0.000	0.000	0.000
322	зола от сжигания угля малоопасная	6 11 100 01 40 4	6	0.000	0.000	0.000	0.000	0.000	0.000	0.000	0.000	0.000	0.000	0.000	0.000	0.000	0.000	0.000	0.000	0.000	0.000	0.000	0.000	0.000	0.000	0.000	0.000	0.000	0.000	0.000	0.000	0.000	0.000
323	золошлаковая смесь от сжигания углей малоопасная	6 11 400 01 20 4	6	877.305	19,268.955	0.000	0.000	0.000	181.000	0.000	0.000	0.000	14,513.718	12,324.450	444.400	30.300	69.420	1,063.170	0.000	1,677.633	0.000	43.722	6.722	0.000	0.000	1,674.982	15.000	23.300	0.000	0.000	1.200	1,229.815
324	золы и шлаки от инсинераторов и установок термической обработки отходов	7 47 981 99 20 4	7	0.000	129.200	0.000	0.000	0.000	5.325	0.000	0.000	0.000	0.000	0.000	0.000	0.000	0.000	0.000	0.000	0.000	0.000	0.000	0.000	0.000	0.000	134.525	0.000	0.000	0.000	0.000	0.000	0.000	
325	изделия из гетинакса, утратившие потребительские свойства	4 34 241 11 29 4	4	0.000	0.100	0.000	0.000	0.000	0.000	0.000	0.000	0.000	0.000	0.000	0.000	0.000	0.000	0.000	0.000	0.000	0.000	0.100	0.100	0.000	0.000	0.000	0.000	0.000	0.000	0.000	0.000	0.000	0.000
326	изделия из поликарбоната технического назначения отработанные незагрязненные	4 34 161 11 51 4	4	0.000	0.100	0.000	0.000	0.000	0.000	0.000	0.000	0.000	0.000	0.000	0.000	0.000	0.000	0.000	0.000	0.100	0.000	0.000	0.000	0.000	0.000	0.000	0.000	0.000	0.000	0.000	0.000	0.000	0.000
327	изделия колбасные в упаковке из полимерных материалов, утратившие потребительские свойства	4 01 651 11 29 4	4	0.000	24.500	58.400	0.000	0.000	0.000	0.000	0.000	0.000	0.000	0.000	0.000	58.400	0.000	0.000	0.000	0.000	0.000	24.500	0.000	0.000	0.000	0.000	0.000	0.000	0.000	0.000	0.000	0.000	0.000
328	изделия лабораторные из разнородных пластмасс, не содержащих галогены, отработанные при технических испытаниях и измерениях	9 49 841 11 20 4	9	0.000	0.000	0.100	0.000	0.000	0.000	0.000	0.000	0.000	0.000	0.000	0.000	0.100	0.000	0.000	0.000	0.000	0.000	0.000	0.000	0.000	0.000	0.000	0.000	0.000	0.000	0.000	0.000	0.000	0.000
329	изделия текстильные профессиональные, утратившие потребительские свойства, незагрязненные	4 31 130 01 52 4	4	0.000	1.100	1.100	0.000	0.000	0.000	0.000	0.000	0.000	0.000	0.000	0.000	1.100	0.000	0.000	0.000	0.000	0.000	1.100	0.000	0.000	0.000	0.000	0.000	0.000	0.000	0.000	0.000	0.000	0.000
330	изделия технического назначения в виде полистиленовой пленки, загрязненные клеями и эпоксидной смолой	4 38 961 71 51 4	4	0.000	0.000	0.000	0.000	0.000	0.000	0.000	0.000	0.000	0.000	0.000	0.000	0.000	0.000	0.000	0.000	0.000	0.000	0.000	0.000	0.000	0.000	0.000	0.000	0.000	0.000	0.000	0.000	0.000	0.000
331	изделия электроустановочные в смеси, утратившие потребительские свойства	4 82 351 21 52 4	4	0.000	0.000	0.000	0.000	0.000	0.000	0.000	0.000	0.000	0.000	0.000	0.000	0.000	0.000	0.000	0.000	0.000	0.000	0.000	0.000	0.000	0.000	0.000	0.000	0.000	0.000	0.000	0.000	0.000	0.000
332	изолирующие дыхательные аппараты в комплекте, утратившие потребительские свойства	4 91 102 71 52 4	4	0.000	0.000	0.000	0.000	0.000	0.000	0.000	0.000	0.000	0.000	0.000	0.000	0.000	0.000	0.000	0.000	0.000	0.000	0.000	0.000	0.000	0.000	0.000	0.000	0.000	0.000	0.000	0.000	0.000	0.000
333	ил избыточный биологических очистных сооружений в смеси с осадком механической очистки хозяйственно-бытовых и смешанных сточных вод	7 22 201 11 39 4	7	0.000	0.700	0.000	0.000	0.000	0.700	0.000	0.000	0.000	0.000	0.000	0.000	0.000	0.700	0.000	0.000	0.000	0.000	0.000	0.000	0.000	0.000	0.700	0.000	0.000	0.000	0.000	0.000	0.000	0.000
334	ил избыточный биологических очистных сооружений нефтесодержащих сточных вод	7 23 200 01 39 4	7	0.000	0.000	0.000	0.000	0.000	0.000	0.000	0.000	0.000	0.000	0.000	0.000	0.000	0.000	0.000	0.000	0.000	0.000	0.000	0.000	0.000	0.000	0.000	0.000	0.000	0.000	0.000	0.000	0.000	0.000
335	ил избыточный биологических очистных сооружений хозяйственно-бытовых и смешанных сточных вод	7 22 200 01 39 4	7	0.000	4,103.700	0.000	0.000	0.000	105.000	0.000	0.000	0.000	4,103.700	0.000	0.000	0.000	0.000	105.000	0.000	0.000	0.000	0.000	0.000	0.000	0.000	0.000	0.000	0.000	0.000	0.000	0.000	0.000	0.000
336	инструмент электромонтажный, утративший потребительские свойства	4 84 553 11 52 4	4	0.000	0.000	0.536	0.000	0.000	0.000	0.000	0.000	0.000	0.536	0.000	0.000	0.000	0.000	0.000	0.000	0.000	0.000	0.000	0.000	0.000	0.000	0.000	0.000	0.000	0.000	0.000	0.000	0.000	0.000
337	инструменты лакокрасочные (кисти, валики), загрязненные лакокрасочными материалами (в количестве менее 5%)	8 91 110 02 52 4	8	0.000	1.100	1.310	0.000	0.000	0.000	0.000	0.000	0.000	0.000	0.000	0.000	0.010	0.000	0.000	0.000	0.000	0.000	0.000	0.000	0.000	0.000	2.400	0.000	0.000	0.000	0.000	0.000	0.000	0.000
338	информационно-платежный терминал, утративший потребительские свойства	4 81 209 11 52 4	4	0.000	4.800	0.034	0.000	0.000	0.000	0.000	0.000	0.000	0.034	0.000	0.000	0.000	0.000	0.000	0.000	4.800	0.000	0.000	0.000	0.000	0.000	0.000	0.000	0.000	0.000	0.000	0.000	0.000	0.000
339	калькуляторы, утратившие потребительские свойства	4 82 812 11 52 4	4	0.000	0.003	0.112	0.000	0.000	0.000	0.000	0.000	0.000	0.112	0.100	0.100	0.000	0.000	0.000	0.000	0.000	0.000	0.003	0.000	0.000	0.000	0.000	0.000	0.000	0.000	0.000	0.000	0.000	0.000
340	камеры пневматических шин автомобильных отработанные	9 21 120 01 50 4	9	0.500	0.100	0.200	0.000	0.000	0.000	0.000	0.000	0.000	0.200	0.200	0.000	0.000	0.000	0.000	0.000	0.100	0.000	0.000	0.000	0.000	0.000	0.000	0.000	0.000	0.000	0.000	0.000	0.000	0.500
341	картриджи печатающих устройств с содержанием тонера менее 7% отработанные	4 81 203 02 52 4	4	0.306	6.394	8.782	0.000	0.000	0.000	0.241	0.000	0.806	0.806	0.262	0.000	0.000	0.000	8.117	0.000	0.000	0.000	4.860	0.600	0.873	0.002	0.000	0.000	1.121	0.000	0.000	0.000	0.490	
342	керамические формы от литья черных металлов отработанные	3 57 150 02 29 4	3	0.000	1.700	0.000	0.000	0.000	0.000	0.000	0.000	0.000	0.000	0.000	0.000	0.000	0.000	0.000	0.000	0.000	0.000	0.000	0.000	0.000	0.000	1.700	0.000	0.000	0.000	0.000	0.000	0.000	0.000
343	клавиатура, манипулятор «мышь» с соединительными проводами, утратившие потребительские свойства	4 81 204 01 52 4	4	0.000	0.977	0.208	0.000	0.000	3.882	0.000	0.100	0.100	3.882	0.100	0.100	0.108	0.100	0.000	0.000	0.784	0.006	0.092	0.010	0.000	0.000	0.000	0.000	0.000	0.000	0.000	0.000	0.000	0.101
344	коксовая корка при зачистке печей графитации производства графита и продуктов на его основе	3 48 537 14 20 4	3	0.000	0.000	0.000	0.000	0.000	0.000	0.000	0.000	0.000	0.000	0.000	0.000	0.000	0.000	0.000	0.000	0.000	0.000	0.000	0.000	0.000	0.000	0.000	0.000	0.000	0.000	0.000	0.000	0.000	0.000
345	коммутаторы, концентраторы сетевые, утратившие потребительские свойства	4 81 331 11 52 4	4	0.000	0.020	0.006	0.000	0.000	0.000	0.000	0.000	0.000	0.006	0.000	0.000	0.000	0.000	0.000	0.000	0.000	0.000	0.020	0.000	0.000	0.000	0.000	0.000	0.000	0.000	0.000	0.000	0.000	0.000
346	коммутаторы, маршрутизаторы сетевые, утратившие потребительские свойства	4 81 331 12 52 4	4	0.000	0.000	0.000	0.000	0.000	0.000	0.000	0.000	0.000	0.000	0.000	0.000	0.000	0.000	0.000	0.000	0.000	0.000	0.000	0.000	0.000	0.000	0.000	0.000	0.000	0.000	0.000	0.000	0.000	0.000
347	компьютер-моноблок, утративший потребительские свойства	4 81 207 11 52 4	4	0.000	0.000	0.000	0.000	0.000	0.000	0.000	0.000	0.000	0.000	0.000	0.000	0.000	0.000	0.000	0.000	0.000	0.000	0.000	0.000	0.000	0.000	0.000	0.000	0.000	0.000	0.000	0.000	0.000	0.000
348	компьютеры портативные (ноутбуки), утратившие потребительские свойства	4 81 206 11 52 4	4	0.044	0.370	1.111	0.000	0.000	0.211	0.000	0.000	0.000	0.537	0.100	0.100	0.800	0.000	0.000	0.000	0.189	0.000	0.210	0.000	0.000	0.000	0.000	0.000	0.000	0.000	0.000	0.000	0.000	0.000
349	конденсат водно-масляный компрессорных установок (содержание масла менее 15%)	9 18 302 04 31 4	9	0.000	3.000	0.033	0.000	0.000	0.000	0.000	0.000	0.000	0.000	0.000	0.000	0.000	0.000	0.000	0.000	0.000	0.000	3.033	0.000	0.000	0.000	0.000	0.000	0.000	0.000	0.000	0.000	0.000	0.000
350	кондиционеры бытовые, не содержащие озоноразрушающих веществ, утратившие потребительские свойства	4 82 713 11 52 4	4	0.000	2.506	0.319	0.000	0.000	0.000	0.000	0.000	0.000	0.319	0.000	0.000	0.040	0.000	0.000	0.000	2.366	0.000	0.000	0.000	0.000	0.000	0.000	0.000	0.000	0.000	0.000	0.000	0.000	0.100
351	контрольно-кассовый аппарат, утративший потребительские свойства	4 82 813 11 52 4	4	0.000	0.000	0.100	0.000	0.000	0.000	0.000	0.000	0.000	0.100	0.100	0.100	0.000	0.000	0.000	0.000	0.000	0.000	0.000	0.000	0.000	0.000	0.000	0.000	0.000	0.000	0.000	0.000	0.000	0.000
352	коробки фильтрующе-поглощающие противогазов, утратившие потребительские свойства	4 91 102 01 52 4	4	0.000	0.175	0.606	0.000	0.000	0.000	0.000	0.000	0.000	0.351	0.000	0.000	0.255	0.000	0.000	0.000	0.000	0.000	0.175	0.000	0.000	0.000	0.000	0.000	0.000	0.000	0.000	0.000	0.000	0.000
353	кремы косметические в металлических тубах, утратившие потребительские свойства	4 16 315 11 30 4	4	0.000	4.700	8.400	0.000	0.000	0.000	0.000	0.000	0.000	0.000	0.000	0.000	8.400	0.000	0.000	0.000	0.000	0.000	4.700	0.000	0.000	0.000	0.000	0.000	0.000	0.000	0.000	0.000	0.000	0.000
354	крошка косточковая от зачистки бункеров циклонов при обработке металлов шлифованием	3 61 291 01 49 4	3	0.000	0.480	0.000	0.000	0.000	0.000	0.000	0.000	0.000	0.000	0.000	0.000	0.000	0.000	0.000	0.000	0.000	0.000	0.480	0.000	0.000	0.000	0.000	0.000	0.000	0.000	0.000	0.000	0.000	0.000
355	кулер для воды с охлаждением и нагревом, утративший потребительские свойства	4 82 529 11 52 4	4	0.000	0.000	0.000	0.000	0.000	0.000	0.000	0.000	0.000	0.000	0.000	0.000	0.000	0.000	0.000	0.000	0.000	0.000	0.000	0.000	0.000	0.000	0.000	0.000	0.000	0.000	0.000	0.000	0.000	0.000
356	ламинатор, утративший потребительские свойства	4 88 291 21 52 4	4	0.000	0.003	0.000	0.000	0.000	0.000	0.000	0.000	0.000	0.000	0.000	0.000	0.000	0.000	0.000	0.000	0.003	0.000	0.000	0.000	0.000	0.000	0.000	0.000	0.000	0.000	0.000	0.000	0.000	0.000
357	лом асфальтовых и асфальтобетонных покрытий	8 30 200 01 71 4	8	0.000	398.815	1,952.800	0.000	0.000	0.000	0.000	0.000	0.000	0.000	0.000	0.000	0.000	0.000	0.000	0.000	0.000	0.000	0.000	0.000	0.000	0.000	398.815	0.000	0.000	0.000	0.000	1,952.800	0.000	
358	лом бетона при строительстве и ремонте производственных зданий и сооружений	8 22 211 11 20 4	8	0.000	14.200	0.000	0.000	0.000	0.000	0.000	0.000	0.000	0.000	0.000	0.000	0.000	0.000	0.000	0.000	0.000	0.000	0.000	0.000	0.000	0.000	13.000	0.000	0.000	0.000	0.000	0.000	1.200	
359	лом и отходы изделий из полистирола технического назначения отработанные незагрязненные	4 34 141 04 51 4	4	0.000	1.230	0.000	0.000	0.000	0.000	0.000	0.000	0.000	0.000	0.000	0.000	0.000	0.000	0.000	0.000	1.230	0.000	0.000	0.000	0.000	0.000	0.000	0.000	0.000	0.000	0.000	0.000	0.000	0.000
360	лом и отходы изделий из стеклотекстолита незагрязненные	4 34 231 21 20 4	4	0.000	1.000	0.000	0.000	0.000	0.000	0.000	0.000	0.000	0.000	0.000	0.000	0.000	0

369	лом и отходы черных металлов, загрязненные нефтепродуктами (содержание нефтепродуктов менее 15%)	4 68 101 02 20 4	4	28.200	0.500	0.000	0.000	0.000	0.000	0.000	0.000	0.000	0.000	0.000	0.000	0.000	0.000	0.000	0.000	0.000	0.000	0.000	0.000	0.000	0.000	0.000	0.000	0.000	0.000	0.000	0.000	0.000	0.000	0.000	28.700
370	лом и отходы, содержащие несортированные цветные и черные металлы в виде изделий	4 62 011 92 20 4	4	0.000	2.130	0.000	0.000	0.000	0.000	0.000	0.000	0.000	0.000	0.000	0.000	0.000	0.730	0.000	0.800	0.000	0.600	0.000	0.000	0.000	0.000	0.000	0.000	0.000	0.000	0.000	0.000	0.000	0.000	0.000	0.000
371	лом и отходы, содержащие несортированные цветные металлы, в виде изделий, кусков, с преимущественным содержанием алюминия, олова, магния и меди	4 62 011 14 20 4	4	0.000	0.100	0.000	0.000	0.000	0.000	0.000	0.000	0.000	0.000	0.000	0.000	0.000	0.000	0.000	0.000	0.000	0.100	0.000	0.000	0.000	0.000	0.000	0.000	0.000	0.000	0.000	0.000	0.000	0.000	0.000	0.000
372	лом изделий из негалогенированных полимерных материалов в смеси	4 34 991 11 20 4	4	0.000	32.100	0.000	0.000	0.000	0.000	0.000	0.000	0.000	0.000	0.000	0.000	0.000	0.000	0.000	0.000	0.000	7.800	0.000	0.000	0.000	0.000	0.000	0.000	0.000	0.000	0.000	0.000	0.000	0.000	0.000	24.300
373	лом изделий электроустановочных	4 82 351 11 52 4	4	0.000	2.414	0.000	0.000	0.000	0.000	0.000	0.000	0.000	0.000	0.000	0.000	0.000	0.000	0.000	2.000	0.000	0.414	0.000	0.000	0.000	0.000	0.000	0.000	0.000	0.000	0.000	0.000	0.000	0.000	0.000	0.000
374	лом ртутных, ртутно-кварцевых, люминесцентных ламп термически демеркуризированный	7 47 411 11 20 4	7	0.000	121.700	0.000	0.000	0.000	0.000	0.000	0.000	0.000	121.700	121.700	0.000	0.000	0.000	0.000	0.000	0.000	0.000	0.000	0.000	0.000	0.000	0.000	0.000	0.000	0.000	0.000	0.000	0.000	0.000	0.000	0.000
375	лом футеровки пламенных печей и печей переплава алюминиевого производства	9 12 110 02 21 4	9	0.000	7.100	0.000	0.000	0.000	0.000	0.000	0.000	0.000	0.000	0.000	0.000	0.000	0.000	0.000	0.000	0.000	0.000	0.000	0.000	0.000	0.000	0.000	0.000	7.100	0.000	0.000	0.000	0.000	0.000	0.000	0.000
376	лом футеровок печей и печного оборудования производства цементного клинкера	9 12 145 11 20 4	9	0.000	0.000	0.000	0.000	0.000	0.000	0.000	0.000	0.000	0.000	0.000	0.000	0.000	0.000	0.000	0.000	0.000	0.000	0.000	0.000	0.000	0.000	0.000	0.000	0.000	0.000	0.000	0.000	0.000	0.000	0.000	0.000
377	масла растительные отработанные при приготовлении пищи	7 36 110 01 31 4	7	0.000	223.623	0.400	0.000	0.000	0.000	0.000	0.000	0.000	0.000	0.000	0.000	0.000	0.400	0.000	0.085	0.000	216.192	189.300	7.346	0.000	0.000	0.000	0.000	0.000	0.000	0.000	0.000	0.000	0.000	0.000	0.000
378	масла растительные, утратившие потребительские свойства	4 01 210 15 10 4	4	0.000	0.000	0.000	0.000	0.000	0.000	0.000	0.000	0.000	0.000	0.000	0.000	0.000	0.000	0.000	0.000	0.000	0.000	0.000	0.000	0.000	0.000	0.000	0.000	0.000	0.000	0.000	0.000	0.000	0.000	0.000	0.000
379	машина перелетная, утратившая потребительские свойства	4 88 291 11 52 4	4	0.000	0.004	0.000	0.000	0.000	0.000	0.000	0.000	0.000	0.000	0.000	0.000	0.000	0.000	0.000	0.000	0.000	0.004	0.000	0.000	0.000	0.000	0.000	0.000	0.000	0.000	0.000	0.000	0.000	0.000	0.000	0.000
380	машины копировальные для офисов, утратившие потребительские свойства	4 82 823 11 52 4	4	0.000	0.000	0.000	0.000	0.000	0.000	0.000	0.000	0.000	0.000	0.000	0.000	0.000	0.000	0.000	0.000	0.000	0.000	0.000	0.000	0.000	0.000	0.000	0.000	0.000	0.000	0.000	0.000	0.000	0.000	0.000	0.000
381	машины стиральные бытовые, утратившие потребительские свойства	4 82 513 11 52 4	4	0.000	0.480	0.000	0.000	0.000	0.000	0.000	0.000	0.000	0.000	0.000	0.000	0.000	0.480	0.000	0.000	0.000	0.000	0.000	0.000	0.000	0.000	0.000	0.000	0.000	0.000	0.000	0.000	0.000	0.000	0.000	0.000
382	машины швейные кроме бытовых, утратившие потребительские свойства	4 88 241 11 52 4	4	0.000	0.006	0.000	0.000	0.000	0.000	0.000	0.000	0.000	0.000	0.000	0.000	0.000	0.006	0.000	0.000	0.000	0.000	0.000	0.000	0.000	0.000	0.000	0.000	0.000	0.000	0.000	0.000	0.000	0.000	0.000	0.000
383	микросхемы контрольно-измерительных приборов, утратившие потребительские свойства	4 82 695 11 52 4	4	0.000	0.041	0.000	0.000	0.000	0.000	0.000	0.000	0.000	0.000	0.000	0.000	0.000	0.000	0.000	0.000	0.000	0.041	0.000	0.000	0.000	0.000	0.000	0.000	0.000	0.000	0.000	0.000	0.000	0.000	0.000	0.000
384	модемы, утратившие потребительские свойства	4 81 323 11 52 4	4	0.000	0.000	0.100	0.000	0.000	0.000	0.000	0.000	0.000	0.100	0.100	0.100	0.000	0.000	0.000	0.000	0.000	0.000	0.000	0.000	0.000	0.000	0.000	0.000	0.000	0.000	0.000	0.000	0.000	0.000	0.000	0.000
385	молочная продукция некондиционная	3 01 159 01 10 4	3	0.000	8.177	100.100	0.000	0.000	0.000	0.000	0.000	0.000	0.000	0.000	0.000	100.100	0.000	0.000	0.000	0.000	0.000	0.000	8.177	0.000	0.000	0.000	0.000	0.000	0.000	0.000	0.000	0.000	0.000	0.000	0.000
386	мониторы компьютерные жидкокристаллические, утратившие потребительские свойства	4 81 205 02 52 4	4	0.724	5.814	5.034	0.000	0.000	0.025	0.000	0.100	0.100	5.169	1.000	1.000	0.000	0.000	0.000	0.000	0.000	5.749	0.104	0.320	0.000	0.000	0.000	0.000	0.000	0.000	0.000	0.000	0.000	0.000	0.000	0.359
387	мониторы компьютерные плазменные, утратившие потребительские свойства	4 81 205 01 52 4	4	0.000	0.294	0.000	0.000	0.000	0.000	0.000	0.000	0.000	0.000	0.000	0.000	0.000	0.000	0.000	0.000	0.000	0.039	0.000	0.255	0.000	0.000	0.000	0.000	0.000	0.000	0.000	0.000	0.000	0.000	0.000	0.000
388	мониторы компьютерные электронолучевые, утратившие потребительские свойства	4 81 205 03 52 4	4	0.000	2.230	0.200	0.000	0.000	0.000	0.000	0.000	0.000	0.200	0.200	0.200	0.000	0.000	0.000	0.000	0.000	1.800	0.000	0.430	0.000	0.000	0.000	0.000	0.000	0.000	0.000	0.000	0.000	0.000	0.000	0.000
389	мусор и смет от уборки складских помещений малоопасный	7 33 220 01 72 4	7	0.000	2,562.454	6,177.280	0.000	0.000	4.100	0.000	0.000	0.000	1.000	0.000	0.000	77.500	248.143	11.700	0.000	9.700	0.000	1.038	0.000	179.558	0.000	2,273.077	10.800	0.000	0.000	0.000	0.000	0.000	0.000	0.000	5,936.600	5.518
390	мусор и смет производственных помещений малоопасный	7 33 210 01 72 4	7	0.200	2,247.938	9,049.800	0.000	0.000	4.700	0.000	0.000	0.000	2.000	2.000	0.000	226.140	785.843	10.900	0.000	61.428	0.000	46.146	11.300	272.000	0.000	1,270.181	0.000	0.000	0.000	0.000	0.000	0.000	0.000	0.000	8,619.800	8.200
391	мусор и смет уличный	7 31 200 01 72 4	7	20.150	5,031.386	2,105.300	0.000	0.000	88.700	0.000	0.000	0.000	88.800	0.000	0.000	257.500	1,352.037	0.000	0.000	0.000	0.000	0.100	0.000	7.000	0.000	2,727.440	0.000	0.000	0.000	0.000	0.000	0.000	0.359	2,803.000	9.659
392	мусор от офисных и бытовых помещений организаций несортированный (исключая крупногабаритный)	7 33 100 01 72 4	7	239,500.097	49,408.538	18,901.979	7,989.000	0.000	292.079	0.000	0.000	0.000	581.831	0.000	0.000	121.458	52,583.199	70.000	0.000	484.342	0.500	158.264	0.000	164.146	0.000	2,103.219	0.000	0.000	0.000	2,107.001	8,718.800	243,117.434
393	мусор от офисных и бытовых помещений организаций несортированный (исключая крупногабаритный)	7 33 100 01 72 4	7	0.000	1.200	0.000	0.000	0.000	0.000	0.000	0.000	0.000	0.000	0.000	0.000	0.000	1.200	0.000	0.000	0.000	0.000	0.000	0.000	0.000	0.000	0.000	0.000	0.000	0.000	0.000	0.000	0.000	0.000	0.000	0.000
394	мусор от офисных и бытовых помещений организаций практически неопасный	7 33 100 02 72 5	7	0.000	6.350	0.000	0.000	0.000	0.000	0.000	0.000	0.000	0.000	0.000	0.000	0.000	2.000	0.000	0.000	0.000	4.350	0.000	0.000	0.000	0.000	0.000	0.000	0.000	0.000	0.000	0.000	0.000	0.000	0.000	0.000
395	Мусор от офисных и бытовых помещений предприятий, организаций, отнесшийся к твердым коммунальным отходам	7 33 100 00 00 0	7	0.000	72.800	0.000	0.000	0.000	0.600	0.000	0.000	0.000	0.000	0.000	0.000	0.000	72.800	0.000	0.000	0.000	0.000	0.000	0.000	0.000	0.000	0.000	0.000	0.000	0.000	0.000	0.000	0.000	0.000	0.000	0.600
396	мусор от помещений лаборатории	9 49 911 81 20 4	9	0.000	20.500	0.000	0.000	0.000	0.000	0.000	0.000	0.000	0.000	0.000	0.000	0.000	20.500	0.000	0.000	0.000	0.000	0.000	0.000	0.000	0.000	0.000	0.000	0.000	0.000	0.000	0.000	0.000	0.000	0.000	0.000
397	мусор от сноса и разборки зданий несортированный	8 12 901 01 72 4	8	0.000	1,118.715	8,704.800	10.400	0.000	0.000	0.000	0.000	0.000	117.600	117.600	0.000	0.000	9.300	0.000	0.000	286.200	0.000	0.000	0.000	0.000	0.000	1,268.315	0.000	10.400	0.000	4.400	8,127.300	4.400
398	мусор с защитных решеток дождевой (ливневой) канализации	7 21 000 01 71 4	7	0.000	0.000	357.900	0.000	0.000	0.000	0.000	0.000	0.000	0.000	0.000	0.000	0.000	0.000	0.000	0.000	0.000	0.000	0.000	0.000	0.000	0.000	0.000	0.000	0.000	0.000	0.000	0.000	0.000	0.000	357.900	0.000
399	мусор с защитных решеток хозяйственно-бытовой и смешанной канализации малоопасный	7 22 101 01 71 4	7	0.000	49.440	264.600	0.000	0.000	0.000	0.000	0.000	0.000	0.000	0.000	0.000	0.000	1.200	0.000	0.000	0.000	0.000	0.000	1.320	0.000	0.000	0.000	48.120	0.000	0.000	0.000	0.000	263.400	0.000	0.000	0.000
400	мыло косметическое в бумажной и/или картонной упаковке, утратившее потребительские свойства	4 16 213 11 21 4	4	0.000	0.800	2.200	0.000	0.000	0.000	0.000	0.000	0.000	0.000	0.000	0.000	0.000	2.200	0.000	0.000	0.000	0.000	0.000	0.800	0.000	0.000	0.000	0.000	0.000	0.000	0.000	0.000	0.000	0.000	0.000	0.000
401	навоз конский свежий	1 12 210 01 33 4	1	844.000	113.400	0.000	0.000	0.000	0.000	0.000	0.000	0.000	113.400	104.100	9.300	0.000	0.000	0.000	0.000	0.000	0.000	0.000	0.000	0.000	0.000	0.000	0.000	0.000	0.000	0.000	0.000	0.000	0.000	0.000	844.000
402	навоз крупного рогатого скота свежий	1 12 110 01 33 4	1	145,096.000	10,431.500	0.000	0.000	0.000	0.000	0.000	0.000	0.000	10,424.900	8,924.800	517.900	0.000	0.000	0.000	0.000	0.000	0.000	0.000	0.000	0.000	0.000	0.000	0.000	0.000	0.000	0.000	0.000	0.000	0.000	0.000	145,102.600
403	навоз мелкого рогатого скота свежий	1 12 410 01 29 4	1	0.000	0.000	0.000	0.000	0.000	0.000	0.000	0.000	0.000	0.000	0.000	0.000	0.000	0.000	0.000	0.000	0.000	0.000	0.000	0.000	0.000	0.000	0.000	0.000	0.000	0.000	0.000	0.000	0.000	0.000	0.000	0.000
404	навоз свиней перепревший	1 12 510 02 29 4	1	137.800	1,415.300	0.000	0.000	0.000	103.000	0.000	0.000	0.000	1,312.300	153.000	0.000	0.000	0.000	0.000	0.000	0.000	0.000	0.000	0.000	0.000	0.000	0.000	0.000	0.000	0.000	0.000	0.000	0.000	0.000	0.000	343.800
405	неметаллические материалы в смеси при механическом измельчении лома черных металлов для утилизации	7 41 221 11 71 4	7	0.000	12.056	0.000	0.000	0.000	0.000	0.000	0.000	0.000	12.056	0.000	0.000	0.000	0.000	0.000	0.000	0.000	0.000	0.000	0.000	0.000	0.000	0.000	0.000	0.000	0.000	0.000	0.000	0.000	0.000	0.000	0.000
406	нетканые фильтровальные материалы синтетические, загрязненные нефтепродуктами (содержание нефтепродуктов менее 15%)	4 43 501 02 61 4	4	0.000	1.300	0.000	0.000	0.000	0.000	0.000	0.000	0.000	0.000	0.000	0.000	0.000	0.000	0.000	0.000	0.000	0.000	0.000	0.000	0.000	0.000	0.000	1.300	0.000	0.000	0.000	0.000	0.000	0.000	0.000	0.000
407	обогреватель масляный, утративший потребительские свойства	4 82 526 31 52 4	4	0.000	0.190	0.000	0.000	0.000	0.000	0.000	0.000	0.000	0.000	0.000	0.000	0.000	0.090	0.000	0.000	0.000	0.100	0.000	0.000	0.000	0.000	0.000	0.000	0.000	0.000	0.000	0.000	0.000	0.000	0.000	0.000
408	обрезки, кусковые отходы древесно-стружечных и/или древесно-волокнистых плит	3 05 313 41 21 4	3	0.000	515.139	4,259.800	4.800	0.000	0.000	0.000	0.000	0.000	17.000	17.000	0.000	4.500	6.139	0.000	0.000	0.000	0.000	0.000	0.000	0.000	0.000	492.000	0.000	4.800	0.000	0.000	4,250.500	0.000
409	обрезь и лом гипсокартонных листов	8 24 110 01 20 4	8	0.000	2.080	1,709.500	0.000	0.000	0.000	0.000	0.000	0.000	0.000	0.000	0.000	0.000	0.000	0.000	0.000	0.000	0.000	0.000	0.000	0.000	0.000	13.480	0.000	0.000	0.000	0.000	1,698.100	0.000
410	обрезь разнородной древесины (например, содержащая обрезь древесно-стружечных и/или древесно-волокнистых плит)	3 05 313 42 21 4	3	0.000	9.100	789.000	0.000	0.000	0.000	0.000	0.000	0.000	0.000	0.000	0.000	0.000	0.000	0.000	0.000	0.000	0.000	0.000	0.000	0.000	0.000	798.100	0.000	0.000	0.000	0.000	0.000	0.000	0.000	0.000	0.000
411	обтирочный материал, загрязненный животными и растительными пищевыми жирами	3 01 149 51 60 4	3	0.200	1.150	0.800	0.000	0.000	0.000	0.000	0.000	0.000	0.000	0.000	0.000	0.000	0.800	0.000	0.000	0.000	0.000	0.000	1.300	0.000	0.000	0.000	0.000	0.000	0.000	0.000	0.000	0.000	0.000	0.000	0.050
412	обтирочный материал, загрязненный лакокрасочными материалами (в количестве менее 5%)	8 92 110 02 60 4	8	0.000	4.620	55.500	0.000	0.000	0.000	0.000	0.000	0.000	0.000	0.000	0.000	55.600	0.000	0.000	0.000	0.000	0.000	0.000	0.820	0.000	0.000	0.000	3.700	0.000	0.000	0.000	0.000	0.000	0.000	0.000	0.000
413	обтирочный материал, загрязненный негалогенированными органическими растворителями	9 19 302 11 60 4	9	0.000	0.000	0.000	0.000	0.000	0.000	0.000	0.000	0.000	0.000	0.000	0.000	0.000	0.000	0.000	0.000	0.000	0.000	0.000	0.000	0.000	0.000	0.000	0.000	0.000	0.000	0.000	0.000	0.000	0.000	0.000	0.000
414	обтирочный материал, загрязненный нерастворимыми или малорастворимыми в воде неорганическими веществами	9 19 302 22 60 4	9	0.000	0.300	0.000	0.000	0.000	0.000	0.000	0.000	0.000	0.000	0.000	0.000	0.000	0.000	0.000	0.000	0.000	0.000	0.000	0.000	0.000	0.000	0.300	0.000	0.000	0.000	0.000	0.000	0.000	0.000	0.000	0.000
415	Обтирочный материал, загрязненный нефтью или нефтепродуктами	9 19 204 00 00 0	9	0.000	0.090	0.000	0.000	0.000	0.000	0.000	0.000	0.000	0.000	0.000	0.000	0.000	0.000	0.000	0.000	0.000	0.000	0.000	0.090	0.000	0.000	0.000	0.000	0.000	0.000	0.000	0.000	0.000	0.000	0.000	0.000
416	обтирочный материал, загрязненный нефтью или нефтепродуктами (содержание нефти или нефтепродуктов менее 15%)	9 19 204 02 60 4	9	0.000	0.105	0.000	0.000	0.000	0.000	0.000	0.000	0.000	0.000	0.000	0.000	0.000	0.000	0.000	0.000	0.000	0.000	0.000	0.105	0.000	0.000	0.000	0.000	0.000	0.000	0.000	0.000	0.000	0.000	0.000	0.000
417	обтирочный материал, загрязненный нефтью или нефтепродуктами (содержание нефти или нефтепродуктов менее 15%)	9 19 204 02 60 4	9	3.428	117.208	568.373	0.000	0.000	0.701	0.000	0.000	0.000	0.026	0.000	0.000	134.449	5.240	0.000	0.000	4.858	0.000	79.312	3.358	9.725	0.000	2.345	0.000	0.000	0.000	0.164	0.000	453.755
418	обтирочный материал, загрязненный пиротехническими составами в производстве пиротехнических средств	3 18 375 11 60 4	3	0.000	0.000	0.000	0.000	0.000	0.000	0.000	0.000	0.000	0.000	0.000	0.000	0.000	0.000	0.000	0.000	0.000	0.000	0.000	0.000	0.000	0.000	0.000	0.000	0.000	0.000	0.000	0.000	0.000	0.000	0.000	0.000
419	обтирочный материал, загрязненный полиграфическими красками и/или мастиками, малоопасный	9 19 302 55 60 4	9	0.000	0.000	0.000	0.000	0.000	0.000	0.000	0.000	0.000	0.000	0.000	0.000	0.000	0.000	0.000	0.000	0.000	0.000	0.000	0.000	0.000	0.000	0.000	0.000	0.000	0.000	0.000	0.000	0.000	0.000	0.000	0.000
420	обтирочный материал, загрязненный при производстве молочной продукции	3 01 159 91 60 4	3	0.000	0.300	0.371	0.000	0.000	0.000	0.000	0.000	0.000	0.000	0.000	0.000	0.000	0.371	0.000	0.000	0.000	0.000	0.000	0.000	0.000	0.000	0.000	0.000	0.000	0.000	0.000	0.000	0.000	0.000	0.000	0.300
421	обтирочный материал, загрязненный при чистке печатных барабанов и офсетной резины	3 07 114 61 60 4	3	0.000	6.300	0.000	0.000	0.000	0.000	0.000	0.000	0.000	0.000	0.000	0.000	0.000	0.000	0.000	0.000	0.000	0.000	0.000	0.000	0.000	0.000	0.000	6.300	0.000	0.000	0.000	0.000	0.000	0.000	0.000	0.000
422	обтирочный материал, загрязненный синтетическими смолами, включая клеи на их основе, малоопасный	9 19 302 51 60 4	9	0.000	0.230	0.100	0.000	0.000	0.000	0.000	0.000	0.000	0.000	0.000	0.000	0.000	0.100	0.000	0.000	0.000	0.000	0.000	0.230	0.000	0.000	0.000	0.000	0.000	0.000	0.000	0.000	0.000	0.000	0.000	0.000
423	обтирочный материал, загрязненный спирто-нефрасовой смесью, паяльной пастой, припоем	9 19 302 79 60 4	9	0.000	0.000	0.000	0.000	0.000	0.000	0.000	0.000	0.000	0.000	0.000	0.000	0.000	0.000	0.000	0.000	0.000	0.000	0.000	0.000	0.000	0.000	0.000	0.000	0.000	0.000	0.000	0.000	0.000	0.000	0.000	0.000
424	обувь валяная грубошерстная рабочая, утратившая потребительские свойства, незагрязненная	4 02 191 05 61 4	4	0.000	0.100	0.000	0.000	0.000	0.000	0.000	0.000	0.000	0.000	0.000	0.000	0.000	0.000	0.000	0.000	0.000	0.100	0.000	0.000	0.000	0.000	0.000	0.000	0.000	0.000	0.000	0.000	0.000	0.000	0.000	0.000
425	обувь кожаная рабочая, утратившая потребительские свойства	4 03 101 00 52 4	4	0.035	30.670	922.179	0.000	0.000	0.014	0.000	0.000	0.000	0.014	0.000	0.000	0.000	42.393	0.100	0.000	0.000	0.100	0.000	5.180	0.000	4.900	0.000	25.454	0.000	0.000	0.000	0.000	873.700	1.057
426	обувь комбинированная из резины, кожи и полимерных материалов специальная, утратившая потребительские свойства, незагрязненная	4 31 141 91 52 4	4	0.000	1.337	0.100	0.000	0.000	0.000	0.000	0.000	0.000	0.000	0.000	0.000	0.100	0.094	0.000	0.000	0.000	0.100	0.000	0.000	0.000	0.000	1.143	0.000	0.000	0.000	0.000	0.000	0.000	0.000	0.000	0.000
427	огнетушители самосрабатывающие порошковые, утратившие потребительские свойства	4 89 221 11 52 4	4	0.000	0.022	3.185	0.000	0.000	0.000	0.000	0.000	0.000	3.185	0.000	0.000	0.000	0.000	0.000	0.000	0.000	0.000	0.000	0.022	0.022	0.000	0.000	0.000	0.000	0.000	0.000	0.000	0.000	0.000	0.000	0.000
428	огнетушители углекислотные, утратившие потребительские свойства	4 89 221 21 52 4	4	0.000	0.140	0.000	0.000	0.000	0.000	0.000	0.000	0.000	0.000	0.000	0.000	0.000	0.000	0.000	0.000	0.000	0.000	0.000	0.140	0.140	0.000	0.000	0.000	0.000	0.000	0.000	0.000	0.000	0.000	0.000	0.000
429	окалина замасленная прокатного производства с содержанием масла менее 15%	3 51 501 02 29 4	3	0.000	1.500	0.000	0.000	0.000	0.000	0.000	0.000	0.000	0.000	0.000	0.000	0.000	0.000	0.000	0.000	0.000	0.000	0.000	0.000	0.000	0.000	1.200	0.000	0.000	0.000	0.000	0.000	0.300	0.000	0.000	0.300
430	окалина печей термической обработки черных металлов	3 61 058 21 49 4	3	0.000	0.000	37.000	0.000	0.000	0.000	0.000	0.000	0.000	37.000	37.000	0.000	0.000	0.000	0.000	0.000	0.000	0.000	0.000	0.000	0.000	0.000	0.000	0.000	0.000	0.000	0.000	0.000	0.000	0.000	0.000	0.000
431	окалина при газовой резке черных металлов	3 61 421 11 20 4	3	0.000	0.500	0.000	0.000	0.000	0.000	0.000	0.000	0.000	0.000	0.000	0.000	0.000	0.000	0.000	0.000	0.000	0.500	0.000	0.000	0.000	0.000	0.000	0.000	0.000	0.000	0.000	0.000	0.000	0.000	0.000	0.000
432	окалина при механической очистке деталей из черных металлов, изготовленных горячей штамповкой	3 61 141 01 49 4	3	0.000	0.100	0.000	0.000	0.000	0.000	0.000	0.000	0.000	0.000	0.000	0.000	0.000	0.000	0.000	0.000	0.000	0.000	0.000	0.000	0.000	0.000	0.100	0.000	0.000	0.000	0.000	0.000	0.000	0.000	0.000	0.000
433	окалина при термической резке черных металлов	3 61 401 01 20 4	3	12.500	32.100	0.000	0.000	0.000	0.000	0.000	0.000	0.000	0.000	0.000	0.000	0.000	0.000	0.000	0.000	0.000	37.100	0.000	0.000	0.000	0.000	0.000	0.000	0.000	0.000	0.000	0.000	0.000	0.000	0.000	7.500
434	опилки древесно-стружечных и/или древесно-волокнистых плит	3 05 313

445	осадок механической очистки смешанных (кислых и щелочных) стоков гальванических производств обезвоженный с преимущественным содержанием железа	3 63 485 64 39 4	3	0.000	0.200	0.000	0.000	0.000	0.000	0.000	0.000	0.000	0.000	0.000	0.000	0.000	0.000	0.000	0.000	0.000	0.000	0.000	0.000	0.000	0.000	0.000	0.200	0.000	0.000	0.000	0.000	0.000	0.000	0.000
446	осадок нейтрализации известковым молоком смешанных (кислотно-щелочных и хромсодержащих) стоков гальванических производств обводненный	3 63 485 85 39 4	3	0.000	3.600	0.000	0.000	0.000	0.000	0.000	0.000	0.000	0.000	0.000	0.000	0.000	0.000	0.000	0.000	0.000	0.000	0.000	0.000	0.000	0.000	0.000	0.000	3.600	3.600	0.000	0.000	0.000	0.000	0.000
447	осадок нейтрализации кислых сточных вод производства черновой меди известковым молоком, содержащий тяжелые металлы в сумме не более 10%	3 55 498 12 39 4	3	0.000	0.000	0.000	0.000	0.000	0.000	0.000	0.000	0.000	0.000	0.000	0.000	0.000	0.000	0.000	0.000	0.000	0.000	0.000	0.000	0.000	0.000	0.000	0.000	0.000	0.000	0.000	0.000	0.000	0.000	0.000
448	осадок очистных сооружений дождевой (ливневой) канализации малоопасный	7 21 100 01 39 4	7	0.000	312.700	487.655	0.000	0.000	0.000	0.000	0.000	0.000	0.000	0.000	0.000	0.000	12.855	0.000	0.000	0.000	474.800	0.000	12.700	0.000	0.000	0.000	300.000	0.000	0.000	0.000	0.000	0.000	0.000	0.000
449	осадок при отстаивании растительных масел в их производстве	3 01 141 52 39 4	3	0.000	325.000	0.000	0.000	0.000	0.000	0.000	0.000	0.000	0.000	0.000	0.000	0.000	0.000	0.000	0.000	0.000	325.000	281.800	0.000	0.000	0.000	0.000	0.000	0.000	0.000	0.000	0.000	0.000	0.000	0.000
450	осадок с песколовок при очистке хозяйственно-бытовых и смешанных сточных вод малоопасный	7 22 102 01 39 4	7	0.000	710.400	0.000	0.000	0.000	50.000	0.000	0.000	0.000	50.000	0.000	0.000	0.000	0.000	0.000	0.000	0.000	0.000	0.000	0.000	0.000	0.000	0.000	710.400	0.000	0.000	0.000	0.000	0.000	0.000	0.000
451	осадок флотационной очистки сточных вод производства молочной продукции	3 01 157 13 39 4	3	1.600	0.030	1,624.000	0.000	0.000	1.000	0.000	0.000	0.000	0.000	0.000	0.000	0.000	0.000	0.000	0.000	0.000	0.000	0.000	0.030	0.000	1.600	0.000	0.000	0.000	0.000	0.000	0.000	0.000	0.000	1,625.000
452	остатки растительных масел при производстве пищевых продуктов	3 01 116 11 31 4	3	0.000	0.200	15.800	0.000	0.000	0.000	0.000	0.000	0.000	0.000	0.000	0.000	15.800	0.000	0.000	0.000	0.000	0.000	0.000	0.200	0.000	0.000	0.000	0.000	0.000	0.000	0.000	0.000	0.000	0.000	0.000
453	остатки сухих и сыпучих подсластителей и ароматизаторов при производстве пищевых продуктов	3 01 115 15 20 4	3	0.000	17.500	0.000	0.000	0.000	0.000	0.000	0.000	0.000	0.000	0.000	0.000	0.000	0.000	0.000	0.000	0.000	0.000	0.000	0.000	0.000	0.000	0.000	17.500	0.000	0.000	0.000	0.000	0.000	0.000	0.000
454	отходы (брак) изделий из полиэтилена и полипропилена в смеси при их производстве	3 35 291 12 20 4	3	0.000	0.000	0.000	0.000	0.000	0.000	0.000	0.000	0.000	0.000	0.000	0.000	0.000	0.000	0.000	0.000	0.000	0.000	0.000	0.000	0.000	0.000	0.000	0.000	0.000	0.000	0.000	0.000	0.000	0.000	0.000
455	отходы (мелкие фракции) при механическом измельчении лома черных металлов для утилизации	7 41 221 21 40 4	7	0.000	0.000	10.400	0.000	0.000	0.000	0.000	0.000	0.000	10.400	10.400	0.000	0.000	0.000	0.000	0.000	0.000	0.000	0.000	0.000	0.000	0.000	0.000	0.000	0.000	0.000	0.000	0.000	0.000	0.000	0.000
456	отходы (мусор) от строительных и ремонтных работ	8 90 000 01 72 4	8	63,110.179	2,237.850	65,038.467	0.000	0.000	0.000	0.000	0.000	0.000	16.100	16.000	0.000	0.000	0.100	387.100	0.000	0.000	222.446	0.000	0.306	0.000	374.200	0.000	4,990.544	0.000	0.000	0.000	0.000	61,471.900	62,923.800
457	отходы (мусор) от уборки пассажирских вагонов железнодорожного подвижного состава	7 34 201 01 72 4	7	0.000	568.200	0.000	0.000	0.000	0.000	0.000	0.000	0.000	0.000	0.000	0.000	0.000	0.000	568.200	0.000	0.000	0.000	0.000	0.000	0.000	0.000	0.000	0.000	0.000	0.000	0.000	0.000	0.000	0.000	0.000
458	отходы (мусор) от уборки пассажирских судов	7 34 205 11 72 4	7	0.000	9.200	0.000	0.000	0.000	0.000	0.000	0.000	0.000	0.000	0.000	0.000	0.000	0.000	9.200	0.000	0.000	0.000	0.000	0.000	0.000	0.000	0.000	0.000	0.000	0.000	0.000	0.000	0.000	0.000	0.000
459	отходы (мусор) от уборки пассажирских терминалов вокзалов, портов, аэропортов	7 34 121 11 72 4	7	0.000	240.000	0.000	0.000	0.000	0.000	0.000	0.000	0.000	0.000	0.000	0.000	0.000	0.000	240.000	0.000	0.000	0.000	0.000	0.000	0.000	0.000	0.000	0.000	0.000	0.000	0.000	0.000	0.000	0.000	0.000
460	отходы (мусор) от уборки подвижного состава автомобильного (автобусного) пассажирского транспорта	7 34 203 11 72 4	7	0.000	0.250	0.000	0.000	0.000	0.000	0.000	0.000	0.000	0.000	0.000	0.000	0.000	0.000	0.250	0.000	0.000	0.000	0.000	0.000	0.000	0.000	0.000	0.000	0.000	0.000	0.000	0.000	0.000	0.000	0.000
461	отходы (мусор) от уборки подвижного состава городского электрического транспорта	7 34 202 21 72 4	7	0.000	13.300	0.000	0.000	0.000	0.000	0.000	0.000	0.000	0.000	0.000	0.000	0.000	0.000	13.300	0.000	0.000	0.000	0.000	0.000	0.000	0.000	0.000	0.000	0.000	0.000	0.000	0.000	0.000	0.000	0.000
462	отходы (мусор) от уборки полосы отвода и придорожной полосы автомобильных дорог	7 39 911 01 72 4	7	0.000	0.000	430.100	0.000	0.000	0.000	0.000	0.000	0.000	0.000	0.000	0.000	0.000	0.000	0.000	0.000	0.000	0.000	0.000	0.000	0.000	0.000	0.000	0.000	0.000	0.000	0.000	0.000	430.100	0.000	0.000
463	отходы (мусор) от уборки помещений гостиниц, отелей и других мест временного проживания несортированные	7 36 210 01 72 4	7	0.000	2,225.660	150.000	0.000	0.000	0.000	0.000	0.000	0.000	324.800	0.000	0.000	0.000	150.000	1,390.870	0.000	0.000	0.000	0.000	0.400	0.000	0.000	0.000	509.590	0.000	0.000	0.000	0.000	0.000	0.000	0.000
464	отходы (мусор) от уборки помещений гостиниц, отелей и других мест временного проживания несортированные	7 36 210 01 72 4	7	0.000	9.939	0.000	0.000	0.000	0.000	0.000	0.000	0.000	0.000	0.000	0.000	0.000	0.000	9.939	0.000	0.000	0.000	0.000	0.000	0.000	0.000	0.000	0.000	0.000	0.000	0.000	0.000	0.000	0.000	0.000
465	отходы (мусор) от уборки помещений парикмахерских, салонов красоты, солярия	7 39 410 01 72 4	7	0.000	23.053	0.100	0.000	0.000	0.000	0.000	0.000	0.000	0.000	0.000	0.000	0.100	23.053	0.000	0.000	0.000	0.000	0.000	0.000	0.000	0.000	0.000	0.000	0.000	0.000	0.000	0.000	0.000	0.000	0.000
466	отходы (осадки) из выгребных ям	7 32 100 01 30 4	7	317.500	63,227.021	0.000	0.000	0.000	0.000	0.000	0.000	2,631.000	0.000	0.000	0.000	520.977	872.900	5.860	0.000	1,015.700	3.000	38,798.984	55.000	15,838.200	0.000	3,354.400	0.000	0.000	0.000	0.000	0.000	0.000	506.500
467	отходы (осадок) механической очистки нейтрализованных стоков производств органического синтеза	3 13 959 31 39 4	3	0.000	0.000	0.142	0.000	0.000	0.000	0.000	0.000	0.000	0.000	0.000	0.000	0.142	0.000	0.000	0.000	0.000	0.000	0.000	0.000	0.000	0.000	0.000	0.000	0.000	0.000	0.000	0.000	0.000	0.000	0.000
468	отходы (остатки) песчано-гравийной смеси при строительных, ремонтных работах	8 90 000 02 49 4	8	0.000	8.450	0.000	0.000	0.000	0.000	0.000	0.000	0.000	0.000	0.000	0.000	0.000	0.000	0.000	0.000	0.000	0.000	0.000	0.000	0.000	0.000	0.000	8.450	0.000	0.000	0.000	0.000	0.000	0.000	0.000
469	отходы (остатки) сортировки отходов пластмасс, не пригодные для утилизации	7 41 151 11 71 4	7	0.000	0.000	0.000	0.000	0.000	0.000	0.000	12.056	0.000	0.000	0.000	0.000	12.056	0.000	0.000	0.000	0.000	0.000	0.000	0.000	0.000	0.000	0.000	0.000	0.000	0.000	0.000	0.000	0.000	0.000	0.000
470	отходы (остатки) фруктов, овощей и растительных остатков необработанных	4 01 105 13 20 4	4	0.000	0.800	0.000	0.000	0.000	0.000	0.000	0.000	0.000	0.000	0.000	0.000	0.000	0.000	0.000	0.000	0.000	0.000	0.000	0.800	0.000	0.000	0.000	0.000	0.000	0.000	0.000	0.000	0.000	0.000	0.000
471	отходы (шлам) очистки водопроводных сетей, колодцев	7 10 801 01 39 4	7	0.000	5.000	0.000	0.000	0.000	0.000	0.000	0.000	0.000	0.000	0.000	0.000	0.000	0.000	4.500	0.000	0.000	0.000	0.000	0.500	0.000	0.000	0.000	0.000	0.000	0.000	0.000	0.000	0.000	0.000	0.000
472	отходы (шлам) при очистке сетей, колодцев хозяйственно-бытовой и смешанной канализации	7 22 800 01 39 4	7	4.700	15.205	0.000	0.000	0.000	0.000	0.000	0.000	0.000	0.000	0.000	0.000	0.000	0.000	0.000	0.000	0.000	0.000	0.000	4.405	3.100	0.000	0.000	15.400	0.000	0.000	0.000	0.000	0.000	0.000	0.100
473	отходы абразивной обработки поверхности черных металлов с содержанием оксидов металлов 50% и более	3 61 229 31 40 4	3	0.000	0.100	0.000	0.000	0.000	0.000	0.000	0.000	0.000	0.000	0.000	0.000	0.000	0.000	0.000	0.000	0.000	0.100	0.000	0.000	0.000	0.000	0.000	0.000	0.000	0.000	0.000	0.000	0.000	0.000	0.000
474	отходы абразивных материалов в виде порошка	4 56 200 52 41 4	4	0.000	227.205	0.381	0.000	0.000	0.000	0.000	0.000	0.000	0.000	0.000	0.000	0.000	0.000	1.000	0.000	0.000	0.200	0.000	0.300	0.000	16.800	0.000	209.286	0.000	0.000	0.000	0.000	0.000	0.000	0.000
475	отходы абразивных материалов в виде пыли	4 56 200 51 42 4	4	0.013	17.454	0.307	0.000	0.000	0.000	0.000	0.000	0.000	0.000	0.000	0.000	0.100	0.200	0.000	0.000	0.000	0.000	0.000	0.000	0.000	0.000	0.000	17.176	0.000	0.000	0.000	0.000	0.000	0.298	0.000
476	отходы асбеста в кусковой форме	3 48 511 01 20 4	3	0.000	16.686	0.000	0.000	0.000	0.000	0.000	0.000	0.000	0.300	0.300	0.000	0.000	0.000	0.000	0.000	0.000	0.000	0.000	0.000	0.000	0.000	0.000	16.386	0.000	0.000	0.000	0.000	0.000	0.000	0.000
477	отходы асбестовой бумаги	4 55 320 01 20 4	4	0.000	0.800	0.000	0.000	0.000	0.000	0.000	0.000	0.000	0.000	0.000	0.000	0.000	0.000	0.000	0.000	0.000	0.000	0.000	0.000	0.000	0.000	0.000	0.800	0.000	0.000	0.000	0.000	0.000	0.000	0.000
478	отходы асфальтобетона и/или асфальтобетонной смеси в виде пыли	3 48 521 01 42 4	3	0.000	1.600	0.000	0.000	0.000	0.000	0.000	0.000	0.000	0.000	0.000	0.000	0.000	0.000	1.600	0.000	0.000	0.000	0.000	0.000	0.000	0.000	0.000	0.000	0.000	0.000	0.000	0.000	0.000	0.000	0.000
479	отходы базальтового волокна и материалов на его основе	4 57 112 01 20 4	4	0.000	5.200	4.000	4.000	0.000	0.000	0.000	0.000	0.000	0.000	0.000	0.000	0.000	0.000	0.000	0.000	0.000	0.000	0.000	0.000	0.000	0.000	0.000	5.200	0.000	4.000	0.000	0.000	0.000	0.000	0.000
480	отходы бетона при производстве товарного бетона	3 46 115 11 21 4	3	0.000	4.800	0.000	0.000	0.000	0.000	0.000	0.000	0.000	4.800	4.800	0.000	0.000	0.000	0.000	0.000	0.000	0.000	0.000	0.000	0.000	0.000	0.000	0.000	0.000	0.000	0.000	0.000	0.000	0.000	0.000
481	отходы бетонной смеси в виде пыли	3 46 120 01 42 4	3	0.000	0.300	14.000	14.000	0.000	0.000	0.000	0.000	0.000	0.000	0.000	0.000	0.000	0.000	0.000	0.000	0.000	0.000	0.000	0.000	0.000	0.000	0.000	0.000	0.000	14.300	0.000	0.000	0.000	0.000	0.000
482	отходы битума нефтяного	3 08 241 01 21 4	3	0.000	22.590	11.300	0.000	0.000	0.000	0.000	0.000	0.000	0.000	0.000	0.000	0.000	11.300	0.000	0.000	0.000	0.000	0.000	22.590	0.000	0.000	0.000	0.000	0.000	0.000	0.000	0.000	0.000	0.000	0.000
483	отходы бумаги и картона, загрязненные лакокрасочными материалами	4 05 961 11 60 4	4	0.000	36.152	0.000	0.000	0.000	0.000	0.000	0.000	0.000	0.000	0.000	0.000	0.000	0.000	0.000	0.000	0.000	0.000	0.000	1.000	1.000	0.000	0.000	0.000	0.000	0.000	0.000	0.000	0.000	0.000	35.152
484	отходы бумаги и картона, загрязненные нефтепродуктами (содержание нефтепродуктов менее 15%)	4 05 959 11 60 4	4	0.000	0.000	0.000	0.000	0.000	0.000	0.000	0.000	0.000	0.000	0.000	0.000	0.000	0.000	0.000	0.000	0.000	0.000	0.000	0.000	0.000	0.000	0.000	0.000	0.000	0.000	0.000	0.000	0.000	0.000	0.000
485	отходы бумаги и мешки бумажные с полиэтиленовым слоем незагрязненные	4 05 212 11 60 4	4	0.000	21.200	0.000	0.000	0.000	21.200	0.000	0.000	0.000	0.000	0.000	0.000	0.000	0.000	0.000	0.000	0.000	0.000	0.000	0.000	0.000	0.000	0.000	21.200	0.000	0.000	0.000	0.000	0.000	0.000	21.200
486	отходы бумаги с клеевым слоем	4 05 290 02 29 4	4	0.000	0.000	20.000	0.000	0.000	0.000	0.000	0.000	0.000	0.000	0.000	0.000	20.000	0.000	0.000	0.000	0.000	0.000	0.000	0.000	0.000	0.000	0.000	0.000	0.000	0.000	0.000	0.000	0.000	0.000	0.000
487	отходы бумаги с клеевым слоем, загрязненной лакокрасочными материалами (содержание лакокрасочных материалов менее 10%)	4 05 923 61 29 4	4	0.000	0.100	0.077	0.000	0.000	0.000	0.000	0.000	0.000	0.000	0.000	0.000	0.000	0.000	0.000	0.000	0.000	0.000	0.000	0.177	0.000	0.000	0.000	0.000	0.000	0.000	0.000	0.000	0.000	0.000	0.000
488	отходы бумаги с нанесенным лаком при брошюровочно-переплетной и отделочной деятельности	3 07 131 01 29 4	3	0.000	68.540	35.000	0.000	0.000	0.000	0.000	0.000	0.000	0.000	0.000	0.000	0.000	35.000	0.000	65.400	0.000	0.000	0.000	0.000	0.000	0.000	0.000	3.140	0.000	0.000	0.000	0.000	0.000	0.000	0.000
489	отходы бумаги с полимерным покрытием незагрязненные	4 05 291 21 52 4	4	0.000	281.000	0.000	0.000	0.000	0.000	0.000	0.000	0.000	0.000	0.000	0.000	0.000	0.000	0.000	0.000	0.000	0.000	0.000	0.000	0.000	0.000	0.000	281.000	0.000	0.000	0.000	0.000	0.000	0.000	0.000
490	отходы бумаги с силиконовым покрытием (подложки)	4 05 291 13 60 4	4	0.000	12.100	0.000	0.000	0.000	0.000	0.000	0.000	0.000	0.000	0.000	0.000	0.000	0.000	0.000	0.000	0.000	0.000	0.000	12.100	0.000	0.000	0.000	0.000	0.000	0.000	0.000	0.000	0.000	0.000	0.000
491	отходы бумажной клеевой ленты при брошюровочно-переплетной и отделочной деятельности	3 07 131 02 29 4	3	0.000	0.000	50.000	0.000	0.000	0.000	0.000	0.000	0.000	0.000	0.000	0.000	0.000	50.000	0.000	0.000	0.000	0.000	0.000	0.000	0.000	0.000	0.000	0.000	0.000	0.000	0.000	0.000	0.000	0.000	0.000
492	отходы войлока технического незагрязненные	4 02 191 11 61 4	4	0.000	0.000	0.000	0.000	0.000	0.000	0.000	0.000	0.000	0.000	0.000	0.000	0.000	0.000	0.000	0.000	0.000	0.000	0.000	0.000	0.000	0.000	0.000	0.000	0.000	0.000	0.000	0.000	0.000	0.000	0.000
493	отходы гравия, снятого при ремонте железнодорожного полотна, загрязненного нефтепродуктами, малоопасные	8 42 201 02 49 4	8	0.000	0.000	3.500	0.000	0.000	0.000	0.000	0.000	0.000	0.000	0.000	0.000	0.000	3.500	0.000	0.000	0.000	0.000	0.000	0.000	0.000	0.000	0.000	0.000	0.000	0.000	0.000	0.000	0.000	0.000	0.000
494	отходы декоративного бумажно-слоистого пластика	3 35 141 51 20 4	3	0.000	0.000	0.700	0.000	0.000	0.000	0.000	0.000	0.000	0.000	0.000	0.000	0.000	0.700	0.000	0.000	0.000	0.000	0.000	0.000	0.000	0.000	0.000	0.000	0.000	0.000	0.000	0.000	0.000	0.000	0.000
495	отходы демеркуризации боя ртутьсодержащих изделий и люминофора раствором на основе полисульфида кальция	7 47 441 11 39 4	7	0.000	34.616	0.100	0.000	0.000	0.000	0.000	0.000	0.000	0.000	0.000	0.000	0.000	0.100	0.000	0.000	0.000	0.000	0.000	0.000	0.000	34.616	0.000	0.000	0.000	0.000	0.000	0.000	0.000	0.000	0.000
496	отходы древесно-волокнистых плит и изделий из них незагрязненные	4 04 230 01 51 4	4	0.000	0.000	26.400	0.000	0.000	0.000	0.000	0.000	0.000	0.000	0.000	0.000	0.000	15.000	0.000	0.000	0.000	0.000	0.000	0.000	0.000	11.400	0.000	0.000	0.000	0.000	0.000	0.000	0.000	0.000	0.000
497	отходы древесно-стружечных плит и изделий из них незагрязненные	4 04 220 01 51 4	4	0.000	2.617	47.800	0.000	0.000	0.000	0.000	0.000	0.000	0.000	0.000	0.000	0.000	25.000	0.000	0.000	0.000	0.000	0.000	0.000	0.000	25.417	0.000	0.000	0.000	0.000	0.000	0.000	0.000	0.000	0.000
498	отходы железа сернокислого 7-водного при технических испытаниях и измерениях	9 41 408 41 40 4	9	0.000	0.000	0.000	0.000	0.000	0.000	0.000	0.000	0.000	0.000	0.000	0.000	0.000	0.000	0.000	0.000	0.000	0.000	0.000	0.000	0.000	0.000	0.000	0.000	0.000	0.000	0.000	0.000	0.000	0.000	0.000
499	отходы жиров при разгрузке жироуловителей	7 36 101 01 39 4	7	0.000	80.232	43.971	0.000	0.000	0.000	0.000	0.000	0.000	0.000	0.000	0.000	0.000	36.564	0.000	0.000	0.000	4.200	0.000	83.439	0.000	0.000	0.000	0.000	0.000	0.000	0.000	0.000	0.000	0.000	0.000
500	отходы затвердевшего строительного раствора в кусковой форме	8 22 401 01 21 4	8	0.000	0.000	11.400	0.000	0.000	0.000	0.000	0.000	0.000	0.000	0.000	0.000	0.000	0.000	0.000	0.000	0.000	0.000	0.000	0.000	0.000	0.000	0.000	11.400	0.000	0.000	0.000	0.000	0.000	0.000	0.000
501	отходы зачистки оборудования для хранения противокристаллизационной жидкости на основе метанола и этилцеллюлозы	9 23 273 21 39 4	9	0.000	0.100	0.000	0.000	0.000	0.000	0.000	0.000	0.000	0.000	0.000	0.000	0.000	0.000	0.000	0.000	0.000	0.000	0.000	0.100	0.000	0.000	0.000	0.000	0.000	0.000	0.000	0.000	0.000	0.000	0.000
502	отходы и брак косметических средств в упаковке из алюминия и/или разнородных полимерных материалов	4 16 315 95 52 4	4	0.000	3.292	2.300	0.000	0.000	0.000	0.000	0.000	0.000	3.292	3.292	0.000	2.300	0.000	0.000	0.000	0.000	0.000	0.000	0.000	0.000	0.000	0.000	0.000	0.000	0.000	0.000	0.000	0.000	0.000	0.000
503	отходы из жилищ несортированные (исключая крупногабаритные)	7 31 110 01 72 4	7	239,332.210	70,969.221	581,639.960	25,096.460	0.000	73.200	0.000	0.000	0.000	10,206.000	10,136.000	10,136.000	0.000	43,170.641	0.000	0.000	0.000	0.000	0.000	0.000	0.000	0.000	0.000	8.440	0.000	59.400	0.000	47,647.700	551,587.000	286,983.110
504	отходы из жилищ несортированные (исключая крупногабаритные)	7 31 110 01 72 4	7	0.000	0.000	0.000	0.000	0.000	0.000	0.000	0.000	0.000	0.000	0.000	0.000	0.000	0.000	0.000	0.000	0.000	0.000	0.000	0.000	0.000	0.000	0.000	0.000	0.000	0.000	0.000	0.000	0.000	0.000	0.000
505	отходы из жироотделителей, содержащие животные жировые продукты	3 01 195 23 39 4	3	0.000	12.600	10.400	0.000	0.000	0.000	0.000	0.000	0.000	0.000	0.000	0.000	10.400	0.000	0.000	0.000	0.000	2.400	0.000	10.200	0.000	0.000	0.000	0.000	0.000	0.000	0.000	0.000	0.000	0.000	0.000
506	отходы из жироотделителей, содержащие растительные жировые продукты	3 01 148 01 39 4	3	0.000	45.600	0.477	0.000	0.000	0.000	0.000	0.000	0.000	0.000	0.000	0.000	0.477	0.000	0.000	0.000	0.000	9.500	9.500	36.100	0.000	0.000	0.000	0.000	0.000	0.000	0.000	0.000	0.000	0.000	0.000
507	отходы известняка, доломита и мела в виде порошка и пыли малоопасные	2 31 112 03 40 4	2	0.000	0.000	0.000	0.000	0.000	0.000	0.000	0.000	0.000	0.000	0.000	0.000	0.000	0.000	0.000	0.000	0.000	0.000	0.000	0.000	0.000	0.000	0.000	0.000	0.000	0.000	0.000	0.000	0.000	0.000	0.000
508	отходы изделий из вулканизированной резины, загрязненные нефтепродуктами (содержание нефтепродуктов менее 15%)	4 33 202 01 52 4	4	0.000	0.000	2.500	0.000	0.000	0.000	0.000	0.000	0.000	0.000	0.000	0.000	2.500	0.000	0.000	0.000	0.000	0.000	0.000	0.000	0.000	0.000	0.000	0.000	0.000	0.000	0.000	0.000	0.000	0.000	0.000
509	отходы изделий из древесины с маслянной пропиткой	4 04 240 01 51 4	4	0.000	0.000	11.400	0.000	0.000	0.000	0.000	0.000	0.000	0.000	0.000	0.000	0.000	0.000	0.000	0.000	0.000	0.000	0.000	0.000	0.000	11.400	0.000	0.000	0.000	0.000	0.000	0.000	0.000	0.000	0.000
510	отходы изделий из древесины с пропиткой и покрытиями несортированные	4 04 290 99 51 4	4	0.000	8.950	11.400	0.000	0.000	0.000	0.000	0.000	0.000	0.000	0.000	0.000	0.000	0.000	0.000	0.000	0.000	0.000	0.000	0.000	0.000	20.350	0.000	0.000	0.000	0.000	0.000	0.000	0.000	0.000	0.000
511	отходы изделий из пластмасс в смеси, загряз

526	отходы металлической дроби с примесью шлаковой корки	3 63 110 02 20 4	3	0.000	168.900	0.000	0.000	0.000	0.000	0.000	0.000	0.000	0.000	0.000	0.000	0.000	0.000	0.000	0.000	0.000	0.000	0.000	0.000	0.000	0.000	168.900	0.000	0.000	0.000	0.000	0.000	0.000	0.000	0.000
527	отходы механической зачистки поверхностей подвижного состава, содержащие лакокрасочные материалы	9 22 535 01 20 4	9	0.000	6.200	0.000	0.000	0.000	0.000	0.000	0.000	0.000	0.000	0.000	0.000	0.000	0.000	0.000	0.000	0.000	0.000	0.000	0.100	0.000	0.000	0.000	0.000	0.000	0.000	0.000	0.000	0.000	0.000	0.000	6.100
528	отходы механической очистки нейтрализованных гальванических стоков никелирования, меднения, цинкования с преимущественным содержанием железа обводненные	3 63 485 23 32 4	3	0.000	22.800	22.800	0.000	0.000	0.000	0.000	0.000	0.000	0.000	0.000	0.000	0.000	0.000	0.000	0.000	0.000	0.000	0.000	0.000	0.000	0.000	22.800	0.000	0.000	0.000	0.000	0.000	22.800	0.000	
529	отходы натрия сернистокислого при технических испытаниях и измерениях	9 41 401 51 41 4	9	0.000	0.000	0.000	0.000	0.000	0.000	0.000	0.000	0.000	0.000	0.000	0.000	0.000	0.000	0.000	0.000	0.000	0.000	0.000	0.000	0.000	0.000	0.000	0.000	0.000	0.000	0.000	0.000	0.000	0.000	0.000	0.000
530	отходы натрия тиосульфата 5-водного при технических испытаниях и измерениях	9 41 401 52 40 4	9	0.000	0.000	0.000	0.000	0.000	0.000	0.000	0.000	0.000	0.000	0.000	0.000	0.000	0.000	0.000	0.000	0.000	0.000	0.000	0.000	0.000	0.000	0.000	0.000	0.000	0.000	0.000	0.000	0.000	0.000	0.000	0.000
531	отходы обувного картона при производстве обуви	3 04 392 11 29 4	3	0.000	1.600	0.000	0.000	0.000	0.000	0.000	0.000	0.000	0.000	0.000	0.000	0.000	0.000	0.000	0.000	0.000	0.000	0.000	0.000	0.000	0.000	1.600	0.000	0.000	0.000	0.000	0.000	0.000	0.000	0.000	0.000
532	отходы овощей необработанных	4 01 105 11 20 4	4	0.000	0.200	0.000	0.000	0.000	0.000	0.000	0.000	0.000	0.000	0.000	0.000	0.000	0.200	0.000	0.000	0.000	0.000	0.000	0.000	0.000	0.000	0.000	0.000	0.000	0.000	0.000	0.000	0.000	0.000	0.000	0.000
533	отходы от резки денежных знаков (банкнот)	4 05 510 01 29 4	4	0.000	33.500	0.000	0.000	0.000	0.000	0.000	0.000	0.000	0.000	0.000	0.000	0.000	0.000	0.000	0.000	0.000	0.000	0.000	0.000	0.000	0.000	33.500	0.000	0.000	0.000	0.000	0.000	0.000	0.000	0.000	0.000
534	отходы от уборки бань, саун, содержащие остатки моющих средств	7 39 422 11 72 4	7	0.000	10.100	0.000	0.000	0.000	0.000	0.000	0.000	0.000	0.000	0.000	0.000	0.000	10.000	0.000	0.000	0.000	0.000	0.000	0.000	0.000	0.000	0.100	0.000	0.000	0.000	0.000	0.000	0.000	0.000	0.000	0.000
535	отходы от уборки причальных сооружений и прочих береговых объектов порта	7 33 371 11 72 4	7	0.000	5.500	0.000	0.000	0.000	0.000	0.000	0.000	0.000	0.000	0.000	0.000	0.000	0.000	0.000	0.000	0.000	0.000	0.000	0.000	0.000	0.000	5.500	0.000	0.000	0.000	0.000	0.000	0.000	0.000	0.000	0.000
536	отходы очистки оборудования производства товарного бетона	3 46 118 11 21 4	3	0.000	1.600	0.000	0.000	0.000	0.000	0.000	0.000	0.000	0.000	0.000	0.000	0.000	1.600	0.000	0.000	0.000	0.000	0.000	0.000	0.000	0.000	0.000	0.000	0.000	0.000	0.000	0.000	0.000	0.000	0.000	0.000
537	отходы пенопласта на основе поливинилхлорида незагрязненные	4 35 100 01 20 4	4	0.000	250.780	0.000	0.000	0.000	0.000	0.000	0.000	0.000	0.000	0.000	0.000	0.000	0.000	0.000	0.000	0.000	0.000	0.000	56.500	0.000	0.680	0.000	0.000	193.600	0.000	0.000	0.000	0.000	0.000	0.000	0.000
538	отходы пенополиуретана при производстве изделий из него	3 35 761 11 20 4	3	0.000	0.500	0.000	0.000	0.000	0.000	0.000	0.000	0.000	0.000	0.000	0.000	0.000	0.000	0.000	0.000	0.000	0.000	0.000	0.000	0.000	0.500	0.000	0.000	0.000	0.000	0.000	0.000	0.000	0.000	0.000	0.000
539	отходы песка от очистных и пескоструйных устройств	3 63 110 01 49 4	3	0.000	263.170	0.300	0.000	0.000	0.000	0.000	0.000	0.000	0.000	0.000	0.000	0.300	0.000	0.000	0.000	0.000	221.100	0.000	0.000	0.000	37.700	0.000	4.370	0.000	0.000	0.000	0.000	0.000	0.000	0.000	0.000
540	отходы пластмасс при демонтаже техники и оборудования, не подлежащих восстановлению	7 41 314 41 72 4	7	0.000	1.100	0.000	0.000	0.000	0.000	0.000	0.000	0.000	0.000	0.000	0.000	0.000	0.000	0.000	0.000	0.000	0.000	0.000	1.100	0.000	0.000	0.000	0.000	0.000	0.000	0.000	0.000	0.000	0.000	0.000	0.000
541	отходы подстилки из древесных опилок при содержании птиц	1 12 791 01 33 4	1	2,304.000	171.100	0.000	0.000	0.000	0.000	0.000	0.000	0.000	0.000	0.000	0.000	0.000	0.000	0.000	0.000	0.000	0.000	0.000	0.000	0.000	0.000	0.000	0.000	2,475.100	0.000	0.000	0.000	0.000	0.000	0.000	0.000
542	отходы подстилки из древесных опилок при содержании собак	1 12 971 11 40 4	1	0.000	0.000	0.000	0.000	0.000	11.900	0.000	0.000	0.000	0.000	0.000	0.000	11.900	0.000	0.000	0.000	0.000	0.000	0.000	0.000	0.000	0.000	0.000	0.000	0.000	0.000	0.000	0.000	0.000	0.000	0.000	0.000
543	отходы подстилки из сена при содержании собак	1 12 971 21 20 4	1	0.000	0.000	0.000	0.000	0.000	0.000	0.000	0.000	0.000	0.000	0.000	0.000	0.000	0.000	0.000	0.000	0.000	0.000	0.000	0.000	0.000	0.000	0.000	0.000	0.000	0.000	0.000	0.000	0.000	0.000	0.000	0.000
544	отходы подшипников стальных загрязненных	4 68 125 11 51 4	4	0.000	0.000	0.000	0.000	0.000	0.000	0.000	0.000	0.000	0.000	0.000	0.000	0.000	0.000	0.000	0.000	0.000	0.000	0.000	0.000	0.000	0.000	0.000	0.000	0.000	0.000	0.000	0.000	0.000	0.000	0.000	0.000
545	отходы поливинилхлорида в виде изделий или лома изделий незагрязненные	4 35 100 03 51 4	4	0.000	358.033	0.977	0.000	0.000	0.000	0.000	0.000	0.000	348.500	348.500	0.000	0.977	0.000	0.000	0.000	0.000	9.133	0.000	0.000	0.000	0.000	0.000	0.400	0.000	0.000	0.000	0.000	0.000	0.000	0.000	0.000
546	отходы поливинилхлорида в виде пленки и изделий из нее незагрязненные	4 35 100 02 29 4	4	1.400	10.300	2.500	2.400	0.000	0.000	0.000	0.000	0.000	0.000	0.000	0.000	0.100	8.400	0.000	0.000	0.000	0.000	0.000	0.000	0.000	0.000	0.000	0.000	2.400	0.000	0.000	0.000	3.300			
547	отходы полиуретана при производстве изделий из него	3 35 761 57 20 4	3	0.000	0.500	0.000	0.000	0.000	0.000	0.000	0.000	0.000	0.000	0.000	0.000	0.000	0.000	0.000	0.000	0.000	0.000	0.000	0.000	0.000	0.000	0.500	0.000	0.000	0.000	0.000	0.000	0.000	0.000	0.000	0.000
548	отходы полиэтилена в виде кусков и изделий при производстве тары из полиэтилена	3 35 211 11 20 4	3	0.000	0.000	2.700	0.000	0.000	0.000	0.000	0.000	0.000	0.000	0.000	0.000	2.700	0.000	0.000	0.000	0.000	0.000	0.000	0.000	0.000	0.000	0.000	0.000	0.000	0.000	0.000	0.000	0.000	0.000	0.000	0.000
549	отходы полиэтилена в виде пленки и пакетов при изготовлении упаковки из него	3 35 211 12 29 4	3	0.000	0.800	0.789	0.000	0.000	0.000	0.000	0.000	0.000	0.000	0.000	0.000	0.000	0.000	0.800	0.000	0.000	0.000	0.000	0.789	0.000	0.000	0.000	0.000	0.000	0.000	0.000	0.000	0.000	0.000	0.000	0.000
550	отходы посуды одноразовой из разнородных полимерных материалов, загрязненной пищевыми продуктами	4 38 941 11 52 4	4	0.000	9.396	0.000	0.000	0.000	0.000	0.000	0.000	0.000	0.000	0.000	0.000	0.000	0.000	0.000	0.000	0.000	0.000	0.000	6.096	0.000	0.000	0.000	3.300	0.000	0.000	0.000	0.000	0.000	0.000	0.000	0.000
551	отходы поташа в твердом виде при технических испытаниях и измерениях	9 41 401 01 20 4	9	0.000	1.000	0.000	0.000	0.000	0.000	0.000	0.000	0.000	0.000	0.000	0.000	0.000	0.000	0.000	0.000	0.000	0.000	0.000	1.000	1.000	0.000	0.000	0.000	0.000	0.000	0.000	0.000	0.000	0.000	0.000	0.000
552	отходы при подработке резиновой смеси и ее испытаниях при производстве резиновых изделий из вулканизованной резины	3 31 153 11 71 4	3	0.000	1.000	0.983	0.000	0.000	0.000	0.000	0.000	0.000	0.983	0.000	0.000	0.000	0.000	0.000	1.000	0.000	0.000	0.000	0.000	0.000	0.000	0.000	0.000	0.000	0.000	0.000	0.000	0.000	0.000	0.000	0.000
553	Отходы при предоставлении услуг в области образования, искусства, развлечений, отдыха и спорта, относящиеся к твердым коммунальным отходам	7 37 000 00 00 0	7	0.000	36.000	0.000	0.000	0.000	0.000	0.000	0.000	0.000	0.000	0.000	0.000	0.000	0.000	0.000	0.000	0.000	0.000	0.000	0.000	0.000	0.000	0.000	0.000	0.000	0.000	0.000	0.000	0.000	0.000	36.000	
554	отходы продукции из разнородных пластмасс, содержащие фторполимеры	4 35 991 21 20 4	4	0.000	1.600	0.600	0.000	0.000	0.000	0.000	0.000	0.000	0.000	0.000	0.000	0.600	0.000	0.000	0.000	0.000	0.000	0.000	1.600	0.000	0.000	0.000	0.000	0.000	0.000	0.000	0.000	0.000	0.000	0.000	0.000
555	отходы прочих теплоизоляционных материалов на основе минерального волокна незагрязненные	4 57 119 01 20 4	4	0.000	833.153	6,645.600	0.000	0.000	0.000	0.000	0.000	0.000	0.000	0.000	0.000	0.000	0.000	0.000	0.000	0.000	0.000	0.000	0.000	0.000	0.000	0.000	865.453	0.000	0.000	0.000	0.000	6,613.300	0.000		
556	отходы пряностей в виде пыли или порошка	3 01 184 11 40 4	3	0.000	0.000	0.000	0.000	0.000	0.000	0.000	0.000	0.000	0.000	0.000	0.000	0.000	0.000	0.000	0.000	0.000	0.000	0.000	0.000	0.000	0.000	0.000	0.000	0.000	0.000	0.000	0.000	0.000	0.000	0.000	0.000
557	отходы разложения карбида кальция при получении ацетилена для газовой сварки	3 61 331 01 39 4	3	12.720	69.496	0.000	0.000	0.000	0.000	0.000	0.000	0.000	0.000	0.000	0.000	0.000	0.000	0.000	0.000	0.000	60.316	0.000	0.000	0.000	0.000	0.000	1.500	1.500	0.000	0.000	0.000	0.000	20.400		
558	отходы разнородных пластмасс в смеси	3 35 792 11 20 4	3	0.000	5.800	2.625	0.000	0.000	0.000	0.000	0.000	0.000	0.000	0.000	0.000	2.625	0.000	0.000	0.000	0.000	0.000	0.000	0.000	0.000	0.000	0.000	5.800	0.000	0.000	0.000	0.000	0.000	0.000		
559	отходы разнородных пластмасс в смеси при производстве деталей для радиошпатуры	3 71 316 11 71 4	3	0.000	0.000	6.395	0.000	0.000	0.000	0.000	0.000	0.000	6.395	0.000	0.000	0.000	0.000	0.000	0.000	0.000	0.000	0.000	0.000	0.000	0.000	0.000	0.000	0.000	0.000	0.000	0.000	0.000	0.000	0.000	0.000
560	отходы растворителей на основе дихлорметана и диметилформамида обводненные	4 14 112 41 10 4	4	0.000	0.000	0.000	0.000	0.000	0.000	0.000	0.000	0.000	0.000	0.000	0.000	0.000	0.000	0.000	0.000	0.000	0.000	0.000	0.000	0.000	0.000	0.000	0.000	0.000	0.000	0.000	0.000	0.000	0.000	0.000	0.000
561	отходы растворов гидроксида натрия с pH = 9,0 - 10,0 при технических испытаниях и измерениях	9 41 101 03 10 4	9	0.500	1.700	0.000	0.000	0.000	0.000	0.000	0.000	0.000	0.000	0.000	0.000	0.000	0.000	0.000	0.000	0.000	0.000	0.000	0.000	0.000	0.000	0.000	0.000	0.000	0.000	0.000	0.000	0.000	2.200		
562	отходы резиноасбестовых изделий незагрязненные	4 55 700 00 71 4	4	0.000	2.300	0.300	0.000	0.000	0.000	0.000	0.000	0.000	0.000	0.000	0.000	0.300	0.000	0.000	0.000	0.000	0.100	0.000	0.300	0.000	0.000	0.000	1.900	0.000	0.000	0.000	0.000	0.000	0.000		
563	отходы резиновых смесей от зачистки оборудования производства резиновых смесей	3 31 118 11 21 4	3	0.000	0.000	0.000	0.000	0.000	0.000	0.000	0.983	0.000	0.000	0.000	0.000	0.983	0.000	0.000	0.000	0.000	0.000	0.000	0.000	0.000	0.000	0.000	0.000	0.000	0.000	0.000	0.000	0.000	0.000		
564	отходы резинометаллических изделий, загрязненные нефтепродуктами (содержание нефтепродуктов менее 15%)	4 33 202 11 52 4	4	0.000	0.000	0.000	0.000	0.000	0.000	0.000	0.000	0.000	0.000	0.000	0.000	0.000	0.000	0.000	0.000	0.000	0.000	0.000	0.000	0.000	0.000	0.000	0.000	0.000	0.000	0.000	0.000	0.000	0.000		
565	отходы резинотехнических изделий, загрязненные нефтепродуктами (содержание нефтепродуктов менее 15%)	4 33 202 02 51 4	4	0.000	1.730	0.600	0.000	0.000	0.000	0.000	0.000	0.000	0.300	0.300	0.000	0.000	0.000	0.000	0.000	0.000	0.300	0.000	0.000	0.000	0.000	1.130	0.000	0.000	0.000	0.000	0.000	0.000	0.300		
566	отходы рубероида	8 26 210 01 51 4	8	0.000	5.705	12.600	1.200	0.000	0.000	0.000	0.000	0.000	0.300	0.300	0.000	0.000	0.000	0.000	0.000	0.000	0.000	0.000	0.000	0.000	0.000	16.905	0.000	1.200	0.000	0.200	0.000	0.200			
567	отходы сжигания остатков продукции, в том числе от зачистки оборудования, производства взрывчатых веществ	7 47 933 21 40 4	7	0.000	0.000	0.000	0.000	0.000	0.000	0.000	0.000	0.000	0.000	0.000	0.000	0.000	0.000	0.000	0.000	0.000	0.000	0.000	0.000	0.000	0.000	0.000	0.000	0.000	0.000	0.000	0.000	0.000	0.000		
568	отходы солей аммония в твердом виде при технических испытаниях и измерениях	9 41 405 01 49 4	9	0.000	0.000	0.000	0.000	0.000	0.000	0.000	0.000	0.000	0.000	0.000	0.000	0.000	0.000	0.000	0.000	0.000	0.000	0.000	0.000	0.000	0.000	0.000	0.000	0.000	0.000	0.000	0.000	0.000	0.000		
569	отходы стеклолакотканей	4 51 441 01 29 4	4	0.000	0.570	0.000	0.000	0.000	0.000	0.000	0.000	0.000	0.000	0.000	0.000	0.000	0.000	0.000	0.000	0.000	0.000	0.000	0.000	0.000	0.000	0.570	0.000	0.000	0.000	0.000	0.000	0.000	0.000		
570	отходы стеклопластиковых прутков незагрязненные	4 34 911 11 20 4	4	0.000	0.000	0.000	0.000	0.000	0.000	0.000	0.000	0.000	0.000	0.000	0.000	0.000	0.000	0.000	0.000	0.000	0.000	0.000	0.000	0.000	0.000	0.000	0.000	0.000	0.000	0.000	0.000	0.000	0.000		
571	отходы стеклопластиковых труб	4 34 910 01 20 4	4	0.000	0.000	0.000	0.000	0.000	0.000	0.000	0.000	0.000	0.000	0.000	0.000	0.000	0.000	0.000	0.000	0.000	0.000	0.000	0.000	0.000	0.000	0.000	0.000	0.000	0.000	0.000	0.000	0.000	0.000		
572	отходы тары деревянной	4 04 141 11 52 4	4	0.000	25.000	0.000	0.000	0.000	0.000	0.000	0.000	0.000	0.000	0.000	0.000	0.000	0.000	0.000	0.000	0.000	25.000	0.000	0.000	0.000	0.000	0.000	0.000	0.000	0.000	0.000	0.000	0.000	0.000		
573	отходы твердой бетонной смеси при производстве железобетонных изделий	3 46 211 12 20 4	3	0.000	0.000	0.000	0.000	0.000	0.000	0.000	0.000	0.000	0.000	0.000	0.000	0.000	0.000	0.000	0.000	0.000	0.000	0.000	0.000	0.000	0.000	0.000	0.000	0.000	0.000	0.000	0.000	0.000	0.000		
574	отходы толи	8 26 220 01 51 4	8	0.000	0.000	13.200	1.800	0.000	0.000	0.000	0.000	0.000	0.000	0.000	0.000	0.000	0.000	0.000	0.000	0.000	0.000	0.000	0.000	0.000	0.000	11.400	0.000	1.800	0.000	0.000	0.000	0.000	0.000		
575	отходы упаковки из бумаги и картона многослойной, загрязненной пищевыми продуктами	4 05 925 11 52 4	4	0.000	3.400	0.000	0.000	0.000	0.000	0.000	0.000	0.000	0.000	0.000	0.000	0.000	0.000	0.000	0.000	0.000	0.100	0.000	3.300	0.000	0.000	0.000	0.000	0.000	0.000	0.000	0.000	0.000	0.000		
576	отходы упаковки из бумаги и картона, загрязненные солями алюминия	4 05 911 23 60 4	4	0.000	0.000	0.000	0.000	0.000	0.000	0.000	0.000	0.000	0.000	0.000	0.000	0.000	0.000	0.000	0.000	0.000	0.000	0.000	0.000	0.000	0.000	0.000	0.000	0.000	0.000	0.000	0.000	0.000	0.000		
577	отходы упаковки из разнородных материалов в смеси, загрязненные пищевым сырьем биологического происхождения	3 01 118 11 72 4	3	0.000	136.600	0.046	0.000	0.000	0.000	0.000	0.000	0.000	0.000	0.000	0.000	0.046	0.000	0.000	0.000	0.000	0.000	0.000	0.000	0.000	0.000	136.600	0.000	0.000	0.000	0.000	0.000	0.000	0.000		
578	отходы упаковочных материалов из бумаги и картона, загрязненные неметаллическими нерастворимыми или малорастворимыми минеральными продуктами	4 05 911 31 60 4	4	0.000	5.825	0.000	0.000	0.000	0.000	0.000	0.000	0.000	0.000	0.000	0.000	0.000	0.000	0.000	0.000	0.000	0.000	0.000	0.000	0.000	0.000	5.825	0.000	0.000	0.000	0.000	0.000	0.000	0.000		
579	отходы упаковочных материалов из бумаги и картона, загрязненные средствами моющими, чистящими и полирующими	4 05 919 01 60 4	4	0.000	0.000	20.000	0.000	0.000	0.000	0.000	0.000	0.000	0.000	0.000	0.000	20.000	0.000	0.000	0.000	0.000	0.000	0.000	0.000	0.000	0.000	0.000	0.000	0.000	0.000	0.000	0.000	0.000	0.000		
580	отходы упаковочных материалов из бумаги и картона, загрязненные хлоридами щелочных металлов	4 05 911 01 60 4	4	0.000	0.400	0.000	0.000	0.000	0.000	0.000	0.000	0.000	0.000	0.000	0.000	0.000	0.000	0.000	0.000	0.000	0.000	0.000	0.000	0.000	0.000	0.400	0.000	0.000	0.000	0.000	0.000	0.000	0.000		
581	отходы упаковочных материалов из бумаги, загрязненные нефтепродуктами (содержание нефтепродуктов менее 15%)	4 05 912 02 60 4	4	0.000	0.000	15.000	0.000	0.000	0.000	0.000	0.000	0.000	0.000	0.000	0.000	15.000	0.000	0.000	0.000	0.000	0.000	0.000	0.000	0.000	0.000	0.000	0.000	0.000	0.000	0.000	0.000	0.000	0.000		
582	отходы фанеры и изделий из нее незагрязненные	4 04 210 01 51 4	4	0.000	171.100	11.400	0.000	0.000	0.000	0.000	0.000	0.000	0.000	0.000	0.000	0.000	0.000	0.000	0.000	0.000	0.000	0.000	3.100	0.000	0.000	179.400	0.000	0.000	0.000	0.000	0.000	0.000	0.000		
583	отходы фиксажных растворов при обработке рентгеновской пленки с суммарным содержанием солей менее 20%	4 17 212 11 10 4	4	0.000	0.700	23.200	23.200	0.000	0.000	0.000	0.000	0.000	23.200	0.000	0.000	0.000	0.000	0.000	0.000	0.000	0.000	0.000	0.000	0.000	0.000	0.700	0.000	0.000	0.000	0.000	0.000	0.000	0.000		
584	отходы фотобумаги	4 17 140 01 29 4	4	0.000	0.000	15.000	0.000	0.000	0.000	0.000	0.000	0.000	0.000	0.000	0.000	15.000	0.000	0.000	0.000	0.000	0.000	0.000	0.000	0.000	0.000	0.000	0.000	0.000	0.000	0.000	0.000	0.000	0.000		
585	отходы фритюра на основе растительного масла	7 36 111 11 32 4	7	0.000	32.174	0.000	0.000	0.000	0.000	0.000	0.000	0.000	0.800	0.000	0.800	0.000	0.000	0.000	0.000	0.000	31.374	0.000	0.000	0.000	0.000	0.000	0.000	0.000	0.000	0.000	0.000	0.000	0.000		
586	отходы химической чистки одежды, текстильных и меховых изделий с применением хлорсодержащих органических растворителей (содержание растворителя не более 2,5%)	7 39 539 11 39 4	7	0.000	1.300	0.000	0.000	0.000	0.000	0.000	0.000	0.000	0.000	0.000	0.000	0.000	0.000	0.000	0.000	0.000	0.000	0.000	1.300	1.300	0.000	0.000	0.000	0.000	0.000	0.000	0.000	0.000	0.000		
587	отходы черных металлов при механической обработке стального проката при изготовлении комплектующих для специзделий	3 96 111 21 20 4	3	0.000	0.000	0.000	0.000	0.000	1.200	0.000	0.000	0.000	0.000	0.000	0.000	0.000	0.000	1.200	0.000	0.000	0.000	0.000	0.000	0.000	0.000	0.000	0.000	0.000	0.000	0.000	0.000	0.000	0.000		
588	отходы шлаковаты незагрязненные	4 57 111 01 20 4	4	0.000	76.605	8.700	0.000	0.000	0.000	0.000	0.000	0.000	0.000	0.000	0.000	0.000	0.000	0.000	0.000	0.000	0.000	0.000	0.000	0.000	0.000	85.005	0.000	0.000	0.000	0.300	0.000	0.300			
589	отходы шпагата и ленты полипропиленовые, утратившие потребительские свойства	4 38 323 11 51 4	4	0.000	0.000	0.000	0.000	0.000	0.000	0.000	0.000	0.000	0.000	0.000	0.000	0.000	0.000	0.000	0.000	0.000	0.000	0.000	0.000	0.000	0.000	0.000	0.000	0.000	0.000	0.000	0.000	0.000	0.000		
590	отходы шпатлевки	8 24 900 01 29 4	8	0.000	0.000	11.400	0.000	0.000	0.000	0.000	0.000	0.000	0.000	0.000	0.000	0.000	0.000	0.000	0.000	0.000	0.000	0.000	0.000	0.000	0.000	11.400	0.000	0.000	0.000	0.000	0.000	0.000	0.000		
591	отходы электронных компонентов в смеси с преимущественным содержанием железа	4 81 119 11 72 4	4	0.000	6.507	0.000	0.000	0.000	0.000	0.000	0.000	0.000	0.000	0.000	0.000	6.507	0.000	0.000	0.000	0.000	0.000	0.000	0.000	0.000	0.000	0.000	0.000	0.000	0.000	0.000	0.000	0.000	0.000		
592	отходы, содержащие алюминий (в том числе алюминиевую пыль), несортированные	4 62 200 99 20 4	4	0.000	0.000	40.340	0.000	0.000	0.000	0.000	38.500	38.500	0.000	0.000	0.000	0.000	0.000	0.000	0.

606	подушки из натуральных волокон, утратившие потребительские свойства	4 02 132 21 62 4	4	0.000	0.000	0.100	0.000	0.000	0.000	0.000	0.000	0.000	0.000	0.000	0.000	0.000	0.100	0.000	0.000	0.000	0.000	0.000	0.000	0.000	0.000	0.000	0.000	0.000	0.000	0.000	0.000	0.000	0.000
607	покрышки пневматических шин с металлическим кордом отработанные	9 21 130 02 50 4	9	73.943	376.906	310.712	0.000	0.000	0.449	0.000	0.000	0.000	239.933	233.800	0.000	36.648	0.464	6.900	0.000	354.208	7.100	54.219	2.400	0.000	0.000	5.104	0.000	0.000	0.000	0.100	0.000	64.534
608	покрышки пневматических шин с тканевым кордом отработанные	9 21 130 01 50 4	9	0.200	38.541	23.947	0.000	0.000	0.000	0.000	0.000	0.000	21.500	21.500	0.000	1.468	0.000	0.000	0.000	33.448	0.000	3.574	0.000	0.000	0.000	0.100	0.000	0.000	0.000	0.000	0.000	2.598
609	пакет прочих птиц непередвигающихся	1 12 713 02 29 4	1	0.000	0.000	0.000	0.000	0.000	0.000	0.000	0.000	0.000	0.000	0.000	0.000	0.000	0.000	0.000	0.000	0.000	0.000	0.000	0.000	0.000	0.000	0.000	0.000	0.000	0.000	0.000	0.000	0.000	0.000
610	приборы КИП и А и их части, утратившие потребительские свойства	4 82 691 11 52 4	4	0.379	0.135	0.007	0.000	0.000	0.000	0.000	0.000	0.000	0.007	0.000	0.000	0.000	0.000	0.000	0.000	0.109	0.000	0.118	0.000	0.000	0.000	0.000	0.000	0.000	0.000	0.000	0.000	0.287	
611	принтеры, сканеры, многофункциональные устройства (МФУ), утратившие потребительские свойства	4 81 202 01 52 4	4	0.359	13.088	4.954	0.000	0.000	0.100	0.000	0.200	0.200	4.728	0.600	0.600	0.200	0.000	0.000	0.000	10.101	0.786	1.068	0.000	0.000	0.000	0.100	0.000	0.000	0.000	0.000	0.000	2.304	
612	проекторы, подключаемые к компьютеру, утратившие потребительские свойства	4 81 202 11 52 4	4	0.000	0.000	0.003	0.000	0.000	0.000	0.000	0.000	0.000	0.003	0.000	0.000	0.000	0.000	0.000	0.000	0.000	0.000	0.000	0.000	0.000	0.000	0.000	0.000	0.000	0.000	0.000	0.000	0.000	0.000
613	противогазы в комплекте, утратившие потребительские свойства	4 91 102 21 52 4	4	0.000	0.000	1.687	0.000	0.000	0.000	0.000	0.000	0.000	1.687	0.000	0.000	0.000	0.000	0.000	0.000	0.000	0.000	0.000	0.000	0.000	0.000	0.000	0.000	0.000	0.000	0.000	0.000	0.000	0.000
614	Прочие твердые коммунальные отходы	7 31 900 00 00 0	7	0.000	173.200	0.000	0.000	0.000	0.000	0.000	0.000	0.000	0.000	0.000	0.000	0.000	157.600	0.000	0.000	0.000	0.000	0.000	0.000	0.000	0.000	0.000	0.000	0.000	0.000	0.000	0.000	15.600	
615	прямоугольники из полимерных материалов, утратившие потребительские свойства	4 01 642 13 52 4	4	0.000	4.700	5.100	0.000	0.000	0.000	0.000	0.000	0.000	0.000	0.000	0.000	0.000	5.100	0.000	0.000	0.000	0.000	4.700	0.000	0.000	0.000	0.000	0.000	0.000	0.000	0.000	0.000	0.000	
616	пылесос, утративший потребительские свойства	4 82 521 11 52 4	4	0.000	0.012	0.033	0.000	0.000	0.000	0.000	0.000	0.000	0.033	0.000	0.000	0.000	0.000	0.000	0.000	0.000	0.000	0.012	0.000	0.000	0.000	0.000	0.000	0.000	0.000	0.000	0.000	0.000	
617	пыль (порошок) абразивные от шлифования черных металлов с содержанием металла менее 50%	3 61 221 02 42 4	3	0.300	45.163	315.300	0.000	0.000	0.000	0.000	0.000	0.000	0.000	0.000	0.000	0.000	0.746	0.000	0.000	0.000	0.000	0.500	0.100	0.000	0.000	94.616	0.000	0.000	0.000	0.000	264.601	0.300	
618	пыль (порошок) от шлифования алюминия с содержанием металла 50% и более	3 61 223 01 42 4	3	0.000	2.800	0.000	0.000	0.000	0.000	0.000	0.000	0.000	0.000	0.000	0.000	0.000	0.000	0.000	0.000	0.000	0.000	0.000	0.000	0.000	2.800	0.000	0.000	0.000	0.000	0.000	0.000	0.000	
619	пыль (порошок) от шлифования черных металлов с содержанием металла 50% и более	3 61 221 01 42 4	3	0.000	3.791	0.000	0.000	0.000	0.000	0.000	0.000	0.000	0.000	0.000	0.000	0.000	0.281	0.000	0.000	0.405	0.000	0.000	0.000	1.700	0.000	1.405	0.000	0.000	0.000	0.000	0.000	0.000	
620	пыль бетонная	3 46 200 03 42 4	3	0.000	23.100	0.000	0.000	0.000	0.000	0.000	0.000	0.000	23.100	23.100	0.000	0.000	0.000	0.000	0.000	0.000	0.000	0.000	0.000	0.000	0.000	0.000	0.000	0.000	0.000	0.000	0.000	0.000	
621	пыль бумажная газоочистки при производстве обоев	3 06 736 11 42 4	3	0.000	0.082	0.000	0.000	0.000	0.000	0.000	0.000	0.000	0.000	0.000	0.000	0.000	0.000	0.000	0.000	0.000	0.000	0.000	0.000	0.000	0.000	0.000	0.000	0.000	0.000	0.000	0.000	0.082	
622	пыль газоочистки выбросов электросталеплавильной печи	3 51 222 21 42 4	3	0.000	86.000	0.000	0.000	0.000	0.000	0.000	0.000	0.000	0.000	0.000	0.000	0.000	0.000	0.000	0.000	0.000	0.000	0.000	0.000	0.000	0.000	86.000	0.000	0.000	0.000	0.000	0.000	0.000	
623	пыль газоочистки гипсовая	2 31 122 02 42 4	2	0.000	0.200	0.000	0.000	0.000	0.000	0.000	0.000	0.000	0.200	0.200	0.000	0.000	0.000	0.000	0.000	0.000	0.000	0.000	0.000	0.000	0.000	0.000	0.000	0.000	0.000	0.000	0.000	0.000	
624	пыль газоочистки при дробеструйной обработке черных металлов	3 61 231 44 42 4	3	0.000	7.500	23.500	0.000	0.000	0.000	0.000	0.000	0.000	23.500	23.500	0.000	0.000	0.000	0.000	0.000	7.500	0.000	0.000	0.000	0.000	0.000	0.000	0.000	0.000	0.000	0.000	0.000	0.000	
625	пыль газоочистки при механической обработке стекловолокна	3 41 471 11 42 4	3	0.000	0.000	0.000	0.000	0.000	0.000	0.000	0.000	0.000	0.000	0.000	0.000	0.000	0.000	0.000	0.000	0.000	0.000	0.000	0.000	0.000	0.000	0.000	0.000	0.000	0.000	0.000	0.000	0.000	
626	пыль газоочистки при производстве изделий из полиэтилена	3 35 217 11 20 4	3	0.000	0.000	2.291	0.000	0.000	0.000	0.000	0.000	0.000	0.000	0.000	0.000	0.000	2.291	0.000	0.000	0.000	0.000	0.000	0.000	0.000	0.000	0.000	0.000	0.000	0.000	0.000	0.000	0.000	
627	пыль газоочистки черных металлов незагрязненная	3 61 231 01 42 4	3	0.000	0.450	0.000	0.000	0.000	0.000	0.000	0.000	0.000	0.000	0.000	0.000	0.000	0.000	0.000	0.000	0.000	0.000	0.000	0.000	0.000	0.000	0.450	0.000	0.000	0.000	0.000	0.000	0.000	
628	пыль газоочистки щебеночная	2 31 112 05 42 4	2	0.000	14.600	0.000	0.000	0.000	0.000	0.000	0.000	0.000	14.600	14.600	0.000	0.000	0.000	0.000	0.000	0.000	0.000	0.000	0.000	0.000	0.000	0.000	0.000	0.000	0.000	0.000	0.000	0.000	
629	пыль графитная	3 48 530 01 42 4	3	0.000	14.300	0.000	0.000	0.000	0.000	0.000	0.000	0.000	0.000	0.000	0.000	0.000	0.000	0.000	0.000	0.000	0.000	0.000	0.000	0.000	0.000	14.300	0.000	0.000	0.000	0.000	0.000	0.000	
630	пыль древесная от шлифовки натуральной чистой древесины	3 05 311 01 42 4	3	0.000	4.200	0.000	0.000	0.000	0.000	0.000	0.000	0.000	0.100	0.100	0.000	0.000	3.000	0.000	0.000	0.000	0.000	0.100	0.000	0.000	0.000	1.000	0.000	0.000	0.000	0.000	0.000	0.000	
631	пыль керамзитовая	3 42 410 02 42 4	3	0.000	0.600	0.000	0.000	0.000	0.000	0.000	0.000	0.000	0.000	0.000	0.000	0.000	0.000	0.000	0.000	0.000	0.000	0.000	0.000	0.000	0.000	0.600	0.000	0.000	0.000	0.000	0.000	0.000	
632	пыль керамическая в производстве хозяйственных и декоративных керамических (фарфоровых) изделий	3 44 117 22 42 4	3	0.000	6.000	0.000	0.000	0.000	0.000	0.000	0.000	0.000	0.000	0.000	0.000	0.000	0.000	0.000	0.000	0.000	0.000	0.000	0.000	0.000	0.000	6.000	0.000	0.000	0.000	0.000	0.000	0.000	
633	пыль кирпичная	3 43 210 02 42 4	3	0.000	24.900	0.000	0.000	0.000	0.000	0.000	0.000	0.000	24.900	24.900	0.000	0.000	0.000	0.000	0.000	0.000	0.000	0.000	0.000	0.000	0.000	0.000	0.000	0.000	0.000	0.000	0.000	0.000	
634	пыль комбикормовая	3 01 189 13 42 4	3	0.710	0.176	0.000	0.000	0.000	0.000	0.000	0.000	0.000	0.000	0.000	0.000	0.000	0.061	0.000	0.000	0.000	0.000	0.000	0.000	0.000	0.000	0.000	0.000	0.000	0.000	0.000	0.000	0.825	
635	пыль поливинилхлорида при газоочистке в производстве изделий из поливинилхлорида	3 35 417 11 42 4	3	0.000	0.000	0.000	0.000	0.000	0.000	0.000	0.000	0.000	0.000	0.000	0.000	0.000	0.000	0.000	0.000	0.000	0.000	0.000	0.000	0.000	0.000	0.000	0.000	0.000	0.000	0.000	0.000	0.000	
636	пыль при изготовлении и обработке древесно-стружечных и/или древесно-волокнистых плит	3 05 313 51 42 4	3	0.000	292.300	0.000	0.000	0.000	0.000	0.000	138.400	138.400	0.000	0.000	0.000	138.400	0.000	0.000	0.000	0.000	0.000	0.000	0.000	0.000	0.000	153.900	0.000	0.000	0.000	0.000	0.000	0.000	
637	пыль при обработке разнородной древесины (например, содержащая пыль древесно-стружечных и/или древесно-волокнистых плит)	3 05 313 52 42 4	3	0.000	18.900	0.000	0.000	0.000	0.000	0.000	0.000	0.000	0.000	0.000	0.000	0.000	0.000	0.000	0.000	0.000	0.000	0.000	0.000	18.900	0.000	0.000	0.000	0.000	0.000	0.000	0.000	0.000	
638	пыль при резке стеклопластиковой арматуры	3 35 166 11 42 4	3	0.000	0.000	0.000	0.000	0.000	0.000	0.000	0.000	0.000	0.000	0.000	0.000	0.000	0.000	0.000	0.000	0.000	0.000	0.000	0.000	0.000	0.000	0.000	0.000	0.000	0.000	0.000	0.000	0.000	
639	пыль угольная газоочистки при измельчении углей	3 08 110 01 42 4	3	0.000	6.200	6.200	0.000	0.000	0.000	0.000	0.000	0.000	0.000	0.000	0.000	0.000	6.200	0.000	0.000	0.000	0.000	0.000	0.000	6.200	0.000	0.000	0.000	0.000	0.000	0.000	0.000	0.000	
640	растворы неорганических солей, отработанные при переработке активной массы литиевых элементов в производстве литий-ионных элементов	3 72 211 11 10 4	3	0.000	0.000	0.000	0.000	0.000	0.000	0.000	0.000	0.000	0.000	0.000	0.000	0.000	0.000	0.000	0.000	0.000	0.000	0.000	0.000	0.000	0.000	0.000	0.000	0.000	0.000	0.000	0.000	0.000	
641	растворы солей при совместном сливе неорганических кислот и щелочей, отработанных при технических испытаниях и измерениях	9 49 310 11 10 4	9	0.000	7.823	5.500	0.000	0.000	0.000	0.000	0.000	0.000	2.450	0.000	0.000	0.000	5.500	0.000	0.000	0.000	0.000	5.373	0.000	0.000	0.000	0.000	0.000	0.000	0.000	0.000	0.000	0.000	
642	растительные отходы при кошении травы на территории производственных объектов малоопасные	7 33 381 01 20 4	7	0.000	2.500	0.000	0.000	0.000	0.000	0.000	0.000	0.000	0.000	0.000	0.000	0.000	0.000	0.000	0.000	0.800	0.000	0.000	0.000	0.000	0.000	1.700	0.000	0.000	0.000	0.000	0.000	0.000	
643	растительные отходы при уходе за зелеными насаждениями на территории производственных объектов малоопасные	7 33 387 11 20 4	7	0.000	12.000	0.000	0.000	0.000	0.000	0.000	0.000	0.000	0.000	0.000	0.000	0.000	1.100	0.000	0.000	0.000	0.000	0.000	0.000	0.000	0.000	10.900	0.000	0.000	0.000	0.000	0.000	0.000	
644	рацион портативные, утратившие потребительские свойства	4 81 322 21 52 4	4	0.020	0.100	0.000	0.000	0.000	0.000	0.000	0.000	0.000	0.010	0.000	0.000	0.000	0.000	0.000	0.000	0.010	0.000	0.000	0.000	0.000	0.000	0.000	0.000	0.000	0.000	0.000	0.000	0.100	
645	резиновая обувь отработанная, утратившая потребительские свойства, незагрязненная	4 31 141 02 20 4	4	0.000	0.000	0.000	0.000	0.000	0.000	0.000	0.000	0.000	0.000	0.000	0.000	0.000	0.000	0.000	0.000	0.000	0.000	0.000	0.000	0.000	0.000	0.000	0.000	0.000	0.000	0.000	0.000	0.000	
646	резиновые перчатки, утратившие потребительские свойства, незагрязненные	4 31 141 01 20 4	4	0.000	2.144	0.000	0.000	0.000	0.000	0.000	0.000	0.000	0.000	0.000	0.000	0.000	0.000	0.000	0.000	0.000	0.000	0.000	0.000	0.000	0.000	2.144	0.000	0.000	0.000	0.000	0.000	0.000	
647	резинометаллические изделия технического назначения отработанные	4 31 311 11 52 4	4	0.000	0.000	0.077	0.000	0.000	0.000	0.000	0.000	0.000	0.000	0.000	0.000	0.000	0.077	0.000	0.000	0.000	0.000	0.000	0.000	0.000	0.000	0.000	0.000	0.000	0.000	0.000	0.000	0.000	
648	резинотехнические изделия отработанные со следами продуктов органического синтеза	4 33 201 01 51 4	4	0.000	0.000	3.060	0.000	0.000	0.000	0.000	0.000	0.000	0.000	0.000	0.000	0.000	3.060	0.000	0.000	0.000	0.000	0.000	0.000	0.000	0.000	0.000	0.000	0.000	0.000	0.000	0.000	0.000	
649	рукава пожарные из натуральных волокон с резиновым покрытием, утратившие потребительские свойства	4 89 222 12 52 4	4	0.000	0.000	0.108	0.000	0.000	0.000	0.000	0.000	0.000	0.108	0.000	0.000	0.000	0.000	0.000	0.000	0.000	0.000	0.000	0.000	0.000	0.000	0.000	0.000	0.000	0.000	0.000	0.000	0.000	
650	сальниковая набивка асбесто-графитовая промысленая (содержание масла менее 15%)	9 19 202 02 60 4	9	0.000	1.900	0.200	0.000	0.000	0.000	0.000	0.000	0.000	0.000	0.000	0.000	0.000	0.200	0.000	0.000	0.000	0.000	0.000	0.000	0.000	0.000	1.900	0.000	0.000	0.000	0.000	0.000	0.000	
651	светильники со светодиодными элементами в сборе, утратившие потребительские свойства	4 82 427 11 52 4	4	0.000	3.421	2.616	0.000	0.000	0.000	0.000	0.000	0.000	2.600	2.600	0.000	0.000	0.000	0.000	0.000	0.100	0.000	0.100	0.000	0.017	0.000	0.000	2.320	0.000	0.000	0.000	0.000	0.000	
652	светодиодные лампы, утратившие потребительские свойства	4 82 415 01 52 4	4	0.062	4.463	1.727	0.200	0.000	0.100	0.000	0.000	0.000	0.400	0.400	0.400	0.000	0.025	0.000	0.000	1.689	0.000	0.237	0.000	1.321	0.000	2.511	0.000	0.000	0.000	0.006	0.000	0.169	
653	силикагель отработанный, загрязненный нефтью и нефтепродуктами (содержание нефтепродуктов менее 15%)	4 42 503 12 29 4	4	0.000	0.700	0.750	0.000	0.000	0.000	0.000	0.000	0.000	0.000	0.000	0.000	0.750	0.000	0.000	0.000	0.000	0.000	0.700	0.000	0.000	0.000	0.000	0.000	0.000	0.000	0.000	0.000	0.000	
654	системный блок компьютера, утративший потребительские свойства	4 81 201 01 52 4	4	1.257	10.449	9.017	0.000	0.000	0.500	0.000	0.500	0.500	8.453	1.200	1.200	0.425	0.000	0.000	0.000	9.624	0.123	1.092	0.000	0.000	0.000	0.600	0.100	0.000	0.000	0.000	0.000	1.029	
655	скорлупа куриных яиц при инкубации цыплят бройлеров	1 12 721 11 29 4	1	30.800	25.800	0.100	0.000	0.000	0.000	0.000	0.000	0.000	0.000	0.000	0.000	0.000	0.100	0.000	0.000	0.000	0.000	0.000	0.000	0.000	0.000	56.600	0.000	0.000	0.000	0.000	0.000	0.000	
656	смазочно-охлаждающие жидкости на водной основе, отработанные при металлообработке	3 61 211 02 31 4	3	0.000	13.200	0.000	0.000	0.000	0.000	0.000	0.000	0.000	0.000	0.000	0.000	0.000	0.000	0.000	0.000	13.000	0.000	0.200	0.000	0.000	0.000	0.000	0.000	0.000	0.000	0.000	0.000	0.000	
657	смесь лакокрасочных материалов обводненная	4 14 495 11 39 4	4	0.000	0.220	0.000	0.000	0.000	0.000	0.000	0.000	0.000	0.000	0.000	0.000	0.000	0.000	0.000	0.000	0.000	0.000	0.220	0.000	0.000	0.000	0.000	0.000	0.000	0.000	0.000	0.000	0.000	
658	смесь окалины кузнечной обработки и газовой резки черных металлов	3 61 401 11 20 4	3	0.000	13.500	13.400	0.000	0.000	0.000	0.000	0.000	0.000	13.400	13.400	0.000	0.000	0.000	0.000	0.000	13.500	0.000	0.000	0.000	0.000	0.000	0.000	0.000	0.000	0.000	0.000	0.000	0.000	
659	смесь осадков механической и биологической очистки хозяйственно-бытовых и смешанных сточных вод обезвоженная малоопасная	7 22 421 11 39 4	7	0.000	0.000	712.200	0.000	0.000	0.000	0.000	0.000	0.000	0.000	0.000	0.000	0.000	0.000	0.000	0.000	712.200	0.000	0.000	0.000	0.000	0.000	0.000	0.000	0.000	0.000	0.000	0.000	0.000	
660	смесь полимерных изделий производственного назначения, в том числе из поливинилхлорида, отработанных	4 35 991 31 72 4	4	0.000	1.000	1.400	0.000	0.000	0.000	0.000	0.000	0.000	0.000	0.000	0.000	0.000	1.400	0.000	0.000	0.000	0.000	0.000	0.000	0.000	0.000	1.000	0.000	0.000	0.000	0.000	0.000	0.000	
661	смесь разнородных материалов при сортировке отходов бумаги и картона	7 41 142 11 71 4	7	0.000	0.000	1.100	0.000	0.000	0.000	0.000	0.000	0.000	0.000	0.000	0.000	0.000	1.100	0.000	0.000	0.000	0.000	0.000	0.000	0.000	0.000	0.000	0.000	0.000	0.000	0.000	0.000	0.000	
662	смет с территории автозаправочной станции малоопасный	7 33 310 02 71 4	7	0.000	18.248	32.000	0.000	0.000	0.000	0.000	0.000	0.000	3.300	0.000	0.000	0.000	30.000	0.000	0.000	0.000	0.000	9.320	0.000	1.528	0.000	0.000	6.100	0.000	0.000	0.000	0.000	0.000	
663	смет с территории гаража, автостоянки малоопасный	7 33 310 01 71 4	7	6.300	1,055.799	234.890	0.000	0.000	3.200	0.000	0.000	0.000	2.100	0.000	0.000	100.100	300.456	16.300	0.000	3.830	0.000	1.954	0.000	0.000	0.000	724.932	0.000	0.000	0.000	1.000	0.713	149.804	
664	смет с территории нефтебазы малоопасный	7 33 321 11 71 4	7	0.000	20.140	0.000	0.000	0.000	0.000	0.000	0.000	0.000	0.000	0.000	0.000	0.000	1.140	0.000	0.000	0.000	0.000	0.000	0.000	0.000	0.000	19.000	0.000	0.000	0.000	0.000	0.000	0.000	
665	смет с территории предприятия малоопасный	7 33 390 01 71 4	7	23.150	11,186.267	8,672.462	0.000	0.000	17.528	0.000	0.000	0.000	130.518	75.000	0.000	0.000	52.580	2,827.351	30.100	0.000	87.050	0.000	94.556	0.000	612.510	0.000	9,192.019	13.600	0.000	0.000	4.012	6,818.700	54.023
666	смешанные (кислотно-щелочные и хромсодержащие) стоки гальванических производств с преимущественным содержанием солей натрия	3 63 484 12 10 4	3	2.000	24.000	0.000	0.000	0.000	0.000	0.000	0.000	0.000	0.000	0.000	0.000	0.000	0.000	0.000	0.000	0.000	0.000	24.000	24.000	0.000	0.000	0.000	0.000	0.000	0.000	0.000	0.000	2.000	
667	сорбент на основе алюмосиликата отработанный, загрязненный нефтепродуктами (содержание нефтепродуктов менее 15%)	4 42 508 12 49 4	4	0.000	0.000	0.000	0.000	0.000	0.000	0.000	0.000	0.000	0.000	0.000	0.000	0.000	0.000	0.000	0.000	0.000	0.000	0.000	0.000	0.000	0.000	0.000	0.000	0.000	0.000	0.000	0.000	0.000	
668	сорбент на основе полипропилена, загрязненный нефтепродуктами (содержание нефтепродуктов менее 15%)	4 42 532 22 61 4	4	0.000	0.000	0.050	0.000	0.000	0.000	0.000	0.000	0.000	0.000	0.000	0.000	0.000	0.050	0.000	0.000	0.000	0.000	0.000	0.000	0.000	0.000	0.000	0.000	0.000	0.000	0.000	0.000	0.000	
669	сорбент на основе полиуретана, загрязненный нефтепродуктами (содержание нефтепродуктов менее 15%)	4 42 533 11 49 4	4	0.000	0.000	0.300	0.000	0.000	0.000	0.000	0.000	0.000	0.000	0.000	0.000	0.000	0.300	0.000	0.000	0.000	0.000	0.000	0.000	0.000	0.000	0.000	0.000	0.000	0.000	0.000	0.000	0.000	
670	соусы пищевые в упаковке из разнородных полимерных материалов с алюминиевым фольгированием, утратившие потребительские свойства	4 01 643 17 39 4	4	0.000	0.000	87.100	0.000	0.000	0.000	0.000	0.000	0.000	0.000	0.000	0.000	0.000	87.100	0.000	0.000	0.000	0.000	0.000	0.000	0.000	0.000	0.000	0.000	0.000	0.000	0.000	0.000	0.000	
671	спецодежда из брезентовых хлопчатобумажных огнезащитных тканей, утратившая потребительские свойства, незагрязненная	4 02 121 11 60 4	4	0.000	3.200	0.000	0.000	0.000	0.000	0.000	0.000	0.000	0.000	0.000	0.000	0.000	0.000	0.000	0.000	0.000	0.000	0.000	0.000	0.000	0.000	3.200	0.000	0.000	0.000	0.000	0.000	0.000	
672	спецодежда из натуральных, синтетических, искусственных и шерстяных волокон, загрязненная лакокрасочными материалами (содержание лакокрасочных материалов менее 5%)	4 02 321 12 60 4	4	0.000	0.000	0.100	0.000	0.000	0.000	0.000	0.000	0.000	0.000	0.000	0.000	0.000	0.100	0.000	0.000	0.000	0.000	0.000	0.000	0.000	0.000	0.000	0.000	0.000	0.000	0.000	0.000	0.000	
673	спецодежда из натуральных, синтетических, искусственных и шерстяных волокон, загрязненная нерастворимыми в воде минеральными веществами	4 02 331 11 62 4	4	0.000	0.020	0.000	0.000	0.000	0.000	0.000	0.000	0.000	0.000	0.000	0.000	0.000	0.000	0.000	0.000	0.000	0.000	0.020	0.000	0.000	0.000	0.000	0.000	0.000	0.000	0.000	0.000	0.000	
674	спецодежда из натуральных, синтетических, искусственных и шерстяных волокон, загрязненная нефтепродуктами (содержание нефтепродуктов менее 15%)	4 02 312 01 62 4	4	0.000	0.552	30.358	0.000	0.000	0.000	0.000	0.000	0.000	0.000	0.000	0.000	0.000	30.358	0.000	0.000	0.000	0.000	0.552	0.000	0.000	0.000	0.000	0.000	0.000	0.000	0.000	0.000	0.000	
675	спецодежда из натуральных, синтетических, искусственных и шерстяных волокон, загрязненная пылью биологически активных веществ	4 02 371 11 62 4	4	0.000	0.000	0.004	0.000	0.000	0.000	0.000	0.000	0.000	0.000	0

686	сульфоуголь отработанный при водоподготовке	7 10 212 01 49 4	7	0.000	0.000	0.000	0.000	0.000	0.000	0.000	0.000	0.000	0.000	0.000	0.000	0.000	0.000	0.000	0.000	0.000	0.000	0.000	0.000	0.000	0.000	0.000	0.000	0.000	0.000	0.000	0.000	0.000	0.000
687	счетчики банкнот, утратившие потребительские свойства (кроме ультрафиолетовых)	4 82 813 12 52 4	4	0.000	1.100	1.639	0.000	0.000	0.000	0.000	0.000	0.000	1.639	0.000	0.000	0.000	0.000	0.000	0.000	1.100	0.000	0.000	0.000	0.000	0.000	0.000	0.000	0.000	0.000	0.000	0.000	0.000	0.000
688	тара жестяная консервная, загрязненная пищевыми продуктами	4 68 122 11 50 4	4	0.000	0.100	0.000	0.000	0.000	0.000	0.000	0.000	0.000	0.000	0.000	0.000	0.000	0.000	0.000	0.000	0.000	0.000	0.100	0.000	0.000	0.000	0.000	0.000	0.000	0.000	0.000	0.000	0.000	0.000
689	тара и упаковка алюминиевая, загрязненная нефтепродуктами (содержание нефтепродуктов не более 15%)	4 68 211 01 51 4	4	0.000	0.000	0.900	0.000	0.000	0.000	0.000	0.000	0.000	0.000	0.000	0.000	0.000	0.900	0.000	0.000	0.000	0.000	0.000	0.000	0.000	0.000	0.000	0.000	0.000	0.000	0.000	0.000	0.000	0.000
690	тара из полимерных материалов, загрязненная неорганическим сырьем для производства лаков, добавок для бетона, смол, химических модификаторов, сульфаминовой кислоты	3 10 042 31 52 4	3	0.000	0.823	0.000	0.000	0.000	0.000	0.000	0.000	0.000	0.000	0.000	0.000	0.000	0.000	0.000	0.000	0.000	0.000	0.823	0.000	0.000	0.000	0.000	0.000	0.000	0.000	0.000	0.000	0.000	0.000
691	тара из полимерных материалов, загрязненная органическим сырьем для производства лаков, красителей, закрепителей, смол, химических модификаторов	3 10 042 32 52 4	3	0.000	0.700	2.843	0.000	0.000	0.000	0.000	0.000	0.000	0.000	0.000	0.000	0.000	2.843	0.000	0.700	0.000	0.000	0.000	0.000	0.000	0.000	0.000	0.000	0.000	0.000	0.000	0.000	0.000	0.000
692	тара из прочих полимерных материалов, загрязненная лакокрасочными материалами (содержание менее 5%)	4 38 191 02 51 4	4	0.000	0.000	20.000	0.000	0.000	0.000	0.000	0.000	0.000	0.000	0.000	0.000	0.000	20.000	0.000	0.000	0.000	0.000	0.000	0.000	0.000	0.000	0.000	0.000	0.000	0.000	0.000	0.000	0.000	0.000
693	тара из разнородных полимерных материалов, загрязненная пестицидами третьего класса опасности	4 38 194 01 52 4	4	0.000	0.200	0.000	0.000	0.000	0.000	0.000	0.000	0.000	0.000	0.000	0.000	0.000	0.000	0.000	0.000	0.000	0.000	0.000	0.000	0.000	0.000	0.000	0.000	0.000	0.000	0.000	0.000	0.000	0.200
694	тара из разнородных полимерных материалов, загрязненная поверхностно-активными веществами	4 38 191 15 52 4	4	0.000	2.000	1.500	0.000	0.000	0.000	0.000	0.000	0.000	0.000	0.000	0.000	0.000	1.500	0.000	0.000	0.000	0.000	0.000	2.000	0.000	0.000	0.000	0.000	0.000	0.000	0.000	0.000	0.000	0.000
695	тара из разнородных полимерных материалов, не содержащих галогены, незагрязненная	4 34 199 71 52 4	4	0.000	0.000	1.000	0.000	0.000	0.000	0.000	0.000	0.000	0.000	0.000	0.000	0.000	1.000	0.000	0.000	0.000	0.000	0.000	0.000	0.000	0.000	0.000	0.000	0.000	0.000	0.000	0.000	0.000	0.000
696	тара из черных металлов, загрязненная клеем органическим синтетическим	4 68 113 23 51 4	4	0.000	0.000	0.200	0.000	0.000	0.000	0.000	0.000	0.000	0.000	0.000	0.000	0.000	0.200	0.000	0.000	0.000	0.000	0.000	0.000	0.000	0.000	0.000	0.000	0.000	0.000	0.000	0.000	0.000	0.000
697	тара из черных металлов, загрязненная лакокрасочными материалами (содержание менее 5%)	4 68 112 02 51 4	4	0.600	32.524	5.920	0.000	0.000	0.027	0.000	0.000	0.000	0.027	0.000	0.000	0.000	5.927	0.562	0.800	0.000	13.528	2.092	2.995	0.400	0.000	0.000	12.992	0.000	0.000	0.000	0.000	1.420	0.820
698	тара из черных металлов, загрязненная нефтепродуктами (содержание нефтепродуктов менее 15%)	4 68 111 02 51 4	4	0.000	99.522	14.885	0.000	0.000	0.000	0.000	0.000	0.000	11.400	11.400	0.000	3.485	0.000	0.000	0.000	0.404	0.400	2.300	0.000	0.000	0.000	96.618	0.000	0.000	0.000	0.000	0.000	0.000	0.200
699	тара из черных металлов, загрязненная органическими негалогенированными растворителями	4 68 115 21 51 4	4	0.000	5.100	0.000	0.000	0.000	0.000	0.000	0.000	0.000	1.100	1.100	0.000	0.000	0.000	2.900	0.000	0.000	0.000	0.000	0.000	0.000	0.000	0.000	1.100	0.000	0.000	0.000	0.000	0.000	0.000
700	тара из черных металлов, загрязненная преимущественно оксидами алюминия и/или кремния	4 68 116 13 51 4	4	0.000	0.000	0.000	0.000	0.000	0.000	0.000	0.000	0.000	0.000	0.000	0.000	0.000	0.000	0.000	0.000	0.000	0.000	0.000	0.000	0.000	0.000	0.000	0.000	0.000	0.000	0.000	0.000	0.000	0.000
701	тара полипропиленовая, загрязненная малорастворимыми карбонатами	4 38 122 01 51 4	4	0.000	0.596	0.000	0.000	0.000	0.000	0.000	0.000	0.000	0.000	0.000	0.000	0.000	0.000	0.000	0.000	0.000	0.000	0.000	0.000	0.000	0.000	0.000	0.000	0.000	0.000	0.000	0.000	0.000	0.596
702	тара полипропиленовая, загрязненная минеральными удобрениями	4 38 122 03 51 4	4	0.000	1.108	6.796	0.000	0.000	0.000	0.000	0.000	0.000	0.140	0.000	0.000	0.000	6.796	0.000	0.000	0.000	0.000	0.000	0.736	0.000	0.000	0.000	0.000	0.000	0.000	0.000	0.000	0.000	0.232
703	тара полиэтиленовая, загрязненная гипохлоритами	4 38 112 21 51 4	4	0.000	0.050	0.000	0.000	0.000	0.000	0.000	0.000	0.000	0.000	0.000	0.000	0.000	0.000	0.000	0.000	0.000	0.000	0.000	0.000	0.000	0.000	0.000	0.050	0.000	0.000	0.000	0.000	0.000	0.000
704	тара полиэтиленовая, загрязненная лакокрасочными материалами (содержание менее 5%)	4 38 111 02 51 4	4	0.128	18.658	733.610	0.000	0.000	0.020	0.000	0.000	0.000	0.020	0.000	0.000	0.000	35.230	1.000	0.000	0.000	6.500	0.000	0.500	0.000	1.900	0.000	8.610	0.000	0.000	0.000	0.000	698.656	0.000
705	тара полиэтиленовая, загрязненная негалогенированными органическими растворителями (содержание менее 15%)	4 38 113 02 51 4	4	0.000	1.300	35.400	0.000	0.000	0.000	0.000	0.000	0.000	0.000	0.000	0.000	0.000	35.400	0.000	0.000	0.000	0.000	0.000	0.700	0.000	0.000	0.000	0.600	0.000	0.000	0.000	0.000	0.000	0.000
706	тара полиэтиленовая, загрязненная неорганическим нерастворимыми или малорастворимыми минеральными веществами	4 38 112 01 51 4	4	0.000	0.010	21.918	0.000	0.000	0.000	0.000	0.000	0.000	0.000	0.000	0.000	0.000	21.918	0.000	0.000	0.000	0.010	0.000	0.000	0.000	0.000	0.000	0.000	0.000	0.000	0.000	0.000	0.000	0.000
707	тара полиэтиленовая, загрязненная неорганическими растворимыми карбонатами	4 38 112 11 51 4	4	0.000	0.600	0.000	0.000	0.000	0.000	0.000	0.000	0.000	0.000	0.000	0.000	0.000	0.000	0.000	0.000	0.000	0.600	0.000	0.000	0.000	0.000	0.000	0.000	0.000	0.000	0.000	0.000	0.000	0.000
708	тара полиэтиленовая, загрязненная нефтепродуктами (содержание менее 15%)	4 38 113 01 51 4	4	0.108	1.312	35.100	0.000	0.000	0.000	0.000	0.000	0.000	0.000	0.000	0.000	0.000	35.100	0.000	0.000	0.000	0.100	0.000	1.200	0.000	0.000	0.000	0.000	0.000	0.000	0.000	0.000	0.000	0.120
709	тара полиэтиленовая, загрязненная поверхностно-активными веществами	4 38 119 01 51 4	4	0.000	0.000	0.500	0.000	0.000	0.000	0.000	0.000	0.000	0.000	0.000	0.000	0.000	0.500	0.000	0.000	0.000	0.000	0.000	0.000	0.000	0.000	0.000	0.000	0.000	0.000	0.000	0.000	0.000	0.000
710	тара полиэтиленовая, загрязненная порошковой краской на основе эпоксидных и полиэфирных смол	4 38 119 31 51 4	4	0.004	0.004	0.000	0.000	0.000	0.000	0.000	0.000	0.000	0.000	0.000	0.000	0.000	0.000	0.000	0.000	0.000	0.000	0.000	0.000	0.000	0.000	0.000	0.000	0.000	0.000	0.000	0.000	0.000	0.008
711	тара полиэтиленовая, загрязненная средствами моющими, чистящими и полирующими	4 38 119 11 51 4	4	0.000	0.420	23.100	3.100	0.000	0.000	0.000	0.000	0.000	0.000	0.000	0.000	0.000	20.000	0.000	0.000	0.000	0.100	0.000	0.100	0.000	0.000	0.000	0.220	0.000	3.100	0.000	0.000	0.000	0.000
712	тара полиэтиленовая, загрязненная фенолами	4 38 119 61 51 4	4	0.000	0.000	0.000	0.000	0.000	0.000	0.000	0.000	0.000	0.000	0.000	0.000	0.000	0.000	0.000	0.000	0.000	0.000	0.000	0.000	0.000	0.000	0.000	0.000	0.000	0.000	0.000	0.000	0.000	0.000
713	тара полиэтиленовая, загрязненная щелочами (содержание менее 5%)	4 38 112 31 51 4	4	0.000	1.200	1.109	0.000	0.000	0.000	0.000	0.000	0.000	0.000	0.000	0.000	0.000	1.109	0.000	0.000	0.000	0.000	0.000	1.100	0.000	0.000	0.000	0.100	0.000	0.000	0.000	0.000	0.000	0.000
714	тара стеклянная от химических реактивов незагрязненная	4 51 102 02 20 4	4	0.000	0.001	0.001	0.000	0.000	0.000	0.000	0.000	0.000	0.000	0.000	0.000	0.000	0.001	0.000	0.000	0.000	0.000	0.000	0.001	0.000	0.000	0.000	0.000	0.000	0.000	0.000	0.000	0.000	0.000
715	твердые остатки от сжигания нефтесодержащих отходов	7 47 211 01 40 4	7	0.104	2.800	0.000	0.000	0.000	0.000	0.000	0.000	0.000	0.000	0.000	0.000	0.400	0.000	0.000	0.000	0.000	0.000	0.067	0.000	0.000	0.000	2.400	0.000	0.000	0.000	0.000	0.000	0.000	0.037
716	твердые отходы отмывки нефтесодержащих отходов и грунтов от нефти и/или нефтепродуктов	7 47 205 12 49 4	7	0.000	0.944	0.000	0.000	0.000	0.000	0.000	0.000	0.000	0.000	0.000	0.000	0.000	0.000	0.000	0.944	0.000	0.000	0.000	0.000	0.000	0.000	0.000	0.000	0.000	0.000	0.000	0.000	0.000	0.000
717	телефонные и факсимильные аппараты, утратившие потребительские свойства	4 81 321 01 52 4	4	0.018	0.408	3.152	0.000	0.000	0.000	0.000	0.000	0.000	3.152	0.100	0.100	0.077	0.000	0.000	0.000	0.333	0.000	0.003	0.000	0.000	0.000	0.000	0.000	0.000	0.000	0.000	0.000	0.000	0.013
718	ткань фильтровальная из полимерных волокон отработанная, загрязненная хлоридами металлов и оксидом кремния	4 43 221 06 61 4	4	0.000	0.000	0.000	0.000	0.000	0.000	0.000	0.000	0.000	0.000	0.000	0.000	0.000	0.000	0.000	0.000	0.000	0.000	0.000	0.000	0.000	0.000	0.000	0.000	0.000	0.000	0.000	0.000	0.000	0.000
719	ткань фильтровальная из полимерных волокон при очистке воздуха отработанная	4 43 221 01 62 4	4	0.000	2.420	30.100	0.000	0.000	0.000	0.000	0.000	0.000	0.000	0.000	0.000	0.000	30.100	0.000	0.000	0.000	0.000	0.000	1.820	0.000	0.000	0.000	0.600	0.000	0.000	0.000	0.000	0.000	0.000
720	ткань фильтровальная из полимерных волокон, загрязненная малорастворимыми неорганическими солями кальция	4 43 221 03 62 4	4	0.000	0.300	0.000	0.000	0.000	0.000	0.000	0.000	0.000	0.000	0.000	0.000	0.000	0.000	0.000	0.000	0.000	0.000	0.000	0.300	0.000	0.000	0.000	0.000	0.000	0.000	0.000	0.000	0.000	0.000
721	ткань фильтровальная из полимерных волокон, загрязненная нефтепродуктами (содержание нефтепродуктов менее 15%)	4 43 222 31 62 4	4	0.000	0.000	0.000	0.000	0.000	0.000	0.000	0.000	0.000	0.000	0.000	0.000	0.000	0.000	0.000	0.000	0.000	0.000	0.000	0.000	0.000	0.000	0.000	0.000	0.000	0.000	0.000	0.000	0.000	0.000
722	ткань фильтровальная хлопчатобумажная от фильтрации молока и молочной продукции	3 01 151 21 61 4	3	0.000	0.012	0.403	0.000	0.000	0.000	0.000	0.000	0.000	0.000	0.000	0.000	0.403	0.000	0.000	0.000	0.000	0.000	0.000	0.000	0.000	0.000	0.000	0.012	0.000	0.000	0.000	0.000	0.000	0.000
723	тормозные колодки отработанные с остатками накладок асбестовых	9 20 310 02 52 4	9	0.449	0.600	0.129	0.000	0.000	0.000	0.000	0.000	0.000	0.000	0.000	0.000	0.000	0.000	0.000	0.000	0.000	0.450	0.000	0.030	0.000	0.000	0.000	0.030	0.000	0.000	0.000	0.000	0.000	0.668
724	тормозные колодки с остатками накладок, не содержащих асбест, отработанные	9 20 311 03 52 4	9	0.000	2.308	0.000	0.000	0.000	0.000	0.000	0.000	0.000	0.000	0.000	0.000	0.000	0.000	0.000	0.000	0.000	2.300	0.000	0.000	0.000	0.000	0.000	0.007	0.000	0.000	0.000	0.000	0.000	0.001
725	трубки индикаторные стеклянные, отработанные при технических испытаниях и измерениях	9 49 868 21 52 4	9	0.000	0.000	0.000	0.000	0.000	0.000	0.000	0.000	0.000	0.000	0.000	0.000	0.000	0.000	0.000	0.000	0.000	0.000	0.000	0.000	0.000	0.000	0.000	0.000	0.000	0.000	0.000	0.000	0.000	0.000
726	трубы стальные нефтепроводов отработанные с битумной изоляцией	4 69 522 12 51 4	4	0.000	120.755	0.000	0.000	0.000	0.000	0.000	0.000	0.000	0.000	0.000	0.000	0.000	0.000	0.000	120.755	0.000	0.000	0.000	0.000	0.000	0.000	0.000	0.000	0.000	0.000	0.000	0.000	0.000	0.000
727	тюнеры, модемы, серверы, утратившие потребительские свойства	4 81 332 11 52 4	4	0.000	3.200	3.576	0.000	0.000	0.000	0.000	0.000	0.000	3.576	0.000	0.000	0.000	0.000	0.000	0.000	3.200	0.000	0.000	0.000	0.000	0.000	0.000	0.000	0.000	0.000	0.000	0.000	0.000	0.000
728	уголь активированный отработанный, загрязненный нефтепродуктами (содержание нефтепродуктов менее 15%)	4 42 504 02 20 4	4	0.000	11.400	0.400	0.000	0.000	0.000	0.000	0.000	0.000	0.000	0.000	0.000	0.400	0.000	0.000	0.000	0.000	0.000	0.000	11.400	0.000	0.000	0.000	0.000	0.000	0.000	0.000	0.000	0.000	0.000
729	уголь активированный отработанный, загрязненный оксидами железа и нефтепродуктами (суммарное содержание менее 15%)	4 42 504 03 20 4	4	0.000	0.000	0.000	0.000	0.000	0.000	0.000	0.000	0.000	0.000	0.000	0.000	0.000	0.000	0.000	0.000	0.000	0.000	0.000	0.000	0.000	0.000	0.000	0.000	0.000	0.000	0.000	0.000	0.000	0.000
730	угольные фильтры отработанные, загрязненные нефтепродуктами (содержание нефтепродуктов менее 15%)	4 43 101 02 52 4	4	0.000	0.000	0.000	0.000	0.000	0.000	0.000	0.000	0.000	0.000	0.000	0.000	0.000	0.000	0.000	0.000	0.000	0.000	0.000	0.000	0.000	0.000	0.000	0.000	0.000	0.000	0.000	0.000	0.000	0.000
731	уничтожитель бумаг (шредер), утративший потребительские свойства	4 82 823 71 52 4	4	0.000	0.000	0.000	0.000	0.000	0.000	0.000	0.000	0.000	0.000	0.000	0.000	0.000	0.000	0.000	0.000	0.000	0.000	0.000	0.000	0.000	0.000	0.000	0.000	0.000	0.000	0.000	0.000	0.000	0.000
732	упаковка из бумаги и/или картона, загрязненная пигментом железоокисным	4 05 919 41 60 4	4	0.000	0.500	0.500	0.000	0.000	0.000	0.000	0.000	0.000	0.000	0.000	0.000	0.000	0.500	0.000	0.000	0.000	0.000	0.000	0.500	0.000	0.000	0.000	0.000	0.000	0.000	0.000	0.000	0.000	0.000
733	упаковка из бумаги и/или картона, загрязненная твердыми полимерами	4 05 915 72 60 4	4	0.000	40.500	0.000	0.000	0.000	0.000	0.000	0.000	0.000	0.000	0.000	0.000	0.000	0.000	0.000	0.000	0.000	0.000	0.000	0.000	0.000	0.000	3.000	0.000	0.000	0.000	0.000	0.000	0.000	37.500
734	упаковка из разнородных полимерных материалов в смеси, загрязненная неорганическими солями, гидроксидами, оксидами (содержание загрязнителей менее 3%)	4 38 192 91 52 4	4	0.000	0.000	0.400	0.000	0.000	0.000	0.000	0.000	0.000	0.000	0.000	0.000	0.400	0.000	0.000	0.000	0.000	0.000	0.000	0.000	0.000	0.000	0.000	0.000	0.000	0.000	0.000	0.000	0.000	0.000
735	упаковка из разнородных полимерных материалов, загрязненная лакокрасочными материалами (содержание лакокрасочных материалов менее 5%)	4 38 191 08 52 4	4	0.000	0.000	0.000	0.000	0.000	0.000	0.000	0.000	0.000	0.000	0.000	0.000	0.000	0.000	0.000	0.000	0.000	0.000	0.000	0.000	0.000	0.000	0.000	0.000	0.000	0.000	0.000	0.000	0.000	0.000
736	упаковка из разнородных полимерных материалов, загрязненная органическими растворителями	4 38 191 03 50 4	4	0.000	0.000	0.000	0.000	0.000	0.000	0.000	0.000	0.000	0.000	0.000	0.000	0.000	0.000	0.000	0.000	0.000	0.000	0.000	0.000	0.000	0.000	0.000	0.000	0.000	0.000	0.000	0.000	0.000	0.000
737	упаковка из разнородных полимерных материалов, загрязненная органическими растворителями, в том числе галогенированными (суммарное содержание растворителей менее 5%)	4 38 193 91 52 4	4	0.000	0.000	0.000	0.000	0.000	0.000	0.000	0.000	0.000	0.000	0.000	0.000	0.000	0.000	0.000	0.000	0.000	0.000	0.000	0.000	0.000	0.000	0.000	0.000	0.000	0.000	0.000	0.000	0.000	0.000
738	упаковка из разнородных полимерных материалов, загрязненная пестицидами 4 класса опасности	4 38 194 06 52 4	4	0.000	0.000	0.096	0.000	0.000	0.000	0.000	0.000	0.000	0.000	0.000	0.000	0.000	0.096	0.000	0.000	0.000	0.000	0.000	0.000	0.000	0.000	0.000	0.000	0.000	0.000	0.000	0.000	0.000	0.000
739	упаковка из разнородных полимерных материалов, загрязненная растительными жирами	4 38 196 41 52 4	4	0.000	0.000	3.400	0.000	0.000	0.000	0.000	0.000	0.000	0.000	0.000	0.000	0.000	3.400	0.000	0.000	0.000	0.000	0.000	0.000	0.000	0.000	0.000	0.000	0.000	0.000	0.000	0.000	0.000	0.000
740	упаковка из разнородных полимерных материалов, загрязненная реагентами для водоподготовки	4 38 191 92 52 4	4	0.000	0.000	0.000	0.000	0.000	0.000	0.000	0.000	0.000	0.000	0.000	0.000	0.000	0.000	0.000	0.000	0.000	0.000	0.000	0.000	0.000	0.000	0.000	0.000	0.000	0.000	0.000	0.000	0.000	0.000
741	упаковка полипропиленовая, загрязненная неорганическими хлоридами щелочных и щелочноземельных металлов	4 38 122 14 51 4	4	0.000	0.700	0.000	0.000	0.000	0.000	0.000	0.000	0.000	0.000	0.000	0.000	0.000	0.000	0.000	0.000	0.000	0.700	0.000	0.000	0.000	0.000	0.000	0.000	0.000	0.000	0.000	0.000	0.000	0.000
742	упаковка полипропиленовая, загрязненная нерастворимыми или малорастворимыми неорганическими веществами природного происхождения	4 38 122 81 51 4	4	0.000	0.000	0.000	0.000	0.000	0.000	0.000	0.000	0.000	0.000	0.000	0.000	0.000	0.000	0.000	0.000	0.000	0.000	0.000	0.000	0.000	0.000	0.000	0.000	0.000	0.000	0.000	0.000	0.000	0.000
743	упаковка полипропиленовая, загрязненная пестицидами 3 класса опасности (содержание пестицидов менее 6%)	4 38 129 86 51 4	4	0.000	0.025	0.000	0.000	0.000	0.000	0.000	0.000	0.000	0.000	0.000	0.000	0.000	0.000	0.000	0.000	0.000	0.000	0.000	0.025	0.000	0.000	0.000	0.000	0.000	0.000	0.000	0.000	0.000	0.000
744	упаковка полипропиленовая, загрязненная синтетическими полимерами	4 38 129 41 51 4	4	0.000	4.800	0.000	0.000	0.000	0.000	0.000	0.000	0.000	0.000	0.000	0.000	0.000	0.000	0.000	0.000	0.000	0.000	0.000	0.000	0.000	0.000	0.000	4.800	0.000	0.000	0.000	0.000	0.000	0.000
745	упаковка полиэтиленовая, загрязненная жидкими неорганическими кислотами (содержание кислот менее 10%)	4 38 112 52 51 4	4	0.000	10.317	0.000	0.000	0.000	0.000	0.000	0.000	0.000	0.000	0.000	0.000	0.000	0.000	0.000	0.000	0.000	0.000	0.000	10.317	0.000	0.000	0.000	0.000	0.000	0.000	0.000	0.000	0.000	0.000
746	упаковка полиэтиленовая, загрязненная жирами растительного происхождения	4 38 118 03 51 4	4	0.200	0.200	0.300	0.000	0.000	0.000	0.000	0.000	0.000	0.000	0.000	0.000	0.000	0.300	0.000	0.000	0.000	0.000	0.000	0.400	0.000	0.000	0.000	0.000	0.000	0.000	0.000	0.000	0.000	0.000
747	упаковка полиэтиленовая, загрязненная клеем на основе полиуретана	4 38 114 22 51 4	4	0.000	1.100	0.000	0.000	0.000	0.000	0.000	0.000	0.000	0.000	0.000	0.000	0.000	0.000	0.000	0.000	0.000	0.000	0.000	0.000	0.000	0.000	0.000	1.100	0.000	0.000	0.000	0.000	0.000	0.000
748	упаковка полиэтиленовая, загрязненная клеем на основе синтетического каучука	4 38 114 51 51 4	4	0.000	1.000	0.000	0.000	0.000	0.000	0.000	0.000	0.000	0.000	0.000	0.000	0.000	0.000	0.000	0.000	0.000	0.000	0.000	0.000	0.000	0.000	0.000	1.000	0.000	0.000	0.000	0.000	0.000	0.000
749	упаковка полиэтиленовая, загрязненная клеем на основе эпоксидных смол	4 38 114 41 51 4	4	0.000	0.300	4.000	0.000	0.000	0.000	0.000	0.000	0.000	0.000	0.000	0.000	0.000	4.000	0.000	0.000	0.000	0.000	0.000	0.300	0.000	0.000	0.000	0.000	0.000	0.000	0.000	0.000	0.000	0.000
750	упаковка полиэтиленовая, загрязненная неорганическими нитратами	4 38 112 17 51 4	4	0.000	0.200	0.000	0.000	0.000	0.000	0.000	0.000	0.000	0.000	0.000	0.000	0.000	0.000	0.000	0.000	0.000	0.200	0.000	0.000	0.000	0.000	0.000	0.000	0.000	0.000	0.000	0.000	0.000	0.000
751	упаковка полиэтиленовая, загрязненная неорганическими сульфатами	4 38 112 12 51 4	4	0.000	0.100	0.000	0.000	0.000	0.000	0.000	0.000	0.000	0.000	0.000	0.000	0.000	0.000	0.000	0.000	0.000	0.100	0.000	0.000	0.000	0.000	0.000	0.000	0.000	0.000	0.000	0.000	0.000	0.000
752	упаковка полиэтиленовая, загрязненная нефтепродуктами (содержание нефтепродуктов менее 15%)	4 38 113 12 51 4	4	0.000	0.056	0.002	0.000	0.000	0

758	фильтрующие элементы из полипропилена, отработанные при водоподготовке	7 10 213 21 51 4	7	0.000	0.000	0.000	0.000	0.000	0.000	0.000	0.000	0.000	0.000	0.000	0.000	0.000	0.000	0.000	0.000	0.000	0.000	0.000	0.000	0.000	0.000	0.000	0.000	0.000	0.000	0.000	0.000	0.000	0.000	0.000	0.000
759	фильтры бумажные в виде изделий, загрязненные нефтепродуктами (содержание нефтепродуктов менее 15%)	4 43 114 83 52 4	4	0.000	0.000	0.000	0.000	0.000	0.000	0.000	0.000	0.000	0.000	0.000	0.000	0.000	0.000	0.000	0.000	0.000	0.000	0.000	0.000	0.000	0.000	0.000	0.000	0.000	0.000	0.000	0.000	0.000	0.000	0.000	0.000
760	фильтры воздушные автотранспортных средств отработанные	9 21 301 01 52 4	9	2.389	153.722	300.460	0.000	0.000	0.010	0.000	0.000	0.000	0.062	0.000	0.000	53.232	0.005	0.000	0.000	1.419	0.000	37.421	0.259	0.312	0.000	0.939	0.000	0.000	0.000	0.000	0.031	363.160
761	фильтры воздушные двигателей железнодорожного подвижного состава отработанные	9 22 221 02 52 4	9	0.100	0.540	0.000	0.000	0.000	0.000	0.000	0.000	0.000	0.000	0.000	0.000	0.000	0.000	0.000	0.000	0.000	0.000	0.540	0.300	0.000	0.000	0.000	0.000	0.000	0.000	0.000	0.000	0.100
762	фильтры воздушные дизельных двигателей отработанные	9 18 905 11 52 4	9	0.000	0.011	0.000	0.000	0.000	0.000	0.000	0.000	0.000	0.000	0.000	0.000	0.000	0.000	0.000	0.000	0.000	0.000	0.011	0.000	0.000	0.000	0.000	0.000	0.000	0.000	0.000	0.000	0.000
763	фильтры воздушные компрессорных установок в полимерном корпусе отработанные	9 18 302 66 52 4	9	0.000	0.000	0.000	0.000	0.000	0.000	0.000	0.000	0.000	0.000	0.000	0.000	0.000	0.000	0.000	0.000	0.000	0.000	0.000	0.000	0.000	0.000	0.000	0.000	0.000	0.000	0.000	0.000	0.000
764	фильтры воздушные компрессорных установок в стальном корпусе отработанные	9 18 302 65 52 4	9	0.000	0.016	0.000	0.000	0.000	0.000	0.000	0.000	0.000	0.000	0.000	0.000	0.000	0.000	0.000	0.000	0.000	0.000	0.000	0.000	0.000	0.000	0.000	0.000	0.000	0.000	0.000	0.000	0.016
765	фильтры воздушные электрогенераторных установок отработанные (содержание нефтепродуктов менее 15%)	9 18 611 02 52 4	9	0.000	0.100	0.000	0.000	0.000	0.000	0.000	0.000	0.000	0.000	0.000	0.000	0.000	0.000	0.000	0.000	0.000	0.000	0.100	0.000	0.000	0.000	0.000	0.000	0.000	0.000	0.000	0.000	0.000
766	фильтры мембранные обратного осмоса из разнородных полимерных материалов, отработанные при водоподготовке	7 10 214 57 52 4	7	0.000	0.000	0.100	0.000	0.000	0.000	0.000	0.000	0.000	0.000	0.000	0.000	0.100	0.000	0.000	0.000	0.000	0.000	0.000	0.000	0.000	0.000	0.000	0.000	0.000	0.000	0.000	0.000	0.000
767	фильтры окрасочных камер бумажные отработанные, загрязненные лакокрасочными материалами (содержание менее 5%)	4 43 103 13 61 4	4	0.024	0.012	0.000	0.000	0.000	0.000	0.000	0.000	0.000	0.000	0.000	0.000	0.000	0.000	0.000	0.000	0.000	0.000	0.000	0.000	0.000	0.000	0.000	0.000	0.000	0.000	0.000	0.000	0.036
768	фильтры окрасочных камер стекловолоконные отработанные, загрязненные лакокрасочными материалами (содержание менее 5%)	4 43 103 02 61 4	4	0.000	0.200	0.000	0.000	0.000	0.000	0.000	0.000	0.000	0.000	0.000	0.000	0.000	0.000	0.000	0.000	0.000	0.000	0.200	0.000	0.000	0.000	0.000	0.000	0.000	0.000	0.000	0.000	0.000
769	фильтры очистки масла компрессорных установок отработанные (содержание нефтепродуктов менее 15%)	9 18 302 82 52 4	9	0.000	0.145	0.000	0.000	0.000	0.000	0.000	0.000	0.000	0.000	0.000	0.000	0.000	0.000	0.000	0.000	0.000	0.000	0.100	0.000	0.000	0.000	0.000	0.000	0.000	0.000	0.000	0.000	0.045
770	фильтры полипропиленовые, отработанные при производстве минеральных вод	3 01 252 51 52 4	3	0.000	0.000	0.000	0.000	0.000	0.000	0.000	0.000	0.000	0.000	0.000	0.000	0.000	0.000	0.000	0.000	0.000	0.000	0.000	0.000	0.000	0.000	0.000	0.000	0.000	0.000	0.000	0.000	0.000
771	фильтры рукавные синтетические, загрязненные пылью преимущественно оксида кремния	4 43 118 81 60 4	4	0.000	0.040	0.000	0.000	0.000	0.000	0.000	0.000	0.000	0.000	0.000	0.000	0.000	0.000	0.000	0.000	0.000	0.000	0.000	0.000	0.000	0.040	0.000	0.000	0.000	0.000	0.000	0.000	0.000
772	фильтры систем вентиляции стеклобумажные, загрязненные пылью мало-, нерастворимых веществ, отработанные	4 43 131 11 52 4	4	0.000	0.000	0.000	0.000	0.000	0.000	0.000	0.000	0.000	0.000	0.000	0.000	0.000	0.000	0.000	0.000	0.000	0.000	0.000	0.000	0.000	0.000	0.000	0.000	0.000	0.000	0.000	0.000	0.000
773	фильтры угольные, загрязненные при очистке выбросов пальных работ	9 19 171 61 52 4	9	0.000	0.000	0.000	0.000	0.000	0.000	0.000	0.000	0.000	0.000	0.000	0.000	0.000	0.000	0.000	0.000	0.000	0.000	0.000	0.000	0.000	0.000	0.000	0.000	0.000	0.000	0.000	0.000	0.000
774	холодильники бытовые, не содержащие озоноразрушающих веществ, утратившие потребительские свойства	4 82 511 11 52 4	4	0.000	1.270	0.262	0.000	0.000	0.000	0.000	0.000	0.000	0.262	0.000	0.000	1.170	0.000	0.000	0.000	0.100	0.000	0.000	0.000	0.000	0.000	0.000	0.000	0.000	0.000	0.000	0.000	0.000
775	цеолит отработанный, загрязненный нефтью и нефтепродуктами (содержание нефтепродуктов менее 15%)	4 42 501 02 29 4	4	0.000	0.200	0.200	0.000	0.000	0.000	0.000	0.000	0.000	0.000	0.000	0.000	0.200	0.000	0.000	0.000	0.000	0.000	0.200	0.000	0.000	0.000	0.000	0.000	0.000	0.000	0.000	0.000	0.000
776	шины пневматические автомобильные отработанные	9 21 110 01 50 4	9	54.396	1,704.146	1,145.341	0.000	0.000	0.000	0.000	0.000	0.000	1,095.056	1,093.700	0.000	14.373	0.016	13.520	0.000	1,712.372	6.600	22.757	0.300	0.760	0.000	2.200	0.000	0.000	0.000	0.000	0.000	42.829
777	шины резиновые сплошные или полупневматические отработанные с металлическим кордом	9 21 112 11 52 4	9	0.000	0.000	0.000	0.000	0.000	0.000	0.000	0.000	0.000	0.000	0.000	0.000	0.000	0.000	0.000	0.000	0.000	0.000	0.000	0.000	0.000	0.000	0.000	0.000	0.000	0.000	0.000	0.000	0.000
778	шлак от сжигания угля малоопасный	6 11 200 01 21 4	6	204.709	17,499.710	497.600	0.000	0.000	0.000	0.000	0.000	148.800	53.500	0.000	0.000	0.000	0.000	15.200	0.000	17,036.310	0.000	0.000	0.000	0.000	0.000	190.500	0.000	0.000	0.000	0.000	512.600	298.609
779	шлак печей переплава алюминиевого производства	3 55 220 01 29 4	3	0.300	144.965	1,241.300	0.000	0.000	112.765	0.000	0.000	115.765	115.765	0.000	0.000	0.000	112.765	0.000	0.000	0.000	0.000	0.300	0.000	27.200	0.000	0.000	0.000	0.000	0.000	0.000	1,241.300	2.000
780	шлак плавки чугуна	3 57 011 11 21 4	3	0.000	0.000	25.800	0.000	0.000	0.000	0.000	0.000	25.800	25.800	0.000	0.000	0.000	0.000	0.000	0.000	0.000	0.000	0.000	0.000	0.000	0.000	0.000	0.000	0.000	0.000	0.000	0.000	0.000
781	шлак сварочный	9 19 100 02 20 4	9	0.120	17.542	12.220	0.000	0.000	0.000	0.000	0.000	0.000	0.000	0.000	0.000	0.400	0.000	0.000	0.000	0.000	0.000	0.342	0.000	0.000	0.000	28.683	0.000	0.000	0.000	0.004	0.000	0.457
782	шлаки плавки черных и цветных металлов в смеси	3 57 031 11 20 4	3	0.000	0.000	0.000	0.000	0.000	0.000	0.000	0.000	0.000	0.000	0.000	0.000	0.000	0.000	0.000	0.000	0.000	0.000	0.000	0.000	0.000	0.000	0.000	0.000	0.000	0.000	0.000	0.000	0.000
783	шлаки сталеплавильные	3 51 210 21 20 4	3	0.000	547.000	0.000	0.000	0.000	0.000	0.000	0.000	0.000	0.000	0.000	0.000	0.000	0.000	0.000	0.000	0.000	0.000	0.000	0.000	0.000	0.000	547.000	0.000	0.000	0.000	0.000	0.000	0.000
784	шланги и трубки фторопластовые, загрязненные нефтепродуктами (содержание нефтепродуктов менее 15%)	4 38 431 11 51 4	4	0.000	0.000	0.000	0.000	0.000	0.000	0.000	0.000	0.000	0.000	0.000	0.000	0.000	0.000	0.000	0.000	0.000	0.000	0.000	0.000	0.000	0.000	0.000	0.000	0.000	0.000	0.000	0.000	0.000
785	шпалы железнодорожные деревянные, пропитанные маслянным антисептиком, отработанные	8 41 111 11 51 4	8	0.000	0.000	5.000	0.000	0.000	0.000	0.000	0.000	0.000	0.000	0.000	0.000	5.000	0.000	0.000	0.000	0.000	0.000	0.000	0.000	0.000	0.000	0.000	0.000	0.000	0.000	0.000	0.000	0.000
786	шпатели отработанные, загрязненные штукатурными материалами	8 91 120 01 52 4	8	0.000	0.000	11.400	0.000	0.000	0.000	0.000	0.000	0.000	0.000	0.000	0.000	0.000	0.000	0.000	0.000	0.000	0.000	0.000	0.000	0.000	0.000	11.400	0.000	0.000	0.000	0.000	0.000	0.000
787	экскременты собак свежие	1 12 971 01 33 4	1	0.000	0.100	0.450	0.000	0.000	0.000	0.000	0.000	0.000	0.000	0.000	0.000	0.450	0.000	0.000	0.000	0.000	0.000	0.100	0.000	0.000	0.000	0.000	0.000	0.000	0.000	0.000	0.000	0.000
788	электроинструменты для сверления отверстий и закручивания крепежных изделий, утратившие потребительские свойства	4 82 911 12 52 4	4	0.000	1.850	4.228	0.000	0.000	0.000	0.000	0.000	4.228	0.000	0.000	0.000	0.000	0.000	0.000	0.000	1.850	0.000	0.000	0.000	0.000	0.000	0.000	0.000	0.000	0.000	0.000	0.000	0.000
789	электрокофеварка, утратившая потребительские свойства	4 82 524 12 52 4	4	0.000	0.000	0.022	0.000	0.000	0.000	0.000	0.000	0.022	0.000	0.000	0.000	0.000	0.000	0.000	0.000	0.000	0.000	0.000	0.000	0.000	0.000	0.000	0.000	0.000	0.000	0.000	0.000	0.000
790	электронное программно-техническое устройство для приема к оплате платежных карт (POS-терминал), утратившее потребительские свойства	4 81 209 13 52 4	4	0.000	2.100	27.608	0.000	0.000	0.000	0.000	0.000	27.608	0.100	0.000	0.000	0.000	0.000	0.000	0.000	2.100	0.000	0.000	0.000	0.000	0.000	0.000	0.000	0.000	0.000	0.000	0.000	0.000
791	электрочайник, утративший потребительские свойства	4 82 524 11 52 4	4	1.436	0.007	6.207	0.000	0.000	0.000	0.000	0.000	7.643	0.000	0.000	0.000	0.006	0.000	0.000	0.000	0.001	0.000	0.000	0.000	0.000	0.000	0.000	0.000	0.000	0.000	0.000	0.000	0.000
792	эмульсии и эмульсионные смеси для шлифовки металлов отработанные, содержащие масла или нефтепродукты в количестве менее 15%	3 61 222 02 31 4	3	0.000	87.800	77.500	0.000	0.000	0.000	0.000	0.000	0.000	0.000	0.000	0.000	77.500	0.000	0.000	0.000	4.000	0.000	83.500	9.000	0.000	0.000	0.000	0.000	0.000	0.000	0.000	0.000	0.300
793	эмульсия масловлоувшек компрессорных установок	9 18 302 02 31 4	9	0.000	0.000	0.000	0.000	0.000	0.000	0.000	0.000	0.000	0.000	0.000	0.000	0.000	0.000	0.000	0.000	0.000	0.000	0.000	0.000	0.000	0.000	0.000	0.000	0.000	0.000	0.000	0.000	0.000
794																																			
795	**V класс**			**6,405,964.355**	**89,168,464.944**	**550,064.797**	**84,201.146**	**0.000**	**622,561.464**	**9.000**	**26,817.700**	**26,817.700**	**268,254.963**	**225,769.868**	**145,440.464**	**5,468.875**	**57,042.856**	**422,018.261**	**0.200**	**373,596.470**	**28,456.210**	**2,179.071**	**13.734**	**7,269.934**	**0.000**	**142,250.835**	**27.439**	**604,625.440**	**232.940**	**3,214,753.436**	**84,993,202.308**	**9,871,146.547**
796	абразивные круги отработанные, лом отработанных абразивных кругов	4 56 100 01 51 5	4	0.758	119.348	741.100	0.000	0.000	1.003	0.000	0.000	0.300	0.300	0.000	0.000	0.800	2.293	0.500	0.000	1.392	0.000	2.745	0.000	7.100	0.000	138.971	0.039	0.000	0.000	0.000	707.601	0.507
797	бой бетонных изделий	3 46 200 01 20 5	3	0.450	309.550	239.800	192.100	0.000	0.000	0.000	0.000	0.000	0.000	0.000	0.000	0.000	28.100	0.000	0.000	0.000	0.000	0.000	0.000	0.000	0.000	281.900	0.000	192.100	0.000	0.000	47.700	0.000
798	бой железобетонных изделий	3 46 200 02 20 5	3	0.000	558.400	261.900	187.500	0.000	0.000	0.000	0.000	498.100	0.000	0.000	0.000	0.000	0.000	0.000	0.000	0.000	0.000	0.000	0.000	0.000	0.000	0.000	0.000	247.800	0.000	0.000	74.400	0.000
799	бой керамики	3 43 100 02 20 5	3	0.000	0.300	0.000	0.000	0.000	0.000	0.000	0.000	0.000	0.000	0.000	0.000	0.000	0.000	0.000	0.000	0.000	0.000	0.000	0.000	0.000	0.000	0.300	0.000	0.000	0.000	0.000	0.000	0.000
800	бой стекла	3 41 901 01 20 5	3	0.000	199.540	2,394.000	102.000	0.000	0.000	0.000	0.000	0.100	0.100	0.000	0.000	0.000	1.500	0.000	0.000	181.150	0.000	0.000	0.000	0.000	0.000	227.690	0.000	102.000	0.000	0.000	2,081.100	0.000
801	бой строительного кирпича	3 43 210 01 20 5	3	0.000	20,838.400	523.100	271.000	0.000	0.000	0.000	0.000	20,586.300	20,586.300	0.000	0.000	0.000	0.000	0.000	0.000	240.000	0.000	0.000	0.000	0.000	0.000	12.100	0.000	271.000	0.000	0.000	252.100	0.000
802	бой шамотного кирпича	3 42 110 01 20 5	3	0.000	302.234	1,079.600	0.000	0.000	0.000	0.000	0.000	0.100	0.100	0.000	0.000	0.000	7.400	0.000	0.000	0.000	0.000	0.000	0.000	0.000	0.000	294.734	0.000	0.000	0.000	0.000	1,079.600	0.000
803	ботва от корнеплодов, другие подобные растительные остатки при выращивании овощей	1 11 210 01 23 5	1	0.000	5,581.800	6,810.800	0.000	0.000	0.000	0.000	0.000	0.000	120.480	120.480	0.000	0.000	30.000	0.000	0.000	0.000	0.000	0.000	0.000	0.000	0.000	5,431.320	0.000	0.000	0.000	0.000	6,810.800	0.000
804	ботва от корнеплодов, другие подобные растительные остатки при выращивании овощей, загрязненные землей	1 11 210 02 23 5	1	0.000	2,747.166	0.000	0.000	0.000	0.000	0.000	0.000	0.000	0.000	0.000	0.000	0.000	30.000	0.000	0.000	0.000	0.000	0.000	0.000	0.000	0.000	2,717.166	0.000	0.000	0.000	0.000	0.000	0.000
805	брак бумажных фильтров	3 06 251 01 20 5	3	0.000	0.100	0.000	0.000	0.000	0.000	0.000	0.000	0.000	0.000	0.000	0.000	0.000	0.000	0.000	0.000	0.000	0.000	0.000	0.000	0.000	0.000	0.100	0.000	0.000	0.000	0.000	0.000	0.000
806	брак желатина	3 18 951 00 20 5	3	0.000	10.300	0.000	0.000	0.000	0.000	0.000	0.000	0.000	0.000	0.000	0.000	0.000	0.000	0.000	0.000	0.000	0.000	0.000	0.000	0.000	0.000	10.300	0.000	0.000	0.000	0.000	0.000	0.000
807	брак и бой бетона при производстве товарного бетона	3 46 115 13 21 5	3	0.000	88.000	0.000	0.000	0.000	0.000	0.000	0.000	0.000	0.000	0.000	0.000	0.000	0.000	0.000	0.000	0.000	0.000	0.000	0.000	0.000	0.000	88.000	0.000	0.000	0.000	0.000	0.000	0.000
808	брак кондитерской массы при производстве шоколадных, кондитерских сахаристых изделий	3 01 182 21 49 5	3	0.000	23.200	0.000	0.000	0.000	0.000	0.000	0.000	0.000	0.000	0.000	0.000	0.000	0.000	0.000	0.000	0.000	0.000	0.000	0.000	0.000	0.000	23.200	0.000	0.000	0.000	0.000	0.000	0.000
809	брак макаронных изделий в их производстве	3 01 175 27 20 5	3	0.000	0.000	0.000	0.000	0.000	0.000	0.000	0.000	0.000	0.000	0.000	0.000	0.000	0.000	0.000	0.000	0.000	0.000	0.000	0.000	0.000	0.000	0.000	0.000	0.000	0.000	0.000	0.000	0.000
810	брак полиэфирного волокна и нитей	3 19 120 00 23 5	3	0.000	1.700	1.600	0.000	0.000	0.000	0.000	0.000	0.000	0.000	0.000	0.000	1.600	0.000	0.000	0.000	0.000	0.000	1.700	0.000	0.000	0.000	0.000	0.000	0.000	0.000	0.000	0.000	0.000
811	бульоны желеобразные в упаковке из разнородных полимерных материалов, утратившие потребительские свойства	4 01 691 11 30 5	4	0.000	0.100	0.100	0.000	0.000	0.000	0.000	0.000	0.000	0.000	0.000	0.000	0.100	0.000	0.000	0.000	0.000	0.000	0.100	0.000	0.000	0.000	0.000	0.000	0.000	0.000	0.000	0.000	0.000
812	бумажные втулки (без покрытия и пропитки), утратившие потребительские свойства	4 05 130 01 20 5	4	0.000	47.180	0.000	0.000	0.000	0.000	0.000	0.000	0.000	0.000	0.000	0.000	0.000	0.000	9.600	0.000	37.580	0.000	0.000	0.000	0.000	0.000	0.000	0.000	0.000	0.000	0.000	0.000	0.000
813	бумажные шпули (без покрытия и пропитки), утратившие потребительские свойства	4 05 131 11 20 5	4	0.000	23.590	2.600	0.000	0.000	0.000	0.000	0.000	0.000	1.600	0.000	0.000	0.000	0.000	0.575	0.000	23.015	0.000	0.000	0.000	0.000	0.000	0.000	0.000	0.000	0.000	0.000	0.000	1.000
814	валяно-войлочные изделия из шерстяного волокна, утратившие потребительские свойства, незагрязненные	4 02 191 01 61 5	4	0.000	0.465	7.500	0.000	0.000	0.000	0.000	0.000	0.000	0.000	0.000	0.000	0.000	0.000	0.000	0.000	0.000	0.000	0.000	0.000	0.000	0.000	0.465	0.000	0.000	0.000	0.000	7.500	0.000
815	влажные корма для животных, утратившие потребительские свойства	4 01 711 11 39 5	4	0.000	272.132	1.200	0.000	0.000	0.000	0.000	0.000	0.000	0.000	0.000	0.000	1.200	0.000	0.000	0.000	251.855	0.000	20.277	0.000	0.000	0.000	0.000	0.000	0.000	0.000	0.000	0.000	0.000
816	вскрышные и вмещающие породы при добыче асбестовой руды	2 39 231 11 20 5	2	0.000	0.000	0.000	0.000	0.000	0.000	0.000	0.000	0.000	0.000	0.000	0.000	0.000	0.000	0.000	0.000	0.000	0.000	0.000	0.000	0.000	0.000	0.000	0.000	0.000	0.000	0.000	0.000	0.000
817	вскрышные породы в смеси практически неопасные	2 00 190 99 39 5	2	5,036,077.000	86,999,031.400	0.000	0.000	0.000	0.000	0.000	0.000	0.000	0.000	0.000	0.000	0.000	0.000	328,240.000	0.000	11,600.400	0.000	0.000	0.000	0.000	0.000	0.000	0.000	0.000	0.000	2,378,438.600	84,072,408.000	7,622,860.000
818	выжимки фруктовые и ягодные	3 01 131 01 29 5	3	0.000	260.000	0.000	0.000	0.000	0.000	0.000	0.000	0.000	0.000	0.000	0.000	0.000	0.000	0.000	0.000	0.000	0.000	0.000	0.000	0.000	0.000	260.000	0.000	0.000	0.000	0.000	0.000	0.000
819	торбиль из натуральной чистой древесины	3 05 220 01 21 5	3	0.000	225.900	24.700	0.000	0.000	0.000	0.000	0.000	11.400	11.400	0.000	0.000	0.000	0.000	0.000	0.000	214.500	0.000	0.000	0.000	0.000	0.000	0.000	0.000	0.000	0.000	0.000	24.700	0.000
820	грунт, образовавшийся при проведении землеройных работ, не загрязненный опасными веществами	8 11 100 01 49 5	8	0.000	130,262.500	105.000	105.000	0.000	0.000	0.000	0.000	0.000	0.000	0.000	0.000	0.000	0.000	0.000	0.000	114,280.800	0.000	0.000	0.000	0.000	0.000	15,981.700	0.000	105.000	0.000	0.000	0.000	0.000
821	дробина солодовая (пивная)	3 01 240 05 29 5	3	0.000	31,624.670	48.200	0.000	0.000	22,716.370	0.000	0.000	22,716.370	22,716.370	0.000	0.000	0.000	0.000	22,716.370	0.000	8,908.300	0.000	0.000	0.000	0.000	0.000	0.000	0.000	0.000	0.000	0.000	48.200	0.000
822	дробина хмелевая	3 01 240 06 29 5	3	0.000	0.000	197.900	197.900	0.000	0.000	0.000	0.000	0.000	0.000	0.000	0.000	0.000	0.000	0.000	0.000	0.000	0.000	0.000	0.000	0.000	0.000	0.000	0.000	197.900	0.000	0.000	0.000	0.000
823	дробленые частицы кофейного полуфабриката	3 01 183 24 49 5	3	0.000	11.300	11.400	0.000	0.000	0.000	0.000	0.000	0.000	0.000	0.000	0.000	11.400	0.000	0.000	0.000	0.000	0.000	11.300	0.000	0.000	0.000	0.000	0.000	0.000	0.000	0.000	0.000	0.000
824	дрожжи пивные отработанные	3 01 240 07 39 5	3	0.000	10,318.850	0.000	0.000	0.000	0.000	0.000	0.000	0.000	0.000	0.000	0.000	0.000	0.000	0.000	0.000	10,318.850	0.000	0.000	0.000	0.000	0.000	0.000	0.000	0.000	0.000	0.000	0.000	0.000
825	дрожжи хлебопекарные отработанные	3 01 179 04 10 5	3	0.000	0.000	0.000	0.000	0.000	0.000	0.000	0.000	0.000	0.000	0.000	0.000	0.000	0.000	0.000	0.000	0.000	0.000	0.000	0.000	0.000	0.000	0.000	0.000	0.000	0.000	0.000	0.000	0.000
826	зерновая оболочка солода	3 01 240 02 49 5	3	0.000	60.900	0.000	0.000	0.000	0.000	0.000	0.000	0.000	0.000	0.000	0.000	0.000	0.000	0.000	0.000	60.900	0.000	0.000	0.000	0.000	0.000	0.000	0.000	0.000	0.000	0.000	0.000	0.000
827	зерноотходы мягкой пшеницы	1 11 120 02 49 5	1	0.000	10.000	0.000	0.000	0.000	0.000	0.000	0.000	0.000	0.000	0.000	0.000	0.000	0.000	0.000	0.000	0.000	0.000	0.000	0.000	0.000	0.000	10.000	0.000	0.000	0.000	0.000	0.000	0.000
828	зерноотходы овса	1 11 120 07 49 5	1	0.000	2,301.100	0.000	0.000	0.000	1.100	0.000	0.000	0.000	2,300.000	0.000	0.000	0.000	0.000	0.000	0.000	0.000	0.000	0.000	0.000	0.000	0.000	1.100	0.000	0.000	0.000	0.000	0.000	1.100
829	зерноотходы прочих зерновых культур	1 11 120 14 49 5	1	0.000	11.500	0.000	0.000	0.000	0.000	0.000	0.000	0.000	0.000	0.000

850	лом железобетонных изделий, отходы железобетона в кусковой форме	8 22 301 01 21 5	8	0.000	428.173	180.400	0.000	0.000	0.000	0.000	0.000	0.000	0.173	0.173	0.000	0.000	0.700	0.000	0.000	0.000	0.000	0.000	0.000	0.000	427.300	0.000	0.000	0.000	0.000	180.400	0.000
851	лом и отходы алюминия в кусковой форме незагрязненные	4 62 200 03 21 5	4	0.000	37.858	0.000	0.000	0.000	0.000	0.000	0.000	0.000	0.158	0.158	0.000	0.000	0.000	0.200	0.000	37.500	29.700	0.000	0.000	0.000	0.000	0.000	0.000	0.000	0.000	0.000	0.000	0.000
852	лом и отходы алюминия несортированные	4 62 200 06 20 5	4	223.090	443.698	1,325.600	0.000	0.000	0.000	0.000	1,325.600	1,325.600	7.000	3.600	0.000	0.000	0.000	35.014	0.000	1,847.460	8.520	0.855	0.000	0.000	0.000	0.283	0.000	0.000	0.000	0.000	0.000	101.776
853	лом и отходы бронзы в кусковой форме незагрязненные	4 62 130 02 21 5	4	0.000	0.000	9.600	0.000	0.000	0.000	0.000	9.600	9.600	0.000	0.000	0.000	0.000	0.000	0.000	0.000	9.600	0.000	0.000	0.000	0.000	0.000	0.000	0.000	0.000	0.000	0.000	0.000	0.000
854	лом и отходы бронзы несортированные	4 62 130 99 20 5	4	0.000	4.083	1,017.500	0.000	0.000	0.000	0.000	1,017.500	1,017.500	0.000	0.000	0.000	0.000	0.000	0.000	0.000	1,021.583	0.624	0.000	0.000	0.000	0.000	0.000	0.000	0.000	0.000	0.000	0.000	0.000
855	лом и отходы заготовок и изделий из алюминия незагрязненные (кроме лома электротехнических изделий)	4 62 200 01 51 5	4	0.000	47.894	0.000	0.000	0.000	0.000	0.000	0.000	0.000	0.000	0.000	0.000	0.000	0.000	0.000	0.000	47.894	0.000	0.000	0.000	0.000	0.000	0.000	0.000	0.000	0.000	0.000	0.000	0.000
856	лом и отходы изделий из акрилонитрилбутадиенстирола (пластик АБС) незагрязненные	4 34 142 01 51 5	4	0.000	9.742	103.400	0.000	0.000	0.000	0.000	0.000	0.000	0.000	0.000	0.000	0.000	0.000	0.000	0.000	8.300	0.000	0.000	0.000	0.000	0.000	1.442	0.000	0.000	0.000	103.400	0.000	0.000
857	лом и отходы изделий из бронзы незагрязненные	4 62 130 01 51 5	4	0.000	0.000	0.000	0.000	0.000	0.000	0.000	0.000	0.000	0.000	0.000	0.000	0.000	0.000	0.000	0.000	0.000	0.000	0.000	0.000	0.000	0.000	0.000	0.000	0.000	0.000	0.000	0.000	0.000
858	лом и отходы изделий из латуни незагрязненные	4 62 140 01 51 5	4	0.000	3.408	0.000	0.000	0.000	0.000	0.000	0.000	0.000	0.000	0.000	0.000	0.000	0.000	0.000	0.000	3.408	3.300	0.000	0.000	0.000	0.000	0.000	0.000	0.000	0.000	0.000	0.000	0.000
859	лом и отходы изделий из полиамида незагрязненные	4 34 171 01 20 5	4	0.000	3.118	0.400	0.000	0.000	0.000	0.000	0.000	0.000	0.000	0.000	0.000	0.000	0.218	0.000	0.000	0.000	0.000	0.000	0.000	0.000	0.000	3.300	0.000	0.000	0.000	0.000	0.000	0.000
860	лом и отходы изделий из поликарбонатов незагрязненные	4 34 161 01 51 5	4	0.000	91.177	79.000	0.000	0.000	0.000	0.000	0.000	0.000	0.000	0.000	0.000	0.000	0.000	0.000	0.000	91.110	37.030	0.000	0.000	0.000	0.067	0.000	0.000	0.000	0.000	79.000	0.000	0.000
861	лом и отходы изделий из полипропилена незагрязненные (кроме тары)	4 34 120 03 51 5	4	1.200	271.860	56.200	56.200	0.000	0.000	0.000	0.000	0.000	0.000	0.000	0.000	0.000	0.000	2.200	0.000	151.190	0.000	0.170	0.000	0.000	0.000	117.700	0.000	56.200	0.000	0.000	1.800	0.000
862	лом и отходы изделий из полистирола незагрязненные	4 34 141 03 51 5	4	0.000	11.120	12.400	0.000	0.000	0.000	0.000	0.000	0.000	0.000	0.000	0.000	0.000	0.000	0.000	0.000	0.120	0.000	0.000	0.000	0.000	0.000	11.000	0.000	0.000	0.000	12.400	0.000	0.000
863	лом и отходы изделий из полиэтилена и полиэтилентерефталата в смеси незагрязненные	4 34 991 21 72 5	4	0.000	14.100	101.400	101.400	0.000	0.000	0.000	238.000	238.000	0.000	0.000	0.000	0.000	0.000	14.100	0.000	0.000	0.000	0.000	0.000	0.000	0.000	0.000	0.000	101.400	0.000	0.000	0.000	0.000
864	лом и отходы изделий из полиэтилена незагрязненные (кроме тары)	4 34 110 03 51 5	4	0.000	324.470	0.000	0.000	0.000	0.000	0.000	0.000	0.000	0.000	0.000	0.000	0.000	0.100	0.010	0.000	302.856	0.000	19.000	0.000	2.100	0.000	0.304	0.000	0.000	0.000	0.000	0.100	0.000
865	лом и отходы изделий из полиэтилентерефталата незагрязненные	4 34 181 01 51 5	4	0.000	2,503.142	10,926.745	1,969.767	0.000	16.641	0.000	0.000	0.000	10,580.290	10,555.446	10,555.446	0.000	1.300	0.000	0.000	2,500.336	3.600	0.000	0.000	0.000	1.700	0.000	79.000	0.000	0.000	282.000	1.902	0.000
866	лом и отходы латуни в кусковой форме незагрязненные	4 62 140 02 21 5	4	0.000	118.300	0.600	0.000	0.000	0.000	0.000	0.600	0.600	0.000	0.000	0.000	0.000	0.000	0.000	0.000	118.900	81.600	0.000	0.000	0.000	0.000	0.000	0.000	0.000	0.000	0.000	0.000	0.000
867	лом и отходы латуни несортированные	4 62 140 99 20 5	4	0.000	10.543	1,005.800	0.000	0.000	0.000	0.000	1,005.800	1,005.800	0.000	0.000	0.000	0.000	0.000	1.900	0.000	1,014.443	2.820	0.000	0.000	0.000	0.000	0.000	0.000	0.000	0.000	0.000	0.000	0.000
868	лом и отходы незагрязненные, содержащие медные сплавы, в виде изделий, кусков, несортированные	4 62 100 01 20 5	4	0.600	127.256	3,054.700	0.000	0.000	0.000	0.000	3,054.700	3,054.700	0.000	0.000	0.000	0.000	0.000	8.800	0.000	3,173.356	25.180	0.000	0.000	0.000	0.000	0.000	0.000	0.000	0.000	0.000	0.000	0.400
869	лом и отходы стальные в кусковой форме незагрязненные	4 61 200 02 21 5	4	0.000	1,821.951	0.000	0.000	0.000	0.000	0.000	0.000	0.000	0.000	0.000	0.000	0.000	0.000	1.452	0.000	1,820.199	12.000	0.000	0.000	0.000	0.000	0.000	0.000	0.000	0.000	0.000	0.000	0.300
870	лом и отходы стальные несортированные	4 61 200 99 20 5	4	3.300	5,883.081	2,025.376	0.000	0.000	0.000	0.000	2,006.200	2,006.200	19.176	0.000	0.000	0.000	0.000	24.144	0.000	7,852.337	238.549	0.000	0.000	0.000	11.800	0.000	0.000	0.000	0.000	0.000	4.300	0.000
871	лом и отходы стальных изделий незагрязненные	4 61 200 01 51 5	4	0.000	795.170	0.000	0.000	0.000	0.950	0.000	0.000	0.000	0.950	0.950	0.000	0.000	0.000	166.100	0.000	628.070	0.000	0.000	0.000	1.000	0.000	0.000	0.000	0.000	0.000	0.000	0.000	0.000
872	лом и отходы титана в кусковой форме незагрязненные	4 62 300 02 21 5	4	19.700	44.780	0.000	0.000	0.000	0.000	0.000	0.000	0.000	0.080	0.080	0.000	0.000	0.000	0.000	0.000	42.800	0.000	0.000	0.000	0.000	0.000	0.000	0.000	0.000	0.000	0.000	21.600	0.000
873	лом и отходы фольги из алюминия	4 62 200 04 29 5	4	0.000	158.129	0.000	0.000	0.000	0.000	0.000	0.000	0.000	0.000	0.000	0.000	0.000	0.600	3.900	0.000	0.000	0.000	99.359	0.000	0.000	0.000	54.270	0.000	0.000	0.000	0.000	0.000	0.000
874	Лом и отходы черных металлов несортированные	4 61 010 00 00 0	4	0.000	9.047	0.000	0.000	0.000	0.000	0.000	0.000	0.000	0.000	0.000	0.000	0.000	0.000	0.000	0.000	9.047	0.000	0.000	0.000	0.000	0.000	0.000	0.000	0.000	0.000	0.000	0.000	0.000
875	лом и отходы чугунные несортированные	4 61 100 99 20 5	4	0.000	13.900	0.000	0.000	0.000	0.000	0.000	0.000	0.000	0.000	0.000	0.000	0.000	0.000	0.000	0.000	13.900	13.900	0.000	0.000	0.000	0.000	0.000	0.000	0.000	0.000	0.000	0.000	0.000
876	лом и отходы, содержащие незагрязненные черные металлы в виде изделий, кусков, несортированные	4 61 010 01 20 5	4	1,116.579	105,395.556	58,305.587	0.000	0.000	1,167.478	0.000	17,790.600	17,790.600	2,997.942	2,066.891	0.000	0.000	10.100	54,619.762	0.000	68,842.827	17,459.029	219.145	0.000	0.200	0.000	11.200	0.000	0.000	0.000	44.000	39,240.024	
877	лом изделий из стекла	4 51 101 00 20 5	4	9.461	1,276.335	12.400	0.000	0.000	595.250	0.000	0.000	0.000	595.250	0.000	0.000	0.000	0.000	31.232	0.000	796.019	0.000	0.000	0.000	0.000	0.000	458.405	0.000	0.000	0.000	12.400	0.140	
878	лом керамических изоляторов	4 59 110 01 51 5	4	0.000	0.175	0.000	0.000	0.000	0.000	0.000	0.000	0.000	0.000	0.000	0.000	0.000	0.000	0.000	0.000	0.000	0.000	0.000	0.000	0.000	0.000	0.175	0.000	0.000	0.000	0.000	0.000	
879	лом кирпичной кладки от сноса и разборки зданий	8 12 201 01 20 5	8	0.000	1,127.110	12,310.600	0.000	0.000	9.700	0.000	0.000	0.000	0.000	0.000	0.000	0.000	0.100	0.000	0.000	0.000	0.000	0.000	0.000	0.000	0.000	1,136.710	2.900	0.000	0.000	12,310.600	0.000	
880	лом огнеупорного мертеля незагрязненный	9 12 191 01 21 5	9	0.000	7.800	0.000	0.000	0.000	0.000	0.000	0.000	0.000	0.000	0.000	0.000	0.000	0.000	0.000	0.000	0.000	0.000	0.000	0.000	0.000	0.000	7.800	0.000	0.000	0.000	0.000	0.000	
881	лом стекла и изделий из стекла при сортировке твердых коммунальных отходов	7 41 115 11 20 5	7	0.000	0.000	0.010	0.000	0.000	0.000	0.000	0.000	0.000	0.000	0.000	0.000	0.000	0.000	0.000	0.000	0.010	0.000	0.000	0.000	0.000	0.000	0.000	0.000	0.000	0.000	0.000	0.000	0.000
882	лом строительного кирпича незагрязненный	8 23 101 01 21 5	8	0.000	1,060.073	14,816.600	101.000	0.000	0.000	0.000	0.000	0.000	0.000	0.000	0.000	0.000	0.100	0.000	0.000	0.000	0.000	0.000	0.000	0.000	0.000	1,059.973	0.000	101.000	0.000	14,715.600	0.000	
883	лом фарфоровых и стеклянных изоляторов в смеси незагрязненный	4 59 110 11 71 5	4	0.000	0.000	48.000	0.000	0.000	0.000	0.000	0.000	0.000	0.000	0.000	0.000	0.000	0.000	0.000	0.000	0.000	0.000	0.000	0.000	0.000	0.000	0.000	0.000	0.000	0.000	48.000	0.000	
884	лом черепицы, керамики незагрязненный	8 23 201 01 21 5	8	0.000	10.400	11,946.900	0.000	0.000	0.000	0.000	0.000	0.000	0.000	0.000	0.000	0.000	0.200	0.000	0.000	0.000	0.000	0.000	0.000	0.000	0.000	10.200	0.000	0.000	0.000	11,946.900	0.000	
885	лом шамотного кирпича незагрязненный	9 12 181 01 21 5	9	0.000	1,814.965	82.200	0.000	0.000	0.000	0.000	0.000	0.000	274.200	274.200	0.000	0.000	0.000	0.000	0.000	0.000	0.000	0.000	0.000	72.300	0.000	1,521.965	0.000	16.200	0.000	12.400	0.100	
886	лом электротехнических изделий из алюминия (провод, голые жилы кабелей и шнуров, шины распределительных устройств, трансформаторов, выпрямители)	4 62 200 02 51 5	4	0.839	24.199	29.000	0.000	0.000	0.000	0.000	29.000	29.000	0.000	0.000	0.000	0.000	0.000	0.000	0.000	52.599	0.000	0.000	0.000	0.000	0.000	0.000	0.000	0.000	0.000	0.000	1.439	
887	лузга пшеничная	3 01 161 35 49 5	3	0.000	25.000	0.000	0.000	0.000	0.000	0.000	0.000	0.000	0.000	0.000	0.000	0.000	0.000	0.000	0.000	0.000	0.000	0.000	0.000	0.000	0.000	25.000	0.000	0.000	0.000	0.000	0.000	
888	мешки бумажные неклеропрочные (без битумной пропитки, прослойки и армированных слоев), утратившие потребительские свойства, незагрязненные	4 05 181 01 60 5	4	0.000	13.700	14.800	0.000	0.000	0.000	0.000	0.000	0.000	0.000	0.000	0.000	0.000	2.400	0.000	0.000	0.000	0.000	2.200	0.000	0.000	0.000	11.500	0.000	0.000	0.000	12.400	0.000	
889	молоко, утратившее потребительские свойства	4 01 301 01 31 5	4	0.000	0.000	22.600	0.000	0.000	0.000	0.000	0.000	0.000	0.000	0.000	0.000	0.000	22.600	0.000	0.000	0.000	0.000	0.000	0.000	0.000	0.000	0.000	0.000	0.000	0.000	0.000	0.000	
890	молочная продукция, утратившая потребительские свойства	4 01 310 11 31 5	4	0.000	2,390.600	72.200	0.000	0.000	0.000	0.000	0.000	0.000	0.000	0.000	0.000	0.000	0.000	0.000	0.000	190.700	0.000	0.000	0.000	0.000	0.000	2,272.100	0.000	0.000	0.000	0.000	0.000	
891	мороженое, утратившее потребительские свойства	4 01 351 11 30 5	4	0.000	13.700	49.200	0.000	0.000	0.000	0.000	0.000	0.000	0.000	0.000	0.000	0.000	49.200	0.000	0.000	0.000	0.000	13.700	13.700	0.000	0.000	0.000	0.000	0.000	0.000	0.000	0.000	
892	мусор и смет от уборки парков, скверов, зон массового отдыха, набережных, пляжей и других объектов благоустройства	7 31 200 02 72 5	7	0.000	58.360	4,903.950	0.000	0.000	0.000	0.000	0.000	0.000	0.000	0.000	0.000	0.000	0.000	0.000	0.000	57.460	0.000	0.000	0.000	0.000	0.000	0.000	0.000	0.000	0.000	4,903.950	0.900	
893	мусор и смет от уборки складских помещений практически неопасный	7 33 220 02 72 5	7	0.000	8,586.894	12,621.000	64.000	0.000	0.000	0.000	0.000	0.000	0.000	0.000	0.000	0.000	0.000	99.524	0.000	0.000	0.000	0.000	0.000	2.600	0.000	11,395.070	0.000	64.000	0.000	9,646.700	0.000	
894	мусор и смет производственных помещений практически неопасный	7 33 210 02 72 5	7	0.000	6,573.531	19,445.589	62.100	0.000	0.000	0.000	0.000	0.000	0.000	0.000	0.000	0.000	13.439	134.776	0.000	0.000	0.000	66.293	0.000	0.100	0.000	8,424.412	0.000	62.100	0.000	17,312.500	5.500	
895	мусор от офисных и бытовых помещений организаций практически неопасный	7 33 100 02 72 5	7	7.700	12,002.700	1.224	0.000	0.000	19.300	0.000	0.000	0.000	19.300	0.000	0.000	2.100	9,678.458	26.385	0.000	9.450	0.000	11.900	0.000	0.320	0.000	1,512.426	0.000	0.000	0.000	0.385	731.200	39.385
896	Мусор от офисных и бытовых помещений предприятий, организаций, относящийся к твердым коммунальным отходам	7 33 100 00 00 0	7	0.000	42.010	0.000	0.000	0.000	0.000	0.000	0.000	0.000	0.000	0.000	0.000	0.000	0.000	42.010	0.000	0.000	0.000	0.000	0.000	0.000	0.000	0.000	0.000	0.000	0.000	0.000	0.000	
897	мусор от строительных и ремонтных работ, содержащий материалы, изделия, отходы которых отнесены к V классу опасности	8 90 011 11 72 5	8	0.000	9,152.098	21,635.200	907.200	0.000	0.000	0.000	0.000	0.000	0.000	0.000	0.000	0.000	0.000	0.000	0.000	0.000	0.000	0.000	0.000	0.000	0.000	9,152.098	0.000	907.200	0.000	0.000	20,728.000	0.000
898	мусор от уборки помещений гостиниц, отелей и других мест временного проживания, содержащий преимущественно материалы, отходы которых отнесены к V классу опасности	7 36 211 11 72 5	7	0.000	129.300	0.000	0.000	0.000	0.000	0.000	0.000	0.000	0.000	0.000	0.000	0.000	129.300	0.000	0.000	0.000	0.000	0.000	0.000	0.000	0.000	0.000	0.000	0.000	0.000	0.000	0.000	
899	мусор с защитных решеток гидроэлектростанций	6 21 100 01 71 5	6	0.000	35.450	0.000	0.000	0.000	0.000	0.000	0.000	0.000	0.000	0.000	0.000	0.000	0.000	0.000	0.000	0.000	0.000	0.000	0.000	0.000	0.000	35.450	0.000	0.000	0.000	0.000	0.000	
900	мусор с защитных решеток при водозаборе	7 10 110 01 71 5	7	0.168	180.745	12.400	0.000	0.000	0.000	0.000	0.000	0.000	0.000	0.000	0.000	0.000	0.000	0.000	0.000	0.000	0.000	0.000	0.000	0.000	0.000	180.913	0.000	0.000	0.000	12.400	0.000	
901	мусор с защитных решеток хозяйственно-бытовой и смешанной канализации практически неопасный	7 22 101 02 71 5	7	5.400	228.060	97.800	0.000	0.000	0.000	0.000	0.000	0.000	0.000	0.000	0.000	0.000	0.000	32.600	0.000	0.000	0.000	0.000	0.000	0.000	0.000	141.260	0.000	0.000	0.000	155.800	1.600	
902	навоз конский перетревший	1 12 210 02 29 5	1	0.000	5.000	0.000	0.000	0.000	0.000	0.000	5.000	5.000	0.000	0.000	0.000	0.000	0.000	0.000	0.000	0.000	0.000	0.000	0.000	0.000	0.000	0.000	0.000	0.000	0.000	0.000	0.000	
903	навоз крупного рогатого скота перетревший	1 12 110 02 29 5	1	2,200.000	23,144.900	0.000	0.000	0.000	0.000	0.000	73.700	0.000	21.500	4,400.000	0.000	0.000	0.000	0.000	0.000	18,797.000	0.000	0.000	0.000	0.000	0.000	0.000	0.000	0.000	0.000	0.000	2,074.200	
904	непищевые отходы (мусор) кухонь и организаций общественного питания практически неопасные	7 36 100 11 72 5	7	0.000	731.001	179.500	0.000	0.000	5.000	0.000	0.000	0.000	5.000	0.000	0.000	0.500	212.429	0.000	0.000	0.000	0.000	294.112	0.000	0.000	0.000	218.460	1.200	0.000	0.000	0.000	179.500	5.500
905	обрезки вулканизованной резины	3 31 151 02 20 5	3	0.000	324.324	1,182.800	0.000	0.000	4.000	0.000	0.000	0.000	0.000	0.000	0.000	0.000	0.300	0.000	0.000	9.230	0.330	0.707	0.000	204.300	0.000	20.557	0.000	93.530	93.530	0.000	1,182.500	0.000
906	обрезки и обрывки льняных тканей	3 03 111 02 23 5	3	0.000	0.000	0.000	0.000	0.000	0.000	0.000	0.000	0.000	0.000	0.000	0.000	0.000	0.000	0.000	0.000	0.000	0.000	0.000	0.000	0.000	0.000	0.000	0.000	0.000	0.000	0.000	0.000	0.000
907	обрезки и обрывки полушерстяных тканей	3 03 111 04 23 5	3	0.000	0.000	0.000	0.000	0.000	0.000	0.000	0.000	0.000	0.000	0.000	0.000	0.000	0.000	0.000	0.000	0.000	0.000	0.000	0.000	0.000	0.000	0.000	0.000	0.000	0.000	0.000	0.000	0.000
908	обрезки и обрывки смешанных тканей	3 03 111 09 23 5	3	0.000	86.570	15.481	0.000	0.000	0.000	0.000	0.000	2.600	0.600	0.000	1.381	7.333	0.000	0.000	0.000	14.700	0.000	1.570	0.000	0.000	0.000	60.324	0.000	0.000	0.000	14.100	0.043	
909	обрезки и обрывки тканей из полиамидного волокна	3 03 111 21 23 5	3	0.000	1.300	0.000	0.000	0.000	0.000	0.000	0.000	0.000	0.000	0.000	0.000	0.000	0.000	0.000	0.000	1.300	0.000	0.000	0.000	0.000	0.000	0.000	0.000	0.000	0.000	0.000	0.000	0.000
910	обрезки и обрывки хлопчатобумажных тканей	3 03 111 01 23 5	3	0.000	30.638	0.000	0.000	0.000	6.700	0.000	0.000	0.000	0.000	0.000	0.000	6.700	0.002	0.000	0.000	0.000	0.000	0.700	0.000	0.000	0.000	23.220	0.000	0.000	0.000	0.000	6.716	
911	обрезки и обрывки шелковых тканей	3 03 111 05 23 5	3	0.000	0.000	0.000	0.000	0.000	0.000	0.000	0.000	0.000	0.000	0.000	0.000	0.000	0.000	0.000	0.000	0.000	0.000	0.000	0.000	0.000	0.000	0.000	0.000	0.000	0.000	0.000	0.000	0.000
912	обрезки и обрывки шерстяных тканей	3 03 111 03 23 5	3	0.000	0.000	0.000	0.000	0.000	0.000	0.000	0.000	0.000	0.000	0.000	0.000	0.000	0.000	0.000	0.000	0.000	0.000	0.000	0.000	0.000	0.000	0.000	0.000	0.000	0.000	0.000	0.000	0.000
913	обрезь валяльно-войлочной продукции	3 02 992 11 23 5	3	0.000	2.497	44.200	0.000	0.000	0.000	0.000	0.000	0.000	0.100	0.100	0.000	0.000	0.035	0.000	0.000	0.000	0.000	0.000	0.000	0.000	0.000	6.062	0.000	0.000	0.000	40.500	0.000	
914	обрезь гофрокартона	3 06 121 43 29 5	3	0.000	38.100	0.000	0.000	0.000	0.000	0.000	0.000	0.000	0.000	0.000	0.000	0.000	0.000	0.000	0.000	38.100	0.000	0.000	0.000	0.000	0.000	0.000	0.000	0.000	0.000	0.000	0.000	0.000
915	обрезь и брак гипсокартонных листов	3 46 310 11 20 5	3	0.000	0.000	46.000	46.000	0.000	0.000	0.000	0.000	0.000	0.000	0.000	0.000	0.000	0.000	0.000	0.000	0.000	0.000	0.000	0.000	0.000	0.000	0.000	0.000	46.000	0.000	0.000	0.000	0.000
916	обрезь кож нехромового дубления	3 04 311 02 29 5	3	0.000	3.600	0.000	0.000	0.000	0.000	0.000	0.000	0.000	0.000	0.000	0.000	0.000	0.000	0.000	0.000	0.000	0.000	0.000	0.000	0.000	0.000	3.600	0.000	0.000	0.000	0.000	0.000	0.000
917	обрезь натуральной чистой древесины	3 05 220 04 21 5	3	0.000	552.150	123.200	0.000	0.000	0.000	0.000	0.000	0.000	58.525	2.525	0.000	0.000	0.000	2.050	7.200	0.000	236.600	0.000	0.500	0.000	0.000	247.233	0.000	0.000	0.000	123.200	0.042	
918	обтирочный материал, загрязненный нерастворимыми или малорастворимыми в воде неорганическими веществами природного происхождения	9 19 302 21 60 5	9	0.000	0.000	0.000	0.000	0.000	0.000	0.000	0.000	0.000	0.000	0.000	0.000	0.000	0.000	0.000	0.000	0.000	0.000	0.000	0.000	0.000	0.000	0.000	0.000	0.000	0.000	0.000	0.000	0.000
919	окорок необработанные, некондиционные	4 01 105 12 20 5	4	0.000	455.024	3,078.300	3.000	0.000	0.000	0.000	0.000	0.000	0.000	0.000	0.000	0.000	0.000	0.000	0.000	0.000	0.000	0.000	0.000	0.000	0.000	455.024	0.000	3.000	0.000	3,075.300	0.000	
920	опилки и стружка натуральной чистой древесины несортированные	3 05 291 11 20 5	3	12.200	781.029	117.700	0.000	0.000	4.000	0.000	0.000	0.000	382.622	340.159	0.000	0.000	3.607	16.400	0.000	11.300	0.000	28.031	0.000	117.800	0.000	217.962	0.000	0.000	0.000	117.700	19.507	
921	опилки натуральной чистой древесины	3 05 230 01 43 5	3	0.000	1,204.247	122.120	0.000	0.000	0.000	0.000	0.000	0.000	11.415	11.200	0.000	0.000	0.820	0.000

943	отходы (мусор) от уборки территории и помещений объектов оптово-розничной торговли промышленными товарами	7 35 100 02 72 5	7	0.000	12,136.941	0.000	0.000	0.000	0.000	0.000	0.000	0.000	0.000	0.000	0.000	0.000	0.000	10,526.376	0.000	0.000	350.765	0.000	0.000	0.000	0.000	0.000	979.300	0.000	0.000	0.000	0.000	0.000	280.500
944	отходы (мусор) от уборки территории и помещений социально-реабилитационных учреждений	7 36 411 11 72 5	7	0.000	389.600	0.000	0.000	0.000	0.000	0.000	0.000	0.000	0.000	0.000	0.000	0.000	0.000	389.600	0.000	0.000	0.000	0.000	0.000	0.000	0.000	0.000	0.000	0.000	0.000	0.000	0.000	0.000	0.000
945	отходы (мусор) от уборки территории и помещений учебно-воспитательных учреждений	7 37 100 01 72 5	7	199.500	11,888.245	978.900	0.000	0.000	494.725	0.000	0.000	0.000	341.132	0.000	0.000	0.000	1.200	11,273.033	0.000	0.000	87.030	0.000	0.000	0.000	0.000	0.000	366.000	0.000	0.000	0.000	0.000	1,031.200	461.775
946	отходы (осадки) водоподготовки при механической очистке природных вод	7 10 110 02 39 5	7	0.000	3.110	12.400	0.000	0.000	0.000	0.000	0.000	0.000	0.000	0.000	0.000	0.000	0.000	0.000	0.000	0.000	0.000	0.000	0.000	0.000	0.000	0.000	3.110	0.000	0.000	0.000	0.000	12.400	0.000
947	отходы (осадок) нейтрализации промывных вод котельно-теплового оборудования известковым молоком практически неопасные	6 18 101 02 39 5	6	0.000	0.000	0.000	0.000	0.000	0.000	0.000	0.000	0.000	0.000	0.000	0.000	0.000	0.000	0.000	0.000	0.000	0.000	0.000	0.000	0.000	0.000	0.000	0.000	0.000	0.000	0.000	0.000	0.000	0.000
948	отходы (остатки) сварочной проволоки из легированной стали	9 19 141 22 20 5	9	0.000	0.600	0.000	0.000	0.000	0.000	0.000	0.000	0.000	0.000	0.000	0.000	0.000	0.000	0.400	0.000	0.000	0.000	0.000	0.000	0.000	0.000	0.000	0.200	0.000	0.000	0.000	0.000	0.000	0.000
949	отходы (остатки) сортировки отходов бумаги и картона, не пригодные для утилизации	7 41 141 11 71 5	7	0.000	52.400	0.000	0.000	0.000	0.000	0.000	0.000	0.000	0.000	0.000	0.000	0.000	0.000	0.000	0.000	0.000	0.000	0.000	0.000	0.000	0.000	0.000	52.400	0.000	0.000	0.000	0.000	0.000	0.000
950	отходы (остатки) сухой бетонной смеси практически неопасные	8 22 021 12 49 5	8	0.000	329.400	386.400	220.000	0.000	0.400	0.000	0.000	0.000	0.000	0.000	0.000	0.000	0.000	0.000	0.000	0.000	126.000	0.000	0.000	0.000	0.000	0.000	203.800	0.000	220.000	0.000	0.000	166.400	0.000
951	отходы (шлам) мокрой классификации угольного сырья	2 11 332 01 39 5	2	0.000	2.300	2.100	0.000	0.000	0.000	0.000	0.000	0.000	0.000	0.000	0.000	0.000	0.000	0.000	0.000	0.000	0.000	0.000	0.000	0.000	0.000	0.000	4.400	0.000	0.000	0.000	0.000	0.000	0.000
952	отходы (шлам) при очистке сетей, колодцев дождевой (ливневой) канализации практически неопасный	7 21 800 02 39 5	7	0.000	0.000	0.000	0.000	0.000	0.000	0.000	0.000	0.000	0.000	0.000	0.000	0.000	0.000	0.000	0.000	0.000	0.000	0.000	0.000	0.000	0.000	0.000	0.000	0.000	0.000	0.000	0.000	0.000	0.000
953	отходы бетона при зачистке оборудования производства товарного бетона	3 46 118 12 21 5	3	0.000	374.300	0.000	0.000	0.000	0.000	0.000	0.000	0.000	306.200	306.200	0.000	0.000	0.000	0.000	0.000	0.000	0.000	67.800	0.000	0.000	0.000	0.000	0.000	0.000	0.300	0.000	0.000	0.000	0.000
954	отходы бумаги вощеной	4 05 290 01 29 5	4	0.000	6.700	0.000	0.000	0.000	0.000	0.000	0.000	0.000	0.000	0.000	0.000	0.000	0.000	0.000	0.000	0.000	0.000	0.000	0.000	0.000	0.000	0.000	6.700	0.000	0.000	0.000	0.000	0.000	0.000
955	Отходы бумаги и картона несортированные	4 05 810 00 00 0	4	0.000	51.100	0.000	0.000	0.000	0.000	0.000	0.000	0.000	0.000	0.000	0.000	0.000	0.000	51.100	0.000	0.000	0.000	0.000	0.000	0.000	0.000	0.000	0.000	0.000	0.000	0.000	0.000	0.000	0.000
956	отходы бумаги и картона от канцелярской деятельности и делопроизводства	4 05 122 02 60 5	4	4.485	1,039.735	104.134	25.000	0.000	1.400	0.000	0.000	0.000	9.273	3.373	0.000	42.410	14.288	78.234	0.000	314.760	3.796	2.199	0.000	31.382	0.000	113.816	0.000	25.000	0.000	0.000	508.300	10.092
957	отходы бумаги и/или картона при сортировке твердых коммунальных отходов	7 41 113 11 72 5	7	0.000	15.400	0.251	0.000	0.000	0.000	0.000	0.000	0.000	0.000	0.000	0.000	0.000	0.000	0.000	0.000	0.000	15.651	0.000	0.000	0.000	0.000	0.000	0.000	0.000	0.000	0.000	0.000	0.000	0.000
958	отходы бумаги от резки и штамповки	3 06 121 21 29 5	3	0.000	1,299.212	1,142.400	0.000	0.000	0.000	0.000	0.000	0.000	0.000	0.000	0.000	0.000	0.100	0.000	0.000	242.612	0.000	0.000	0.000	307.500	0.000	749.000	0.000	0.000	0.000	0.000	1,142.400	0.000
959	отходы бумаги при изготовлении печатной продукции	3 07 122 11 60 5	3	0.000	1,886.887	398.891	0.000	0.000	0.000	0.000	0.000	0.000	0.000	0.000	0.000	0.000	0.000	0.000	0.000	2,285.778	0.000	0.000	0.000	0.000	0.000	0.000	0.000	0.000	0.000	0.000	0.000	0.000	0.000
960	отходы бумаги с полиэтиленовым покрытием в виде ленты-основы самоклеящихся этикеток незагрязненные	4 05 291 15 52 5	4	0.000	59.760	9.000	0.000	0.000	0.000	0.000	0.000	0.000	0.000	0.000	0.000	0.000	0.000	0.000	0.000	0.000	0.000	0.000	0.000	0.000	0.000	0.000	59.760	0.000	0.000	0.000	0.000	9.000	0.000
961	отходы бумажные при производстве туалетной бумаги и бумажных салфеток	3 06 262 11 60 5	3	0.000	11.890	3.300	0.000	0.000	0.000	0.000	0.000	0.000	11.890	11.890	0.000	3.300	0.000	0.000	0.000	0.000	0.000	0.000	0.000	0.000	0.000	0.000	0.000	0.000	0.000	0.000	0.000	0.000	0.000
962	отходы бумажных этикеток	4 05 122 11 60 5	4	0.300	78.434	18.000	0.000	0.000	0.000	0.000	0.000	0.000	0.000	0.000	0.000	18.000	1.800	2.400	0.000	0.000	0.000	1.104	0.000	0.000	0.000	0.000	73.230	0.000	0.000	0.000	0.000	0.000	0.200
963	отходы волос	7 39 413 11 29 5	7	0.000	0.039	0.000	0.000	0.000	0.000	0.000	0.000	0.000	0.000	0.000	0.000	0.000	0.000	0.000	0.000	0.000	0.000	0.000	0.000	0.000	0.000	0.000	0.039	0.000	0.000	0.000	0.000	0.000	0.000
964	отходы газет	4 05 122 03 60 5	4	0.000	178.700	0.000	0.000	0.000	0.000	0.000	0.000	0.000	0.000	0.000	0.000	0.000	0.000	0.000	0.000	178.700	0.000	0.000	0.000	0.000	0.000	0.000	0.000	0.000	0.000	0.000	0.000	0.000	0.000
965	отходы гипса в кусковой форме	2 31 122 01 21 5	2	0.000	405.500	171.400	0.000	0.000	0.000	0.000	0.000	0.000	0.000	0.000	0.000	0.000	0.000	0.000	0.000	0.000	0.000	0.000	0.000	5.900	0.000	399.600	0.000	0.000	0.000	0.000	0.000	171.400	0.000
966	отходы гипса при ремонтно-строительных работах	8 24 191 11 20 5	8	0.000	1.000	0.000	0.000	0.000	0.000	0.000	0.000	0.000	0.000	0.000	0.000	0.000	0.000	0.000	0.000	0.000	0.000	0.000	0.000	0.000	0.000	0.000	1.000	0.000	0.000	0.000	0.000	0.000	0.000
967	отходы грунта при проведении открытых земляных работ практически неопасные	8 11 111 12 49 5	8	0.000	0.000	13,413.400	173.000	0.000	0.000	0.000	0.000	0.000	0.000	0.000	0.000	0.000	0.000	0.000	0.000	0.000	0.000	0.000	0.000	0.000	0.000	0.000	0.000	0.000	173.000	0.000	0.000	13,240.400	0.000
968	отходы древесные от замены железнодорожных шпал	8 49 211 12 20 5	8	0.000	4.875	0.000	0.000	0.000	0.000	0.000	0.000	0.000	0.000	0.000	0.000	0.000	0.000	0.000	0.000	0.000	0.000	4.875	0.000	0.000	0.000	0.000	0.000	0.000	0.000	0.000	0.000	0.000	0.000
969	отходы зачистки прудов-осветлителей ливневых и очищенных на локальных очистных сооружениях промышленных стоков металлургических производств	3 51 892 12 39 5	3	0.000	0.000	0.000	0.000	0.000	0.000	0.000	0.000	0.000	0.000	0.000	0.000	0.000	0.000	0.000	0.000	0.000	0.000	0.000	0.000	0.000	0.000	0.000	0.000	0.000	0.000	0.000	0.000	0.000	0.000
970	отходы из жилищ крупногабаритные	7 31 110 02 21 5	7	0.000	183.817	28,983.500	0.000	0.000	0.000	0.000	0.000	0.000	0.000	0.000	0.000	0.000	124.212	0.000	0.000	8.700	0.000	0.000	0.000	0.000	0.000	50.905	0.000	0.000	0.000	0.000	28,983.500	0.000
971	отходы известняка, доломита и мела в кусковой форме практически неопасные	2 31 112 01 21 5	2	0.000	2,052.300	0.000	0.000	0.000	0.000	0.000	0.000	0.000	2,044.900	979.800	0.000	0.000	0.000	0.000	0.000	0.000	0.000	0.000	0.000	0.000	0.000	7.400	0.000	0.000	0.000	0.000	0.000	0.000	0.000
972	отходы изделий из разнородных неталогенированных полимерных материалов (кроме тары) незагрязненных	4 34 199 72 50 5	4	0.000	28.760	180.400	0.000	0.000	0.000	0.000	0.000	0.000	0.000	0.000	0.000	0.000	0.000	0.000	0.000	0.000	0.000	0.100	0.000	0.000	0.000	0.000	28.660	0.000	0.000	0.000	0.000	180.400	0.000
973	отходы изолированных проводов и кабелей	4 82 302 01 52 5	4	0.000	5.273	0.000	0.000	0.000	0.000	0.000	0.000	0.000	0.000	0.000	0.000	0.000	0.000	4.700	0.000	0.200	0.000	0.000	0.000	0.000	0.000	0.373	0.000	0.000	0.000	0.000	0.000	0.000	0.000
974	отходы искусственных нитей и волокон	3 02 141 03 23 5	3	0.000	0.000	0.000	0.000	0.000	0.000	0.000	0.000	0.000	0.000	0.000	0.000	0.000	0.000	0.000	0.000	0.000	0.000	0.000	0.000	0.000	0.000	0.000	0.000	0.000	0.000	0.000	0.000	0.000	0.000
975	отходы картона от резки и штамповки	3 06 121 41 29 5	3	0.000	475.500	1,142.400	0.000	0.000	0.000	0.000	0.000	0.000	0.000	0.000	0.000	0.000	0.000	0.000	0.000	71.100	0.000	0.000	0.000	400.600	0.000	3.800	0.000	0.000	0.000	0.000	1,142.400	0.000
976	отходы корда текстильного при переработке шин пневматических отработанных	7 43 732 21 71 5	7	4.100	43.100	658.500	0.000	0.000	0.000	0.000	0.000	0.000	0.000	0.000	0.000	0.000	0.000	0.000	0.000	0.000	0.000	0.000	0.000	0.000	0.000	43.600	0.000	0.000	0.000	0.000	658.500	3.600
977	отходы корчевания пней	1 52 110 02 21 5	1	0.000	30.100	188.800	188.800	0.000	0.000	0.000	0.000	0.000	30.100	30.100	0.000	0.000	0.000	0.000	0.000	0.000	0.000	0.000	0.000	0.000	0.000	0.000	0.000	0.000	188.800	0.000	0.000	0.000	0.000
978	отходы малоценной древесины (хворост, валежник, обломки стволов)	1 54 110 01 21 5	1	0.000	2,602.700	401.800	0.000	0.000	0.000	0.000	0.000	0.000	0.000	0.000	0.000	0.000	0.000	1,246.300	0.000	0.000	0.000	0.000	0.000	0.000	0.000	110.100	0.000	0.000	0.000	0.000	401.800	1,246.300
979	отходы механической очистки зерновых культур в смеси	1 11 128 11 49 5	1	0.000	139.500	0.000	0.000	0.000	0.000	0.000	0.000	0.000	139.500	139.500	0.000	0.000	0.000	0.000	0.000	0.000	0.000	0.000	0.000	0.000	0.000	0.000	0.000	0.000	0.000	0.000	0.000	0.000	0.000
980	отходы обтирочного материала из вискозного волокна незагрязненные	4 02 141 11 61 5	4	0.000	0.000	134.400	0.000	0.000	0.000	0.000	0.000	0.000	0.000	0.000	0.000	0.000	0.000	0.000	0.000	0.000	0.000	0.000	0.000	0.000	0.000	0.000	0.000	0.000	0.000	0.000	0.000	134.400	0.000
981	отходы окорки древесины практически неопасные	3 05 111 11 20 5	3	0.000	0.000	33.300	0.000	0.000	0.000	0.000	0.000	0.000	0.000	0.000	0.000	0.000	0.000	0.000	0.000	0.000	0.000	0.000	0.000	0.000	0.000	0.000	0.000	0.000	0.000	0.000	0.000	33.300	0.000
982	отходы опалубки деревянной, загрязненной бетоном	8 29 131 11 20 5	8	0.000	12.500	0.000	0.000	0.000	0.000	0.000	0.000	0.000	0.000	0.000	0.000	0.000	0.000	0.000	0.000	0.000	0.000	11.500	0.000	0.000	0.000	1.000	0.000	0.000	0.000	0.000	0.000	0.000	0.000
983	отходы от механической очистки зерна	3 01 161 12 49 5	3	5.100	34.720	0.000	0.000	0.000	0.500	0.000	0.000	0.000	0.900	0.400	0.000	0.000	0.000	0.000	0.000	37.869	0.000	0.000	0.000	0.000	0.000	1.551	0.000	0.000	0.000	0.000	0.000	0.000	0.000
984	отходы от уборки территорий кладбищ, колумбариев	7 31 200 03 72 5	7	0.000	7,704.580	0.000	0.000	0.000	0.000	0.000	0.000	0.000	0.000	0.000	0.000	0.000	0.000	141.780	0.000	0.000	0.000	0.000	0.000	0.000	0.000	7,141.000	0.000	0.000	0.000	0.000	421.800	0.000	0.000
985	отходы очистки отливок из черных и цветных металлов с преимущественным содержанием диоксида кремния	3 57 891 11 49 5	3	0.000	0.000	0.000	0.000	0.000	1.300	0.000	0.000	0.000	0.000	0.000	0.000	0.000	0.000	1.300	0.000	0.000	0.000	0.000	0.000	0.000	0.000	0.000	0.000	0.000	0.000	0.000	0.000	0.000	0.000
986	Отходы очистки прочих сточных вод, не содержащих специфические загрязнители	7 29 000 00 00 0	7	0.000	8.000	0.000	0.000	0.000	0.000	0.000	0.000	0.000	0.000	0.000	0.000	0.000	0.000	0.000	0.000	0.000	0.000	0.000	0.000	0.000	0.000	8.000	0.000	0.000	0.000	0.000	0.000	0.000	0.000
987	отходы пенопласта на основе полистирола незагрязненные	4 34 141 01 20 5	4	0.000	59.854	89.084	58.000	0.000	12.100	0.000	0.000	0.000	12.100	0.000	0.000	0.184	0.100	0.100	0.000	41.254	0.000	0.000	0.000	0.000	0.000	49.300	0.000	58.000	0.000	0.000	0.000	0.000	0.000
988	отходы пенополиэтилена незагрязненные	4 34 110 01 20 5	4	0.000	0.700	2.700	0.000	0.000	0.000	0.000	0.000	0.000	0.000	0.000	0.000	0.000	0.100	0.000	0.000	0.000	0.000	0.000	0.000	0.000	0.000	0.600	0.000	0.000	0.000	0.000	0.000	2.700	0.000
989	отходы первичной обработки грибов с преимущественным содержанием растительных остатков	1 11 318 12 20 5	1	0.000	0.000	38.200	0.000	0.000	0.000	0.000	0.000	0.000	0.000	0.000	0.000	0.000	0.000	0.000	0.000	0.000	0.000	0.000	0.000	0.000	0.000	0.000	0.000	0.000	0.000	0.000	0.000	38.200	0.000
990	отходы песка незагрязненные	8 19 100 01 49 5	8	0.000	7,849.803	13,153.400	0.000	0.000	0.400	0.000	0.000	0.000	100.000	100.000	0.000	0.000	0.600	0.000	0.000	0.000	0.000	0.000	0.000	4,382.200	0.000	3,367.403	0.000	0.000	0.000	0.000	13,153.400	0.000
991	отходы песка при гидроабразивной резке черных и цветных металлов практически неопасные	3 61 218 72 39 5	3	0.000	2.300	0.000	0.000	0.000	0.000	0.000	0.000	0.000	0.000	0.000	0.000	0.000	0.000	0.000	0.000	0.000	0.000	0.000	0.000	0.000	0.000	2.300	0.000	0.000	0.000	0.000	0.000	0.000	0.000
992	отходы пленки из полиэтилентерефталата незагрязненные	4 34 181 02 29 5	4	0.000	10.690	0.000	0.000	0.000	0.000	0.000	0.000	0.000	0.000	0.000	0.000	0.000	0.000	0.000	0.000	0.000	0.000	0.000	0.000	0.000	0.000	10.690	0.000	0.000	0.000	0.000	0.000	0.000	0.000
993	отходы пленки полиакрилатов и изделий из нее незагрязненные	4 34 151 01 51 5	4	0.000	2.981	0.000	0.000	0.000	1.181	0.000	0.000	0.000	0.000	0.000	0.000	0.000	0.000	1.181	0.000	1.800	0.000	0.000	0.000	0.000	0.000	0.000	0.000	0.000	0.000	0.000	0.000	1.181	0.000
994	отходы пленки полипропилена и изделий из нее незагрязненные	4 34 120 02 29 5	4	0.000	532.029	0.000	0.000	0.000	0.000	0.000	0.000	0.000	1.000	0.000	0.000	0.000	1.800	69.400	0.000	349.993	0.000	0.146	0.000	0.000	0.000	109.690	0.000	0.000	0.000	0.000	0.000	0.000	0.000
995	отходы пленки полистирола и изделий из нее незагрязненные	4 34 141 02 51 5	4	0.000	415.020	0.900	0.000	0.000	0.000	0.000	0.000	0.000	0.000	0.000	0.000	0.000	0.000	380.200	0.000	35.720	0.000	0.000	0.000	0.000	0.000	0.000	0.000	0.000	0.000	0.000	0.000	0.000	0.000
996	отходы пленки полиэтилена и изделий из нее незагрязненные	4 34 110 02 29 5	4	0.300	3,215.154	462.603	115.890	0.000	133.016	0.000	0.000	0.000	776.603	638.607	141.841	1.100	46.486	495.473	0.000	1,937.813	3.080	55.221	0.000	190.100	0.000	145.731	0.000	115.890	0.000	0.000	26.000	20.656
997	отходы полипропиленовой тары незагрязненной	4 34 120 04 51 5	4	1.000	97.588	63.000	63.000	0.000	5.491	0.000	0.000	0.000	5.491	5.491	0.000	0.000	0.000	11.600	0.000	66.488	0.000	0.000	0.000	0.000	0.000	18.500	0.000	63.000	0.000	0.000	0.000	2.000	0.000
998	отходы полиуретановой пены незагрязненные	4 34 250 01 29 5	4	0.000	21.190	409.700	251.000	0.000	0.000	0.000	0.000	0.000	0.000	0.000	0.000	0.000	0.000	0.100	0.000	0.000	0.000	0.000	0.000	3.000	0.000	17.590	0.000	251.000	0.000	0.000	0.000	158.700	0.500
999	отходы полиуретановой пленки незагрязненные	4 34 250 02 29 5	4	0.000	0.000	0.000	0.000	0.000	0.000	0.000	0.000	0.000	0.000	0.000	0.000	0.000	0.000	0.000	0.000	0.000	0.000	0.000	0.000	0.000	0.000	0.000	0.000	0.000	0.000	0.000	0.000	0.000	0.000
1000	отходы полиэтиленовой тары незагрязненной	4 34 110 04 51 5	4	0.034	11,466.684	94.816	49.100	0.000	0.000	0.000	0.000	0.000	203.000	203.000	0.000	33.316	25.700	614.342	0.000	10,601.351	0.000	1.900	0.000	5.900	0.000	14.500	0.000	47.500	0.000	0.000	12.400	1.625
1001	отходы породы при обогащении рядового угля	2 11 331 11 20 5	2	0.000	195,025.800	0.000	0.000	0.000	195,025.805	0.000	0.000	0.000	0.000	0.000	0.000	0.000	0.000	0.000	0.000	0.000	0.000	0.000	0.000	0.000	0.000	0.000	0.000	195,025.800	0.000	0.000	195,025.805	0.000
1002	отходы породы при обогащении угольного сырья в тяжелосредных сепараторах и отсадочных машинах	2 11 333 01 39 5	2	0.000	401,153.700	0.000	0.000	0.000	401,153.730	0.000	0.000	0.000	0.000	0.000	0.000	0.000	0.000	0.000	0.000	0.000	0.000	0.000	0.000	0.000	0.000	0.000	0.000	401,153.700	0.000	0.000	401,153.730	0.000
1003	отходы посуды одноразовой из бумаги и картона, ламинированных полиэтиленом, загрязненной пищевыми продуктами	4 05 923 51 62 5	4	0.000	212.893	0.000	0.000	0.000	0.000	0.000	0.000	0.000	0.000	0.000	0.000	0.000	0.000	0.000	0.000	0.000	0.000	2.293	0.000	0.000	0.000	210.600	0.000	0.000	0.000	0.000	0.000	0.000	0.000
1004	отходы потребления картона (кроме электроизоляционного, промасленного и обувного) с черно-белой и цветной печатью	4 05 121 01 20 5	4	0.000	6.000	72.000	72.000	0.000	0.000	0.000	0.000	0.000	0.000	0.000	0.000	0.000	6.000	0.000	0.000	0.000	0.000	0.000	0.000	0.000	0.000	0.000	0.000	72.000	0.000	0.000	0.000	0.000	0.000
1005	отходы потребления обойной, папочной, шпульной и других видов бумаги	4 05 403 01 20 5	4	0.000	2.940	0.000	0.000	0.000	2.940	0.000	0.000	0.000	2.940	0.000	0.000	0.000	0.000	0.000	0.000	2.940	0.000	0.000	0.000	0.000	0.000	0.000	0.000	0.000	0.000	0.000	0.000	0.000	0.000
1006	отходы потребления различных видов белой и цветной бумаги, кроме черного и коричневого цветов	4 05 402 01 20 5	4	0.100	4,092.170	0.000	0.000	0.000	0.000	0.000	0.000	0.000	0.000	0.000	0.000	0.000	0.000	4,091.820	0.000	0.350	0.000	0.000	0.000	0.000	0.000	0.000	0.000	0.000	0.000	0.000	0.000	0.000	0.100
1007	отходы потребления различных видов картона, кроме черного и коричневого цветов	4 05 401 01 20 5	4	0.000	15.800	41.000	41.000	0.000	0.000	0.000	0.000	0.000	0.000	0.000	0.000	0.000	0.000	0.000	0.000	0.700	0.000	15.100	0.000	0.000	0.000	0.000	0.000	41.000	0.000	0.000	0.000	0.000	0.000
1008	отходы при очистке котлов от накипи	6 18 901 01 20 5	6	0.000	6.920	0.000	0.000	0.000	0.000	0.000	0.000	0.000	0.000	0.000	0.000	0.000	0.000	4.000	0.000	2.000	0.000	0.000	0.000	0.000	0.000	0.920	0.000	0.000	0.000	0.000	0.000	0.000	0.000
1009	отходы продукции из имидофлекса незагрязненные	4 36 110 01 20 5	4	0.000	0.800	3.100	0.000	0.000	0.000	0.000	0.000	0.000	0.000	0.000	0.000	0.000	0.000	0.000	0.000	0.000	0.000	0.000	0.000	0.000	0.000	3.900	0.000	0.000	0.000	0.000	0.000	0.000	0.000
1010	отходы продукции из полиметилметакрилата (органического стекла) незагрязненные	4 34 199 02 20 5	4	0.000	3.292	0.200	0.000	0.000	0.000	0.000	0.000	0.000	0.000	0.000	0.000	0.200	0.000	0.000	0.000	0.000	0.000	0.080	0.000	3.200	0.000	0.012	0.000	0.000	0.000	0.000	0.000	0.000	0.000
1011	отходы продукции из стеклослодопласта незагрязненные	4 36 120 01 20 5	4	0.000	15.800	0.000	0.000	0.000	0.000	0.000	0.000	0.000	0.000	0.000	0.000	0.000	0.000	0.000	0.000	0.000	0.000	0.000	0.000	0.000	0.000	15.800	0.000	0.000	0.000	0.000	0.000	0.000	0.000
1012	отходы продукции из целлофана незагрязненные	4 34 199 01 20 5	4	0.000	0.000	63.500	0.000	0.000	0.000

1036	песок формовочный горелый отработанный практически неопасный	3 57 150 11 49 5	3	0.000	1,338.573	348.800	0.000	0.000	300.000	0.000	0.000	0.000	16.400	16.400	0.000	0.000	0.000	0.000	0.000	0.000	0.000	0.000	0.000	0.000	0.000	1,638.573	0.000	0.000	0.000	0.000	332.400	0.000
1037	пищевая масложировая продукция из растительных жиров, утратившая потребительские свойства	4 01 210 11 31 5	4	0.000	548.030	92.300	0.000	0.000	0.000	0.000	0.000	0.000	0.000	0.000	0.000	78.200	0.000	0.000	0.000	1.330	0.000	0.000	0.000	0.000	0.000	560.800	0.000	0.000	0.000	0.000	0.000	0.000
1038	пищевые концентраты, утратившие потребительские свойства	4 01 692 11 20 5	4	0.000	40.300	17.100	0.000	0.000	0.000	0.000	0.000	0.000	0.000	0.000	0.000	17.100	0.000	0.000	0.000	39.900	0.000	0.400	0.000	0.000	0.000	0.000	0.000	0.000	0.000	0.000	0.000	0.000
1039	пищевые отходы кухонь и организаций общественного питания несортированные	7 36 100 01 30 5	7	0.000	0.170	0.000	0.000	0.000	0.000	0.000	0.000	0.000	0.000	0.000	0.000	0.170	0.000	0.000	0.000	0.000	0.000	0.000	0.000	0.000	0.000	0.000	0.000	0.000	0.000	0.000	0.000	0.000
1040	пищевые отходы кухонь и организаций общественного питания несортированные	7 36 100 01 30 5	7	65.700	6,956.205	5,886.000	0.000	0.000	60.700	0.000	0.000	0.000	130.240	72.880	38.000	0.000	4,368.758	0.000	0.000	0.000	69.904	0.000	512.946	0.000	35.700	0.000	4,456.561	0.100	1.100	1.100	0.000	3,218.400	174.996
1041	прицарины некондиционные	3 01 184 26 40 5	3	0.000	24.900	0.000	0.000	0.000	0.000	0.000	0.000	0.000	0.000	0.000	0.000	0.000	0.000	0.000	0.000	0.000	0.000	0.000	0.000	0.000	0.000	24.900	0.000	0.000	0.000	0.000	0.000	0.000
1042	прочая продукция из натуральной древесины, утратившая потребительские свойства, незагрязненная	4 04 190 00 51 5	4	0.000	1,034.145	10.045	0.000	0.000	0.000	0.000	0.000	0.000	5.700	5.700	0.000	10.045	0.000	0.000	0.000	376.000	0.000	0.100	0.000	258.000	0.000	394.345	0.000	0.000	0.000	0.000	0.000	0.000
1043	прочие изделия из натуральных волокон, утратившие потребительские свойства, пригодные для изготовления ветоши	4 02 131 99 62 5	4	0.000	2.500	0.000	0.000	0.000	0.000	0.000	0.000	0.000	0.000	0.000	0.000	0.000	0.000	0.000	0.000	2.400	0.000	0.000	0.000	0.000	0.000	0.100	0.000	0.000	0.000	0.000	0.000	0.000
1044	прочие несортированные древесные отходы из натуральной чистой древесины	3 05 291 91 20 5	3	2.100	1,331.294	3,172.324	102.000	0.000	60.000	0.000	0.000	0.000	119.922	85.300	34.622	0.324	5.200	60.000	0.000	80.672	0.000	0.000	0.000	417.300	0.000	708.100	0.000	102.000	0.000	0.000	3,070.000	2.200
1045	Прочие твердые коммунальные отходы	7 31 900 00 00 0	7	0.000	4.800	0.000	0.000	0.000	4.800	0.000	0.000	0.000	0.000	0.000	0.000	4.800	0.000	0.000	0.000	0.000	0.000	0.000	0.000	0.000	0.000	0.000	0.000	0.000	0.000	0.000	0.000	4.800
1046	прямости, утратившие потребительские свойства	4 01 642 12 30 5	4	0.000	0.000	0.500	0.000	0.000	0.000	0.000	0.000	0.000	0.000	0.000	0.000	0.500	0.000	0.000	0.000	0.000	0.000	0.000	0.000	0.000	0.000	0.000	0.000	0.000	0.000	0.000	0.000	0.000
1047	пыль древесная от шлифовки натуральной чистой древесины практически неопасная	3 05 311 03 42 5	3	0.000	0.000	85.900	0.000	0.000	0.000	0.000	0.000	0.000	0.000	0.000	0.000	0.000	0.000	0.000	0.000	0.000	0.000	0.000	0.000	0.000	0.000	0.000	0.000	0.000	0.000	0.000	85.900	0.000
1048	пыль зерновая	3 01 161 11 42 5	3	8.280	288.609	6.640	6.640	0.000	0.000	0.000	0.000	0.000	1.280	1.280	0.000	0.000	0.000	0.000	0.000	0.680	0.000	0.000	0.000	0.000	0.000	283.029	0.000	6.640	0.000	0.000	0.000	11.900
1049	пыль очистки газов при литье черных металлов, содержащая преимущественно диоксид кремния	3 57 191 32 42 5	3	0.000	0.000	45.000	45.000	0.000	0.000	0.000	0.000	0.000	0.000	0.000	0.000	0.000	0.000	0.000	0.000	0.000	0.000	0.000	0.000	0.000	0.000	0.000	0.000	45.000	0.000	0.000	0.000	0.000
1050	растительные отходы при кошении травы на территории производственных объектов практически неопасные	7 33 381 02 20 5	7	0.000	0.700	0.000	0.000	0.000	0.000	0.000	0.000	0.000	0.000	0.000	0.000	0.000	0.000	0.000	0.000	0.000	0.000	0.000	0.000	0.000	0.000	0.700	0.000	0.000	0.000	0.000	0.000	0.000
1051	растительные отходы при расчистке охранных зон и полос отвода объектов инженерной инфраструктуры	7 33 382 02 20 5	7	0.000	49.700	146.400	0.000	0.000	0.000	0.000	0.000	0.000	0.000	0.000	0.000	0.000	31.700	0.000	0.000	0.000	0.000	0.000	0.000	0.000	0.000	18.000	0.000	0.000	0.000	0.000	146.400	0.000
1052	растительные отходы при уходе за газонами, цветниками	7 31 300 01 20 5	7	0.000	60.600	0.000	0.000	0.000	0.000	0.000	0.000	0.000	0.000	0.000	0.000	0.000	42.800	0.000	0.000	0.000	0.000	0.000	0.000	0.000	0.000	17.800	0.000	0.000	0.000	0.000	0.000	0.000
1053	растительные отходы при уходе за древесно-кустарниковыми посадками	7 31 300 02 20 5	7	0.000	124.120	0.000	0.000	0.000	0.000	0.000	0.000	0.000	0.000	0.000	0.000	0.000	35.820	0.000	0.000	0.000	0.000	0.000	0.000	0.000	0.000	19.800	0.000	0.000	0.000	0.000	0.000	68.500
1054	растительные отходы при уходе за зелеными насаждениями на территории производственных объектов практически неопасные	7 33 387 12 20 5	7	0.000	56.035	75.000	0.000	0.000	0.000	0.000	0.000	0.000	0.000	0.000	0.000	0.000	30.000	0.000	0.000	0.000	0.000	0.000	0.000	0.000	0.000	26.035	0.000	0.000	0.000	0.000	75.000	0.000
1055	резиновая обувь, утратившая потребительские свойства, незагрязненная практически неопасная	4 31 141 12 20 5	4	0.000	3.745	12.800	0.000	0.000	0.000	0.000	0.000	0.000	0.000	0.000	0.000	0.000	0.000	0.000	0.000	0.000	0.000	0.000	0.000	0.000	0.000	3.745	0.000	0.000	0.000	0.000	12.800	0.000
1056	резиновые перчатки, утратившие потребительские свойства, незагрязненные практически неопасные	4 31 141 11 20 5	4	0.000	11.730	12.800	0.000	0.000	0.030	0.000	0.000	0.000	0.030	0.000	0.000	0.000	6.200	0.000	0.000	1.700	0.000	0.000	0.000	0.000	0.000	3.830	0.100	0.000	0.000	0.000	12.800	0.000
1057	резинометаллические изделия отработанные незагрязненные	4 31 300 01 52 5	4	0.000	150.143	5.000	0.000	0.000	0.000	0.000	0.000	0.000	0.044	0.000	0.000	5.000	0.000	0.000	0.000	2.100	0.000	5.000	0.000	0.000	0.000	4.289	0.100	138.310	138.310	0.000	0.000	0.400
1058	рейки из натуральной чистой древесины	3 05 220 02 21 5	3	0.000	0.100	12.400	0.000	0.000	0.000	0.000	0.000	0.000	0.000	0.000	0.000	0.000	0.000	0.000	0.000	0.000	0.000	0.000	0.000	0.000	0.000	0.100	0.000	0.000	0.000	0.000	12.400	0.000
1059	респираторы фильтрующие текстильные, утратившие потребительские свойства	4 91 103 11 61 5	4	0.000	0.910	2.200	0.000	0.000	0.000	0.000	0.000	0.000	1.800	0.000	0.000	0.400	0.000	0.000	0.000	0.000	0.000	0.400	0.000	0.000	0.000	0.510	0.000	0.000	0.000	0.000	0.000	0.000
1060	свечи зажигания автомобильные отработанные	9 21 910 01 52 5	9	0.000	1.928	257.900	0.000	0.000	0.023	0.000	0.000	0.000	0.000	0.000	0.000	0.023	0.000	0.000	0.000	0.011	0.000	0.000	0.000	0.001	0.000	3.090	0.600	0.000	0.000	0.000	256.721	0.005
1061	связные вскрышные породы в смеси практически неопасные	2 00 130 99 39 5	2	300,176.800	338,293.600	0.000	0.000	0.000	0.000	0.000	0.000	0.000	0.000	0.000	0.000	0.000	0.000	0.000	0.000	0.000	0.000	0.000	0.000	0.000	0.000	0.000	0.000	0.000	0.000	338,293.600	0.000	638,470.400
1062	семена зерновых, зернобобовых, масличных, овощных, бахчевых, корнеплодных культур непротравленные с истекшим сроком годности	1 11 010 11 49 5	1	0.000	3.000	0.000	0.000	0.000	0.000	0.000	0.000	0.000	0.000	0.000	0.000	0.000	3.000	0.000	0.000	0.000	0.000	0.000	0.000	0.000	0.000	0.000	0.000	0.000	0.000	0.000	0.000	0.000
1063	силикагель отработанный при осушке воздуха и газов, не загрязненный опасными веществами	4 42 103 01 49 5	4	0.000	0.666	0.000	0.000	0.000	0.000	0.000	0.000	0.000	0.000	0.000	0.000	0.000	0.000	0.000	0.000	0.100	0.000	0.000	0.000	0.000	0.000	0.566	0.000	0.000	0.000	0.000	0.000	0.000
1064	скальные вскрышные породы карбонатные практически неопасные	2 00 110 02 20 5	2	0.000	140.600	0.000	0.000	0.000	0.000	0.000	0.000	0.000	140.600	140.600	0.000	0.000	0.000	0.000	0.000	0.000	0.000	0.000	0.000	0.000	0.000	0.000	0.000	0.000	0.000	0.000	0.000	0.000
1065	скорлупа от куриных яиц	3 01 179 05 29 5	3	0.000	108.300	0.000	0.000	0.000	0.000	0.000	0.000	0.000	0.000	0.000	0.000	0.000	12.560	0.000	0.000	0.000	0.000	0.000	0.000	0.000	0.000	95.740	0.000	0.000	0.000	0.000	0.000	0.000
1066	экран стальной незагрязненный	4 61 200 03 29 5	4	0.000	83.000	0.000	0.000	0.000	0.000	0.000	0.000	0.000	0.000	0.000	0.000	0.000	0.000	0.000	0.000	83.000	0.000	0.000	0.000	0.000	0.000	0.000	0.000	0.000	0.000	0.000	0.000	0.000
1067	экран черных металлов незагрязненный	4 61 010 02 20 5	4	0.000	13.085	0.000	0.000	0.000	0.000	0.000	0.000	0.000	0.000	0.000	0.000	0.000	0.000	0.000	0.000	13.085	0.000	0.000	0.000	0.000	0.000	0.000	0.000	0.000	0.000	0.000	0.000	0.000
1068	смесь кормов растительного происхождения, утративших потребительские свойства	1 14 218 11 20 5	1	0.000	0.400	0.000	0.000	0.000	0.400	0.000	0.000	0.000	0.000	0.000	0.000	0.000	0.000	0.000	0.000	0.400	0.000	0.000	0.000	0.000	0.000	0.000	0.000	0.000	0.000	0.000	0.000	0.400
1069	смесь упаковок из разнородных полимерных материалов, не содержащих галогены, незагрязненных	4 34 991 33 72 5	4	0.000	107.600	163.100	48.200	0.000	0.000	0.000	0.000	0.000	0.000	0.000	0.000	0.000	0.000	1.200	0.000	0.000	0.000	0.000	0.000	0.000	0.000	120.200	0.000	48.200	0.000	0.000	101.100	0.000
1070	смет с территории железнодорожных вокзалов и перронов практически неопасный	7 34 131 11 71 5	7	0.000	301.200	0.000	0.000	0.000	0.000	0.000	0.000	0.000	0.000	0.000	0.000	0.000	301.200	0.000	0.000	0.000	0.000	0.000	0.000	0.000	0.000	0.000	0.000	0.000	0.000	0.000	0.000	0.000
1071	смет с территории предприятий практически неопасный	7 33 390 02 71 5	7	1.858	14,198.066	1,344.170	156.970	0.000	0.000	0.000	0.000	0.000	5.900	0.900	0.000	1.500	2,866.135	0.000	0.000	6.960	0.000	295.340	0.000	437.784	0.000	10,552.757	0.000	156.970	0.000	0.000	1,174.700	46.048
1072	солома	1 11 110 02 23 5	1	0.000	36.300	0.200	0.000	0.000	0.000	0.000	0.000	0.000	36.300	36.300	0.000	0.200	0.000	0.000	0.000	0.000	0.000	0.000	0.000	0.000	0.000	0.000	0.000	0.000	0.000	0.000	0.000	0.000
1073	соусы пищевые, утратившие потребительские свойства	4 01 641 11 30 5	4	0.000	73.600	98.500	0.000	0.000	0.000	0.000	0.000	0.000	0.000	0.000	0.000	98.500	0.000	0.000	0.000	0.000	0.000	0.000	0.000	73.600	0.000	0.000	0.000	0.000	0.000	0.000	0.000	0.000
1074	спецодежда из натуральных волокон, утратившая потребительские свойства, пригодная для изготовления ветоши	4 02 131 01 62 5	4	0.300	59.668	182.400	0.000	0.000	0.000	0.000	0.000	0.000	2.616	2.616	0.000	1.300	0.000	0.000	0.000	1.710	0.000	0.000	0.000	10.707	0.000	19.000	0.000	35.035	0.600	0.000	171.000	1.000
1075	срыв бумаги	3 06 121 12 29 5	3	0.000	45.538	0.000	0.000	0.000	0.000	0.000	0.000	0.000	0.000	0.000	0.000	0.000	0.000	0.000	0.000	45.538	0.000	0.000	0.000	0.000	0.000	0.000	0.000	0.000	0.000	0.000	0.000	0.000
1076	стружка алюминиевая незагрязненная	3 61 212 07 22 5	3	721.600	677.256	0.000	0.000	0.000	0.015	0.000	0.000	0.000	0.415	0.415	0.000	0.000	0.000	0.000	0.000	12.600	0.000	1,180.556	1.000	0.000	0.000	0.000	0.000	0.000	0.000	0.000	0.000	205.300
1077	стружка бронзы незагрязненная	3 61 212 05 22 5	3	0.000	0.202	0.100	0.000	0.000	0.000	0.000	0.100	0.100	0.002	0.002	0.000	0.000	0.000	0.000	0.000	0.100	0.000	0.000	0.000	0.000	0.000	0.000	0.000	0.000	0.000	0.000	0.000	0.200
1078	стружка латуни незагрязненная	3 61 212 06 22 5	3	0.000	13.316	0.600	0.000	0.000	7.946	0.000	0.600	0.600	0.015	0.015	0.000	0.000	0.000	0.000	0.000	7.931	0.000	5.985	0.200	0.000	0.000	0.000	0.000	0.000	0.000	0.000	0.000	7.931
1079	стружка натуральной чистой древесины	3 05 230 02 22 5	3	0.000	81.818	129.000	0.000	0.000	0.000	0.000	0.000	0.000	28.310	28.100	0.000	0.000	0.000	0.000	0.000	23.200	0.000	0.000	0.000	0.000	0.000	29.908	0.000	0.000	0.000	0.400	129.000	0.400
1080	стружка стальная незагрязненная	3 61 212 02 22 5	3	1.200	1,534.188	0.000	0.000	0.000	0.150	0.000	0.000	0.000	1,147.162	1,146.362	0.000	0.000	0.000	44.174	0.000	344.050	15.300	0.000	0.000	0.000	0.000	0.000	0.000	0.000	0.150	0.000	0.152
1081	стружка титана и титановых сплавов незагрязненная	3 61 212 08 22 5	3	85.500	111.900	0.000	0.000	0.000	0.000	0.000	0.000	0.000	0.000	0.000	0.000	0.000	0.000	1.500	0.000	145.800	0.000	0.000	0.000	0.000	0.000	0.000	0.000	0.000	0.000	0.000	0.000	50.100
1082	стружка черных металлов несортированная незагрязненная	3 61 212 03 22 5	3	48.450	1,962.346	0.000	0.000	0.000	13.619	0.000	0.000	0.000	0.500	0.000	0.000	0.000	0.000	222.328	0.000	1,624.843	68.815	0.100	0.000	0.000	0.000	0.300	0.000	0.000	0.000	0.000	0.000	176.244
1083	стружка чугунная незагрязненная	3 61 212 01 22 5	3	0.000	0.000	0.000	0.000	0.000	0.000	0.000	0.000	0.000	0.000	0.000	0.000	0.000	0.000	0.000	0.000	0.000	0.000	0.000	0.000	0.000	0.000	0.000	0.000	0.000	0.000	0.000	0.000	0.000
1084	субстраты минеральные для тепличного растениеводства отработанные	1 11 911 11 61 5	1	0.000	1,379.500	0.000	0.000	0.000	0.000	0.000	0.000	0.000	0.000	0.000	0.000	0.000	0.000	0.000	0.000	0.000	0.000	0.000	0.000	0.000	0.000	1,379.500	0.000	0.000	0.000	0.000	0.000	0.000
1085	суглинистые вскрышные породы практически неопасные	2 00 130 02 39 5	2	0.000	100.400	0.000	0.000	0.000	0.000	0.000	0.000	0.000	100.400	100.400	0.000	0.000	0.000	0.000	0.000	0.000	0.000	0.000	0.000	0.000	0.000	0.000	0.000	0.000	0.000	0.000	0.000	0.000
1086	сухие корма для животных, утратившие потребительские свойства	4 01 711 21 29 5	4	0.000	418.524	0.400	0.000	0.000	0.000	0.000	0.000	0.000	0.000	0.000	0.000	0.400	0.000	0.000	0.000	408.516	0.000	10.008	0.000	0.000	0.000	0.000	0.000	0.000	0.000	0.000	0.000	0.000
1087	сухофрукты в упаковке из полимерных материалов, утратившие потребительские свойства	4 01 693 21 20 5	4	0.000	0.000	106.900	0.000	0.000	0.000	0.000	0.000	0.000	0.000	0.000	0.000	0.500	0.000	0.000	0.000	0.000	0.000	0.000	0.000	0.000	0.000	0.000	0.000	0.000	0.000	0.000	106.400	0.000
1088	тара деревянная, утратившая потребительские свойства, незагрязненная	4 04 140 00 51 5	4	0.800	12,958.963	9,508.721	4,780.762	0.000	483.310	0.000	0.000	0.000	8,038.659	8,038.659	7,543.749	115.772	2.210	170.821	0.000	12,655.801	0.000	3.900	0.000	0.000	0.000	304.231	2.700	100.000	0.000	0.000	1,560.200	0.200
1089	тара полиэтиленовая, загрязненная пищевыми продуктами	4 38 118 01 51 5	4	0.000	621.800	2,424.500	0.000	0.000	0.000	0.000	0.000	0.000	0.000	0.000	0.000	0.000	0.000	0.200	0.000	82.300	0.000	1.600	0.000	0.000	0.000	537.600	0.000	0.000	0.000	0.000	2,424.500	0.100
1090	тара стеклянная незагрязненная	4 51 102 00 20 5	4	0.000	4,735.194	142,061.137	69,813.217	0.000	0.000	248.100	248.100	125,471.137	125,471.137	107,357.137	0.000	0.000	0.000	1.700	0.000	21,147.394	0.000	0.000	0.000	0.000	0.000	0.100	0.000	176.000	0.000	0.000	0.000	0.000
1091	технологические потери муки пшеничной	3 01 171 21 49 5	3	0.000	159.459	0.000	0.000	0.000	0.000	0.000	0.000	0.000	0.000	0.000	0.000	0.000	0.000	0.000	0.000	0.000	0.000	0.000	0.000	0.000	0.000	159.459	0.000	0.000	0.000	0.000	0.000	0.000
1092	технологические потери муки пшеничной, ржаной и овсяной и смеси	3 01 171 29 49 5	3	0.000	2.380	0.000	0.000	0.000	0.000	0.000	0.000	0.000	0.000	0.000	0.000	0.000	0.000	0.000	0.000	0.000	0.000	0.100	0.000	0.000	0.000	2.280	0.000	0.000	0.000	0.000	0.000	0.000
1093	технологические потери муки ржаной	3 01 171 22 49 5	3	0.000	16.100	0.000	0.000	0.000	0.000	0.000	0.000	0.000	0.000	0.000	0.000	0.000	0.000	0.000	0.000	0.000	0.000	0.000	0.000	0.000	0.000	16.100	0.000	0.000	0.000	0.000	0.000	0.000
1094	трубные колодки отработанные без накладок асбестовых	9 20 310 01 52 5	9	0.900	424.041	1,423.800	0.000	0.000	0.182	0.000	0.000	0.000	0.070	0.000	0.000	0.400	0.112	2.700	0.000	400.440	45.600	0.000	0.000	2.100	0.000	26.648	0.300	0.000	0.000	0.000	1,412.150	4.303
1095	трубы, трубки из вулканизированной резины, утратившие потребительские свойства, незагрязненные	4 31 110 01 51 5	4	0.000	0.086	0.000	0.000	0.000	0.000	0.000	0.000	0.000	0.086	0.000	0.000	0.000	0.000	0.000	0.000	0.000	0.000	0.000	0.000	0.000	0.000	0.000	0.000	0.000	0.000	0.000	0.000	0.000
1096	уголь активированный отработанный при осушке воздуха и газов, не загрязненный опасными веществами	4 42 104 01 49 5	4	0.000	0.300	0.000	0.000	0.000	0.000	0.000	0.000	0.000	0.000	0.000	0.000	0.000	0.000	0.000	0.000	0.000	0.000	0.000	0.000	0.000	0.000	0.300	0.000	0.000	0.000	0.000	0.000	0.000
1097	уголь активированный, отработанный при подготовке воды, практически неопасный	7 10 212 52 20 5	7	0.000	23.787	31.480	0.000	0.000	11.480	0.000	0.000	0.000	11.480	0.000	0.000	3.780	0.000	11.480	0.000	3.780	0.000	0.000	0.000	0.000	0.000	8.527	0.000	0.000	0.000	0.000	27.700	0.000
1098	упаковка из бумаги и/или картона в смеси незагрязненная	4 05 189 11 60 5	4	0.360	1,971.086	14,157.074	1,276.500	0.000	0.000	0.000	0.000	0.000	14,157.074	14,112.344	14,112.344	0.000	7.680	1,211.224	0.000	752.342	0.000	0.000	0.000	0.000	0.000	0.000	0.000	0.000	0.000	0.000	0.000	0.200
1099	упаковка из бумаги и/или картона, загрязненная грунтом	4 05 919 56 60 5	4	0.000	0.000	42.000	42.000	0.000	0.000	0.000	0.000	0.000	0.000	0.000	0.000	0.000	0.000	0.000	0.000	0.000	0.000	0.000	0.000	0.000	0.000	0.000	0.000	42.000	0.000	0.000	0.000	0.000
1100	упаковка из бумаги и/или картона, загрязненная не растворимыми в воде неорганическими карбонатами	4 05 911 33 60 5	4	0.000	0.400	0.000	0.000	0.000	0.000	0.000	0.000	0.000	0.000	0.000	0.000	0.000	0.000	0.000	0.000	0.400	0.000	0.000	0.000	0.000	0.000	0.000	0.000	0.000	0.000	0.000	0.000	0.000
1101	упаковка из бумаги и/или картона, загрязненная растительными и животными жирами	4 05 913 11 60 5	4	0.000	0.000	62.500	0.000	0.000	0.000	0.000	0.000	0.000	0.000	0.000	0.000	0.000	0.000	0.000	0.000	0.000	0.000	0.000	0.000	0.000	0.000	0.000	0.000	0.000	0.000	0.000	62.500	0.000
1102	упаковка из фанеры, утратившая потребительские свойства, незагрязненная	4 04 211 11 51 5	4	0.000	0.000	175.700	89.800	0.000	0.000	0.000	0.000	0.000	0.000	0.000	0.000	0.000	0.000	0.000	0.000	0.000	0.000	0.000	0.000	0.000	0.000	0.000	0.000	0.000	0.000	0.000	85.900	0.000
1103	фильтр керамзитовый отработанный практически неопасный	4 43 751 11 49 5	4	0.000	0.000	27.700	0.000	0.000	0.000	0.000	0.000	0.000	0.000	0.000	0.000	0.000	0.000	0.000	0.000	0.000	0.000	0.000	0.000	0.000	0.000	0.000	0.000	0.000	0.000	0.000	27.700	0.000
1104	фильтрующие элементы на основе полиэтилена, отработанные при подготовке воды, практически неопасные	7 10 213 17 51 5	7	0.000	0.000	0.000	0.000	0.000	0.000	0.000	0.000	0.000	0.000	0.000	0.000	0.000	0.000	0.000	0.000	0.000	0.000	0.000	0.000	0.000	0.000	0.000	0.000	0.000	0.000	0.000	0.000	0.000
1105	фильтры картонные, отработанные при фильтрации пива	3 01 245 21 60 5	3	0.000	4.960	0.000	0.000	0.000	0.000	0.000	0.000	0.000	0.000	0.000	0.000	0.000	0.000	0.000	0.000	4.960	0.000	0.000	0.000	0.000	0.000	0.000	0.000	0.000	0.000	0.000	0.000	0.000
1106	фильтры рукавные из натуральных и синтетических волокон, загрязненные неорганическими нерастворимыми минеральными веществами	4 43 118 71 62 5	4	0.000	0.400	0.000	0.000	0.000	0.000	0.000	0.000	0.000	0.000	0.000	0.000	0.000	0.000	0.000	0.000	0.000	0.000	0.000	0.000

ПРИЛОЖЕНИЕ № 4
к территориальной схеме обращения с отходами,
в том числе с твердыми коммунальными отходами,
Новосибирской области

Сведения об объектах обработки отходов

№ п/п	Наименование объекта обработки отходов	Местонахождение объекта			Данные о количестве отходов,		Данные о количестве обработанных отходов, т (за 2020)	Данные о состоянии объекта (о свободной мощности), т	Сведения из проектной документации			Сведения о согласованной в установленном порядке санитарно-защитной зоне объекта	Эксплуатирующая организация			
		Муниципальный район (городской округ), ближайший населенный пункт	Адрес местонахождения объекта (при наличии)	Географические координаты	Годовая мощность объекта (фактическая производительность), т	Виды и классы опасности принимаемых для обработки отходов			Применяемые технологические решения	Используемое оборудование	Проектная мощность, тонн		Краткое наименование организации	ИНН	Почтовый адрес	Реквизиты лицензии на осуществление деятельности по сбору, транспортированию, обработке, утилизации, обезвреживанию, размещению отходов I-IV класса опасности (дата ДД.ММ.ГГГГ, №)
1	2	3	4	5	6	7	8	9	10	11	12	13	14	15	16	17
Обработка твердых коммунальных отходов																
1	Промышленная площадка (ООО "ТБО")	г. Новосибирск	630088, г. Новосибирск, ул. Сибиряков-Гвардейцев, д. 56	54.944654 82.887918	12037.7	обработка отходов II - V классов опасности	12037.7	0	обработка отходов	Транспортер ТЛГ-9000 Транспортер ТЛГ-2000 Пресс Д24 Пресс ПГП-30 Пресс горизонтальный ПГМК-30	12000	-	ООО "ТБО"	5406736150	630108, г. Новосибирск, а/я 208	№ 054 00165/П (сбор отходов IV, II, III, I классов опасности, транспортирование отходов IV, II, III, I классов опасности, обработка отходов IV, III, II классов опасности, утилизация отходов IV, II, III классов опасности (сбор, транспортирование, обработка, утилизация)
2	Объект обработки на полигоне "Гусинобродский"	г. Новосибирск	Новосибирская область, городской округ г. Новосибирск, Гусинобродское шоссе	55.052089 83.070552	50000	обработка отходов IV-V класса опасности	17362.5	-	обработка отходов	мобильный сортировочный комплекс УРАЛ-СОТ Пресс гидравлический-24 МУШ Пресс ПГП Измельчитель веток	50000	Установленная санитарно-защитная зона отсутствует. Имеется экспертное заключение по проекту расчетной (предварительной) СЗЗ, выдано ФБУЗ «Центр гигиены и эпидемиологии в Новосибирской области» от 20.04.2018 г. № 4-30/10-14/1-21	МУП г. Новосибирска «Спецавтохозяйство	5403103135	630088, Новосибирская область, г. Новосибирск, ул. Северный проезд, 10	№ 054 00173/П (сбор отходов IV класса опасности, обработка отходов IV класса, размещение отходов IV класса)
3	Объект обработки на полигоне "Левобережный"	г. Новосибирск	630019, Новосибирская область, Новосибирский район, МО Верх-Тулинский сельсовет, ул. Малыгина, д.23/2	54.942273 82.815333	50000	обработка отходов IV-V класса опасности	-	-	обработка отходов	сортировочный комплекс УРАЛ-СОТ	50000	Заключение Управления Роспотребнадзора по Новосибирской области № 54.НС.04.000.Т.000731.07.17 от 05.07.2017	МУП г. Новосибирска «Спецавтохозяйство	5403103135	630088, Новосибирская область, г. Новосибирск, ул. Северный проезд, 10	№ 054 00173/П (сбор отходов IV класса опасности, обработка отходов IV класса, размещение отходов IV класса)
4	Объект обработки ООО "ЗЕВЕЛЬ"	Черепановский район, г.Черепаново	Черепановский район, г.Черепаново	54.233776 83.425819	16,611.54	обработка отходов V классов опасности	-	-	обработка отходов	пресс	4041.82	отсутствуют	ООО "Зевель"	5402059420	630001, Новосибирская область, г. Новосибирск, ул. Шорная, 14, производственный корпус, офис 10	Информация о лицензии отсутствует
5	Производственная площадка (ООО "Чистый Город")	с. Ярково	630522, Новосибирская область, Новосибирский район, Ярковский сельсовет, с. Ярково	54.816834 82.601482	801.252	обработка отходов IV-V класса опасности	801.252	2697.948	обработка отходов	сведения не представлены	3499.2	Для площадки в Барабинске: заключение Управления Роспотребнадзора по Новосибирской области №54.НС.01.000.Т.001898.12.18 от 24.12.2018	ООО "Чистый Город"	5402503878	630049, г. Новосибирск, а/я 50	№ 054 00129/П (сбор отходов IV, II, III, I классов опасности, транспортирование отходов IV, II, III, I классов опасности, обезвреживание отходов IV, III, II, I классов опасности обработка отходов IV класса опасности)
6	Производственная площадка (ООО "Чистый Город")	г. Барабинск	632338, Новосибирская область, г. Барабинск, ул. База ЭТУС, д. 1	55.320006 78.323136												
7	Мусоросортировочный комплекс "ООО "Айсберг"	г. Новосибирск	630126, г. Новосибирск, ул. Выборная, д. 201, к.7	55.002150 83.064043	586.1	обработка отходов III - V классов опасности	586.1	18910.63	обработка отходов	мусоросортировочный комплекс МКС-50, гидропресс "Лидер 600"	39000	-	ООО "Айсберг"	5410068499	630099, г. Новосибирск, ул. Серебренниковская, д.37, этаж 1	(54)-6546-СТО/П (сбор отходов IV, III классов опасности, транспортирование отходов IV, III классов опасности, обработка отходов IV, III классов опасности)

№ п/п	Наименование объекта обработки отходов	Местонахождение объекта			Данные о количестве отходов,		Данные о количестве обработанных отходов, т (за 2020)	Данные о состоянии объекта (о свободной мощности), т	Сведения из проектной документации			Сведения о согласованной в установленном порядке санитарно-защитной зоне объекта	Эксплуатирующая организация			
		Муниципальный район (городской округ), ближайший населенный пункт	Адрес местонахождения объекта (при наличии)	Географические координаты	Годовая мощность объекта (фактическая производительность), т	Виды и классы опасности принимаемых для обработки отходов			Применяемые технологические решения	Используемое оборудование	Проектная мощность, тонн		Краткое наименование организации	ИНН	Почтовый адрес	Реквизиты лицензии на осуществление деятельности по сбору, транспортированию, обработке, утилизации, обезвреживанию, размещению отходов I-IV класса опасности (дата ДД.ММ.ГТТТ, №)
1	2	3	4	5	6	7	8	9	10	11	12	13	14	15	16	17
8	Промышленная площадка (ООО СК «Родник»)	г. Новосибирск	630088 г. Новосибирск, ул. Северный проезд, 15	54.946426 82.918354	13329.40	обработка отходов IV - V классов опасности	13329.40	52670.6	обработка отходов	Пресс LP-50, Пресс LP-80, сортировочный конвейер	66000.00	Заключение Управления Роспотребнадзора по Новосибирской области № 54.НС.01.000.М.000159.02.16 от 09.02.2016 г.	ООО СК «Родник»	5410781950	630061, г.Новосибирск, ул.Тюленина, 26, офис 318	№ (54)-2309-СТ/П (сбор, транспортирование, обработка отходов IV класса опасности)
9	Производственная территория (ООО "Сибирская Ртутная Компания")	с. Марусино Криводановского сельсовета Новосибирского района	630512, НСО, Новосибирский район, Криводановский сельсовет, с. Марусино, ул. Промышленная, д. 25	55.030783 82.772414	145.9	обработка отходов I - V классов опасности	145.9	54.1	обработка отходов	Малогабаритная вакуумная термо-демеркуризационная установка "УРЛ-2м" 1 шт.	200	-	ООО "Сибирская Ртутная Компания"	5406974613	630005, г. Новосибирск, а/я 191	№ (54)-4637-СТОУБ (сбор отходов IV, II, III, I классов опасности, транспортирование отходов IV, II, III, I классов опасности, обработка отходов IV, II, III, I классов опасности, утилизация отходов IV, II, III, I классов опасности, обезвреживание отходов IV, III, II, I классов опасности)
10	Производственная территория (ООО "Демеркуризация")	г. Новосибирск	630088, г. Новосибирск, ул. Сибиряков-Гвардейцев, д. 56	54.9447 82.8882	80.358	обработка отходов I - V классов опасности	80.358	1419.64	обработка отходов	шредер двухвальный СМ 22	1500	-	ООО "Демеркуризация"	5410152550	630091, г.Новосибирск, а/я 26	№ (54)-1232-СТО/П сбор отходов IV, II, III, I классов опасности, транспортирование отходов IV, II, III, I классов опасности, обработка отходов IV, II, III, I классов опасности, утилизация отходов IV, II, III, I классов опасности, обезвреживание отходов IV, III классов опасности
11	Площадка обезвреживание отходов (ООО "СибВторРесурс")	г. Обь	633103, Новосибирская область, г. Обь, ул. Арсенальная, д. 1, корпус 5	55.002852 82.701905	1000	обработка отходов II - V классов опасности	1000	100.00	обработка отходов	Установка "EUREKA15" Станок для разделки кабеля МКР 03	1100	-	ООО "СибВторРесурс"	5406420904	633103, НСО, г. Обь, ул. Арсенальная, д. 1, корпус 5	№ 054 00121/П (сбор отходов IV, II, III, I классов опасности, транспортирование отходов IV, II, III, I классов опасности, обезвреживание отходов IV, III классов опасности обработка отходов IV, III, II классов опасности, утилизация отходов IV, II, III классов опасности)
12	Участок переработки АКБ (ООО "Утилизирующая компания "ЭкоСистемы")	г. Новосибирск	630096, г. Новосибирск, ул. Станционная, д. 38, цех № 7	54.997523 82.845941	5.2	обработка отходов II - V классов опасности	5.2	14994.8	обработка отходов	Линия по разборке АКБ "КРАБ-15"	15000	-	ООО "Утилизирующая компания "ЭкоСистемы"	5448951858	630054, г. Новосибирск, а/я 34	№ (54)-5935-СТОУБ/П (сбор отходов II, III, IV классов опасности, транспортирование отходов I, II, III, IV классов опасности обработка отходов II, III, IV классов опасности обезвреживание отходов II, III, IV классов опасности утилизация отходов II, IV классов опасности)
13	Промышленная площадка (ООО "Эко-Сервис")	г. Новосибирск	Новосибирская область, Новосибирский район, Станционный сельсовет, Восточное шоссе, д. 14	55.124743 83.007503	250000	обработка отходов III - V классов опасности	250000	0	обработка отходов	Дробильно-сортировочные линии - 2 ед.	250000	Заключение Управления Роспотребнадзора по Новосибирской области № 54.НС.04.000.Т.001180.09.20 от 15.09.2020	ООО "Эко-Сервис"	5407071614	630132, г. Новосибирск, ул. Нарымская, д. 20	№ (54)-2237-СТОУ/П (сбор отходов IV, III классов опасности, транспортирование отходов IV, III классов опасности, обезвреживание отходов IV, III классов опасности обработка отходов IV, III классов опасности, утилизация отходов IV, III классов опасности)
14	Участок демеркуризации (ООО "СибРтуть")	г. Новосибирск	630027, г. Новосибирск, ул. Тайгинская, д. 3	55.107962 82.995314	108.296	обработка отходов I-V класса опасности	108.296	141.704	обработка отходов	Установка "Экотром-2", количество - 1 шт.	250	-	ООО "СибРтуть"	5433141635	630027, г. Новосибирск, ул. Тайгинская, д. 3	№ 054 00127 (сбор отходов I, II, III, IV классов опасности, транспортирование отходов I, II, III, IV классов опасности обработка отходов I, II, III, IV классов опасности обезвреживание отходов I класса опасности)
15	Производственная площадка (ООО "ЭховторРесурс")	г. Новосибирск	630088, г. Новосибирск, ул. Северный проезд, д. 4/3	54.95404 82.887693	5041.5	обработка отходов III класса опасности	5041.5	358.5	обработка отходов	Установка по обезвреживанию (сжиганию) отходов "Форсаж 1". Сепаратор центробежный жидкостный СЦ-ЗА (УОР-401У-02) - 2 шт.	5400	-	ООО "ЭховторРесурс"	5433156166	630136, г. Новосибирск, а/я 200	№ 54 00125/П (сбор отходов IV, II, III классов опасности, транспортирование отходов IV, II, III классов опасности, обезвреживание отходов IV, II, III классов опасности, обработка отходов III класса опасности, утилизация отходов III класса опасности)

№ п/п	Наименование объекта обработки отходов	Местонахождение объекта			Данные о количестве отходов,		Данные о количестве обработанных отходов, т (за 2020)	Данные о состоянии объекта (о свободной мощности), т	Сведения из проектной документации			Сведения о согласованной в установленном порядке санитарно-защитной зоне объекта	Эксплуатирующая организация			
		Муниципальный район (городской округ), ближайший населенный пункт	Адрес местонахождения объекта (при наличии)	Географические координаты	Годовая мощность объекта (фактическая производительность), т	Виды и классы опасности принимаемых для обработки отходов			Применяемые технологические решения	Используемое оборудование	Проектная мощность, тонн		Краткое наименование организации	ИНН	Почтовый адрес	Реквизиты лицензии на осуществление деятельности по сбору, транспортированию, обработке, утилизации, обезвреживанию, размещению отходов I-IV класса опасности (дата ДД.ММ.ГТТТ, №)
1	2	3	4	5	6	7	8	9	10	11	12	13	14	15	16	17
16	Промышленная площадка (ООО "Альбион-С")	г. Бердск	Новосибирская область, г. Бердск, ул. Зеленая Роща, д. 5/13	54.739389 83.044128	1349.3	обработка отходов IV - V классов опасности	1349.3	2850.70	обработка отходов	Измельчитель "Астор" (Пермь)	4200	Заключение Управления Роспотребнадзора по Новосибирской области № 54.НС.04.000.Т.000462.04.19 от 19.04.2019	ООО "Альбион-С"	5406534443	630007, г. Новосибирск, ул. Серебренниковская, д. 4/3	№ 054 00167/П (сбор, транспортирование, обработка, утилизация отходов IV класса опасности)
17	Промышленная площадка (ИП Шуреев С.В.)	г. Новосибирск	630047 г. Новосибирск, ул. Даргомыжского, 8а	55.081480 82.928961	300	обработка отходов V класса опасности	300	100.00	обработка отходов	Механизированный конвейер для ручной сортировки отходов стекла	400.00	-	ИП Шуреев С.В.	540312570510	630007, г. Новосибирск, ул. Серебренниковская, д. 4/1	лицензии нет
18	Производственная территория (ООО "СИБЛОМ")	г. Новосибирск	630129, г. Новосибирск, ул. Кайтымовская, д.73	55.116151 82.997834	13400	обработка отходов III - V классов опасности	13400	60600.00	обработка отходов	Гидравлические пресс-ножницы	74000.00	-	ООО "СИБЛОМ"	5406785616	630052, г. Новосибирск, ул. Троллейная, д. 83/2, офис 208	№ (54)-8400-СТО (сбор отходов III, IV классов опасности, транспортирование отходов IV класса опасности обработка отходов III, IV классов опасности)
19	Промышленная площадка (ООО "ЭКОРЕКС-МЕТАЛЛ")	г. Новосибирск	630534, Новосибирская область, Новосибирский район, Мочищенский сельсовет, д.п. Мочище, ул. Первомайская, участок 244	55.131568, 82.915588	2065.8	обработка отходов II - V классов опасности	2065.8	0.00	обработка отходов	Газовая резка металла	2065.8	-	ООО "ЭКОРЕКС-МЕТАЛЛ"	5402040115	630123, г. Новосибирск, ул. Красногорская, д .25, каб. 110	№ (54)-6597-СТОУ/П (сбор отходов IV, II, III классов опасности, транспортирование отходов IV, II, III, I классов опасности, обработка отходов IV, II, III классов опасности, утилизация отходов IV, II, III классов опасности, обезвреживание отходов IV, III классов опасности)
20	Промышленная площадка (ООО "ВторШина")	п. Двуречье Барышевского сельсовета Новосибирского района	633009, Новосибирская область, Новосибирский район, Барышевский сельсовет, п. Двуречье, ул. Юбилейная, 15а корпус 1	54.963966 83.223698	сведения не представлены	обработка отходов IV - V классов опасности	сведения не представлены	сведения не представлены	обработка отходов	сведения не представлены	сведения не представлены	-	ООО "ВторШина"	5401379530	630084, г. Новосибирск, ул. Театральная, 4/1	№ (54)-2877-СОУ (сбор, обработка, утилизация)
21	Площадка (ООО "Сервис-ЭКО")	р.п. Краснозерское Краснозерского района Новосибирской области	632902, Новосибирская область, Краснозерский район, р.п. Краснозерское, ул. Энергетиков, 1/1	53.989427 79.221868	300	обработка отходов III - V классов опасности	300	200.00	обработка отходов	пресс ПГП-30	500	-	ООО "Сервис-ЭКО"	5427128675	632902, Новосибирская область, Краснозерский район, р.п. Краснозерское, ул. Первомайская, д. 69/1	(54)-8585-СТО (сбор отходов IV, III классов опасности, транспортирование отходов IV, III классов опасности, обработка отходов IV, III классов опасности)
22	Промышленная площадка "Золотой Клондайк 78"	г. Новосибирск	630032, Новосибирская область, г. Новосибирск, ул. Станционная, 2	54.998488 82.883033	72.7	обработка отходов III - V класса опасности	72.7	77.3	обработка отходов	шредер, дробилка, пресс	150	-	ООО "Золотой Клондайк 78"	5406334211	630032, Новосибирская область, г. Новосибирск, ул. Станционная, 2, а/я 78	№ (54)-2876-СО/П (сбор отходов IV, III классов опасности, утилизация отходов IV, III классов опасности обработка отходов IV, III классов опасности)
23	Производственная площадка (ООО "ТК "ЮНЕС")	с.Раздольное Раздольненского сельсовета Новосибирского района	630550, Новосибирская область, Новосибирский район, Раздольненский сельсовет, с.Раздольное, ул. Промышленная, д. 21	55.053623 83.134500	37.98	обработка отходов IV-V класса опасности	37.98	0	обработка отходов	сведения не представлены	37.98	-	ООО "ТК "ЮНЕС"	5433966202	630040, Новосибирская область, Новосибирский район, п.Озерный, ул. Промышленная, д. 6, корпус 4, офис 5	№ (54)-9072-СОУ/П (сбор отходов IV, III классов опасности, транспортирование отходов IV, III классов опасности, обработка отходов IV классов опасности, утилизация отходов IV, III классов опасности)

ПРИЛОЖЕНИЕ № 4.1
к территориальной схеме обращения с отходами,
в том числе с твердыми коммунальными отходами,
Новосибирской области

Сведения об объектах утилизации отходов

№ п/п	Наименование объекта утилизации отходов	Местонахождение объекта			Данные о количестве отходов,		Данные о количестве утилизированных отходов, т	Данные о состоянии объекта (о свободной мощности), т	Сведения из проектной документации			Сведения о согласованной в установленном порядке санитарно-защитной зоне объекта	Эксплуатирующая организация			
		Муниципальный район (городской округ), ближайший населенный пункт	Адрес местонахождения объекта (при наличии)	Географические координаты	Годовая мощность объекта (фактическая производительность), т	Виды и классы опасности принимаемых для утилизации отходов			Применяемые технологические решения	Используемое оборудование	Проектная мощность, т		Краткое наименование организации	ИНН	Почтовый адрес	Реквизиты лицензии на осуществление деятельности по сбору, транспортированию, обработке, утилизации, обезвреживанию, размещению отходов I-IV класса опасности
1	2	3	4	5	6	7	8	9	10	11	12	13	14	15	16	17
1	Промышленная площадка (ООО "ТАЙГЕР-Сибирь")	г. Новосибирск	630088, г. Новосибирск, ул. Сибиряков-Гвардейцев, д. 56	54.944249 82.888882	39568.8	утилизации отходов V класса опасности	39568.80	21751.20	Измельчение	Шредер двухвальный СМ22 ООО "Прагма Технолоджи" - 1 шт. Дробилка шредерная ИШМ-400 "ГАММА-Инструмент" - 2 шт.	61320.00	-	**ООО "ТАЙГЕР-Сибирь"***	5406631415	630108, г. Новосибирск, а/я 208	нет
2	Промышленная площадка (ООО "Спарта")	г. Новосибирск	630088, г. Новосибирск, ул. Сибиряков-Гвардейцев, д. 56	54.943670 82.895690	375	утилизации отходов V класса опасности	375.00	27145.00	Измельчение	Пресс горизонтальный пакетировочный ПГМК-30 (производитель ООО "Меткон") - 1 шт., дробилка шредерная ИШМ-400 "Гамма-Инструмент" - 2 шт.	27520.00	-	**ООО "Спарта"***	5403005579	630108, г. Новосибирск, а/я 208	нет
3	Промышленная площадка (ООО "Пластиндустрия")	г. Новосибирск	630108, г. Новосибирск, ул. Станционная, д. 38	55.005581 82.837069	4646	утилизации отходов V класса опасности	4646.00	5354.00	Измельчение	Транспортер ТЛГ-9000 - 2 ед. Измельчитель-дробилка NEUE Herbold - 3 ед. Транспортер ТЛГ-2000 - 2 ед. Линия мойки Webster 500 - 1 ед. Сушилка SHD-1000 - 3 ед.	10000.00	-	**ООО "Пластиндустрия"***	5406613367	630108, г. Новосибирск, а/я 208	нет
4	Промышленная площадка (ООО "Сотелит")	г. Новосибирск	630108, г. Новосибирск, ул. Станционная, д. 38	54.997523 82.845941	сведения не представлены	утилизации отходов V класса опасности	сведения не представлены	сведения не представлены	Измельчение	Транспортер ТЛГ-9000 - 2 ед. Измельчитель-дробилка NEUE Herbold - 3 ед. Транспортер ТЛГ-2000 - 2 ед. Линия мойки Webster 500 - 1 ед. Сушилка SHD-1000 - 3 ед. Измельчитель для стекла ИШМ-400 - 2 ед.	5000.00	-	**ООО "Сотелит"***	4253012759	630108, г. Новосибирск, а/я 208	нет
5	Промышленная площадка (ООО "Клин Эрия")	г. Новосибирск	630088, г. Новосибирск, ул. Сибиряков-Гвардейцев, д. 56	54.943670 82.895690	41.4	утилизации отходов V класса опасности	41.40	11958.60	Измельчение	Измельчитель для макулатуры EKZ 1800	12000.00	-	**ООО "Клин Эрия" ***	5406714380	630108, г. Новосибирск, а/я 208	нет
6	Промышленная площадка (ООО "Гофра коллектинг")	г. Новосибирск	630088, г. Новосибирск, ул. Сибиряков-Гвардейцев, д. 56	54.944911 82.888276	6014.7	утилизации отходов V класса опасности	6014.70	8985.30	Измельчение	Измельчитель для макулатуры EKZ 1800 (ООО "Нетмус"), горизонтальный пакетировочный пресс ПГМК-30 (ООО "Меткон")	15000.00	-	**ООО "Гофра коллектинг"***	5406736182	630108, г. Новосибирск, а/я 208	нет

№ п/п	Наименование объекта утилизации отходов	Местонахождение объекта			Данные о количестве отходов,		Данные о количестве утилизированных отходов, т	Данные о состоянии объекта (о свободной мощности), т	Сведения из проектной документации			Сведения о согласованной в установленном порядке санитарно-защитной зоне объекта	Эксплуатирующая организация			
		Муниципальный район (городской округ), ближайший населенный пункт	Адрес местонахождения объекта (при наличии)	Географические координаты	Годовая мощность объекта (фактическая производительность), т	Виды и классы опасности принимаемых для утилизации отходов			Применяемые технологические решения	Используемое оборудование	Проектная мощность, т		Краткое наименование организации	ИНН	Почтовый адрес	Реквизиты лицензии на осуществление деятельности по сбору, транспортированию, обработке, утилизации, обезвреживанию, размещению отходов I-IV класса опасности
1	2	3	4	5	6	7	8	9	10	11	12	13	14	15	16	17
7	Промышленная площадка (ООО "Авангард")	г. Новосибирск	630108 г. Новосибирск, ул. Станционная, д. 38	54.997523 82.845941	сведения не представлены	утилизации отходов V класса опасности	сведения не представлены	сведения не представлены	Измельчение	Транспортер ТЛГ-9000 - 2 ед. Измельчитель-дробилка NEUE Herbold - 3 ед. Транспортер ТЛГ-2000 - 2 ед. Линия мойки Webster 500 - 1 ед. Сушилка SHD-1000 - 3 ед. Измельчитель для стекла ИШМ-400 - 2 ед.	5000.00	-	**ООО "Авангард"***	4205260134	630108, г. Новосибирск, а/я 208	нет
8	Промышленная площадка (ООО "ТБО")	г. Новосибирск	630088, г. Новосибирск, ул. Сибиряков-Гвардейцев, д. 56	54.944654 82.887918	12037.7	утилизация отходов II - V класса опасности	12037.70	0.00	Прессование	Транспортер ТЛГ-9000 Транспортер ТЛГ-2000 Пресс Д24 Пресс ПГП-30 Пресс горизонтальный ПГМК-30	12000	-	**ООО "ТБО"***	5406736150	630108, г. Новосибирск, а/я 208	№ 054 00165/П (сбор отходов IV, II, III, I классов опасности, транспортирование отходов IV, II, III, I классов опасности, обработка отходов IV, III, II классов опасности, утилизация отходов IV, II, III классов опасности)
9	Производственная территория (ООО "Сибирская Ртутная Компания")	с. Марусино Криводановского сельсовета Новосибирского района	630512, НСО, Новосибирский район, Криводановский сельсовет, с. Марусино, ул. Промышленная, д. 25	55.030783 82.772414	145.9	утилизация отходов I - V класса опасности	145.90	54.10	Демеркуризация ртутьсодержащих отходов термовакуумным методом с последующей дистилляцией паров ртути	Малогабаритная вакуумная термо-демеркуризационная установка "УРЛ-2м" 1 шт.	200	-	**ООО "Сибирская Ртутная Компания"**	5406974613	630005, г. Новосибирск, а/я 191	№ (54)-4637-СТОУБ (сбор отходов IV, II, III, I классов опасности, транспортирование отходов IV, II, III, I классов опасности, обработка отходов IV, II, III, I классов опасности, утилизация отходов IV, II, III, I классов опасности, обезвреживание отходов IV, III, II, I классов опасности)
10	Производственная территория (ООО "Демеркуризация")	г. Новосибирск	630088, г. Новосибирск, ул. Сибиряков-Гвардейцев, д. 56	54.9447 82.8882	80.36	утилизация отходов I - V класса опасности	80.36	1419.64	Измельчение	шредер двухвальный СМ-22	1500	-	**ООО "Демеркуризация"**	5410152550	630091, г.Новосибирск, а/я 26	№ (54)-1232-СТО/П сбор отходов IV, II, III, I классов опасности, транспортирование отходов IV, II, III, I классов опасности, обработка отходов IV, II, III, I классов опасности, утилизация отходов IV, II, III, I классов опасности, обезвреживание отходов IV, III классов опасности
11	Площадка обезвреживание отходов (ООО "СибВторРесурс")	г. Обь	633103, НСО, г. Обь, ул. Арсенальная, д. 1, корпус 5	55.002852 82.701905	1000	утилизация отходов II - V класса опасности	1000.00	100.00	Измельчение	Дробилка измельчителя ИПМ1/18,5 Установка "EUREKA15" Станок для разделки кабеля МКР 03	1100	-	**ООО "СибВторРесурс"**	5406420904	633103, НСО, г. Обь, ул. Арсенальная, д. 1, корпус 5	№ 054 00121/П (сбор отходов IV, II, III, I классов опасности, транспортирование отходов IV, II, III, I классов опасности, обезвреживание отходов IV, III классов опасности обработка отходов IV, III, II классов опасности, утилизация отходов IV, II, III классов опасности)
12	Участок переработки АКБ (ООО "Утилизирующая компания "ЭкоСистемы")	г. Новосибирск	630096, г. Новосибирск, ул. Станционная, д. 38, цех № 7	54.997523 82.845941	5.2	утилизация отходов II, IV, V класса опасности	5.20	14994.80	Комплексная разделка отработанных аккумуляторных батарей	Линия по разборке АКБ "КРАБ-15"	15000	-	**ООО "Утилизирующая компания "ЭкоСистемы"**	5448951858	630054, г. Новосибирск, а/я 34	№ (54)-5935-СТОУБ/П (сбор отходов II, III, IV классов опасности, транспортирование отходов I, II, III, IV классов опасности обработка отходов II, III, IV классов опасности обезвреживание отходов II, III, IV классов опасности утилизация отходов II, IV классов опасности)

№ п/п	Наименование объекта утилизации отходов	Местонахождение объекта			Данные о количестве отходов,		Данные о количестве утилизированных отходов, т	Данные о состоянии объекта (о свободной мощности), т	Сведения из проектной документации			Сведения о согласованной в установленном порядке санитарно-защитной зоне объекта	Эксплуатирующая организация			
		Муниципальный район (городской округ), ближайший населенный пункт	Адрес местонахождения объекта (при наличии)	Географические координаты	Годовая мощность объекта (фактическая производительность), т	Виды и классы опасности принимаемых для утилизации отходов			Применяемые технологические решения	Используемое оборудование	Проектная мощность, т		Краткое наименование организации	ИНН	Почтовый адрес	Реквизиты лицензии на осуществление деятельности по сбору, транспортированию, обработке, утилизации, обезвреживанию, размещению отходов I-IV класса опасности
1	2	3	4	5	6	7	8	9	10	11	12	13	14	15	16	17
13	Промышленная площадка (ООО "Эко-Сервис")	г. Новосибирск	Новосибирский район, Станционный с/с, Восточное шоссе, д. 14	55.124743 83.007503	250000	утилизация отходов III - V класса опасности	250000.00	0.00	Измельчение	Дробильно-сортировочные линии - 2 ед.	250000	Заключение Управления Роспотребнадзора по Новосибирской области № 54.НС.04.000.Т.001180.09.20 от 15.09.2020	**ООО "Эко-Сервис"**	5407071614	630132, г. Новосибирск, ул. Нарымская, д. 20	№ (54)-2237-СТОУ/П (сбор отходов IV, III классов опасности, транспортирование отходов IV, III классов опасности, обезвреживание отходов IV, III классов опасности обработка отходов IV, III классов опасности, утилизация отходов IV, III классов опасности)
14	Промышленная площадка (ООО "Альбион-С")	г. Бердск	Новосибирская область, г. Бердск, ул. Зеленая Роща, д. 5/13	54.739389 83.044128	1349.3	утилизация отходов IV - V класса опасности	1349.30	2850.70	Измельчение	Измельчитель "Астор"	4200	Заключение Управления Роспотребнадзора по Новосибирской области № 54.НС.04.000.Т.000462.04.19 от 19.04.2019	**ООО "Альбион-С"**	5406534443	630007, г. Новосибирск, ул. Серебренниковская, д. 4/3	№ 054 00167/П (сбор, транспортирование, обработка, утилизация отходов IV класса опасности)
15	Промышленная площадка (ООО "Новоплекс")	г. Новосибирск	630107, г. Новосибирск, ул. Связистов, д. 160 , 2 этаж, помещение 77	54.962380 82.833149	60 (за 3 месяца)	утилизация отходов V класса опасности	60 (за 3 месяца)	2340.00	Дробление отходов и прессование под температурой	Компактор Производитель КНР	2400	-	**ООО "Новоплекс"**	5406713509	630107, г. Новосибирск, ул. Связистов, д. 160 , 2 этаж, помещение 77	нет
16	Предприятие по утилизации (ООО "Сибстекло")	г. Новосибирск	630047, Новосибирская область, г. Новосибирск, ул. Даргомыжского, д. 8а	55.073020 82.926502	15404.00	утилизация отходов V класса опасности - Бой стекла и изделий из стекла	15404.00	-	Производство стеклотары	Ванная печь	60000	-	**ООО "Сибстекло"**	5406305355	630047, Новосибирская область, г. Новосибирск, ул. Даргомыжского, д. 8а	нет
17	Промышленная площадка (ООО "ВторШина")	п. Двуречье Барышевского сельсовета Новосибирского района	633009, Новосибирская область, Новосибирский район, Барышевский сельсовет, п. Двуречье, ул. Юбилейная, 15а корпус 1	54.963966 83.223698	сведения не представлены	утилизация отходов IV - V класса опасности - Шины отработанные пневматические, отходы резиновых изделий	сведения не представлены	сведения не представлены	Производство резиновой крошки	сведения не представлены	сведения не представлены	сведения не представлены	**ООО "ВторШина"**	5401379530	630084, г. Новосибирск, ул. Театральная, 4/1	№ (54)-2877-СОУ (**сбор, обработка, утилизация)**
18	Промышленная площадка (ООО "Экопром-Н")	г. Новосибирск	630088, г. Новосибирск, ул. Сибиряков-Гвардейцев, д. 56	54.944433 82.888168	6305.1	утилизация отходов V класса опасности	6305.1	11724.1	Измельчение	Пресс для макулатуры вертикальный ПГП-30 (PGP-press), шредер двухвальный CM22	15000	-	**ООО "Экопром-Н"***	5408251313	630108, г. Новосибирск, а/я 208	нет
19	Промышленная площадка (ООО "Бийсквторресурсы")	г. Новосибирск	630096	55.004607 82.812407	7000	Утилиация отходов IV - V класса опасности	2500	4500	Сбор, сортировка, обработка и утилизация отходов (макулатуры/полимеров)	Пресс AMD-50	8400	-	**ООО "Бийсквторресурсы"**	2226021905	нет информации	№ (22)-2052-СТОУ/П (сбор, транспортирование, обработка, утилизация отходов IV класса опасности) - место осуществления деятельности Алтайский край
20	Промышленная площадка (ООО "Вторнефтепродукт")	г. Бердск	633004, НСО, г. Бердск, ул. Химзаводская, д.11/50	54.73838 83.132617	229.912	утилизация отходов III класса опасности	229.912	14770.088	Капельное испарение нефтепродуктов с последующим разделением на ректификационной колонне	Установка кавитационная гидродинамическая (УКГ), количество - 2 шт. Сепаратор центробежный (СЦ-3а)	15000	Заключение Управления Роспотребнадзора по Новосибирской области №54.НС.04.000.Т.001281.10.19 от 15.10.2019	**ООО "Вторнефтепродукт"**	5445118454	633011, НСО, г. Бердск, а/я 6	№ 054 00118/П (сбор отходов IV, III классов опасности, утилизация отходов III класса опасности обезвреживание отходов IV, III классов опасности)

№ п/п	Наименование объекта утилизации отходов	Местонахождение объекта			Данные о количестве отходов,		Данные о количестве утилизированных отходов, т	Данные о состоянии объекта (о свободной мощности), т	Сведения из проектной документации			Сведения о согласованной в установленном порядке санитарно-защитной зоне объекта	Эксплуатирующая организация			
		Муниципальный район (городской округ), ближайший населенный пункт	Адрес местонахождения объекта (при наличии)	Географические координаты	Годовая мощность объекта (фактическая производительность), т	Виды и классы опасности принимаемых для утилизации отходов			Применяемые технологические решения	Используемое оборудование	Проектная мощность, т		Краткое наименование организации	ИНН	Почтовый адрес	Реквизиты лицензии на осуществление деятельности по сбору, транспортированию, обработке, утилизации, обезвреживанию, размещению отходов I-IV класса опасности
1	2	3	4	5	6	7	8	9	10	11	12	13	14	15	16	17
21	Промышленная площадка (ООО "ЭКОРЕКС-МЕТАЛЛ")	г. Новосибирск	630534, Новосибирская область, Мочищенский сельсовет, д.п. Мочище, ул. Первомайская участок 244	55.131568, 82.915588	2065.8	утилизация отходов II - V класса опасности	2065.8	0	Газовая резка металла	Оберудование для газовой резки металла	2065.8	-	**ООО "ЭКОРЕКС-МЕТАЛЛ"**	5402040115	630123, г. Новосибирск, ул. Красногорская, д .25, каб. 110	№ (54)-6597-СТОУ/П (сбор отходов IV, II, III классов опасности, транспортирование отходов IV, II, III, I классов опасности, обработка отходов IV, II, III классов опасности, утилизация отходов IV, II, III классов опасности, обезвреживание отходов IV, III классов опасности)
22	Производственная площадка (ООО "ЭховторРесурс")	г. Новосибирск	630088, г. Новосибирск, ул. Северный проезд, д. 4/3	54.95404 82.887693	5041.5	утилизация отходов III класса опасности	5041.5	358.5	Очистка нефтесодержащих отходов методом сепарации	Сепаратор центробежный жидкостный СЦ-3А (УОР-401У-02) - 2 шт.	5400	-	**ООО "ЭховторРесурс"**	5433156166	630136, г. Новосибирск, а/я 200	№ 54 00125/П (сбор отходов IV, II, III классов опасности, транспортирование отходов IV, II, III классов опасности, обезвреживание отходов IV, II, III классов опасности, обработка отходов III класса опасности, утилизация отходов III класса опасности)
23	Промышленная площадка "Золотой Клондайк 78"	г. Новосибирск	630032, Новосибирская область, г. Новосибирск, ул. Станционная, 2	54.998488 82.883033	72.7	утилизация отходов III - V класса опасности	72.7	77.3	Дробление отходов и прессование	Шредер, дробилка, пресс	150	-	**ООО "Золотой Клондайк 78"**	5406334211	630032, Новосибирская область, г. Новосибирск, ул. Станционная, 2, а/я 78	№ (54)-2876-СО/П (сбор отходов IV, III классов опасности, утилизация отходов IV, III классов опасности обработка отходов IV, III классов опасности)
24	Производственная площадка ООО "МедТехПереработка"	г. Новосибирск	630108, г. Новосибирск, ул. Восточный поселок, д. 36	55.000539 82.869845	56.605	утилизация отходов III - V класса опасности	56.605	52.895	Вакуумное выпаривание	Автономные электрохимический комплекс АК-1 - 1 шт., вакуумный выпариватель ECOPRIMA 97-150-КО1 - 1 шт.	109.5	-	**ООО "МедТехПереработка"**	5406254870	630108, г. Новосибирск, ул. Восточный поселок, д. 36	№ (54)-2032-СТУ/П (сбор отходов IV, III классов опасности, транспортирование отходов IV, III классов опасности, утилизация отходов IV, III классов опасности)
25	Промышленная площадка (ООО "Софти")	п. Двуречье Барышевского сельсовета Новосибирского района	630554, Новосибирская область, Новосибирский район, п. Двуречье, ул. Молодежная, д. 11Б	54.953701, 83.209624	4284	утилизация отходов V класса опасности	4284	-	Производство туалетной бумаги	1)Бумагоделательная машина 1575-2 шт 2) Гидроразбиватель	5000	-	**ООО "Софти"***	5433165570	630554, Новосибирская область, Новосибирский район, п. Двуречье, ул. Молодежная, 11Б	нет
26	Промышленная площадка (ООО "Армада-Полимер")	г. Новосибирск	630068, Новосибирская область, г. Новосибирск, ул. Приграничная, 1	54.937153, 83.142439	6000	утилизация отходов III - V классов опасности	6000	-	Производство пакетов, мешки (в т.ч. для мусора), упаковочная плёнка	агломератор - 2 шт., гранулятор - 2 шт.	6000	-	**ООО "Армада-Полимер"**	5409241861	630068, Новосибирская область, г. Новосибирск, ул. Приграничная, 1	№ (54)-540040-СТОУ (сбор отходов IV, III классов опасности, транспортирование отходов IV, III классов опасности, обработка отходов IV, III классов опасности, утилизация отходов IV, III классов опасности)
27	Промышленная площадка (АО "Новосибирский КБК")	п. Красный Яр, Кубовинский с/с Новосибирской области	630533, Новосибирская область, Новосибирский район, поселок Красный Яр, Промышленная территория, здание 1 этаж 3, помещение 15	55.220287, 82.899473	30	утилизация отходов V класса опасности	-	30	-	Линия по утилизации макулатуры и производству бумаги	-	-	**АО "Новосибирский КБК"**	5402483815	630533, Новосибирская область, Новосибирский район, поселок Красный Яр, Промышленная территория, здание 1 этаж 3, помещение 15	нет

№ п/п	Наименование объекта утилизации отходов	Местонахождение объекта			Данные о количестве отходов,		Данные о количестве утилизированных отходов, т	Данные о состоянии объекта (о свободной мощности), т	Сведения из проектной документации			Сведения о согласованной в установленном порядке санитарно-защитной зоне объекта	Эксплуатирующая организация			
		Муниципальный район (городской округ), ближайший населенный пункт	Адрес местонахождения объекта (при наличии)	Географические координаты	Годовая мощность объекта (фактическая производительность), т	Виды и классы опасности принимаемых для утилизации отходов			Применяемые технологические решения	Используемое оборудование	Проектная мощность, т		Краткое наименование организации	ИНН	Почтовый адрес	Реквизиты лицензии на осуществление деятельности по сбору, транспортированию, обработке, утилизации, обезвреживанию, размещению отходов I-IV класса опасности
1	2	3	4	5	6	7	8	9	10	11	12	13	14	15	16	17
28	Промышленная площадка (АО "Эффект")	р.п. Сузун, Сузунского района Новосибирской области	633623, Новосибирская область, р. п. Сузун, ул. Коммунистическая, дом 1	53.786309, 82.310937	-	утилизация отходов V класса опасности	-	-	-	-	-	-	**АО "Эффект"***	5436102881	633623, Новосибирская область, р. п. Сузун, ул. Коммунистическая, дом 1	№ (54)- 884-СТ **(транспортирование отходов II, III, IV классов опасности)**
29	Промышленная площадка (АО "Главновосибирскстрой")	г. Новосибирск	630041, г. Новосибирск, ул. 2-я станционная, 52а	55.003978, 82.805766	53.286	утилизация отходов III - V классов опасности	53.286	190.374	Измельчение, смешивание	Измельчитель	243.66	Решение Управления Роспотребнадзора по Новосибирской области № 54.НС.01.000.Т.001507.12.17 от 25.12.2017	**АО "Главновосибирскстрой"**	5406109142	630091, г. Новосибирск, ул. Каменская, 64а, офис 114	№ 054 00187 (утилизация отходов III, IV классов опасности)
30	Производственная площадка (ООО "ТК "ЮНЕС")	с.Раздольное Раздольненского сельсовета Новосибирского района	630550, Новосибирская область, Новосибирский район, Раздольненский сельсовет, с.Раздольное, ул. Промышленная, д. 21	55.053623 83.134500	37.98	утилизация отходов III - V класса опасности	37.98	0	Термическая утилизация отходов	Модуль пиролиза "Фортан" - 1 шт.	37.98	-	**ООО "ТК "ЮНЕС"**	5433966202	630040, Новосибирская область, Новосибирский район, п.Озерный, ул. Промышленная, д. 6, корпус 4, офис 5	№ (54)-9072-СОУ/П (сбор отходов IV, III классов опасности, транспортирование отходов IV, III классов опасности, обработка отходов IV классов опасности, утилизация отходов IV, III классов опасности)

*Сведения из регионального кадастра отходов Новосибирской области по состоянию на 31.12.2019.

ПРИЛОЖЕНИЕ № 4.2
к территориальной схеме обращения с отходами,
в том числе с твердыми коммунальными отходами,
Новосибирской области

Сведения об объектах обезвреживания отходов

№ п/п	Наименование объекта обезвреживания отходов	Местонахождение объекта			Данные о количестве отходов принимаемых для обезвреживания (данные за 2020 год)		Данные о количестве обезвреженных отходов, т (за 2020 год)	Данные о состоянии объекта (о свободной мощности), т	Сведения из проектной документации			Заключение государственной экологической экспертизы	Сведения о согласованной в установленном порядке санитарно-защитной зоне объекта	Эксплуатирующая организация			
		Муниципальный район (городской округ), ближайший населенный пункт	Адрес местонахождения объекта (при наличии)	Географические координаты	Годовая мощность объекта (фактическая производительность), т	Виды и классы опасности принимаемых для обезвреживания отходов			Применяемые технологические решения	Используемое оборудование	Проектная мощность, т			Краткое наименование организации	ИНН	Почтовый адрес	Реквизиты лицензии на осуществление деятельности по сбору, транспортированию, обработке, утилизации, обезвреживанию, размещению отходов I-IV класса опасности
1	2	3	4	5	6	7	8	9	10	11	12	13	14	15	16	17	18
1	Промышленная площадка (ФБУН ГНЦ ВБ "Вектор")	р.п. Кольцово	630559, Новосибирская область, р.п. Кольцово	54.943 83.2292	273.034	обезвреживание отходов III - V класса опасности	273.034	626.966	Термическая деструкция	Мусоросжигательная печь	900	-	Заключение Управления Роспотребнадзора по Новосибирской области №54.СГ.02.000.Т.000015.06.13 от 18.06.2013	ФБУН ГНЦ ВБ "Вектор" Роспотребнадзора	5433161342	630559, НСО, р.п. Кольцово	№ 054 00074/П (сбор отходов IV, III классов опасности, транспортирование отходов IV, III, классов опасности, обезвреживание отходов IV, III классов опасности)
2	Промышленная площадка (цеха термического обезвреживания отходов) (ООО "Утилитсервис")	с. Марусино Криводановского сельсовета Новосибирского района	630511, Новосибирская область, Новосибирский район, Криводановский сельсовет, с. Марусино, ул. Промышленная, д. 25	55.026676 82.773877	448.173	обезвреживание отходов III - V класса опасности	448.173	185.427	Термическое обезвреживание	Инсинераторные установки ИН-50.02К, количество - 3 шт., ИН 50.04. - 1 шт.	633.60	-	-	ООО "Утилитсервис"	5406502473	630007, г. Новосибирск, ул. Коммунистическая, д. 42	№ 054 00123/П сбор отходов IV, III классов опасности, транспортирование отходов IV, II, III, I классов опасности, обезвреживание отходов IV, III классов опасности
3	Площадка №2. Земельный участок с кадастровым номером 54:18:060423:759 (ООО "Центр Утилизации")	р.п. Мошково	Новосибирская область, земельный участок с кадастровым номером 54:18:060423:759	55.292046 83.679605	0	обезвреживание отходов I - V класса опасности	в 2020 году отходы не обезвреживались	700	Термическое обезвреживание отходов	Инсинераторная установка ИН-50.02К, количество - 1 шт. Крематор КРД-1000, количество - 1 шт. Крематор УД-1000, количество - 1 шт. Инсинераторская установка ЦУ-1, количество -2 шт.	700	-	Заключение Управления Роспотребнадзора по Новосибирской области № 54.НС.01.000.Т.001322.10.19 от 22.10.2019	ООО "Центр Утилизации"	5401344706	630099, г. Новосибирск, ул. Красный проспект, д. 39, офис 405	№ (00)-540064-СТОБ/П (сбор отходов I, II, III, IV классов опасности, транспортирование отходов I, II, III, IV классов опасности обезвреживание отходов I, II, III IV классов опасности обработка отходов II, III, IV классов опасности)
4	Промышленная площадка (ООО "Вторнефтепродукт")	г. Бердск	633004, Новосибирская область, г. Бердск, ул. Химзаводская, д.11/50	54.73838 83.132617	11.45	обезвреживание отходов III-V классов опасности	11.45	0.55	Сжигание отходов методом пиролиза	Установка "Форсаж-1"	12	-	Заключение Управления Роспотребнадзора по Новосибирской области №54.НС.04.000.Т.001281.10.19 от 15.10.2019	ООО "Вторнефтепродукт"	5445118454	633011, НСО, г. Бердск, а/я 6	№ 054 00118/П (сбор отходов IV, III классов опасности, утилизация отходов III класса опасности обезвреживание отходов IV, III классов опасности)
5	Участок демеркуризации (ООО "СибРтуть")	г. Новосибирск	630027, г. Новосибирск, ул. Тайгинская, д. 3	55.107962 82.995314	250	обезвреживание отходов I класса опасности	108.296	0	Технология разделения компонентов люминесцентных ламп	Установка "Экотром-2", количество - 1 шт.	250	-	-	ООО "СибРтуть"	5433141635	630027, г. Новосибирск, ул. Тайгинская, д. 3	№ 054 00127 (сбор отходов I, II, III, IV классов опасности, транспортирование отходов I, II, III, IV классов опасности обработка отходов I, II, III, IV классов опасности обезвреживание отходов I класса опасности)
6	Производственная территория (ООО "Сибирская Ртутная Компания")	с. Марусино Криводановского сельсовета Новосибирского района	630512, Новосибирская область, Новосибирский район, Криводановский сельсовет, с. Марусино, ул. Промышленная, д. 25	55.030783 82.772414	200	обезвреживание отходов I - V класса опасности	145.9	0	Демеркуризация ртутьсодержащих отходов термовакуумным методом с последующей дистилляцией паров ртути	Малогабаритная вакуумная термо-демеркуризационная установка "УРД 2м", количество - 1 шт.	200	Заключение на установку утверждено приказом Росприроднадзора от 06.04.2015 № 287	-	ООО "Сибирская Ртутная Компания"	5406974613	630005, г. Новосибирск, а/я 191	№ (54)-4637-СТОУБ (сбор отходов IV, II, III, I классов опасности, транспортирование отходов IV, II, III, I классов опасности, обработка отходов IV, II, III, I классов опасности, утилизация отходов IV, II, III, I классов опасности, обезвреживание отходов IV, III, II, I классов опасности)

№ п/п	Наименование объекта обезвреживания отходов	Местонахождение объекта			Данные о количестве отходов принимаемых для обезвреживания (данные за 2020 год)		Данные о количестве обезвреженных отходов, т (за 2020 год)	Данные о состоянии объекта (о свободной мощности), т	Сведения из проектной документации			Заключение государственной экологической экспертизы	Сведения о согласованной в установленном порядке санитарно-защитной зоне объекта	Эксплуатирующая организация			
		Муниципальный район (городской округ), ближайший населенный пункт	Адрес местонахождения объекта (при наличии)	Географические координаты	Годовая мощность объекта (фактическая производительность), т	Виды и классы опасности принимаемых для обезвреживания отходов			Применяемые технологические решения	Используемое оборудование	Проектная мощность, т			Краткое наименование организации	ИНН	Почтовый адрес	Реквизиты лицензии на осуществление деятельности по сбору, транспортированию, обработке, утилизации, обезвреживанию, размещению отходов I-IV класса опасности
1	2	3	4	5	6	7	8	9	10	11	12	13	14	15	16	17	18
7	Производственная площадка (ООО "ЭховторРесурс")	г. Новосибирск	630088, г. Новосибирск, ул. Северный проезд, д. 4/3	54.95404 82.887693	920.639	обезвреживание отходов II - V класса опасности	920.639	1259.361	Высокотемпературный пиролиз	Установка по обезвреживанию (сжиганию) отходов "Форсаж-1", количество - 2 шт.; "Форсаж-2" количество - 1 шт.	2180	-	-	ООО "ЭховторРесурс"	5433156166	630136, г. Новосибирск, а/я 200	№ 54 00125/П (сбор отходов IV, II, III классов опасности, транспортирование отходов IV, II, III классов опасности, обезвреживание отходов IV, II, III классов опасности, обработка отходов III класса опасности, утилизация отходов III класса опасности)
8	Производственная площадка (ООО "Чистый Город")	с. Ярково	630522, Новосибирская область, Новосибирский район, Ярковский сельсовет, с. Ярково	54.816834 82.601482	801.252	обезвреживание отходов I - V класса опасности	801.252	2697.948	Высокотемпературный пиролиз	Установка по обезвреживанию (сжиганию) отходов "Форсаж-2", количество - 3 шт.	3499.2	Заключение на установку утверждено приказом Федеральной службы по экологическому, технологическому и атомному надзору от 24.11.2004 № 273	Для площадки в Барабинске: заключение Управления Роспотребнадзора по Новосибирской области №54.НС.01.000.Т.001898.12.18 от 24.12.2018	ООО "Чистый Город"	5402503878	630049, г. Новосибирск, а/я 50	054 00129/П (сбор отходов IV, II, III, I классов опасности, транспортирование отходов IV, II, III, I классов опасности, обезвреживание отходов IV, III, II, I классов опасности обработка отходов IV класса опасности)
9	Производственная площадка (ООО "Чистый Город")	г. Барабинск	632338, Новосибирская область, г. Барабинск, ул. База ЭТУС, д. 1	55.320006 78.323136													
10	Очистные сооружения гальванического производства (АО "БЭМЗ")	г. Бердск	633009, Новосибирская область, г. Бердск, ул. Зеленая Роща, д. 7, корпус 7	54.740493 83.031901	16055 (по стокам) 0,504 (по отходам)	обезвреживание отходов II класса опасности	16055.5	8,944.50	Участок очистки стоков гальванического производства от ионов, меди, цинка, никеля, хрома, кислот и щелочей (очистные сооружения)	Реактор кислотно-щелочной, количество - 3 шт. Реактор цианистый, количество - 3 шт. Вакуум-фильтр, количество - 2 шт. Отстойник, количество - 2 шт. Известегасилка, количество - 1 шт.	25000.00	-	-	АО "БЭМЗ"	5445007458	633009, НСО, г. Бердск, ул. Зеленая Роща, д. 7, корпус 7	№ (54)-3875-СБ (сбор отходов IV, II, I классов опасности, обезвреживание отходов II класса опасности)
11	Площадка ПТБО (АО "Новосибирскнефтегаз")	с. Северное	Новосибирская область, Северный район: Верх-Тарское нефтяное месторождение; Малоичское нефтяное месторождение	56.4442 78.4332	31.464	обезвреживание отходов III - V класса опасности	31.464	187.54	Высокотемпературный пиролиз	Установка по обезвреживанию (сжиганию) отходов"Форсаж-1", количество - 2 шт.	219.00	Заключение государственной экологической экспертизы № 920 от 2007-03-14	Заключение Управления Роспотребнадзора по Новосибирской области № 54.НС.01.000.Т.000389.06.11 от 28.06.2011	АО "Новосибирскнефтегаз" АО "ННГ"	5435101910	630099, г. Новосибирск, ул. Ленина, дщ. 21/1, корп. 2, этаж 2	054 00113/П (обезвреживание отходов IV, III классов опасности, размещение отходов III класса опасности)
12	Площадка обезвреживание отходов (ООО "СибВторРесурс")	г. Обь	633103, Новосибирская область, г. Обь, ул. Арсенальная, д. 1, корпус 5	55.002852 82.701905	1000	обезвреживание отходов III - V класса опасности	1000	100	Высокотемпературный пиролиз	Установка по обезвреживанию (сжиганию) отходов "Форсаж-1" Дробилка измельчителя ИПМ1/18,5 Установка "EUREKA15" Станок для разделки кабеля МКР 03	1100	-	-	ООО "СибВторРесурс"	5406420904	633103, НСО, г. Обь, ул. Арсенальная, д. 1, корпус 5	№ 054 00121/П (сбор отходов IV, II, III, I классов опасности, транспортирование отходов IV, II, III, I классов опасности, обезвреживание отходов IV, III классов опасности обработка отходов IV, III, II классов опасности, утилизация отходов IV, II, III классов опасности)

№ п/п	Наименование объекта обезвреживания отходов	Местонахождение объекта			Данные о количестве отходов принимаемых для обезвреживания (данные за 2020 год)		Данные о количестве обезвреженных отходов, т (за 2020 год)	Данные о состоянии объекта (о свободной мощности), т	Сведения из проектной документации			Заключение государственной экологической экспертизы	Сведения о согласованной в установленном порядке санитарно-защитной зоне объекта	Эксплуатирующая организация			
		Муниципальный район (городской округ), ближайший населенный пункт	Адрес местонахождения объекта (при наличии)	Географические координаты	Годовая мощность объекта (фактическая производительность), т	Виды и классы опасности принимаемых для обезвреживания отходов			Применяемые технологические решения	Используемое оборудование	Проектная мощность, т			Краткое наименование организации	ИНН	Почтовый адрес	Реквизиты лицензии на осуществление деятельности по сбору, транспортированию, обработке, утилизации, обезвреживанию, размещению отходов I-IV класса опасности
1	2	3	4	5	6	7	8	9	10	11	12	13	14	15	16	17	18
13	Участок переработки АКБ (ООО "Утилизирующая компания "ЭкоСистемы")	г. Новосибирск	630096, г. Новосибирск, ул. Станционная, д. 38, цех № 7	54.997523 82.845941	50	обезвреживание отходов II - V класса опасности	в 2020 году отходы не обезвреживались	50	Комплексная разделка отработанных аккумуляторных батарей	Установка по обезвреживанию (сжиганию) отходов "Форсаж-1"	50	-	-	ООО "Утилизирующая компания "ЭкоСистемы"	5448951858	630054, г. Новосибирск, а/я 34	№ (54)-5935-СТОУБ/П (сбор отходов II, III, IV классов опасности, транспортирование отходов I, II, III, IV классов опасности обработка отходов II, III, IV классов опасности обезвреживание отходов II, III, IV классов опасности утилизация отходов II, IV классов опасности)
14	Предприятие по термическому уничтожению отходов (ООО "Спецзавод "Квант")	р.п. Коченево	Кочневский район, р.п. Коченево, ул. Инновационная, 1	55.032048 82.238257	4944.911	обезвреживание отходов II - V классов опасности	4944.911	455.089	Термическая деструкция (высокотемпературное сжигание)	3 установки по термическому обезвреживанию отходов	5400	Заключение государственной экологической экспертизы № 523 от 30.06.2011, выданное Департаментом Росприроднадзора по Сибирскому федеральному округу	Заключение Управления Роспотребнадзора по Новосибирской области № 54.НС.01.000.Т.001075.09.11, выдано 16.09.2011	ООО "Спецзавод "Квант"	5405404762	630079, г.Новосибирск, ул. Костычева, д. 40/2, оф. 204	№ 054 00087 (сбор отходов IV, II, III, I классов опасности, транспортирование отходов IV, II, III, I классов опасности, обезвреживание отходов IV, III, II классов опасности обработка отходов IV, III классов опасности)
15	Производственная площадка (МУП города Новосибирска "Новосибирский метрополитен")	г. Новосибирск	630001, г. Новосибирск, ул. Дуси Ковальчук, 18/1	55.049586 82.893085	1.187	обезвреживание отходов II класса опасности	1.187	Установка емкостью 0,25 куб.м. Свободная мощность не определяется.	Смешивание отработанного щелочного электролита с нейтрализующим веществом	Установка для нейтрализации отработанного щелочного электролита	Установка емкостью 0,25 куб.м. Проектная мощность не определяется.	-	-	МУП города Новосибирска "Новосибирский метрополитен"	5411100064	630099, г. Новосибирск, ул. Серебренниковская, 34	№ 054 00110/П (обезвреживание отходов II класса опасности, транспортирование отходов IV класса опасности)
16	Производственная площадка (АО "Транснефть-Западная Сибирь")	Новосибирская область, Мошковский район, с. Сокур	633121, Новосибирская область, Мошковский район, Сокурский сельсовет, с. Сокур	55.195558 83.279803	15.563	обезвреживание отходов III - V класса опасности	15.563	44.437	Термическое обезвреживание отходов	Установки по сжиганию отходов - 5 шт.	60	-	Заключения Управления Роспотребнадзора по Новосибирской области № 54.НС.04.000.Т.001407.09.16 от 28.09.2016 / № 54.НС.01.000.Т.000664.06.18 от 08.06.2018 , № 54.НС.04.000.Т.001270.10.19 от 11.10.2019 / № 54.НС.04.000.Т.000003.01.20 от 09.01.2020 / 54.НС.01.000.Т.001064.09.17 от 13.09.2017	АО "Транснефть-Западная Сибирь" - удалить.	5502020634	644033, г. Омск, ул. Красный путь, д. 111	№ 05400114/П (обезвреживание отходов III - V класса опасности)
17	Производственная площадка (АО "Транснефть-Западная Сибирь")	Новосибирская область, г. Татарск	632121, Новосибирская область, г. Татарск, ул. Широкая, 5	55.202867 75.909066, 55.198476 75.909631													
18	Производственная площадка (АО "Транснефть-Западная Сибирь")	Новосибирская область, г.Чулым	632552, Новосибирская область, Чулымский район, г.Чулым, ул.Островского, 1	55.115347 80.978811													
19	Производственная площадка (АО "Транснефть-Западная Сибирь")	Новосибирская область, г. Барабинск	632336, Новосибирская область, г. Барабинск, переулок Гутова, 22	55.347438 78.379732													
20	Производственная площадка (ФБУ «Администрация Обского БВП»)	г. Новосибирск	630036, Новосибирская область, г. Новосибирск, ул. Заобская, д.121	55.036595 82.833439	345.7	обезвреживание отходов IV-V классов опасности	345.7	5.696	Очистка вод методом флотации	Флотатор "Универсал СМ-1"	351.396	-	Заключение Управления Роспотребнадзора по Новосибирской области № 54.НС.04.000.Т.001169.09.19 от 18.09.2019	ФБУ «Администрация Обского БВП»	5407129381	630099, г. Новосибирск, ул. Урицкого, 13	№ 5400122 (сбор, транспортирование, обезвреживание отходов IV класса опасности)

№ п/п	Наименование объекта обезвреживания отходов	Местонахождение объекта			Данные о количестве отходов принимаемых для обезвреживания (данные за 2020 год)		Данные о количестве обезвреженных отходов, т (за 2020 год)	Данные о состоянии объекта (о свободной мощности), т	Сведения из проектной документации			Заключение государственной экологической экспертизы	Сведения о согласованной в установленном порядке санитарно-защитной зоне объекта	Эксплуатирующая организация			
		Муниципальный район (городской округ), ближайший населенный пункт	Адрес местонахождения объекта (при наличии)	Географические координаты	Годовая мощность объекта (фактическая производительность), т	Виды и классы опасности принимаемых для обезвреживания отходов			Применяемые технологические решения	Используемое оборудование	Проектная мощность, т			Краткое наименование организации	ИНН	Почтовый адрес	Реквизиты лицензии на осуществление деятельности по сбору, транспортированию, обработке, утилизации, обезвреживанию, размещению отходов I-IV класса опасности
1	2	3	4	5	6	7	8	9	10	11	12	13	14	15	16	17	18
21	Установка по утилизации (сжиганию) отходов (ООО "ЭКОРЕКС-МЕТАЛЛ")	г. Новосибирск	630534, Новосибирская область, Новосибирский район, Мочищенский сельсовет, д.п. Мочище, ул. Первомайская, участок 244	55.131568 82.915588	0	обезвреживание отходов III - V класса опасности	в 2020 году отходы не обезвреживались	120	Высокотемпературный пиролиз	Установка по обезвреживанию (сжиганию) отходов"Форсаж-1", количество - 1 шт.	120	-	-	ООО "ЭКОРЕКС-МЕТАЛЛ"	5402040115	630123, г. Новосибирск, ул. Красногорская, д .25, каб. 110	№ (54)-6597-СТОУ/П (сбор отходов IV, II, III классов опасности, транспортирование отходов IV, II, III, I классов опасности, обработка отходов IV, II, III классов опасности, утилизация отходов IV, II, III классов опасности, обезвреживание отходов IV, III классов опасности)
22	Производственная площадка (ООО "Капитан Газ")	г. Обь	633102, Новосибирская область, г. Обь, Омский тракт, 1	54.999689 82.655470	1606.308	обезвреживание отходов IV - V класса опасности	1606.308	393.692	Высокотемпературное сжигание отходов	Печь мусоросжигательная ПМ 15-250	2000			ООО "Капитан Газ"	5448454976	633102, Новосибирская область, г. Обь, Омский тракт, 1	№ 05400117/П (сбор, транспортирование, обезвреживание отходов IV класса опасности)
23	Промышленная площадка (ООО "Эко-Сервис")	г. Новосибирск	Новосибирский район, Станционный с/с, Восточное шоссе, д. 14	55.124743 83.007503	0	обезвреживание отходов III - V класса опасности	в 2020 году отходы не обезвреживались	200.00	Термическое обезвреживание	Установка по обезвреживанию (сжиганию) отходов"Форсаж", количество - 1 шт.	200		Заключение Управления Роспотребнадзора по Новосибирской области № 54.НС.04.000.Т.001180.09.20 от 15.09.2020	ООО "Эко-Сервис"	5407071614	630132, г. Новосибирск, ул. Нарымская, д. 20	№ (54)-2237-СТОУ/П (сбор отходов IV, III классов опасности, транспортирование отходов IV, III классов опасности, обезвреживание отходов IV, III классов опасности обработка отходов IV, III классов опасности, утилизация отходов IV, III классов опасности)

ПРИЛОЖЕНИЕ № 4.3
к территориальной схеме обращения с отходами,
в том числе с твердыми коммунальными отходами,
Новосибирской области

Сведения об объектах размещения ТКО Новосибирской области, включенных в ГРОРО

№ п/п	Наименование объекта размещения отходов	№ объекта в ГРОРО	Реквизиты приказа Росприроднадзора о включении объекта в ГРОРО (дата: ДД.ММ.ГГГГ, №)	Местонахождение объекта			Данные о земельных участках, занятых под объектом			Среднегодовое количество отходов, принимаемых для размещения на объекте, сложившееся в период работы регионального оператора по обращению с ТКО (в неуплотненном состоянии)		Данные о состоянии объекта (о свободной мощности) в уплотненном состоянии (по данным натурных замеров, проведенных на объектах в 2020 году, на 27.10.2020)		Сведения из проектной документации (при наличии)			Заключение государственной экологической экспертизы проектной документации объекта	Сведения о согласованной в установленном порядке санитарно-защитной зоне объекта	Эксплуатирующая организация				Потоки отходов, направленные на объект размещения отходов
				Муниципальный район (городской округ), ближайший населенный пункт	Адрес местонахождения объекта (при наличии)	Географические координаты	Кадастровые номера земельных участков	Категория земель	Площадь земельных участков, га	тонн	Виды и классы опасности принимаемых для размещения отходов	куб.м	тонн	Применяемые технологические решения (основные)	Проектная мощность (вместимость при отсутствии проекта)					Краткое наименование организации	ИНН	почтовый адрес	реквизиты лицензии на осуществление деятельности по сбору, транспортированию, обработке, утилизации, обезвреживанию, размещению отходов I-IV класса опасности	
															куб.м	тонн							
1	2	3	4	5	6	7	8	9	10	11	12	13	14	15	16	17	18	19	20	21	22	23	24
1	Полигон захоронения твердых коммунальных отходов	54-00015-З-00694-280815	от 28.08.2015 № 694	Болотнинский район, г. Болотное	Новосибирская область, Болотнинский район, город Болотное, улица Степная, № 35а, расположенного за пределами участка и считать его следующим установлено относительно ориентира, расположенный за пределами участка. Ориентир – нежилое здание. Участок находится примерно в 1,2 км. по направлению на северо-восток от ориентира. Почтовый адрес ориентира: Новосибирская область, Болотнинский район, город Болотное, улица Степная, № 35а	55.699034 84.427999	54:03:020801:5114	земли промышленности	23.8343	**21,257.16**	отходы производства и потребления IV, V классов опасности	**63,218.00**	42,356.06	складирование отходов	**300,000.00**		Отсутствует	Заключение Управления Роспотребнадзора по Новосибирской области № 54.НС.04.000.Т.00 1372.11.15 от 17.11.2015	МУП «Коммунальное хозяйство»	5413113566	633343, Новосибирская область, Болотнинский район, г. Болотное, ул.Степная, д. 33а	02.03.2015 № 5400124 (переоформлена на основании приказа от 28.04.2016 № 0551) (сбор отходов IV класса опасности; транспортирование отходов IV класса опасности;размещение отходов IV класса опасности)	Болотнинский р-он; Баганский с/с, Широкоярский с/с Мошковского района
2	Полигон ТБО	54-00003-З-00479-010814	от 01.08.2014 № 479	г. Бердск	Новосибирская область, г.Бердск	54.747536 83.158114	54:32:010658:17	земли промышленности	40.23	**62,436.90**	отходы производства и потребления IV, V классов опасности	**1,675,162.00**	1,122,358.54	складирование отходов	**10,895,368.80**		Отсутствует	Отсутствуют	МУП «СпецАвтоХозяйство»	5445008099	633011, Новосибирская область, г. Бердск, ул. Ленина, д. 18	14.12.2011 № 054 00075/П (переоформление лицензии от 06.11.2018 №1969) (сбор, обработка, размещение)	г. Бердск, Советский р-он г. Новосибирска, Искитимский район: Мичуринский с/с, Морозовский с/с (с. Морозово), Совхозный с/с (п. Маяк, п. Санаторный, ст. Сельская, разъезд Казарма 45 км)
3	Полигон ТБО	54-00029-Х-00066-270218	от 27.02.2018 № 66	г. Искитим	Новосибирская область, г.Искитим, ул. Гоголя, д. 1В.	54.649465 83.348347	54:33:030401:84	земли промышленности	9.8666	**35,172.01**	отходы производства и потребления IV, V классов опасности	**268,897.00**	180,160.99	складирование отходов	**3,100,000.00**		Отсутствует	Отсутствуют (Проект СЗЗ находится на согласовании)	ООО «Прогресс»	5446222296	633210, Новосибирская область, г. Искитим, ул. Пушкина, 79	12.03.2012 № 054 00088/**П** (переоформлена на основании приказа №2419 от 21.12.2018) (сбор отходов IV класса опасности, транспортирование отходов IV класса опасности, размещение отходов IV класса опасности)	Искитимский р-он: г. Искитим, Бурмистровский с/с, Быстровский с/с, Верх-Коёнский с/с, Гилёвский с/с, Листвянский с/с, Мироновский с/с (д. Нижний Коён), Преображенский с/с, Промышленный с/с, Совхозный с/с (с. Лебедёвка, с. Сосновка, жд разъезд 52 км), Степной с/с, Тальменский сельсовет с/с, Улыбинский с/с, Усть-Чёмский с/с, Чернореченский с/с; Ордынский район: Нижнекаменский с/с Чингисский с/с
							54:33:030401:83	земли населенных пунктов	2														
4	Полигон ТБО	54-00028-З-00066-270218	от 27.02.2018 № 66	Карасукский район г. Карасук	Новосибирская область, Карасукский район, город Карасук, в 4600 метрах к северо-востоку от дома № 45 по улице Лесной	53,746516 78,146172	54:08:010301:277 (расположен в пределах участка 54:08:010301:113)	земли промышленности	8,1 (10,32)	**30,148.72**	отходы производства и потребления IV, V классов опасности	**69,984.00**	39,890.88	складирование отходов	**1,099,245.00**		-	Отсутствуют	ООО «Экология - Новосибирск»	5410772955	630007, Новосибирская область, г. Новосибирск, ул. Советская, дом 5, этаж 7, офис В - 701	06.04.2018 № (54)-5479-Т/П (переоформлена на основании приказа №578 от 05.04.2019) (транспортирование отходов IV класса опасности)	Баганский р-он, Карасукский р-он
5	Полигон захоронения твердых коммунальных отходов	54-00005-З-00592-250914	от 25.09.2014 № 592	Коченевский район с. Прокудское	Новосибирская область, Коченевский район, муниципальное образование «Прокудский сельсовет», полигон ТБО в 800 метрах в северо-восточном направлении от ориентира 1429 км трассы автодороги М-51 «Байкал»	55.022748 82.490902	54:11:017021:29	земли промышленности	5	**15,948.24**	отходы производства и потребления IV, V классов опасности	**229,887.00**	154,024.30	складирование отходов	**1,312,798.00**		Отсутствует	СЗЗ отсутствует	ООО «Водолей»	5425000969	632662, Новосибирская область, Коченевский район, р.п. Чик, ул. Ленина, д.26	Лицензия отсутствует (от 24.09.2012 № 054 00104 (размещение отходов IV класса опасности) не переоформлена, действует)	Коченевский р-он
6	Полигон ТБО	54-00017-З-00920-171115	от 17.11.2015 № 920	Краснозерский район р.п. Краснозерское	Новосибирская область, Краснозерский район, установлено относительно ориентира, расположенного за пределами участка. Ориентир – с. Колыбелька. Участок находится примерно в 7,5 км от ориентира на юг.	54.014549 79.190874	54:13:025304:744 54:13:025304:10024 (расположен в пределах участка 54:13:025304:744)	земли промышленности	10,0, 2,5	**16,319.61**	отходы производства и потребления IV, V классов опасности	**73,958.00**	49,551.90	складирование отходов	**5,912.50**		Заключение утверждено приказом Департамента Росприроднадзора по Сибирскому федеральному округу от 13.10.2014 № 1603	СЗЗ отсутствует	МУП «Краснозерский полигон ТБО»	5427108044	632902, Новосибирская область, Краснозерский район, р.п. Краснозерское, ул. Чкалова, д. 7	30.06.2015 № 5400128 (переоформлена на основании приказа от 11.04.2019 №557), (размещение отходов IV класса опасности)	Доволенский р-он, Кочковский р-он, Краснозерский р-он
7	Полигон захоронения твердых коммунальных отходов	54-00027-З-00550-17112017	от 17.11.2017 № 550	Куйбышевский район, г.Куйбышев	Новосибирская область, г. Куйбышев, северное р.Патрушевка в районе Казачьей гривы	55.508067 78.403698	54:34:010301:107	земли промышленности	7.8	**51,043.42**	отходы производства и потребления IV, V классов опасности	**52,987.00**	37,090.90	складирование отходов	**545,552.00**		Заключение № 738 утверждено приказом Департамента природных ресурсов по Сибирскому региону № 110-э/э, (без даты, сроком действия до 16.02.2003)	Отсутствуют	ООО "Айсберг"	5410068499	630099, Новосибирская область, г. Новосибирск, улица Серебренниковская, 37	24.10.2018 № (54)-6546-СТ (лицензия переоформлена на основании приказа № 697 от 23.05.2017. Лицензия (54)-1872-СТП) (сбор отходов IV класса опасности, транспортирование отходов IV класса опасности, обработка отходов IV класса опасности)	Барабинский р-он, Куйбышевский р-он, Здвинский р-он

№ п/п	Наименование объекта размещения отходов	№ объекта в ГРОРО	Реквизиты приказа Росприроднадзора о включении объекта в ГРОРО (дата: ДД.ММ.ГГГГ, №)	Местонахождение объекта			Данные о земельных участках, занятых под объектом			Среднегодовое количество отходов, принимаемых для размещения на объекте, сложившееся в период работы регионального оператора по обращению с ТКО (в неуплотненном состоянии)		Данные о состоянии объекта (о свободной мощности) в уплотненном состоянии (по данным натурных замеров, проведенных на объектах в 2020 году, на 27.10.2020)		Сведения из проектной документации (при наличии)			Заключение государственной экологической экспертизы проектной документации объекта	Сведения о согласованной в установленном порядке санитарно-защитной зоне объекта	Эксплуатирующая организация				Потоки отходов, направленные на объект размещения отходов
				Муниципальный район (городской округ), ближайший населенный пункт	Адрес местонахождения объекта (при наличии)	Географические координаты	Кадастровые номера земельных участков	Категория земель	Площадь земельных участков, га	тонн	Виды и классы опасности принимаемых для размещения отходов	куб.м	тонн	Применяемые технологические решения (основные)	Проектная мощность (вместимость при отсутствии проекта)					Краткое наименование организации	ИНН	почтовый адрес	реквизиты лицензии на осуществление деятельности по сбору, транспортированию, обработке, утилизации, обезвреживанию, размещению отходов I-IV класса опасности	
															куб.м	тонн							
1	2	3	4	5	6	7	8	9	10	11	12	13	14	15	16	17	18	19	20	21	22	23	24
8	Полигон "Левобережный"	54-00033-3-00136-250418	от 25.04.2018 № 136	Новосибирский район, Верх-Тулинский с/с	630019, Новосибирская область, Новосибирский район, МО Верх-Тулинский сельсовет, ул. Малыгина, д.23/2	54.942273 82.815333	54:19:062302:55	земли промышленности	5.3343	**291,205.37**	отходы производства и потребления IV, V классов опасности	**2,921,598.00**	1,957,470.66	складирование отходов	**26,121,000.00**		Выдано отделом государственной экологической экспертизы Новосибирского комитета по экологии и природным ресурсам от 09.09.1994 г. № 90	Заключение Управления Роспотребнадзора по Новосибирской области № 54.НС.04.000.Т.00 0731.07.17 от 05.07.2017	МУП г. Новосибирска «Спецавтохозяйство»	5403103135	630088, Новосибирская область, г. Новосибирск, ул. Северный проезд, 10	10.05.2016 № 054 00173/П (переоформлена на основании приказа от 29.12.2018г № 2493) (сбор отходов IV класса опасности; обработка отходов IV класса опасности; транспортирование отходов I класса опасности; транспортирование отходов IV класса опасности; размещение отходов IV класса опасности)	Боровской с/с, Верх-Тулинский с/с, Криводановский с/с, Кудряшовский с/с, Мичуринский с/с, Морской с/с, Пролетарский с/с, Толмачёвский с/с, Ярковский с/с, ГО г. Обь, р.п. Краснообск; г. Новосибирск: Кировский р-он, Ленинский р-он
							54:19:062302:107	земли промышленности	13.0526														
9	Полигон ТБО	54-00026-3-00518-311017	от 31.10.2017 № 518	Черепановский район, г.Черепаново	обл. Новосибирская, р-н Черепановский, МО Искровского сельсовета	54.233776 83.425819	54:28:046514:419	земли промышленности	6.6	**16,611.54**	отходы производства и потребления IV, V классов опасности	**296,901.00**	198,923.67	складирование отходов	**1,017,128.00**	681,475.70	Выдано отделом государственной экологической экспертизы Департамента федеральной службы по надзору в сфере природопользования по сибирскому федеральному округу Приказ от 20.08.2013 г., № 1103	Отсутствуют	ООО "Зевель"	5402059420	630001, Новосибирская область, г. Новосибирск, ул. Шорная, 14, производственный корпус, офис 10	22.12.2021 № (54)-540108-СОП	Маслянинский р-он, Черепановский р-он, Сузунский р-он
							54:28:046514:767	земли промышленности	7.44														
10	Полигон ТБО в р.п. Чистоозерное Новосибирской области	54-00031-3-00136-250418	от 25.04.2018 № 136	Чистоозерный район р.п. Чистоозерное	Новосибирская область, Чистоозерный район, 1 км. к северу от р.п. Чистоозерное	54.728642 76.557903	54:29:022701:46 (расположен в пределах участка 54:29:022701:46)	земли промышленности	4 (5)	**7,475.08**	отходы производства и потребления IV, V классов опасности	**93,131.00**	53 084,67	складирование отходов	**345,925.62**		Заключение ФГУЗ «Центр гигиены и эпидемиологии в Новосибирской области» на проектную документацию №10-14-В04 от 17.11.2006 и санитарно-эпидемиологическое заключение № 54 НС.01.000.Т.01333 2.11.06 от 27.11.2006	СЗЗ отсутствует	ООО «ЭкоТранс-Н»	7728355650	630108, Новосибирская область, г. Новосибирск, ул. Станционная, дом 26, офис 203	Информация о лицензиях отсутствует	Купинский р-он, Чистоозерный р-он
11	Объект "Гусинобродский "	54-00042-3-01106-040920	от 04.09.2020 № 1106	г. Новосибирск, «Гусинобродский»	Новосибирская область, городской округ г. Новосибирск, Гусинобродское шоссе	55.052089 83.070552	54:35:013125:6	земли промышленности	28.7769	**325,667.75**	отходы производства и потребления IV, V классов опасности	**3,801,406.00**	2,546,942.02	складирование отходов	**107,776,100.00**		Не предоставлено	Установленная санитарно-защитная зона отсутствует. Имеется экспертное заключение по проекту расчетной (предварительной) СЗЗ, выдано ФБУЗ «Центр гигиены и эпидемиологии в Новосибирской области» от 20.04.2018 г. № 4-30/10-14/1-21	МУП г. Новосибирска «Спецавтохозяйство»	5403103135	630088, Новосибирская область, г. Новосибирск, ул. Северный проезд, 10	10.05.2016 № 054 00173/П (переоформлена на основании приказа от **27**.12.2018г № 2493) (сбор отходов IV класса опасности; обработка отходов IV класса опасности; транспортирование отходов I класса опасности; транспортирование отходов IV класса опасности; размещение отходов IV класса опасности)	Дзержинский р-он, Железнодорожный р-он, Заельцовский р-он, Калининский р-он, Октябрьский р-он, Первомайский р-он, Центральный р-он; р.п. Кольцово; Мошковский р-он: Барлакский с/с, г.п. Мошково, г.п Станционно-Ояшинский, Дубровинский с/с, Новомошковский с/с, Сарапульский с/с, Сокурский с/с; Новосибирский район (правый берег): Барышевский с/с, Каменский с/с, Кубовинский с/с, Новолуговской с/с, Плотниковский с/с, Раздольненский с/с, Станционный с/с; Репьевский с/с Тогучинского р-на
							54:35:013125:11	земли промышленности	20														
							54:35:013125:4	земли промышленности	10.9845														

ПРИЛОЖЕНИЕ № 4.4
к территориальной схеме обращения с отходами,
в том числе с твердыми коммунальными отходами,
Новосибирской области

Сведения об объектах размещения ТКО Новосибирской области, не включенных в ГРОРО (установлен тариф на размещение отходов)

№ п/п	Наименование объекта размещения отходов	Местонахождение объекта			Данные о земельных участках, занятых под объектом			Среднегодовое количество отходов, принимаемых для размещения на объекте, сложившееся в период работы регионального оператора по обращению с твердыми коммунальными отходами		Данные о состоянии объекта (о свободной мощности) (по данным натурных замеров, проведенных на объектах в 2020 году, на 27.10.2020)		Сведения из проектной документации (при наличии)			Заключение государственной экологической экспертизы проектной документации объекта	Сведения о согласованной в установленном порядке санитарно-защитной зоне объекта	Эксплуатирующая организация (на 23.11.2020)				Потоки отходов, направленные на объект размещения отходов
		Муниципальный район (городской округ), ближайший населенный пункт	Адрес местонахождения объекта (при наличии)	Географические координаты	Кадастровые номера земельных участков	Категория земель	Площадь земельных участков, га	тонн	Виды и классы опасности принимаемых для размещения отходов	куб.м	тонн	Применяемые технологические решения (основные)	Проектная мощность (вместимость при отсутствии проекта)				Краткое наименование организации	ИНН	Почтовый адрес	Реквизиты лицензии на осуществление деятельности по сбору, транспортированию, обработке, утилизации, обезвреживанию, размещению отходов I-IV класса опасности	
													куб.м	тонн							
1	2	3	4	5	6	7	8	9	10	11	12	13	14	15	16	17	18	19	20	21	22
1	объект	Кыштовский район с. Кыштовка	Новосибирская область, р-н Кыштовский, примерно в 1400 м на северо-запад от здания по адресу с. Кыштовка, ул. Павлодарская, 5	56.569345 76.574770	54:16:140101:15	земли промышленности	2.25	**7,354.35**	отходы производства и потребления IV, V классов опасности	**10,859.00**	6,189.63	складирование отходов	**225,000.00**		Не предоставлено	Установленная санитарно-защитная зона отсутствует	ООО "УК "Союз"	5435111795	632080, Новосибирская область, Северный район, с. Северное, ул. Ленина, 10	Информация о лицензиях отсутствует	Кыштовский р-он
2	объект	Ордынский район Вагайцевский с\с, с. Черняково	Новосибирская область, Ордынский район, Вагайцевский с/с	54,391997 81,961261	54:20:020901:159	земли промышленности	5	**16,772.59**	отходы производства и потребления IV, V классов опасности	**53,522.00**	30,507.54	складирование отходов	**179,104.00**		Отсутствует	Санитарно-защитная зона объекта в соответствии с ФЗ № 342 от 03.08.2018 не установлена. Имеются сведения о выданном сан. эпид. заключении на проект СЗЗ Роспотребнадзора № 54.НС.01.000.Т.000690.05.16 от 30.05.2016. Документы по СЗЗ в ООО Управляющая компания «Полигон» отсутствуют.	ООО УК «Полигон»	5401328670	633261, Новосибирская область, р.п.Ордынское, ул.Октябрьская, д.93	23.11.2016 № (54)-2233-СТО (сбор отходов III класса опасности, сбор отходов IV класса опасности, транспортирование отходов III класса опасности, транспортирование отходов IV класса опасности, обработка отходов III класса опасности, обработка отходов IV класса опасности,)	Ордынский р-он
3	объект	Татарский район г. Татарск	Новосибирская обл, г Татарск, ул Кирпичная, дом 1-В	55.251057 76.011410	54:37:010352:36	земли населенных пунктов	14.68	**24,623.87**	отходы производства и потребления IV, V классов опасности	**67,460.00**	38,452.20	складирование отходов	**861,000.00**		Отсутствует	Отсутствуют	ООО «Полигон»	5453177397	632122, Новосибирская область, Татарский район, г. Татарск, улица Линейная, 2-А	Информация о лицензиях отсутствует	Венгеровский р-он, Усть-Таркский р-он, Татарский р-он, Чановский р-он
4	объект	Северный район с. Северное	Новосибирская область, Северный район, на 4-ом км от с. Северное по левой стороне от дороги с. Северное – г. Куйбышев	56,316630 78,304417	54:21:023901:595	земли промышленности	3.01	**6,247.02**	отходы производства и потребления IV, V классов опасности	**18,424.00**	10,501.68	складирование отходов	**сведения не представлены**		Отсутствует	Установленная санитарно-защитная зона отсутствует	ООО ПМК «Агролесомелиорация»	5435102078	632080, Новосибирская область, район Северный, с. Северное, ул. Октябрьская, д. 122/1	23.11.2018 № (54)-6723-Т (транспортирование отходов II - III - IV классов опасности)	Северный р-он
5	Полигон ТКО	Тогучинский район р.п. Горный	Новосибирская область, Тогучинский район, в 2,5 км северо-восточнее р.п. Горный (полигон ТБО)	55,128852 83,927134	54:24:021101:92	земли населенных пунктов	5.02	**11,599.20**	отходы производства и потребления IV, V классов опасности	**40,402.00**	23,029.14	складирование отходов	**312,500.00**	**78,125.00**	Отсутствует	Отсутствуют	ООО «НИК»	5433197902	630105, Новосибирская область, г. Новосибирск, ул. Рельсовая, 9 оф. 23	Информация о лицензиях отсутствует	Тогучинский р-он (за исключением Репьевского с/с)
6	Полигон захоронения твердых коммунальных отходов	Искитимский район, р.п. Линево	Новосибирская область, Искитимский район, с/с Евсинский, в 2,7 км по направлению на восток от здания магазина д. Шадрино	54.461638 83.450380	54:07:047413:705	земли промышленности	4.0111	**8,852.77**	отходы производства и потребления IV, V классов опасности	**48,490.00**	32,488.30	складирование отходов	**900,000.00**		Отсутствует	Отсутствуют	ООО "Эльжи"	5424109321	633209, Новосибирская область, г. Искитим, ул. Карьер Цемзавода, д. 2	Информация о лицензиях отсутствует	р. п. Линево, Шибковский с/с, Евсинский с/с, Гусельниковский с/с, Легостаевский с/с, Искитимского района

№ п/п	Наименование объекта размещения отходов	Местонахождение объекта			Данные о земельных участках, занятых под объектом			Среднегодовое количество отходов, принимаемых для размещения на объекте, сложившееся в период работы регионального оператора по обращению с твердыми коммунальными отходами		Данные о состоянии объекта (о свободной мощности) (по данным натурных замеров, проведенных на объектах в 2020 году, на 27.10.2020)		Сведения из проектной документации (при наличии)			Заключение государственной экологической экспертизы проектной документации объекта	Сведения о согласованной в установленном порядке санитарно-защитной зоне объекта	Эксплуатирующая организация (на 23.11.2020)				Потоки отходов, направленные на объект размещения отходов
		Муниципальный район (городской округ), ближайший населенный пункт	Адрес местонахождения объекта (при наличии)	Географические координаты	Кадастровые номера земельных участков	Категория земель	Площадь земельных участков, га	тонн	Виды и классы опасности принимаемых для размещения отходов	куб.м	тонн	Применяемые технологические решения (основные)	Проектная мощность (вместимость при отсутствии проекта)				Краткое наименование организации	ИНН	Почтовый адрес	Реквизиты лицензии на осуществление деятельности по сбору, транспортированию, обработке, утилизации, обезвреживанию, размещению отходов I-IV класса опасности	
													куб.м	тонн							
1	2	3	4	5	6	7	8	9	10	11	12	13	14	15	16	17	18	19	20	21	22
Объекты, включенные в Перечень объектов размещения твердых коммунальных отходов на территории Новосибирской области																					
7	объект	Колыванский район, р.п. Колывань	Новосибирская область, Колыванский район, за пределами р. п. Колывань	55.332835 82.733467	54:10:028210:1343	земли промышленности	2.577	**6,635.78**	отходы производства и потребления IV, V классов опасности	**28,707.00**	16,363.00	складирование отходов	**50,000.00**		Не предоставлено	Установленная санитарно-защитная зона отсутствует	ООО «Полигон –К»	5424950277	633161, Новосибирская область, р.п.Колывань, Ленина, д. 73	Информация о лицензиях отсутствует	Колыванский р-он
8	объект	Каргатский район г. Каргат	Новосибирская область, Каргатский район, г. Каргат. От г. Каргата примерно в 2,5 км по направлению на восток	55.172752 80.348275	54:09:020112:162	земли промышленности	2.04	**12,454.00**	отходы производства и потребления IV, V классов опасности	**49,845.00**	33,396.15	складирование отходов	**сведения не представлены**		Отсутствует	Установленная санитарно-защитная зона отсутствует	ООО «Айсберг»	5410068499	630099, Новосибирская область, г. Новосибирск, ул. Серебренниковская, д. 37, 1 этаж	24.10.2018 № (54)-6546-СТО (Сбор отходов III класса опасности, Сбор отходов IV класса опасности, Транспортирование отходов III класса опасности, Транспортирование отходов IV класса опасности, Обработка отходов III класса опасности, Обработка отходов IV класса опасности)	Каргатский р-он, Убинский р-он, Чулымский р-он

ПРИЛОЖЕНИЕ № 4.5
к территориальной схеме обращения с отходами,
в том числе с твердыми коммунальными отходами,
Новосибирской области

Сведения об объектах размещения отходов (по ТКО) Новосибирской области, включенных в ГРОРО

№ п/п	Наименование объекта размещения отходов	№ объекта в ГРОРО	Реквизиты приказа Федеральной службы по надзору в сфере природопользования о включении объекта в ГРОРО	Местонахождение объекта			Данные о земельных участках, занятых под объектом			Данные о количестве отходов, принимаемых для размещения (годовая мощность, сведения за 2020 год)				Данные о количестве размещенных отходов (нарастающим итогом, на 01.01.2021)		Данные о состоянии объекта (о свободной мощности) (на 01.01.2021)		Сведения из проектной документации (при наличии)			Заключение государственной экологической экспертизы проектной документации объекта	Сведения о согласованной в установленном порядке санитарно-защитной зоне объекта	Эксплуатирующая организация (на 01.11.2021)				Примечание
				Муниципальный район (городской округ), ближайший населенный пункт	Адрес местонахождения объекта (при наличии)	Географические координаты	Кадастровые номера земельных участков	Категория земель	Площадь земельных участков, га	куб.м	тонн	Виды и классы опасности принимаемых для размещения отходов	Код отхода по ФККО	куб.м	тонн	куб.м	тонн	Применяемые технологически е решения (основные)	Проектная мощность (вместимость при отсутствии проекта)				Краткое наименование организации	ИНН	Почтовый адрес	Реквизиты лицензии на осуществление деятельности по сбору, транспортированию, обработке, утилизации, обезвреживанию, размещению отходов I-IV класса опасности	
																			куб.м	тонн						
1	2	3	4	5	6	7	8	9	10	11	12	13	14	15	16	17	18	19	20	21	22	23	24	25	26	27	28
1	Полигон ПО (Горновский завод спецжелезо-бетона – филиал АО "БЭТ")	54-00001-З-00479-010814	от 01.08.2014 № 479 в редакции приказа от 20.10.2020 № 1394	р.п. Горный Тогучинского района	-	55.097748 83.948193	54:24:042607:31	земли промышленности	5	986.24	1,358.56	бой железобетонных изделий, золошлаковая смесь от сжигания углей практически неопасная, нефтесодержащие смолы отработанные при водоподготовке, отходы бетона при зачистке оборудования производства товарного бетона, лом шамотного кирпича незагрязненный	34620002205 61140002205 71021101205 34611812215 91218101215	25,113.69	35,123.50	213,486.31	298,916.50	размещение отходов	238,600.00	334,040.00	-	-	Горновский завод спецжелезобетона – филиал АО "БЭТ"	7708669867	633411, Новосибирская область, Тогучинский район, рп. Горный	№ 077596 (транспортирование отходов IV, III, I, II классов опасности, обезвреживание отходов IV класса опасности). Осуществляется размещение отходов V класса опасности	
2	Площадка депонирования осадка № 2 ОСК (МУП г. Новосибирска «ГОРВОДО-КАНАЛ»)	54-00020-З-00793-151216	от 15.12.2016 № 793	д.п. Кудряшовский Кудряшовского сельсовета Новосибирского района	Новосибирская область, р-н Новосибирский, Кудряшовский сельсовет, земельный участок расположен в юго-западной части кадастрового квартала 54:19:012601	55.144857 82.778359	54:19:012601:300 54:19:012601:301	земли промышленности	26.37	143,066.67	38,628.00		72220111394	717,140.18	195,149.40	304,259.82	84,850.60	размещение отходов	1,021,400.00	280,000.00	Заключение № 78, утвержденное приказом Департамента Росприроднадзора по Сибирскому федеральному округу от 17.10.2013 № 1572	Заключение Управления Роспотребнадзора по Новосибирской области № 54.НС.01.000.Т.001397.11.19 от 01.11.2019	МУП г. Новосибирска «ГОРВОДОКАНАЛ»	5411100875	630099, Новосибирская область, г.Новосибирск, ул. Революции, д.5	(54)-1843 (размещение отходов IV класса опасности)	
3	Золоотвал обособленного подразделения АО "СИБЭКО" Новосибирская ТЭЦ-2	54-00006-Х-00592-250914	от 25.09.2014 № 592	г. Новосибирск	Новосибирская, г. Новосибирск, ул. Большая, 310	55.019404 82.850339	54:35:061230:2	земли населенных пунктов	107.5363	86,449.50	103,740.00	золошлаковая смесь от сжигания углей практически неопасная	61140002205	5,470,607.50	6,564,729.00	550,759.50	660,912.00	размещение отходов	6,021,367.00	7,225,641.00	-	Решение Управления Роспотребнадзора по Новосибирской области по установлению окончательной СЗЗ от 01.03.2011 № 01/2434	АО "СИБЭКО"	5405270340	630099, г.Новосибирск, ул.Чаплыгина, д. 57	(54)-7485-Т-ТП (транспортирование отходов IV класса опасности)	
4	Золоотвал обособленного подразделения АО "СИБЭКО" Новосибирская ТЭЦ-3	54-00007-Х-00592-250914	от 25.09.2014 № 592	г. Новосибирск	-	55.024668 82.827465	54:35:061070:1	земли населенных пунктов	144.413	58,772.00	70,526.00	золошлаковая смесь от сжигания углей практически неопасная	61140002205	3,552,256.00	4,262,707.00	1,333,577.00	1,600,293.00	размещение отходов	4,885,833.00	5,863,000.00	-	Решение Управления Роспотребнадзора по Новосибирской области по установлению окончательной СЗЗ от 01.03.2011 № 01/2433	АО "СИБЭКО"	5405270340	630099, г.Новосибирск, ул.Чаплыгина, д. 57	(54)-7485-Т-ТП (транспортирование отходов IV класса опасности)	
5	Золоотвал № 3 Обособленного подразделения АО "СИБЭКО" Новосибирская ТЭЦ-4	54-00014-Х-00552-070715, 54-00016-Х-00731-11092015	от 07.07.2015 № 552 от 11.09.2015 № 731	станция Мочище Станционного сельсовета Новосибирского района	Новосибирская область, Новосибирский район, Станционный сельсовет, в районе станции Мочище	55.146429 83.060920	54:19:112001:135	земли промышленности	76.89	109,146.00	130,976.00	золошлаковая смесь от сжигания углей практически неопасная	61140002205	4,071,683.00	4,886,020.00	3,484,317.00	4,181,180.00	размещение отходов	7,556,000.00	9,067,200.00	Заключение № 592-э, утвержденное приказом по управлению Росприроднадзора по Новосибирской области от 19.07.2005 № 592	Заключение Управления Роспотребнадзора по Новосибирской области № 54.НС.01.000.Т.001555.11.11 от 09.11.2011	АО "СИБЭКО"	5405270340	630099, г. Новосибирск, ул. Чаплыгина, 57	(54)-7485-Т-ТП (транспортирование отходов IV класса опасности)	
6	Золоотвал обособленного подразделения АО "СИБЭКО" Новосибирская ТЭЦ-5	54-00008-Х-00592-250914	от 25.09.2014 № 592	Новосибирский район, Новолуговской сельсовет	-	55.008924 83.098333	54:19:142601:94	земли промышленности	80.7056	166,229.00	117,893.00	золошлаковая смесь от сжигания углей практически неопасная	61140002205	3,753,596.00	5,292,570.00	5,366,404.00	7,566,630.00	размещение отходов	9,120,000.00	12,859,200.00	Заключение № 16, утвержденное приказом по Главному управлению природных ресурсов и охраны окружающей среды МПР России по Новосибирской области от 18.06.2004 № 640	Заключение Управления Роспотребнадзора по Новосибирской области № 54.НС.01.000.Т.000261.06.11 от 10.06.2011	АО "СИБЭКО"	5405270340	630099, г.Новосибирск, ул.Чаплыгина, д. 57	(54)-7485-Т-ТП (транспортирование отходов IV класса опасности)	
7	Золоотвал подразделения БТЭЦ	54-00009-Х-00592-250914	от 25.09.2014 № 592	территория Барабинской ТЭЦ г.Куйбышев	Новосибирская область, г. Куйбышев, территория Барабинской ТЭЦ, ул. Савкина грива,1	55.440229 78.364123	54:34:010702:9	земли населенных пунктов	90	21,974.00	26,369.00	золошлаковая смесь от сжигания углей практически неопасная	61140002205	3,269,662.00	3,923,595.00	571,005.00	685,205.00	размещение отходов	3,840,667.00	4,608,800.00	-	Заключение Управления Роспотребнадзора по Новосибирской области № 54.НС.01.000.Т.001558.11.11 от 09.11.2011	АО "СИБЭКО"	5405270340	630099, г.Новосибирск, ул.Чаплыгина, д. 57	(54)-7485-Т-ТП (транспортирование отходов IV класса опасности)	
8	Амбар нефтесодержащих отходов на полигоне промышленных и твердых бытовых отходов Верх-Тарского нефтяного месторождения (АО «Новосибирскнефтегаз»)	54-00012-Х-00164-27022015	от 27.02.2015 № 164	п. Малоизверженка Бергульского сельсовета Северного района	Новосибирская область, Северный район, Бергульский сельсовет, Верх-Тарское нефтяное месторождение	56.740361 78.714029	54:21:023401:353	земли промышленности	0.1073	2,96 Отходы в течение 2019, 2020 г.г. не размещались. Сведения о годовой мощности указаны за 2018 год.	2,96 Отходы в течение 2019, 2020 г.г. не размещались. Сведения о годовой мощности указаны за 2018 год.	шлам очистки емкостей и трубопроводов от нефти и нефтепродуктов	91120002393	0.00	-	980.00	-	размещение отходов	980.00	-	Заключение от 02.06.2003 №1378 Главное управление природных ресурсов и охраны окружающей среды МПР России по Новосибирской области	Заключение Управления Роспотребнадзора по Новосибирской области № 54.НС.01.000.Т.000389.06.11 от 28.06.2011	АО «Новосибирскнефтегаз»	5435101910	632080, Новосибирская область, Северный район, с. Северное, ул. Ленина, д. 87	054 00113/П (обезвреживание отходов III, IV класса опасности, размещение отходов III класса опасности)	
9	Временная карта захоронения отходов производства (АО «НМЗ «Искра»)	54-00013-Х-00552-070715	от 07.07.2015 № 552	п. Пашино	г. Новосибирск, ул. Чекалина, 8	55,195782 82,975779	54:35:111035:4	земли населенных пунктов	12.5076	268,3 Отходы в течение 2019, 2020 г.г. не размещались. Сведения о годовой мощности указаны за 2018 год.	268,3 Отходы в течение 2019, 2020 г.г. не размещались. Сведения о годовой мощности указаны за 2018 год.	осадки ванн травления/ отходы нейтрализации отработанных технологических растворов и электролитов гальванических производств/ отходы прочих видов обработки поверхности металлов и нанесения покрытий на металлы (отходы пламегасящего состава)/ отходы производства фосфидов, карбидов, гидридов, нитридов, азидов, силицидов и боридов (маточные воды)	3 63 332 00 00 0 6 63 485 00 00 0 3 63 900 00 00 0 3 12 740 00 00 0	268.30	268.30	808.77	808.77	размещение отходов	1,077.07	1,077.07	Заключение от 08.05.2001 №122, от 20.12.2000 № 674, утвержденное приказом Департамента природных ресурсов по Сибирскому федеральному округу	Решение Роспотребнадзора от 25.11.2019 № 235-РСЗ3	АО «НМЗ «Искра»	5410039642	630900, г. Новосибирск, ул. Чекалина, 8	054 00008 (размещение отходов III класса опасности)	
10	Отработанный карьер, используемый для захоронения отходов (ФКП «АНОЭИТ»)	54-00028-З-00006-090118	от 02.03.2018 № 70	632380, НСО, г. Куйбышев, Садовое кольцо, 1		55.436444 78.412310	54:34:010702:472	земли населенных пунктов	36.2883		4084,474 Отходы в течение 2019, 2020 г.г. не размещались. Сведения о годовой мощности указаны за 2018 год.	отходы III – V класса опасности			118,805.94	725,766.00	334,797.06	размещение отходов	725,766.00	453,603.00	-	Заключение Управления Роспотребнадзора по Новосибирской области № 54.НС.01.000.Т.001195.10.13 от 16.10.2013	ФКП «АНОЭИТ»	5452112527	632380, Новосибирская область, Куйбышевский район, г. Куйбышев, ул. Садовое кольцо,1	054 00085 (размещение отходов III, IV классов опасности)	
11	Отвал вскрышных пород ООО «СКАЛА»	54-00032-З-00126-250418, 54-00034-З-00198-130618	от 25.04.2018 № 136 13.06.2018 № 198	с. Скала Сидянского сельсовета Кольчанского района	Новосибирская область, Кольчанский район, примерно 4,3 км на север от р.п. Кольчаны	55.351855 82.76865	54:10:028210:4064 54:10:028210:1739 54:10:028210:1738 54:10:028210:5110	земли промышленности земли промышленности земли промышленности земли сельскохозяйственного назначения	6.7 5.36 8.1 8.4393	327,000.00	570,000.00	вскрышные породы в смеси практически неопасные	20019099395	2,723,000.00	4,740,000.00	1,277,000.00	2,220,000.00	размещение отходов	4,000,000.00	6,960,000.00	-	-	ООО «СКАЛА»	5407005072	633161, Новосибирская область, р.п. Кольчаны, ул. Гранитная, 1	не требуется (размещение отходов V класса опасности)	
									(площадь объекта 20,0 га)																	
12	Отвал горных пород «Северо-Восточный» Восточного участка Кольчанского месторождения антрацита (ООО «Разрез Восточный»)	54-00021-Х-00170-030417	от 03.04.2017 № 170	д. Харино Усть-Чемского сельсовета Искитимского района	-	54.649357 83.67051	54:07:057409:1121 54:07:057409:1172 54:07:057409:1394 54:07:057409:1392 54:07:057406:394 54:07:057401:5423 54:07:057407:223 54:07:057407:227 54:07:057407:235 54:07:057406:417 54:07:057409:1417 54:07:057409:1396	земли промышленности категория не установлена земли лесного фонда земли лесного фонда земли лесного фонда земли лесного фонда земли лесного фонда земли лесного фонда земли лесного фонда земли лесного фонда земли лесного фонда земли промышленности	118.181 0.0005 208.4938 17.8111 390.9628 75.4163 141.8957 0.0336 4.1679 21.4365 34.5093 2.9286	11,403,370.00	27,368,088.00	вскрышные породы в смеси практически неопасные	20019099395	53,872,281.04	129,293,474.50	247,693,281.46	594,463,875.50	размещение отходов	301,565,562.50	723,757,350.00	Заключение № 60, утвержденное приказом Департамента Росприроднадзора по Сибирскому федеральному округу от 13.06.2013 № 0753	Заключение Управления Роспотребнадзора по Новосибирской области № 54.НС.01.000.Т.001052.08.19 от 29.08.2019	ООО «Разрез Восточный»	5443005705	633224, Новосибирская область, Искитимский район, поселок Листвянский, ул. Ленина, 9	не требуется (размещение отходов V класса опасности)	

№ п/п	Наименование объекта размещения отходов	Реквизиты приказа Федеральной службы по надзору в сфере природопользования о включении объекта в ГРОРО		Местонахождение объекта			Данные о земельных участках, занятых под объектом			Данные о количестве отходов, принимаемых для размещения (годовая мощность, сведения за 2020 год)				Данные о количестве размещенных отходов (нарастающим итогом, на 01.01.2021)		Данные о состоянии объекта (о свободной мощности) (на 01.01.2021)		Сведения из проектной документации (при наличии)			Заключение государственной экологической экспертизы проектной документации объекта	Сведения о согласованной в установленном порядке санитарно-защитной зоне объекта	Эксплуатирующая организация (на 01.11.2021)				Примечание
		№ объекта в ГРОРО		Муниципальный район (городской округ), ближайший населенный пункт	Адрес местонахождения объекта (при наличии)	Географические координаты	Кадастровые номера земельных участков	Категория земель	Площадь земельных участков, га	куб.м	тонн	Виды и классы опасности принимаемых для размещения отходов	Код отхода по ФККО	куб.м	тонн	куб.м	тонн	Применяемые технологические решения (основные)	Проектная мощность (вместимость при отсутствии проекта)				Краткое наименование организации	ИНН	Почтовый адрес	Реквизиты лицензии на осуществление деятельности по сбору, транспортированию, обработке, утилизации, обезвреживанию, размещению отходов I-IV класса опасности	
																			куб.м	тонн							
1	2	3	4	5	6	7	8	9	10	11	12	13	14	15	16	17	18	19	20	21	22	23	24	25	26	27	28
							54:07:057409:1397	земли сельскохозяйственного назначения	0.1723																		
							54:07:057409:1411	земли сельскохозяйственного назначения	6.2405																		
							54:07:057409:1412	земли сельскохозяйственного назначения	101.6107																		
							54:07:057409:183	земли промышленности	127.7301																		
13	Отвал горных пород «Северный» Восточного участка Колыванского месторождения антрацита (ООО «Разрез Восточный»)	54-00037-Х-00398-021018	от 02.10.2018 № 398	д. Харино Усть-Чемского сельсовета Искитимского района	-	54.654717 83.646084	54:07:000000:1360	земли лесного фонда	11.6254	11,411,753.91	27,388,209.36	вскрышные породы в смеси неопасные практически	20019099395	14,172,225.00	34,013,340.00	0.00	0.00	размещение отходов	14,172,225.00	34,013,340.00	Заключение, утвержденное приказом Департамента Росприроднадзора по Сибирскому федеральному округу от 27.11.2017 №1857	Заключение Управления Роспотребнадзора по Новосибирской области № 54.ИС.01.000.Т.001052.08.19 от 29.08.2019	ООО «Разрез Восточный»	5443005705	633224, Новосибирская область, Искитимский район, поселок Листвянский, ул. Ленина, 9	не требуется (размещение отходов V класса опасности)	
							54:07:000000:1446	земли промышленности	20.3237																		
							54:07:000000:1663	земли промышленности	37.8206																		
							54:07:057407:207	земли промышленности	9.9987																		
							54:07:057407:213	земли промышленности	1.3469																		
							54:07:057407:223	земли промышленности	141.8957																		
							54:07:057407:233	земли промышленности	6.3773																		
							54:07:057407:224	земли сельскохозяйственного назначения	0.1653																		
							54:07:057407:226	земли промышленности	8.2013																		
14	Отвал горных пород "Северный" (АО «Сибантрацит»)	№ 54-00023-Х-00255-240517	24.05.2017 № 255	д. Харино Усть-Чемского сельсовета Искитимского района		54.698759 83.654457	54:07:057406:385	земли промышленности	283.6	19,071,300.00	45,008,268.00	вскрышные породы в смеси неопасные практически неопасные	20019099395	139,393,000.00	328,967,480.00	142,907,000.00	337,260,520.00	размещение отходов	282,300,000.00	666,228,000.00	Заключение № 62, утвержденное приказом Департамента Росприроднадзора по Сибирскому федеральному округу от 24.04.2013 № 1541	Заключение Управления Роспотребнадзора по Новосибирской области № 54.ИС.01.000.Т.000 0809.06.16 от 09.06.2016	АО «Сибантрацит»	5406192366	633224, Новосибирская область, Искитимский район, поселок Листвянский, ул.Советская, 2А	не требуется (размещение отходов V класса опасности)	
15	Отвал горных пород "Начорный" Горловский участок открытых горных работ (АО «Сибантрацит»)	54-00035-Э-00294-020818	02.08.2018 № 294	с. Белово Гусельниковского сельсовета Искитимского района		54.569541 83.597557	54:07:047413:759	земли промышленности	117.5	194,900.00	469,709.00	вскрышные породы в смеси неопасные практически неопасные	20019099395	67,839,000.00	163,491,990.00	21,761,700.00	52,445,697.00	размещение отходов	89,600,700.00	215,937,687.00	Заключение № 63 утвержденное приказом Департамента Росприроднадзора по Сибирскому федеральному округу от 24.04.2013 №0748	Заключение Управления Роспотребнадзора по Новосибирской области № 54.ИС.01.000.Т.000 0902.07.14 от 30.07.2014	АО «Сибантрацит»	5406192366	633224, Новосибирская область, Искитимский район, поселок Листвянский, ул.Советская, 2А	не требуется (размещение отходов V класса опасности)	
16	Отвал горных пород "Западный" Горловский участок открытых горных работ (АО «Сибантрацит»)	№54-00036-Э-00294-020818	02.08.2018 № 294	с. Белово Гусельниковского сельсовета Искитимского района		54.569541 83.597558	54:07:047413:759	земли промышленности	28.8	0.00	0.00	вскрышные породы в смеси неопасные практически неопасные	20019099395	5,724,000.00	13,794,840.00	2,500,000.00	6,025,000.00	размещение отходов	8,224,000.00	19,819,840.00	-	Заключение Управления Роспотребнадзора по Новосибирской области № 54.ИС.01.000.Т.000 0902.07.14 от 30.07.2014	АО «Сибантрацит»	5406192366	633224, Новосибирская область, Искитимский район, поселок Листвянский, ул.Советская, 2А	не требуется (размещение отходов V класса опасности)	
17	Отвал горных пород «Елбашинский» Крутишинского участка недр Колыванского месторождения антрацита (АО «Сибантрацит»)	№54-00024-Х-00255-240517	24.05.2017 № 255	д. Харино Усть-Чемского сельсовета Искитимского района		54.683161 83.594907	54:07:057401:4728 54:07:057401:4730 54:07:057401:3702 54:07:057406:314 54:07:057407:181 54:07:057401:5382 54:07:057407:221 54:07:057406:391 54:07:057404:227	земли промышленности	417.3	16,152,400.00	38,119,664.00	вскрышные породы в смеси неопасные практически неопасные	20019099395	209,203,000.00	493,719,080.00	438,567,000.00	1,034,947,320.00	размещение отходов	647,770,000.00	1,528,666,400.00	Заключение№61 утвержденное приказом Департамента Росприроднадзора по Сибирскому федеральному округу от 24.04.2013 №0540	Заключение Управления Роспотребнадзора по Новосибирской области № 54.ИС.04.000.Т.000 809.06.16 от 09.06.2016	АО «Сибантрацит»	5406192366	633224, Новосибирская область, Искитимский район, поселок Листвянский, ул.Советская, 2А	не требуется (размещение отходов V класса опасности)	
18	Отвал горных пород «Восточный» Ургунского месторождения антрацита (АО «Сибантрацит»)	№54-00025-Х-00255-240517	24.05.2017 № 255	д. Ургун Елкинского сельсовета Искитимского района		54.493124 83.458621	54:07:047413:759	земли промышленности	217.3	19,900.00	46,367.00	вскрышные породы в смеси неопасные практически неопасные	20019099395	96,869,000.00	225,614,366.00	168,581,000.00	392,884,134.00	размещение отходов	265,450,000.00	618,498,500.00	Заключение№63 утвержденное приказом Департамента Росприроднадзора по Сибирскому федеральному округу от 24.04.2013 №0748	Заключение Управления Роспотребнадзора по Новосибирской области № 54.ИС.01.000.Т.000 0809.05.12 от 02.05.2012	АО «Сибантрацит»	5406192366	633224, Новосибирская область, Искитимский район, поселок Листвянский, ул.Советская, 2А	не требуется (размещение отходов V класса опасности)	
19	Отвал горных пород «Выдрихинский» и Выдрихинского карьера известняков (АО «Сибантрацит»)	54-00041-Э-00499-060520	06.05.2020 № 499	с. Белово Гусельниковского сельсовета Искитимского района		54.5646414 83.6094628	54:07:057409:165 54:07:057409:1248 54:07:057409:1391	земли промышленности земли промышленности земли лесного фонда	14.5719	194,500.00	408,450.00	вскрышные породы в смеси неопасные практически неопасные	20019099395	1,112,978.00	2,337,253.80	655,622.00	1,376,806.20	размещение отходов	1,768,600.00	3,714,060.00	Заключение№63 утвержденное приказом Департамента Росприроднадзора по Сибирскому федеральному округу от 24.04.2013 №0748	Заключение Управления Роспотребнадзора по Новосибирской области № 54.ИС.01.000.Т.000 0809.06.16 от 09.06.2016	АО «Сибантрацит»	5406192366	633224, Новосибирская область, Искитимский район, поселок Листвянский, ул.Советская, 2А	не требуется (размещение отходов V класса опасности)	
												осадок очистных сооружений дождевой (ливневой) канализации малоопасный	72110002395														
20	Отвал вскрышных пород карьера глинистых сланцев № 1 (ЗАО «Черноречинский карьер»)	54-00038-Х-00565-291218	29.12.2018 № 565	г. Искитим		54.666034 83.319892	54:33:030401:3 54:07:057401:11	земли промышленности	1460,1 (площадь участков) 14 (площадь объекта)	33,422.00	66,844.00	вскрышные породы в смеси неопасные практически неопасные	20019099395	1,388,476.00	2,727,962.80	211,524.00	472,037.20	размещение отходов	1,600,000.00	3,200,000.00	-	Заключение Управления Роспотребнадзора по Новосибирской области № 54.ИС.01.000.Т.001412.11.14 от 05.11.2014 г.	ЗАО «Черноречинский карьер»	5446006785	633209, Новосибирская обл., г. Искитим, ул.Заводская, д. 1а	не требуется (размещение отходов V класса опасности)	
21	Отвал вскрышных пород карьера известняка № 2 (ЗАО «Черноречинский карьер»)	54-00039-Х-00565-291218	29.12.2018 № 565	г. Искитим		54.665779 83.336898	54:33:030401:3 54:07:057401:11	земли промышленности	1460,1 (площадь участков) 5,4 (площадь объекта)	50,403.00	107,301.20	вскрышные породы в смеси неопасные практически неопасные	20019099395	1,176,603.00	2,280,941.20	343,397.00	759,058.80	размещение отходов	1,520,000.00	3,040,000.00			ЗАО «Черноречинский карьер»	5446006785	633209, Новосибирская обл., г. Искитим, ул.Заводская, д. 1а		
22	Отвал вскрышных пород карьера известняка № 3 (ЗАО «Черноречинский карьер»)	54-00040-Х-00565-291218	29.12.2018 № 565	г. Искитим		54.662700 83.332070	54:33:030401:10	земли промышленности	1460,1 (площадь участков) 14 (площадь объекта)	80,172.00	164,148.40	вскрышные породы в смеси неопасные практически неопасные	20019099395	2,685,362.00	4,925,566.40	2,164,638.00	4,774,433.60	размещение отходов	4,850,000.00	9,700,000.00			ЗАО «Черноречинский карьер»	5446006785	633209, Новосибирская обл., г. Искитим, ул.Заводская, д. 1а		
23	ПОЛИГОН твердых бытовых отходов Криводановка	54-00030-Э-00136-250418	25.04.2018 № 136	Новосибирский район, Криводановский с/с, с. Криводановка	Новосибирская область, Новосибирский район, МО Криводановского сельсовета, в пром. зоне с. Криводановка	55.073243 82.702598	54:19:022201:683	земли промышленности	4.48	364,430.00	60,167.39	отходы производства и потребления IV, V классов опасности	сведения не предоставлены	сведения не предоставлены	142,221.00	сведения не предоставлены	157,779.00	размещение отходов	сведения не предоставлены	300,000.00	-	-	-	-	-	-	В соответствии с постановлением администрации Криводановского сельсовета Новосибирского района Новосибирской области от 17 мая 2021 года № 253 полигон твердых бытовых отходов закрыт.
24	Участок утилизации ТБО	54-00002-Э-00479-010814	от 01.08.2014 № 479	Новосибирский район, Барышевский с/с	Новосибирская область, Новосибирский район, Барышевский сельсовет	54,890195 83,156718	54:19:164601:326 (в составе участка 54:19:164601:5)	земли промышленности	4,56, объект 2,495			отходы производства и потребления IV, V классов опасности									Выдано отделом государственной экологической экспертизы Главного Управления природных ресурсов и охраны окружающей среды МПР России по Новосибирской области от 24.01.2003 г. № 1666 Выдано управлением федеральной службы по надзору в сфере природопользования по Новосибирской области от 09.09.2005 г. № 857	Отсутствуют	ФГБУ "ЖКУ ННЦ	5408027368	630055, Новосибирская область, г. Новосибирск, ул. Бульвар Молодежи, 36	06.09.2013 № 054 00108/Т (сбор отходов IV класса опасности, транспортирование отходов IV класса, размещение отходов IV класса)	

ПРИЛОЖЕНИЕ № 5
к территориальной схеме обращения с отходами,
в том числе с твердыми коммунальными отходами, Новосибирской области

Перспективная комбинированная схема потоков твердых коммунальных отходов от источников образования до объектов обработки и размещения твердых коммунальных отходов

Наименовани объекта размещения отходов	Наименование объекта временного накопленияразмещения отходов	Наименование объекта временного накопления отходов	Муниципальный район	Потоки отходов от муниципальных образований
1	2	3	4	5
Комплексный полигон "Правобережный", Новосибирский район	на комплексный полигон	ПВН "Мошковская", р.п. Мошково	Мошковский район	Барлакский сельсовет, р.п. Мошково, р.п. Станционно-Ояшинский, Кайлинский сельсовет, Новомошковский сельсовет, Сарапульский сельсовет, Сокурский сельсовет, Широкоярский сельсовет
		ПВН "Сокурская", с. Сокур		Дубровинский сельсовет, Ташаринский сельсовет, Балтинский сельсовет
	на комплексный полигон		Новосибирский район	Кубовинский сельсовет, Станционный сельсовет, Мочищенский сельсовет, Каменский сельсовет, Плотниковский сельсовет, Березовский сельсовет, Барышевский сельсовет, Новоугловский сельсовет, Раздольненский сельсовет, р.п. Краснообск
	на комплексный полигон		ГО г. Новосибирск	Дзержинский район, Железнодорожный район, Заельцовский район, Калининский район, Октябрьский район, Первомайский район, Центральный район
	на комплексный полигон		ГО р.п. Кольцово	
Комплексный полигон "Левобережный", Новосибирский район	на комплексный полигон		ГО г. Новосибирск	Кировский район, Ленинский район
	на комплексный полигон		ГО г. Обь	
	на комплексный полигон		Новосибирский район	Боровской сельсовет, Верх-Тулинский сельсовет, Криводановский сельсовет, Кудряшовский сельсовет, Морской сельсовет, Толмачёвский сельсовет, Ярковский сельсовет, Мичуринский сельсовет
	на комплексный полигон	ПВН "Колыванская", р.п. Колывань	Колыванский район	Вьюнский сельсовет, р.п. Колывань, Калининский сельсовет, Кандауровский сельсовет, Королёвский сельсовет, Новотроицкий сельсовет, Новотырышкинский сельсовет, Пихтовский сельсовет, Скалинский сельсовет, Сидоровский сельсовет, Пономарёвский сельсовет, Соколовский сельсовет
	ПВН +МСС "Коченевская", р.п. Коченёво	ПВН +МСС "Коченевская", р.п. Коченёво	Коченевский район	Новомихайловский сельсовет, Крутологовский сельсовет, р.п. Коченёво, р.п. Чик, Краснотальский сельсовет, Кремлёвский сельсовет, Леснополянский сельсовет, Поваренский сельсовет, Прокудский сельсовет, Совхозный сельсовет, Чистопольский сельсовет, Шагаловский сельсовет
		ПВН "Дупленская", ст. Дупленская		Дупленский сельсовет, Овчинниковский сельсовет

Наименовани объекта размещения отходов	Наименование объекта временного накопленияразмещения отходов	Наименование объекта временного накопления отходов	Муниципальный район	Потоки отходов от муниципальных образований
1	2	3	4	5
	на комплексный полигон	ПВН "Целинная", с. Целинное		Целинный сельсовет, Федосихинский сельсовет.
	на комплексный полигон	ПВН "Ордынская", р.п. Ордынское	Ордынский район	Берёзовский сельсовет, Вагайцевский сельсовет, Верх-Алеусский сельсовет, Верх-Ирменский сельсовет, Верх-Чикский сельсовет, р.п. Ордынское, Кирзинский сельсовет, Козихинский сельсовет, Красноярский сельсовет, Новопичуговский сельсовет, Новошарапский сельсовет, Петровский сельсовет, Пролетарский сельсовет, Рогалевский сельсовет, Спиринский сельсовет, Усть-Луковский сельсовет, Устюжанинский сельсовет, Филипповский сельсовет, Шайдуровский сельсовет
Комплексный полигон "Завьялово", с. Завьялово Искитимского района	на комплексный полигон	ПВН "Нижнекаменская", с. Нижнекаменка		Чингисский сельсовет, Нижнекаменский сельсовет
	на комплексный полигон		Искитимский район	Бурмистровский сельсовет, Быстровский сельсовет
Комплексный полигон "Маяк", пос. Маяк, Искитимский район	на комплексный полигон	ПВН "Бородавкинская", д. Бородавкино		Гилёвский сельсовет, Преображенскй сельсовет, Степной сельсовет
	на комплексный полигон			Верх-Коёнский сельсовет, р.п. Линёво, Гусельниковский сельсовет, Евсинский сельсовет, Легостаевский сельсовет, Листвянский сельсовет, Мичуринский сельсовет, Морозовский сельсовет, Промышленный сельсовет, Совхозный сельсовет, Тальменский сельсовет, Улыбинский сельсовет, Усть-Чёмский сельсовет, Чернореченский сельсовет, Шибковский сельсовет
	на комплексный полигон		ГО г. Искитим	
	на комплексный полигон		ГО г. Бердск	
	на комплексный полигон		ГО г. Новосибирск	Советский район
Комплексный полигон "Баганский", с. Баган, Баганский район	на комплексный полигон	ПВН "Андреевская", с. Андреевка	Баганский район	Андреевский сельсовет, Кузнецовский сельсовет
		ПВН "Палецкое", с Палецкое		Палецкий сельсовет
		ПВН "Савкино", с. Савкино		Савкинский сельсовет, Мироновский сельсовет
		ПВН "Александро-Невская", пос. Александро-Невский		Казанский сельсовет, Ивановский сельсовет
	ПВН "Купинская", г. Купино	напрямую на комплексный полигон	Купинский район	Баганский сельсовет, Лозовской сельсовет
		ПВН "Купинская", г. Купино		г. Купино, Ленинский сельсовет, Рождественский сельсовет, Сибирский сельсовет, Стеклянский сельсовет
		ПВН "Советская", пос. Советский		Благовещенский сельсовет, Вишнёвский сельсовет, Медяковский сельсовет
		ПВН "Новосельская", с. Новоселье		Метелевский сельсовет, Новосельский сельсовет
		ПВН "Чаинская", с. Чаинка		Чаинский сельсовет, Яркульский сельсовет, Новониколаевский сельсовет
		ПВН "Лягушенская", с Лягушье		Копкульский сельсовет, Лягушенский сельсовет, Новоключевской сельсовет

Наименовани объекта размещения отходов	Наименование объекта временного накопленияразмещения отходов	Наименование объекта временного накопления отходов	Муниципальный район	Потоки отходов от муниципальных образований
1	2	3	4	5
Комплексный полигон "Болотный", г. Болотное, Болотнинский район	на комплексный полигон	ПВН "Новочебульская", д. Новая Чебула	Болотнинский район	Егоровский сельсовет, Ояшевский сельсовет, Байкальский сельсовет, Светлополянский сельсовет
		на комплексный полигон		Ачинский сельсовет, Баратаевский сельсовет, Боровской сельсовет, Варламовский сельсовет, г. Болотное, Дивинский сельсовет, Зудовский сельсовет, Карасёвский сельсовет, Корниловский сельсовет, Кунчурукский сельсовет, Новобибеевский сельсовет
Комплексный полигон "Куйбышевский", г. Куйбышев, Куйбышевский район	на комплексный полигон	ПВН "Зюзинская", с. Зюзя	Барабинский район	Зюзинский сельсовет
		ПВН "Новоярково", с. Новоярково		Новоярковский сельсовет, Новониколаевский сельсовет, Новочановский сельсовет
		ПВН "Новоспасск", с. Новоспасск		Новоспасский сельсовет, Межозерный сельсовет
		ПВН "Таскаевская", с. Таскаево		Таскаевский сельсовет, Козловский сельсовет
		на комплексный полигон		г. Барабинск, Шубинский сельсовет, Устьянцевский сельсовет, Щербаковский сельсовет
	ПВН "Здвинская", с. Здвинск	ПВН "Здвинская", с. Здвинск	Здвинский район	Здвинский сельсовет, Петраковский сельсовет, Цветниковский сельсовет, Чулымский сельсовет, Сарыбалыкский сельсовет
		ПВН "Верх-Каргатская", с. Верх-Каргат		Верх-Каргатский сельсовет, Горносталевский сельсовет, Рощенский сельсовет, Алексеевский сельсовет, Нижнечулымский сельсовет
		ПВН "Верх-Урюмская", с. Верх-Урюм		Верх-Урюмский сельсовет, Лянинский сельсовет, Новороссийский сельсовет, Нижнеурюмский сельсовет
	на комплексный полигон	ПВН "Чумаковская", с. Чумаково	Куйбышевский район	Балманский сельсовет, Чумаковский сельсовет, Зоновский сельсовет, Осиновский сельсовет, Михайловский сельсовет, Горбуновский сельсовет
		ПВН "Булатовская", с. Булатово		Новоичинский сельсовет, Булатовский сельсовет
		ПВН "Бергульская", д. Бергуль		Сергинский сельсовет, Гжатский сельсовет, Камский сельсовет, Верх-Ичинский сельсовет
		на комплексный полигон		Веснянский сельсовет, Абрамовский сельсовет, г. Куйбышев, Куйбышевский сельсовет, Октябрьский сельсовет, Отрадненский сельсовет
Комплексный полигон "Краснозёрское", р.п. Краснозёрск, Краснозёрский район	ПВН "Довольненская", с. Довольное	ПВН "Довольненская", с. Довольное	Доволенский район	Баклушевский сельсовет, Волчанский сельсовет, Доволенский сельсовет, Ильинский сельсовет, Комарьевский сельсовет, Согорнский сельсовет, Суздальский сельсовет, Травнинский сельсовет, Шагальский сельсовет
		ПВН "Утянская", с Утянка		Красногривенский сельсовет, Утянский сельсовет, Ярковский сельсовет, Индерский сельсовет
	на комплексный полигон	ПВН "Веселовская", с. Веселовское	Краснозерский район	Веселовский сельсовет, Лотошанский сельсовет, Светловский сельсовет, Коневский сельсовет
		ПВН "Зубковская", с . Зубково		Зубковский сельсовет
		ПВН "Половинская", с . Половинное		Половинский сельсовет, Орехово-Логовской сельсовет, Садовский сельсовет, Аксенихинский сельсовет, Лобинский сельсовет
		ПВН "Мохнатологовская" , с. Мохнатый Лог		Мохнатологовский сельсовет, Майский сельсовет, Октябрьский сельсовет
		на комплексный полигон		р.п. Краснозёрское, Казанакский сельсовет, Кайгородский сельсовет, Колыбельский сельсовет, Нижнечеремошинский сельсовет, Полойский сельсовет

Наименовани объекта размещения отходов	Наименование объекта временного накопленияразмещения отходов	Наименование объекта временного накопления отходов	Муниципальный район	Потоки отходов от муниципальных образований
1	2	3	4	5
		ПВН "Кочковская", с. Кочки	Кочковский район	Красносибирский сельсовет, Новоцелинный сельсовет, Быструхинский сельсовет, Жуланский сельсовет, Кочковский сельсовет
		ПВН "Черновская", с. Черновка		Ермаковский сельсовет, Новорешетовский сельсовет, Троицкий сельсовет, Решетовский сельсовет, Черновский сельсовет
Комплексный полигон "Карасукский", г. Карасук, Карасукский район	на комплексный полигон	ПВН "Морозовская", с. Морозовка	Карасукский район	Чернокурьинский сельсовет
		ПВН "Хорошинская", с. Хорошее		Хорошинский сельсовет, Калиновский сельсовет
		ПВН "Октябрьская", с. Октябрьское		Октябрьский сельсовет
		ПВН "Студеновская", с. Студеное		Знаменский сельсовет, Студеновский сельсовет
		ПВН "Ирбизинская", с. Ирбизино		Ирбизинский сельсовет, Беленский сельсовет
		на комплексный полигон		Михайловский сельсовет, Троицкий сельсовет, г. Карасук, Благодатский сельсовет
Комплексный полигон "Каргатский", г. Каргат, Каргатский район	ПВН "Убинская", с. Убинское	ПВН "Убинская", с. Убинское	Убинский район	Убинский сельсовет, Крещенский сельсовет, Новодубровский сельсовет, Черномысский сельсовет, Пешковский сельсовет, Владимировский сельсовет, Раисинский сельсовет, Ермолаевский сельсовет, Орловский сельсовет
		ПВН "Круглоозерная", с. Круглоозёрное		Гандичевский сельсовет, Круглоозёрный сельсовет, Кундранский сельсовет
		ПВН "Кожурлинская", с. Кожурла		Борисоглебский сельсовет, Кожурлинский сельсовет, Колмаковский сельсовет, Невский сельсовет
	ПВН "Чулымская", г. Чулым	ПВН "Чулымская", г. Чулым	Чулымский район	г. Чулым, Иткульский сельсовет, Кабинетный сельсовет, Каякский сельсовет, Кокошинский сельсовет, Куликовский сельсовет, Осиновский сельсовет, Пеньковский сельсовет
		ПВН "Ужанихинская", с. Ужаниха		Воздвиженский сельсовет, Серебрянский сельсовет, Ужанихинский сельсовет, Базовский сельсовет
	на комплексный полигон	ПВН "Чикманская", с. Чикман	Каргатский район	Большеникольский сельсовет, Чикманский сельсовет
		ПВН "Усть-Суминская", с. Усть-Сумы		Суминский сельсовет, Алабугинский сельсовет
		на комплексный полигон		Беркутовский сельсовет, Верх-Каргатский сельсовет, г. Каргат, Карганский сельсовет, Кубанский сельсовет, Маршанский сельсовет, Мусинский сельсовет, Первомайский сельсовет, Форпост-Каргатский сельсовет
Комплексный полигон "Кыштовский", с. Кыштовка, Кыштовский район	на комплексный полигон	ПВН "Кулябинская", д. Куляба	Кыштовский район	Кулябинский сельсовет, Верх-Таркский сельсовет, Новомайзасский сельсовет
		на комплексный полигон		Берёзовский сельсовет, Большереченский сельсовет, Вараксинский сельсовет, Верх-Майзасский сельсовет, Ерёминский сельсовет, Заливинский сельсовет, Колбасинский сельсовет, Крутихинский сельсовет, Кыштовский сельсовет, Малокрасноярский сельсовет, Новочекинский сельсовет, Орловский сельсовет, Сергеевский сельсовет, Черновский сельсовет
Комплексный полигон "Северный", с. Северное Северный район	на комплексный полигон	на комплексный полигон	Северный район	Бергульский сельсовет, Биазинский сельсоветВерх-Красноярский сельсовет, Гражданцевский сельсовет, Новотроицкий сельсовет, Останинский сельсовет, Остяцкий сельсовет, Потюкановский сельсовет, Северный сельсовет, Фёдоровский сельсовет, Чебаковский сельсовет, Чувашинский сельсовет

Наименовани объекта размещения отходов	Наименование объекта временного накопленияразмещения отходов	Наименование объекта временного накопления отходов	Муниципальный район	Потоки отходов от муниципальных образований
1	2	3	4	5
Комплексный полигон "Татарский", г. Татарск, Татарский район	ПВН+ МСС "Венгеровская", с Венгерово	ПВН+ МСС "Венгеровская", с. Венгерово	Венгеровский район	Венгеровский сельсовет, Сибирцевский 1-й сельсовет, Вознесенский сельсовет, Новотартасский сельсовет, Тартасский сельсовет, Меньшиковский сельсовет, Петропавловский 1-й сельсовет, Ключевской сельсовет, Туруновский сельсовет, Усть-Ламенский сельсовет
		ПВН "Усть-Изеская", с. Усть-Изес		Филошенский сельсовет, Сибирцевский 2-й сельсовет, Усть-Изесский сельсовет, Новокуликовский сельсовет
		ПВН "Урезская", с. Урез		Шипицынский сельсовет, Мининский сельсовет, Урезский сельсовет
		ПВН "Петропавловская", с. Петропавловка 2-я		Петропавловский 2-й сельсовет, Воробьёвский сельсовет, Павловский сельсовет
	на комплексный полигон	ПВН "Розентальская", д. Розенталь	Татарский район	Увальский сельсовет
		ПВН "Кабанковская", д. Кабанка		Казачемысский сельсовет, Кочневский сельсовет, Красноярский сельсовет
		ПВН "Константиновская", д. Константиновка		Зубовский сельсовет, Казаткульский сельсовет, Константиновский сельсовет, Николаевский сельсовет, Никулинский сельсовет, Орловский сельсовет
		ПВН "Новопервомайская", с. Новопервомайское		Дмитриевский сельсовет, Неудачинский сельсовет, Новопервомайский сельсовет, Ускюльский сельсовет
		на комплексный полигон		г. Татарск, Киевский сельсовет, Козловский сельсовет, Лопатинский сельсовет, Новомихайловский сельсовет, Новопокровский сельсовет, Новотроицкий сельсовет, Северотатарский сельсовет
	ПВН "Усть-Тарская", с. Усть-Тарка	ПВН "Усть-Таркская", с. Усть-Тарка	Усть-Таркский район	Еланский сельсовет, Камышевский сельсовет, Козинский сельсовет, Кушаговский сельсовет, Новоникольский сельсовет, Побединский сельсовет, Усть-Таркский сельсовет, Щербаковский сельсовет
		ПВН "Яркуль-Матюшкинская", с. Яркуль-Матюшкино		Дубровинский сельсовет, Угуйский сельсовет, Яркуль-Матюшкинский сельсовет
		ПВН "Силишинская", д. Силиш		Яркульский сельсовет, Новосилишинский сельсовет
	ПВН "Чановская", р.п. Чаны	ПВН "Сарыбалыковская", д. Сарыбалык	Чановский район	р.п. Чаны, Землянозаимский сельсовет, Красносельский сельсовет, Матвеевский сельсовет, Новопреображенский сельсовет, Озеро-Карачинский сельсовет, Погорельский сельсовет, Покровский сельсовет, Старокарачинский сельсовет, Тебисский сельсовет, Щегловский сельсовет
		ПВН "Новофеклинская", с. Новофеклино		Таганский сельсовет, Блюдчанский сельсовет, Отреченский сельсовет
Комплексный полигон "Тогучинский", г. Тогучин, Тогучинской район	на комплексный полигон	ПВН "Пойменнская", с. Пойменное	Тогучинский район	Шахтинский сельсовет, Заречный сельсовет
		ПВН "Коуракская", с. Коурак		Коуракский сельсовет, Степногутовский сельсовет, Кировский сельсовет, Завьяловский сельсовет
		ПВН "Лебедевская", с. Лебедево		Вассинский сельсовет, Кудельно-Ключевской сельсовет, Лебедевский сельсовет, Мирновский сельсовет, Усть-Каменский сельсовет, Чемской сельсовет
		на комплексный полигон		Борцовский сельсовет, Буготакский сельсовет, р.п. Горный, г. Тогучин, Гутовский сельсовет, Киикский сельсовет, Кудринский сельсовет, Нечаевский сельсовет, Репьёвский сельсовет, Сурковский сельсовет

Наименовани объекта размещения отходов	Наименование объекта временного накопленияразмещения отходов	Наименование объекта временного накопления отходов	Муниципальный район	Потоки отходов от муниципальных образований
1	2	3	4	5
Комплексный полигон "Черепановский", г. Черепаново, Черепановский район	на комплексный полигон	ПВН "Огнево-Заимковская", с. Огнева Заимка	Черепановский район	Медведский сельсовет, Огнево-Заимковский сельсовет, Татарский сельсовет, Берёзовский сельсовет (Маслянинского района), Никоновский сельсовет (Маслянинского района)
		ПВН "Верхмильтюшинская", с. Верх-Мильтюши		Верх-Мильтюшинский сельсовет
		на комплексный полигон		Безменовский сельсовет, Бочкарёвский сельсовет, р.п. Дорогино, р.п. Посевная, г. Черепаново, Искровский сельсовет, Карасёвский сельсовет, Майский сельсовет, Пятилетский сельсовет, Шурыгинский сельсовет
	ПВН "Сузунская", р.п. Сузун	ПВН "Сузунская", р.п. Сузун	Сузунский район	р.п. Сузун, Мышланский сельсовет, Малышевский сельсовет, Каргаполовский сельсовет. Верх-Сузунский сельсовет, Ключиковский сельсовет, Шайдуровский сельсовет, Меретский сельсовет, Бобровский сельсовет
		ПВН "Битковская", с. Битки		Битковский сельсовет, Шарчинский сельсовет, Маюровский сельсовет
		ПВН "Шипуновская", с. Шипуново		Болтовский сельсовет, Заковряжинский сельсовет, Шипуновский сельсовет
	на комплексный полигон	ПВН "Мамоновская", с. Мамоново	Маслянинский район	Бажинский сельсовет, Большеизыракский сельсовет, Борковский сельсовет, р.п. Маслянино, Малотомский сельсовет, Мамоновский сельсовет, Пеньковский сельсовет
		ПВН "Суенгинская", с. Суенга		Егорьевский сельсовет, Дубровский сельсовет
		ПВН "Елбанская", с. Елбань		Елбанский сельсовет
Комплексный полигон "Чистоозёрный", р.п. Чистоозёрное, Чистоозёрный район	на комплексный полигон	ПВН "Романовская", с. Романовка	Чистоозерный район	Романовский сельсовет, Польяновкий сельсовет, Ишимский сельсовет, Ольгинский сельсовет
		ПВН "Павловская", с. Павловка		Павловский сельсовет , Варваровский сельсовет, Новокрасненский сельсовет
		ПВН "Табулгинская", пос. Табулга		Табулгинский сельсовет, Новокулындинский сельсовет
		на комплексный полигон		Елизаветинский сельсовет, Барабо-Юдинский сельсовет, р.п. Чистоозёрное, Журавский сельсовет, Новопесчанский сельсовет, Прибрежный сельсовет, Троицкий сельсовет, Шипицынский сельсовет

Перечень сокращений:

г.	город
д.	деревня
пос.	поселок
р.п.	рабочий поселок
с.	село
ст.	станция
ГО	городской округ
ПВН	площадка временного накопления

Приложение № 6
к территориальной схеме обращения с отходами, в том числе с твердыми коммунальными отходами, Новосибирской области

Перспективная комбинированная схема потоков отходов до объектов обработки и объектов размещения отходов в Кыштовском районе

- потоки отходов между объектами

-Комплексный полигон

-Площадка временного накопления

-Административный центр

1- Комплексный полигон "Кыштовский", с. Кыштовка, Кыштовский район

17- ПВН "Кулябинская", с. Куляба, Кыштовский район



Приложение № 6.1
к территориальной схеме обращения с отходами, в том числе с твердыми коммунальными отходами, Новосибирской области

Перспективная комбинированная схема потоков отходов до объектов обработки и объектов размещения отходов в Северном районе

- потоки отходов между объектами

-Комплексный полигон

-Административный центр

2- Комплексный полигон "Северный", с. Северное, Северный район



Приложение № 6.2
к территориальной схеме обращения с отходами, в том числе с твердыми коммунальными отходами, Новосибирской области

Перспективная комбинированная схема потоков отходов до объектов обработки и объектов размещения отходов в Татарском кластере

- потоки отходов между объектами

-Комплексный полигон

-Площадка временного накопления

-ПВН, оборудованная мусоросортировочной станцией

-Административный центр

3- Комплексный полигон "Татарский", г. Татарск, Татарский район
18- ПВН "Урезская", с. Урез,, Венгеровский район
19- ПВН "Усть-Изеская", с Усть-Изес, Венгеровский район
20- ПВН "Петропавловская", с. Петропавловка 2-я, Венгеровский район
21- ПВН "Венгеровская", с Венгерово, Венгеровский район
22- ПВН "Яркуль-Матюшкинская", с. Яркуль-Матюшкино, Усть-Таркский район
23- ПВН "Силишинская", д. Силиш, Усть-Таркский район
24- ПВН "Усть-Тарская", с. Усть-Тарка, Усть-Таркский район
25- ПВН "Розентальская", д. Розенталь, Татарский район
26- ПВН "Кабанковская", д. Кабанка, Татарский район
27- ПВН "Новопервомайская", с. Новопервомайское, Татарский район
28- ПВН "Константиновская", д. Константиновка, Татарский район
29- ПВН "Сарыбалыковская", д. Сарыбалык, Чановский район
30- ПВН "Новофеклинская", с. Новофеклино, Чановский район



Приложение № 6.3
к территориальной схеме обращения с отходами, в том числе с твердыми коммунальными отходами, Новосибирской области

Перспективная комбинированная схема потоков отходов до объектов обработки и объектов размещения отходов в Чистоозерном районе

- потоки отходов между объектами

▲ -Комплексный полигон

● -Площадка временного накопления

○ -Административный центр

4- Комплексный полигон "Чистоозерный", р.п. Чистоозерное, Чистоозерный район
31- ПВН "Табулгинская", пос. Табулга, Чистоозерный район
32- ПВН "Романовская", с. Романовка, Чистоозерный район
33- ПВН "Павловская", с. Павловка Чистоозерный район



Приложение № 6.4
к территориальной схеме обращения с отходами, в том числе с твердыми коммунальными отходами, Новосибирской области

Перспективная комбинированная схема потоков отходов до объектов обработки и объектов размещения отходов в Куйбышевском кластере

- потоки отходов между объектами

-Комплексный полигон

-Площадка временного накопления

-Административный центр

5- Комплексный полигон "Куйбышевский", г. Куйбышев, Куйбышевский район
34- ПВН "Чумаковская", с. Чумаково, Куйбышевский район
35- ПВН "Бергульская", д. Бергуль, Куйбышевский район
36- ПВН "Булатовская", с. Булатово, Куйбышевский район
37- ПВН "Зюзинская", с Зюзя, Барабинский район
38- ПВН "Новоспасская", с . Новоспасск, Барабинский район
39- ПВН "Новоярковская", с. Новоярково, Барабинский район
40- ПВН "Таскаевская", с Таскаево, Барабинский район
41- ПВН "Верх-Каргатская", с. Верх-Каргат, Здвинский район
42- ПВН "Здвинская", с.Здвинск, Здвинский район
43- ПВН "Верх-Урюмская", с. Верх-Урюм, Здвинский район



Приложение № 6.5
к территориальной схеме обращения с отходами, в том числе с твердыми коммунальными отходами, Новосибирской области

Перспективная комбинированная схема потоков отходов до объектов обработки и объектов размещения отходов в Баганском кластере



Приложение № 6.6
к территориальной схеме обращения с отходами, в том числе с твердыми коммунальными отходами, Новосибирской области

Перспективная комбинированная схема потоков отходов до объектов обработки и объектов размещения отходов в Карасукском районе

- потоки отходов между объектами

▲ -Комплексный полигон

● -Площадка временного накопления

○ -Административный центр

7- Комплексный полигон"Карасукский", с. Карасук, Карасукский район
53- ПВН "Студеновская", с. Студеное, Карасукский район
54- ПВН "Морозовская", с. Морозовка, Карасукский район
55- ПВН "Ирбизинская", с. Ирбизино, Карасукский район
56- ПВН "Хорошинская", с. Хорошее, Карасукский район
57- ПВН "Октябрьская", с. Октябрьское, Карасукский район



Приложение № 6.7
к территориальной схеме обращения с отходами, в том числе с твердыми коммунальными отходами, Новосибирской области

Перспективная комбинированная схема потоков отходов до объектов обработки и объектов размещения отходов в Краснозерском кластере

- потоки отходов между объектами

▲ -Комплексный полигон

● -Площадка временного накопления

● -ПВН, оборудованная мусоросортировочной станцией

○ -Административный центр

8 - Комплексный полигон «Краснозерский», р.п. Краснозерское, Краснозерский район
58 - ПВН "Веселовская", с. Веселовское, Краснозерский район
59 - ПВН "Зубковская", с . Зубково Краснозерский район
60 - ПВН "Половинная", с. Половинное, Краснозерский район
61 - ПВН "Мохнатологовская", с. Мохнатый Лог, Краснозерский район
62 - ПВН "Черновская", с. Черновка, Кочковский район
63 - ПВН "Кочковская", с. Кочки, Кочковский район
64 - ПВН "Довольненская", с. Довольное, Доволенский район
65 - ПВН "Утянская", с. Утянка, Доволенский район



Приложение № 6.8
к территориальной схеме обращения с отходами, в том числе с твердыми коммунальными отходами, Новосибирской области

Перспективная комбинированная схема потоков отходов до объектов обработки и объектов размещения отходов в Каргатском кластере

- потоки отходов между объектами

▲ -Комплексный полигон

● -Площадка временного накопления

○ -Административный центр

9- Комплексный полигон "Каргатский", г. Каргат, Каргатский район
66- ПВН «Убинская», с. Убинское, Убинский район
67- ПВН «Кожурлинская», с. Кожурла, Убинский район
68- ПВН «Круглоозерная», с. Круглоозерное, Убинский район
69- ПВН "Усть-Суминская", с. Усть-Сумы, Каргатский район
70- ПВН "Ужанихская", с. Ужаниха, Чулымский район
71- ПВН "Чикманская", с. Чикман, Чулымский район
72- ПВН "Чулымская", г. Чулым Чулымский район



Приложение № 6.9
к территориальной схеме обращения с отходами, в том числе с твердыми коммунальными отходами, Новосибирской области

Перспективная комбинированная схема потоков отходов до объектов обработки и объектов размещения отходов в Черепановском кластере

- потоки отходов между объектами

-Комплексный полигон

-Площадка временного накопления

-Административный центр

10- Комплексный полигон "Черепановский", г. Черепаново, Черепановский район

73 - ПВН "Битковская", с. Битки, Сузунский район
74 - ПВН "Сузунская", р.п. Сузун, Сузунский район
75 - ПВН "Шипуновская", с. Шипуново, Сузунский район
76 - ПВН "Верхмильтюшинская", с. Верх-Мильтюши, Черепановский район
77 - ПВН "Огнево-Заимковская", с. Огнева Заимка, Черепановский район
78 - ПВН "Мамоновская", с. Мамоново, Маслянинский район
79 - ПВН "Суенгинская", с. Суенга, Маслянинский район
80 - ПВН "Елбанская", с. Елбань, Маслянинский район



Приложение № 6.10
к территориальной схеме обращения с отходами, в том числе с твердыми коммунальными отходами, Новосибирской области

Перспективная комбинированная схема потоков отходов до объектов обработки и объектов размещения отходов в Тогучинском районе

- потоки отходов между объектами

▲ -Комплексный полигон

● -Площадка временного накопления

○ -Административный центр

11- Комплексный полигон "Тогучинский", г. Тогучин, Тогучинский район
81- ПВН "Лебедевская", с. Лебедево, Тогучинский район
82- ПВН "Коуракская", с. Коурак, Тогучинский район
83- ПВН "Пойменская", с. Пойменное, Тогучинский район



Приложение № 6.11
к территориальной схеме обращения с отходами, в том числе с твердыми коммунальными отходами, Новосибирской области

Перспективная комбинированная схема потоков отходов до объектов обработки и объектов размещения отходов в Болотнинском районе

- потоки отходов между объектами

-Комплексный полигон

-Площадка временного накопления

-Административный центр

12- Комплексный полигон "Болотный", г. Болотное, Болотнинский район

84 - ПВН "Новочебульская", д. Новая Чебула, Болотнинский район



Приложение № 6.12
к территориальной схеме обращения с отходами, в том числе с твердыми коммунальными отходами, Новосибирской области

Перспективная комбинированная схема потоков отходов до объектов обработки и объектов размещения отходов в Новосибирском кластере

- потоки отходов между объектами

-Комплексный полигон

-Площадка временного накопления

-Административный центр

13- Комплексный полигон "Завьялово", с Завьялово , Искитимский район
14- Комплексный полигон "Маяк", пос. Маяк, Искитимский район
15- Комплексный полигон "Правобережный", Новосибирский район
16- Комплексный полигон "Левобережный", Новосибирский район
94- Комплексный полигон "Бердск", г. Бердск, ГО "г. Бердск"

85- ПВН "Коченевская", р.п. Коченево, Коченевский район
86- ПВН "Дупленская", ст. Дупленска, Коченевский район
87- ПВН "Целинная", с. Целинное, Коченевский район
88- ПВН "Ордынская",р.п. Ордынское, Ордынский район
89- ПВН "Нижнекаменская", с. Нижнекаменка, Ордынский район
90- ПВН "Бородавкинская", с. Бородавкино, Искитимский район
91- ПВН "Мошковская", р.п. Мошково, Мошковский район
92- ПВН "Сокурская", с. Сокур, Мошковский район
93- ПВН "Колыванская", р.п. Колывань, Колыванский район



Приложение № 6.13
к территориальной схеме обращения с отходами, в том числе с твердыми коммунальными отходами, Новосибирской области

Расположение планируемых объектов по обработке и размещению отходов на территории в Новосибирской области при перспективной комбинированной схеме потоков отходов

1- Комплексный полигон "Кыштовский", с. Кыштовка, Кыштовский район
2- Комплексный полигон "Северный", с. Северное, Северный район
3- Комплексный полигон "Татарский", г. Татарск, Татарский район
4- Комплексный полигон "Чистоозерный", р.п. Чистоозерное, Чистоозерный район
5- Комплексный полигон "Куйбышевский", г. Куйбышев, Куйбышевский район
6- Комплексный полигон "Баганский", с. Баган, Баганский район
7- Комплексный полигон"Карасукский", с. Карасук, Карасукский район
8- Комплексный полигон «Краснозерский», р.п. Краснозерское, Краснозерский район
9- Комплексный полигон "Каргатский", г. Каргат, Каргатский район
10- Комплексный полигон "Черепановский", г. Черепаново. Черепановский район
11- Комплексный полигон "Тогучинский", г. Тогучин, Тогучинский район
12- Комплексный полигон "Болотный", г. Болотное, Болотнинский район
13- Комплексный полигон "Завьялово", с Завьялово , Искитимский район
14- Комплексный полигон "Маяк", пос. Маяк, Искитимский район
15- Комплексный полигон "Правобережный". Новосибирский район
16- Комплексный полигон "Левобережный", Новосибирский район
17- ПВН "Кулябинская", с. Куляба, Кыштовский район
18- ПВН "Урезская", с. Урез,, Венгеровский район
19- ПВН "Усть-Изеская", с Усть-Изес, Венгеровский район
20- ПВН "Петропавловская", с. Петропавловка 2-я, Венгеровский район
21- ПВН "Венгеровская", с Венгерово, Венгеровский район
22- ПВН "Яркуль-Матюшкинская", с. Яркуль-Матюшкино, Усть-Таркский район
23- ПВН "Силишинская", д. Силиш, Усть-Таркский район
24- ПВН "Усть-Тарская", с. Усть-Тарка, Усть-Таркский район
25- ПВН "Розентальская", д. Розенталь, Татарский район
26- ПВН "Кабанковская", д. Кабанка, Татарский район
27- ПВН "Новопервомайская", с. Новопервомайское, Татарский район
28- ПВН "Константиновская", д. Константиновка, Татарский район
29- ПВН "Сарыбалыковская", д. Сарыбалык, Чановский район
30- ПВН "Новофеклинская", с. Новофеклино, Чановский район
31- ПВН "Табулгинская", пос. Табулга, Чистоозерный район
32- ПВН "Романовская", с. Романовка, Чистоозерный район
33- ПВН "Павловская", с. Павловка Чистоозерный район
34- ПВН "Чумаковская", с. Чумаково, Куйбышевский район
35- ПВН "Бергульская", д. Бергуль, Куйбышевский район
36- ПВН "Булатовская", с. Булатово, Куйбышевский район
37- ПВН "Зюзинская", с Зюзя, Барабинский район
38- ПВН "Новоспасская", с . Новоспасск, Барабинский район
39- ПВН "Новоярковская", с. Новоярково, Барабинский район
40- ПВН "Таскаевская", с Таскаево, Барабинский район
41- ПВН "Верх-Каргатская", с. Верх-Каргат, Здвинский район
42- ПВН "Здвинская", с.Здвинск, Здвинский район
43- ПВН "Верх-Урюмская", с. Верх-Урюм, Здвинский район
44- ПВН "Чаинская", с. Чаинка, Купинский район
45- ПВН "Лягушенская", с Лягушье Купинский район
46- ПВН "Новосельская", с. Новоселье Купинский район
47- ПВН "Советская", пос. Советский, Купинский район
48- ПВН "Купинская", г. Купино, Купинский район
49- ПВН "Александро-Невская", пос. Александро-Невский, Баганский район
50- ПВН "Андреевская", с. Андреевка,Баганский район
51- ПВН "Савкино", с. Савкино, Баганский район
52- ПВН "Палецкая", с Палецкое, Баганский район
53- ПВН "Студеновская", с. Студеное, Карасукский район
54- ПВН "Морозовская", с. Морозовка, Карасукский район
55- ПВН "Ирбизинская", с. Ирбизино, Карасукский район
56- ПВН "Хорошинская", с. Хорошее, Карасукский район
57- ПВН "Октябрьская", с. Октябрьское, Карасукский район
58- ПВН "Веселовская", с. Веселовское, Краснозерский район
59- ПВН "Зубковская", с . Зубково Краснозерский район
60- ПВН "Половинная", с. Половинное, Краснозерский район
61- ПВН "Мохнатологовская", с. Мохнатый Лог, Краснозерский район
62- ПВН "Черновская", с. Черновка, Кочковский район
63- ПВН "Кочковская", с. Кочки, Кочковский район



64- ПВН "Довольненская", с. Довольное, Доволенский район
65- ПВН "Утянская", с. Утянка, Доволенский район
66- ПВН «Убинская», с. Убинское, Убинский район
67- ПВН «Кожурлинская», с. Кожурла, Убинский район
68- ПВН «Круглоозерная», с. Круглоозерное, Убинский район
69- ПВН "Усть-Суминская", с. Усть-Сумы, Каргатский район
70- ПВН "Ужанихская", с. Ужаниха, Чулымский район
71- ПВН "Чикманская", с. Чикман, Чулымский район
72- ПВН "Чулымская", г. Чулым Чулымский район
73- ПВН "Битковская", с. Битки, Сузунский район
74- ПВН "Сузунская", р.п. Сузун, Сузунский район
75- ПВН "Шипуновская", с. Шипуново, Сузунский район
76- ПВН "Верхмильтюшинская", с. Верх-Мильтюши, Черепановский район
77- ПВН "Огнево-Заимковская", с. Огнева Заимка, Черепановский район
78- ПВН "Мамоновская", с. Мамоново, Маслянинский район
79- ПВН "Суенгинская", с. Суенга, Маслянинский район
80- ПВН "Елбанская", с. Елбань, Маслянинский район
81- ПВН "Лебедевская", с. Лебедево, Тогучинский район
82- ПВН "Коуракская", с. Коурак, Тогучинский район
83- ПВН "Пойменская", с. Пойменное, Тогучинский район
84- ПВН "Новочебульская", д. Новая Чебула, Болотнинский район
85- ПВН "Коченевская", р.п. Коченево, Коченевский район
86- ПВН "Дупленская", ст. Дупленска, Коченевский район
87- ПВН "Целинная", с. Целинное, Коченевский район
88- ПВН "Ордынская", р.п. Ордынское, Ордынский район
89- ПВН "Нижнекаменская", с. Нижнекаменка, Ордынский район
90- ПВН "Бородавкинская", с. Бородавкино, Искитимский район
91- ПВН "Мошковская". р.п. Мошково, Мошковский район
92- ПВН "Сокурская", с. Сокур, Мошковский район
93- ПВН "Колыванская", р.п. Колывань, Колыванский район
94- Комплексный полигон "Бердск", г. Бердск, ГО "г. Бердск"