



У К А З

Губернатора Нижегородской области

25.04.2025

№ 92

Об установлении охранной зоны памятника природы регионального значения "Болото Скорынино-Милино"

В соответствии с Земельным кодексом Российской Федерации, пунктами 10, 11 статьи 2 Федерального закона от 14 марта 1995 г. № 33-ФЗ "Об особо охраняемых природных территориях", пунктом 1 части 1 статьи 6 и статьей 10 Закона Нижегородской области от 8 августа 2008 г. № 98-З "Об особо охраняемых природных территориях в Нижегородской области", постановлением Правительства Российской Федерации от 19 февраля 2015 г. № 138 "Об утверждении Правил создания охранных зон отдельных категорий особо охраняемых природных территорий, установления их границ, определения режима охраны и использования земельных участков и водных объектов в границах таких зон", в целях предотвращения неблагоприятных антропогенных воздействий на памятник природы регионального значения "Болото Скорынино-Милино", расположенный в муниципальном округе город Чкаловск Нижегородской области:

1. Установить охранную зону памятника природы регионального значения "Болото Скорынино-Милино" в границах согласно приложению 1 к настоящему Указу.

2. Утвердить Положение об охранной зоне памятника природы регионального значения "Болото Скорынино-Милино" согласно приложению 2 к настоящему Указу.

3. Установить, что возмещение убытков, причиненных в связи с установлением охраной зоны памятника природы регионального значения "Болото Скорынино-Милино", осуществляет Правительство

Нижегородской области в порядке, предусмотренном статьей 57.1 Земельного кодекса Российской Федерации. Срок наступления обязанности по возмещению убытков составляет не более 5 лет со дня вступления в силу настоящего Указа.

4. Министерству экологии и природных ресурсов Нижегородской области обеспечить:

- направление информации об утвержденных границах охраной зоны памятника природы регионального значения "Болото Скорынино-Милино" в орган регистрации прав для учета в Едином государственном реестре недвижимости в порядке, установленном Федеральным законом от 13 июля 2015 г. № 218-ФЗ "О государственной регистрации недвижимости";

- размещение информации об утвержденных границах охраной зоны памятника природы регионального значения "Болото Скорынино-Милино" на своем официальном сайте в информационно-телекоммуникационной сети "Интернет".

5. Контроль за исполнением настоящего Указа возложить на заместителя Губернатора Нижегородской области Морозова С.Э.

6. Настоящий Указ вступает в силу по истечении десяти дней после дня его официального опубликования.

Губернатор

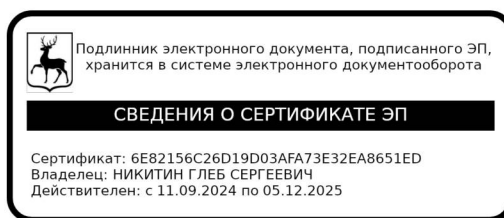

Г.С.Никитин

ПРИЛОЖЕНИЕ

к Указу Губернатора
Нижегородской области
от 25.04.2025 № 92

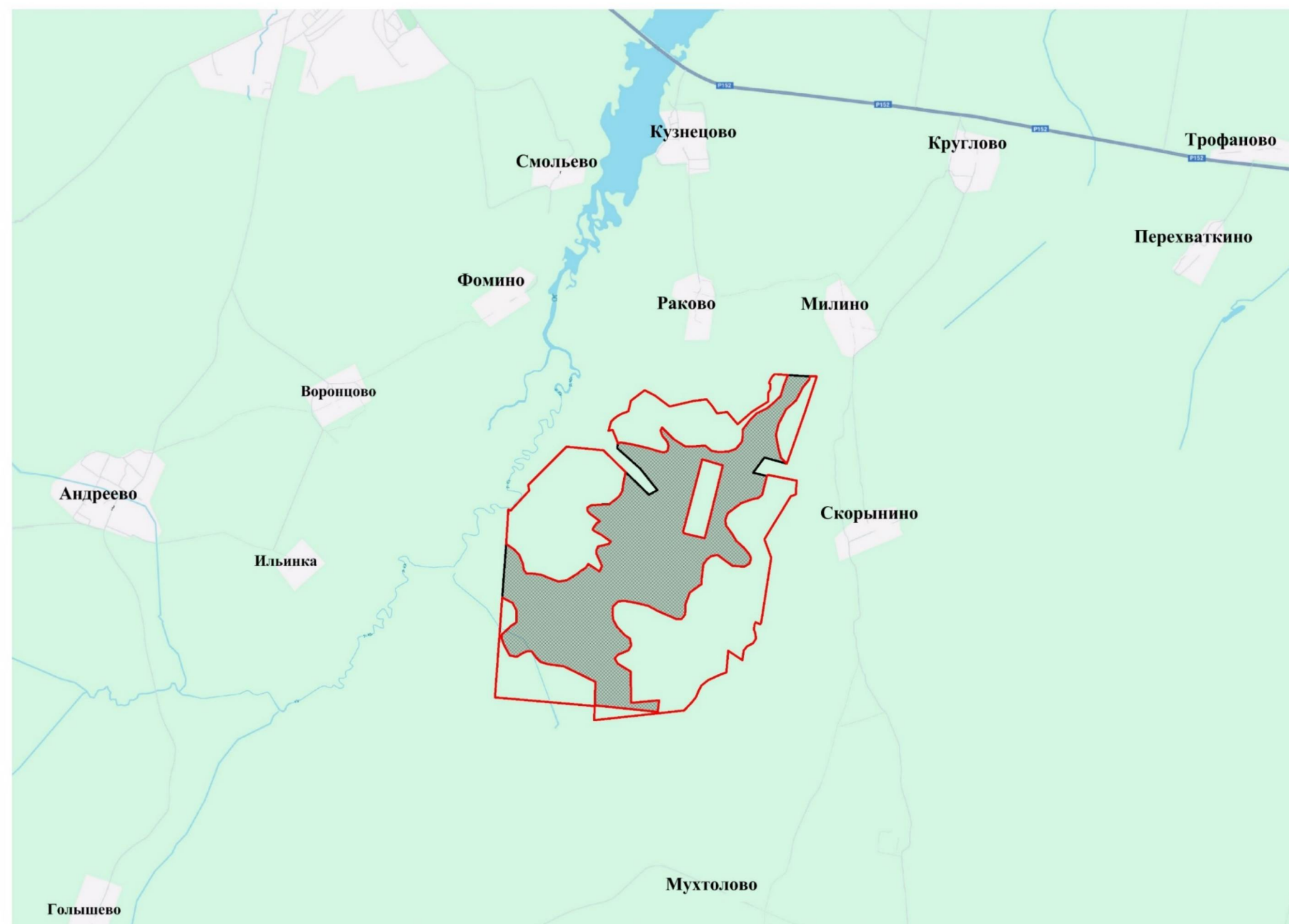

Границы
охранной зоны памятника природы регионального значения
"Болото Скорынино-Милено"

СХЕМА ГРАНИЦ ОХРАННОЙ ЗОНЫ ПАМЯТНИКА ПРИРОДЫ РЕГИОНАЛЬНОГО ЗНАЧЕНИЯ "БОЛОТО СКОРЫНИНО-МИЛИНО"



Масштаб 1:36000

Условные обозначения:

-  - границы памятника природы регионального значения "Болото Скорынино-Милено"
-  - границы охранной зоны памятника природы регионального значения "Болото Скорынино-Милено"

**СХЕМА ГРАНИЦ ОХРАННОЙ ЗОНЫ ПАМЯТНИКА ПРИРОДЫ РЕГИОНАЛЬНОГО ЗНАЧЕНИЯ
"БОЛОТО СКОРЫНИНО-МИЛИНО"
С УЧЕТОМ КВАРТАЛЬНОЙ СЕТИ ГОРОДЕЦКОГО МЕЖРАЙОННОГО ЛЕСНИЧЕСТВА
ПУРЕХОВСКОГО УЧАСТКОВОГО ЛЕСНИЧЕСТВА**

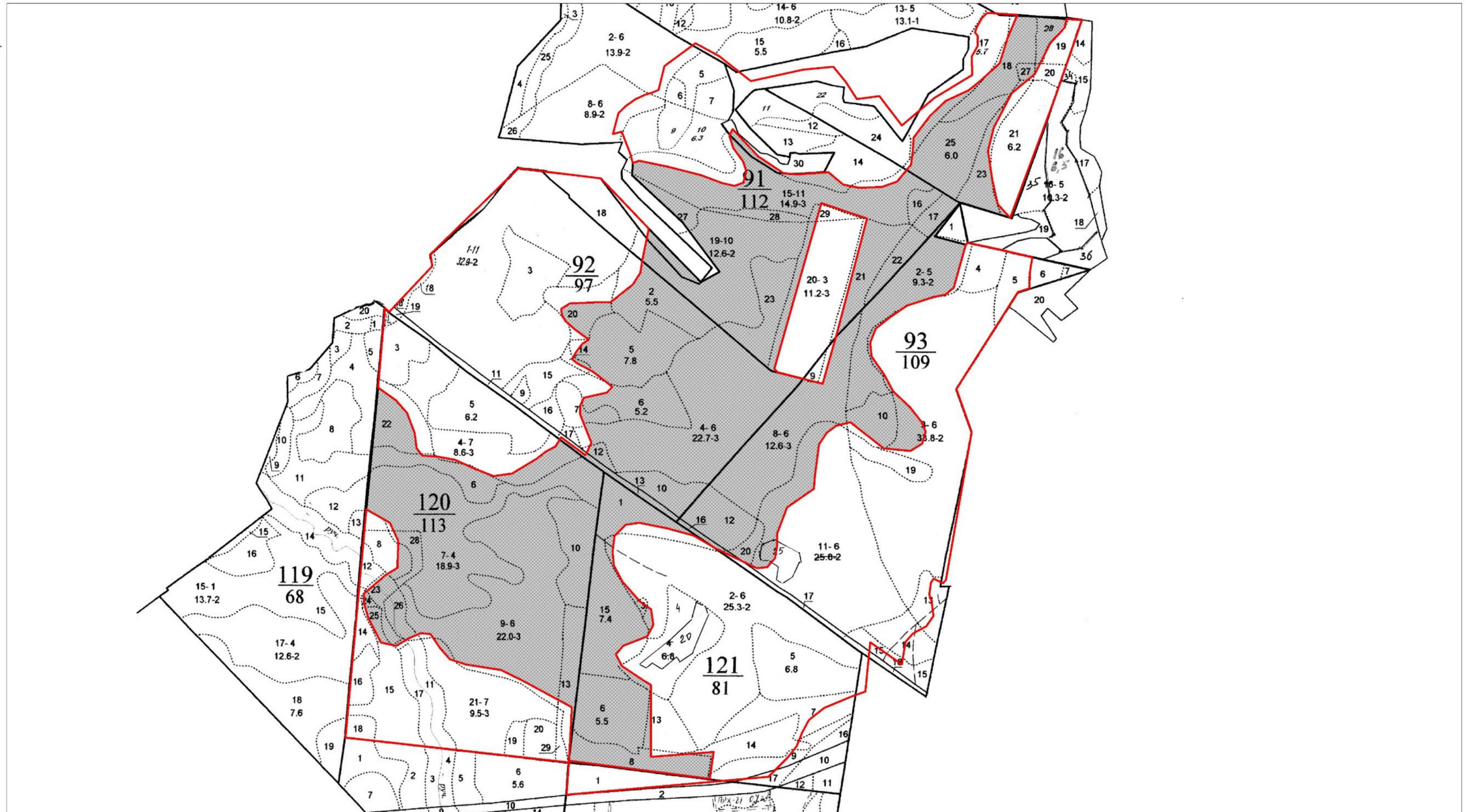
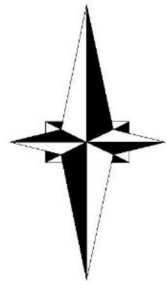

Масштаб 1:14500

Условные обозначения:



-  - границы памятника природы регионального значения "Болото Скорынино-Милино"
-  - границы охранной зоны памятника природы регионального значения "Болото Скорынино-Милино"

СХЕМА ГРАНИЦ ОХРАННОЙ ЗОНЫ ПАМЯТНИКА ПРИРОДЫ РЕГИОНАЛЬНОГО ЗНАЧЕНИЯ "БОЛОТО СКОРЫНИНО-МИЛИНО" С УКАЗАНИЕМ ПОВОРОТНЫХ ТОЧЕК



Масштаб 1:14000

Условные обозначения:

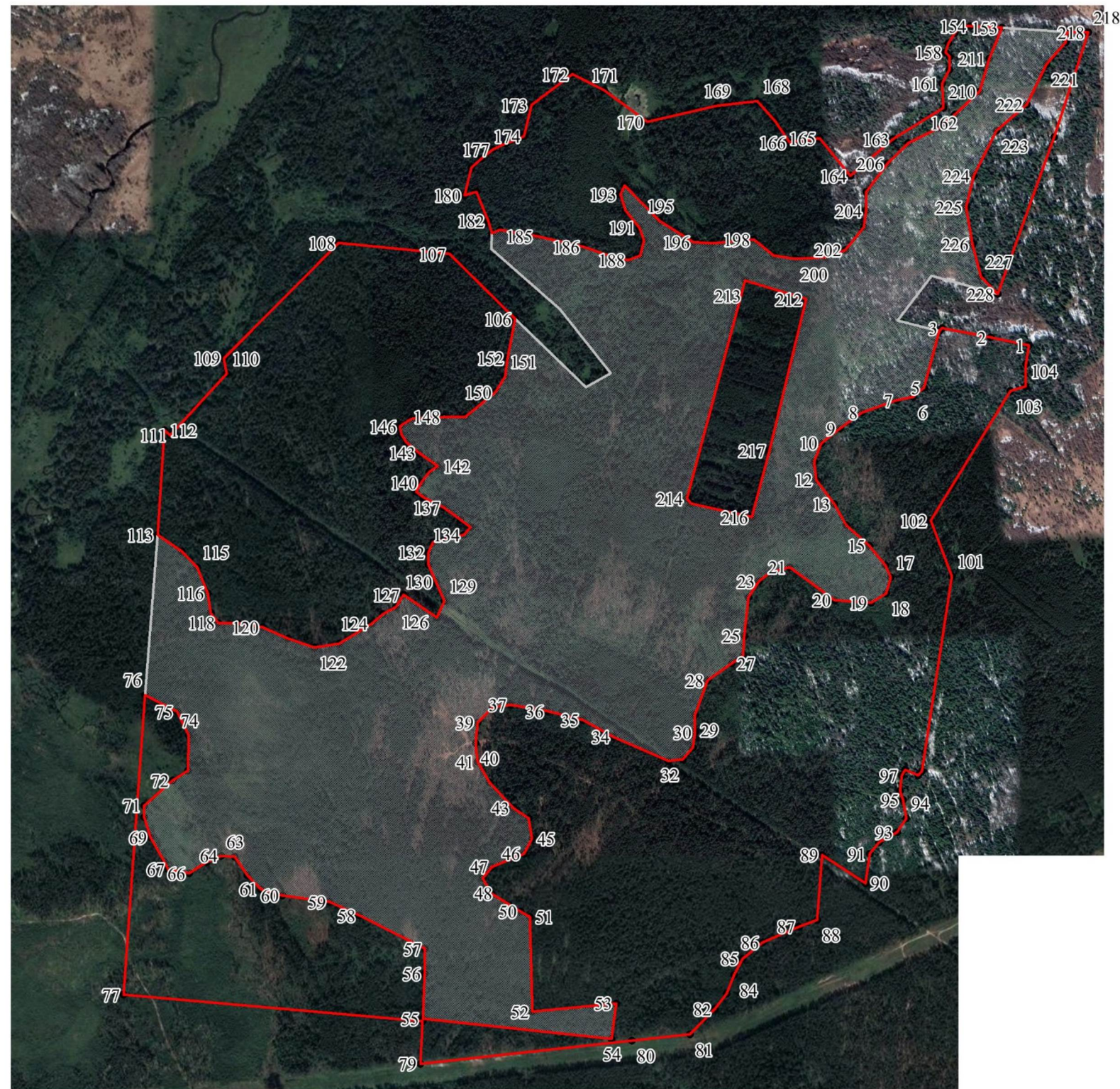
- границы памятника природы регионального значения "Болото Скорынино-Милино"
- границы охранной зоны памятника природы регионального значения "Болото Скорынино-Милино"
- ¹⁵ - обозначение поворотной точки границы охранной зоны памятника природы регионального значения "Болото Скорынино-Милино"

**I. Сведения о границах охранной зоны памятника природы
регионального значения "Болото Скорынино-Милено"
(далее – объект)**

Сведения об объекте		
№ п/п	Характеристики объекта	Описание характеристик
1	2	3
1	Местоположение объекта	муниципальный округ город Чкаловск Нижегородской области на землях лесного фонда в пределах кварталов 90-93, 119-121, 125, 126, 181 Пуреховского участкового лесничества Городецкого межрайонного лесничества
2	Площадь объекта +/- величина погрешности определения площади (Р +/- Дельта Р)	Общая площадь охранной зоны – 289,7 га

II. Сведения о местоположении границ объекта

Сведения о местоположении границ охранной зоны памятника природы					
1. Система координат: МСК-52					
2. Сведения о характерных точках границ объекта:					
Обозначение характерных точек границ	Координаты		Метод определения координат характерной точки	Средняя квадратичная погрешность положения характерной точки (Mt), м	Описание обозначения точки на местности (при наличии)
	X	Y			
1	2	3	4	5	6
-	-	-	-	-	-
3. Сведения о характерных точках части (частей) границы объекта					
1	562347,90	2162728,38	Картометрический	2,5	-
2	562372,53	2162621,21	Картометрический	2,5	-
3	562401,39	2162485,39	Картометрический	2,5	-
4	562393,59	2162476,98	Картометрический	2,5	-
5	562235,28	2162431,67	Картометрический	2,5	-
6	562210,11	2162399,89	Картометрический	2,5	-
7	562201,07	2162353,99	Картометрический	2,5	-
8	562169,25	2162255,12	Картометрический	2,5	-
9	562125,81	2162191,56	Картометрический	2,5	-

10	562085,85	2162138,60	Картометрический	2,5	-
11	562033,72	2162117,41	Картометрический	2,5	-
12	561983,33	2162122,71	Картометрический	2,5	-
13	561913,83	2162172,14	Картометрический	2,5	-
14	561854,75	2162203,92	Картометрический	2,5	-
15	561795,67	2162267,48	Картометрический	2,5	-
16	561740,09	2162311,30	Картометрический	2,5	-
17	561705,52	2162325,93	Картометрический	2,5	-
18	561660,87	2162312,76	Картометрический	2,5	-
19	561634,94	2162268,86	Картометрический	2,5	-
20	561645,02	2162167,88	Картометрический	2,5	-
21	561740,07	2162043,26	Картометрический	2,5	-
22	561727,91	2161988,53	Картометрический	2,5	-
23	561701,84	2161954,99	Картометрический	2,5	-
24	561658,41	2161924,98	Картометрический	2,5	-
25	561549,96	2161910,31	Картометрический	2,5	-
26	561495,23	2161905,92	Картометрический	2,5	-
27	561473,63	2161873,73	Картометрический	2,5	-
28	561427,31	2161804,92	Картометрический	2,5	-
29	561331,74	2161767,85	Картометрический	2,5	-
30	561282,07	2161766,90	Картометрический	2,5	-
31	561240,30	2161759,58	Картометрический	2,5	-
32	561207,17	2161730,31	Картометрический	2,5	-
33	561204,03	2161690,17	Картометрический	2,5	-
34	561275,00	2161536,57	Картометрический	2,5	-
35	561323,83	2161451,83	Картометрический	2,5	-
36	561349,99	2161352,96	Картометрический	2,5	-
37	561370,84	2161248,80	Картометрический	2,5	-
38	561363,89	2161197,60	Картометрический	2,5	-
39	561322,19	2161155,23	Картометрический	2,5	-
40	561264,85	2161148,17	Картометрический	2,5	-
41	561212,72	2161153,46	Картометрический	2,5	-
42	561153,64	2161185,24	Картометрический	2,5	-
43	561080,66	2161250,56	Картометрический	2,5	-
44	561051,62	2161292,74	Картометрический	2,5	-
45	560994,00	2161301,52	Картометрический	2,5	-
46	560952,23	2161278,11	Картометрический	2,5	-
47	560917,67	2161187,37	Картометрический	2,5	-
48	560886,06	2161160,53	Картометрический	2,5	-
49	560842,62	2161183,48	Картометрический	2,5	-
50	560790,49	2161264,69	Картометрический	2,5	-
51	560774,85	2161291,17	Картометрический	2,5	-
52	560509,00	2161292,94	Картометрический	2,5	-
53	560527,29	2161528,23	Картометрический	2,5	-

54	560428,38	2161513,26	Картометрический	2,5	-
55	560495,10	2160983,98	Картометрический	2,5	-
56	560621,94	2160991,04	Картометрический	2,5	-
57	560691,45	2160994,57	Картометрический	2,5	-
58	560788,75	2160810,96	Картометрический	2,5	-
59	560828,72	2160727,98	Картометрический	2,5	-
60	560849,57	2160595,57	Картометрический	2,5	-
61	560868,68	2160535,55	Картометрический	2,5	-
62	560908,64	2160498,47	Картометрический	2,5	-
63	560960,77	2160463,16	Картометрический	2,5	-
64	560964,25	2160426,09	Картометрический	2,5	-
65	560946,87	2160383,71	Картометрический	2,5	-
66	560917,33	2160334,28	Картометрический	2,5	-
67	560929,49	2160276,02	Картометрический	2,5	-
68	560950,35	2160265,43	Картометрический	2,5	-
69	561019,85	2160228,35	Картометрический	2,5	-
70	561077,19	2160210,70	Картометрический	2,5	-
71	561109,50	2160212,46	Картометрический	2,5	-
72	561178,23	2160293,67	Картометрический	2,5	-
73	561204,46	2160337,81	Картометрический	2,5	-
74	561303,07	2160341,34	Картометрический	2,5	-
75	561370,84	2160309,56	Картометрический	2,5	-
76	561419,49	2160221,29	Картометрический	2,5	-
77	560580,38	2160143,02	Картометрический	2,5	-
78	560488,36	2160982,94	Картометрический	2,5	-
79	560369,23	2160974,26	Картометрический	2,5	-
80	560421,74	2161570,00	Картометрический	2,5	-
81	560435,83	2161734,74	Картометрический	2,5	-
82	560505,20	2161806,22	Картометрический	2,5	-
83	560547,29	2161840,43	Картометрический	2,5	-
84	560599,90	2161862,88	Картометрический	2,5	-
85	560645,15	2161886,40	Картометрический	2,5	-
86	560689,35	2161945,21	Картометрический	2,5	-
87	560731,44	2162047,85	Картометрический	2,5	-
88	560749,33	2162099,17	Картометрический	2,5	-
89	560931,11	2162117,35	Картометрический	2,5	-
90	560849,29	2162237,10	Картометрический	2,5	-
91	560931,63	2162250,46	Картометрический	2,5	-
92	560962,68	2162278,26	Картометрический	2,5	-
93	560990,04	2162329,05	Картометрический	2,5	-
94	561028,44	2162355,78	Картометрический	2,5	-
95	561080,67	2162348,28	Картометрический	2,5	-
96	561106,31	2162339,74	Картометрический	2,5	-
97	561148,88	2162345,93	Картометрический	2,5	-

98	561165,24	2162355,78	Картометрический	2,5	-
99	561148,47	2162391,74	Картометрический	2,5	-
100	561160,50	2162402,31	Картометрический	2,5	-
101	561704,86	2162499,00	Картометрический	2,5	-
102	561862,55	2162442,15	Картометрический	2,5	-
103	562220,53	2162673,44	Картометрический	2,5	-
104	562232,83	2162716,51	Картометрический	2,5	-
105	562296,05	2162719,60	Картометрический	2,5	-
1	562347,90	2162728,38	Картометрический	2,5	-
106	562452,48	2161284,11	Картометрический	2,5	-
107	562638,54	2161103,44	Картометрический	2,5	-
108	562675,03	2160792,72	Картометрический	2,5	-
109	562358,79	2160462,57	Картометрический	2,5	-
110	562315,35	2160469,63	Картометрический	2,5	-
111	562146,80	2160307,21	Картометрический	2,5	-
112	562160,71	2160291,32	Картометрический	2,5	-
113	561867,78	2160265,43	Картометрический	2,5	-
114	561820,87	2160332,52	Картометрический	2,5	-
115	561773,95	2160374,89	Картометрический	2,5	-
116	561700,98	2160403,13	Картометрический	2,5	-
117	561645,37	2160410,20	Картометрический	2,5	-
118	561617,57	2160431,38	Картометрический	2,5	-
119	561614,97	2160487,88	Картометрический	2,5	-
120	561602,80	2160554,97	Картометрический	2,5	-
121	561569,79	2160627,35	Картометрический	2,5	-
122	561542,69	2160699,74	Картометрический	2,5	-
123	561552,41	2160770,35	Картометрический	2,5	-
124	561606,28	2160862,16	Картометрический	2,5	-
125	561632,34	2160895,70	Картометрический	2,5	-
126	561651,94	2160932,69	Картометрический	2,5	-
127	561685,35	2160954,08	Картометрический	2,5	-
128	561619,58	2161046,56	Картометрический	2,5	-
129	561665,36	2161068,72	Картометрический	2,5	-
130	561719,22	2161045,77	Картометрический	2,5	-
131	561767,87	2161026,35	Картометрический	2,5	-
132	561802,62	2161026,35	Картометрический	2,5	-
133	561830,43	2161040,47	Картометрический	2,5	-
134	561849,54	2161126,98	Картометрический	2,5	-
135	561870,39	2161146,40	Картометрический	2,5	-
136	561892,98	2161118,15	Картометрический	2,5	-
137	561927,73	2161072,25	Картометрический	2,5	-
138	561957,27	2161015,76	Картометрический	2,5	-
139	561972,91	2160996,34	Картометрический	2,5	-
140	561998,97	2161010,46	Картометрический	2,5	-

141	562028,51	2161033,41	Картометрический	2,5	-
142	562044,15	2161058,13	Картометрический	2,5	-
143	562082,37	2161006,93	Картометрический	2,5	-
144	562111,91	2160971,62	Картометрический	2,5	-
145	562134,50	2160957,50	Картометрический	2,5	-
146	562157,09	2160953,96	Картометрический	2,5	-
147	562177,94	2160987,51	Картометрический	2,5	-
148	562181,41	2161077,55	Картометрический	2,5	-
149	562181,41	2161139,34	Картометрический	2,5	-
150	562247,44	2161224,08	Картометрический	2,5	-
151	562290,88	2161252,33	Картометрический	2,5	-
152	562343,01	2161261,16	Картометрический	2,5	-
106	562452,48	2161284,11	Картометрический	2,5	-
153	563239,59	2162671,78	Картометрический	2,5	-
154	563246,56	2162582,31	Картометрический	2,5	-
155	563247,55	2162557,89	Картометрический	2,5	-
156	563228,83	2162538,86	Картометрический	2,5	-
157	563198,58	2162519,84	Картометрический	2,5	-
158	563174,82	2162511,79	Картометрический	2,5	-
159	563161,49	2162522,89	Картометрический	2,5	-
160	563125,00	2162521,12	Картометрический	2,5	-
161	563086,77	2162499,93	Картометрический	2,5	-
162	563019,01	2162501,70	Картометрический	2,5	-
163	562933,87	2162358,70	Картометрический	2,5	-
164	562833,09	2162236,88	Картометрический	2,5	-
165	562940,82	2162152,13	Картометрический	2,5	-
166	562930,39	2162067,39	Картометрический	2,5	-
167	562991,21	2162026,79	Картометрический	2,5	-
168	563048,55	2161979,12	Картометрический	2,5	-
169	563038,12	2161864,36	Картометрический	2,5	-
170	562996,42	2161668,39	Картометрический	2,5	-
171	563088,51	2161548,34	Картометрический	2,5	-
172	563135,43	2161460,07	Картометрический	2,5	-
173	563051,05	2161343,55	Картометрический	2,5	-
174	562964,17	2161320,55	Картометрический	2,5	-
175	562954,09	2161297,86	Картометрический	2,5	-
176	562945,45	2161269,32	Картометрический	2,5	-
177	562928,88	2161232,74	Картометрический	2,5	-
178	562904,33	2161198,78	Картометрический	2,5	-
179	562878,27	2161170,53	Картометрический	2,5	-
180	562801,81	2161149,34	Картометрический	2,5	-
181	562810,50	2161182,89	Картометрический	2,5	-
182	562728,83	2161214,67	Картометрический	2,5	-
183	562694,00	2161224,08	Картометрический	2,5	-

184	562702,99	2161247,03	Картометрический	2,5	-
185	562683,10	2161349,43	Картометрический	2,5	-
186	562650,54	2161480,08	Картометрический	2,5	-
187	562621,60	2161559,52	Картометрический	2,5	-
188	562610,59	2161607,19	Картометрический	2,5	-
189	562622,76	2161640,74	Картометрический	2,5	-
190	562664,46	2161651,33	Картометрический	2,5	-
191	562700,95	2161638,97	Картометрический	2,5	-
192	562749,60	2161601,89	Картометрический	2,5	-
193	562794,78	2161587,77	Картометрический	2,5	-
194	562819,10	2161600,13	Картометрический	2,5	-
195	562718,32	2161697,23	Картометрический	2,5	-
196	562656,92	2161790,91	Картометрический	2,5	-
197	562652,58	2161843,18	Картометрический	2,5	-
198	562660,96	2161960,64	Картометрический	2,5	-
199	562614,72	2162016,44	Картометрический	2,5	-
200	562603,64	2162076,81	Картометрический	2,5	-
201	562607,12	2162161,55	Картометрический	2,5	-
202	562626,23	2162218,05	Картометрический	2,5	-
203	562688,78	2162271,01	Картометрический	2,5	-
204	562734,80	2162277,64	Картометрический	2,5	-
205	562788,09	2162280,57	Картометрический	2,5	-
206	562865,87	2162341,30	Картометрический	2,5	-
207	562922,76	2162401,30	Картометрический	2,5	-
208	562963,09	2162489,11	Картометрический	2,5	-
209	562998,72	2162534,07	Картометрический	2,5	-
210	563062,36	2162604,69	Картометрический	2,5	-
211	563154,27	2162634,70	Картометрический	2,5	-
153	563239,59	2162671,78	Картометрический	2,5	-
212	562490,70	2162105,06	Картометрический	2,5	-
213	562546,30	2161933,80	Картометрический	2,5	-
214	561938,15	2161757,26	Картометрический	2,5	-
215	561924,25	2161769,62	Картометрический	2,5	-
216	561882,55	2161939,10	Картометрический	2,5	-
217	562068,47	2161992,07	Картометрический	2,5	-
212	562490,70	2162105,06	Картометрический	2,5	-
218	563221,36	2162914,64	Картометрический	2,5	-
219	563223,96	2162855,38	Картометрический	2,5	-
220	563194,42	2162850,09	Картометрический	2,5	-
221	563135,34	2162795,36	Картометрический	2,5	-
222	563023,14	2162737,10	Картометрический	2,5	-
223	562951,16	2162650,59	Картометрический	2,5	-
224	562825,99	2162583,50	Картометрический	2,5	-
225	562739,17	2162560,55	Картометрический	2,5	-

226	562634,92	2162576,44	Картометрический	2,5	-
227	562542,83	2162597,63	Картометрический	2,5	-
228	562493,29	2162644,28	Картометрический	2,5	-
229	562930,35	2162811,70	Картометрический	2,5	-
218	563221,36	2162914,64	Картометрический	2,5	-

УТВЕРЖДЕНО

Указом Губернатора
Нижегородской области
от 25.04.2025 № 92

ПОЛОЖЕНИЕ
об охранной зоне памятника природы регионального значения
"Болото Скорынино-Милено"

I. Общие положения

1.1. Настоящее Положение разработано в соответствии со статьей 2 Федерального закона от 14 марта 1994 г. № 33-ФЗ "Об особо охраняемых природных территориях", статьей 10 Закона Нижегородской области от 8 августа 2008 г. № 98-З "Об особо охраняемых природных территориях в Нижегородской области", Правилами создания охранных зон отдельных категорий особо охраняемых природных территорий, установления их границ, определения режима охраны и использования земельных участков и водных объектов в границах таких зон, утвержденными постановлением Правительства Российской Федерации от 19 февраля 2015 г. № 138, и определяет режим охраны и использования земельных участков в границах охранной зоны памятника природы регионального значения "Болото Скорынино-Милено" (далее – охранный район).

1.2. Охранная зона расположена на территории, прилегающей к территории памятника природы регионального значения "Болото Скорынино-Милено" (далее – памятник природы) муниципального округа город Чкаловск Нижегородской области на землях лесного фонда в пределах кварталов 90-93, 119-121, 125, 126, 181 Пуреховского участкового лесничества Городецкого межрайонного лесничества.

1.3. Общая площадь охранной зоны – 289,7 га.

1.4. Земельные участки, которые включены в границы охранной зоны, у собственников, землепользователей, землевладельцев и арендаторов (далее – правообладатели земельных участков) не изымаются

и используются ими с соблюдением режима охранной зоны, установленного настоящим Положением.

1.5. Охранная зона установлена с целью предотвращения неблагоприятных антропогенных воздействий на памятник природы и прилегающие к нему земли и водные объекты.

1.6. Границы охранной зоны, а также режим охраны и использования земель и водных объектов в границах охранной зоны учитываются при проведении лесоустройства, осуществлении государственной инвентаризации лесов, разработке лесохозяйственных регламентов и проектов освоения лесов, подготовке документов территориального планирования.

1.7. Границы охранной зоны обозначаются на местности специальными предупредительными аншлагами и информационными знаками.

Организация работ по обозначению границ охранной зоны на местности специальными предупредительными аншлагами и информационными знаками осуществляются бюджетным учреждением, осуществляющим региональный государственный контроль (надзор) в области охраны и использования особо охраняемых природных территорий.

1.8. Изменение границы охранной зоны, а также режима охранной зоны осуществляется в том же порядке, что и ее установление.

II. Режим охранной зоны

2.1. В границах охранной зоны запрещается деятельность, оказывающая негативное (вредное) воздействие на природные комплексы памятника природы:

- передача земель юридическим и физическим лицам с изменением установленного режима использования земель;
- геологоразведочные изыскания и добыча полезных ископаемых (торфа, песка и др.);

- строительство зданий, строений, сооружений, прокладывание новых линейных объектов;

- все виды мелиоративных работ, лесосушение, реконструкция осушительной сети;

- все виды рубок лесных насаждений, за исключением рубок при проведении работ, связанных с необходимостью соблюдения строительных норм при регламентном обслуживании, ремонте и реконструкции существующих линейных объектов, а также лесохозяйственных мероприятий, направленных на ликвидацию последствий стихийных бедствий и оздоровление насаждений, проводимых по согласованию с уполномоченным исполнительным органом Нижегородской области в области организации, охраны и использования особо охраняемых природных территорий;

- применение ядохимикатов, химических средств защиты растений и стимуляторов роста;

- размещение объектов хранения и захоронения отходов, загрязнение и захламление земель;

- проезд и стоянка транспортных средств вне дорог, за исключением транспорта при необходимости его использования для предотвращения и ликвидации чрезвычайных ситуаций и спасения жизни людей, а также движения транспорта в охранной зоне существующих линейных объектов при проведении работ по регламентному обслуживанию и ремонту последних;

- подсочка лесных насаждений;

- любительская охота в весенний период (весенняя охота);

- любая иная деятельность, препятствующая сохранению или восстановлению объектов охраны, влекущая за собой нарушение сохранности памятника природы.

2.2. В границах охранной зоны разрешается:

- проведение лесохозяйственных мероприятий, направленных на ликвидацию последствий стихийных бедствий и оздоровление насаждений, проводимых по согласованию с уполномоченным исполнительным органом Нижегородской области в области организации, охраны и использования особо охраняемых природных территорий;

- проведение мероприятий по тушению пожаров;

- проведение лесовосстановительных и противопожарных мероприятий согласно лесохозяйственному регламенту и проектам освоения лесов, утвержденным в установленном порядке;

- реконструкция существующих линейных объектов с согласованием планируемых мероприятий с уполномоченным исполнительным органом Нижегородской области в области организации, охраны и использования особо охраняемых природных территорий, а в случаях, предусмотренных федеральным законодательством, при наличии положительного заключения экспертизы;

- проведение мероприятий, направленных на обеспечение функционирования и ремонт существующих линейных объектов по согласованию с уполномоченным исполнительным органом Нижегородской области в области организации, охраны и использования особо охраняемых природных территорий;

- охота в летне-осенне-зимний период;

- сбор грибов и ягод гражданами для собственных нужд;

- научные исследования;

- иные виды деятельности, не отнесенные к запрещенным и не наносящие ущерб природным комплексам памятника природы и их компонентам.

2.3. В границах охранной зоны хозяйственная деятельность осуществляется с соблюдением режима охранной зоны, установленного настоящим Положением, выполнением Требований по предотвращению гибели объектов животного мира при осуществлении производственных

процессов, а также при эксплуатации транспортных магистралей, трубопроводов, линий связи и электропередачи, утвержденных постановлением Правительства Российской Федерации от 13 августа 1996 г. № 997.

В границах охранный зоны добыча охотничьих ресурсов и добыча (вылов) водных биологических ресурсов осуществляются в соответствии с Федеральным законом от 24 июля 2009 г. № 209-ФЗ "Об охоте и о сохранении охотничьих ресурсов, и о внесении изменений в отдельные законодательные акты Российской Федерации" и Федеральным законом от 20 декабря 2004 г. № 166-ФЗ "О рыболовстве и сохранении водных биологических ресурсов".

2.4. Охрану, защиту и воспроизводство лесов в границах охранный зоны в рамках полномочий в области лесных отношений, переданных Российской Федерацией органам государственной власти субъектов Российской Федерации, осуществляет министерство лесного хозяйства и охраны объектов животного мира Нижегородской области, расположенное по адресу: 603134, г. Нижний Новгород, ул. Костина, д. 2, тел.: (831) 433-69-85 (Городецкое межрайонное лесничество (Пуреховское участковое лесничество), адрес: 606500, Нижегородская обл., г. Городец, ул. Поселок Лесхоза, д. 3).

2.5. На территории охранный зоны региональный государственный контроль (надзор) в области охраны и использования особо охраняемых природных территорий осуществляется государственным бюджетным учреждением Нижегородской области "Экология региона" (адрес: 603109, г. Нижний Новгород, ул. Ильинская, 51, тел. (831) 433-94-10).

2.6. Правообладатели земельных участков, а также иные лица, обязаны соблюдать режим охранный зоны, установленный настоящим Положением, и несут за его нарушение административную ответственность в соответствии с законодательством Российской Федерации.
