



Правительство Нижегородской области

ПОСТАНОВЛЕНИЕ

11.02.2025

№ 86

О реорганизации государственного памятника природы областного значения "Участок пойменных лесов у села Шилокша", расположенного в городском округе город Кулебаки Нижегородской области

В соответствии с Земельным кодексом Российской Федерации, Федеральным законом от 14 марта 1995 г. № 33-ФЗ "Об особо охраняемых природных территориях", Федеральным законом от 10 января 2002 г. № 7-ФЗ "Об охране окружающей среды", Законом Нижегородской области от 8 августа 2008 г. № 98-З "Об особо охраняемых природных территориях в Нижегородской области" Правительство Нижегородской области **п о с т а н о в л я е т**:

1. Реорганизовать в связи с увеличением площади государственный памятник природы областного значения "Участок пойменных лесов у села Шилокша", расположенный в городском округе город Кулебаки Нижегородской области, в особо охраняемую природную территорию – памятник природы регионального значения "Участок пойменных лесов у села Шилокша".

2. Установить площадь территории памятника природы регионального значения "Участок пойменных лесов у села Шилокша" – 1067,2 га.

3. Утвердить прилагаемый паспорт на памятник природы регионального значения "Участок пойменных лесов у села Шилокша" расположенный в городском округе город Кулебаки Нижегородской области.

4. Настоящее постановление вступает в силу по истечении десяти дней после дня его официального опубликования.

Губернатор

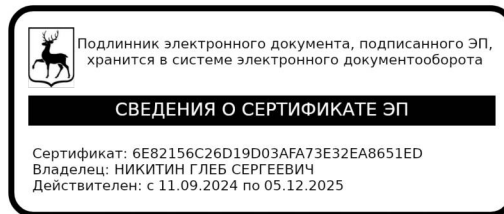

Г.С.Никитин

УТВЕРЖДЕН

постановлением Правительства
Нижегородской области
от 11.02.2025 № 86

ПАСПОРТ

**на памятник природы регионального значения
"Участок пойменных лесов у села Шилокша", расположенный
в городском округе город Кулебаки Нижегородской области**

Объявлен постановлением Законодательного Собрания Нижегородской области от 29 ноября 1994 г. № 126 "Об объявлении природных объектов государственными памятниками природы областного значения (Кулебакский, Лукояновский районы)".

Адрес (местонахождение): Нижегородская область, г.о.г. Кулебаки, от г. Кулебаки в 3,5 км на северо-восток, от с. Шилокша в 1,5 км на северо-запад, от д. Молочная в 1 км на восток.

Расположен на землях лесного фонда (кварталы 11, 12, 16-19, 24-30, 41 ч., 42 ч., 43 ч. Кулебакского участкового лесничества, Кулебакского районного лесничества), входящих в состав кадастрового квартала 52:39:0070006.

Площадь памятника природы: 1 067,2 га.

Взят на учет в министерстве экологии и природных ресурсов Нижегородской области.

Краткое описание памятника природы, его назначение:

памятник природы представляет собой участок левобережной поймы реки Тешы и включает природные сообщества, типичные для неморальной поймы. Здесь представлены участки дубравы липово-снытевой с преобладанием в древостое дуба (9Д1В+Ос+Лп+С), либо липы (8Лп2Д+Е+Б+Ос). Диаметр стволов деревьев около 30-50 (единично более 80) см, бонитет 2-3. Возраст деревьев 100-120 лет. Сомкнутость крон от 0,1 до 0,8. Местами выражен второй ярус древостоя с ильмом или липой

в доминантах. Подрост в основном хорошо выраженный, разновозрастный. В нем - липа, дуб, ильм шершавый, клен платановидный, единично осина и вяз гладкий. В подлеске - жимолость, бересклет, черемуха, местами рябина, малина, черная смородина, шиповник майский. Густота подлеска от 0,1 до 0,4. В травостое доминирует сныть обыкновенная, иногда вместе с ней - осока волосистая, хвощ лесной, по увлажненным участкам - крапива двудомная. Встречаются также будра плющевидная, сочевичник весенний, яснотка крапчатая, пролесник обыкновенный, овсяница гигантская, гравилат городской, звездчатка дубравная, звездчатка ланцетовидная, ежевика сизая, марьянник дубравный, пырей ползучий, купена многоцветковая, чесночница черешковая, лютик кашубский, перловник поникший, норичник шишковатый, купырь лесной, фиалка Ривиниуса, фиалка удивительная, колокольчик крапиволистный, седмичник европейский, копытень европейский, борец высокий, щитовник ланцето-гребенчатый, щитовник мужской, ясенник пахучий, вейник тростниковидный, адокса мускусная, вороний глаз, костяника, луговой чай, рэгнерия собачья, бор развесистый. На увлажненных местах встречаются хвощ луговой, таволга вязолистная, мята полевая, подмаренник болотный. Суммарное проективное покрытие травостоя от 10 до 60-70 %. Мохово-лишайниковый ярус отсутствует либо выражен очень плохо (единично встречаются гипновые мхи). На почве мертвый покров (до 90 %).

На территории памятника природы имеется участок хвойно-широколиственного леса (в квартале 17) с древостоем из липы, сосны, ели, ильма шершавого, единично дуба. Возраст хвойных деревьев - до 200 лет. В травостое на данном участке доминирует сныть, встречаются также пролесник многолетний, осока волосистая, копытень европейский, медуница неясная, сочевичник весенний, щитовник мужской, щитовник ланцето-гребенчатый, звездчатка дубравная, будра плющевидная, чесночница черешковая, яснотка крапчатая, адокса мускусная, гравилат

городской, страусник, купена многоцветковая, костяника, ландыш майский, фиалка удивительная, луговой чай, бор развесистый, ясменник пахучий.

Кроме того, на территории памятника природы встречаются ельники сложные и ельники приручьевые.

В древостое ельников сложных преобладает ель в возрасте около 60-80 лет, встречаются также сосна, береза и единично осина. Диаметр стволов деревьев ели 15-20 см, сосны - 20-25 см, высота 15-20 м. Сомкнутость крон 0,1-0,3. Подрост разновозрастный, представлен елью, липой, сосной и дубом (единично). В подлеске - рябина, крушина, малина. В травяно-кустарничковом ярусе доминирует черника, иногда орляк или вейник тростниковидный. Встречаются брусника, моления голубая, иван-чай, щитовник ланцето-гребенчатый, седмичник европейский, майник двулистный, будра плющевидная, рамишия однобокая, кислица обыкновенная, золотарник обыкновенный, пикульник двунадрезный, линнея северная, подмаренник мягкий, вереск обыкновенный. Суммарное проективное покрытие травостоя около 50 %. Мохово-лишайниковый ярус представлен гипновыми мхами и кукшкиным льном, проективное покрытие около 50 %.

В ельнике приручевом в первом ярусе преобладает ель, кроме нее встречаются осина, единично сосна и береза. Возраст деревьев около 100-120 лет, высота 20-25 м, диаметр 25-30 см. Сомкнутость крон до 0,3. В подросте - ель, сосна, липа, единично дуб. В подлеске доминирует малина, встречаются также бересклет, жимолость, крушина, единично калина, рябина. Высота подлеска до 3 м. В травяно-кустарничковом ярусе преобладает кислица, местами - хвощ лесной или крапива двудомная. Встречаются также земляника лесная, будра плющевидная, щитовник ланцето-гребенчатый, майник двулистный, голокучник Линнея, черника, вейник тростниковидный, костяника, купырь лесной, дудник, пикульник двунадрезный, щитовник буковый, рамишия однобокая, золотарник

обыкновенный, молиния голубая. Суммарное проективное покрытие травостоя до 60 %.

На территории памятника природы имеется участок типичного черноольхового болота с древостоем из ольхи черной, ели и березы (8Олч1Б1Е). Возраст деревьев до 80 лет.

На территории памятника природы зарегистрированы растения, взятые под охрану распоряжением Правительства Нижегородской области от 18 декабря 2006 г. № 1184-р: ландыш майский, медуница неясная, плаун годичный, плаун булавовидный.

По территории памятника природы проходят воздушные линии электропередачи ВЛ-10 кВ № 1002 от ПС "Теша", ВЛ-10 кВ № 1001 ПС Теша.

Значение памятника природы:

А. Региональное.

Б. 1. Охрана ценофонда (представлены типичные биоценозы неморальной поймы);

2. Научное (ботаническое);

3. Водоохранное (для реки Теши).

Перечень мер, необходимых для сохранения памятника природы:

На территории памятника природы запрещается:

- приватизация и продажа земель;
- передача земель юридическим и физическим лицам с изменением режима использования земель;
- прокладывание через территорию любых новых коммуникаций;
- все виды рубок лесных насаждений, за исключением лесохозяйственных мероприятий, направленных на ликвидацию последствий стихийных бедствий, а также рубок, необходимых для соблюдения строительных норм при регламентном обслуживании существующих линейных объектов;

- применение ядохимикатов, химических средств защиты растений и стимуляторов роста;
- все виды мелиоративных работ, любые другие действия, приводящие к изменению гидрологического режима территории;
- добыча любых полезных ископаемых, в том числе торфа и сапропеля;
- проезд и стоянка транспортных средств вне дорог;
- засорение и захламление территории, хранение и захоронение любых отходов;
- прогон и выпас скота;
- весенняя охота;
- строительство зданий, строений, сооружений и иных объектов;
- любые иные виды хозяйственной деятельности, рекреационного и другого природопользования, препятствующие сохранению или восстановлению объектов охраны.

На территории памятника природы разрешается:

- реконструкция существующих линейных объектов с согласованием планируемых мероприятий с уполномоченным исполнительным органом Нижегородской области в области организации, охраны и использования особо охраняемых природных территорий, а в случаях, предусмотренных федеральным законодательством, при наличии положительного заключения государственной экологической экспертизы;
- проведение мероприятий, направленных на обеспечение функционирования и ремонт существующих линейных объектов, по согласованию с уполномоченным исполнительным органом Нижегородской области в области организации, охраны и использования особо охраняемых природных территорий;
- проведение лесохозяйственных мероприятий, направленных на ликвидацию последствий стихийных бедствий, проводимых по согласованию с уполномоченным исполнительным органом

Нижегородской области в области организации, охраны и использования особо охраняемых природных территорий;

- проведение мероприятий по тушению пожаров;
- любительская и спортивная охота в летне-осенний, осенне-зимний периоды;
- любительский лов рыбы удочкой и спиннингом;
- сбор грибов и ягод гражданами для собственных нужд;
- научные исследования;
- сенокошение.

Виды разрешенного использования земельных участков, расположенных в границах памятника природы, в соответствии с классификатором видов разрешенного использования земельных участков, утвержденным приказом Федеральной службы государственной регистрации, кадастра и картографии от 10 ноября 2020 г. № П/0412.

Основные виды разрешенного использования земельных участков:

- деятельность по особой охране и изучению природы (9.0);
- охрана природных территорий (код 9.1).

Вспомогательные виды разрешенного использования земельных участков:

- охота и рыбалка (код 5.3);
- сенокошение (1.19).

Виды разрешенного использования действуют с учетом режима охраны особо охраняемой природной территории.

Охрану, защиту и воспроизводство лесов в границах памятника природы в рамках полномочий в области лесных отношений, переданных Российской Федерацией органам государственной власти субъектов Российской Федерации, осуществляет министерство лесного хозяйства и охраны объектов животного мира Нижегородской области, расположенное по адресу: 603134, г. Нижний Новгород, ул. Костина, д. 2, тел. (831) 433-69-85 (Кулебакское районное лесничество, адрес: 607012,

Нижегородская область, г. Кулебаки, ул. Степана Разина, д. 258, тел. (83176) 5-05-10, 5-57-47).

Региональный государственный контроль (надзор) в области охраны и использования особо охраняемых природных территорий в отношении памятника природы осуществляет государственное бюджетное учреждение Нижегородской области "Экология региона" (адрес: 603109, г. Нижний Новгород, ул. Ильинская, 51, тел. (831) 433-94-10).

Паспорт составлен государственным бюджетным учреждением Нижегородской области "Экология региона" на основании материалов Е.Н. Васильевой, С.В. Бакка, А.И. Бакка.

Приложения:

1. Схема границы памятника природы регионального значения "Участок пойменных лесов у села Шилокша" с учетом квартальной сети Кулебакского районного лесничества Кулебакского участкового лесничества. Масштаб 1:27000.

2. Схема границ памятника природы регионального значения "Участок пойменных лесов у села Шилокша" с указанием поворотных точек. Масштаб 1:20000.

3. Координаты характерных точек границ памятника природы регионального значения "Участок пойменных лесов у села Шилокша".

ПРИЛОЖЕНИЕ 1
к паспорту на памятник природы регионального значения
"Участок пойменных лесов у села Шилокша", расположенный в
городском округе город Кулебаки Нижегородской области

**СХЕМА ГРАНИЦЫ ПАМЯТНИКА ПРИРОДЫ РЕГИОНАЛЬНОГО ЗНАЧЕНИЯ "УЧАСТОК ПОЙМЕННЫХ ЛЕСОВ У СЕЛА ШИЛОКША"
С УЧЕТОМ КВАРТАЛЬНОЙ СЕТИ КУЛЕБАКСКОГО РАЙОННОГО ЛЕСНИЧЕСТВА
КУЛЕБАКСКОГО УЧАСТКОВОГО ЛЕСНИЧЕСТВА**

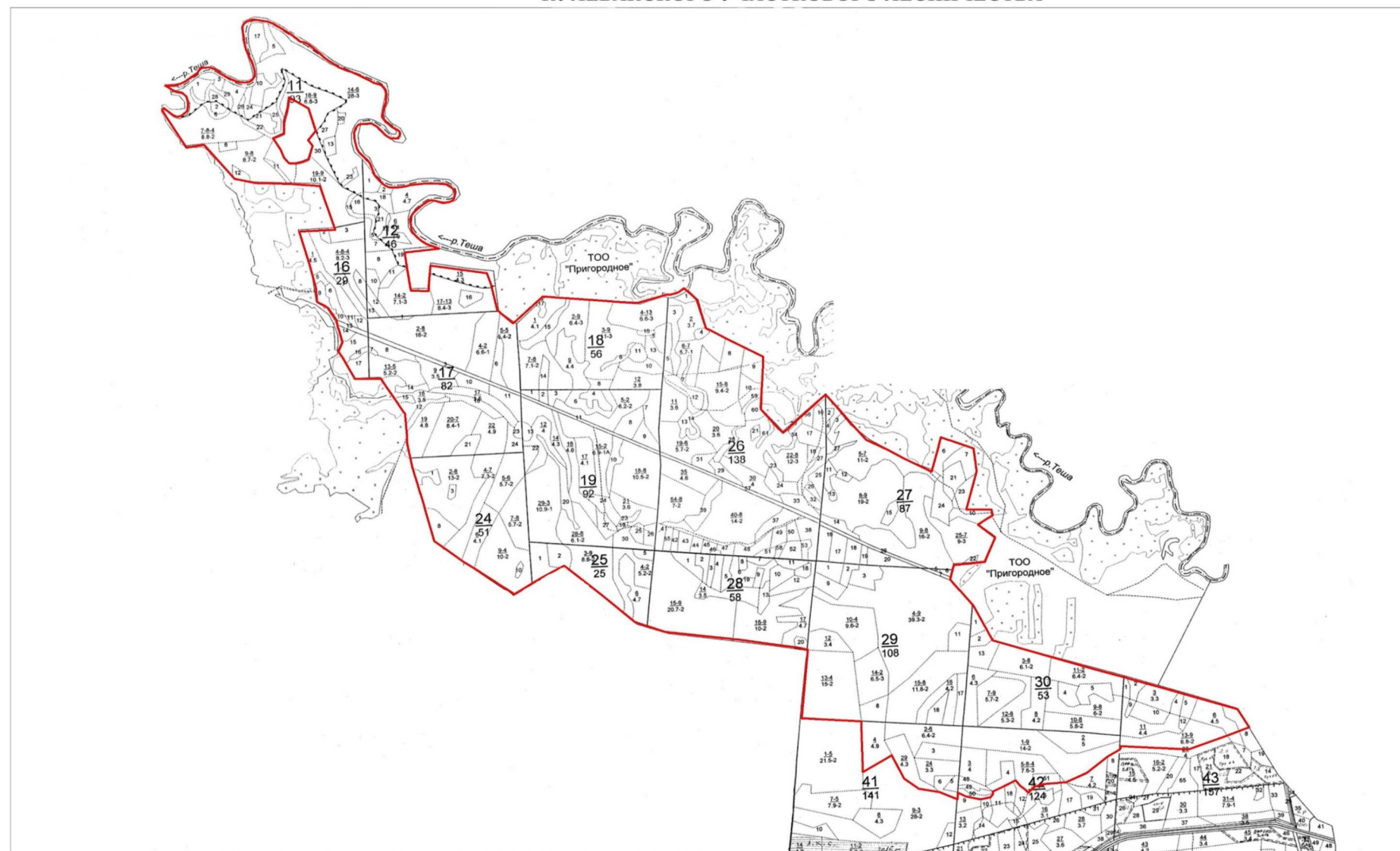

Условные обозначения:

Масштаб 1:27000

- граница памятника природы регионального значения "Участок пойменных лесов у села Шилокша"

ПРИЛОЖЕНИЕ 2
к паспорту на памятник природы регионального значения
"Участок пойменных лесов у села Шилокша", расположенный в
городском округе город Кулебаки Нижегородской области

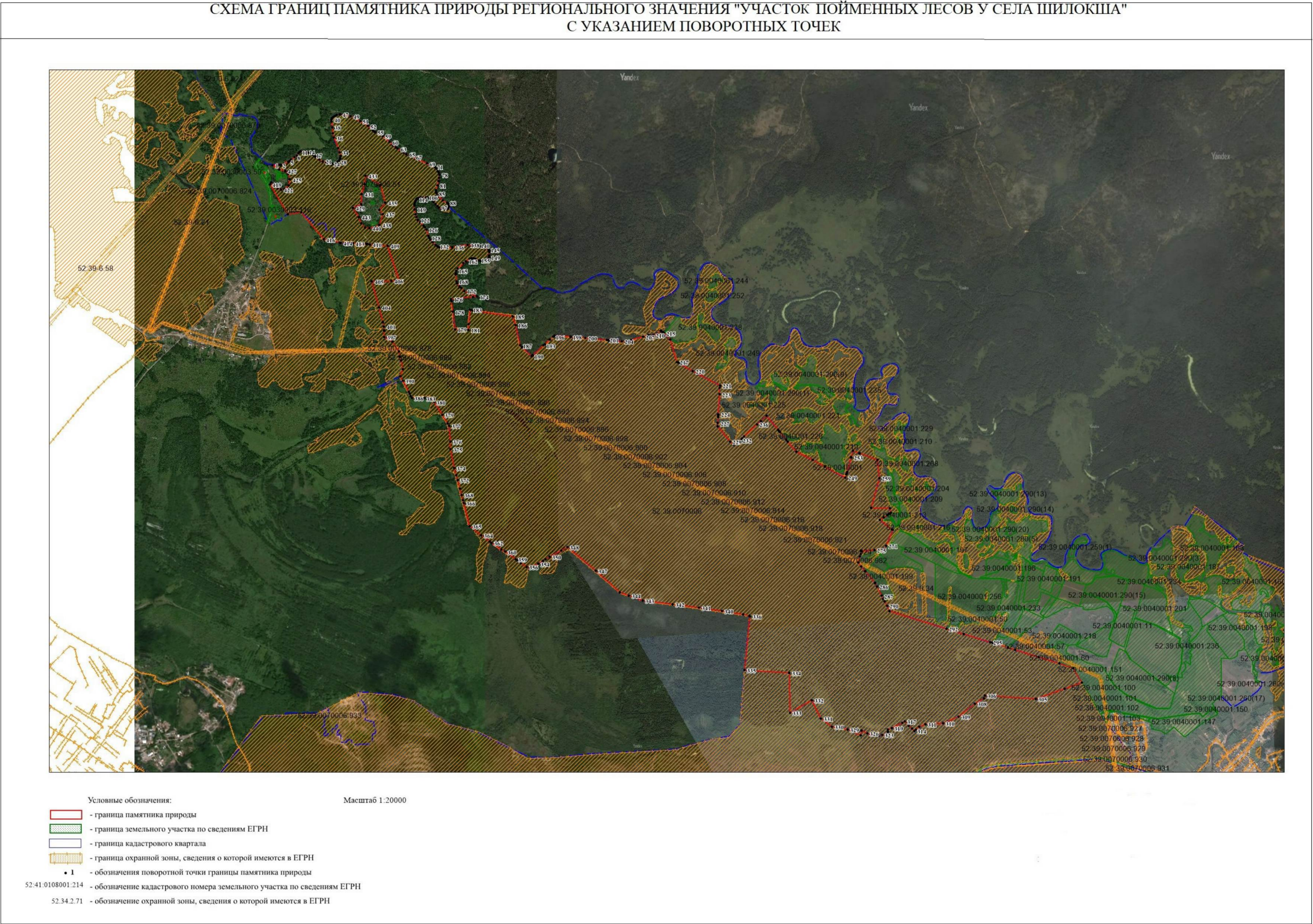

ПРИЛОЖЕНИЕ 3
к паспорту на памятник природы
регионального значения "Участок
пойменных лесов у села Шилокша",
расположенный в городском округе город
Кулебаки Нижегородской области

**Координаты характерных точек границ памятника природы
регионального значения "Участок пойменных лесов у села Шилокша"**

Сведения о местоположении границ памятника природы					
1. Система координат: МСК-52					
2. Сведения о характерных точках границ объекта:					
Обозначение характерных точек границ	Координаты		Метод определения координат характерной точки	Средняя квадратичная погрешность положения характерной точки (Mt), м	Описание обозначения точки на местности (при наличии)
	X	Y			
1	2	3	4	5	6
-	-	-	-	-	-
3. Сведения о характерных точках части (частей) границы объекта					
1	433753,86	1315076,80	Картометрический	2,5	-
2	433757,34	1315140,16	Картометрический	2,5	-
3	433760,46	1315149,51	Картометрический	2,5	-
4	433767,68	1315175,14	Картометрический	2,5	-
5	433786,35	1315212,86	Картометрический	2,5	-
6	433796,28	1315225,48	Картометрический	2,5	-
7	433805,91	1315240,35	Картометрический	2,5	-
8	433827,31	1315270,31	Картометрический	2,5	-
9	433841,19	1315287,82	Картометрический	2,5	-
10	433864,03	1315300,54	Картометрический	2,5	-
11	433872,96	1315309,99	Картометрический	2,5	-
12	433879,58	1315322,95	Картометрический	2,5	-
13	433882,28	1315352,84	Картометрический	2,5	-
14	433880,16	1315371,23	Картометрический	2,5	-
15	433873,26	1315394,07	Картометрический	2,5	-
16	433862,57	1315417,69	Картометрический	2,5	-
17	433851,17	1315433,82	Картометрический	2,5	-
18	433839,96	1315444,62	Картометрический	2,5	-
19	433832,95	1315453,30	Картометрический	2,5	-
20	433812,88	1315488,04	Картометрический	2,5	-
21	433796,72	1315519,19	Картометрический	2,5	-
22	433786,40	1315549,00	Картометрический	2,5	-
23	433779,89	1315571,62	Картометрический	2,5	-
24	433775,56	1315593,61	Картометрический	2,5	-

25	433776,26	1315613,02	Картометрический	2,5	-
26	433778,90	1315626,93	Картометрический	2,5	-
27	433780,68	1315635,61	Картометрический	2,5	-
28	433795,49	1315653,63	Картометрический	2,5	-
29	433804,84	1315661,17	Картометрический	2,5	-
30	433821,12	1315669,66	Картометрический	2,5	-
31	433830,02	1315672,03	Картометрический	2,5	-
32	433843,26	1315673,04	Картометрический	2,5	-
33	433850,08	1315672,76	Картометрический	2,5	-
34	433879,54	1315666,04	Картометрический	2,5	-
35	433914,75	1315653,92	Картометрический	2,5	-
36	434006,04	1315612,65	Картометрический	2,5	-
37	434044,48	1315603,45	Картометрический	2,5	-
38	434096,12	1315597,40	Картометрический	2,5	-
39	434145,38	1315589,00	Картометрический	2,5	-
40	434165,17	1315589,13	Картометрический	2,5	-
41	434177,27	1315594,62	Картометрический	2,5	-
42	434185,73	1315601,27	Картометрический	2,5	-
43	434196,00	1315613,95	Картометрический	2,5	-
44	434200,26	1315620,51	Картометрический	2,5	-
45	434204,85	1315629,91	Картометрический	2,5	-
46	434208,46	1315637,01	Картометрический	2,5	-
47	434213,80	1315661,91	Картометрический	2,5	-
48	434213,80	1315671,02	Картометрический	2,5	-
49	434198,41	1315758,52	Картометрический	2,5	-
50	434184,92	1315792,89	Картометрический	2,5	-
51	434155,25	1315842,33	Картометрический	2,5	-
52	434112,52	1315910,69	Картометрический	2,5	-
53	434078,65	1315952,83	Картометрический	2,5	-
54	434067,90	1315964,34	Картометрический	2,5	-
55	434061,14	1315974,48	Картометрический	2,5	-
56	434057,04	1316000,01	Картометрический	2,5	-
57	434052,10	1316011,87	Картометрический	2,5	-
58	434042,97	1316028,67	Картометрический	2,5	-
59	434028,61	1316043,06	Картометрический	2,5	-
60	433976,16	1316105,90	Картометрический	2,5	-
61	433947,24	1316136,41	Картометрический	2,5	-
62	433929,38	1316161,12	Картометрический	2,5	-
63	433918,25	1316179,40	Картометрический	2,5	-
64	433882,17	1316232,13	Картометрический	2,5	-
65	433870,99	1316255,61	Картометрический	2,5	-
66	433861,63	1316280,96	Картометрический	2,5	-
67	433848,59	1316317,22	Картометрический	2,5	-
68	433826,10	1316366,31	Картометрический	2,5	-
69	433791,13	1316437,06	Картометрический	2,5	-
70	433774,27	1316463,63	Картометрический	2,5	-

71	433763,43	1316501,79	Картометрический	2,5	-
72	433760,15	1316509,99	Картометрический	2,5	-
73	433750,38	1316523,64	Картометрический	2,5	-
74	433743,34	1316530,03	Картометрический	2,5	-
75	433733,24	1316535,93	Картометрический	2,5	-
76	433723,72	1316538,42	Картометрический	2,5	-
77	433709,18	1316543,67	Картометрический	2,5	-
78	433693,64	1316547,56	Картометрический	2,5	-
79	433667,44	1316546,70	Картометрический	2,5	-
80	433635,97	1316542,88	Картометрический	2,5	-
81	433600,09	1316532,98	Картометрический	2,5	-
82	433557,48	1316522,72	Картометрический	2,5	-
83	433545,97	1316520,66	Картометрический	2,5	-
84	433536,65	1316521,08	Картометрический	2,5	-
85	433529,31	1316525,52	Картометрический	2,5	-
86	433509,02	1316541,02	Картометрический	2,5	-
87	433468,22	1316584,90	Картометрический	2,5	-
88	433447,23	1316622,23	Картометрический	2,5	-
89	433441,06	1316631,16	Картометрический	2,5	-
90	433431,59	1316637,35	Картометрический	2,5	-
91	433421,02	1316638,40	Картометрический	2,5	-
92	433414,07	1316637,25	Картометрический	2,5	-
93	433398,89	1316629,87	Картометрический	2,5	-
94	433390,15	1316620,01	Картометрический	2,5	-
95	433387,02	1316602,30	Картометрический	2,5	-
96	433388,80	1316576,98	Картометрический	2,5	-
97	433406,03	1316549,18	Картометрический	2,5	-
98	433415,52	1316537,80	Картометрический	2,5	-
99	433432,99	1316521,54	Картометрический	2,5	-
100	433451,34	1316501,10	Картометрический	2,5	-
101	433468,52	1316488,78	Картометрический	2,5	-
102	433478,48	1316470,65	Картометрический	2,5	-
103	433485,89	1316460,13	Картометрический	2,5	-
104	433489,37	1316452,59	Картометрический	2,5	-
105	433490,79	1316446,04	Картометрический	2,5	-
106	433491,77	1316435,27	Картометрический	2,5	-
107	433488,63	1316410,48	Картометрический	2,5	-
108	433488,62	1316403,86	Картометрический	2,5	-
109	433490,49	1316387,53	Картометрический	2,5	-
110	433487,94	1316375,51	Картометрический	2,5	-
111	433485,54	1316367,29	Картометрический	2,5	-
112	433483,36	1316362,38	Картометрический	2,5	-
113	433479,81	1316357,18	Картометрический	2,5	-
114	433473,19	1316350,55	Картометрический	2,5	-
115	433461,86	1316343,13	Картометрический	2,5	-
116	433446,81	1316337,10	Картометрический	2,5	-

117	433431,15	1316334,30	Картометрический	2,5	-
118	433417,63	1316333,28	Картометрический	2,5	-
119	433384,29	1316336,31	Картометрический	2,5	-
120	433341,63	1316343,68	Картометрический	2,5	-
121	433318,03	1316350,47	Картометрический	2,5	-
122	433292,84	1316365,72	Картометрический	2,5	-
123	433268,80	1316388,64	Картометрический	2,5	-
124	433242,07	1316417,81	Картометрический	2,5	-
125	433227,95	1316430,09	Картометрический	2,5	-
126	433209,65	1316441,37	Картометрический	2,5	-
127	433153,23	1316460,20	Картометрический	2,5	-
128	433136,52	1316468,02	Картометрический	2,5	-
129	433119,24	1316479,89	Картометрический	2,5	-
130	433097,62	1316499,62	Картометрический	2,5	-
131	433072,70	1316526,07	Картометрический	2,5	-
132	433061,06	1316542,45	Картометрический	2,5	-
133	433051,92	1316559,31	Картометрический	2,5	-
134	433046,58	1316578,02	Картометрический	2,5	-
135	433046,21	1316615,74	Картометрический	2,5	-
136	433056,66	1316675,35	Картометрический	2,5	-
137	433065,61	1316707,92	Картометрический	2,5	-
138	433077,13	1316809,50	Картометрический	2,5	-
139	433075,50	1316856,57	Картометрический	2,5	-
140	433075,50	1316898,56	Картометрический	2,5	-
141	433072,13	1316927,20	Картометрический	2,5	-
142	433069,42	1316943,01	Картометрический	2,5	-
143	433066,09	1316952,44	Картометрический	2,5	-
144	433054,80	1316972,29	Картометрический	2,5	-
145	433041,10	1316990,24	Картометрический	2,5	-
146	433033,00	1316996,16	Картометрический	2,5	-
147	433015,57	1317002,54	Картометрический	2,5	-
148	432988,89	1317001,12	Картометрический	2,5	-
149	432971,00	1316995,69	Картометрический	2,5	-
150	432959,29	1316987,67	Картометрический	2,5	-
151	432950,67	1316976,60	Картометрический	2,5	-
152	432946,09	1316964,57	Картометрический	2,5	-
153	432941,59	1316936,82	Картометрический	2,5	-
154	432941,07	1316924,77	Картометрический	2,5	-
155	432944,50	1316908,59	Картометрический	2,5	-
156	432955,02	1316879,11	Картометрический	2,5	-
157	432958,95	1316863,34	Картометрический	2,5	-
158	432959,58	1316855,16	Картометрический	2,5	-
159	432958,58	1316839,59	Картометрический	2,5	-
160	432957,14	1316833,29	Картометрический	2,5	-
161	432954,65	1316827,74	Картометрический	2,5	-
162	432934,36	1316795,57	Картометрический	2,5	-

163	432916,12	1316772,01	Картометрический	2,5	-
164	432871,16	1316725,52	Картометрический	2,5	-
165	432846,86	1316710,24	Картометрический	2,5	-
166	432828,37	1316705,70	Картометрический	2,5	-
167	432814,44	1316705,70	Картометрический	2,5	-
168	432754,87	1316716,15	Картометрический	2,5	-
169	432739,50	1316720,64	Картометрический	2,5	-
170	432710,45	1316743,95	Картометрический	2,5	-
171	432695,05	1316760,85	Картометрический	2,5	-
172	432672,70	1316787,44	Картометрический	2,5	-
173	432652,88	1316819,23	Картометрический	2,5	-
174	432624,34	1316898,33	Картометрический	2,5	-
175	432620,01	1316862,48	Картометрический	2,5	-
176	432596,69	1316669,55	Картометрический	2,5	-
177	432578,42	1316672,34	Картометрический	2,5	-
178	432486,10	1316686,47	Картометрический	2,5	-
179	432332,40	1316709,98	Картометрический	2,5	-
180	432330,82	1316772,44	Картометрический	2,5	-
181	432329,45	1316826,36	Картометрический	2,5	-
182	432379,98	1316830,30	Картометрический	2,5	-
183	432505,96	1316840,16	Картометрический	2,5	-
184	432503,46	1316858,18	Картометрический	2,5	-
185	432453,70	1317216,85	Картометрический	2,5	-
186	432377,11	1317242,99	Картометрический	2,5	-
187	432198,39	1317285,63	Картометрический	2,5	-
188	432182,57	1317303,16	Картометрический	2,5	-
189	432179,60	1317306,46	Картометрический	2,5	-
190	432105,20	1317388,89	Картометрический	2,5	-
191	432111,41	1317395,52	Картометрический	2,5	-
192	432114,06	1317398,35	Картометрический	2,5	-
193	432202,21	1317492,45	Картометрический	2,5	-
194	432212,80	1317503,75	Картометрический	2,5	-
195	432253,66	1317547,37	Картометрический	2,5	-
196	432279,16	1317574,60	Картометрический	2,5	-
197	432291,57	1317587,84	Картометрический	2,5	-
198	432281,51	1317727,30	Картометрический	2,5	-
199	432281,17	1317731,99	Картометрический	2,5	-
200	432271,90	1317860,68	Картометрический	2,5	-
201	432258,13	1318051,53	Картометрический	2,5	-
202	432256,97	1318067,73	Картометрический	2,5	-
203	432254,63	1318100,18	Картометрический	2,5	-
204	432248,59	1318183,90	Картометрический	2,5	-
205	432246,23	1318216,60	Картометрический	2,5	-
206	432260,33	1318264,22	Картометрический	2,5	-
207	432292,13	1318371,59	Картометрический	2,5	-
208	432305,37	1318416,31	Картометрический	2,5	-

209	432304,25	1318434,69	Картометрический	2,5	-
210	432310,18	1318458,95	Картометрический	2,5	-
211	432323,11	1318492,91	Картометрический	2,5	-
212	432346,28	1318523,63	Картометрический	2,5	-
213	432350,26	1318527,29	Картометрический	2,5	-
214	432338,70	1318541,01	Картометрический	2,5	-
215	432328,89	1318551,36	Картометрический	2,5	-
216	432271,40	1318610,33	Картометрический	2,5	-
217	432074,13	1318672,43	Картометрический	2,5	-
218	432068,29	1318683,05	Картометрический	2,5	-
219	432057,41	1318702,82	Картометрический	2,5	-
220	431996,06	1318814,30	Картометрический	2,5	-
221	431873,50	1319055,24	Картометрический	2,5	-
222	431850,09	1319054,26	Картометрический	2,5	-
223	431794,52	1319051,95	Картометрический	2,5	-
224	431616,82	1319044,56	Картометрический	2,5	-
225	431605,87	1319044,10	Картометрический	2,5	-
226	431592,37	1319043,53	Картометрический	2,5	-
227	431540,20	1319041,35	Картометрический	2,5	-
228	431510,85	1319040,13	Картометрический	2,5	-
229	431379,36	1319152,83	Картометрический	2,5	-
230	431348,25	1319188,46	Картометрический	2,5	-
231	431380,57	1319229,59	Картометрический	2,5	-
232	431394,35	1319240,98	Картометрический	2,5	-
233	431406,44	1319253,86	Картометрический	2,5	-
234	431410,77	1319256,87	Картометрический	2,5	-
235	431428,12	1319275,20	Картометрический	2,5	-
236	431534,44	1319387,50	Картометрический	2,5	-
237	431564,87	1319419,65	Картометрический	2,5	-
238	431611,71	1319469,12	Картометрический	2,5	-
239	431613,27	1319470,77	Картометрический	2,5	-
240	431611,67	1319472,13	Картометрический	2,5	-
241	431491,80	1319573,56	Картометрический	2,5	-
242	431479,64	1319583,85	Картометрический	2,5	-
243	431470,43	1319591,65	Картометрический	2,5	-
244	431404,07	1319647,79	Картометрический	2,5	-
245	431387,39	1319661,91	Картометрический	2,5	-
246	431296,87	1319740,58	Картометрический	2,5	-
247	431228,34	1319883,95	Картометрический	2,5	-
248	431169,90	1319989,20	Картометрический	2,5	-
249	431076,66	1320175,93	Картометрический	2,5	-
250	431105,85	1320183,55	Картометрический	2,5	-
251	431111,56	1320185,05	Картометрический	2,5	-
252	431128,36	1320189,42	Картометрический	2,5	-
253	431256,71	1320222,91	Картометрический	2,5	-
254	431260,82	1320223,98	Картометрический	2,5	-

255	431314,63	1320238,03	Картометрический	2,5	-
256	431295,24	1320292,44	Картометрический	2,5	-
257	431293,85	1320296,35	Картометрический	2,5	-
258	431237,16	1320455,49	Картометрический	2,5	-
259	431077,94	1320474,68	Картометрический	2,5	-
260	430814,67	1320406,77	Картометрический	2,5	-
261	430812,13	1320573,56	Картометрический	2,5	-
262	430773,45	1320581,96	Картометрический	2,5	-
263	430765,29	1320569,56	Картометрический	2,5	-
264	430755,42	1320554,57	Картометрический	2,5	-
265	430754,29	1320552,85	Картометрический	2,5	-
266	430753,16	1320551,12	Картометрический	2,5	-
267	430730,64	1320516,91	Картометрический	2,5	-
268	430708,71	1320483,59	Картометрический	2,5	-
269	430625,10	1320592,98	Картометрический	2,5	-
270	430620,53	1320598,98	Картометрический	2,5	-
271	430480,45	1320542,56	Картометрический	2,5	-
272	430450,36	1320530,44	Картометрический	2,5	-
273	430449,42	1320521,13	Картометрический	2,5	-
274	430444,73	1320474,73	Картометрический	2,5	-
275	430441,30	1320440,87	Картометрический	2,5	-
276	430429,58	1320324,91	Картометрический	2,5	-
277	430406,52	1320318,82	Картометрический	2,5	-
278	430386,20	1320313,47	Картометрический	2,5	-
279	430328,70	1320298,29	Картометрический	2,5	-
280	430297,17	1320325,51	Картометрический	2,5	-
281	430254,83	1320362,04	Картометрический	2,5	-
282	430254,06	1320362,70	Картометрический	2,5	-
283	430253,30	1320363,36	Картометрический	2,5	-
284	430153,87	1320449,15	Картометрический	2,5	-
285	430149,78	1320451,88	Картометрический	2,5	-
286	430120,17	1320467,88	Картометрический	2,5	-
287	430038,18	1320512,17	Картометрический	2,5	-
288	430011,29	1320526,70	Картометрический	2,5	-
289	429988,79	1320538,85	Картометрический	2,5	-
290	429952,20	1320558,61	Картометрический	2,5	-
291	429906,72	1320583,18	Картометрический	2,5	-
292	429757,21	1321088,19	Картометрический	2,5	-
293	429745,16	1321128,22	Картометрический	2,5	-
294	429710,78	1321242,42	Картометрический	2,5	-
295	429644,70	1321476,96	Картометрический	2,5	-
296	429639,02	1321496,48	Картометрический	2,5	-
297	429638,87	1321497,00	Картометрический	2,5	-
298	429599,18	1321633,30	Картометрический	2,5	-
299	429580,50	1321697,46	Картометрический	2,5	-
300	429520,57	1321903,31	Картометрический	2,5	-

301	429465,88	1322087,72	Картометрический	2,5	-
302	429429,42	1322210,69	Картометрический	2,5	-
303	429303,48	1322288,71	Картометрический	2,5	-
304	429244,10	1322139,80	Картометрический	2,5	-
305	429149,86	1321885,60	Картометрический	2,5	-
306	429172,48	1321436,02	Картометрический	2,5	-
307	429149,86	1321430,33	Картометрический	2,5	-
308	429102,16	1321349,76	Картометрический	2,5	-
309	428984,96	1321207,79	Картометрический	2,5	-
310	428922,73	1321069,90	Картометрический	2,5	-
311	428909,54	1320913,40	Картометрический	2,5	-
312	428890,69	1320860,28	Картометрический	2,5	-
313	428862,28	1320832,84	Картометрический	2,5	-
314	428849,77	1320820,75	Картометрический	2,5	-
315	428872,79	1320798,63	Картометрический	2,5	-
316	428897,29	1320765,44	Картометрический	2,5	-
317	428935,93	1320733,19	Картометрический	2,5	-
318	428922,73	1320711,37	Картометрический	2,5	-
319	428873,73	1320617,47	Картометрический	2,5	-
320	428858,65	1320584,27	Картометрический	2,5	-
321	428839,33	1320586,17	Картометрический	2,5	-
322	428818,13	1320566,73	Картометрический	2,5	-
323	428811,06	1320534,00	Картометрический	2,5	-
324	428804,93	1320505,55	Картометрический	2,5	-
325	428806,82	1320483,73	Картометрический	2,5	-
326	428823,78	1320402,16	Картометрический	2,5	-
327	428849,23	1320350,95	Картометрический	2,5	-
328	428804,83	1320347,21	Картометрический	2,5	-
329	428853,03	1320228,14	Картометрический	2,5	-
330	428876,45	1320091,66	Картометрический	2,5	-
331	428948,07	1319993,37	Картометрический	2,5	-
332	429108,67	1319910,37	Картометрический	2,5	-
333	428993,59	1319717,87	Картометрический	2,5	-
334	429344,77	1319706,43	Картометрический	2,5	-
335	429364,76	1319311,90	Картометрический	2,5	-
336	429841,94	1319352,16	Картометрический	2,5	-
337	429842,96	1319347,90	Картометрический	2,5	-
338	429843,67	1319344,94	Картометрический	2,5	-
339	429856,55	1319291,22	Картометрический	2,5	-
340	429881,31	1319104,21	Картометрический	2,5	-
341	429911,09	1318902,40	Картометрический	2,5	-
342	429935,25	1318667,52	Картометрический	2,5	-
343	429965,70	1318402,41	Картометрический	2,5	-
344	430006,01	1318282,26	Картометрический	2,5	-
345	430007,00	1318279,31	Картометрический	2,5	-
346	430032,98	1318201,86	Картометрический	2,5	-

347	430220,82	1317983,01	Картометрический	2,5	-
348	430425,13	1317730,54	Картометрический	2,5	-
349	430394,22	1317675,79	Картометрический	2,5	-
350	430337,49	1317575,32	Картометрический	2,5	-
351	430314,43	1317538,69	Картометрический	2,5	-
352	430300,38	1317516,52	Картометрический	2,5	-
353	430298,55	1317513,63	Картометрический	2,5	-
354	430274,39	1317475,51	Картометрический	2,5	-
355	430226,54	1317400,00	Картометрический	2,5	-
356	430243,83	1317373,95	Картометрический	2,5	-
357	430278,70	1317321,42	Картометрический	2,5	-
358	430296,89	1317294,01	Картометрический	2,5	-
359	430310,91	1317274,56	Картометрический	2,5	-
360	430375,42	1317180,33	Картометрический	2,5	-
361	430395,18	1317149,78	Картометрический	2,5	-
362	430452,45	1317061,25	Картометрический	2,5	-
363	430463,70	1317043,87	Картометрический	2,5	-
364	430519,57	1316968,64	Картометрический	2,5	-
365	430595,75	1316866,08	Картометрический	2,5	-
366	430798,91	1316809,62	Картометрический	2,5	-
367	430826,55	1316801,94	Картометрический	2,5	-
368	430869,92	1316789,89	Картометрический	2,5	-
369	430924,04	1316774,09	Картометрический	2,5	-
370	430925,55	1316773,65	Картометрический	2,5	-
371	430927,05	1316773,21	Картометрический	2,5	-
372	431001,80	1316751,39	Картометрический	2,5	-
373	431045,88	1316738,52	Картометрический	2,5	-
374	431108,61	1316720,20	Картометрический	2,5	-
375	431272,39	1316685,86	Картометрический	2,5	-
376	431341,29	1316683,17	Картометрический	2,5	-
377	431478,47	1316670,96	Картометрический	2,5	-
378	431500,51	1316656,42	Картометрический	2,5	-
379	431575,36	1316607,07	Картометрический	2,5	-
380	431687,35	1316533,25	Картометрический	2,5	-
381	431719,84	1316511,83	Картометрический	2,5	-
382	431719,74	1316470,10	Картометрический	2,5	-
383	431719,67	1316443,41	Картометрический	2,5	-
384	431719,67	1316441,91	Картометрический	2,5	-
385	431719,67	1316440,40	Картометрический	2,5	-
386	431719,43	1316338,24	Картометрический	2,5	-
387	431737,07	1316328,37	Картометрический	2,5	-
388	431758,22	1316316,55	Картометрический	2,5	-
389	431774,70	1316307,33	Картометрический	2,5	-
390	431869,46	1316254,35	Картометрический	2,5	-
391	431909,96	1316228,72	Картометрический	2,5	-
392	431974,44	1316256,00	Картометрический	2,5	-

393	432048,82	1316234,91	Картометрический	2,5	-
394	432082,30	1316223,34	Картометрический	2,5	-
395	432126,94	1316216,72	Картометрический	2,5	-
396	432213,32	1316159,27	Картометрический	2,5	-
397	432254,24	1316086,53	Картометрический	2,5	-
398	432307,91	1316082,70	Картометрический	2,5	-
399	432309,94	1316082,54	Картометрический	2,5	-
400	432311,96	1316082,40	Картометрический	2,5	-
401	432346,81	1316079,91	Картометрический	2,5	-
402	432384,83	1316070,18	Картометрический	2,5	-
403	432390,12	1316068,82	Картометрический	2,5	-
404	432516,27	1316036,51	Картометрический	2,5	-
405	432741,93	1315968,31	Картометрический	2,5	-
406	432751,21	1316141,27	Картометрический	2,5	-
407	432753,49	1316183,77	Картометрический	2,5	-
408	432754,75	1316207,20	Картометрический	2,5	-
409	433059,37	1316103,89	Картометрический	2,5	-
410	433070,70	1315946,85	Картометрический	2,5	-
411	433072,44	1315922,79	Картометрический	2,5	-
412	433073,00	1315915,00	Картометрический	2,5	-
413	433077,56	1315796,05	Картометрический	2,5	-
414	433079,28	1315687,94	Картометрический	2,5	-
415	433080,02	1315678,59	Картометрический	2,5	-
416	433107,63	1315537,23	Картометрический	2,5	-
417	433344,74	1315334,74	Картометрический	2,5	-
418	433323,92	1315217,79	Картометрический	2,5	-
419	433583,94	1315054,53	Картометрический	2,5	-
420	433600,22	1315066,01	Картометрический	2,5	-
421	433552,05	1315126,12	Картометрический	2,5	-
422	433538,48	1315156,18	Картометрический	2,5	-
423	433547,98	1315185,15	Картометрический	2,5	-
424	433578,51	1315220,68	Картометрический	2,5	-
425	433631,43	1315229,42	Картометрический	2,5	-
426	433679,60	1315216,30	Картометрический	2,5	-
427	433705,38	1315187,89	Картометрический	2,5	-
428	433718,27	1315135,96	Картометрический	2,5	-
1	433753,86	1315076,80	Картометрический	2,5	-
429	433389,23	1315792,33	Картометрический	2,5	-
430	433424,50	1315865,57	Картометрический	2,5	-
431	433511,42	1315867,50	Картометрический	2,5	-
432	433599,54	1315889,62	Картометрический	2,5	-
433	433674,84	1315897,54	Картометрический	2,5	-
434	433596,55	1316028,68	Картометрический	2,5	-
435	433439,96	1316076,74	Картометрический	2,5	-
436	433376,11	1316026,31	Картометрический	2,5	-
437	433338,68	1316057,22	Картометрический	2,5	-

438	433244,04	1316028,43	Картометрический	2,5	-
439	433226,40	1315984,71	Картометрический	2,5	-
440	433214,19	1315939,90	Картометрический	2,5	-
441	433216,90	1315899,45	Картометрический	2,5	-
442	433254,79	1315866,50	Картометрический	2,5	-
443	433310,09	1315843,98	Картометрический	2,5	-
429	433389,23	1315792,33	Картометрический	2,5	-
