Правительство Нижегородской области

ПОСТАНОВЛЕНИЕ

07.08.2024 № 448

О внесении изменений в региональную программу модернизации первичного звена здравоохранения Нижегородской области, утвержденную постановлением Правительства Нижегородской области от 15 декабря 2020 г. № 1029

Правительство Нижегородской области **п о с т а н о в л я е т:**

1. Внести в региональную программу модернизации первичного звена здравоохранения Нижегородской области, утвержденную постановлением Правительства Нижегородской области от 15 декабря 2020 г. № 1029, изменение, изложив ее в новой редакции согласно приложению к настоящему постановлению.

2. Настоящее постановление подлежит официальному опубликованию.

И.о.Губернатора

Подлинник электронного документа, подписанного ЭП, хранится в системе электронного документооборота

СВЕДЕНИЯ О СЕРТИФИКАТЕ ЭП

Сертификат: 009B16A9800F2CE8BEDA894878196A5A87
Кому выдан: Гнеушев Андрей Николаевич
Действителен: с 27.05.2024 до 20.08.2025

А.Н.Гнеушев

ПРИЛОЖЕНИЕ
к постановлению Правительства
Нижегородской области
от 07.08.2024 № 448

«УТВЕРЖДЕНА
постановлением Правительства
Нижегородской области
от 15 декабря 2020 г. № 1029

РЕГИОНАЛЬНАЯ ПРОГРАММА МОДЕРНИЗАЦИИ ПЕРВИЧНОГО ЗВЕНА ЗДРАВООХРАНЕНИЯ НИЖЕГОРОДСКОЙ ОБЛАСТИ

Паспорт
региональной программы модернизации первичного звена здравоохранения
Нижегородской области

Сроки реализации региональной программы	2021–2025 годы
Разработчик региональной программы	Министерство здравоохранения Нижегородской области
Участники региональной программы	Министерство здравоохранения Нижегородской области Министерство финансов Нижегородской области Министерство строительства Нижегородской области Министерство социальной политики Нижегородской области Федеральное государственное бюджетное образовательное учреждение высшего образования «Приволжский исследовательский медицинский университет» Министерства здравоохранения Российской Федерации Территориальный фонд обязательного медицинского страхования Нижегородской области Медицинские организации Нижегородской области
Наименование государственно программы субъекта Российск Федерации	Государственная программа «Развитие здравоохранения Нижегородской области», утвержденная постановлением Правительства Нижегородской области от 26 апреля 2013 г. № 274
Реквизиты документа, которым утверждена региональная программа	Постановление Правительства Нижегородской области
Цели региональной программы и их значения по годам реализации	**цель 1** – обеспечение доступности и качества первичной медико-санитарной помощи и медицинской помощи, оказываемой в сельской местности, рабочих поселках, поселках городского типа и малых городах с численностью населения до 50 тыс. человек **цель 2** – обеспечение соблюдения прав граждан при оказании первичной медико-санитарной помощи и обеспечение связанных с этими правами государственных гарантий **цель 3** – обеспечение приоритета профилактики при оказании первичной медико-санитарной помощи
Задачи региональной программ	**задача 1** – организация оказания медицинской помощи с приближением к месту жительства, месту обучения или работы исходя из потребностей всех групп населения с учетом трехуровневой системы оказания медицинской помощи **задача 2** – обеспечение транспортной доступности медицинских организаций для всех групп населения, в том числе инвалидов и других групп населения с ограниченными возможностями здоровья **задача 3** – оснащение медицинских организаций, на базе которых оказывается первичная медико-санитарная помощь, а также центральных районных и районных больниц оборудованием для оказания медицинской помощи с учетом особых потребностей инвалидов и других групп населения с ограниченными возможностями здоровья **задача 4** – устранение дефицита кадров в первичном звене здравоохранения и повышение уровня их квалификации, в том числе в целях обеспечения возможности выбора медицинской организации и врача

	задача 5 – введение коэффициентов дифференциации для подушевого норматива финансирования на прикрепившихся лиц для медицинских организаций, расположенных в сельской местности, рабочих поселках, поселках городского типа и малых городах **задача 6** – разработка и утверждение территориальных программ государственных гарантий бесплатного оказания гражданам медицинской помощи с учетом результатов реализации мероприятий региональной программы **задача 7** – реализация мероприятий пилотного проекта по вовлечению частных медицинских организаций в оказание медико-социальных услуг лицам в возрасте 65 лет и старше **задача 8** – профилактика осложнений сердечно-сосудистых заболеваний у пациентов высокого риска путем обеспечения лекарственными препаратами граждан, которые перенесли острое нарушение мозгового кровообращения, инфаркт миокарда и другие острые сердечно-сосудистые заболевания или операции на сосудах и которые получают медицинскую помощь в амбулаторных условиях
Параметры финансового обеспечения реализации региональной программы:	консолидированный бюджет – 14 713 433,0 тыс. рублей; средства федерального бюджета: – 13 952 568,79 тыс. рублей; средства бюджета субъекта Российской Федерации – 760 864,23 тыс. рублей; В 2021 году – 2 826 871,1 тыс. рублей: средства федерального бюджета: – 2 685 851,2 тыс. рублей; средства бюджета субъекта Российской Федерации - 141 019,8 тыс. рублей; В 2022 году – 2 988 403,20 тыс. рублей: средства федерального бюджета: – 2 832 568,1 тыс. рублей; средства бюджета субъекта Российской Федерации – 155 835,1 тыс. рублей; В 2023 году – 2 585 350,6 тыс. рублей: средства федерального бюджета: – 2 450 533,2 тыс. рублей; средства бюджета субъекта Российской Федерации – 134 817,4 тыс. рублей; В 2024 году – 2 533 119,3 тыс. рублей: средства федерального бюджета: – 2 401 025,5 тыс. рублей; средства бюджета субъекта Российской Федерации – 132 093,8 тыс. рублей; В 2025 году – 3 779 688,9 тыс. рублей: средства федерального бюджета: – 3 582 590,8 тыс. рублей; средства бюджета субъекта Российской Федерации: - 197 098,1 тыс. рублей.

Приложение № 1
к региональной программе
модернизации первичного звена
здравоохранения Нижегородской области

План мероприятий по реализации региональной программы

№ п/п	Наименование мероприятия	Срок реализации		Ответственный исполнитель	Вид документа и характеристика результата
		начало	окончание		
	Цель 1. Обеспечение доступности и качества первичной медико-санитарной помощи и медицинской помощи, оказываемой в сельской местности, рабочих поселках, поселках городского типа и малых городах с численностью населения до 50 тыс. человек	01.01.2021	31.12.2025	Министерство здравоохранения Нижегородской области	
	Задача 1. Организация оказания медицинской помощи с приближением к месту жительства, месту обучения или работы исходя из потребностей всех групп населения с учетом трехуровневой системы оказания медицинской помощи (приложение № 7 к методическим рекомендациям*)	01.01.2021	31.12.2025	Министерство здравоохранения Нижегородской области	
1	**Мероприятие 1.** Осуществление нового строительства (его завершение), замены зданий в случае высокой степени износа, наличия избыточных площадей медицинских организаций и их обособленных структурных подразделений, на базе которых оказывается первичная медико-санитарная помощь (поликлиники, поликлинические подразделения, амбулатории отделения (центры) врача общей практики, фельдшерско-акушерские и фельдшерские пункты), а также зданий (отдельных зданий, комплексов зданий) центральных районных и районных больниц	01.01.2021	31.12.2025	Министерство строительства Нижегородской области Министерство здравоохранения Нижегородской области	Отчет о реализации мероприятия и достижении ЦП
2	**Мероприятие 2**. Осуществление капитального ремонта зданий медицинских организаций и их обособленных структурных подразделений, на базе которых оказывается первичная медико-санитарная помощь (поликлиники, поликлинические подразделения, амбулатории отделения (центры) врача общей практики, фельдшерско-акушерские и фельдшерские пункты), а также зданий (отдельных зданий, комплексов зданий) центральных районных и районных больниц	01.01.2021	31.12.2025	Министерство здравоохранения Нижегородской области	Отчет о реализации мероприятия и достижении ЦП
3	**Мероприятие 3**. Приобретение объектов недвижимого имущества, с даты ввода в эксплуатацию которых прошло не более 5 лет, и некапитальных строений, с даты завершения строительства которых прошло не более 5 лет, а также земельных участков, на которых они находятся, для размещения медицинских организаций	01.01.2021	31.12.2025	Министерство здравоохранения Нижегородской области	Отчет о реализации мероприятия и достижении ЦП

4	**Мероприятие 4**. Приобретение и монтаж быстровозводимых модульных конструкций врачебных амбулаторий, центров (отделений) общей врачебной практики (семейной медицины), фельдшерско-акушерских пунктов, фельдшерских здравпунктов	01.01.2021	01.01.2025	Министерство здравоохранения Нижегородской области	Отчет о реализации мероприятия и достижении ЦП
	Задача 2. Обеспечение транспортной доступности медицинских организаций для всех групп населения, в том числе инвалидов и других групп населения с ограниченными возможностями здоровья (приложение № 9 к методическим рекомендациям*)	01.01.2021	31.12.2025	Министерство здравоохранения Нижегородской области	Отчет о реализации мероприятия и достижении ЦП
5	**Мероприятие 5**. Оснащение автомобильным транспортом медицинских организаций, оказывающих первичную медико-санитарную помощь, центральных районных и районных больниц, расположенных в сельской местности, поселках городского типа и малых городах (с численностью населения до 50 тыс. человек): автотранспорт для доставки пациентов в медицинские организации, автотранспорт для доставки медицинских работников до места жительства пациентов, а также для перевозки биологических материалов для исследований, доставки лекарственных препаратов до жителей отдаленных районов	01.01.2021	31.12.2025	Министерство здравоохранения Нижегородской области	Отчет о реализации мероприятия и достижении ЦП
	Задача 3. Оснащение медицинских организаций, на базе которых оказывается первичная медико-санитарная помощь, а также центральных районных и районных больниц оборудованием для оказания медицинской помощи с учетом особых потребностей инвалидов и других групп населения с ограниченными возможностями здоровья (приложение № 8 к методическим рекомендациям*)	01.01.2021	31.12.2025	Министерство здравоохранения Нижегородской области	Отчет о реализации мероприятия и достижении ЦП
6	**Мероприятие 6**. С учетом паспортов медицинских организаций приведение материально-технической базы медицинских организаций, оказывающих первичную медико-санитарную помощь взрослым и детям, их обособленных структурных подразделений, центральных районных и районных больниц в соответствие с требованиями порядков оказания медицинской помощи, их дооснащение и переоснащение оборудованием для оказания медицинской помощи	01.01.2021	31.12.2025	Министерство здравоохранения Нижегородской области	Отчет о реализации мероприятия и достижении ЦП
	Задача 4. Устранение дефицита кадров в первичном звене здравоохранения и повышение уровня их квалификации, в том числе в целях обеспечения возможности выбора медицинской организации и врача (приложение № 10 к методическим рекомендациям*)	01.01.2021	31.12.2025	Министерство здравоохранения Нижегородской области Федеральное государственное бюджетное образовательное учреждение высшего образования "Приволжский исследовательский медицинский университет" Министерства здравоохранения Российской Федерации	Отчет о реализации мероприятия и достижении ЦП
7	**Мероприятие 7.** Приобретение передвижных медицинских комплексов в медицинские организации для оказания медицинской помощи жителям сельских поселений и малых городов	01.01.2024	31.12.2025	Министерство здравоохранения Нижегородской области	Отчет о реализации мероприятия и достижении ЦП

8	**Мероприятие 8**. Увеличение числа обучающихся профессиональных образовательных организаций, осуществляющих подготовку специалистов со средним медицинским образованием, не менее чем на 30 процентов в год от имеющегося дефицита таких специалистов	01.01.2021	31.12.2025	Министерство здравоохранения Нижегородской области	Отчет о реализации мероприятия и достижении ЦП
9	**Мероприятие 9**. Утверждение и поэтапное внедрение отраслевой системы оплаты труда медицинских работников	01.01.2021	31.12.2025	Министерство здравоохранения Нижегородской области	Отчет о реализации мероприятия и достижении ЦП (по увеличению заработной платы медицинских работников медицинских организаций, оказывающих первичную медико-санитарную помощь, скорую медицинскую помощь, медицинских работников центральных районных и районных больниц)
10	**Мероприятие 10.** Принятие мер по укомплектованию медицинских организаций, оказывающих первичную медико-санитарную помощь, центральных районных и районных больниц медицинскими работниками в соответствии с целевыми показателями, указанными в паспортах таких медицинских организаций	01.11.2020	31.12.2025	Министерство здравоохранения Нижегородской области Федеральное государственное бюджетное образовательное учреждение высшего образования "Приволжский исследовательский медицинский университет" Министерства здравоохранения Российской Федерации	Отчет о реализации мероприятия и достижении ЦП (по увеличению числа медицинских работников медицинских организаций, оказывающих медико-санитарную помощь, скорую медицинскую помощь, центральных районных и районных больниц)
11	**Мероприятие 11.** Увеличение заявок на целевое обучение врачей в соответствии с дефицитными специальностями первичного звена здравоохранения	01.01.2021	на постоянной основе	Министерство здравоохранения Нижегородской области	Отчет о реализации мероприятия и достижении ЦП (по увеличению числа врачей, оказывающих первичную медико-санитарную помощь и скорую медицинскую помощь)
12	**Мероприятие 12**. Увеличение числа обучающихся профессиональных образовательных организаций, осуществляющих подготовку специалистов со средним медицинским образованием, не менее чем на 30 процентов в год от имеющегося дефицита таких специалистов	01.01.2021	31.12.2025	Министерство здравоохранения Нижегородской области	Отчет о реализации мероприятия и достижении ЦП (по увеличению численности среднего медицинского персонала в медицинских организациях субъектов Российской Федерации)
13	**Мероприятие 13.** Разработка и реализация региональных мер стимулирования медицинских работников в части предоставления единовременных выплат, в том числе при переезде в сельскую местность, рабочие поселки, поселки городского типа и города с населением до 50 тыс. человек	01.01.2021	31.12.2025	Министерство здравоохранения Нижегородской области	Отчет о реализации мероприятия и достижении ЦП (по включению в региональные программы модернизации первичного звена здравоохранения мероприятий в целях увеличения числа врачей и фельдшеров, прибывших (переехавших) на работу в сельские населенные пункты, рабочие поселки, посёлки городского типа, города с населением до 50 тыс. человек)
14	**Мероприятие 14**. Разработка и реализация региональных мер социальной поддержки медицинских работников первичного звена здравоохранения и скорой медицинской помощи, медицинских работников центральных районных и районных больниц, в том числе их приоритетное обеспечение служебным жильем, использование иных механизмов обеспечения жильем	01.01.2021	30.06.2021	Министерство здравоохранения Нижегородской области	Отчет о реализации мероприятия и достижении ЦП (по включению в региональные программы модернизации первичного звена здравоохранения мероприятий в целях создания условий и мотивации для закрепления медицинских работников медицинских организаций, уменьшение оттока кадров из

					государственного сектора отрасли здравоохранения)
15	**Мероприятие 15.** Включение в показатели эффективности деятельности руководителей медицинских организаций показателей, характеризующих обеспечение медицинских организаций медицинскими работниками	01.01.2021	31.12.2025	Министерство здравоохранения Нижегородской области Федеральное государственное бюджетное образовательное учреждение высшего образования "Приволжский исследовательский медицинский университет" Министерства здравоохранения Российской Федерации	Отчет о реализации мероприятия и достижении ЦП (по повышению укомплектованности медицинских организаций, оказывающих первичную медико-санитарную помощь и скорую медицинскую помощь)
16	**Мероприятие 16.** Разработка механизма наставничества в отношении врачей - молодых специалистов, прошедших целевое обучение	02.01.2021	31.12.2025	Министерство здравоохранения Нижегородской области	Отчет о реализации мероприятия и достижении ЦП (по повышению числа молодых врачей в медицинских организациях государственной и муниципальной систем здравоохранения)
	Цель № 2. Обеспечение приоритета интересов пациента при оказании первичной медико-санитарной помощи	01.01.2021	31.12.2025	Территориальный фонд обязательного медицинского страхования по Нижегородской области Министерство здравоохранения Нижегородской области	
	Задача 5. Обеспечение потребности в дорогостоящих диагностических исследованиях, проводимых в амбулаторных условиях, и выделение их из подушевого норматива финансирования оказания первичной медико-санитарной помощи	01.01.2021	на постоянной основе	Территориальный фонд обязательного медицинского страхования по Нижегородской области Министерство здравоохранения Нижегородской области	
17	**Мероприятие 17.** Внесение изменений в территориальную программу государственных гарантий бесплатного оказания гражданам медицинской помощи в части обеспечения потребности в дорогостоящих диагностических исследованиях, проводимых в амбулаторных условиях, и выделение их из подушевого норматива финансирования оказания первичной медико-санитарной помощи	01.01.2021	31.12.2025	Территориальный фонд обязательного медицинского страхования по Нижегородской области Министерство здравоохранения Нижегородской области	Отчет о реализации мероприятия и достижении ЦП
	Цель № 3. Обеспечение соблюдения прав граждан при оказании первичной медико-санитарной помощи и обеспечение связанных с этими правами государственных гарантий	01.01.2021	31.12.2025	Территориальный фонд обязательного медицинского страхования по Нижегородской области Министерство здравоохранения Нижегородской области	
	Задача 6. Введение коэффициентов дифференциации для подушевого норматива финансирования на прикрепившихся лиц для медицинских организаций, расположенных в сельской местности, рабочих поселках, поселках городского типа и малых городах	01.01.2021	на постоянной основе	Территориальный фонд обязательного медицинского страхования по Нижегородской области Министерство здравоохранения Нижегородской области	
18	**Мероприятие 18**. Внесение изменений в территориальную программу государственных гарантий бесплатного оказания гражданам медицинской помощи в части введения коэффициентов дифференциации для подушевого норматива финансирования на прикрепившихся лиц для медицинских организаций, расположенных в сельской местности, рабочих поселках, поселках городского типа и малых городах	01.01.2021	31.12.2025	Территориальный фонд обязательного медицинского страхования по Нижегородской области Министерство здравоохранения Нижегородской области	Отчет о реализации мероприятия и достижении ЦП

	Задача 7. Создание механизма мотивации руководителей и медицинских работников медицинских организаций первичного звена здравоохранения с учетом степени соответствия медицинской организации статусу медицинской организации, внедряющей новую модель оказания гражданам первичной медико-санитарной помощи	01.01.2021	31.12.2025	Министерство здравоохранения Нижегородской области Федеральное государственное бюджетное образовательное учреждение высшего образования "Приволжский исследовательский медицинский университет" Министерства здравоохранения Российской Федерации	Отчет о реализации мероприятия и достижении ЦП
19	**Мероприятие 19**. Стимулирование руководителей и медицинских работников медицинских организаций первичного звена здравоохранения, внедряющих новую модель оказания гражданам первичной медико-санитарной помощи	01.01.2021	31.12.2025	Министерство здравоохранения Нижегородской области	Отчет о реализации мероприятия и достижении ЦП (по увеличению количества медицинских организаций, внедряющих новую модель оказания гражданам первичной медико-санитарной помощи)
	Задача 8. Разработка и утверждение территориальной программы государственных гарантий бесплатного оказания гражданам медицинской помощи с учетом результатов реализации мероприятий региональной программы	01.01.2021	ежегодно	Территориальный фонд обязательного медицинского страхования по Нижегородской области Министерство здравоохранения Нижегородской области	
20	**Мероприятие 20.** Обеспечение бездефицитного финансового обеспечения оказания медицинской помощи в рамках территориальной программы государственных гарантий бесплатного оказания гражданам медицинской помощи, с учетом реализации мероприятий региональной программы	01.01.2021	31.12.2025	Территориальный фонд обязательного медицинского страхования по Нижегородской области Министерство здравоохранения Нижегородской области	Отчет о реализации мероприятия и достижении ЦП
	Цель № 4. Обеспечение приоритета профилактики при оказании первичной медико-санитарной помощи	01.01.2021	31.12.2025	Министерство социальной политики Нижегородской области Министерство здравоохранения Нижегородской области	
	Задача 9. Реализация мероприятий пилотного проекта по вовлечению частных медицинских организаций в оказание медико-социальных услуг лицам в возрасте 65 лет и старше	01.01.2021	31.12.2025	Министерство социальной политики Нижегородской области Министерство здравоохранения Нижегородской области	
21	**Мероприятие 21**. Участие в реализации пилотного проекта по вовлечению частных медицинских организаций в оказание медико-социальных услуг лицам в возрасте 65 лет и старше	01.01.2021	31.12.2025	Министерство социальной политики Нижегородской области Министерство здравоохранения Нижегородской области	Отчет о реализации мероприятия и достижении ЦП
	Задача 10. Профилактика осложнений сердечно-сосудистых заболеваний у пациентов высокого риска путем обеспечения лекарственными препаратами граждан, которые перенесли острое нарушение мозгового кровообращения, инфаркт миокарда и другие острые сердечно-сосудистые заболевания или операции на сосудах и которые получают медицинскую помощь в амбулаторных условиях	01.01.2021	на постоянной основе	Министерство здравоохранения Нижегородской области	Отчет о реализации мероприятия и достижении ЦП
22	**Мероприятие 22.** Обеспечение лекарственными препаратами граждан, которые перенесли острое нарушение мозгового кровообращения, инфаркт миокарда и другие острые сердечно-сосудистые заболевания или операции на сосудах и которые получают медицинскую помощь в амбулаторных условиях	01.01.2021	на постоянной основе	Министерство здравоохранения Нижегородской области Министерство финансов Нижегородской области	Отчет о реализации мероприятия и достижении ЦП (по мероприятиям, направленным на снижение смертности от болезней системы кровообращения, с учетом соответствующих фактических показателей смертности)

* Методические рекомендации по разработке региональных программ модернизации первичного звена здравоохранения Министерства здравоохранения Российской Федерации (письмо от 7 марта 2024 г. № 29-2/И/2-4347)

Приложение № 2
к региональной программе
модернизации первичного звена
здравоохранения Нижегородской
области

Сведения о целях и задачах региональной программы

№ п/п	Цель и ОИВ, ответственный за ее достижение	Задача и ОИВ, ответственный за ее достижение	Целевой показатель					
			Наименование и единица измерения	Значение в базовом году (2021 год)	Плановое значение на 31.12.2022	Плановое значение на 31.12.2023	Плановое значение на 31.12.2024	Плановое значение на 31.12.2025
1	2	3	4	5	6	7	8	9
	Цель № 1. Обеспечение доступности и качества первичной медико-санитарной помощи и медицинской помощи, оказываемой в сельской местности, рабочих поселках, поселках городского типа и малых городах с численностью населения до 50 тыс. человек	**Задача № 1.** Организация оказания медицинской помощи с приближением к месту жительства, месту обучения или работы исходя из потребностей всех групп населения с учетом трехуровневой системы оказания медицинской помощи (министерство строительства Нижегородской области, министерство здравоохранения Нижегородской области)	1. Доля охвата населения Российской Федерации первичной медико-санитарной помощи (процент)	100,00	100,00	100,00	100,00	100,00
			2. Доля зданий медицинских организаций, оказывающих первичную медико-санитарную помощь, находящихся в аварийном состоянии, требующих сноса, реконструкции и капитального ремонта (дополнительный показатель)	0	45,3	44,4	43,4	42,3
		Задача № 2. Обеспечение транспортной доступности медицинских организаций для всех групп населения, в том числе инвалидов и других групп населения с ограниченными возможностями здоровья (министерство здравоохранения Нижегородской области, министерство строительства Нижегородской области, министерство транспорта и автомобильных дорог Нижегородской области)	3. Число посещений сельскими жителями медицинских организаций на 1 человека в год	6,54	6,57	6,74	6,82	6,92
			4. Число посещений медицинскими работниками пациентов на дому	2 361 370	1 903 700	1 530 805	1 524 207	1 516 934
			5. Повышение комфортности получения медицинских услуг	51,2	52,1	53	54	55
		Задача № 3. Оснащение медицинских организаций, на базе которых оказывается первичная медико-санитарная помощь, а также центральных районных и районных больниц оборудованием для оказания медицинской помощи с учетом особых потребностей инвалидов и других групп населения с ограниченными возможностями здоровья (министерство здравоохранения Нижегородской области)	6. Снижение количества оборудования для оказания медицинской помощи со сроком эксплуатации свыше 10 лет в медицинских организациях, оказывающих первичную медико-санитарную помощь	714	654	584	524	515
			7. Доля оборудования в подразделениях, оказывающих медицинскую помощь в амбулаторных условиях, со сроком эксплуатации свыше 10 лет от общего числа данного вида оборудования (дополнительный показатель)	0	42,8	40,6	39,6	38,9

			8. Укомплектованность врачебных должностей в подразделениях, оказывающих медицинскую помощь в амбулаторных условиях (физическими лицами при коэффициенте совместительства 1,2), %	67,9	73,2	73	95	95
			9. Укомплектованность должностей среднего медицинского персонала в подразделениях, оказывающих медицинскую помощь в амбулаторных условиях (физическими лицами при коэффициенте совместительства 1,2), %	77,6	82,7	82	95	95
		Задача № 4. Устранение дефицита кадров в первичном звене здравоохранения и повышение уровня их квалификации, в том числе в целях обеспечения возможности выбора медицинской организации и врача (министерство здравоохранения Нижегородской области, федеральное государственное бюджетное образовательное учреждение высшего образования "Приволжский исследовательский медицинский университет" Министерства здравоохранения Российской Федерации)	10. Число врачей государственных медицинских организаций, оказывающих медицинскую помощь в амбулаторных условиях (человек)	5 372	5 288	5 307	6 737	6 752
			11. Число среднего медицинского персонала государственных медицинских организаций, оказывающего медицинскую помощь в амбулаторных условиях (человек)	10 173	9 929	9 810	11 351	11 351
			12. Cflv - число врачей (физических лиц) в подразделениях медицинских организаций, оказывающих медицинскую помощь в амбулаторных условиях	5 372	5 288	5 307	6 737	6 752
			13. Cfls - число среднего медицинского персонала (физических лиц) в подразделениях медицинских организаций, оказывающих медицинскую помощь в амбулаторных условиях	10 173	9 929	9 810	11 351	11 351
			14. Cflvgo - число врачей (физических лиц), работающих в государственных и муниципальных медицинских организациях	9 987,0	9 736	9 751	12 086	12 086,0
			15. Cflvgo - число медицинских работников со средним профессиональным образованием (физических лиц), работающих в государственных и муниципальных медицинских организациях	23 517	22 505	22 320	29 547	29 547

			16. Число врачей, оказывающих медицинскую помощь в амбулаторных условиях в медицинских организациях, расположенных в сельской местности (человек)	336	327	314	320	320
			17. Число среднего медицинского персонала, оказывающего медицинскую помощь в амбулаторных условиях в медицинских организациях, расположенных сельской местности (человек)	1 623	1 569	1 548	1 555	1 555
			18. Доля трудоустроенных выпускников, завершивших обучение в рамках целевой подготовки по специальностям специалитета «Педиатрия» и «Лечебное дело» (процент)	50	50	50	50	50
			19. Доля трудоустроенных выпускников, завершивших обучение в рамках целевой подготовки по специальностям ординатуры (процент)	81	82	83	84	85
			20. Доля выпускников образовательных организаций среднего профессионального образования, трудоустроенных в государственные медицинские организации, на базе которых оказывается первичная медико-санитарная помощь (процент)	39	39	40	40	40
			21. Доля медицинских работников первичного звена здравоохранения и скорой медицинской помощи, медицинских работников центральных районных и районных больниц, обеспеченных жилыми помещениями к нуждающимся в обеспечении жилой площадью и улучшении жилищных условий (процент)	15	30	50	60	70
2	**Цель № 2.** Обеспечение соблюдения прав граждан при оказании первичной медико-санитарной помощи и обеспечение связанных с этими правами	**Задача № 5.** Введение коэффициентов дифференциации для подушевого норматива финансирования на прикрепившихся лиц для медицинских организаций, расположенных в сельской местности, рабочих поселках, поселках городского типа и малых городах (территориальный фонд обязательного медицинского страхования по Нижегородской области, министерство здравоохранения Нижегородской области)	22. Увеличение финансового обеспечения медицинских организаций, расположенных в сельской местности, рабочих поселках, поселках городского типа и малых городах (процент)	3,0	3,0	3,0	3,0	3,0

3	государственных гарантий	**Задача № 6.** Разработка и утверждение территориальных программ государственных гарантий бесплатного оказания гражданам медицинской помощи с учетом результатов реализации мероприятий региональной программы (территориальный фонд обязательного медицинского страхования по Нижегородской области, министерство здравоохранения Нижегородской области)	23. Доля дефицита финансового обеспечения оказания медицинской помощи, учитывающего результаты реализации мероприятий региональной программы (процент)	0	0	0	0	0
4	**Цель № 3.** Обеспечение приоритета профилактики при оказании первичной медико-санитарной помощи	**Задача № 7.** Реализация мероприятий пилотного проекта по вовлечению частных медицинских организаций в оказание медико-социальных услуг лицам в возрасте 65 лет и старше (Министерство социальной политики Нижегородской области, Министерство здравоохранения Нижегородской области)	24. Доля частных медицинских организаций в оказании медикосоциальных услуг лицам в возрасте 65 лет и старше (процент)	6	6	6	6	6
		Задача № 8. Профилактика осложнений сердечно-сосудистых заболеваний у пациентов высокого риска путем обеспечения лекарственными препаратами граждан, которые перенесли острое нарушение мозгового кровообращения, инфаркт миокарда и другие острые сердечно-сосудистые заболевания или операции на сосудах и которые получают медицинскую помощь в амбулаторных условиях (министерство здравоохранения Нижегородской области, министерство финансов Нижегородской области)	25. Доля пациентов, которые перенесли острое нарушение мозгового кровообращения, инфаркт миокарда и другие острые сердечно-сосудистые заболевания или операции на сосудах, обеспеченных лекарственными препаратами и которые получают медицинскую помощь в амбулаторных условиях (процент)	80	85	90	90	90

Приложение № 3.1
к программе модернизации
первичного звена
здравоохранения Нижегородской
области

Ресурсное обеспечение
реализации Программы модернизации первичного звена здравоохранения Нижегородской области
(мероприятия софинансируемые из средств федерального бюджета)

№ пп	Наименование мероприятия и источники его финансового обеспечения	КБК				Объемы финансового обеспечения по годам реализации Программы, тыс. рублей					
		Глава	Раздел/ *подраздел*	Целевая статья	Вид расходов	2021 год	2022 год	2023 год	2024 год	2025 год	2021–2025 годы (итого)
1	2	3				4	5	6	7	8	9
	Общий объем финансирования региональной программы модернизации (межбюджетный трансферт федерального бюджета, бюджет субъекта Российской Федерации, не софинансируемые за счет средств федерального бюджета расходы субъекта Российской Федерации, средства юридических лиц и пр.)*					2 826 871,10	2 988 403,20	2 585 350,60	2 533 119,30	3 779 688,90	14 713 433,00
	Консолидированный бюджет, в том числе:					2 826 871,10	2 988 403,20	2 585 350,60	2 533 119,30	3 779 688,90	14 713 433,00
	межбюджетный трансферт федерального бюджета					2 685 851,30	2 685 851,30	2 450 533,20	2 401 025,50	3 582 590,80	13 805 852,00
	бюджет субъекта Российской Федерации					141 019,80	147 763,40	134 817,40	132 093,80	197 098,10	752 792,50
	межбюджетные трансферты федерального бюджета (средства резервного фонда Правительства Российской Федерации в соответствии с распоряжением Правительства Российской Федерации от 23 сентября 2022 г. № 2746-р)					-	146 716,80	-	-	-	146 716,80
	бюджет субъекта Российской Федерации (в случае выделения средств резервного фонда Правительства Российской Федерации в соответствии с распоряжением Правительства Российской Федерации от 23 сентября 2022 г. № 2746-р)					-	8 071,70	-	-	-	8 071,70
	Прочие расходы региональной программы модернизации, в том числе:					0,00	0,00	0,00	0,00	0,00	0,00
	бюджеты муниципальных образований					0,00	0,00	0,00	0,00	0,00	0,00
	межбюджетные трансферты из бюджетов субъектов РФ					0,00	0,00	0,00	0,00	0,00	0,00
	средства государственных внебюджетных фондов					0,00	0,00	0,00	0,00	0,00	0,00
	средства юридических лиц					0,00	0,00	0,00	0,00	0,00	0,00
1.	**Мероприятие 1. Осуществление нового строительства (реконструкции)** (его завершение), замены зданий в случае высокой степени износа, наличия избыточных площадей медицинских организаций и их обособленных структурных подразделений, на базе которых оказывается первичная медико-санитарная помощь (поликлиники, поликлинические подразделения, амбулатории отделения (центры) врача общей практики, фельдшерско-акушерские и фельдшерские пункты), а также зданий (отдельных зданий, комплексов зданий) центральных районных и районных больниц										

1.1	**Общий объем финансирования** региональной программы модернизации (межбюджетный трансферт федерального бюджета, бюджет субъекта Российской Федерации, не софинансируемые за счет средств федерального бюджета расходы субъекта Российской Федерации, средства юридических лиц и пр.)*					300 000,00	469 148,90	493 149,00	1 129 342,90	953 182,10	3 344 822,90
	Консолидированный бюджет, в том числе:					300 000,00	469 148,90	493 149,00	1 129 342,90	953 182,10	3 344 822,90
	межбюджетный трансферт федерального бюджета					284 356,00	444 684,40	467 432,90	1 070 451,40	903 476,80	3 170 401,50
	бюджет субъекта Российской Федерации					15 644,00	24 464,50	25 716,10	58 891,50	49 705,30	174 421,40
1.2	межбюджетные трансферты федерального бюджета (средства резервного фонда Правительства Российской Федерации)					0,00	0,00	0,00	0,00	0,00	-
	бюджет субъекта Российской Федерации (в случае выделения средств резервного фонда Правительства Российской Федерации)					0,00	0,00	0,00	0,00	0,00	-
	Прочие расходы региональной программы модернизации, в том числе:					0,00	0,00	0,00	0,00	0,00	-
	бюджеты муниципальных образований					0,00	0,00	0,00	0,00	0,00	-
1.3	межбюджетные трансферты из бюджетов субъектов РФ					0,00	0,00	0,00	0,00	0,00	-
	средства государственных внебюджетных фондов					0,00	0,00	0,00	0,00	0,00	-
	средства юридических лиц					0,00	0,00	0,00	0,00	0,00	-
2.	**Мероприятие 2. Осуществление капитального ремонта** зданий медицинских организаций и их обособленных структурных подразделений, на базе которых оказывается первичная медико-санитарная помощь (поликлиники, поликлинические подразделения, амбулатории отделения (центры) врача общей практики, фельдшерско-акушерские и фельдшерские пункты), а также зданий (отдельных зданий, комплексов зданий) центральных районных и районных больниц										
2.1	**Общий объем финансирования** региональной программы модернизации (межбюджетный трансферт федерального бюджета, бюджет субъекта Российской Федерации, не софинансируемые за счет средств федерального бюджета расходы субъекта Российской Федерации, средства юридических лиц и пр.)*					1 372 669,90	1 815 889,60	1 711 422,70	1 091 170,00	2 457 815,80	8 448 968,00
	Консолидированный бюджет, в том числе:					1 372 669,90	1 815 889,60	1 711 422,70	1 091 170,00	2 457 815,80	8 448 968,00
2.2	межбюджетный трансферт федерального бюджета					1 301 089,80	1 574 480,30	1 622 177,80	1 034 269,10	2 329 648,90	7 861 665,90
	бюджет субъекта Российской Федерации					71 580,10	86 620,80	89 244,90	56 900,90	128 166,90	432 513,60

	межбюджетные трансферты федерального бюджета (средства резервного фонда Правительства Российской Федерации в соответствии с распоряжением Правительства Российской Федерации от 23 сентября 2022 г. № 2746-р)					0,00	146 716,80	0,00	0,00	0,00	146 716,80
	бюджет субъекта Российской Федерации (в случае выделения средств резервного фонда Правительства Российской Федерации в соответствии с распоряжением Правительства Российской Федерации от 23 сентября 2022 г. № 2746-р)					0,00	8 071,70	0,00	0,00	0,00	8 071,70
2.3	**Прочие расходы региональной программы модернизации, в том числе:**					0,00	0,00	0,00	0,00	0,00	0,00
	бюджеты муниципальных образований					0,00	0,00	0,00	0,00	0,00	0,00
	межбюджетные трансферты из бюджетов субъектов РФ					0,00	0,00	0,00	0,00	0,00	0,00
	средства государственных внебюджетных фондов					0,00	0,00	0,00	0,00	0,00	0,00
	средства юридических лиц					0,00	0,00	0,00	0,00	0,00	0,00
3.	**Мероприятие 3. Приобретение объектов недвижимого имущества**, с даты ввода в эксплуатацию которых прошло не более 5 лет, и некапитальных строений, с даты завершения строительства которых прошло не более 5 лет, а также земельных участков, на которых они находятся, для размещения медицинских организаций										
3.1	**Общий объем финансирования** региональной программы модернизации (межбюджетный трансферт федерального бюджета, бюджет субъекта Российской Федерации, не софинансируемые за счет средств федерального бюджета расходы субъекта Российской Федерации, средства юридических лиц и пр.)*					0,00	0,00	0,00	0,00	0,00	0,00
3.2	**Консолидированный бюджет, в том числе:**					0,00	0,00	0,00	0,00	0,00	0,00
	межбюджетный трансферт федерального бюджета					0,00	0,00	0,00	0,00	0,00	0,00
	бюджет субъекта Российской Федерации					0,00	0,00	0,00	0,00	0,00	0,00
	межбюджетные трансферты федерального бюджета (средства резервного фонда Правительства Российской Федерации)					0,00	0,00	0,00	0,00	0,00	0,00
	бюджет субъекта Российской Федерации (в случае выделения средств резервного фонда Правительства Российской Федерации)					0,00	0,00	0,00	0,00	0,00	0,00
3.3	**Прочие расходы региональной программы модернизации, в том числе:**					0,00	0,00	0,00	0,00	0,00	0,00
	бюджеты муниципальных образований					0,00	0,00	0,00	0,00	0,00	0,00
	межбюджетные трансферты из бюджетов субъектов РФ					0,00	0,00	0,00	0,00	0,00	0,00
	средства государственных внебюджетных фондов					0,00	0,00	0,00	0,00	0,00	0,00
	средства юридических лиц					0,00	0,00	0,00	0,00	0,00	0,00
4.	**Мероприятие 4. Приобретение и монтаж быстровозводимых модульных конструкций** врачебных амбулаторий, центров (отделений) общей врачебной практики (семейной медицины), фельдшерско-акушерских пунктов, фельдшерских здравпунктов										

4.1	**Общий объем финансирования** региональной программы модернизации (межбюджетный трансферт федерального бюджета, бюджет субъекта Российской Федерации, не софинансируемые за счет средств федерального бюджета расходы субъекта Российской Федерации, средства юридических лиц и пр.)*					0,00	0,00	0,00	0,00	0,00	0,00
4.2	**Консолидированный бюджет, в том числе:**					0,00	0,00	0,00	0,00	0,00	0,00
	межбюджетный трансферт федерального бюджета					0,00	0,00	0,00	0,00	0,00	0,00
	бюджет субъекта Российской Федерации					0,00	0,00	0,00	0,00	0,00	0,00
	межбюджетные трансферты федерального бюджета (средства резервного фонда Правительства Российской Федерации)					0,00	0,00	0,00	0,00	0,00	0,00
	бюджет субъекта Российской Федерации (в случае выделения средств резервного фонда Правительства Российской Федерации)					0,00	0,00	0,00	0,00	0,00	0,00
4.3	**Прочие расходы региональной программы модернизации, в том числе:**					0,00	0,00	0,00	0,00	0,00	0,00
	бюджеты муниципальных образований					0,00	0,00	0,00	0,00	0,00	0,00
	межбюджетные трансферты из бюджетов субъектов РФ					0,00	0,00	0,00	0,00	0,00	0,00
	средства государственных внебюджетных фондов					0,00	0,00	0,00	0,00	0,00	0,00
	средства юридических лиц					0,00	0,00	0,00	0,00	0,00	0,00
5.	**Мероприятие 5. Оснащение транспортными средствами** медицинских организаций, оказывающих первичную медико-санитарную помощь, центральных районных и районных больниц, расположенных в сельской местности, поселках городского типа и малых городах (с численностью населения до 50 тыс. человек): для доставки пациентов в медицинские организации, для доставки медицинских работников до места жительства пациентов, перевозки биологических материалов для исследований, доставки лекарственных препаратов до жителей отдаленных районов, доставки беременных женщин для проведения осмотров и обратно, а также для доставки несовершеннолетних и маломобильных пациентов до медицинских организаций и обратно										
5.1	**Общий объем финансирования** региональной программы модернизации (межбюджетный трансферт федерального бюджета, бюджет субъекта Российской Федерации, не софинансируемые за счет средств федерального бюджета расходы субъекта Российской Федерации, средства юридических лиц и пр.)*					257 963,00	238 600,00	123 846,70	22 657,20	36 309,50	679 376,40
5.2	**Консолидированный бюджет, в том числе:**					257 963,00	238 600,00	123 846,70	22 657,20	36 309,50	679 376,40
	межбюджетный трансферт федерального бюджета					250 903,10	226 157,80	117 388,50	21 475,70	34 416,10	650 341,20
	бюджет субъекта Российской Федерации					7 059,90	12 442,20	6 458,20	1 181,50	1 893,40	29 035,20
	межбюджетные трансферты федерального бюджета (средства резервного фонда Правительства Российской Федерации)					0,00	0,00	0,00	0,00	0,00	-

	бюджет субъекта Российской Федерации (в случае выделения средств резервного фонда Правительства Российской Федерации)					0,00	0,00	0,00	0,00	0,00	-
5.3	**Прочие расходы региональной программы модернизации, в том числе:**					0,00	0,00	0,00	0,00	0,00	0,00
	бюджеты муниципальных образований					0,00	0,00	0,00	0,00	0,00	0,00
	межбюджетные трансферты из бюджетов субъектов РФ					0,00	0,00	0,00	0,00	0,00	0,00
	средства государственных внебюджетных фондов					0,00	0,00	0,00	0,00	0,00	0,00
	средства юридических лиц					0,00	0,00	0,00	0,00	0,00	0,00
6.	**Мероприятие 6.** С учетом паспортов медицинских организаций приведение материально-технической базы медицинских организаций, оказывающих первичную медико-санитарную помощь взрослым и детям, их обособленных структурных подразделений, центральных районных и районных больниц в соответствие с требованиями порядков оказания медицинской помощи, их **дооснащение и переоснащение оборудованием** для оказания медицинской помощи										
6.1	**Общий объем финансирования** региональной программы модернизации (межбюджетный трансферт федерального бюджета, бюджет субъекта Российской Федерации, не софинансируемые за счет средств федерального бюджета расходы субъекта Российской Федерации, средства юридических лиц и пр.)*					896 238,10	464 764,70	256 932,20	289 949,20	56 281,50	1 964 165,70
	Консолидированный бюджет, в том числе:					896 238,10	464 764,70	256 932,20	289 949,20	56 281,50	1 964 165,70
	межбюджетный трансферт федерального бюджета					849 502,30	440 528,80	243 534,00	274 829,30	53 346,60	1 861 741,00
	бюджет субъекта Российской Федерации					46 735,80	24 235,90	13 398,20	15 119,90	2 934,90	102 424,70
6.2	межбюджетные трансферты федерального бюджета (средства резервного фонда Правительства Российской Федерации)					0,00	0,00	0,00	0,00	0,00	-
	бюджет субъекта Российской Федерации (в случае выделения средств резервного фонда Правительства Российской Федерации)					0,00	0,00	0,00	0,00	0,00	-
6.3	**Прочие расходы региональной программы модернизации, в том числе:**					0,00	0,00	0,00	0,00	0,00	0,00
	бюджеты муниципальных образований					0,00	0,00	0,00	0,00	0,00	0,00
	межбюджетные трансферты из бюджетов субъектов РФ					0,00	0,00	0,00	0,00	0,00	0,00
	средства государственных внебюджетных фондов					0,00	0,00	0,00	0,00	0,00	0,00
	средства юридических лиц					0,00	0,00	0,00	0,00	0,00	0,00
7.	**Мероприятие 7. Приобретение передвижных мобильных комплексов** для оказания медицинской помощи жителям сельских поселений и малых городов										

7.1	**Общий объем финансирования** региональной программы модернизации (межбюджетный трансферт федерального бюджета, бюджет субъекта Российской Федерации, не софинансируемые за счет средств федерального бюджета расходы субъекта Российской Федерации, средства юридических лиц и пр.)*					-	-	-	-	276 100,00	276 100,00
7.2	**Консолидированный бюджет, в том числе:**					-	-	-	-	276 100,00	276 100,00
	межбюджетный трансферт федерального бюджета					0,00	0,00	0,00	0,00	261 702,40	261 702,40
	бюджет субъекта Российской Федерации					0,00	0,00	0,00	0,00	14 397,60	14 397,60
	межбюджетные трансферты федерального бюджета (средства резервного фонда Правительства Российской Федерации)					0,00	0,00	0,00	0,00	-	-
	бюджет субъекта Российской Федерации (в случае выделения средств резервного фонда Правительства Российской Федерации)					0,00	0,00	0,00	0,00	0,00	-
7.3	**Прочие расходы региональной программы модернизации, в том числе:**					0,00	0,00	0,00	0,00	0,00	0,00
	бюджеты муниципальных образований					0,00	0,00	0,00	0,00	0,00	0,00
	межбюджетные трансферты из бюджетов субъектов РФ					0,00	0,00	0,00	0,00	0,00	0,00
	средства государственных внебюджетных фондов					0,00	0,00	0,00	0,00	0,00	0,00
	средства юридических лиц					0,00	0,00	0,00	0,00	0,00	0,00
8.	**Мероприятие 8.** Утверждение и поэтапное внедрение отраслевой системы оплаты труда медицинских работников										
8.1	**Общий объем финансирования** региональной программы модернизации (межбюджетный трансферт федерального бюджета, бюджет субъекта Российской Федерации, не софинансируемые за счет средств федерального бюджета расходы субъекта Российской Федерации, средства юридических лиц и пр.)*					0,00	0,00	0,00	0,00	0,00	0,00
8.2	**Консолидированный бюджет, в том числе:**					0,00	0,00	0,00	0,00	0,00	0,00
	межбюджетный трансферт федерального бюджета					0,00	0,00	0,00	0,00	0,00	0,00
	бюджет субъекта Российской Федерации					0,00	0,00	0,00	0,00	0,00	0,00
	межбюджетные трансферты федерального бюджета (средства резервного фонда Правительства Российской Федерации)					0,00	0,00	0,00	0,00	0,00	0,00
	бюджет субъекта Российской Федерации (в случае выделения средств резервного фонда Правительства Российской Федерации)					0,00	0,00	0,00	0,00	0,00	0,00
8.3	**Прочие расходы региональной программы модернизации, в том числе:**					0,00	0,00	0,00	0,00	0,00	0,00
	бюджеты муниципальных образований					0,00	0,00	0,00	0,00	0,00	0,00
	межбюджетные трансферты из бюджетов субъектов РФ					0,00	0,00	0,00	0,00	0,00	0,00
	средства государственных внебюджетных фондов					0,00	0,00	0,00	0,00	0,00	0,00
	средства юридических лиц					0,00	0,00	0,00	0,00	0,00	0,00

9.	**Мероприятие 9.** Принятие мер по укомплектованию медицинских организаций, оказывающих первичную медико-санитарную помощь, центральных районных и районных больниц медицинскими работниками в соответствии с целевыми показателями, указанными в паспортах таких медицинских организаций										
9.1	**Общий объем финансирования** региональной программы модернизации (межбюджетный трансферт федерального бюджета, бюджет субъекта Российской Федерации, не софинансируемые за счет средств федерального бюджета расходы субъекта Российской Федерации, средства юридических лиц и пр.)*					0,00	0,00	0,00	0,00	0,00	0,00
9.2	**Консолидированный бюджет, в том числе:**					0,00	0,00	0,00	0,00	0,00	0,00
	межбюджетный трансферт федерального бюджета					0,00	0,00	0,00	0,00	0,00	0,00
	бюджет субъекта Российской Федерации					0,00	0,00	0,00	0,00	0,00	0,00
	межбюджетные трансферты федерального бюджета (средства резервного фонда Правительства Российской Федерации)					0,00	0,00	0,00	0,00	0,00	0,00
	бюджет субъекта Российской Федерации (в случае выделения средств резервного фонда Правительства Российской Федерации)					0,00	0,00	0,00	0,00	0,00	0,00
9.3	**Прочие расходы региональной программы модернизации, в том числе:**					0,00	0,00	0,00	0,00	0,00	0,00
	бюджеты муниципальных образований					0,00	0,00	0,00	0,00	0,00	0,00
	межбюджетные трансферты из бюджетов субъектов РФ					0,00	0,00	0,00	0,00	0,00	0,00
	средства государственных внебюджетных фондов					0,00	0,00	0,00	0,00	0,00	0,00
	средства юридических лиц					0,00	0,00	0,00	0,00	0,00	0,00
10.	**Мероприятие 10.** Увеличение заявок на целевое обучение врачей в соответствии с дефицитными специальностями первичного звена здравоохранения										
10.1	**Общий объем финансирования** региональной программы модернизации (межбюджетный трансферт федерального бюджета, бюджет субъекта Российской Федерации, не софинансируемые за счет средств федерального бюджета расходы субъекта Российской Федерации, средства юридических лиц и пр.)*					0,00	0,00	0,00	0,00	0,00	0,00
10.2	**Консолидированный бюджет, в том числе:**					0,00	0,00	0,00	0,00	0,00	0,00
	межбюджетный трансферт федерального бюджета					0,00	0,00	0,00	0,00	0,00	0,00
	бюджет субъекта Российской Федерации					0,00	0,00	0,00	0,00	0,00	0,00
	межбюджетные трансферты федерального бюджета (средства резервного фонда Правительства Российской Федерации)					0,00	0,00	0,00	0,00	0,00	0,00
	бюджет субъекта Российской Федерации (в случае выделения средств резервного фонда Правительства Российской Федерации)					0,00	0,00	0,00	0,00	0,00	0,00
10.3	**Прочие расходы региональной программы модернизации, в том числе:**					0,00	0,00	0,00	0,00	0,00	0,00
	бюджеты муниципальных образований					0,00	0,00	0,00	0,00	0,00	0,00

	межбюджетные трансферты из бюджетов субъектов РФ					0,00	0,00	0,00	0,00	0,00	0,00
	средства государственных внебюджетных фондов					0,00	0,00	0,00	0,00	0,00	0,00
	средства юридических лиц					0,00	0,00	0,00	0,00	0,00	0,00
11.	**Мероприятие 11.** Увеличение числа обучающихся профессиональных образовательных организаций, осуществляющих подготовку специалистов со средним медицинским образованием, не менее чем на 30 процентов в год от имеющегося дефицита таких специалистов										
11.1	**Общий объем финансирования** региональной программы модернизации (межбюджетный трансферт федерального бюджета, бюджет субъекта Российской Федерации, не софинансируемые за счет средств федерального бюджета расходы субъекта Российской Федерации, средства юридических лиц и пр.)*					0,00	0,00	0,00	0,00	0,00	0,00
11.2	**Консолидированный бюджет, в том числе:**					0,00	0,00	0,00	0,00	0,00	0,00
	межбюджетный трансферт федерального бюджета					0,00	0,00	0,00	0,00	0,00	0,00
	бюджет субъекта Российской Федерации					0,00	0,00	0,00	0,00	0,00	0,00
	межбюджетные трансферты федерального бюджета (средства резервного фонда Правительства Российской Федерации))					0,00	0,00	0,00	0,00	0,00	0,00
	бюджет субъекта Российской Федерации (в случае выделения средств резервного фонда Правительства Российской Федерации)					0,00	0,00	0,00	0,00	0,00	0,00
11.3	**Прочие расходы региональной программы модернизации, в том числе:**					0,00	0,00	0,00	0,00	0,00	0,00
	бюджеты муниципальных образований					0,00	0,00	0,00	0,00	0,00	0,00
	межбюджетные трансферты из бюджетов субъектов РФ					0,00	0,00	0,00	0,00	0,00	0,00
	средства государственных внебюджетных фондов					0,00	0,00	0,00	0,00	0,00	0,00
	средства юридических лиц					0,00	0,00	0,00	0,00	0,00	0,00
12.	**Мероприятие 12.** Разработка и реализация региональных мер стимулирования медицинских работников в части предоставления единовременных выплат, в том числе при переезде в сельскую местность, рабочие поселки, поселки городского типа и города с населением до 50 тыс. человек										
12.1	**Общий объем финансирования** региональной программы модернизации (межбюджетный трансферт федерального бюджета, бюджет субъекта Российской Федерации, не софинансируемые за счет средств федерального бюджета расходы субъекта Российской Федерации, средства юридических лиц и пр.)*					0,00	0,00	0,00	0,00	0,00	0,00
12.2	**Консолидированный бюджет, в том числе:**					0,00	0,00	0,00	0,00	0,00	0,00
	межбюджетный трансферт федерального бюджета					0,00	0,00	0,00	0,00	0,00	0,00
	бюджет субъекта Российской Федерации					0,00	0,00	0,00	0,00	0,00	0,00
	межбюджетные трансферты федерального бюджета (средства резервного фонда Правительства Российской Федерации)					0,00	0,00	0,00	0,00	0,00	0,00

	бюджет субъекта Российской Федерации (в случае выделения средств резервного фонда Правительства Российской Федерации)					0,00	0,00	0,00	0,00	0,00	0,00
12.3	**Прочие расходы региональной программы модернизации, в том числе:**					0,00	0,00	0,00	0,00	0,00	0,00
	бюджеты муниципальных образований					0,00	0,00	0,00	0,00	0,00	0,00
	межбюджетные трансферты из бюджетов субъектов РФ					0,00	0,00	0,00	0,00	0,00	0,00
	средства государственных внебюджетных фондов					0,00	0,00	0,00	0,00	0,00	0,00
	средства юридических лиц					0,00	0,00	0,00	0,00	0,00	0,00
13.	**Мероприятие 13.** Разработка и реализация региональных мер социальной поддержки медицинских работников первичного звена здравоохранения и скорой медицинской помощи, медицинских работников центральных районных и районных больниц, в том числе их приоритетное обеспечение служебным жильем, использование иных механизмов обеспечения жильем										
13.1	**Общий объем финансирования** региональной программы модернизации (межбюджетный трансферт федерального бюджета, бюджет субъекта Российской Федерации, не софинансируемые за счет средств федерального бюджета расходы субъекта Российской Федерации, средства юридических лиц и пр.)*					0,00	0,00	0,00	0,00	0,00	0,00
13.2	**Консолидированный бюджет, в том числе:**					0,00	0,00	0,00	0,00	0,00	0,00
	межбюджетный трансферт федерального бюджета					0,00	0,00	0,00	0,00	0,00	0,00
	бюджет субъекта Российской Федерации					0,00	0,00	0,00	0,00	0,00	0,00
	межбюджетные трансферты федерального бюджета (средства резервного фонда Правительства Российской Федерации)					0,00	0,00	0,00	0,00	0,00	0,00
	бюджет субъекта Российской Федерации (в случае выделения средств резервного фонда Правительства Российской Федерации)					0,00	0,00	0,00	0,00	0,00	0,00
13.3	**Прочие расходы региональной программы модернизации, в том числе:**					0,00	0,00	0,00	0,00	0,00	0,00
	бюджеты муниципальных образований					0,00	0,00	0,00	0,00	0,00	0,00
	межбюджетные трансферты из бюджетов субъектов РФ					0,00	0,00	0,00	0,00	0,00	0,00
	средства государственных внебюджетных фондов					0,00	0,00	0,00	0,00	0,00	0,00
	средства юридических лиц					0,00	0,00	0,00	0,00	0,00	0,00
14.	**Мероприятие 14.** Включение в показатели эффективности деятельности руководителей медицинских организаций показателей, характеризующих обеспечение медицинских организаций медицинскими работниками										
14.1	**Общий объем финансирования** региональной программы модернизации (межбюджетный трансферт федерального бюджета, бюджет субъекта Российской Федерации, не софинансируемые за счет средств федерального бюджета расходы субъекта Российской Федерации, средства юридических лиц и пр.)*					0,00	0,00	0,00	0,00	0,00	0,00
14.2	**Консолидированный бюджет, в том числе:**					0,00	0,00	0,00	0,00	0,00	0,00
	межбюджетный трансферт федерального бюджета					0,00	0,00	0,00	0,00	0,00	0,00
	бюджет субъекта Российской Федерации					0,00	0,00	0,00	0,00	0,00	0,00

	межбюджетные трансферты федерального бюджета (средства резервного фонда Правительства Российской Федерации)					0,00	0,00	0,00	0,00	0,00	0,00
	бюджет субъекта Российской Федерации (в случае выделения средств резервного фонда Правительства Российской Федерации)					0,00	0,00	0,00	0,00	0,00	0,00
14.3	**Прочие расходы региональной программы модернизации, в том числе:**					0,00	0,00	0,00	0,00	0,00	0,00
	бюджеты муниципальных образований					0,00	0,00	0,00	0,00	0,00	0,00
	межбюджетные трансферты из бюджетов субъектов РФ					0,00	0,00	0,00	0,00	0,00	0,00
	средства государственных внебюджетных фондов					0,00	0,00	0,00	0,00	0,00	0,00
	средства юридических лиц					0,00	0,00	0,00	0,00	0,00	0,00
15.	**Мероприятие 15.** Разработка механизма наставничества в отношении врачей - молодых специалистов, прошедших целевое обучение										
15.1	**Общий объем финансирования** региональной программы модернизации (межбюджетный трансферт федерального бюджета, бюджет субъекта Российской Федерации, не софинансируемые за счет средств федерального бюджета расходы субъекта Российской Федерации, средства юридических лиц и пр.)*					0,00	0,00	0,00	0,00	0,00	0,00
15.2	**Консолидированный бюджет, в том числе:**					0,00	0,00	0,00	0,00	0,00	0,00
	межбюджетный трансферт федерального бюджета					0,00	0,00	0,00	0,00	0,00	0,00
	бюджет субъекта Российской Федерации					0,00	0,00	0,00	0,00	0,00	0,00
	межбюджетные трансферты федерального бюджета (средства резервного фонда Правительства Российской Федерации)					0,00	0,00	0,00	0,00	0,00	0,00
	бюджет субъекта Российской Федерации (в случае выделения средств резервного фонда Правительства Российской Федерации)					0,00	0,00	0,00	0,00	0,00	0,00
15.3	**Прочие расходы региональной программы модернизации, в том числе:**					0,00	0,00	0,00	0,00	0,00	0,00
	бюджеты муниципальных образований					0,00	0,00	0,00	0,00	0,00	0,00
	межбюджетные трансферты из бюджетов субъектов РФ					0,00	0,00	0,00	0,00	0,00	0,00
	средства государственных внебюджетных фондов					0,00	0,00	0,00	0,00	0,00	0,00
	средства юридических лиц					0,00	0,00	0,00	0,00	0,00	0,00
16.	**Мероприятие 16.** Внесение изменений в территориальную программу государственных гарантий бесплатного оказания гражданам медицинской помощи в части обеспечения потребности в дорогостоящих диагностических исследованиях, проводимых в амбулаторных условиях, и выделение их из подушевого норматива финансирования оказания первичной медико-санитарной помощи										
16.1	**Общий объем финансирования** региональной программы модернизации (межбюджетный трансферт федерального бюджета, бюджет субъекта Российской Федерации, не софинансируемые за счет средств федерального бюджета расходы субъекта Российской Федерации, средства юридических лиц и пр.)*					0,00	0,00	0,00	0,00	0,00	0,00

16.2	**Консолидированный бюджет, в том числе:**					0,00	0,00	0,00	0,00	0,00	0,00
	межбюджетный трансферт федерального бюджета					0,00	0,00	0,00	0,00	0,00	0,00
	бюджет субъекта Российской Федерации					0,00	0,00	0,00	0,00	0,00	0,00
	межбюджетные трансферты федерального бюджета (средства резервного фонда Правительства Российской Федерации)					0,00	0,00	0,00	0,00	0,00	0,00
	бюджет субъекта Российской Федерации (в случае выделения средств резервного фонда Правительства Российской Федерации)					0,00	0,00	0,00	0,00	0,00	0,00
16.3	**Прочие расходы региональной программы модернизации, в том числе:**					0,00	0,00	0,00	0,00	0,00	0,00
	бюджеты муниципальных образований					0,00	0,00	0,00	0,00	0,00	0,00
	межбюджетные трансферты из бюджетов субъектов РФ					0,00	0,00	0,00	0,00	0,00	0,00
	средства государственных внебюджетных фондов					0,00	0,00	0,00	0,00	0,00	0,00
	средства юридических лиц					0,00	0,00	0,00	0,00	0,00	0,00
17.	**Мероприятие 17.** Внесение изменений в территориальную программу государственных гарантий бесплатного оказания гражданам медицинской помощи в части введения коэффициентов дифференциации для подушевого норматива финансирования на прикрепившихся лиц для медицинских организаций, расположенных в сельской местности, рабочих поселках, поселках городского типа и малых городах										
17.1	**Общий объем финансирования** региональной программы модернизации (межбюджетный трансферт федерального бюджета, бюджет субъекта Российской Федерации, не софинансируемые за счет средств федерального бюджета расходы субъекта Российской Федерации, средства юридических лиц и пр.)*					0,00	0,00	0,00	0,00	0,00	0,00
17.2	**Консолидированный бюджет, в том числе:**					0,00	0,00	0,00	0,00	0,00	0,00
	межбюджетный трансферт федерального бюджета					0,00	0,00	0,00	0,00	0,00	0,00
	бюджет субъекта Российской Федерации					0,00	0,00	0,00	0,00	0,00	0,00
	межбюджетные трансферты федерального бюджета (средства резервного фонда Правительства Российской Федерации)					0,00	0,00	0,00	0,00	0,00	0,00
	бюджет субъекта Российской Федерации (в случае выделения средств резервного фонда Правительства Российской Федерации)					0,00	0,00	0,00	0,00	0,00	0,00
17.3	**Прочие расходы региональной программы модернизации, в том числе:**					0,00	0,00	0,00	0,00	0,00	0,00
	бюджеты муниципальных образований					0,00	0,00	0,00	0,00	0,00	0,00
	межбюджетные трансферты из бюджетов субъектов РФ					0,00	0,00	0,00	0,00	0,00	0,00
	средства государственных внебюджетных фондов					0,00	0,00	0,00	0,00	0,00	0,00
	средства юридических лиц					0,00	0,00	0,00	0,00	0,00	0,00
18.	**Мероприятие 18.** Стимулирование руководителей и медицинских работников медицинских организаций первичного звена здравоохранения внедряющих новую модель оказания гражданам первичной медико-санитарной помощи										

18.1	**Общий объем финансирования** региональной программы модернизации (межбюджетный трансферт федерального бюджета, бюджет субъекта Российской Федерации, не софинансируемые за счет средств федерального бюджета расходы субъекта Российской Федерации, средства юридических лиц и пр.)*					0,00	0,00	0,00	0,00	0,00	0,00
18.2	**Консолидированный бюджет, в том числе:**					0,00	0,00	0,00	0,00	0,00	0,00
	межбюджетный трансферт федерального бюджета					0,00	0,00	0,00	0,00	0,00	0,00
	бюджет субъекта Российской Федерации					0,00	0,00	0,00	0,00	0,00	0,00
	межбюджетные трансферты федерального бюджета (средства резервного фонда Правительства Российской Федерации)					0,00	0,00	0,00	0,00	0,00	0,00
	бюджет субъекта Российской Федерации (в случае выделения средств резервного фонда Правительства Российской Федерации)					0,00	0,00	0,00	0,00	0,00	0,00
18.3	**Прочие расходы региональной программы модернизации, в том числе:**					0,00	0,00	0,00	0,00	0,00	0,00
	бюджеты муниципальных образований					0,00	0,00	0,00	0,00	0,00	0,00
	межбюджетные трансферты из бюджетов субъектов РФ					0,00	0,00	0,00	0,00	0,00	0,00
	средства государственных внебюджетных фондов					0,00	0,00	0,00	0,00	0,00	0,00
	средства юридических лиц					0,00	0,00	0,00	0,00	0,00	0,00
19.	**Мероприятие 19.** Обеспечение бездефицитного финансового обеспечения оказания медицинской помощи в рамках территориальной программы государственных гарантий бесплатного оказания гражданам медицинской помощи, с учетом реализации мероприятий региональной программы										
19.1	**Общий объем финансирования** региональной программы модернизации (межбюджетный трансферт федерального бюджета, бюджет субъекта Российской Федерации, не софинансируемые за счет средств федерального бюджета расходы субъекта Российской Федерации, средства юридических лиц и пр.)*					0,00	0,00	0,00	0,00	0,00	0,00
19.2	**Консолидированный бюджет, в том числе:**					0,00	0,00	0,00	0,00	0,00	0,00
	межбюджетный трансферт федерального бюджета					0,00	0,00	0,00	0,00	0,00	0,00
	бюджет субъекта Российской Федерации					0,00	0,00	0,00	0,00	0,00	0,00
	межбюджетные трансферты федерального бюджета (средства резервного фонда Правительства Российской Федерации)					0,00	0,00	0,00	0,00	0,00	0,00
	бюджет субъекта Российской Федерации (в случае выделения средств резервного фонда Правительства Российской Федерации)					0,00	0,00	0,00	0,00	0,00	0,00
19.3	**Прочие расходы региональной программы модернизации, в том числе:**					0,00	0,00	0,00	0,00	0,00	0,00
	бюджеты муниципальных образований					0,00	0,00	0,00	0,00	0,00	0,00
	межбюджетные трансферты из бюджетов субъектов РФ					0,00	0,00	0,00	0,00	0,00	0,00
	средства государственных внебюджетных фондов					0,00	0,00	0,00	0,00	0,00	0,00
	средства юридических лиц					0,00	0,00	0,00	0,00	0,00	0,00

20.	**Мероприятие 20.** Участие в реализации пилотного проекта по вовлечению частных медицинских организаций в оказание медико-социальных услуг лицам в возрасте 65 лет и старше										
20.1	**Общий объем финансирования** региональной программы модернизации (межбюджетный трансферт федерального бюджета, бюджет субъекта Российской Федерации, не софинансируемые за счет средств федерального бюджета расходы субъекта Российской Федерации, средства юридических лиц и пр.)*					0,00	0,00	0,00	0,00	0,00	0,00
20.2	**Консолидированный бюджет, в том числе:**					0,00	0,00	0,00	0,00	0,00	0,00
	межбюджетный трансферт федерального бюджета					0,00	0,00	0,00	0,00	0,00	0,00
	бюджет субъекта Российской Федерации					0,00	0,00	0,00	0,00	0,00	0,00
	межбюджетные трансферты федерального бюджета (средства резервного фонда Правительства Российской Федерации)					0,00	0,00	0,00	0,00	0,00	0,00
	бюджет субъекта Российской Федерации (в случае выделения средств резервного фонда Правительства Российской Федерации)					0,00	0,00	0,00	0,00	0,00	0,00
20.3	**Прочие расходы региональной программы модернизации, в том числе:**					0,00	0,00	0,00	0,00	0,00	0,00
	бюджеты муниципальных образований					0,00	0,00	0,00	0,00	0,00	0,00
	межбюджетные трансферты из бюджетов субъектов РФ					0,00	0,00	0,00	0,00	0,00	0,00
	средства государственных внебюджетных фондов					0,00	0,00	0,00	0,00	0,00	0,00
	средства юридических лиц					0,00	0,00	0,00	0,00	0,00	0,00
21.	**Мероприятие 21.** Обеспечение лекарственными препаратами граждан, которые перенесли острое нарушение мозгового кровообращения, инфаркт миокарда и другие острые сердечно-сосудистые заболевания или операции на сосудах и которые получают медицинскую помощь в амбулаторных условиях										
21.1	**Общий объем финансирования** региональной программы модернизации (межбюджетный трансферт федерального бюджета, бюджет субъекта Российской Федерации, не софинансируемые за счет средств федерального бюджета расходы субъекта Российской Федерации, средства юридических лиц и пр.)*					0,00	0,00	0,00	0,00	0,00	0,00
21.2	**Консолидированный бюджет, в том числе:**					0,00	0,00	0,00	0,00	0,00	0,00
	межбюджетный трансферт федерального бюджета					0,00	0,00	0,00	0,00	0,00	0,00
	бюджет субъекта Российской Федерации					0,00	0,00	0,00	0,00	0,00	0,00
	межбюджетные трансферты федерального бюджета (средства резервного фонда Правительства Российской Федерации)					0,00	0,00	0,00	0,00	0,00	0,00
	бюджет субъекта Российской Федерации (в случае выделения средств резервного фонда Правительства Российской Федерации)					0,00	0,00	0,00	0,00	0,00	0,00
21.3	**Прочие расходы региональной программы модернизации, в том числе:**					0,00	0,00	0,00	0,00	0,00	0,00
	бюджеты муниципальных образований					0,00	0,00	0,00	0,00	0,00	0,00

	межбюджетные трансферты из бюджетов субъектов РФ					0,00	0,00	0,00	0,00	0,00	0,00
	средства государственных внебюджетных фондов					0,00	0,00	0,00	0,00	0,00	0,00
	средства юридических лиц					0,00	0,00	0,00	0,00	0,00	0,00

**Заполняется справочно общая сумма финансирования мероприятий региональных программ модернизации.*

Приложение № 3.2
к программе модернизации первичного звена
здравоохранения Нижегородской области

Ресурсное обеспечение
реализации Программы модернизации первичного звена здравоохранения субъект Российской Федерации
(мероприятия НЕ софинансируемые из средств федерального бюджета)

№ пп	Наименование мероприятия и источники его финансового обеспечения	КБК				Объемы финансового обеспечения по годам реализации Программы, тыс. рублей					
		Глава	Раздел/ *подраздел*	Целевая статья	Вид расходов	2021 год	2022 год	2023 год	2024 год	2025 год	2021–2025 годы (итого)
1	2	3				4	5	6	7	8	9
	Бюджет субъекта Российской Федерации					-	185 846,70	410 184,05	937 211,91	1 120 319,40	2 668 672,42
1.	**Мероприятие 1. Осуществление нового строительства (реконструкции)** (его завершение), замены зданий в случае высокой степени износа, наличия избыточных площадей медицинских организаций и их обособленных структурных подразделений, на базе которых оказывается первичная медико-санитарная помощь (поликлиники, поликлинические подразделения, амбулатории отделения (центры) врача общей практики, фельдшерско-акушерские и фельдшерские пункты), а также зданий (отдельных зданий, комплексов зданий) центральных районных и районных больниц					-	185 846,70	410 184,05	937 211,91	1 120 319,40	2 668 672,42
	всего, из них:										
1.1.	бюджет субъектов Российской Федерации					15 110,36	185 846,70	410 184,05	937 211,91	1 120 319,40	2 668 672,42
2.	**Мероприятие 2. Осуществление капитального ремонта** зданий медицинских организаций и их обособленных структурных подразделений, на базе которых оказывается первичная медико-санитарная помощь (поликлиники, поликлинические подразделения, амбулатории отделения (центры) врача общей практики, фельдшерско-акушерские и фельдшерские пункты), а также зданий (отдельных зданий, комплексов зданий) центральных районных и районных больниц					-	-	-	-	-	-
	всего, из них:										
2.1.	бюджет субъектов Российской Федерации					-	-	-	-	-	-
3.	**Мероприятие 3. Приобретение объектов недвижимого имущества**, с даты ввода в эксплуатацию которых прошло не более 5 лет, и некапитальных строений, с даты завершения строительства которых прошло не более 5 лет, а также земельных участков, на которых они находятся, для размещения медицинских организаций					-	-	-	-	-	-
	всего, из них:										
3.1.	бюджет субъектов Российской Федерации					-	-	-	-	-	-
4.	**Мероприятие 4. Приобретение и монтаж быстровозводимых модульных конструкций** врачебных амбулаторий, центров (отделений) общей врачебной практики (семейной медицины), фельдшерско-акушерских пунктов, фельдшерских здравпунктов					-	-	-	-	-	-
	всего, из них:										
4.1	бюджет субъектов Российской Федерации					-	-	-	-	-	-

.											
5.	**Мероприятие 5. Оснащение транспортными средствами медицинских организаций**, оказывающих первичную медико-санитарную помощь, центральных районных и районных больниц, расположенных в сельской местности, поселках городского типа и малых городах (с численностью населения до 50 тыс. человек): для доставки пациентов в медицинские организации, доставки медицинских работников до места жительства пациентов, а также для перевозки биологических материалов для исследований, доставки лекарственных препаратов до жителей отдаленных районов, доставки беременных женщин для проведения осмотров и обратно, а также для доставки несовершеннолетних и маломобильных пациентов до медицинских организаций и обратно					-	-	-	-	-	-
	всего, из них:										
5.1.	бюджет субъектов Российской Федерации					-	-	-	-	-	-
6.	**Мероприятие 6.** С учетом паспортов медицинских организаций приведение материально-технической базы медицинских организаций, оказывающих первичную медико-санитарную помощь взрослым и детям, их обособленных структурных подразделений, центральных районных и районных больниц в соответствие с требованиями порядков оказания медицинской помощи, их **дооснащение и переоснащение оборудованием** для оказания медицинской помощи					-	-	-	-	-	-
	всего, из них:										
6.1.	бюджет субъектов Российской Федерации					-	-	-	-	-	-
7.	**Мероприятие 7. Приобретение передвижных мобильных комплексов** для оказания медицинской помощи жителям сельских поселений и малых городов					-	-	-	-	-	-
	всего, из них:										
7.1.	бюджет субъектов Российской Федерации					-	-	-	-	-	-

Результаты реализации Программы модернизации первичного звена здравоохранения *Нижегородской области*

Сводный перечень объектов здравоохранения, подлежащих к строительству (реконструкции), капитальному ремонту, приобретению и монтажу*

Наименование мероприятия	Количество **вводных** объектов здравоохранения, ед.					
	2021	2022	2023	2024	2025	2021 - 2025
1	2	3	4	5	6	7
Строительство (реконструкция) объектов здравоохранения	24	28	31	21	28	132
Капитальный ремонт	52	111	191	34	326	714
Приобретение быстровозводимых модульных конструкций	0	0	0	0	0	0
Приобретение объектов недвижимости	0	0	0	0	0	0

**указывается количество объектов здравоохранения, на которых предусмотрено окончание проведения строительно - монтажных работ (ремонтных работ)*

Наименование мероприятия	Количество **финансируемых** объектов здравоохранения, ед.					
	2021	2022	2023	2024	2025	2021 - 2025
1	2	3	4	5	6	7
Строительство (реконструкция) объектов здравоохранения	24	30	33	25	28	140
Капитальный ремонт	145	218	299	113	326	1101
Приобретение быстровозводимых модульных конструкций	0	0	0	0	0	0
Приобретение объектов недвижимости	0	0	0	0	0	0

Сводный перечень медицинского оборудования в соответствии с утвержденными порядками, положениями и правилами в медицинских организациях, подведомственных органам исполнительной власти Нижегородской области и (или) муниципальных медицинских организаций, расположенных на территории Нижегородской области, оказывающих первичную медико-санитарную помощь

Наименование мероприятия	Количество медицинского оборудования, ед.					
	2021	2022	2023	2024	2025	2021 - 2025
1	2	3	4	5	6	7
Дооснащение медицинским оборудованием	245	182	74	62	30	593
Переоснащение медицинским оборудованием	188	119	30	92	26	455
ИТОГО	433	301	104	154	56	1048

Сводный перечень тяжелого медицинского оборудования в соответствии с утвержденными порядками, положениями и правилами в медицинских организациях, подведомственных органам исполнительной власти Нижегородской области и (или) муниципальных медицинских организаций, расположенных на территории Нижегородской области, оказывающих первичную медико-санитарную помощь

Наименование мероприятия	Количество медицинского оборудования, ед.					
	2021	2022	2023	2024	2025	2021 - 2025
1	2	3	4	5	6	7

Дооснащение медицинским оборудованием:						0
Аппарат рентгеновский стационарный для рентгенографии цифровой	6	4	3	1	0	14
Аппарат рентгеновский стационарный для рентгенографии цифровой или аналоговый	0	0	0	0	0	0
Аппарат рентгеновский маммографический цифровой или аналоговый	3	3	0	2	0	8
Компьютерный томограф рентгеновский спиральный с многорядным детектором (многосрезовый)	1	0	2	0	0	3
Магнитно-резонансный томограф со сверхпроводящим магнитом	0	0	0	0	0	0
Аппарат рентгеновский для флюорографии легких цифровой или аналоговый	1	0	0	0	0	1
Аппарат рентгеновский для остеоденситометрии	0	0	0	0	0	0
ИТОГО	11	7	5	3	0	26
Переоснащение медицинским оборудованием:						
Аппарат рентгеновский стационарный для рентгенографии цифровой	18	7	4	7	0	36
Аппарат рентгеновский стационарный для рентгенографии цифровой или аналоговый	0	0	0	0	0	0
Аппарат рентгеновский маммографический цифровой или аналоговый	9	1	0	0	0	10
Компьютерный томограф рентгеновский спиральный с многорядным детектором (многосрезовый)	0	0	0	0	0	0
Магнитно-резонансный томограф со сверхпроводящим магнитом	0	0	0	0	0	0
Аппарат рентгеновский для флюорографии легких цифровой или аналоговый	7	3	0	6	0	16
Аппарат рентгеновский для остеоденситометрии	0	0	0	0	0	0
ИТОГО	34	11	4	13	0	62

Сводный перечень траснпортных средств, планируемых к приобретению и замене в Нижегородской области

Наименование мероприятия	Количество транспортных средств, ед.					
	2021	2022	2023	2024	2025	2021 - 2025
1	2	3	4	5	6	7
Дооснащение транспортными средствами	122	338	136	7	22	625
Переоснащение транспортными средствами	199	13	21	12	0	245
ИТОГО	321	351	157	19	22	870

Приложение № 4
к региональной программе модернизации
первичного звена здравоохранения
Нижегородской области

«Оптимальные схемы размещения медицинских организаций, участвующих в региональной программе»

Рисунок 1

Блок-схема действующей сети медицинских организаций Нижегородской области

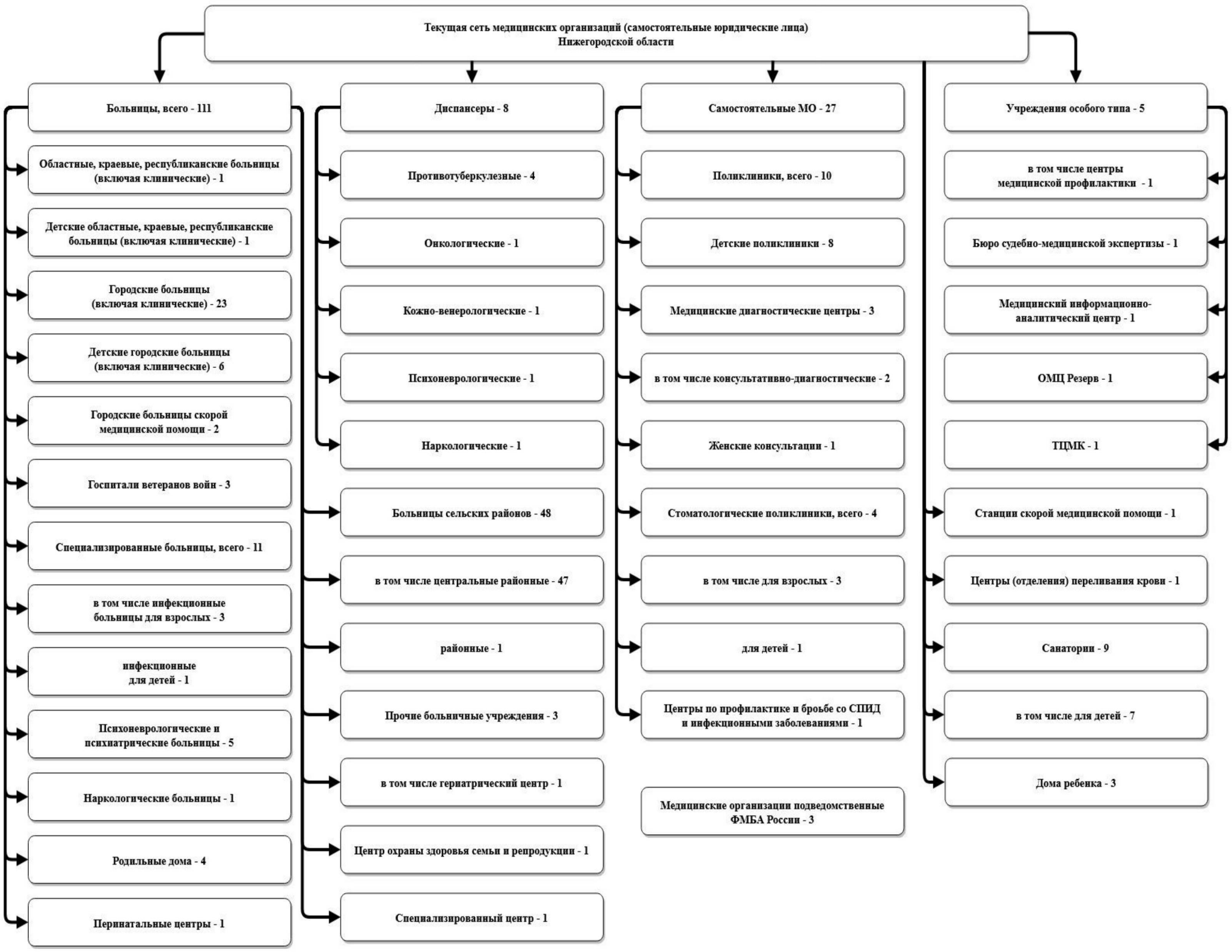

Рисунок 2

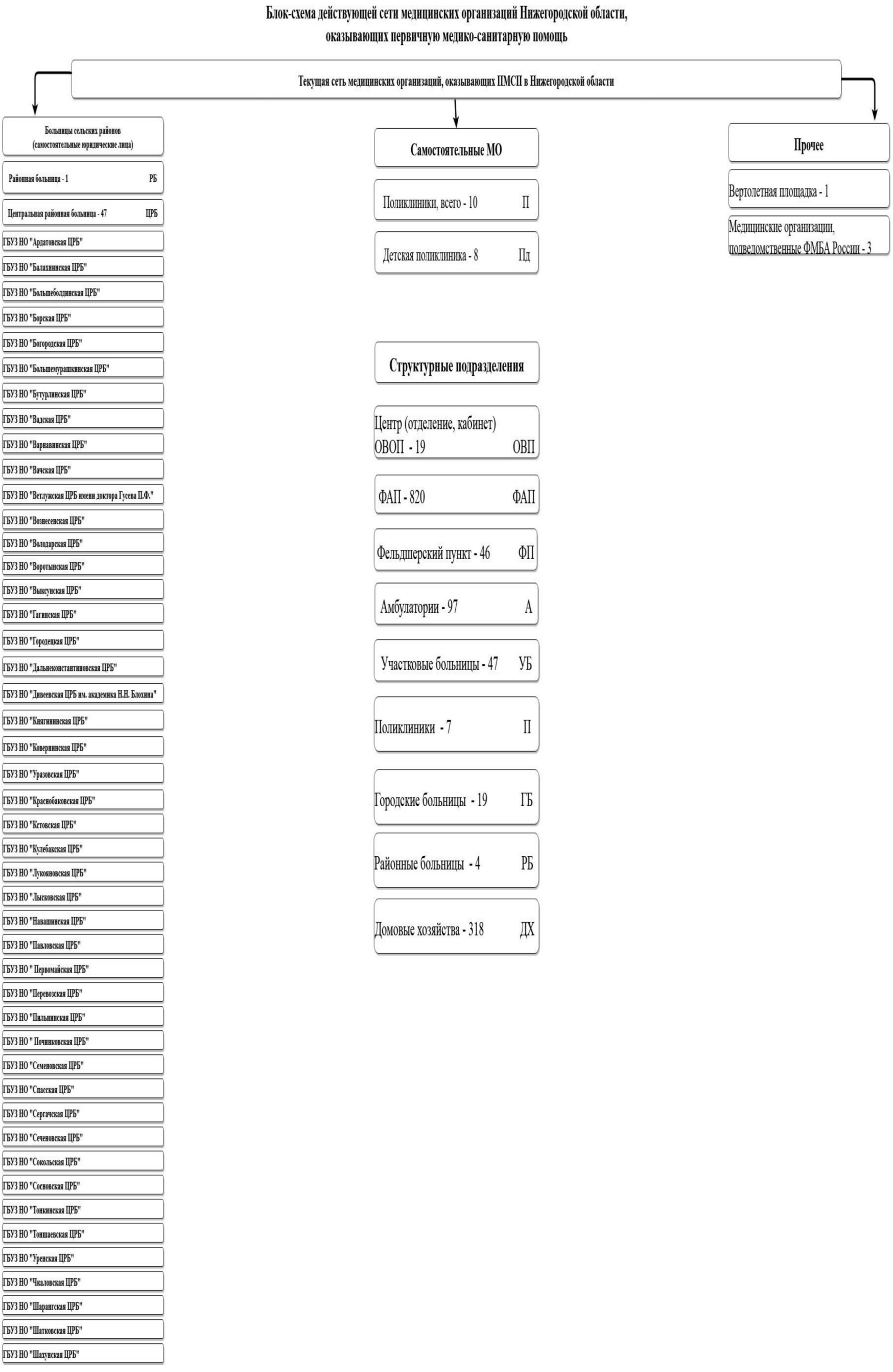
Блок-схема действующей сети медицинских организаций Нижегородской области,
оказывающих первичную медико-санитарную помощь
Текущая сеть медицинских организаций, оказывающих ПМСП в Нижегородской области
Больницы сельских районов (самостоятельные юридические лица)
Районная больница - 1 РБ
Центральная районная больница - 47 ЦРБ
ГБУЗ НО "Ардатовская ЦРБ"
ГБУЗ НО "Балахнинская ЦРБ"
ГБУЗ НО "Большеболдинская ЦРБ"
ГБУЗ НО "Борская ЦРБ"
ГБУЗ НО "Богородская ЦРБ"
ГБУЗ НО "Большемурашкинская ЦРБ"
ГБУЗ НО "Бутурлинская ЦРБ"
ГБУЗ НО "Вадская ЦРБ"
ГБУЗ НО "Варнавинская ЦРБ"
ГБУЗ НО "Вачская ЦРБ"
ГБУЗ НО "Ветлужская ЦРБ имени доктора Гусева П.Ф."
ГБУЗ НО "Вознесенская ЦРБ"
ГБУЗ НО "Володарская ЦРБ"
ГБУЗ НО "Воротынская ЦРБ"
ГБУЗ НО "Выксунская ЦРБ"
ГБУЗ НО "Гагинская ЦРБ"
ГБУЗ НО "Городецкая ЦРБ"
ГБУЗ НО "Дальнеконстантиновская ЦРБ"
ГБУЗ НО "Дивеевская ЦРБ им. академика Н.Н. Блохина"
ГБУЗ НО "Княгининская ЦРБ"
ГБУЗ НО "Ковернинская ЦРБ"
ГБУЗ НО "Уразовская ЦРБ"
ГБУЗ НО "Краснобаковская ЦРБ"
ГБУЗ НО "Кстовская ЦРБ"
ГБУЗ НО "Кулебакская ЦРБ"
ГБУЗ НО "Лукояновская ЦРБ"
ГБУЗ НО "Лысковская ЦРБ"
ГБУЗ НО "Навашинская ЦРБ"
ГБУЗ НО "Павловская ЦРБ"
ГБУЗ НО " Первомайская ЦРБ"
ГБУЗ НО "Перевозская ЦРБ"
ГБУЗ НО "Пильнинская ЦРБ"
ГБУЗ НО " Починковская ЦРБ"
ГБУЗ НО "Семеновская ЦРБ"
ГБУЗ НО "Спасская ЦРБ"
ГБУЗ НО "Сергачская ЦРБ"
ГБУЗ НО "Сеченовская ЦРБ"
ГБУЗ НО "Сокольская ЦРБ"
ГБУЗ НО "Сосновская ЦРБ"
ГБУЗ НО "Тонкинская ЦРБ"
ГБУЗ НО "Тоншаевская ЦРБ"
ГБУЗ НО "Уренская ЦРБ"
ГБУЗ НО "Чкаловская ЦРБ"
ГБУЗ НО "Шарангская ЦРБ"
ГБУЗ НО "Шатковская ЦРБ"
ГБУЗ НО "Шахунская ЦРБ"
Самостоятельные МО
Поликлиники, всего - 10 П
Детская поликлиника - 8 Пд
Структурные подразделения
Центр (отделение, кабинет) ОВОП - 19 ОВП
ФАП - 820 ФАП
Фельдшерский пункт - 46 ФП
Амбулатории - 97 А
Участковые больницы - 47 УБ
Поликлиники - 7 П
Городские больницы - 19 ГБ
Районные больницы - 4 РБ
Домовые хозяйства - 318 ДХ
Прочее
Вертолетная площадка - 1
Медицинские организации, подведомственные ФМБА России - 3

Рисунок 3

Блок-схема оптимальной сети медицинских организаций Нижегородской области, оказывающих первичную медико-санитарную помощь

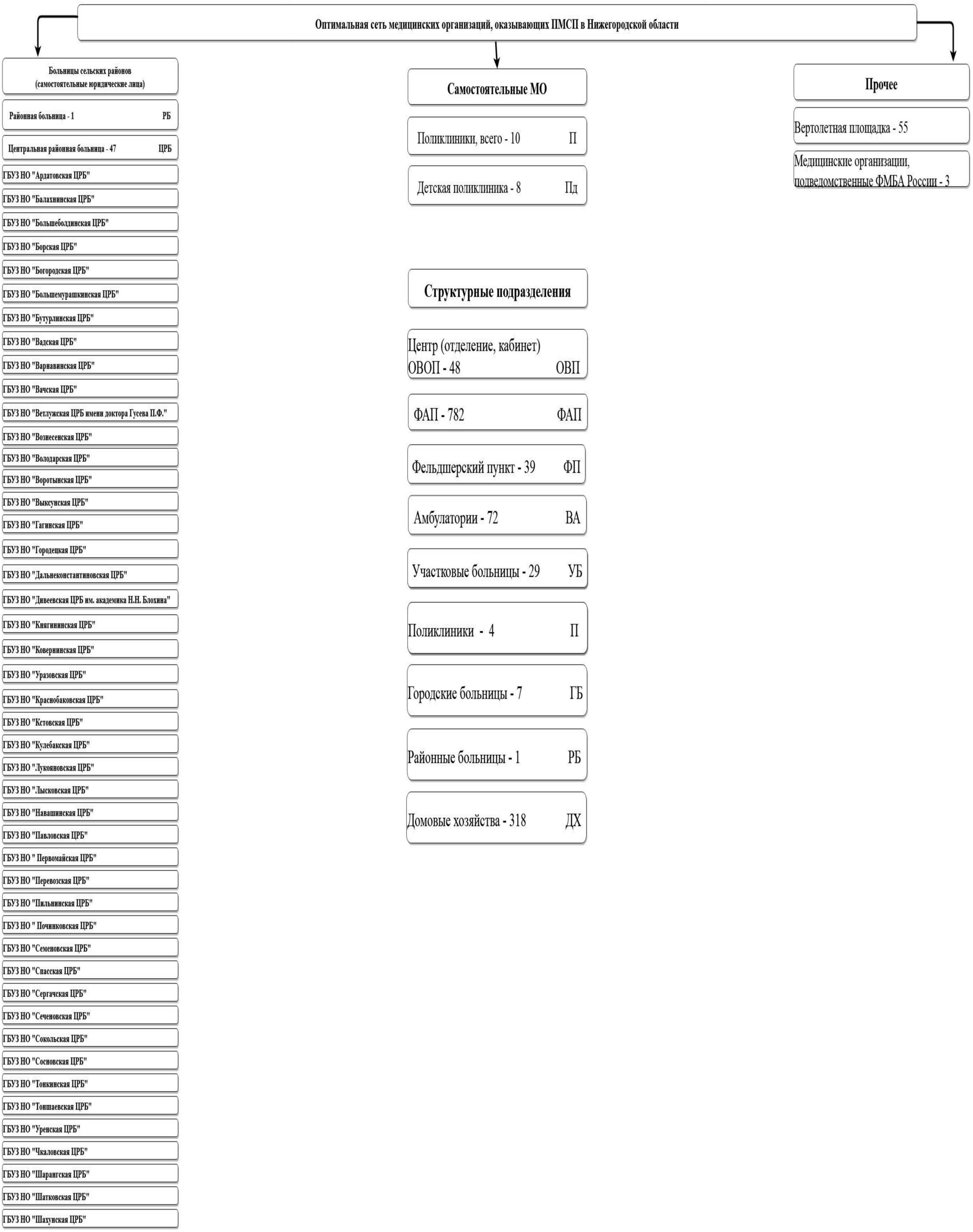

Таблица 1

Медицинские организации и их структурные подразделения, на базе которых оказывается первичная медико-санитарная помощь

№ на карте	Наименование медицинской организации (структурного подразделения)	Непосредственно обслуживаемые населенные пункты, закрепленные по участковому принципу (перечислить)	Численность населения в обслуживаемых населенных пунктах, закрепленных по участковому принципу	Плановая (проектная) мощность (число посещений в смену)	Плановые объемы по ТПГГГ* (число посещений)		Плановые объемы по ТПГГГ* (круглосуточный стационар), число койко-дней		Профиль коек по ТПГГ* (перечислить)	Находится в арендованном помещении	Здание требует сноса, реконструкции, капитального ремонта
					Всего	в том числе по ОМС	Всего	в том числе по ОМС			
1	2	3	4	5	6	7	8	9	10	11	12
ГБУЗ НО "Ардатовская ЦРБ"											
1	ГБУЗ НО "Ардатовская ЦРБ"	рп. Ардатов, Поляна, Автодеево, Атемасово,Березовка,Голяткино,Журелейка,Идеал,Измайловка,Каркалей,Кологреево, Котовка,Круглово,Кужендеево,Кузятово,Леметь,Липовка,Личадеево,Михеевка,Надежино,Писарево,Размазлей,Саконы,Стексово,Туркуши,Хрипуново,Чув-Майдан,Щеточное	18403	600	136886	127594	28924	28924	терапевтические, педиатрические, хирургические, гнойные хирургические, инфекционные, неврологические, травматологические, гинекологические, патологии беременности		
2	Мухтоловская районная больница	р.п.Мухтолово,Разъезд-Венец	14320	200	19614	19614	3000	3000	сестринский уход		
3	Автодеевский ФАП	Автодеево, Канерга, Михеевка,Вишневая	576	0	544	0	0	0			
4	Атемасовский ФАП	Атемасово	247	0	542	0	0	0			
5	Березовский ФАП	Березовка Сиязьма Дубовка	91	0	200	0	0	0			
6	Р-Венецкий ФАП	р.Венец р.Саконы	185	0	406	0	0	0			

№ на карте	Наименование медицинской организации (структурного подразделения)	Непосредственно обслуживаемые населенные пункты, закрепленные по участковому принципу (перечислить)	Численность населения в обслуживаемых населенных пунктах, закрепленных по участковому принципу	Плановая (проектная) мощность (число посещений в смену)	Плановые объемы по ТПГГГ* (число посещений)		Плановые объемы по ТПГГГ* (круглосуточный стационар), число койко-дней		Профиль коек по ТПГГ* (перечислить)	Находится в арендованном помещении	Здание требует сноса, реконструкции, капитального ремонта
					Всего	в том числе по ОМС	Всего	в том числе по ОМС			
1	2	3	4	5	6	7	8	9	10	11	12
7	Голяткинский ФАП	Голяткино Левашово Выползово Н.Лазаревка	419	0	830	0	0	0			
8	Журелейский ФАП	Журелейка Кармалейка	289	0	634	0	0	0			
9	Идеаловский ФАП	Идеал	169	0	370	0	0	0			
10	Измайловский ФАП	Измайловка	85	0	186	0	0	0			
11	Каркалейский ФАП	Каркалей Александровка	117	0	257	0	0	0			
12	Кологреевский ФАП	Кологреево Заречное	99	0	217	0	0	0		да	
13	Котовский ФАП	Котовка Новолейка Урвать	480	0	1052	0	0	0		да	
14	Кругловский ФАП	Круглово Липелей Нуча Ризадеево	585	0	2500	2500	0	0			
15	Кужендеевский ФАП	Кужендеево Высоково	739	0	2500	2500	0	0			
16	Кузятовский ФАП	Кузятово Первинка	258	0	566	0	0	0			
17	Леметский ФАП	Леметь Обход	219	0	480	0	0	0			
18	Липовский ФАП	Липовка	241	0	528	0	0	0		да	
19	Личадеевский ФАП	Личадеево Докукино Мечасово	703	0	2500	2500	0	0		да	
20	Надежиснкий ФАП	Надежино Мыза Хохлово	283	0	623	0	0	0			
21	Размазлейский ФАП	Размазлей Нучарово Шпага	513	0	1125	0	0	0		да	
22	Саконский ФАП	Саконы Туртапки	1300	0	2850	0	0	0		да	
23	Стексовский ФАП	Стексово,Пашутино,Сосновка,Писарево,Кузгородь	664	0	1443	0	0	0		да	
24	Туркушский ФАП	Туркуши	435	0	954	0	0	0			
25	Хрипуновский ФАП	Хрипуново	390	0	855	0	0	0			
26	Чув-Майданский ФАП	Чув-Майдан Гари Кудлей	240	0	526	0	0	0			
27	Щеточновский ФАП	Беляево Щеточное	230	0	504	0	0	0		да	
	Итого ГБУЗ НО "Ардатовская ЦРБ"	Домовые хозяйства – 5 ед.	22869	800	179692	154708	31924	31924			
ГБУЗ НО "Арзамасская районная больница"											

№ на карте	Наименование медицинской организации (структурного подразделения)	Непосредственно обслуживаемые населенные пункты, закрепленные по участковому принципу (перечислить)	Численность населения в обслуживаемых населенных пунктах, закрепленных по участковому принципу	Плановая (проектная) мощность (число посещений в смену)	Плановые объемы по ТПГГГ* (число посещений)		Плановые объемы по ТПГГГ* (круглосуточный стационар), число койко-дней		Профиль коек по ТПГГ* (перечислить)	Находится в арендованном помещении	Здание требует сноса, реконструкции, капитального ремонта
					Всего	в том числе по ОМС	Всего	в том числе по ОМС			
1	2	3	4	5	6	7	8	9	10	11	12
1,50	ГБУЗ НО "Арзамасская районная больница"	рп Выездное, с. Кожино, д. Князевка, д. Шерстино, д. ЧЯуварлейка, с. В.Враг, д. Охлопково, с. Казаково, с. Ленинское, с. Кичанзино, см. Кирилловка, с. Морозовка, п. Трактовый, п. буревестник, п. Свобода, с. протопоповка, п. Поляна, п. Новинки, с.Н.Усад, д. Исупово, д. Сальниково, с. Слизнево, с. Скорятино, с. Семеново, с. Четвертаково, с. Степаново, д. Успенское-1, д. Успенское- 2, с. Медынцево, с. Саблуково, с.Хватовка, п. Соловейка, с.Беговатово, д. Тамаевка,	13483	225	109704	101742	11033	11033	терапевтические, неврологические		
2	Филиал ГБУЗ НО "АРБ" Абрамовская УБ	с.Абрамово, с.Веригино, д.Забелино, д. Мерлино, д. Лидовка, ст.Костылиха, с.Котиха, с. Каменка, д. Марьевка, д.новая Слобода, сь. Слезавка, с. Ковакса, д. Пиявочное, с. костылиха, с. Никольское, с. Селема, с. Шерстино, с. Пятницы,	6971	150	40914	40914	6991	6991	терапевтические, мед. реабилитация		
3	Филиал ГБУЗ НО "АРБ" Чернухинская УБ	с.Чернуха,с.Верижки, с. Волчиха, с. Вол. Майдан, с. Второусское, с. Криуша, с. Рож. Майдан, с. Мотвилово, с. Наумовка, п. Пошатово, п. Черемас, д. Судеб, с.Кр. Поляна, с. Пустынь, п. Старая Пустынь, д. Меньщиково	5722	150	36911	36911	8428	4428	терапевтические, сестринский уход		
4	Балахонихинская ВА	п.Балахониха, с.Селякино, д.Волчиха, д.Белозерье, д.Балахониха	855	50	5847	5847	0	0			
5, 41, 42	Березовская ВА	д.Березовка, д.Озерки, с.Заречное	2662	50	8734	8734	0	0			
6, 43	Б.Тумановская ВА	с.Б.Туманово, с.Замятино, д.М.Туманово	1263	50	6390	6390	0	0			
7	Ветошкинская ВА	с.Ветошкино, с.Виняево, с.Булдаково,	582	50	4623	4623	0	0			

№ на карте	Наименование медицинской организации (структурного подразделения)	Непосредственно обслуживаемые населенные пункты, закрепленные по участковому принципу (перечислить)	Численность населения в обслуживаемых населенных пунктах, закрепленных по участковому принципу	Плановая (проектная) мощность (число посещений в смену)	Плановые объемы по ТПГГГ* (число посещений)		Плановые объемы по ТПГГГ* (круглосуточный стационар), число койко-дней		Профиль коек по ТПГГ* (перечислить)	Находится в арендованном помещении	Здание требует сноса, реконструкции, капитального ремонта
					Всего	в том числе по ОМС	Всего	в том числе по ОМС			
1	2	3	4	5	6	7	8	9	10	11	12
		с.К.Усад									
8, 44	Водоватовская ВА	с.Водоватово, д.Свободная	1549	50	7017	7017	0	0			
9, 45	Красносельская ВА	с.Красное	2411	50	7456	7456	0	0			
10, 46	Ломовская ВА	п. Ломовка, с.Ломовка, с.Питер, д.Покровка, см.Пологовка, д.Кокоревка, д.Сады, ст.Пологовка	1361	50	5830	5830	0	0			
11, 47, 48	Новоселковская ВА	д.Бебяево, п.Пешелань, с.Новоселки, п. Пешелань	2537	50	8557	8557	0	0			
12, 49	Шатовская ВА	с.Шатовка, с.Панфилово, д. Бестужево, с.Троицкий Скит	2138	50	7391	7391	0	0			
13	Беговатовский ФАП	с.Беговатово, с. Тамаевка	215	0	580	0	0	0			
14	В.Вражский ФАП	с.В.Враг, с. Охлопково	484	0	1307	0	0	0			
15	Волчихинский ФАП	с.Волчиха, с.Вол. Майдан	249	0	672	0	0	0			
16	Вторусский ФАП	с.Вторусское	90	0	243	0	0	0			
17	Казаковский ФАП	с.Казаково, с. Ленинское	487	0	1351	0	0	0			
18	Каменский ФАП	с.Каменка, д. Марьевка, д.Новая Слобода, ст.Слезавка	847	0	2287	0	0	0			
19	Кирилловский ФАП	с.Кирилловка	1350	0	6000	6000	0	0			
20	Кичанзинский ФАП	с.Кичанзино	980	0	3000	3000	0	0			
21	Коваксинский ФАП	с.Ковакса, д. Пиявочное	500	0	1350	0	0	0			
22	Кожинский ФАП	с.Кожино, д.Князевка, д. Шерстино, д.Чуварлейка	375	0	1013	0	0	0			
23	Костылихинский ФАП	с.Костылиха	144	0	389	0	0	0			
24	Котихинский ФАП	с.Котиха	168	0	454	0	0	0			
25	Криушинский ФАП	с.Криуша, с.Рож. Майдан	199	0	537	0	0	0			
26	Лидовский ФАП	д. Лидовка, ст. Костылиха	140	0	378	0	0	0			

№ на карте	Наименование медицинской организации (структурного подразделения)	Непосредственно обслуживаемые населенные пункты, закрепленные по участковому принципу (перечислить)	Численность населения в обслуживаемых населенных пунктах, закрепленных по участковому принципу	Плановая (проектная) мощность (число посещений в смену)	Плановые объемы по ТПГГГ* (число посещений)		Плановые объемы по ТПГГГ* (круглосуточный стационар), число койко-дней		Профиль коек по ТПГГ* (перечислить)	Находится в арендованном помещении	Здание требует сноса, реконструкции, капитального ремонта
					Всего	в том числе по ОМС	Всего	в том числе по ОМС			
1	2	3	4	5	6	7	8	9	10	11	12
27	Морозовский ФАП	с.Морозовка, п. Трактовый, п. Буревестник, п. Свобода	354	0	956	0	0	0			
28	Мотовиловский ФАП	с.Мотовилово	660	0	3000	3000	0	0			
29	Наумовский ФАП	с.Наумовка	381	0	1029	0	0	0			
30	Никольский ФАП	с.Никольское	421	0	1137	0	0	0			
31	Н.Усадский ФАП	с.н.Усад, д. Исупово, д. Сальнирово	746	0	3000	3000	0	0			
32	Пошатовский ФАП	п.Пошатово, п.Черемас, д. Судеб, с.Кр. Поляна	586	0	1582	0	0	0			
33	Протопоповский ФАП	с.Протопоповка, п.Поляна, п. Новинки	391	0	1056	0	0	0			
34	Пустынский ФАП	с.Пустынь, п. Страя Пустынь, д. Меньщиково	410	0	1107	0	0	0			
35	Селемский ФАП	с.Селема	354	0	956	0	0	0			
36	Семеновский ФАП	с.Семеново, с.Четвертаково, с.Степаново	639	0	1725	0	0	0			
37	Слизневский ФАП	с.Слизнево, с. Скорятино	480	0	1296	0	0	0			
38	Успенский ФАП	д. Успенское- 1, д. Успенское- 2, с.Медынцево, с. Саблуково	310	0	837	0	0	0			
39	Хватовский ФАП	с.Хватовка, п. Соловейка	879	0	3000	3000	0	0			
40	Шерстинский ФАП	с.Шерстино, с.Пятницы	448	0	1210	0	0	0			
	Итого ГБУЗ НО "Арзамасская районная больница"	Домовые хозяйства – 6 ед.	40890	975	290826	259412	26452	22452			
ГБУЗ НО "Балахнинская ЦРБ"											

№ на карте	Наименование медицинской организации (структурного подразделения)	Непосредственно обслуживаемые населенные пункты, закрепленные по участковому принципу (перечислить)	Численность населения в обслуживаемых населенных пунктах, закрепленных по участковому принципу	Плановая (проектная) мощность (число посещений в смену)	Плановые объемы по ТПГГГ* (число посещений)		Плановые объемы по ТПГГГ* (круглосуточный стационар), число койко-дней		Профиль коек по ТПГГ* (перечислить)	Находится в арендованном помещении	Здание требует сноса, реконструкции, капитального ремонта
					Всего	в том числе по ОМС	Всего	в том числе по ОМС			
1	2	3	4	5	6	7	8	9	10	11	12
1	ГБУЗ НО Балахнинская ЦРБ	г Балахна уч № 14,15.16,17,18,19,20,21,22,23,24, Шеляуховский ФАП, Истоминский ФАП, Рыловский ФАП, Коневская В/А, Кочергинская В/А, Б Моильцевский ФАП	24649	600	174250	155634	87060	87060	терапетические, неврологические		Акт №20 от 20.08.19г капитальный ремонт главного корпуса
2	Балахнинская районная больница	г Балахна уч № 1,2,3,4,5,6,7,8,9,10,11, Первомайский ФАП	20910	550	135008	121156	24359	18840	терапевтические		Акт №6 от 23.04.19г капитальный ремонт терапевтического отделения, Акт №7 от 24.04.19 капитальный ремонт поликлиника №1 (инженерные коммуникации, ремонт помещений 2 этажа),

№ на карте	Наименование медицинской организации (структурного подразделения)	Непосредственно обслуживаемые населенные пункты, закрепленные по участковому принципу (перечислить)	Численность населения в обслуживаемых населенных пунктах, закрепленных по участковому принципу	Плановая (проектная) мощность (число посещений в смену)	Плановые объемы по ТПГГГ* (число посещений)		Плановые объемы по ТПГГГ* (круглосуточный стационар), число койко-дней		Профиль коек по ТПГГ* (перечислить)	Находится в арендованном помещении	Здание требует сноса, реконструкции, капитального ремонта
					Всего	в том числе по ОМС	Всего	в том числе по ОМС			
1	2	3	4	5	6	7	8	9	10	11	12
3	Детская городская больница	г Балахна уч № 27.28,29.30,31,33.34,35,36,37,38	15157	350	142222	132987	15140	15140			Акт № 5 от 23.04.19 капитальный ремонт детской поликлиники №1 (инженерные коммуникации, электроснабжение),
4	Стоматологическая поликлиника	Балахнинскии р-н	76266	200	15899	15899	0	0			
5,17	Большекозинская поликлиника	п Б Козино, п Ляхово, п Костенево, п 1 мая, Ляховскии борок, М.Козинскии ФАП	6723	100	29483	29483	0	0	терапевтические		

№ на карте	Наименование медицинской организации (структурного подразделения)	Непосредственно обслуживаемые населенные пункты, закрепленные по участковому принципу (перечислить)	Численность населения в обслуживаемых населенных пунктах, закрепленных по участковому принципу	Плановая (проектная) мощность (число посещений в смену)	Плановые объемы по ТПГГГ* (число посещений)		Плановые объемы по ТПГГГ* (круглосуточный стационар), число койко-дней		Профиль коек по ТПГГ* (перечислить)	Находится в арендованном помещении	Здание требует сноса, реконструкции, капитального ремонта
					Всего	в том числе по ОМС	Всего	в том числе по ОМС			
1	2	3	4	5	6	7	8	9	10	11	12
6	Чернораменская поликлиника	п Гидроторф	7424	100	33536	33536	0	0	терапевтические		

№ на карте	Наименование медицинской организации (структурного подразделения)	Непосредственно обслуживаемые населенные пункты, закрепленные по участковому принципу (перечислить)	Численность населения в обслуживаемых населенных пунктах, закрепленных по участковому принципу	Плановая (проектная) мощность (число посещений в смену)	Плановые объемы по ТПГГГ* (число посещений)		Плановые объемы по ТПГГГ* (круглосуточный стационар), число койко-дней		Профиль коек по ТПГГ* (перечислить)	Находится в арендованном помещении	Здание требует сноса, реконструкции, капитального ремонта
					Всего	в том числе по ОМС	Всего	в том числе по ОМС			
1	2	3	4	5	6	7	8	9	10	11	12
7	Коневская врачебная амбулатория	д Конево, д Юрино, д Бредово, д Сонино, д Бурцево, д Малинино, д Погарново	1116	25	6282	0	0	0	терапевтические		
8	Кочергинская врачебная амбулатория	п Совхозный, д Трестьяны, д Кочергино, д Липовки, Липовскии разьезд, д Ляпуниха, д Беловская, д Черная	1496	25	6988	6988	0	0			
9,18	Лукинская врачебная амбулатория	п Лукино, Пырскии ФАП	2335	50	13610	13610	0	0			
10	Большемогильцевский фап	д Б Могильцы, д м Могильцы, д Шишкино, д Коробейниково, д Постниково	682		4500	0	0	0			
11	Истоминский фап	д Истомино	1635		4500	0	0	0			
12	Малокозинский фап	п М Козино	926		3000	3000	0	0			
13	Первомайский фап	п 1 мая (М Козинскии с/совет)	2210		3000	3000	0	0		в безвозмездном пользовании	
14	Пырский фап	п Лукино, д Рогожино	1573		3000	3000	0	0			
15	Рыловский фап	д Рылово. д Каданово, д Замятино, д Чуркино, д Гриденино, д Ясенево. д Бабье, д Ватагино,. д Алверово, д Тычинино, д Шалимово	469		4500	0	0	0			

№ на карте	Наименование медицинской организации (структурного подразделения)	Непосредственно обслуживаемые населенные пункты, закрепленные по участковому принципу (перечислить)	Численность населения в обслуживаемых населенных пунктах, закрепленных по участковому принципу	Плановая (проектная) мощность (число посещений в смену)	Плановые объемы по ТПГГГ* (число посещений)		Плановые объемы по ТПГГГ* (круглосуточный стационар), число койко-дней		Профиль коек по ТПГГ* (перечислить)	Находится в арендованном помещении	Здание требует сноса, реконструкции, капитального ремонта
					Всего	в том числе по ОМС	Всего	в том числе по ОМС			
1	2	3	4	5	6	7	8	9	10	11	12
16	Шеляуховский фап	д Шеляухово, д Смирино, д Галкино, д Гумнищи	551		4500	0	0	0			
	Итого ГБУЗ НО Балахнинская ЦРБ	Домовые хозяйства – 7 ед.	75851	2000	584278	518293	126559	121040			
ГБУЗ НО "Богородская ЦРБ"											

№ на карте	Наименование медицинской организации (структурного подразделения)	Непосредственно обслуживаемые населенные пункты, закрепленные по участковому принципу (перечислить)	Численность населения в обслуживаемых населенных пунктах, закрепленных по участковому принципу	Плановая (проектная) мощность (число посещений в смену)	Плановые объемы по ТПГГГ* (число посещений)		Плановые объемы по ТПГГГ* (круглосуточный стационар), число койко-дней		Профиль коек по ТПГГ* (перечислить)	Находится в арендованном помещении	Здание требует сноса, реконструкции, капитального ремонта
					Всего	в том числе по ОМС	Всего	в том числе по ОМС			
1	2	3	4	5	6	7	8	9	10	11	12
1	ГБУЗ НО «Богородская ЦРБ»	г.Богородск,д.Песочное,д.Демидово, д.Шопово,с Арапово д. Воронцово д Победиха д. Санниково д. Тимонин д. Шуклино,с Афанасьево д. Зеленый дол д Куликово д Выползово ,с Дуденево д. Заозерье д Сокол д Хабаровское,п Центральный д. Высоков д Лазарево д Садки,д. Солонское д Савелово д Пантелеево, д Сысоевка д. Кожевенное д Оленино д Оринкино ,д Теряево д Крутец д Кудрешки ,сШапкино д Кузнецово с Троица д Каленки с Наговицино,с Швариха д Дубенки д Каликино д. Крастелиха д. Трестьяны д Тетерюгино д Порлец д. Подъялонное,с Алешково д Антеньево д Баркино д Вознесенское д Убежицы ,д Березовка,с Лакша д. Большое Бедрино д. Малое Бедрино д Великосельево д Крашово д Пальцино,п Новинки	36755	950	360318	328974	79220	76220	терапевтические, Кардиологические, геронтологические, хирургические, хирургические детские, гнойные хирургические, урологические, онкологические (с применением ПХТ),травматологические, офтальмологические, отоларингологические, неврологические, инфекционные для взрослых, инфекционные для детей, гинекологические, для беременных и рожениц, патологии беременных, педиатрические, анестезиологии и реанимации, сестринского ухода		Акт от 30.04.2019 капитальные ремонт лечебного корпуса 1 (замена системы противопожарной сигнализации и оповещения). Здание детской поликлиники акт от 14.12.2017 (ремонт системы отопления). Здание отделения скорой медицинской помощи акт от 20.06.2019.(капитальный ремонт 1 и 2этажа). Здание поликлиники акт от 10.04.2019. Акт обследования здания от 30.04.19г педиатрического отделения.

№ на карте	Наименование медицинской организации (структурного подразделения)	Непосредственно обслуживаемые населенные пункты, закрепленные по участковому принципу (перечислить)	Численность населения в обслуживаемых населенных пунктах, закрепленных по участковому принципу	Плановая (проектная) мощность (число посещений в смену)	Плановые объемы по ТПГГГ* (число посещений)		Плановые объемы по ТПГГГ* (круглосуточный стационар), число койко-дней		Профиль коек по ТПГГ* (перечислить)	Находится в арендованном помещении	Здание требует сноса, реконструкции, капитального ремонта
					Всего	в том числе по ОМС	Всего	в том числе по ОМС			
1	2	3	4	5	6	7	8	9	10	11	12
2, 23	Каменская ВА	с. Каменки д. Андреяновка п Горядниха д. Зименки п. Каменный д. Лопатино п. Майоровка п. Новая Слобода п. Имени 1 мая п. Северная колта п. Ункор д. Анкундиновка д. Букино д. Гари д. Гремячка д. Карпово д. Килелей п . Комсомольский п. Красный Кирпичник п. Лисьи Ямки д. Пруды с. Спирино д. Ушаково. д Чапурда д Чаглово,д Инютино д. Касаниха д. Лом	3082	75	11200	11200	0	0			
3, 24	Комаровская ВА	п Кудьма д Комарово д. Новопавловка д Ромашково д Сартаково.д Кусаковка	3423	60	11200	11200	0	0			
4	Кудьминская ВА	п. Буревестник д Крутец д. Коптино д. Поляны д. Банниково п Мирный д. Бурцево д.Хватково д.Ефимьево д. Стрелково,с Доскино д. Шумилово	3942	60	16400	16400	0	0			
5, 27	Хвощевская ВА	с. Хвощевкад. Алексеевка. Д. Бочеево д. Новинкид Макариха д. Сохтанка д. Крутиха д. Кубаево д Шарголи с Шарголи д Натальино,с Оранки д. Вязовец с Ивановксое д Шониха ст Шониха д Ягодное ,д Ключищи п Лесной д. Поспелиха д Сухоблюдное д Шилово,с Лукино д. Алистеево. д Чижково	1307	50	5600	5600	0	0			
6	Араповский ФАП	с Арапово д. Воронцово д Победиха д. Санниково д. Тимонин д. Шуклино	608	0	2300	2300	0	0			
7	Афанасьевский ФАП	с Афанасьево д. Зеленый дол д Куликово д Выползово	389	0	2900	0	0	0			
8	Доскинский ФАП	с Доскино д. Шумилово	1501	0	2300	2300	0	0			
9	Дуденевский ФАП	с Дуденево д. Заозерье д Сокол д Хабаровское	1471	0	4600	4600	0	0			

№ на карте	Наименование медицинской организации (структурного подразделения)	Непосредственно обслуживаемые населенные пункты, закрепленные по участковому принципу (перечислить)	Численность населения в обслуживаемых населенных пунктах, закрепленных по участковому принципу	Плановая (проектная) мощность (число посещений в смену)	Плановые объемы по ТПГГГ* (число посещений)		Плановые объемы по ТПГГГ* (круглосуточный стационар), число койко-дней		Профиль коек по ТПГГ* (перечислить)	Находится в арендованном помещении	Здание требует сноса, реконструкции, капитального ремонта
					Всего	в том числе по ОМС	Всего	в том числе по ОМС			
1	2	3	4	5	6	7	8	9	10	11	12
10	Инютинский ФАП	д Инютино д. Касаниха д. Лом	579	0	4050	0	0	0			
11	Ключищинский ФАП	д Ключищи п Лесной д. Поспелиха д Сухоблюдное д Шилово	388	0	2300	0	0	0			
12	Кусаковский ФАП	д Кусаковка	1557	0	2300	2300	0	0			
13	Лукинский ФАП	с Лукино д. Алистеево. д Чижково	309	0	1700	0	0	0			
14	Оранский ФАП	с Оранки д. Вязовец с Ивановксое д Шониха ст Шониха д Ягодное	682	0	2300	2300	0	0			
15	Солонской ФАП	д. Солонское д Савелово д Пантелеево	545	0	3200	0	0	0			
16	Сысоевский ФАП	д Сысоевка д. Кожевенное д Оленино д Оринкино	291	0	2500	0	0	0			
17	Теряевский ФАП	д Теряево д Крутец д Кудрешки	662	0	2300	2300	0	0			
18	ФАП п. Центральный	п Центральный д. Высоков д Лазарево д Садки	1379	0	4600	4600	0	0			
19	Шапкинский ФАП	сШапкино д Кузнецово с Троица д Каленки с Наговицино	446	0	3000	0	0	0			
20	Шварихинский ФАП	с Швариха д Дубенки д Каликино д. Крастелиха д. Трестьяны д Тетерюгино д	709	0	2300	2300	0	0			

№ на карте	Наименование медицинской организации (структурного подразделения)	Непосредственно обслуживаемые населенные пункты, закрепленные по участковому принципу (перечислить)	Численность населения в обслуживаемых населенных пунктах, закрепленных по участковому принципу	Плановая (проектная) мощность (число посещений в смену)	Плановые объемы по ТПГГГ* (число посещений)		Плановые объемы по ТПГГГ* (круглосуточный стационар), число койко-дней		Профиль коек по ТПГГ* (перечислить)	Находится в арендованном помещении	Здание требует сноса, реконструкции, капитального ремонта
					Всего	в том числе по ОМС	Всего	в том числе по ОМС			
1	2	3	4	5	6	7	8	9	10	11	12
		Порлец д. Подъялонное									
21	Алешковский КВОП	с Алешково д Антеньево д Баркино д Вознесенское д Убежицы	1230	0	5600	5600	0	0			
22	Березовский КВОП	д Березовка	2031	0	5600	5600	0	0			
25	Лакшинский КВОП	с Лакша д. Большое Бедрино д. Малое Бедрино д Великосельево д Крашово д Пальцино	1113	0	5600	5600	0	0			
26	Новинский КВОП	п Новинки	6150	0	11200	11200	0	0			
	Итого ГБУЗ НО "Богородская ЦРБ"	Домовые хозяйства – 11 ед.	70549	1195	475368	424374	79220	76220			
ГБУЗ НО "Большеболдинская ЦРБ											

№ на карте	Наименование медицинской организации (структурного подразделения)	Непосредственно обслуживаемые населенные пункты, закрепленные по участковому принципу (перечислить)	Численность населения в обслуживаемых населенных пунктах, закрепленных по участковому принципу	Плановая (проектная) мощность (число посещений в смену)	Плановые объемы по ТПГГГ* (число посещений)		Плановые объемы по ТПГГГ* (круглосуточный стационар), число койко-дней		Профиль коек по ТПГГ* (перечислить)	Находится в арендованном помещении	Здание требует сноса, реконструкции, капитального ремонта
					Всего	в том числе по ОМС	Всего	в том числе по ОМС			
1	2	3	4	5	6	7	8	9	10	11	12
1	ГБУЗ НО Большеболдинская ЦРБ	с.Большое Болдино д. Дмитриевка с. Знаменка п. Успенский, с. Новая Слобода с. Казаковка п. Новороссийский 1 д. Пралевка п. Рябиновка п. Вилы с. Яз с. Аносово с. Апраксино с. Кистенево д. Кудеяровка с. Большое Казариново с. Малое Казариново с. Черновское д. Усад с. Жданово д. Ниловка д. Свирино с. Старое Ахматово с. Молчаново с. Алексеевка с. Пересекино с. Илларионово с. Сумароково д. Чертас д.Веренка д. Головачевка с. Сергеевка с. Чиреси п.Прогресс с. Пермеево с. Малое Болдино д. Садовая с. Кондрыкино п. Большевик с. Большие Поляны д. Дубровка с. Пикшень с. Львовка с. Михалко-Майдан	10617	250	79436	70071	15980	13980	Койки сестринского ухода, Терапевтические, Хирургические, Инфекционный, Педиатрические, Гинекологические, Офтальмологические, Неврологические		Заключение "Нижегородсмета" №52-3-1-0154-18 капитальный ремонт инфекционное отделение (бордюр, цоколь, отмостка, пандус, дверные и оконные блоки, полы, кровля). Дефектная ведомость №3 от 21.03.2019 капитальный ремонт поликлиника (кровля, водоснабжение, водоотведение, полы, пандусы, вентиляция). Дефектная ведомость №2 от 23.05.2019 стационар

№ на карте	Наименование медицинской организации (структурного подразделения)	Непосредственно обслуживаемые населенные пункты, закрепленные по участковому принципу (перечислить)	Численность населения в обслуживаемых населенных пунктах, закрепленных по участковому принципу	Плановая (проектная) мощность (число посещений в смену)	Плановые объемы по ТПГГГ* (число посещений)		Плановые объемы по ТПГГГ* (круглосуточный стационар), число койко-дней		Профиль коек по ТПГГ* (перечислить)	Находится в арендованном помещении	Здание требует сноса, реконструкции, капитального ремонта
					Всего	в том числе по ОМС	Всего	в том числе по ОМС			
1	2	3	4	5	6	7	8	9	10	11	12
											капитальный ремонт (отопление, водоснабжение, водоотведение, вентиляция, оконные и дверные блоки, полы, стены, кровля). Акт №18 осмотра состояния здания от 17.09.19г хозяйственного блока

№ на карте	Наименование медицинской организации (структурного подразделения)	Непосредственно обслуживаемые населенные пункты, закрепленные по участковому принципу (перечислить)	Численность населения в обслуживаемых населенных пунктах, закрепленных по участковому принципу	Плановая (проектная) мощность (число посещений в смену)	Плановые объемы по ТПГГГ* (число посещений)		Плановые объемы по ТПГГГ* (круглосуточный стационар), число койко-дней		Профиль коек по ТПГГ* (перечислить)	Находится в арендованном помещении	Здание требует сноса, реконструкции, капитального ремонта
					Всего	в том числе по ОМС	Всего	в том числе по ОМС			
1	2	3	4	5	6	7	8	9	10	11	12
2	Аносовский ФАП	с. Аносово	216	0	376	0	0	0		Да	
3	Апраксинский ФАП	с. Апраксино с. Кистенево д. Кудеяровка	379	0	666	0	0	0			Акт №1 осмотра состояния здания от 15.10.19г
4	Большеказариновский ФАП	с. Большое Казариново с. Малое Казариново	516	0	886	0	0	0			Акт №2 осмотра состояния здания от 02.12.2019 капитальный ремонт.
5	Большеполянский ФАП	с. Большие Поляны д. Дубровка	189	0	331	0	0	0		Да	
6	Илларионовский ФАП	с. Илларионово	137	0	235	0	0	0			Дефектная ведомость №10 от 10.12.2017 капитальный ремонт отопления, дверных блоков
7	Кондрыкинский ФАП	с. Кондрыкино	248	0	438	0	0	0			Дефектная ведомость №9 от 10.12.2017 капитальный ремонт дверных блоков, кровли

№ на карте	Наименование медицинской организации (структурного подразделения)	Непосредственно обслуживаемые населенные пункты, закрепленные по участковому принципу (перечислить)	Численность населения в обслуживаемых населенных пунктах, закрепленных по участковому принципу	Плановая (проектная) мощность (число посещений в смену)	Плановые объемы по ТПГГГ* (число посещений)		Плановые объемы по ТПГГГ* (круглосуточный стационар), число койко-дней		Профиль коек по ТПГГ* (перечислить)	Находится в арендованном помещении	Здание требует сноса, реконструкции, капитального ремонта
					Всего	в том числе по ОМС	Всего	в том числе по ОМС			
1	2	3	4	5	6	7	8	9	10	11	12
8	Молчановский ФАП	с. Молчаново с. Алексеевка с. Пересекино	239	0	431	0	0	0		Да	
9	Новослободский ФАП	с. Новая Слобода с. Казаковка п. Новороссийский 1 д. Пралевка п. Рябиновка п. Вилы с. Яз	584	0	2238	2238	0	0			
10	Пермеевский ФАП	с. Пермеево с. Малое Болдино д. Садовая	428	0	740	0	0	0			Акт № 4 осмотра соостояния здания от 15.08.2019 капитальный ремонт кровли, дверных и оконных блоков
11	Пикшенский ФАП	с. Пикшень с. Львовка с. Михалко-Майдан	459	0	797	0	0	0		Да	
12	Сергеевский ФАП	с. Сергеевка с. Чиреси п.Прогресс	590	0	1016	0	0	0			Дефектная ведомость №15 от 18.10.2018 капитальный ремонт кровли, полов
13	Староахматовский ФАП	с. Старое Ахматово	291	0	512	0	0	0			Дефектная ведомость № 17 от 11.09.2019 капитальный ремонт кровл, оконных и дверных блоков,

№ на карте	Наименование медицинской организации (структурного подразделения)	Непосредственно обслуживаемые населенные пункты, закрепленные по участковому принципу (перечислить)	Численность населения в обслуживаемых населенных пунктах, закрепленных по участковому принципу	Плановая (проектная) мощность (число посещений в смену)	Плановые объемы по ТПГГГ* (число посещений)		Плановые объемы по ТПГГГ* (круглосуточный стационар), число койко-дней		Профиль коек по ТПГГ* (перечислить)	Находится в арендованном помещении	Здание требует сноса, реконструкции, капитального ремонта
					Всего	в том числе по ОМС	Всего	в том числе по ОМС			
1	2	3	4	5	6	7	8	9	10	11	12
											отопления
14	Сумароковский ФАП	с. Сумароково д. Чертас д.Веренка д. Головачевка	308	0	525	0	0	0		Да	
15	ФАП п.Большевик	п. Большевик	236	0	412	0	0	0			Дефектная ведомость № 16 от 19.10.2018 капитальный ремонт оконных и дверных блоков
16	Черновской ФАП	с. Черновское д. Усад с. Жданово д. Ниловка д. Свирино	521	0	901	0	0	0		Да	
	Итого ГБУЗ НО "Большеболдинская ЦРБ"	Домовые хозяйства – 3 ед.	10874	250	89940	72309	0	0			
ГБУЗ НО "Большемурашкинская ЦРБ											

№ на карте	Наименование медицинской организации (структурного подразделения)	Непосредственно обслуживаемые населенные пункты, закрепленные по участковому принципу (перечислить)	Численность населения в обслуживаемых населенных пунктах, закрепленных по участковому принципу	Плановая (проектная) мощность (число посещений в смену)	Плановые объемы по ТПГГГ* (число посещений)		Плановые объемы по ТПГГГ* (круглосуточный стационар), число койко-дней		Профиль коек по ТПГГ* (перечислить)	Находится в арендованном помещении	Здание требует сноса, реконструкции, капитального ремонта
					Всего	в том числе по ОМС	Всего	в том числе по ОМС			
1	2	3	4	5	6	7	8	9	10	11	12
1	ГБУЗ НО "Большемурашкинская ЦРБ"	р.п. Большое Мурашкино., С. Малое Мурашкино, с. Григорово, д. Чай Поселок, д. Нефедьево, д. Колотуха, С. Ивановское, с. Синцово, С. Холязино, с. Лунево, П. Советский, с. Ключищи, с. Спирино, С. Рождествено, с. Малые Бакалды, с. Картмазово, С. Карабатово, д. Медведково, д. Ногавицино, д. Сосновка, С. Курлаково, д. Оболкино, С. Шахманово, д. Лубянцы, С. Вершинино, д. Красново, д. Медвежий Лог, д. Николаевка,С. Кишкино, с. Папулово, с. Чернуха, с. Городищи, д. Красненькая, д. Рамешки, д. Красново, д. Андрейково, С. Гужово, с. Никиткино	10050	300	78601	72741	24480	18480	паллиативные, хирургические, гнойные хирургические, терапевтические, неврологические, педиатрические соматические, гинекологические, инфекционные		Акт осмотра ЦРБ от 23.12.2019 требуется капитальный ремонт зданию стационара
2	Вершининский ФАП	С. Вершинино, д. Красново, д. Медвежий Лог, д. Николаевка	195		293	0	0	0		да	
3	Григоровский ФАП	с. Григорово, д. Чай Поселок, д. Нефедьево, д. Колотуха	507		1057	0	0	0			
4	Гужовский ФАП	С. Гужово, с. Никиткино	27		73	0	0	0			Экспертное заключение ООО "Русэксперт" № 249-18 от 25.12.2018 подлежит сносу
5	Ивановский ФАП	С. Ивановское, с. Синцово	319		667	0	0	0			
6	Карабатовский ФАП	С. Карабатово, д. Медведково, д. Ногавицино, д. Сосновка	305		665	0	0	0		да	
7	Кишкинский ФАП	С. Кишкино, с. Папулово, с. Чернуха, с. Городищи, д. Красненькая, д. Рамешки, д. Красново, д. Андрейково	745		1351	1351	0	0			

№ на карте	Наименование медицинской организации (структурного подразделения)	Непосредственно обслуживаемые населенные пункты, закрепленные по участковому принципу (перечислить)	Численность населения в обслуживаемых населенных пунктах, закрепленных по участковому принципу	Плановая (проектная) мощность (число посещений в смену)	Плановые объемы по ТПГГГ* (число посещений)		Плановые объемы по ТПГГГ* (круглосуточный стационар), число койко-дней		Профиль коек по ТПГГ* (перечислить)	Находится в арендованном помещении	Здание требует сноса, реконструкции, капитального ремонта
					Всего	в том числе по ОМС	Всего	в том числе по ОМС			
1	2	3	4	5	6	7	8	9	10	11	12
8	Курлаковский ФАП	С. Курлаково, д. Оболкино	214		417	0	0	0		да	
9	Маломурашкинский ФАП	С. Малое Мурашкино	104		200	0	0	0			Акт обследования от 23.12.2019 требуется капитальный ремонт
10	Рождественский ФАП	С. Рождествено, с. Малые Бакалды, с. Картмазово	450		1125	0	0	0			
11	Советский ФАП	П. Советский, с. Ключищи, с. Спирино	1057		2058	0	0	0		да	
12	Холязинский ФАП	С. Холязино, с. Лунево	831		1351	1351	0	0			
13	Шахмановский ФАП	С. Шахманово, д. Лубянцы	128		275	0	0	0			Экспертное заключение ООО "Русэксперт" №250-18 от 25.12.2018 подлежит сносу
	Итого ГБУЗ НО "Большемурашкинская ЦРБ"	Домовые хозяйства – 4 ед.	9491	300	88133	75443	24480	18480			

№ на карте	Наименование медицинской организации (структурного подразделения)	Непосредственно обслуживаемые населенные пункты, закрепленные по участковому принципу (перечислить)	Численность населения в обслуживаемых населенных пунктах, закрепленных по участковому принципу	Плановая (проектная) мощность (число посещений в смену)	Плановые объемы по ТПГГГ* (число посещений)		Плановые объемы по ТПГГГ* (круглосуточный стационар), число койко-дней		Профиль коек по ТПГГ* (перечислить)	Находится в арендованном помещении	Здание требует сноса, реконструкции, капитального ремонта
					Всего	в том числе по ОМС	Всего	в том числе по ОМС			
1	2	3	4	5	6	7	8	9	10	11	12
ГБУЗ НО "Борская ЦРБ"											

№ на карте	Наименование медицинской организации (структурного подразделения)	Непосредственно обслуживаемые населенные пункты, закрепленные по участковому принципу (перечислить)	Численность населения в обслуживаемых населенных пунктах, закрепленных по участковому принципу	Плановая (проектная) мощность (число посещений в смену)	Плановые объемы по ТПГГГ* (число посещений)		Плановые объемы по ТПГГГ* (круглосуточный стационар), число койко-дней		Профиль коек по ТПГГ* (перечислить)	Находится в арендованном помещении	Здание требует сноса, реконструкции, капитального ремонта
					Всего	в том числе по ОМС	Всего	в том числе по ОМС			
1	2	3	4	5	6	7	8	9	10	11	12
		Александровка (Линдовский с/с) д, Апраксино (Краснослободский с/с) д, Архипово (Линдовский с/с) д, Афанасовка (Линдовский с/с) д, Афанасово (Линдовский с/с) д, Белкино (Кантауровский с/с) д, Белкино (Ямновский с/с) д, Белоусово (Краснослободский с/с) д, Бердыши (Линдовский с/с) д, Березовка (Кантауровский с/с) д, Березовка (Краснослободский с/с) д, Березовка (Линдовский с/с) д, Березовский (Останкинский с/с) п, Блины (Редькинский с/с) д, Блохино (Останкинский с/с) д, Богдашево (Кантауровский с/с) д, Большая Захватиха (Линдовский с/с) д, Большеорловское (Останкинский с/с) п, Большие Литвинки (Линдовский с/с) д, Большое Пикино рп, Большое Покровское (Линдовский с/с) д, Большое Содомово (Кантауровский с/с) д, Большое Уткино (Краснослободский с/с) д, Бор г, Борисовка (Ситниковский с/с) д, Борисово (Линдовский с/с) д, Боровица (Линдовский с/с) д, Боталово (Ситниковский с/с) д, Ботусино (Линдовский с/с) д,, Боярское (Редькинский с/с) д, Бубново (Линдовский с/с) д, Бузуйки (Линдовский с/с) д, Бурнаково (Редькинский с/с) д, Быково (Линдовский с/с) д, Быстрое (Линдовский с/с) д, Ваганьково (Редькинский с/с) д, Валки (Линдовский с/с) д, Варначево (Краснослободский с/с) д, Васильково (Кантауровский с/с) д, Ватома (Редькинский с/с) д, Ватомский (Останкинский с/с) п, Вернягово (Редькинский с/с) д, Верхнее (Линдовский с/с) д, Владимирово (Редькинский с/с) д, Власово (Ситниковский с/с) д, Володиха Урочище (Кантауровский с/с) д, Волчиха (Линдовский с/с) д, Воронино (Краснослободский с/с) д, Вороново (Линдовский с/с) д, Восход (ППК с/с) п, Выползово (Краснослободский с/с) д, Высоково (Краснослободский с/с) д, Высоково (Линдовский с/с) д, Вяз										

№ на карте	Наименование медицинской организации (структурного подразделения)	Непосредственно обслуживаемые населенные пункты, закрепленные по участковому принципу (перечислить)	Численность населения в обслуживаемых населенных пунктах, закрепленных по участковому принципу	Плановая (проектная) мощность (число посещений в смену)	Плановые объемы по ТПГГГ* (число посещений)		Плановые объемы по ТПГГГ* (круглосуточный стационар), число койко-дней		Профиль коек по ТПГГ* (перечислить)	Находится в арендованном помещении	Здание требует сноса, реконструкции, капитального ремонта
					Всего	в том числе по ОМС	Всего	в том числе по ОМС			
1	2	3	4	5	6	7	8	9	10	11	12
		г. Бор, деревня Красная Слобода, посёлок Чернозерье, деревня Блины, деревня Сосновка, деревня Ежово (Краснослободский с/с), деревня Долгово (Краснослободский с/с), деревня Разгуляйки, деревня Сверчково, деревня Зубово, деревня Опалиха, деревня Макарово, деревня Свободное, деревня Чернораменье, посёлок Дуплево, деревня Лихачево, деревня Малое Уткино, деревня Сунгурово, деревня Побегайки, деревня Ивановское (Краснослободский с/с), посёлок Приречный, деревня Синцово, деревня Варначево, деревня Ульяниха, деревня Дубенки, деревня Белоусово, посёлок Пионерский, деревня Тарасово, деревня Круглово, село Развилье, деревня Княжево, деревня Мякотинское, деревня Потемино, деревня Юрасово, деревня Высоково (Краснослободский с/с), деревня Савино, деревня Трубниково, деревня Шерстнево, деревня Ильинское, деревня Кольцово, деревня Чистяки, деревня Коринка, деревня Оманово, посёлок Керженец	29533	650	208042	158831	0	0		нет	

№ на карте	Наименование медицинской организации (структурного подразделения)	Непосредственно обслуживаемые населенные пункты, закрепленные по участковому принципу (перечислить)	Численность населения в обслуживаемых населенных пунктах, закрепленных по участковому принципу	Плановая (проектная) мощность (число посещений в смену)	Плановые объемы по ТПГГГ* (число посещений)		Плановые объемы по ТПГГГ* (круглосуточный стационар), число койко-дней		Профиль коек по ТПГГ* (перечислить)	Находится в арендованном помещении	Здание требует сноса, реконструкции, капитального ремонта
					Всего	в том числе по ОМС	Всего	в том числе по ОМС			
1	2	3	4	5	6	7	8	9	10	11	12
		г. Бор, деревня Красная Слобода, посёлок Чернозерье, деревня Блины, деревня Сосновка, деревня Ежово (Краснослободский с/с), деревня Долгово (Краснослободский с/с), деревня Разгуляйки, деревня Сверчково, деревня Зубово, деревня Опалиха, деревня Макарово, деревня Свободное, деревня Чернораменье, посёлок Дуплево, деревня Лихачево, деревня Малое Уткино, деревня Сунгурово, деревня Побегайки, деревня Ивановское (Краснослободский с/с), посёлок Приречный, деревня Синцово, деревня Варначево, деревня Ульяниха, деревня Дубенки, деревня Белоусово, посёлок Пионерский, деревня Тарасово, деревня Круглово, село Развилье, деревня Княжево, деревня Мякотинское, деревня Потемино, деревня Юрасово, деревня Высоково (Краснослободский с/с), деревня Савино, деревня Трубниково, деревня Шерстнево, деревня Ильинское, деревня Кольцово, деревня Чистяки, деревня Коринка, деревня Оманово, посёлок Керженец	7948	300	103457	93422	0	0			
		г. Бор	18409	250	59809	59809	0	0			
		г. Бор	4504	150	60541	60541	0	0			

№ на карте	Наименование медицинской организации (структурного подразделения)	Непосредственно обслуживаемые населенные пункты, закрепленные по участковому принципу (перечислить)	Численность населения в обслуживаемых населенных пунктах, закрепленных по участковому принципу	Плановая (проектная) мощность (число посещений в смену)	Плановые объемы по ТПГГГ* (число посещений)		Плановые объемы по ТПГГГ* (круглосуточный стационар), число койко-дней		Профиль коек по ТПГГ* (перечислить)	Находится в арендованном помещении	Здание требует сноса, реконструкции, капитального ремонта
					Всего	в том числе по ОМС	Всего	в том числе по ОМС			
1	2	3	4	5	6	7	8	9	10	11	12
2	Линдовская УБ	д.Александровка, д.Афонасово, д.Большое Покровское, д.Борисово, д.Ботусино, д.Большие Литвинки, д.Быково, д.Валки, д.Верхнее, д.Вороново, д.Вязовое, д.Вяловское, д.Ганино, д.Глазовка, д.Доенки, д.Дресвино, д.Завражное(Линдовский с/с), д.Залесная, д.Запрудное, д.Захарово, д.Зименки(Линдовский с/с), д.Зинькино, д.Клинцово, д.Коврово, д.Красногорка(Линдовский с/с), д.Кривцово, д.Круглое, д.Кунавино, д.Лискино, д.Лунино, д.Малые Литвинки, д.Мамакино, д.Малое Покровское, д.Матюшки, д.Милютино, д.Молостово, д.Мордвинки, д.Морозово, д.Некрасово, д.Обмелюхино, д.Остреево, д.Орешки, д.Осинки, д.Охотино, д.Пирогово, д.Подлужки, д.Плахино, д.Разливайки, д.Рябчиково, д.Скородумки, д. Смышляйки, д.Соломатки,д. Слободское, д.Сысаиха, Тюлени,д.Хвалынки, д.Хмелево, д.Хрипуново, д.Чернолесская Пустынь, д.Юрино, пос. совхоза Сормовский Пролетарий (все улицы и дома), с. Дрюково, с.Линда(все улицы и дома), с.Линда-27.	6731	370	32157	32157	7825	3000	Терапевтический, сестринский уход	нет	Требует капитального ремонта (ГБУЗ НО "Борская ЦРБ" Акт №8 от 25.12.2019г. осмотр состояния здания поликлиники участковой больницы)
3	УБ п. Память Парижской Коммуны	посёлок Восход, деревня Жуковка, посёлок Память Парижской Коммуны	3669	70	19107	19107	7825	3000	Терапевтический, сестринский уход	нет	Требует капитального ремонта (ГБУЗ НО "Борская ЦРБ" Акт №8 от 25.12.2019г. осмотр состояния здания

№ на карте	Наименование медицинской организации (структурного подразделения)	Непосредственно обслуживаемые населенные пункты, закрепленные по участковому принципу (перечислить)	Численность населения в обслуживаемых населенных пунктах, закрепленных по участковому принципу	Плановая (проектная) мощность (число посещений в смену)	Плановые объемы по ТПГГГ* (число посещений)		Плановые объемы по ТПГГГ* (круглосуточный стационар), число койко-дней		Профиль коек по ТПГГ* (перечислить)	Находится в арендованном помещении	Здание требует сноса, реконструкции, капитального ремонта
					Всего	в том числе по ОМС	Всего	в том числе по ОМС			
1	2	3	4	5	6	7	8	9	10	11	12
											участковой больницы)

№ на карте	Наименование медицинской организации (структурного подразделения)	Непосредственно обслуживаемые населенные пункты, закрепленные по участковому принципу (перечислить)	Численность населения в обслуживаемых населенных пунктах, закрепленных по участковому принципу	Плановая (проектная) мощность (число посещений в смену)	Плановые объемы по ТПГГГ* (число посещений)		Плановые объемы по ТПГГГ* (круглосуточный стационар), число койко-дней		Профиль коек по ТПГГ* (перечислить)	Находится в арендованном помещении	Здание требует сноса, реконструкции, капитального ремонта
					Всего	в том числе по ОМС	Всего	в том числе по ОМС			
1	2	3	4	5	6	7	8	9	10	11	12
		Александровка (Линдовский с/с) д, Апраксино (Краснослободский с/с) д, Архипово (Линдовский с/с) д, Афанасовка (Линдовский с/с) д, Афанасово (Линдовский с/с) д, Белкино (Кантауровский с/с) д, Белкино (Ямновский с/с) д, Белоусово (Краснослободский с/с) д, Бердыши (Линдовский с/с) д, Березовка (Кантауровский с/с) д, Березовка (Краснослободский с/с) д, Березовка (Линдовский с/с) д, Березовский (Останкинский с/с) п, Блины (Редькинский с/с) д, Блохино (Останкинский с/с) д, Богдашево (Кантауровский с/с) д, Большая Захватиха (Линдовский с/с) д, Большеорловское (Останкинский с/с) п, Большие Литвинки (Линдовский с/с) д, Большое Пикино рп, Большое Покровское (Линдовский с/с) д, Большое Содомово (Кантауровский с/с) д, Большое Уткино (Краснослободский с/с) д, Бор г, Борисовка (Ситниковский с/с) д, Борисово (Линдовский с/с) д, Боровица (Линдовский с/с) д, Боталово (Ситниковский с/с) д, Ботусино (Линдовский с/с) д,, Боярское (Редькинский с/с) д, Бубново (Линдовский с/с) д, Бузуйки (Линдовский с/с) д, Бурнаково (Редькинский с/с) д, Быково (Линдовский с/с) д, Быстрое (Линдовский с/с) д, Ваганьково (Редькинский с/с) д, Валки (Линдовский с/с) д, Варначево (Краснослободский с/с) д, Васильково (Кантауровский с/с) д, Ватома (Редькинский с/с) д, Ватомский (Останкинский с/с) п, Вернягово (Редькинский с/с) д, Верхнее (Линдовский с/с) д, Владимирово (Редькинский с/с) д, Власово (Ситниковский с/с) д, Володиха Урочище (Кантауровский с/с) д, Волчиха (Линдовский с/с) д, Воронино (Краснослободский с/с) д, Вороново (Линдовский с/с) д, Восход (ППК с/с) п, Выползово (Краснослободский с/с) д, Высоково (Краснослободский с/с) д, Высоково (Линдовский с/с) д, Вяз										

№ на карте	Наименование медицинской организации (структурного подразделения)	Непосредственно обслуживаемые населенные пункты, закрепленные по участковому принципу (перечислить)	Численность населения в обслуживаемых населенных пунктах, закрепленных по участковому принципу	Плановая (проектная) мощность (число посещений в смену)	Плановые объемы по ТПГГГ* (число посещений)		Плановые объемы по ТПГГГ* (круглосуточный стационар), число койко-дней		Профиль коек по ТПГГ* (перечислить)	Находится в арендованном помещении	Здание требует сноса, реконструкции, капитального ремонта
					Всего	в том числе по ОМС	Всего	в том числе по ОМС			
1	2	3	4	5	6	7	8	9	10	11	12
5	Большеорловская ВА	посёлок Березовский, посёлок Ватомский, посёлок Вяз, посёлок Рустай, посёлок Большеорловское	1129	150	2894	2894	0	0		нет	
6	Кантауровская ВА	д.Белкино, д.Березовка, д.Богдашево, д. Большое Содомово, д.Васльково, д.Дерябино, д.Долгово, д.Дроздово, д.Елькино, д.Запрудное, д.Зуево, д.Каликино, д.Королево, д.Косарево, д.Крутец, д.Лебяжье, д.Линдо-Пустынь, д.Линдо-Усад, д.Малое Ситниково, д.Малое Содомово, д.Мешково, д.Минино, д.Нагаево, д.Наумово, д.Никольское, д.Оголихино, д.Охлобыстино, д.Рекшино (все улицы и дома), д.Рябинки, п.Глубинный, п.Нагорный; п.Ситники, пос.Сосновый Бор д.Першино,д.Петухово, д.Подкопайки, д. Подрезово, д.Попово, д.Приклонное, д.Санда, д.Ситниково, д.Соколово, д.Соловьево, д.Соловково, д.Сырохватово, д.Тайное, д.Тюрино, д.Узлово, д.Ульяново, д.Уткино, д.Филипповское, д.Шлыково, д.Шубино, д.Яблонное, с.Кантаурово, пос. Шпалозавода	9342	280	25322	25322	0	0			Требует капитального ремонта (ГБУЗ НО "Борская ЦРБ" Акт №8 от 25.12.2019г. осмотр состояния здания врачебной амбулатории)
7	Большепикинская ВА	пос. Большое Пикино , д.Апраксино, д.Березовка, д.Б.Уткино, д.Воронино, д.Выползово, д.Озерки, д.Останкино (Краснослободского ТУ), д.Пикино, д.Пикинские Гривы, д.Селищи, д. Шехонка, с.Городищи, д.Владимирово, д.Заборье, д.Костино, дер.Овечкино, д.Пичугино, п Полевой, д.Елевая	6281	125	13760	13760	0	0		нет	

№ на карте	Наименование медицинской организации (структурного подразделения)	Непосредственно обслуживаемые населенные пункты, закрепленные по участковому принципу (перечислить)	Численность населения в обслуживаемых населенных пунктах, закрепленных по участковому принципу	Плановая (проектная) мощность (число посещений в смену)	Плановые объемы по ТПГГГ* (число посещений)		Плановые объемы по ТПГГГ* (круглосуточный стационар), число койко-дней		Профиль коек по ТПГГ* (перечислить)	Находится в арендованном помещении	Здание требует сноса, реконструкции, капитального ремонта
					Всего	в том числе по ОМС	Всего	в том числе по ОМС			
1	2	3	4	5	6	7	8	9	10	11	12
8	Неклюдовская ВА	д. Борисовка, д.Золотово, д.Медведково, д.Мыс, д.Тайново.д.Горелово, д. Ивонькино, д.Летнево, д.Боталово, д.Власово, д.Грязново, д.Зыково, д.Квасово, д.Лапино, д.Софроново, д.Страхово, д.Телятьево, д. Темряшино, д.Хрущево	12296	120	38620	38620	0	0			
9	Чистоборская ВА	пос. Чистое Борское ; д.Блохино, д. Трутнево, д.Белкино(все улицы и дома), д.Нечаево, д.Никиткино, с.Ямново(все улицы и дома; д.Межуйки, д.Долгово, д.Завражное(Ямновский с/с), с.Селищи(Ямновский с/с); д.Заскочиха, д.Зименки, д.Комарово, д.Орлово, д.Пионерское, с. Останкино(все улицы и дома), д.Ежово, д.Блины, д.Ваганьково, д.Ватома, д.Вернягово, д.Вязовка, д.Глазково, д.Елисино, д.Марково, д.Матвеевка, д. Орехово, д.Пумра, д.Рожново, д.Садовая, д.Скородумки, д.Сосновка, д.Торчилово, д.Ушенино, д.Вязилка, д.Тугарино, с.Ивановское(все улицы и дома), д.Городное, д.Плотинка (все улицы и дома), п. Первое Мая, пос.Чернозерье,	6962	100	24488	24488	0	0		нет	
10	Афанасовский ФП	, д.Афонасово, д.Валки, д.Верхнее, д.Мордвинки,	180	0	1539	0	0	0		нет	
11	Владимировский ФАП	д. Владимирово, д. Елевая, д. Заборье, д. Костино, д. Овечкино, д. Пичугино	2491	0	7550	0	0	0			
12	Городищенский ФАП	д Апраксино, д Березовка, д Большое Уткино, д Воронино, д Выползово, село Городищи, д Озерки, д Останкино, д Пикино, д Селищи, д Шехонка,	726	0	2443	0	0	0			
13	Завражновский ФАП	д. Межуйки, д. Долгово, д. Завражное,с.	744	0	3147	0	0	0			

№ на карте	Наименование медицинской организации (структурного подразделения)	Непосредственно обслуживаемые населенные пункты, закрепленные по участковому принципу (перечислить)	Численность населения в обслуживаемых населенных пунктах, закрепленных по участковому принципу	Плановая (проектная) мощность (число посещений в смену)	Плановые объемы по ТПГГГ* (число посещений)		Плановые объемы по ТПГГГ* (круглосуточный стационар), число койко-дней		Профиль коек по ТПГГ* (перечислить)	Находится в арендованном помещении	Здание требует сноса, реконструкции, капитального ремонта
					Всего	в том числе по ОМС	Всего	в том числе по ОМС			
1	2	3	4	5	6	7	8	9	10	11	12
		Селищи									
14	Зименковский ФАП	д еревня Белоусово, д Варначево, д Оманово, д Тарасово, д Трубниково, д Чистяки, д Шерстнево,	843	0	3497	0	0	0			
15	Ивановский ФАП	д. Вязилка, с Ивановское , д. Тугарино	418	0	2243	0	0	0			
16	Каликинский ФАП	д. Березовка, д. Васильково, д. Дроздово, д.Запрудное, д. Королево, д. Малое Содомово, д. Мешково, д. Подрезово, д. Узлово, пос. Шпалозавод	3271	0	13118	0	0	0			
17	Керженецкий ФП	пос. Керженец, пос. Понерский	548	0	2346	0	0	0			
18	Краснослободской ФАП	д. Красная Слобода, д. Высоково, д. Долгово,д. Дубенки, деревня Ежово, д. Зубово, д. Ивановское, д. Ильинское, д. Княжево, д. Кольцово, д. Коринка, д. Круглово, д. Курочкино, д. Лихачево, д.Макарово, д. Малое Уткино, д. Мякотинское, д. Опалиха, д. Побегайки, д. Потемино, посёлок Приречный, село Развилье, д. Разгуляйки, д. Савино, д. Сверчково, д. Свободное, д. Сунгурово, д. Юрасово	1785	0	6585	0	0	0			
19	Линдо-Пустынский ФП	д. Крутец , д. Линдо-Пустынь, д. Нагаево, д. Оголихино, д. Охлобыстино, д. Петухово, д. Соловьево, д. Яблонное	225	0	1170	0	0	0			
20	Линевский ФАП	д Блохино, д Трутнево,село Ямново, д Белкино, д Нечаево,д Никиткино	1650	0	8741	0	0	0			
21	Медведковский ФАП	д. Борисовка, д.Золотово, д.Медведково, д.Мыс, д.Тайново.	971	0	4104	0	0	0			
22	Неклюдовский ФАП	д.Горелово, д. Ивонькино, д.Летнево, д.Боталово, д.Власово, д.Грязново, д.Зыково, д.Квасово, д.Лапино, д.Софроново,	1925	0	8597	0	0	0			

№ на карте	Наименование медицинской организации (структурного подразделения)	Непосредственно обслуживаемые населенные пункты, закрепленные по участковому принципу (перечислить)	Численность населения в обслуживаемых населенных пунктах, закрепленных по участковому принципу	Плановая (проектная) мощность (число посещений в смену)	Плановые объемы по ТПГГГ* (число посещений)		Плановые объемы по ТПГГГ* (круглосуточный стационар), число койко-дней		Профиль коек по ТПГГ* (перечислить)	Находится в арендованном помещении	Здание требует сноса, реконструкции, капитального ремонта
					Всего	в том числе по ОМС	Всего	в том числе по ОМС			
1	2	3	4	5	6	7	8	9	10	11	12
		д.Страхово, д.Телятьево, д. Темряшино, д.Хрущево									
23	Плотинковский ФАП	д. Городное,пос. Первое Мая, .д.Плотинка	575	0	4218	0	0	0			Требует капитального ремонта (ГБУЗ НО "Борская ЦРБ" Акт №3 от 25.12.2019г. осмотр состояния здания ФАП)
24	Рожновский ФП	д Блины,д Ваганьково, д Ватома, д Вернягово, д Вязовка,д Глазково, д Елесино, д Марково, д Матвеевка, д Орехово, д Пумра, д Рожново, д Садовая, д Скородумки, д Сосновка, д Торчилово, дУшенино	471	0	2256	0	0	0			Требует капитального ремонта (ГБУЗ НО "Борская ЦРБ" Акт №7 от 25.12.2019г. осмотр состояния здания ФАП)
25	Рустайский ФАП	пос. Вяз, пос. Рустай,	427	0	1763	0	0	0			Общество с ограниченной ответственностью "АЛНЭКС" экспертное заключение от 25.02.19г здание ФАП находится в аварийном

№ на карте	Наименование медицинской организации (структурного подразделения)	Непосредственно обслуживаемые населенные пункты, закрепленные по участковому принципу (перечислить)	Численность населения в обслуживаемых населенных пунктах, закрепленных по участковому принципу	Плановая (проектная) мощность (число посещений в смену)	Плановые объемы по ТПГГГ* (число посещений)		Плановые объемы по ТПГГГ* (круглосуточный стационар), число койко-дней		Профиль коек по ТПГГ* (перечислить)	Находится в арендованном помещении	Здание требует сноса, реконструкции, капитального ремонта
					Всего	в том числе по ОМС	Всего	в том числе по ОМС			
1	2	3	4	5	6	7	8	9	10	11	12
											состоянии
26	Спасский ФАП	д Архипово, д Афанасовка, д Березовка, д Волчиха, д Корелка, д Кузнечиха, д Митюшино, д Никольское, село Спасское	536	0	4486	0	0	0			
27	Шубинский ФП	д Косарево, д Уткино, д Шубино, д.Соколово, д Тайное	191	0	1197	0	0	0			
28	Редькинский офис ВОП	д.Боярское, д..Бурнаково, д.Клюкино, д..Колобово, д.Куземино, д.Петрово, д.Сошники, дер.Тушнино, с.Редькино(все улицы и дома)	2220	25	6091	6091	0	0			
29	Ситниковский офис ОВОП	пос.Железнодорожный, терр.Киселихинского госпиталя ИОВ; пос.станцииКиселиха	2181	0	3884	3884	0	0			
30	Чистопольский офис ОВОП	д.Большая Захватиха, д.Боровица, д.Бубново, д.Бузуйки, д.Быстрое, д.Гусево, д.Журавли, д.Зоренки, д.Зрилки, д.Клеево, д.Коровино, д.Красноярье, д.Кресты, д.Крутец, д.Малая Захватиха, д.Николина Кулига, д.Ножово, д. Одинцы, д.Попово, д.Родимиха, д.Святица, д. Тузеево, д. Уткино, д. Филимонцево, д. Язвицы, пос. Заречный, ; с.Чистое Поле. д.Архипово, д.Афонасовка, д.Березовка, д.Волчиха, д.Корелка, д.Кузнечиха, д.Митюшино, д.Чернуха, с.Спасское(ул.Центральная, ул.Заречная, ул.Луговая), с Чистое Поле	1676	25	3884	3884	0	0			

№ на карте	Наименование медицинской организации (структурного подразделения)	Непосредственно обслуживаемые населенные пункты, закрепленные по участковому принципу (перечислить)	Численность населения в обслуживаемых населенных пунктах, закрепленных по участковому принципу	Плановая (проектная) мощность (число посещений в смену)	Плановые объемы по ТПГГГ* (число посещений)		Плановые объемы по ТПГГГ* (круглосуточный стационар), число койко-дней		Профиль коек по ТПГГ* (перечислить)	Находится в арендованном помещении	Здание требует сноса, реконструкции, капитального ремонта
					Всего	в том числе по ОМС	Всего	в том числе по ОМС			
1	2	3	4	5	6	7	8	9	10	11	12
	ИТОГО ГБУЗ НО "Борская ЦРБ"	Домовые хозяйства – 33 ед.	119383	3095	721202	582956	190157	174074			
ГБУЗ НО "Бутурлинская ЦРБ"											
1, 24	ГБУЗ НО "Бутурлинская ЦРБ"	р.п.Бутурлино,д. Малиновка,с.Смагино, с.Кеславь,д.Софьино, с. Большие Бакалды, с. Пергалей, п. Почайно, п. Гремячий, п. Новый Ключ,п. Вишенки,с. Марьино,с. Валгусы,с. Большая Якшень, д. Малая Якшенка, с. Княж-Павлово, с. Наумово, с. Чембасово, с. Кочуново,с. Кеньшево, с. Тарталейс. Лукьяново, с. Букалей, рзд. Каменищи,с. Еделево,д. Чернуха, с. Вергизаи, с. Инкино,с. Напалково, с. Мокса, с. Уварово, с.Каменищи,с. Ягубовка, п. Возрождение,с. Наумово, д. Малые Горки, с. Пузыриха, с. Чембасово, с. Сурадеево, с. Большая Якшень,д. Малая Якшенка,с. Княж-Павлово,с. Борнуково, с.Яковлево, д.Иржино,с.Кремницкое, с.Высоково, с.Крутец	13513	300	96657	83934	28110	26460			Требует капитального ремонта (ГБУЗ НО "Бутурлинская ЦРБ" Акт №25 от 15.04.2019 здание физиотерапевтическое отделение ЦРБ, Акт №21 от 15.04.2019 здание лечебного корпуса ЦРБ, Акт №23 от 15.04.2019 здание стоматологии ЦРБ)

№ на карте	Наименование медицинской организации (структурного подразделения)	Непосредственно обслуживаемые населенные пункты, закрепленные по участковому принципу (перечислить)	Численность населения в обслуживаемых населенных пунктах, закрепленных по участковому принципу	Плановая (проектная) мощность (число посещений в смену)	Плановые объемы по ТПГГГ* (число посещений)		Плановые объемы по ТПГГГ* (круглосуточный стационар), число койко-дней		Профиль коек по ТПГГ* (перечислить)	Находится в арендованном помещении	Здание требует сноса, реконструкции, капитального ремонта
					Всего	в том числе по ОМС	Всего	в том числе по ОМС			
1	2	3	4	5	6	7	8	9	10	11	12
2, 22	Больше-Бакалдская врачебная амбулатория	д. Малиновка, с. Большие Бакалды, с. Пергалей, п. Почайно, п. Гремячий, п. Новый Ключ,п. Вишенки,с. Марьино,с. Валгусы	1336	25	3288	3288	0	0			Требует капитального ремонта (ГБУЗ НО "Бутурлинская ЦРБ" Акт №1 от 22.04.2019г. обследование здания вр.амбулатории)
3	Кочуновская врачебная амбулатория	с. Кочуново,с. Кеньшево, с. Тарталейс. Лукьяново, с. Тарталей, с. Букалей, рзд. Каменищи,с. Еделево,д. Чернуха, с. Вергизаи, с. Инкино,с. Напалково, с. Мокса, с. Уварово	1327	25	3288	3288	0	0			Требует капитального ремонта (ГБУЗ НО "Бутурлинская ЦРБ" Акт №8 от 22.04.2019г. обследование здания вр.амбулатории)
4, 23	Ягубовская врачебная амбулатория	с. Ягубовка, п. Возрождение,с. Наумово, д. Малые Горки, с. Пузыриха, с. Чембасово, с. Сурадеево, с. Большая Якшень,д. Малая Якшенка,с. Княж-Павлово,с. Борнуково	1180	20	3288	3288	0	0			Требует капитального ремонта (ГБУЗ НО "Бутурлинская ЦРБ" Акт №19 от 15.04.2019г. обследование здания вр.амбулатори

№ на карте	Наименование медицинской организации (структурного подразделения)	Непосредственно обслуживаемые населенные пункты, закрепленные по участковому принципу (перечислить)	Численность населения в обслуживаемых населенных пунктах, закрепленных по участковому принципу	Плановая (проектная) мощность (число посещений в смену)	Плановые объемы по ТПГГГ* (число посещений)		Плановые объемы по ТПГГГ* (круглосуточный стационар), число койко-дней		Профиль коек по ТПГГ* (перечислить)	Находится в арендованном помещении	Здание требует сноса, реконструкции, капитального ремонта
					Всего	в том числе по ОМС	Всего	в том числе по ОМС			
1	2	3	4	5	6	7	8	9	10	11	12
											и)
5	Большеякшенский ФАП	с. Большая Якшень, д. Малая Якшенка, с. Княж-Павлово, с. Наумово, с. Чембасово	374	0	2000	2000	0	0			Требует капитального ремонта (ГБУЗ НО "Бутурлинская ЦРБ" Акт №3 от 15.04.2019г. обследование здания ФАП)
6	Борнуковский ФАП	с. Борнуково, п. Возрождение, с. Пузыриха	482	0	2000	2000	0	0			Требует капитального ремонта (ГБУЗ НО "Бутурлинская ЦРБ" Акт №2 от 15.04.2019г. обследование здания ФАП)

№ на карте	Наименование медицинской организации (структурного подразделения)	Непосредственно обслуживаемые населенные пункты, закрепленные по участковому принципу (перечислить)	Численность населения в обслуживаемых населенных пунктах, закрепленных по участковому принципу	Плановая (проектная) мощность (число посещений в смену)	Плановые объемы по ТПГГГ* (число посещений)		Плановые объемы по ТПГГГ* (круглосуточный стационар), число койко-дней		Профиль коек по ТПГГ* (перечислить)	Находится в арендованном помещении	Здание требует сноса, реконструкции, капитального ремонта
					Всего	в том числе по ОМС	Всего	в том числе по ОМС			
1	2	3	4	5	6	7	8	9	10	11	12
7	Валгусский ФАП	с. Валгусы	448	0	2000	0	0	0			Требует капитального ремонта (ГБУЗ НО "Бутурлинская ЦРБ" Акт №4 от 15.04.2019г. обследование здания ФАП)
8	Инкинский ФАП	с.Инкино, с.Вергизаи	431	0	2000	0	0	0			Требует капитального ремонта (ГБУЗ НО "Бутурлинская ЦРБ" Акт №5 от 15.04.2019г. обследование здания ФАП)
9	Каменищенский ФАП	с.Каменищи	711	0	2000	2000	0	0			

№ на карте	Наименование медицинской организации (структурного подразделения)	Непосредственно обслуживаемые населенные пункты, закрепленные по участковому принципу (перечислить)	Численность населения в обслуживаемых населенных пунктах, закрепленных по участковому принципу	Плановая (проектная) мощность (число посещений в смену)	Плановые объемы по ТПГГГ* (число посещений)		Плановые объемы по ТПГГГ* (круглосуточный стационар), число койко-дней		Профиль коек по ТПГГ* (перечислить)	Находится в арендованном помещении	Здание требует сноса, реконструкции, капитального ремонта
					Всего	в том числе по ОМС	Всего	в том числе по ОМС			
1	2	3	4	5	6	7	8	9	10	11	12
10	Кеньшевский ФАП	с.Кеньшево	139	0	0	0	0	0		да	Требует капитального ремонта (ГБУЗ НО "Бутурлинская ЦРБ" Акт №24 от 15.04.2019г. обследование здания ФАП)
11	Кетроский ФАП	с.Кетрось, с.Поляны	288	0	2000	0	0	0			Требует капитального ремонта (ГБУЗ НО "Бутурлинская ЦРБ" Акт №8 от 15.04.2019г. обследование здания ФАП)
12	Кремницкий ФАП	с.Кремницкое, с.Высоково	234	0	2000	0	0	0			Требует капитального ремонта (ГБУЗ НО "Бутурлинская ЦРБ" Акт №9 от 15.04.2019г. обследование здания ФАП)

№ на карте	Наименование медицинской организации (структурного подразделения)	Непосредственно обслуживаемые населенные пункты, закрепленные по участковому принципу (перечислить)	Численность населения в обслуживаемых населенных пунктах, закрепленных по участковому принципу	Плановая (проектная) мощность (число посещений в смену)	Плановые объемы по ТПГГГ* (число посещений)		Плановые объемы по ТПГГГ* (круглосуточный стационар), число койко-дней		Профиль коек по ТПГГ* (перечислить)	Находится в арендованном помещении	Здание требует сноса, реконструкции, капитального ремонта
					Всего	в том числе по ОМС	Всего	в том числе по ОМС			
1	2	3	4	5	6	7	8	9	10	11	12
13	Крутецкий ФАП	с.Крутец	301	0	2000	0	0	0			Требует капитального ремонта (ГБУЗ НО "Бутурлинская ЦРБ" Акт №10 от 15.04.2019г. обследование здания ФАП)
14	Лукьяновский ФАП	с.Лукьяново	107	0	2000	0	0	0			Требует капитального ремонта (ГБУЗ НО "Бутурлинская ЦРБ" Акт №11 от 15.04.2019г. обследование здания ФАП)
15	Марьинский ФАП	с.Марьино	116	0	2000	0	0	0			Требует капитального ремонта (ГБУЗ НО "Бутурлинская ЦРБ" Акт №12 от 15.04.2019г. обследование здания ФАП)

№ на карте	Наименование медицинской организации (структурного подразделения)	Непосредственно обслуживаемые населенные пункты, закрепленные по участковому принципу (перечислить)	Численность населения в обслуживаемых населенных пунктах, закрепленных по участковому принципу	Плановая (проектная) мощность (число посещений в смену)	Плановые объемы по ТПГГГ* (число посещений)		Плановые объемы по ТПГГГ* (круглосуточный стационар), число койко-дней		Профиль коек по ТПГГ* (перечислить)	Находится в арендованном помещении	Здание требует сноса, реконструкции, капитального ремонта
					Всего	в том числе по ОМС	Всего	в том числе по ОМС			
1	2	3	4	5	6	7	8	9	10	11	12
16	Пергалейский ФАП	с.Пергалей, д.Малиновка	282	0	2000	0	0	0			Требует капитального ремонта (ГБУЗ НО "Бутурлинская ЦРБ" Акт №13 от 15.04.2019г. обследование здания ФАП)
17	Смагинский ФАП	с.Смагино, с.Кеславь,д.Софьино	391	0	2000	2000	0	0			Требует капитального ремонта (ГБУЗ НО "Бутурлинская ЦРБ" Акт №14 от 15.04.2019г. обследование здания ФАП)
18	Сурадеевский ФАП	с.Сурадеево, м.Горки	94	0	2000	0	0	0			Требует капитального ремонта (ГБУЗ НО "Бутурлинская ЦРБ" Акт №16 от 15.04.2019г. обследование здания ФАП)

№ на карте	Наименование медицинской организации (структурного подразделения)	Непосредственно обслуживаемые населенные пункты, закрепленные по участковому принципу (перечислить)	Численность населения в обслуживаемых населенных пунктах, закрепленных по участковому принципу	Плановая (проектная) мощность (число посещений в смену)	Плановые объемы по ТПГГГ* (число посещений)		Плановые объемы по ТПГГГ* (круглосуточный стационар), число койко-дней		Профиль коек по ТПГГ* (перечислить)	Находится в арендованном помещении	Здание требует сноса, реконструкции, капитального ремонта
					Всего	в том числе по ОМС	Всего	в том числе по ОМС			
1	2	3	4	5	6	7	8	9	10	11	12
19	Тарталейский ФАП	с.Тарталей, с.Букалеи, с.Напалково	235	0	2000	0	0	0			Требует капитального ремонта (ГБУЗ НО "Бутурлинская ЦРБ" Акт №22 от 15.04.2019г. обследование здания ФАП)
20	Уваровский ФАП	С.Уварово	245	0	2000	0	0	0			Требует капитального ремонта (ГБУЗ НО "Бутурлинская ЦРБ" Акт №17 от 15.04.2019г. обследование здания ФАП)
21	Яковлевский ФАП	с.Яковлево, д.Иржино	170	0	2000	0	0	0			Требует капитального ремонта (ГБУЗ НО "Бутурлинская ЦРБ" Акт №20 от 15.04.2019г. обследование здания ФАП)
	ИТОГО ГБУЗ НО "Бутурлинская ЦРБ"	Домовые хозяйства – 2 ед.	13387	370	114521	101798	28110	26460			
ГБУЗ НО "Вадская ЦРБ"											

№ на карте	Наименование медицинской организации (структурного подразделения)	Непосредственно обслуживаемые населенные пункты, закрепленные по участковому принципу (перечислить)	Численность населения в обслуживаемых населенных пунктах, закрепленных по участковому принципу	Плановая (проектная) мощность (число посещений в смену)	Плановые объемы по ТПГГГ* (число посещений)		Плановые объемы по ТПГГГ* (круглосуточный стационар), число койко-дней		Профиль коек по ТПГГ* (перечислить)	Находится в арендованном помещении	Здание требует сноса, реконструкции, капитального ремонта
					Всего	в том числе по ОМС	Всего	в том числе по ОМС			
1	2	3	4	5	6	7	8	9	10	11	12
1	поликлиника ГБУЗ НО "Вадская ЦРБ"	Вад, Анненковский Карьер,п.Бобыльский,д.Болтино,с.Борисово Поле,с.Букалей,с.Вазьян,с.Гари,д.Досадино,с.Дубенское,с.Елховка, с.Зеленые Горы,с.Ивашкино,д.Костино,с.Крутой Майдан,с.Лопатино,с.Меленино,д.Мигалиха,д.Новоселки,п.Новый Мир,д.Орел,с.Петлино,д.Поляны,д.Порецкое, п.Равенство,д.Рахманово,с.Салалей,с.Свобода,д.Сосновка,с.Стрелка,с.Троицкое-1-ое,с.Троицкое-2-ое,с.Умай,с.Холостой Майдан,д.Чегодаевка,д.Чувахлей,с.Шадрино,с.Щедровка,с.Яблонка	13978	200	151391	121132	26923	25517	педиатрические соматические,инфекционные,терапевтические, хирургические, неврологические,гинекологические,сестринского ухода,дневного пребывания, интенсивной терапии		Требует кап. ремонта Акт № 2 от 22.04.2019 здание детского корпуса, Акт № 3 от 22.04.2019 здание терапевтического корпуса, Акт №10 от 13.05.2019 здание пищеблока, Акт №11 от 13.05.2019 здание прачечной.
2	Дубенский ФАП	с.Дубенское,с.Гари,с.Яблонка	610	0	0	0	0	0		да	
3	Елховский ФАП	с.Елховка,д.Мигалиха	395	0	3000	0	0	0			Требует кап. ремонта Акт № 4 от 22.04.2019 здание ФАП

№ на карте	Наименование медицинской организации (структурного подразделения)	Непосредственно обслуживаемые населенные пункты, закрепленные по участковому принципу (перечислить)	Численность населения в обслуживаемых населенных пунктах, закрепленных по участковому принципу	Плановая (проектная) мощность (число посещений в смену)	Плановые объемы по ТПГГГ* (число посещений)		Плановые объемы по ТПГГГ* (круглосуточный стационар), число койко-дней		Профиль коек по ТПГГ* (перечислить)	Находится в арендованном помещении	Здание требует сноса, реконструкции, капитального ремонта
					Всего	в том числе по ОМС	Всего	в том числе по ОМС			
1	2	3	4	5	6	7	8	9	10	11	12
4	Зеленогорский ФАП	с.Зеленые Горы,с.Борисово Поле,Чегодаевка	382	0	3000	0	0	0		да	
5	Ивашкинский ФАП	с.Ивашкино,д.Болтино,п.Бобыльский,с.Троицкое-1-ое,с.Троицкое-2-ое	691	0	3000	0	0	0			Требует кап. ремонта Акт № 6 от 17.05.2019 здание ФАП
6	Карьерский ФАП	п.Ан.Карьер,д.Рахманово	769	0	3000	0	0	0		да	
7	Крутомайданский ФАП	с.Крутой Майдан,с.Салалей,д.Костино	917	0	3000	0	0	0		да	Требует кап. ремонта Акт №8 от 30.05.2019 здание ФАП
8	Лопатинский ФАП	с.Лопатино,д.Досадино,д.Сосновка	616	0	3000	0	0	0		да	
9	Новомирский ФАП	п.Новый Мир,с.Меленино,п.Равенство	687	0	3000	0	0	0			Требует кап. ремонта Акт №5 от 15.04.2019 здание ФАП

№ на карте	Наименование медицинской организации (структурного подразделения)	Непосредственно обслуживаемые населенные пункты, закрепленные по участковому принципу (перечислить)	Численность населения в обслуживаемых населенных пунктах, закрепленных по участковому принципу	Плановая (проектная) мощность (число посещений в смену)	Плановые объемы по ТПГГГ* (число посещений)		Плановые объемы по ТПГГГ* (круглосуточный стационар), число койко-дней		Профиль коек по ТПГГ* (перечислить)	Находится в арендованном помещении	Здание требует сноса, реконструкции, капитального ремонта
					Всего	в том числе по ОМС	Всего	в том числе по ОМС			
1	2	3	4	5	6	7	8	9	10	11	12
10	Петлинский ФАП	с.Петлино,с.Холостой Майдан,с.Вазьян	654	0	3000	0	0	0		да	Требует кап. ремонта Акт №7 от 21.05.2019 здание ФАП
11	Свободинский ФАП	с.Свобода,д.Новоселки,	237	0	3000	0	0	0		да	
12	Стрельский ФАП	с.Стрелка,д.Чувахлей,с.Букалей	703	0	3000	0	0	0		да	
13	Умайский ФАП	с.Умай,с.Шадрино,д.Порецкое,д.Поляны	609	0	3000	0	0	0		да	
14	Щедровский ФАП	с.Щедровка,д.Орел,	347	0	3000	0	0	0		да	Требует кап. ремонта Акт №9 от 30.05.2019 здание ФАП
	Итого ГБУЗ Но Вадская ЦРБ		13978	200	151391	121132	26923	25517			
ГБУЗ НО "Варнавинская ЦРБ"											

№ на карте	Наименование медицинской организации (структурного подразделения)	Непосредственно обслуживаемые населенные пункты, закрепленные по участковому принципу (перечислить)	Численность населения в обслуживаемых населенных пунктах, закрепленных по участковому принципу	Плановая (проектная) мощность (число посещений в смену)	Плановые объемы по ТПГГГ* (число посещений)		Плановые объемы по ТПГГГ* (круглосуточный стационар), число койко-дней		Профиль коек по ТПГГ* (перечислить)	Находится в арендованном помещении	Здание требует сноса, реконструкции, капитального ремонта
					Всего	в том числе по ОМС	Всего	в том числе по ОМС			
1	2	3	4	5	6	7	8	9	10	11	12
1	ГБУЗ НО "Варнавинская ЦРБ"	д.Андреево, д.Анисимово, д.Антониха, д.Аппалиха, д.Бажино, д.Бархатиха, д.Басмино, д.Бердничиха, п.Березки, с.Богородское, д.Бочкариха, п.Бродовое, д.Булдаково, д.Валиха, р.п.Варнавино п.Восход, д.Выползиха, п.Глухое, с.горки, д.Гришино, д.Демидово, д.Дерябино, д.Егачиха, д.Елевая Заводь, д.Жилиха, д.Заболотье, д.Загзы, д.Замешаиха, п.Заречный, д.Зверниха, д.Зяблица, д.Кайск, п.Камешник, д.Карандаши, д.Карасиха, д.Карелиха, д.Кирюшино, д.Клячино, д.Коленово, д.Колосиха, д.Коркотино, д.Коровиха, п.Красный Луч, п.кресты, д.Куоигино, д.Курдома, с.Лапшанга, д.Латышево, д.Леонтьево, д.Лопатино, д.Лубяны, д.Ляды, д.Ляпуново, с.Макарий, д.Малиновка, д.Меньшиково, д.Меркушиха, п.Мирный, д.Михаленино, д.Мусиха, д.Непогодиха, п.Нижник, с.Новоникольское, д.Осиновка, д.Палаустное, д.Парагузиха, д.Першино, д.Петушиха, д.Плющицино, д.Подосениха, д.Подушкино, д.Поляки, д.Поспелиха, Постой, п.Поташное, д.Прудовка, д.Прудовка, д.Пузыри, д.Репниха, д.Русениха, п.Северный, д.Селиваниха, д.Сергино, д.Скворцово, д.Тимариха, д.Фалино, с.Хмелевая, п.Черемушки, д.Югары ,	12098	250	85688	76141	12336	10786	патология беременности, сестринского ухода, терапевтический, педиатрический , хирургический		
2	Горкинская участковая больница	с.Горки, п.Кресты д.Поляки д.Жилиха, д.Карелиха, д.Коровиха, д.Прудовка, д.Югары	262	25	7425	7425	0	0			
3	Северная участковая	п.Северный п.Заречный д.Тимариха,	2547	35	7348	7348	2970	2970	терапевтический		

№ на карте	Наименование медицинской организации (структурного подразделения)	Непосредственно обслуживаемые населенные пункты, закрепленные по участковому принципу (перечислить)	Численность населения в обслуживаемых населенных пунктах, закрепленных по участковому принципу	Плановая (проектная) мощность (число посещений в смену)	Плановые объемы по ТПГГГ* (число посещений)		Плановые объемы по ТПГГГ* (круглосуточный стационар), число койко-дней		Профиль коек по ТПГГ* (перечислить)	Находится в арендованном помещении	Здание требует сноса, реконструкции, капитального ремонта
					Всего	в том числе по ОМС	Всего	в том числе по ОМС			
1	2	3	4	5	6	7	8	9	10	11	12
	больница	с.Хмелевая									
4	Антонихинский ФАП	д.Антониха, д.Кулигино, д.Непогодиха, д.Парагузиха	209	0	648	0	0	0			
5	Бажинский ФАП	д.Бажино, д.Колосиха, д.Поспелиха, д.Селиваниха, д.Фалино, д.Егачиха, д.Бардничиха д.Бродовое	119	0	360	0	0	0			
6	Богородский ФАП	с.Богородское д.Андреево, д.Плющицино, д.Подушкино, д.Коркотино, д.Пузыри, д.Карандаши	737	0	3600	3600	0	0			
7	Восходовский ФАП	п.Восход	499	0	1052	0	0	0			
8	Глуховский ФАП	д.Глухое, д.Бархатиха, п.Камешник, п.Нижник, д.Елевая Заводь	32	0	0	0	0	0			
9	Замешаихинский ФАП	д.Замешаиха, д.Бочкариха, д.Валиха, д.Выползиха	20	0	0	0	0	0			
10	Звернихинский ФАП	д.Зверниха, д.Загзы, д.Зяблица, д.Лубяны, д.Меньшиково, д.Осиновка, д.Прудовка, д.Русениха, д.Аппалиха	167	0	424	0	0	0			
11	Макарьевский ФАП	д.Демидово, д.Дерябино, д.Ляды, д.Леонтьево, д.Лопатино, с.макарий, д.Палаустное, д.Першино, д.Скворцово	617	0	1512	0	0	0			
12	Мирновский ФАП	п.Мирный п.Березки	437	0	680	0	0	0			
13	Михаленинский ФАП	д.Михаленино, д.Заболотье, д.Анисимово, д.Лапшанга	469	0	1316	0	0	0			
14	Новоникольский ФАП	с.Новоникольское, д.Петушиха, д.Сергино, д.Малиновка, д.Меркушиха, д.Постой, д.Басмино	188	0	548	0	0	0			
15	Стеклозаводский ФАП	п.Красный Луч	189	0	532	0	0	0			
16	Черемушкинский ФАП	п.Кайск, п.Черемушки	311	0	1129	0	0	0			
	Итого ГБУЗ НО "Варнавинская ЦРБ"	Домовые хозяйства – 4 ед.	12027	310	112262	94514	15306	13756			

№ на карте	Наименование медицинской организации (структурного подразделения)	Непосредственно обслуживаемые населенные пункты, закрепленные по участковому принципу (перечислить)	Численность населения в обслуживаемых населенных пунктах, закрепленных по участковому принципу	Плановая (проектная) мощность (число посещений в смену)	Плановые объемы по ТПГГГ* (число посещений)		Плановые объемы по ТПГГГ* (круглосуточный стационар), число койко-дней		Профиль коек по ТПГГ* (перечислить)	Находится в арендованном помещении	Здание требует сноса, реконструкции, капитального ремонта
					Всего	в том числе по ОМС	Всего	в том числе по ОМС			
1	2	3	4	5	6	7	8	9	10	11	12
ГБУЗ НО "Вачская ЦРБ"											
1, 28	ГБУЗ НО "Вачская ЦРБ"	р.п. Вача, д. Поповка, д. Попышово, д. Мартино, д. Терпишка, д. Михалево, д. Белогузово, д. Новошаново, д. Рылово, д. Сенюково, д. Горы	6206	350	98955	77580	27559	22159	терапевтические, неврологические, гинекологические, педиатрические, инфекционные, ПИТ,		Требует капитального ремонта (ГБУЗ НО "Вачская ЦРБ" Акт от 09.01.2019г. осмотр состояния здания поликлиники)
2	Арефинская участковая больница	с. Арефино, д. Озябликово, д. Платцово, д. Шерстино, д. Шишикино, д. Янино	1703	100	13867	13867	2400	0	сестринский уход		Требует капитального ремонта (ГБУЗ НО "Вачская ЦРБ" Акт от 09.01.2019г. осмотр состояния здания Арефинской участковой больницы)
3, 30	Новоселькая участковая больница	с. Новоселки, д. Дубровка	1017	50	7128	7128	0	0			

№ на карте	Наименование медицинской организации (структурного подразделения)	Непосредственно обслуживаемые населенные пункты, закрепленные по участковому принципу (перечислить)	Численность населения в обслуживаемых населенных пунктах, закрепленных по участковому принципу	Плановая (проектная) мощность (число посещений в смену)	Плановые объемы по ТПГГГ* (число посещений)		Плановые объемы по ТПГГГ* (круглосуточный стационар), число койко-дней		Профиль коек по ТПГГ* (перечислить)	Находится в арендованном помещении	Здание требует сноса, реконструкции, капитального ремонта
					Всего	в том числе по ОМС	Всего	в том числе по ОМС			
1	2	3	4	5	6	7	8	9	10	11	12
4	Филинская участкова больница	с. Филинское, д. Фофаново	1671	100	12527	12527	3000	0	сестринский уход		Требует капитального ремонта (ГБУЗ НО "Вачская ЦРБ" Акт от 09.01.2019г. осмотр состояния здания Филинской участковой больницы)
5, 31	Чулковская участковая больница	с. Чулково, д. Щедрино, д. Соловьево, д. Поляна, д. Курмыш, д. Ишутино, д. Зименки, д. Высоково, с. Красно, д. Павликово, д. Звягино, д. Застава, д. Бобынино, с. Большое Загарино, с. Малое Загарино, д. Третье поле, с. Кошкино, д. Вырыпаево, д. Ефимьево, д. Кобылкино	851	50	4200	4200	0	0			
6, 29	Казаковская врачебная амбулатория	с. Казаково	1003	50	7128	7128	0	0			
7, 32	Яковцевская врачебная амбулатория	с. Яковцево, д. Новинки, д. Пожога, д. Сапун, д. Спасск, д. Вишенки, д. Голявино, с. Кошелево, д. Пальцино, д. Сколково	326	50	4327	4327	0	0			
8	Алтунинский ФаП	с. Алтунино, с. Дбяково, д. Искуссово, д. Сколково, д. Сурск	792	0	3295	3295	0	0			
9	Белавинский ФП	с. Белавино, д. Вастрома, д. Верхополье	306	0	708	0	0	0			
10	Беляйковский ФаП	с. Беляйково, д. Мещеры, д. Яковлево	534	0	1460	0	0	0		да	
11	Березовский ФП	с. Березовка	91	0	229	0	0	0		да	
12	Болотниковский ФП	д. Болотниково, д. Базарово, с. Александрово, д. Пертово	21	0	207	0	0	0			

№ на карте	Наименование медицинской организации (структурного подразделения)	Непосредственно обслуживаемые населенные пункты, закрепленные по участковому принципу (перечислить)	Численность населения в обслуживаемых населенных пунктах, закрепленных по участковому принципу	Плановая (проектная) мощность (число посещений в смену)	Плановые объемы по ТПГГГ* (число посещений)		Плановые объемы по ТПГГГ* (круглосуточный стационар), число койко-дней		Профиль коек по ТПГГ* (перечислить)	Находится в арендованном помещении	Здание требует сноса, реконструкции, капитального ремонта
					Всего	в том числе по ОМС	Всего	в том числе по ОМС			
1	2	3	4	5	6	7	8	9	10	11	12
13	Давыдовский ФП	с. Давыдово, д. Чеванино	143	0	379	0	0	0			
14	Епифановский ФП	д. Епифаново	152	0	383	0	0	0			
15	Жайский ФП	с. Жайск, д. Елемейка, д. Короваево, д. Мелешки, д. Мякишево, д. Ташлыково, д. Шарапово	106	0	262	0	0	0			
16	Жекинский ФП	д. Жекино	61	0	170	0	0	0			
17	Звягинский ФП	д. Звягино, д. Невадьево, д. Урюпино	484	0	1195	0	0	0			
18	Зеленцовский ФП	с. Зеленцово, д. Алтухово, д. Вежново, д. Горнево	41	0	79	0	0	0		да	
19	Клинский ФП	с. Клин, д. Голянищево	343	0	946	0	0	0			
20	Лобковский ФП	д. Лобково, д. Лесниково	240	0	631	0	0	0			
21	Медоварцевский ФП	д. Медоварцево, д. Еремеево, д. Турбенево	138	0	388	0	0	0			
22	Митинский ФП	д. Митино, д. Красново	36	0	112	0	0	0		да	
23	Нершевский ФП	с. Нершево, д. Мочалово	41	0	73	0	0	0			
24	Сергеевский ФП	д, Сергеево	149	0	366	0	0	0			
25	Степановский ФП	д. Степаново, д. Ново	67	0	196	0	0	0			
26	Федуринский ФП	с. Федурино, с. Польцо, д. Талынское	427	0	721	0	0	0			
27	Черновской ФП	д. Черновское	111	0	297	0	0	0			
	Итого ГБУЗ НО "Вачская ЦРБ"	Домовые хозяйства – 7 ед.	17350	750	160229	130052	32959	22159	0		
ГБУЗ НО "Ветлужская ЦРБ"											

№ на карте	Наименование медицинской организации (структурного подразделения)	Непосредственно обслуживаемые населенные пункты, закрепленные по участковому принципу (перечислить)	Численность населения в обслуживаемых населенных пунктах, закрепленных по участковому принципу	Плановая (проектная) мощность (число посещений в смену)	Плановые объемы по ТПГГГ* (число посещений)		Плановые объемы по ТПГГГ* (круглосуточный стационар), число койко-дней		Профиль коек по ТПГГ* (перечислить)	Находится в арендованном помещении	Здание требует сноса, реконструкции, капитального ремонта
					Всего	в том числе по ОМС	Всего	в том числе по ОМС			
1	2	3	4	5	6	7	8	9	10	11	12
1	ГБУЗ НО "Ветлужская ЦРБ имени доктора Гусева П.Ф."	г.Ветлуга д.Великуша, д.Ивняжная, д.Мотово, д. Звягино, д.Долгий Мост, д.Круглая, д.Пахтусиха, д.Семенчиха, д.Сосновка, д.Кузнечиха, с.Тураньд.Голубиха, п.Борок, д.Бараниха, д.Иванчиха, д.Скулябихад.Аманово, д.Горелая, д.Нижняя Слудка, д.Чухломка, д.Кулемиха, д.Кривошеиха, д.Сергино, д.Валово, д.Минино, д.Панфилихад.Бурдуково, д.Пономарица, д.Рязановод.Крутцы, д.Осиновка, д.Стешиха, д.Курляпшиха, д.Золотое, д.Токариха, с.Новоуспенскоед.Баковское, д.Варакшата, д.Каркалово, д.Коллектив, д.Бердничата, д.Прониха, с.Новопокровскоед.Шарапиха, с.Спасское, д.Погорелка, д.Костливое, д.Большая Микриха, д.Зиновиха, д.Ефаниха, д.Нестериха, д.Афимино, д.Маркушад.Глушка, д.Загатино, д.Пегариха, д.Андрейково, д.Алешиха, д.Нориха, с.Макарьевское, д.Раздерягино, д.Скрябинод.Копотиха, д.Нижнее Кривцово, д.Пустошьд.Афониха, д.Маевка, д.Хвастово, д.Исаиха, д.Новоселиха, д.Заганиха, с.Вознесенье, д.Каменка, д.Федоровское, д.Глущиха, д.Морозиха, д.Крутцыд.Полома, д.Ионово, д.Галкинод.Большая Мяссиха, д.Морчиха, д.Малая Мяссиха, с.Волынцыд.Махони, д.Шумилово, д.Осотово, д.Голуби	8984	695	111292	99102	22692	19692	для патологии беременности, гинекологические для взрослых, инфекционные для взрослых, инфекционное для детей, неврологические для взрослых, педиатрические соматические, реанимационные, сестринского ухода, терапевтические, хирургические для взрослых, хирургические гнойные для взрослых		Требует капитального ремонта (ГБУЗ НО "Ветлужская ЦРБ" Акт №5 от 29.12.2018г. осмотр состояния здания стационара, Акт №7 от 29.12.2018г. осмотр состояния здания детской поликлиники)
2	Калининская городская больница	р.п.им.М.И.Калинина	1919	120	11913	11913	2560		терапевтические		Требует капитального

№ на карте	Наименование медицинской организации (структурного подразделения)	Непосредственно обслуживаемые населенные пункты, закрепленные по участковому принципу (перечислить)	Численность населения в обслуживаемых населенных пунктах, закрепленных по участковому принципу	Плановая (проектная) мощность (число посещений в смену)	Плановые объемы по ТПГГГ* (число посещений)		Плановые объемы по ТПГГГ* (круглосуточный стационар), число койко-дней		Профиль коек по ТПГГ* (перечислить)	Находится в арендованном помещении	Здание требует сноса, реконструкции, капитального ремонта
					Всего	в том числе по ОМС	Всего	в том числе по ОМС			
1	2	3	4	5	6	7	8	9	10	11	12
											ремонта (ГБУЗ НО "Ветлужская ЦРБ" Акт №3 от 29.12.2018г. осмотр состояния здания стационара)
3	Стрелицкая участковая больница стационар	д.Жарнава, д. Печуриха, д.Сежа, д.Иваново, с.Стрелица, д.Усолье, д.Мошкино	199	75	0	0	0	0			
4, 17	Белышевская врачебная амбулатория	д.Березники, д.Тимофеево, д.Урюпино, д.Юриха, д. Чудиха, д. Козлиха, д.Катунино, д. Токариха, д. Куличиха, с.Белышево	314	25	1040	1040	0	0			
5	Васильевский ФАП	д.Копотиха, д.Нижнее Кривцово, д.Пустошь	122	0	1281	0	0	0			
6	Волыновский ФАП	д.Большая Мяссиха, д.Морчиха, д.Малая Мяссиха, с.Волынцы	241	0	3062	0	0	0			
7	Галкинский ФАП	д.Полома, д.Ионово, д.Галкино	63	0	721	0	0	0			

№ на карте	Наименование медицинской организации (структурного подразделения)	Непосредственно обслуживаемые населенные пункты, закрепленные по участковому принципу (перечислить)	Численность населения в обслуживаемых населенных пунктах, закрепленных по участковому принципу	Плановая (проектная) мощность (число посещений в смену)	Плановые объемы по ТПГГГ* (число посещений)		Плановые объемы по ТПГГГ* (круглосуточный стационар), число койко-дней		Профиль коек по ТПГГ* (перечислить)	Находится в арендованном помещении	Здание требует сноса, реконструкции, капитального ремонта
					Всего	в том числе по ОМС	Всего	в том числе по ОМС			
1	2	3	4	5	6	7	8	9	10	11	12
8	Крутцовский ФАП	д.Афониха, д.Маевка, д.Хвастово, д.Исаиха, д.Новоселиха, д.Заганиха, с.Вознесенье, д.Каменка, д.Федоровское, д.Глущиха, д.Морозиха, д.Крутцы	570	0	1300	1300	0	0			
9	Макарьевский ФАП	д.Глушка, д.Загатино, д.Пегариха, д.Андрейково, д.Алешиха, д.Нориха, с.Макарьевское, д.Раздерягино, д.Скрябино	211	0	2358	0	0	0			
10	Медведовский ФАП	д.Махони, д.Шумилово, д.Осотово, д.Голуби	155	0	1441	0	0	0			Требует капитального ремонта (ГБУЗ НО "Ветлужская ЦРБ" Акт №2 от 29.12.2018г. осмотр состояния здания ФАП)
11	Микрихинский ФАП	д.Шарапиха, с.Спасское, д.Погорелка, д.Костливое, д.Большая Микриха, д.Зиновиха, д.Ефаниха, д.Нестериха, д.Афимино, д.Маркуша	290	0	2722	0	0	0			
12	Новопокровский ФАП	д.Баковское, д.Варакшата, д.Каркалово, д.Коллектив, д.Бердничата, д.Прониха, с.Новопокровское	387	0	3822	0	0	0			
13	Новоуспенский ФАП	д.Крутцы, д.Осиновка, д.Стешиха, д.Курляпшиха, д.Золотое, д.Токариха, с.Новоуспенское	178	0	2088	0	0	0			Требует капитального ремонта (ГБУЗ НО

№ на карте	Наименование медицинской организации (структурного подразделения)	Непосредственно обслуживаемые населенные пункты, закрепленные по участковому принципу (перечислить)	Численность населения в обслуживаемых населенных пунктах, закрепленных по участковому принципу	Плановая (проектная) мощность (число посещений в смену)	Плановые объемы по ТПГГГ* (число посещений)		Плановые объемы по ТПГГГ* (круглосуточный стационар), число койко-дней		Профиль коек по ТПГГ* (перечислить)	Находится в арендованном помещении	Здание требует сноса, реконструкции, капитального ремонта
					Всего	в том числе по ОМС	Всего	в том числе по ОМС			
1	2	3	4	5	6	7	8	9	10	11	12
											"Ветлужская ЦРБ" Акт №8 от 29.12.2019г. осмотр состояния здания ФАП)
14	Рязановский ФАП	д.Бурдуково, д.Пономарица, д.Рязаново	67	0	513	0	0	0			
15	Скулябихинский ФАП	д.Голубиха, п.Борок, д.Бараниха, д.Иванчиха, д.Скулябиха	177	0	2119	0	0	0			
16	Туранский ФАП	д.Великуша, д.Ивняжная, д.Мотово, д. Звягино, д.Долгий Мост, д.Круглая, д.Пахтусиха, д.Семенчиха, д.Сосновка, д.Кузнечиха, с.Турань	274	0	2830	0	0	0			Требует капитального ремонта (ГБУЗ НО "Ветлужская ЦРБ" Акт №4 от 29.12.2018г. осмотр состояния здания ФАП)
	Итого ГБУЗ НО "Ветлужская ЦРБ им.Гусева П.Ф."	Домовые хозяйства – 6 ед.	14488	915	150179	113355	25252	19692			
ГБУЗ НО "Вознесенская ЦРБ"											

№ на карте	Наименование медицинской организации (структурного подразделения)	Непосредственно обслуживаемые населенные пункты, закрепленные по участковому принципу (перечислить)	Численность населения в обслуживаемых населенных пунктах, закрепленных по участковому принципу	Плановая (проектная) мощность (число посещений в смену)	Плановые объемы по ТПГГГ* (число посещений)		Плановые объемы по ТПГГГ* (круглосуточный стационар), число койко-дней		Профиль коек по ТПГГ* (перечислить)	Находится в арендованном помещении	Здание требует сноса, реконструкции, капитального ремонта
					Всего	в том числе по ОМС	Всего	в том числе по ОМС			
1	2	3	4	5	6	7	8	9	10	11	12
1,21	ГБУЗ НО "Вознесенская ЦРБ"	р.п. Вознесенское с. Линейка, д. Тумлейка, д. Антоновка д. Вещерка, д. Китаевка, д. Мельсеватовка, с. Суморьево с. Полх-Майдан, д. Вилки, п. Крутец, п. Новый Путь п. Куриха, п. Сарма, п. Донок, п. Ивановка, п. Кочгар, п. Луктос, п. Преображенка, п. Свободный, п. Степановка, п. Яблонка д. Починки с. Бахтызино, д. Козлейка, д. Сарма п. Заря, п. Шаприха, п. Хохлиха, п. Барановка, п. Торжок с. Илев с. Сар-Майдан, д. Малый Майдан с. Аламасово, п. Путь Ленина, п. Свободный с. Мотызлей, д. Дашино с. Бутаково, д. Абашево, д. Шигаево с. Новоселки, с. Девлетяково, с. Княжево с. Борки, д. Марьино с. Благодатовка, д. Покровка, д. Калиновка с. Варнаево с. Букалей	13423	300	84412	73192	21591	18591	Неврологические, гинекологические, хирургические,инфекционные, гнойно-хирургические, педиатрические соматические, терапевтические, реанимационные		
2,22	Криушинская УБ	с. Криуша, д. Беговатово	899	90	8920	0	3000	0			Капитальный ремонт ((ГБУЗ НО "Вознесенская ЦРБ" акт обследования от 18.12.18 здания участковой

№ на карте	Наименование медицинской организации (структурного подразделения)	Непосредственно обслуживаемые населенные пункты, закрепленные по участковому принципу (перечислить)	Численность населения в обслуживаемых населенных пунктах, закрепленных по участковому принципу	Плановая (проектная) мощность (число посещений в смену)	Плановые объемы по ТПГГГ* (число посещений)		Плановые объемы по ТПГГГ* (круглосуточный стационар), число койко-дней		Профиль коек по ТПГГ* (перечислить)	Находится в арендованном помещении	Здание требует сноса, реконструкции, капитального ремонта
					Всего	в том числе по ОМС	Всего	в том числе по ОМС			
1	2	3	4	5	6	7	8	9	10	11	12
											больницы)
3	Нарышкинская ВА	с. Нарышкино	975	50	4460	0	0	0			
4	Аламасовский ФАП	с. Аламасово, п. Путь Ленина, п. Свободный	283	0	375	0	0	0			Капитальный ремонт (ГБУЗ НО "Вознесенская ЦРБ" акт обследования от 18.12.18 здания ФАП)
5	Бахтызинский ФАП	с. Бахтызино, д. Козлейка, д. Сарма	728	0	839	0	0	0			Капитальный ремонт (ГБУЗ НО "Вознесенская ЦРБ" акт обследования от 18.12.18 здания ФАП)
6	Благодатовский ФАП	с. Благодатовка, д. Покровка, д. Калиновка	239	0	265	0	0	0		да	
7	Боркинский ФАП	с. Борки, д. Марьино	116	0	126	0	0	0			Капитальный ремонт (ГБУЗ НО "Вознесенская ЦРБ" акт обследования от 18.12.18 здания ФАП)

№ на карте	Наименование медицинской организации (структурного подразделения)	Непосредственно обслуживаемые населенные пункты, закрепленные по участковому принципу (перечислить)	Численность населения в обслуживаемых населенных пунктах, закрепленных по участковому принципу	Плановая (проектная) мощность (число посещений в смену)	Плановые объемы по ТПГГГ* (число посещений)		Плановые объемы по ТПГГГ* (круглосуточный стационар), число койко-дней		Профиль коек по ТПГГ* (перечислить)	Находится в арендованном помещении	Здание требует сноса, реконструкции, капитального ремонта
					Всего	в том числе по ОМС	Всего	в том числе по ОМС			
1	2	3	4	5	6	7	8	9	10	11	12
8	Букалейский ФАП	с. Букалей	80	0	109	0	0	0		да	
9	Бутаковский ФАП	с. Бутаково, д. Абашево, д. Шигаево	246	0	282	0	0	0			
10	Варнаевский ФАП	с. Варнаево	255	0	298	0	0	0			
11	Заринский ФАП	п. Заря, п. Шаприха, п. Хохлиха, п. Барановка, п. Торжок	81	0	110	0	0	0			Капитальный ремонт (ГБУЗ НО "Вознесенская ЦРБ" акт обследования от 18.12.18 здания ФАП)
12	Илевский ФАП	с. Илев	98	0	126	0	0	0		да	
13	Линейский ФАП	с. Линейка, д. Тумлейка, д. Антоновка	97	0	112	0	0	0			
14	Мотызлейский ФАП	с. Мотызлей, д. Дашино	748	0	876	0	0	0		да	
15	Новосельский ФАП	с. Новоселки, с. Девлетяково, с. Княжево	477	0	585	0	0	0			
16	Полх-Майданский ФАП	с. Полх-Майдан, д. Вилки, п. Крутец, п. Новый Путь	1447	0	1502	0	0	0			
17	Починковский ФАП	д. Починки	176	0	210	0	0	0			
18	Сар-Майданский ФАП	с. Сар-Майдан, д. Малый Майдан	741	0	855	0	0	0			

№ на карте	Наименование медицинской организации (структурного подразделения)	Непосредственно обслуживаемые населенные пункты, закрепленные по участковому принципу (перечислить)	Численность населения в обслуживаемых населенных пунктах, закрепленных по участковому принципу	Плановая (проектная) мощность (число посещений в смену)	Плановые объемы по ТПГГГ* (число посещений)		Плановые объемы по ТПГГГ* (круглосуточный стационар), число койко-дней		Профиль коек по ТПГГ* (перечислить)	Находится в арендованном помещении	Здание требует сноса, реконструкции, капитального ремонта
					Всего	в том числе по ОМС	Всего	в том числе по ОМС			
1	2	3	4	5	6	7	8	9	10	11	12
19	Сарминский ФАП	п. Куриха, п. Сарма, п. Донок, п. Ивановка, п. Кочгар, п. Луктос, п. Преображенка, п. Свободный, п. Степановка, п. Яблонка	556	0	643	0	0	0			
20	Суморьевский ФАП	д. Вещерка, д. Китаевка, д. Мельсеватовка, с. Суморьево	320	0	368	0	0	0			
	Итого ГБУЗ НО "Вознесенская ЦРБ"	Домовые хозяйства – 3 ед.	15072	440	105473	73192	24591	18591			
ГБУЗ НО "Володарская ЦРБ"											
1,17	Володарская центральная районная больница	г.Володарск, р.п. Ильиногорск,р.п. Красная Горка,р.п. Решетиха, р.п. Смолино,р.п. Фролищи, р.п. Центральный, р.п. Юганец, п. Новосмолинский, д. Гладково,с. Золино,д. Талашманово, п. Ильино, д. Ильина Гора, д. Седельниково, п. Мулино, д. Дева, п. Красные Ударники,д. Мулино, с. Старково, с. Мячково,д. Объезд, д.Соловьево, д. Чичерево,д. Щелапино,п. Голышево, п. Дубки, п. Охлопково, п. Старая Сейма, п. Чернуха, п. Щелканово	44586	300	110002	52892	0	0			Требует капитального ремонта (ГБУЗ НО "Володарская ЦРБ" Акт №1 осмотра состояния здания от 15.06.2019г. стоматологический корпус, акт №9 осмотра состояния здания от 17.06.19 поликлиники, акт №19 осмотра

№ на карте	Наименование медицинской организации (структурного подразделения)	Непосредственно обслуживаемые населенные пункты, закрепленные по участковому принципу (перечислить)	Численность населения в обслуживаемых населенных пунктах, закрепленных по участковому принципу	Плановая (проектная) мощность (число посещений в смену)	Плановые объемы по ТПГГГ* (число посещений)		Плановые объемы по ТПГГГ* (круглосуточный стационар), число койко-дней		Профиль коек по ТПГГ* (перечислить)	Находится в арендованном помещении	Здание требует сноса, реконструкции, капитального ремонта
					Всего	в том числе по ОМС	Всего	в том числе по ОМС			
1	2	3	4	5	6	7	8	9	10	11	12
											состояния здания от 17.06.19 ЦВА)
2	Ильиногорская больница. Стационар	г.Володарск, р.п. Ильиногорск,р.п. Красная Горка,р.п. Решетиха, р.п. Смолино,р.п. Фролищи, р.п. Центральный, р.п. Юганец, п. Новосмолинский, д. Гладково,с. Золино,д. Талашманово, п. Ильино, д. Ильина Гора, д. Седельниково, п. Мулино, д. Дева, п. Красные Ударники,д. Мулино, с. Старково, с. Мячково,д. Объезд, д.Соловьево, д. Чичерево,д. Щелапино,п. Голышево, п. Дубки, п. Охлопково, п. Старая Сейма, п. Чернуха, п. Щелканово	44586	0	0	0	48415	43763	Терапевтический, неврологический, педиарический (соматический), хирургический, гнойный хирургический, сестринского ухода, реанимационный		Требует капитального ремонта (ГБУЗ НО "Володарская ЦРБ" Акт №1 осмотра состояния здания от 07.06.2019г. стационара, акт №20 осмотра состояния здания от 06.06.19г стационара)
2,18	Ильиногорская больница. Поликлиника	р.п. Ильиногрск	7465	150	30895	30895	0	0			Требует капитального ремонта (ГБУЗ НО "Володарская ЦРБ" Акт №10 осмотра

№ на карте	Наименование медицинской организации (структурного подразделения)	Непосредственно обслуживаемые населенные пункты, закрепленные по участковому принципу (перечислить)	Численность населения в обслуживаемых населенных пунктах, закрепленных по участковому принципу	Плановая (проектная) мощность (число посещений в смену)	Плановые объемы по ТПГГГ* (число посещений)		Плановые объемы по ТПГГГ* (круглосуточный стационар), число койко-дней		Профиль коек по ТПГГ* (перечислить)	Находится в арендованном помещении	Здание требует сноса, реконструкции, капитального ремонта
					Всего	в том числе по ОМС	Всего	в том числе по ОМС			
1	2	3	4	5	6	7	8	9	10	11	12
											состояния здания от 07.06.2019г. поликлиники, акт №17 осмотра состояния здания от 06.06.19 поликлиники)
3	Решетихинская поликлиника	р.п. Решетиха	6806	150	20765	20765	0	0			Требует капитального ремонта (ГБУЗ НО "Володарская ЦРБ" Акт №8 осмотра состояния здания от 16.06.2019г. поликлиники)
4	Фролищинская поликлиника	р.п. Фролищи	1464	100	2342	2342	0	0			Требует капитального ремонта (ГБУЗ НО "Володарская ЦРБ" Акт №15 осмотра состояния здания от 26.06.2019г.

№ на карте	Наименование медицинской организации (структурного подразделения)	Непосредственно обслуживаемые населенные пункты, закрепленные по участковому принципу (перечислить)	Численность населения в обслуживаемых населенных пунктах, закрепленных по участковому принципу	Плановая (проектная) мощность (число посещений в смену)	Плановые объемы по ТПГГГ* (число посещений)		Плановые объемы по ТПГГГ* (круглосуточный стационар), число койко-дней		Профиль коек по ТПГГ* (перечислить)	Находится в арендованном помещении	Здание требует сноса, реконструкции, капитального ремонта
					Всего	в том числе по ОМС	Всего	в том числе по ОМС			
1	2	3	4	5	6	7	8	9	10	11	12
											поликлиники)
5	Юганецкая поликлиника	р.п. Юганец	2721	100	5044	5044	0	0			
6	Мулинская сельская врачебная амбулатория	д. Мулино, д. Дева, п. Красные ударники, п. Мулино, с. Старково	4387	100	10307	10307	0	0			
7	Новосмолинская сельская врачебная амбулатория	п. Новосмолинский, д. Гладково, с. Золино, д. Талашманово	4432	100	7175	7175	0	0			
8	Смолинская врачебная амбулатория	р.п. Смолино	2551	100	6447	6447	0	0			
9	Центральная врачебная амбулатория	р.п. Центральный, п. Инженерный	1625	100	2127	2127	0	0			Требует капитального ремонта (ГБУЗ НО "Володарская ЦРБ" Акт №16 осмотра состояния здания от 27.06.2019г. ЦВА)
10	Золинский ФАП	п. Новосмолинский, д. Гладково, с. Золино, д. Талашманово	390	0	1903	0	0	0			
11	Илина-Гора ФАП	д. Ильина гора, д. Седельниково	138	0	673	0	0	0			Общество с ограниченной ответственностью "ЭНЕРГОРЕГИОН-НН" техническое заключение от 24.04.19г

№ на карте	Наименование медицинской организации (структурного подразделения)	Непосредственно обслуживаемые населенные пункты, закрепленные по участковому принципу (перечислить)	Численность населения в обслуживаемых населенных пунктах, закрепленных по участковому принципу	Плановая (проектная) мощность (число посещений в смену)	Плановые объемы по ТПГГГ* (число посещений)		Плановые объемы по ТПГГГ* (круглосуточный стационар), число койко-дней		Профиль коек по ТПГГ* (перечислить)	Находится в арендованном помещении	Здание требует сноса, реконструкции, капитального ремонта
					Всего	в том числе по ОМС	Всего	в том числе по ОМС			
1	2	3	4	5	6	7	8	9	10	11	12
											здание ФАП
12	Ильинский ФАП	п. Ильино	1550	0	7565	0	0	0			
13	Инженерный ФАП	р.п. Центральный, п. Инженерный	273	0	1332	0	0	0			Требует капитального ремонта (ГБУЗ НО "Володарская ЦРБ" Акт №3 от 09.06.2018г. осмотр состояния здания ФАП)
14	Красногорский ФАП	р.п. Красная горка,п. Голышево, п. Дубки, п. Охлопково, п. Старая Сейма, п. Чернуха, п. Щелапино	1108	0	5408	0	0	0			Общество с ограниченной ответственностью "ЭНЕРГОРЕГИОН-НН" техническое заключение от 24.04.19г здание ФАП

№ на карте	Наименование медицинской организации (структурного подразделения)	Непосредственно обслуживаемые населенные пункты, закрепленные по участковому принципу (перечислить)	Численность населения в обслуживаемых населенных пунктах, закрепленных по участковому принципу	Плановая (проектная) мощность (число посещений в смену)	Плановые объемы по ТПГГГ* (число посещений)		Плановые объемы по ТПГГГ* (круглосуточный стационар), число койко-дней		Профиль коек по ТПГГ* (перечислить)	Находится в арендованном помещении	Здание требует сноса, реконструкции, капитального ремонта
					Всего	в том числе по ОМС	Всего	в том числе по ОМС			
1	2	3	4	5	6	7	8	9	10	11	12
15	Мулинский ФАП	д. Мулино, д. Дева, п. Красные ударники, п. Мулино, с. Старково	110	0	537	0	0	0			
16	Мячковский ФАП	с. Мячково, д. Объезд, д. Соловьево, д. Чичерево, д. Щелапино	120	0	586	0	0	0			Общество с ограниченной ответственностью "ЭНЕРГОРЕГИОН-НН" техническое заключение от 24.04.19г здание ФАП
	Итого ГБУЗ НО "Володарская ЦРБ"	Домовые хозяйства – 2 ед.	57954	1200	213108	137994	48415	43763			

№ на карте	Наименование медицинской организации (структурного подразделения)	Непосредственно обслуживаемые населенные пункты, закрепленные по участковому принципу (перечислить)	Численность населения в обслуживаемых населенных пунктах, закрепленных по участковому принципу	Плановая (проектная) мощность (число посещений в смену)	Плановые объемы по ТПГГГ* (число посещений)		Плановые объемы по ТПГГГ* (круглосуточный стационар), число койко-дней		Профиль коек по ТПГГ* (перечислить)	Находится в арендованном помещении	Здание требует сноса, реконструкции, капитального ремонта
					Всего	в том числе по ОМС	Всего	в том числе по ОМС			
1	2	3	4	5	6	7	8	9	10	11	12
ГБУЗ НО "Воротынская ЦРБ"											
1	ГБУЗ НО "Воротынская центральная районная больница"	п.Воротынец с.Елвашка с.Покров-Майдан с.Крутцы п.Новая Жизнь с.Быковка д.Ольгино с.Львово с.Ахпаевка с.Криуши п.Алексеевский с.Огнев-Майдан п.Красный Восток п.Юрты с.Отары с.Осинки с.Чугуны с.Березов-Майдан	8479	300	121639	104774	27229	26669	Гинекологические гнойные хирургические инфекционные неврологические реабилитационные соматические реабилитационные для бюольных с заболеваниями опорно-двигательного аппарата и периферической нервной системы педиатрические соматические терапевтические травматологические хирургические интенсивной терапии		

№ на карте	Наименование медицинской организации (структурного подразделения)	Непосредственно обслуживаемые населенные пункты, закрепленные по участковому принципу (перечислить)	Численность населения в обслуживаемых населенных пунктах, закрепленных по участковому принципу	Плановая (проектная) мощность (число посещений в смену)	Плановые объемы по ТПГГГ* (число посещений)		Плановые объемы по ТПГГГ* (круглосуточный стационар), число койко-дней		Профиль коек по ТПГГ* (перечислить)	Находится в арендованном помещении	Здание требует сноса, реконструкции, капитального ремонта
					Всего	в том числе по ОМС	Всего	в том числе по ОМС			
1	2	3	4	5	6	7	8	9	10	11	12
2	Васильсурская больница	п.Васильсурск сл.Хмелевка п.Лысая Гора п.Шереметьево п.Сосенки п.Казанский п.Петровский с.Отары	1554	65	8340	8340	3500	0	сестринского ухода		
3,23	Михайловская участковая больница	с.Михайловское с.Разнежье с.Каменка п.Кузьмияр	2429	105	12258	12258	3500	0	сестринского ухода		
4	Ахпаевский ФАП	с.Ахпаевка	202	0	1400	0	0	0			
5	Белавский ФАП	с.Белавка	447	0	3040	0	0	0			
6	Бер-Майданский ФАП	с.Березов-Майдан	255	0	1800	0	0	0			
7	Быковский ФАП	с.Быковка д.Ольгино с.Львово д.Николаевка	292	0	2000	0	0	0			
8	Каменский ФАП	с.Каменка	302	0	2100	0	0	0			
9	Кекинский ФАП	с.Кекино	153	0	1040	0	0	0			
10	Криушинский ФАП	с.Криуши, п.Алексеевский	323	0	2200	0	0	0			
11	Кузьмиярский ФАП	п.Кузьмияр	499	0	3400	0	0	0			

№ на карте	Наименование медицинской организации (структурного подразделения)	Непосредственно обслуживаемые населенные пункты, закрепленные по участковому принципу (перечислить)	Численность населения в обслуживаемых населенных пунктах, закрепленных по участковому принципу	Плановая (проектная) мощность (число посещений в смену)	Плановые объемы по ТПГГГ* (число посещений)		Плановые объемы по ТПГГГ* (круглосуточный стационар), число койко-дней		Профиль коек по ТПГГ* (перечислить)	Находится в арендованном помещении	Здание требует сноса, реконструкции, капитального ремонта
					Всего	в том числе по ОМС	Всего	в том числе по ОМС			
1	2	3	4	5	6	7	8	9	10	11	12
12	Лысогорский ФАП	п.Лысая Гора п.Шереметьева п.Сосенки п.Казанский п.Петровский	241	0	1700	0	0	0			
13	Огнев-Майданский ФАП	с.Огне-Майдан п.Красный Восток п.Юрты	425	0	3100	0	0	0			
14	Осиновский ФАП	с.Осинки	407	0	2800	0	0	0			
15	Отарский ФАП	с.Отары	236	0	1610	0	0	0			
16	Покров-Майданский ФАП	с.Покров-Майдан д.Крутцы п.Новая Жизнь	395	0	2690	0	0	0			
17	Разнежский ФАП	с.Разнежье	347	0	2400	0	0	0			
18	Сомовский ФАП	с.Сомовка д.Белогорка д.Карповка п.Приволжский	405	0	2760	0	0	0			

№ на карте	Наименование медицинской организации (структурного подразделения)	Непосредственно обслуживаемые населенные пункты, закрепленные по участковому принципу (перечислить)	Численность населения в обслуживаемых населенных пунктах, закрепленных по участковому принципу	Плановая (проектная) мощность (число посещений в смену)	Плановые объемы по ТПГГГ* (число посещений)		Плановые объемы по ТПГГГ* (круглосуточный стационар), число койко-дней		Профиль коек по ТПГГ* (перечислить)	Находится в арендованном помещении	Здание требует сноса, реконструкции, капитального ремонта
					Всего	в том числе по ОМС	Всего	в том числе по ОМС			
1	2	3	4	5	6	7	8	9	10	11	12
19	Тришкинский ФАП	д.Александровка с.Тришкино д.Староникольское д.Ледырь с.Шокино	247	0	1680	0	0	0			
20	Чугуновский ФАП	с.Чугуны	703	0	4780	0	0	0			
22	Красногорский ОВОП	Красная Горка д.Липовка д.Сарайки с.Быковка д.Ольгино с.Львово д.Николаевка с.Чугуны д.Варварино д.Надеждино д.Калитка п.Южный	1553	20	7259	7259	0	0			

№ на карте	Наименование медицинской организации (структурного подразделения)	Непосредственно обслуживаемые населенные пункты, закрепленные по участковому принципу (перечислить)	Численность населения в обслуживаемых населенных пунктах, закрепленных по участковому принципу	Плановая (проектная) мощность (число посещений в смену)	Плановые объемы по ТПГГГ* (число посещений)		Плановые объемы по ТПГГГ* (круглосуточный стационар), число койко-дней		Профиль коек по ТПГГ* (перечислить)	Находится в арендованном помещении	Здание требует сноса, реконструкции, капитального ремонта
					Всего	в том числе по ОМС	Всего	в том числе по ОМС			
1	2	3	4	5	6	7	8	9	10	11	12
24	Семьянский ОВОП	с.Семьяны д.Никольское п.Нефедиха д.Агрофенино с.Ивановка п.Новинки д.Александровка д.Тришкино д.Староникольское д.Ледырь с.Шокино с.Кекино с.Белавка	1563	20	6918	6918	0	0			
25	Фокинский ОВОП	с.Фокино с.Сомовка с.Белогорка д.Карповка п.Приволжский	1667	20	7093	7093	0	0			
	Итого ГБУЗ НО "Воротынская ЦРБ"	Домовые хозяйства – 9 ед.	18025	530	204007	146642	34229	26669			
ГБУЗ НО "Воскресенская центральная районная больница"											

№ на карте	Наименование медицинской организации (структурного подразделения)	Непосредственно обслуживаемые населенные пункты, закрепленные по участковому принципу (перечислить)	Численность населения в обслуживаемых населенных пунктах, закрепленных по участковому принципу	Плановая (проектная) мощность (число посещений в смену)	Плановые объемы по ТПГГГ* (число посещений)		Плановые объемы по ТПГГГ* (круглосуточный стационар), число койко-дней		Профиль коек по ТПГГ* (перечислить)	Находится в арендованном помещении	Здание требует сноса, реконструкции, капитального ремонта
					Всего	в том числе по ОМС	Всего	в том числе по ОМС			
1	2	3	4	5	6	7	8	9	10	11	12
1,34	Воскресенская ЦРБ	р.п.Воскресенское, д.Чернышиха, д.Капустиха, д.Калиниха, п.Калиниха, п. им Михеева, д.Будилиха, д.Задворка, д.Усиха, д.Чухломка, д.Якшиха, д.Белоусово, д.Буслаево, с.Глухово, д.Елкино, д.Липовка, д.Родионово, д.Анненка, д.Кр.Новь, п. Красные Поляны, п.Красный Яр, п.Мирный, п. Поляны, с.Богородское, д.Борисовка, д.Косогорово, д.Лалакино, д.Курдома, д.Урубково, д.Бесходарное, д.Богданово, д.Валявиха, д.Галибиха, д.Евдокимово, д.Трифакино, д.Аносово, д.Левиха, д.Пичужиха, д.Попиха, д.Поползуха, д.Стрелиха, д.Красное, д.Погатиха, д.Пузеево, д.Семеново, д.Шишкино, д.Асташиха, с.Благовещенское, с.Знаменское, д.Бахарево, д.Докукино, д.Ладыгино, д.Нагорное, д.Сосновка, д.Сухоборка, д.Сысуево, д.Томилиха, с.Успенское, д.Шевелино, д.Безводное, д.Елдеж, д.Копанки, д.Поломерское, д.Попово, д.Черново, д.Бараниха, д.Звягино, д.Чанниково, д.Карасиха, д.Кладовка, д.Коробиха, д.Прудовка, д.Соловьиха, д.Антипино, д.Васильевское, д.Дубовик, д.Кузнецово, д.Кучиново, д.Марьино, д.Марфино, д.Нахратово, д.Озерское, д.Подлесное, д.Шамино, д.Щербаково, д.Орехи, д.Шалово, д.Бахариха, д.Лучиновка, д.Площаниха, д.Русениха, д.Щербачиха, д.Копылково, д.Чихтино	19735	360	110783	98245	27313	24313	Гинекологические,гнойные хирургические,инфекционные,неврологические, патологии беременности,терапевтические,хирургические,койки сестринского ухода		Требует капитального ремонта акт №1 осмотра состояния здания от 11.01.20 поликлиники, акт №2 осмотра состояния здания от 11.01.20 стационара,акт №4 осмотра состояния здания от 11.01.20 инфекционного отделения.

№ на карте	Наименование медицинской организации (структурного подразделения)	Непосредственно обслуживаемые населенные пункты, закрепленные по участковому принципу (перечислить)	Численность населения в обслуживаемых населенных пунктах, закрепленных по участковому принципу	Плановая (проектная) мощность (число посещений в смену)	Плановые объемы по ТПГГГ* (число посещений)		Плановые объемы по ТПГГГ* (круглосуточный стационар), число койко-дней		Профиль коек по ТПГГ* (перечислить)	Находится в арендованном помещении	Здание требует сноса, реконструкции, капитального ремонта
					Всего	в том числе по ОМС	Всего	в том числе по ОМС			
1	2	3	4	5	6	7	8	9	10	11	12
2,33	Владимирская амбулатория	д.Александровка, д.Б.Ключи, с.Владимирское, д.Зимарка, д.Мартьяново, д.Осиновка, д.Рассадино, д.Шишенино, д.Аршиново, д.Бараново, д.Каменка, д.Пигалёво, д.Пузеево, д.Шурговаш, д.Быдрей, д.Лобачи, д.Топан	1704	15	5818	5818,	0,00	0,00			
3	Воздвиженская амбулатория	д.Б.Содомово, с.Воздвиженское, д.Ижма, д.Руя, д.Ч.Болото, д.Б-Иевлево, д.М-Иевлево, д.Сухоречье, д.Тиханки, д.Большие Отары, д.Заболотное, д.Малые Отары, д.Б.-Поле, д.Кузнец, д. Нестерино, д.Ошараш, д.Б-Юронга, д.Изъянка, д.М-Юронга, д.Б.-Поляны, д.М.-Содомово, д.Петрово, д.Прудовские, п.Северный, д.Безводное, д.Игнатьево, д.Краснояр, д.Песочное, д.Раскаты, д.Троицкое, д.Драничное, д.Елизаветино, с.Староустье	2542	50,	9942,	9942,	0,00	0,00			Требует капитального ремонта акт №19 осмотра состояния здания от 14.01.20 амбулатории
4	Нестиарская амбулатория	д.Автулиха, д.Быстрец, д.Завод, д.Заозерье, д.Клюкино, д.Марково, с.Нестиары, д.Никоново, д.Д.-Поляны, д.Дубовка, д.Егорово д.Ерзово д.Кр.Звезда д.Бовырино д.Люнда д.Осиновка	708	20,	2840	2840,	0,00	0,00			
5	Асташихинский ФАП	д.Асташиха, с.Благовещенское, с.Знаменское	395		1533	0,00	0,00	0,00		да	
6	Барановский ФАП	д.Аршиново, д.Бараново, д.Каменка, д.Пигалёво, д.Пузеево, д.Шурговаш	456		1868	0,00	0,00	0,00		да	
7	Богородский ФАП	с.Богородское, д.Борисовка, д.Косогорово, д.Лалакино, д.Курдома, д.Урубково	991		2500	2500,	0,00	0,00			
8	Большеиевлевский ФАП	д.Б-Иевлево, д.М-Иевлево, д.Сухоречье, д.Тиханки	239		1136,	0,00	0,00	0,00			Требует капитального ремонта акт №24 осмотра

№ на карте	Наименование медицинской организации (структурного подразделения)	Непосредственно обслуживаемые населенные пункты, закрепленные по участковому принципу (перечислить)	Численность населения в обслуживаемых населенных пунктах, закрепленных по участковому принципу	Плановая (проектная) мощность (число посещений в смену)	Плановые объемы по ТПГГГ* (число посещений)		Плановые объемы по ТПГГГ* (круглосуточный стационар), число койко-дней		Профиль коек по ТПГГ* (перечислить)	Находится в арендованном помещении	Здание требует сноса, реконструкции, капитального ремонта
					Всего	в том числе по ОМС	Всего	в том числе по ОМС			
1	2	3	4	5	6	7	8	9	10	11	12
											состояния здания от 14.01.20 ФАП
9	Большеотарский ФАП	д.Большие Отары, д.Заболотное, д.Малые Отары	376,		1518,	0,00	0,00	0,00			
10	Большепольский ФАП	д.Б.-Поле, д.Кузнец, д. Нестерино, д.Ошараш	159		708,	0,00	0,00	0,00			
11	Глуховский ФАП	д.Белоусово, д.Буслаево, с.Глухово, д.Елкино, д.Липовка, д.Родионово	654		2500,	2500	0,00	0,00			Требует капитального ремонта акт №26 осмотра состояния здания от 14.01.20 ФАП
12	Докукинский ФАП	д.Бахарево, д.Докукино, д.Ладыгино, д.Нагорное, д.Сосновка, д.Сухоборка, д.Сысуево, д.Томилиха, с.Успенское, д.Шевелино	464		1671,	0,00	0,00	0,00		да	
13	Егоровский ФАП	д.Д.-Поляны, д.Дубовка, д.Егорово, д.Ерзово, д.Кр.Звезда	235		968,	0,00	0,00	0,00			
14	Елдежский ФАП	д.Безводное, д.Елдеж	266		835	0,00	0,00	0,00			
15	Звягинский ФАП	д.Бараниха, д.Звягино, д.Чанниково	145		739	0,00	0,00	0,00			
16	Игнатьевский ФАП	д.Безводное, д.Игнатьево, д.Краснояр	135		443	0,00	0,00	0,00			Требует капитального ремонта акт №35 осмотра состояния здания от 14.01.20 ФАП
17	Изъянский ФАП	д.Б-Юронга, д.Изъянка, д.М-Юронга	85		433	0,00	0,00	0,00			Требует капитального ремонта акт

№ на карте	Наименование медицинской организации (структурного подразделения)	Непосредственно обслуживаемые населенные пункты, закрепленные по участковому принципу (перечислить)	Численность населения в обслуживаемых населенных пунктах, закрепленных по участковому принципу	Плановая (проектная) мощность (число посещений в смену)	Плановые объемы по ТПГГГ* (число посещений)		Плановые объемы по ТПГГГ* (круглосуточный стационар), число койко-дней		Профиль коек по ТПГГ* (перечислить)	Находится в арендованном помещении	Здание требует сноса, реконструкции, капитального ремонта
					Всего	в том числе по ОМС	Всего	в том числе по ОМС			
1	2	3	4	5	6	7	8	9	10	11	12
											№36 осмотра состояния здания от 14.01.20 ФАП
18	Карасихинский ФАП	д.Карасиха, д.Кладовка, д.Коробиха, д.Прудовка, д.Соловьиха	85		352	0,00	0,00	0,00			Требует капитального ремонта акт №30 осмотра состояния здания от 14.01.20 ФАП
19	Красноярский ФАП	д.Анненка, д.Кр.Новь, п.Красный Яр, п. Красные Поляны, п.Мирный, п. Поляны	574		2500	2500	0,00	0,00			
20	Левихинский ФАП	д.Аносово, д.Левиха, д.Пичужиха, д.Попиха, д.Поползуха, д.Стрелиха	104,		433,	0,00	0,00	0,00			
21	Люндоосиновский ФАП	д.Бовырино, д.Люнда, д.Осиновка	156		647	0,00	0,00	0,00		да	
22	Малосодомовский ФАП	д.Б.-Поляны д.М.-Содомово, д.Петрово, д.Прудовские	150		502,	0,00	0,00	0,00			
23	Нахратовский ФАП	д.Антипино, д.Васильевское, д.Дубовик, д.Кузнецово, д.Кучиново, д.Марьино, д.Марфино, д.Нахратово, д.Озерское, д.Подлесное, д.Шамино, д.Щербаково	542		2191	0,00	0,00	0,00			
24	Ореховский ФАП	д.Орехи, д.Шалово	51		357	0,00	0,00	0,00			
25	Погатихинский ФАП	д.Красное, д.Погатиха, д.Пузеево, д.Семеново, д.Шишкино	104		359	0,00	0,00	0,00			
26	Поповский ФАП	д.Копанки, д.Поломерское, д.Попово, д.Черново	212		8760	0,00	0,00	0,00			Требует капитального ремонта акт №22 осмотра состояния здания от

№ на карте	Наименование медицинской организации (структурного подразделения)	Непосредственно обслуживаемые населенные пункты, закрепленные по участковому принципу (перечислить)	Численность населения в обслуживаемых населенных пунктах, закрепленных по участковому принципу	Плановая (проектная) мощность (число посещений в смену)	Плановые объемы по ТПГГГ* (число посещений)		Плановые объемы по ТПГГГ* (круглосуточный стационар), число койко-дней		Профиль коек по ТПГГ* (перечислить)	Находится в арендованном помещении	Здание требует сноса, реконструкции, капитального ремонта
					Всего	в том числе по ОМС	Всего	в том числе по ОМС			
1	2	3	4	5	6	7	8	9	10	11	12
											14.01.20 ФАП
27	Раскатский ФАП	д.Песочное, д.Раскаты, д.Троицкое	310		1089	0,00	0,00	0,00			Требует капитального ремонта акт №27 осмотра состояния здания от 14.01.20 ФАП
28	Русенихинский ФАП	д.Бахариха, д.Лучиновка, д.Площаниха, д.Русениха, д.Щербачиха	190,		922,	0,00	0,00	0,00		да	
29	Северный ФАП	п.Северный	158,		555	0,00	0,00	0,00			
30	Староустинский ФАП	д.Драничное, д.Елизаветино, с.Староустье	619		2500	2500	0,00	0,00			
31	Чихтинский ФАП	д.Копылково, д.Чихтино	83,		459	0,00	0,00	0,00			
32	Шадринский ФАП	д.Быдрей, д.Лобачи, д.Топан, д.Шадрино	372		951	0,00	0,00	0,00			Требует капитального ремонта акт №33 осмотра состояния здания от 14.01.20 ФАП
	Галибихинский ФАП	д.Бесходарное, д.Богданово, д.Валявиха, д.Галибиха, д.Евдокимово, д.Трифакино	422		1212	0,00	0,00	0,00			
	Итого ГБУЗ НО "Воскресенская ЦРБ"	Домовые хозяйства – 12 ед.	19459	445	162140	126845,00	27313,00	24313,00			
ГБУЗ НО "Выксунская центральная районная больница"											
1	Стоматологическая поликлиника	гог Выкса	81654	275	56487	56487	0	0			

№ на карте	Наименование медицинской организации (структурного подразделения)	Непосредственно обслуживаемые населенные пункты, закрепленные по участковому принципу (перечислить)	Численность населения в обслуживаемых населенных пунктах, закрепленных по участковому принципу	Плановая (проектная) мощность (число посещений в смену)	Плановые объемы по ТПГГГ* (число посещений)		Плановые объемы по ТПГГГ* (круглосуточный стационар), число койко-дней		Профиль коек по ТПГГ* (перечислить)	Находится в арендованном помещении	Здание требует сноса, реконструкции, капитального ремонта
					Всего	в том числе по ОМС	Всего	в том числе по ОМС			
1	2	3	4	5	6	7	8	9	10	11	12
1,23	Выксунская ЦРБ	г Выкса, пгт Досчатое, птг Шиморское, птг Виля, с. Новодмитриевка, с. Туртапка, птг Ближне-Песочное, птг Ближне Черная, с. Мотмос, с. Борковка, с. Верхняя Верея, с. Нижняя Верея, д. Грязная, д. Тамболес, с. Чупалейка, д. Змейка, д. Новая Деревня, с. Сноведь, д. Покровка, с. Полдеревка, п. Димара, п. Фирюсиха, п. Унор, п. Внутренний, п. Бакин, п. Пристанское, п. Красное Солнце, д. Норковка, д. Дальнепесочная, п. Озерный, п. Стрелка, д. Пустошка, с. Семилово, п. Мяря, п. Ореховка, п. Малиновка, д. Старая Деревня, д. Гагарская, п. Шернавка, д. Осиповка, п. Боевой, п. Ризадеевский,	81654	1040	501229	441449	137044	123793	Для беременных и рожениц, патологии беременности, акушерского (сестринского) ухода, хирургические, гнойные хирургические, ожоговые, онкологические при применении химиотерапевтического лечения, урологические, травматологические, неврологические, неврологические (ПСО и РСЦ), травматологические (с сочетанной травмой), офтальмологические, педиатрические соматические, патологии новорожденных и недоношенных детей, реабилитационные для больных с заболеваниями ЦСН и органов чувств, гинекологические, терапевтические, геронтологические, кардиологические, кардиологические (ПСО		.

№ на карте	Наименование медицинской организации (структурного подразделения)	Непосредственно обслуживаемые населенные пункты, закрепленные по участковому принципу (перечислить)	Численность населения в обслуживаемых населенных пунктах, закрепленных по участковому принципу	Плановая (проектная) мощность (число посещений в смену)	Плановые объемы по ТПГГГ* (число посещений)		Плановые объемы по ТПГГГ* (круглосуточный стационар), число койко-дней		Профиль коек по ТПГГ* (перечислить)	Находится в арендованном помещении	Здание требует сноса, реконструкции, капитального ремонта
					Всего	в том числе по ОМС	Всего	в том числе по ОМС			
1	2	3	4	5	6	7	8	9	10	11	12
									и РСЦ), эндокринологические, инфекционные, дерматологические, наркологические, психиатрические		
2	Вильская больница	рп Виля, г. Выкса, п. Фирюсиха	3573	25	3682	3682	2200	0	сестринского ухода		
3	Поликлиника Досчатинской больницы	рп Досчатое	5080	50	12933	12933	0	0			
4	Шиморская больница	рп Шиморское	4089	100	20858	20858	0	0			
5,22	Новодмитриевская врачебная амбулатория	д. Новодмитриевка, п. Ореховка, п. Боевой, с. Семилово	676	50	8052	8052	0	0			
6	Ближнепесоченский ФАП	пгт Бл-Песочное	1579	0	3600	3600	0	0			

№ на карте	Наименование медицинской организации (структурного подразделения)	Непосредственно обслуживаемые населенные пункты, закрепленные по участковому принципу (перечислить)	Численность населения в обслуживаемых населенных пунктах, закрепленных по участковому принципу	Плановая (проектная) мощность (число посещений в смену)	Плановые объемы по ТПГГГ* (число посещений)		Плановые объемы по ТПГГГ* (круглосуточный стационар), число койко-дней		Профиль коек по ТПГГ* (перечислить)	Находится в арендованном помещении	Здание требует сноса, реконструкции, капитального ремонта
					Всего	в том числе по ОМС	Всего	в том числе по ОМС			
1	2	3	4	5	6	7	8	9	10	11	12
7	Ближнечерновской ФАП	пгт Бл-Черная	1577	0	10442	0	0	0			
8	Борковский ФАП	с. Борковка	1451	0	3600	3600	0	0			
9	Верхневерейский ФАП	с. В-Верея	1109	0	73530	0	0	0			
10	Грязновский ФАП	д. Грязная	940	0	6238	0	0	0			
11	Димарский ФАП	п. Димара	100	0	694	0	0	0			
12	Нижневерейский ФАП	с. Н-Верея, п. Стрелка, п. Внутреннее, п. Озерный, п. Пристанское, п. Бакин	944	0	6264	0	0	0			
13	Новский ФАП	д. Новая-Деревня, д. Старая, д. Дальне-Песочное, д. Дальне-Черная, д. Гагарское, п. Кр Солнце, д. Шернавка	3160	0	2120	0	0	0			
14	Покровский ФАП	д. Покровка, д. Пустошка, д. Малиновка	174	0	1182	0	0	0			
15	Проволоченский ФАП	пгт Проволочное	1122	0	7439	0	0	0			
16	Сноведской ФАП	с. Сноведь, д. Норковка	275	0	1849	0	0	0			
17	Тамболеский ФАП	д. Тамболес	470	0	3136	0	0	0			
18	Туртапинский ФАП	с. Туртапка, д. Змейка	1669	0	11049	0	0	0			
19	Унорский ФАП	п. Унор	41	0	308	0	0	0			
20	Чупалейский ФАП	с. Чупалейка, с. Полдеревка, п. Мяря	514	0	3426	0	0	0			
21	Мотмосской ОВОП в составе городской поликлиники	с. Мотмос	2095	20	4341	4341	0	0			
	Итого ГБУЗ НО "Выксунская ЦРБ"	Домовые хозяйства – 1 ед.	193946	1560	742459	555002	139244	123793			
ГБУЗ НО "Гагинская центральная районная больница											

№ на карте	Наименование медицинской организации (структурного подразделения)	Непосредственно обслуживаемые населенные пункты, закрепленные по участковому принципу (перечислить)	Численность населения в обслуживаемых населенных пунктах, закрепленных по участковому принципу	Плановая (проектная) мощность (число посещений в смену)	Плановые объемы по ТПГГГ* (число посещений)		Плановые объемы по ТПГГГ* (круглосуточный стационар), число койко-дней		Профиль коек по ТПГГ* (перечислить)	Находится в арендованном помещении	Здание требует сноса, реконструкции, капитального ремонта
					Всего	в том числе по ОМС	Всего	в том числе по ОМС			
1	2	3	4	5	6	7	8	9	10	11	12
1,25	ГБУЗ НО "Гагинская ЦРБ" Поликлиника	с. Гагино, с. Шерстино, с.Тяпино, п. Первомайский с. Ивковос. Зверево, с. Сумгулово, с. СмирновоС. Итманово, с. Глушонкис. Ляпняс. Моисеевка, д. Протасово, с. Карауловка, с. Осиновка, с. Гуленки, с. Шумовос. Сыченки, с. Баженово, с. Малаховос. Никольскоес. Н.Еделевос.Н.Благовещенское, с. Сурки, с. Андросовос. Б.Уда, с. Пекшатьс. Ломакино, д.Ханенеевка, д. Сумароково, д. Луж-Помрыс.Юрьево, с.Курбатово, с.Калинино, с. П.Леонтьевос. Тарханово, с. Утка, с. Муратовка, с. Венец, д. Зелёнаяс. Дарьино, с. Черничиха, с. Н.Молчановод.Ройка, д. Зелёная, с.Ветошкино, п. Успенский, Б-Поляны, п. Раздольес. П.Осаново, с. Субботино, с. Новодевичьи Горыс. Исуповос. Какинос. Покровс. Березники, с. Воронцовос. Мишуково	9776	300	64844	50813	0	0			Требует капитального ремонта акт №2 здание пищеблока, акт №3 здание прачечной, акт №4 здание поликлиники , акт №14 здание терапевтического стационара , акт №5 здание гаражей.
1	ГБУЗ НО "Гагинская ЦРБ" Главный корпус		0	0	0	0	13097	13097	Хирургические, терапевтические,педиатрические, инфекционные взрослые, инфекционные педриатические.		Требует капитального ремонта акт №1 здание главного корпуса
2,24	ГБУЗ НО "Гагинская ЦРБ" Б.Аратская УБ	с. Б.Арать	333	50	899	899	1500	0	Койки сестринского ухода		Требует капитального ремонта акт №6 здание офис ОВОП
3	Б.Удинский ФЗП	с. Б.Уда, с. Пекшать	160	0	1050	0	0	0			Требует

№ на карте	Наименование медицинской организации (структурного подразделения)	Непосредственно обслуживаемые населенные пункты, закрепленные по участковому принципу (перечислить)	Численность населения в обслуживаемых населенных пунктах, закрепленных по участковому принципу	Плановая (проектная) мощность (число посещений в смену)	Плановые объемы по ТПГГГ* (число посещений)		Плановые объемы по ТПГГГ* (круглосуточный стационар), число койко-дней		Профиль коек по ТПГГ* (перечислить)	Находится в арендованном помещении	Здание требует сноса, реконструкции, капитального ремонта
					Всего	в том числе по ОМС	Всего	в том числе по ОМС			
1	2	3	4	5	6	7	8	9	10	11	12
											капитального ремонта акт №8 здание ФП
4	Березниковский ФЗП	с. Березники, с. Воронцово	381	0	2500	0	0	0			Требует капитального ремонта акт №11 здание ФП
5	Ветошкинский ФЗП	д.Ройка, д. Зелёная, с.Ветошкино, п. Успенский, Б-Поляны, п. Раздолье	560	0	3675	0	0	0			Требует капитального ремонта акт №10 здание ФП
6	Зверевский ФЗП	с. Зверево, с. Сумгулово, с. Смирново	198	0	1299	0	0	0			
7	Ивковский ФЗП	с. Ивково	146	0	958	0	0	0			
8	Исуповский ФЗП	с. Исупово	290	0	1903	0	0	0			Требует капитального ремонта акт №7 здание ФП
9	Итмановский ФЗП	С. Итманово, с. Глушонки	335	0	2198	0	0	0			Требует капитального ремонта акт №12 здание ФП
10	Какинский ФЗП	с. Какино	188	0	1234	0	0	0			
11	Ломакинский ФЗП	с. Ломакино, д.Ханенеевка, д. Сумароково, д. Луж-Помры	334	0	2192	0	0	0			Требует капитального ремонта акт №13 здание ФП
12	Ляпнинский ФЗП	с. Ляпня	252	0	1654	0	0	0			

№ на карте	Наименование медицинской организации (структурного подразделения)	Непосредственно обслуживаемые населенные пункты, закрепленные по участковому принципу (перечислить)	Численность населения в обслуживаемых населенных пунктах, закрепленных по участковому принципу	Плановая (проектная) мощность (число посещений в смену)	Плановые объемы по ТПГГГ* (число посещений)		Плановые объемы по ТПГГГ* (круглосуточный стационар), число койко-дней		Профиль коек по ТПГГ* (перечислить)	Находится в арендованном помещении	Здание требует сноса, реконструкции, капитального ремонта
					Всего	в том числе по ОМС	Всего	в том числе по ОМС			
1	2	3	4	5	6	7	8	9	10	11	12
13	Мишуковский ФЗП	с. Мишуково	103	0	676	0	0	0			
14	Моисеевский ФЗП	с. Моисеевка, д. Протасово, с. Карауловка, с. Осиновка, с. Гуленки, с. Шумово	289	0	1896	0	0	0			
15	Н.Благовещенский ФЗП	с.Н.Благовещенское, с. Сурки, с. Андросово	265	0	1739	0	0	0			
16	Н.Еделевский ФЗП	с. Н.Еделево	149	0	978	0	0	0			
17	Никольский ФЗП	с. Никольское	112	0	735	0	0	0			
18	П.Осановский ФЗП	с. П.Осаново, с. Субботино, с. Новодевичьи Горы	256	0	1680	0	0	0			
19	Покровский ФЗП	с. Покров	221	0	1450	0	0	0			
20	Сыченский ФЗП	с. Сыченки, с. Баженово, с. Малахово	152	0	997	0	0	0			Требует капитального ремонта акт №9 здание ФП
21	Тархановский ФЗП	с. Тарханово, с. Утка, с. Муратовка, с. Венец, д. Зелёная	290	0	1903	0	0	0			
22	Ушаковский ФЗП	с. Дарьино, с. Черничиха, с. Н.Молчаново	642	0	4213	0	0	0			
23	Юрьевский ФЗП	с.Юрьево, с.Курбатово, с.Калинино, с. П.Леонтьево	993	0	6516	0	0	0			
	Итого ГБУЗ НО "Гагинская ЦРБ"		10781	350	107189	51712	14597	13097			
ГБУЗ НО "Городецкая центральная районная больница"											

№ на карте	Наименование медицинской организации (структурного подразделения)	Непосредственно обслуживаемые населенные пункты, закрепленные по участковому принципу (перечислить)	Численность населения в обслуживаемых населенных пунктах, закрепленных по участковому принципу	Плановая (проектная) мощность (число посещений в смену)	Плановые объемы по ТПГГГ* (число посещений)		Плановые объемы по ТПГГГ* (круглосуточный стационар), число койко-дней		Профиль коек по ТПГГ* (перечислить)	Находится в арендованном помещении	Здание требует сноса, реконструкции, капитального ремонта
					Всего	в том числе по ОМС	Всего	в том числе по ОМС			
1	2	3	4	5	6	7	8	9	10	11	12
1,29	"ГБУЗ НО"Городецкая ЦРБ"	д.Абросиха, д.Кудашиха, д.Подлужное, д.Пономарево, д.Улыбино, д.Черкуново, д. Дроздово, д .Бабино, д.Бодягино д.Богданово д.Никулино д. Сидорово д. Мокрушино д. Мочальное д. Чегенево д.Попово д.Ягодно-Лесное, д.Дырино, д. Лазарево, д.Мехово, д.Филоново, д. Шарыпово, д.Зубово, д.Копосово, д.Колываново Ульянково д.Притыкино д.Слышково д.Хахалино с.п.Узольский, д.Мысово, д.Тарханово,д.Пестово, д.Галанино,д.Заборово, д.Кленово, д. Жеравизное	27205	500	216485	187938	68011	68011	гинекологические, гнойно хирургические, инфекционные, неврологические, онкологические с ПХТ, терапевтические, хирургические, эдокринологические		требуется капитальный ремонт в здании главного крпуса стационара - акт ГБУЗ НО "Городецкая ЦРБ" № 1 от 11.01.2019 г., капитальный ремонт в здании взрослой поликлиники - акт ГБУЗ НО "Городецкая ЦРБ" № 2 от 14.01.2019 г.

№ на карте	Наименование медицинской организации (структурного подразделения)	Непосредственно обслуживаемые населенные пункты, закрепленные по участковому принципу (перечислить)	Численность населения в обслуживаемых населенных пунктах, закрепленных по участковому принципу	Плановая (проектная) мощность (число посещений в смену)	Плановые объемы по ТПГГГ* (число посещений)		Плановые объемы по ТПГГГ* (круглосуточный стационар), число койко-дней		Профиль коек по ТПГГ* (перечислить)	Находится в арендованном помещении	Здание требует сноса, реконструкции, капитального ремонта
					Всего	в том числе по ОМС	Всего	в том числе по ОМС			
1	2	3	4	5	6	7	8	9	10	11	12
2	филиал №1 ГБУЗНО "ГЦРБ"-Заволжская ГБ	г.Заволжье, р.п.Первомайский, п.Ясная Поляна.	38993	1500	279306	250759	88164	88164	гинекологические, гнойно хирургические, для беременных и рожениц, кардиологические, кардиологические (ПСО и РСЦ), неврологические, неврологические (ПСО и РСЦ), онкологические с ПХТ, реабилитационные для больных с заболеваниями центральной нервной системы и органов чувств, оториноларингологичес кие, паталогии беременности, патологии новорожденных и недоношенных детей, педиатрические соматические, терапевтические, травматологические, хирургические		требуется капитальный ремонт в зданиях: лечебный корпус-акт №2 от 17.04.2019 г.,здания пищеблока - акт учреждения №2/1 от 17.09.2019 г., здания гаража - акт учреждения №4/1 от 24.01.2019 г., здания хоз.корпуса - акт учреждения №1 от 29.03.2019, здания женской консультации - акт учреждения № 5 от 16.04.2019 г., здание женской консультации -

№ на карте	Наименование медицинской организации (структурного подразделения)	Непосредственно обслуживаемые населенные пункты, закрепленные по участковому принципу (перечислить)	Численность населения в обслуживаемых населенных пунктах, закрепленных по участковому принципу	Плановая (проектная) мощность (число посещений в смену)	Плановые объемы по ТПГГГ* (число посещений)		Плановые объемы по ТПГГГ* (круглосуточный стационар), число койко-дней		Профиль коек по ТПГГ* (перечислить)	Находится в арендованном помещении	Здание требует сноса, реконструкции, капитального ремонта
					Всего	в том числе по ОМС	Всего	в том числе по ОМС			
1	2	3	4	5	6	7	8	9	10	11	12
											акт учреждения № 7 от 24.01.2019, здание станции скорой помощи - акт учреждения № 4 от 14.01.2019 г..
3	Городецкая городская больница	г. Городец, д.Тарханово, д.Пестово, д.Галанино, д.Заборово, д.Кленово, д.Жеравизное	6672	200	24046	24046	0	0			требуется капитальный ремонт в здании поликлиники акт ГБУЗ НО "Городецкая ЦРБ" № 3/08 от 09.08.2019 г., здании поликлиники

№ на карте	Наименование медицинской организации (структурного подразделения)	Непосредственно обслуживаемые населенные пункты, закрепленные по участковому принципу (перечислить)	Численность населения в обслуживаемых населенных пунктах, закрепленных по участковому принципу	Плановая (проектная) мощность (число посещений в смену)	Плановые объемы по ТПГГГ* (число посещений)		Плановые объемы по ТПГГГ* (круглосуточный стационар), число койко-дней		Профиль коек по ТПГГ* (перечислить)	Находится в арендованном помещении	Здание требует сноса, реконструкции, капитального ремонта
					Всего	в том числе по ОМС	Всего	в том числе по ОМС			
1	2	3	4	5	6	7	8	9	10	11	12
											акт ГБУЗ НО "Городецкая ЦРБ" № 2 от 14.01.2019 г.,, здание стационараакт ГБУЗ НО "Городецкая ЦРБ" № 1 от 11.01.2019 г., здание корпуса 1 акт обследования ГБУЗ НО "Городецкая ЦРБ" от 16.10.2018 г
4	Городецкая ССМП		0	0	29348	28767	0	0			

№ на карте	Наименование медицинской организации (структурного подразделения)	Непосредственно обслуживаемые населенные пункты, закрепленные по участковому принципу (перечислить)	Численность населения в обслуживаемых населенных пунктах, закрепленных по участковому принципу	Плановая (проектная) мощность (число посещений в смену)	Плановые объемы по ТПГГГ* (число посещений)		Плановые объемы по ТПГГГ* (круглосуточный стационар), число койко-дней		Профиль коек по ТПГГ* (перечислить)	Находится в арендованном помещении	Здание требует сноса, реконструкции, капитального ремонта
					Всего	в том числе по ОМС	Всего	в том числе по ОМС			
1	2	3	4	5	6	7	8	9	10	11	12
5	Городецкая стоматологическая поликлиника		0	250	45493	45493	0	0			требуется капитальный ремонт здания стоматологической поликлиники акт ГБУЗ НО "Городецкая ЦРБ" № 3 от 16.01.2019
6	Бриляковская УБ	с.Бриляково,д.Бастраново,д.Богомолово, д.Бурково, д.Виноградово, д.Воротилово, д.Воробьево, д.Высоково, д.Горюшки, д.Дубрава, д.Евдокимово, д.Ефутино, д.Калинки, д.Карлово, д.Ключи, д.Косолапово, д.Красноселье, д.Кривоносово,д.Кумохино, д.Лапино, д.Лбово, д.Мартыново, д.Осоково, д.Ожгихино, д.Осоково, д.Пестряково, д.Привалово, д.Стрекалово, д.Тонково, д.Телицино, д.Токовиково, д.Эмохоны,п.Смиркино, д.Аксеново, д.Беляево, д.Березино, д.Конево, д.Коровино, д.Коровинское, д.Михайлово, д.Облизино, д.Пестряково, д.Пятейки, д.Сосновка, д.Собинное, д.Столбово, д.Тарханово, д.Трестьяны, д.Федосеево, д.Фомиха, д.Чесноково, д.Чучелиха, д.Шадрино д.Беляницино д.Жбанниково д.Коньково, д.Кривоносово, д.Красная Рамень, д.Мошкино, д.Никольское, д.Ничунаево, д.Островино, д.Прокурино, д.Рыжухино, д.Сысуйково, д.Роймино, д.Старцево	1787	50	5762	5762	0	0			требуется капитальный ремонт акт ГБУЗ НО "Городецкая ЦРБ" № 6/08 от 13.08.2019 г.

№ на карте	Наименование медицинской организации (структурного подразделения)	Непосредственно обслуживаемые населенные пункты, закрепленные по участковому принципу (перечислить)	Численность населения в обслуживаемых населенных пунктах, закрепленных по участковому принципу	Плановая (проектная) мощность (число посещений в смену)	Плановые объемы по ТПГГГ* (число посещений)		Плановые объемы по ТПГГГ* (круглосуточный стационар), число койко-дней		Профиль коек по ТПГГ* (перечислить)	Находится в арендованном помещении	Здание требует сноса, реконструкции, капитального ремонта
					Всего	в том числе по ОМС	Всего	в том числе по ОМС			
1	2	3	4	5	6	7	8	9	10	11	12
7,26	Зиняковская УБ	с.Зиняки, д.Бурдуково, д.Выскорное, д.Елхово, д.Заплутайки, д.Карпово, д.Кирюшино, д.Конопляново, д.Коптево, д.Луковкино, д.Максимовское, д.Мельниково, д.М.Березки, д.Осинки, д.Прудово, д.Рогозино, д.Солоденино, д. Фердуново, д. Черемушки, д.Чернорамье, д.Ширшово, д.Шутово, Горбуши, Елево, Чуркино,с.Зарубино, д.Александровка, д.Артемьево, д.Бабчино, д.Журавлево, д.Завражное, д.Колесниково, д.Матренино, д.Могильцы, д.Неболдино, д.Никитино, д.Ларино, д.Овинное, д.Подолец, д.Покровское, д.Полежайки, д.Пудово, д.Редькино, д.Самохвалово, д.Ситниково, д.Смольники, д.Соримостово, д.Сорокоумово, д.Сосновское, д.Строино, д.Ступино, д.Сухаренки, Сельский поселок, Сухаренки, д.Черново, д.Шалахино, д.Шошино, д.Яришное, Круглово,с.Воронино, д.Ведерниково, д. Володино, д.Гаврилки, д.Гранино, д.Гридниково, д.Долганово, д.Ивашково, д.Карташиха, д.Колоногово, д.Круглово, д.Малахово, д.Пелевино, д.Пречистино, д.Стрелка, д.Тюкалово, д.Харино, д.Яблонное	2215	50	6453	6453	0	0			требуется капитальный ремонт акт ГБУЗ НО "Городецкая ЦРБ" № 7/08 от 15.08.2019 г.

№ на карте	Наименование медицинской организации (структурного подразделения)	Непосредственно обслуживаемые населенные пункты, закрепленные по участковому принципу (перечислить)	Численность населения в обслуживаемых населенных пунктах, закрепленных по участковому принципу	Плановая (проектная) мощность (число посещений в смену)	Плановые объемы по ТПГГГ* (число посещений)		Плановые объемы по ТПГГГ* (круглосуточный стационар), число койко-дней		Профиль коек по ТПГГ* (перечислить)	Находится в арендованном помещении	Здание требует сноса, реконструкции, капитального ремонта
					Всего	в том числе по ОМС	Всего	в том числе по ОМС			
1	2	3	4	5	6	7	8	9	10	11	12
8,27	Николо-Погостинская УБ	с. Николо-Погост, д.Бакунино, д.Басурманиха, д. Безводное, д.Бурково, д. Бутаково, д. Головино, д. Гордеево, д.Дубки, д. Иголенки, д. Клепиковка, д. Ковалево, д. Коновалиха, д. Копенное, д. Коробово, д. Костомарино, д.Куфтино, д. Лисицыно, д. Лосево, д. Меленки, д.Митинское, д.Нехлустино, д.Опалево, Сельский, п. Первое Мая, д.Савино, д.Санниково, д.Сельцо, д.Сосновское, д.Старцево, д.Суздалево, д.Сысово, д.Фаладово, д.Харламиха, д.Частихино, д.Чистомежное, д.Шаталиха, д.Шипилово, д.Щекино, д.Ягодное, п.Ильинский	1010	30	3225	3225	0	0			требуется капитальный ремонт акт ГБУЗ НО "Городецкая ЦРБ" № 1/08 от 06.08.2019 г.
9,25	Аксентисская ВА	П.Аксентис, д.Блаженцово, д.Барышево, д.Восчестниково, д.Воронино, д.Воловое, д.Вяловская, д.Гусево, д.Гурьево, д.Горенское, д.Горенки, п.Городецкий, д.Глуховка, д.Дубенино, д.Долганиха, д.Желтиково, д.Караиха, д.Кожухово, д.Ломки, д.Лямино, д.Мокеиха, д.Мошки, д.Милеево, д.Нечаиха, д.Новочистное, д.Поповка, д.Пустошь, д.Прокофьево, д.Победа, д.Симоново, д.Сидорово, д.Ульяниха, д.Хаустово, д.Чередково, д.Швецово, д.Шишули	1091	35	3201	3201	0	0			
10	Ковригинская ВА	д.Ковригино, д.Ахлебаиха, д.Белоглазово, д.Бледны, д.Боковка, д.Высоково, д.Гришманово, д.Завиднево, д.Конево, д.Коробейниково, д.Косково, д.Курочкино, д.Курцево, д.Лосево, д.Мошкино, д.Никулино, д.Ноздрино, д.Петухово,	1059	25	3226	3226	0	0			

№ на карте	Наименование медицинской организации (структурного подразделения)	Непосредственно обслуживаемые населенные пункты, закрепленные по участковому принципу (перечислить)	Численность населения в обслуживаемых населенных пунктах, закрепленных по участковому принципу	Плановая (проектная) мощность (число посещений в смену)	Плановые объемы по ТПГГГ* (число посещений)		Плановые объемы по ТПГГГ* (круглосуточный стационар), число койко-дней		Профиль коек по ТПГГ* (перечислить)	Находится в арендованном помещении	Здание требует сноса, реконструкции, капитального ремонта
					Всего	в том числе по ОМС	Всего	в том числе по ОМС			
1	2	3	4	5	6	7	8	9	10	11	12
		д.Прозорово, д.Репино, д.Романово, д.Руя, д.Савино, д.Филипцево, д.Черна									
11	Серковская ВА	д.Серково, д.Варварское, д.Горбуново, д. Заломаево, д.Завражное, д.Безводное, д.Кумохино, д.Копнино, д. Ляпуново, д.Полизалово, д.Рожково, д.Речная, д.Рогожино, п.Детского санатория, д.Свинино, д.Слоново, д.Тяблино, д. Чернышиха, д.Яровская	1802	35	3227	3227	0	0			
12	Смольковская ВА	с. Смольки, д .Абрамиха, д. Аржаново, д.Архипиха, д.Ботусино, д.Дарьино, д.Долгуши, д.Душенькино, д.Елево, д.Иконниково, д.Караваево, д.Кипрево, д.Ковригино, д.Кочнево, д.Кузнечиха, д.Лебедево, д.Ломляево, д.Луговое, д.Никольское, д.Оскордино, д.Погуляйки, д.Прозориха, д.Пульниково, д.Пшеничное, д.Сбоиха, с.Скородум, д.Содомово, д.Стрелка, д.Тревожное, д.Тренино, д.Филипцево, д.Яблонное, д.Ягодное, д.Тихая, д.Тесовая, д.Малинки, д.Лесная	1630	25	1595	1595	0	0			
13,28	Строчковская ВА	с. Строчково, д .Авдеево, д. Высокая Рамень, д.Горохово, д.Засорихино, д.Кабачёво, д.Клюшниково, д.Кунорино, д.Липовая Грива, д.Ложкино, д.Мостовое, д.Нечаиха, д.Налескино, д.Наседкино, д.Пестово, д.Повалихино, д.Шейкино	1391	25	4042	4042	0	0		да	

№ на карте	Наименование медицинской организации (структурного подразделения)	Непосредственно обслуживаемые населенные пункты, закрепленные по участковому принципу (перечислить)	Численность населения в обслуживаемых населенных пунктах, закрепленных по участковому принципу	Плановая (проектная) мощность (число посещений в смену)	Плановые объемы по ТПГГГ* (число посещений)		Плановые объемы по ТПГГГ* (круглосуточный стационар), число койко-дней		Профиль коек по ТПГГ* (перечислить)	Находится в арендованном помещении	Здание требует сноса, реконструкции, капитального ремонта
					Всего	в том числе по ОМС	Всего	в том числе по ОМС			
1	2	3	4	5	6	7	8	9	10	11	12
14	Тимирязевская ВА	П. им.Тимирязева, д.Алферово, д.Андроново, д.Артюшино, д.Боково, д.Васильевское, д.Вашуриха, д. Вашурово, д. Ветелево, д. Вологино, д. Вязовое, д. Жеховская, д. Зубово, д. Иваново, д. Кирьяново, д. Лисино, д. Нагавицино, д. Носово, д. Павелкино, д. Перевесное, д. Родителево, д. Скипино, д. Скользихино, д. Терентьево, д. Ткалино, д. Торохово, д. Устиново, д.Федоровское, д.Бушнево, с.п.Буревестник	946	70	4042	4042	0	0			
15	Федуринская ВА	д.Федурино, д.Беляево д.Березники д.Блиново д.Большой Суходол д.Малый Суходол д.Волжское Лесничество д.Вороново д.Иголкино д.Козино д.Коробово д.Митрофаново д.Мозгулино д.Орехово д.Осинки д.Останино д.Первушкино д.Петухово д.Рябинки д.Соболиха п.Турбазы «Н» д.Фалино-Пестово д.Филино д.Содомово д.Шушарино	946	25	3225	3225	0	0			требуется капитальный ремонт акт ГБУЗ НО "Городецкая ЦРБ" № 5/08 от 09.08.2019 г.
16	Вороницкий ФАП	с.Воронино, д.Ведерниково, д. Володино, д.Гаврилки, д.Гранино, д.Гридниково, д.Долганово, д.Ивашково, д.Карташиха, д.Колоногово, д.Круглово, д.Малахово, д.Пелевино, д.Пречистино, д.Стрелка, д.Тюкалово, д.Харино, д.Яблонное	540	0	4092	0	0	0			требуется капитальный ремонт акт ГБУЗ НО "Городецкая ЦРБ" № 5 от 21.01.2019 г.
17	Дроздовский ФАП	д. Дроздово, д .Бабино, д. Бодягино, д.Богданово, д.Никулино, д. Сидорово, д. Мокрушино, д. Мочальное, д. Чегенево, д.Попово, д.Ягодно-Лесное, д.Дырино, д. Лазарево, д.Мехово, д.Филоново, д. Шарыпово, д.Зубово д.Копосово,	416	0	5000	0	0	0			

№ на карте	Наименование медицинской организации (структурного подразделения)	Непосредственно обслуживаемые населенные пункты, закрепленные по участковому принципу (перечислить)	Численность населения в обслуживаемых населенных пунктах, закрепленных по участковому принципу	Плановая (проектная) мощность (число посещений в смену)	Плановые объемы по ТПГГГ* (число посещений)		Плановые объемы по ТПГГГ* (круглосуточный стационар), число койко-дней		Профиль коек по ТПГГ* (перечислить)	Находится в арендованном помещении	Здание требует сноса, реконструкции, капитального ремонта
					Всего	в том числе по ОМС	Всего	в том числе по ОМС			
1	2	3	4	5	6	7	8	9	10	11	12
		д.Колываново, д.Ульянково, д.Притыкино, д.Слышково, д.Хахалино									
18	Зарубинский ФАП	с.Зарубино, д.Александровка, д.Артемьево, д.Бабчино, д.Журавлево, д.Завражное, д.Колесниково, д.Матренино, д.Могильцы, д.Неболдино, д.Никитино, д.Ларино, д.Овинное, д.Подолец, д.Покровское, д.Полежайки, д.Пудово, д.Редькино, д.Самохвалово, д.Ситниково, д.Смольники, д.Соримостово, д.Сорокоумово, д.Сосновское, д.Строино, д.Ступино, д.Сухаренки, Сельский поселок, Сухаренки, д.Черново, д.Шалахино, д.Шошино, д.Яришное, Круглово	639	0	4089	0	0	0		да	
19	Марковский ФАП	д. Бушнево, с.п. Буревестник	344	0	4089	0	0	0			
20	Мысовский ФАП	д.Мысово, с.п.Узольский	270	0	4089	0	0	0			
21	Первомайский ФАП	р.п.Первомайский, п.Ясная Поляна.	1373	0	5000	0	0	0			требуется капитальный ремонт акт ГБУЗ НО "ГОродецкая ЦРБ" № 1/7 от от 31.07.2019 г.

№ на карте	Наименование медицинской организации (структурного подразделения)	Непосредственно обслуживаемые населенные пункты, закрепленные по участковому принципу (перечислить)	Численность населения в обслуживаемых населенных пунктах, закрепленных по участковому принципу	Плановая (проектная) мощность (число посещений в смену)	Плановые объемы по ТПГГГ* (число посещений)		Плановые объемы по ТПГГГ* (круглосуточный стационар), число койко-дней		Профиль коек по ТПГГ* (перечислить)	Находится в арендованном помещении	Здание требует сноса, реконструкции, капитального ремонта
					Всего	в том числе по ОМС	Всего	в том числе по ОМС			
1	2	3	4	5	6	7	8	9	10	11	12
22	Смиркинский ФАП	п.Смиркино, д.Аксеново, д.Беляево, д.Березино, д.Конево, д.Коровино, д.Коровинское, д.Михайлово, д.Облизино, д.Пестряково, д.Пятейки, д.Сосновка, д.Собинное, д.Столбово, д.Тарханово, д.Трестьяны, д.Федосеево, д.Фомиха, д.Чесноково, д.Чучелиха	444	0	5000	0	0	0			
23	Тиховский ФАП	д.Тихая д.Тесовая д .Малинки д.Лесная	167	0	4089	0	0	0			требуется капитальный ремонт акт ГБУЗ НО "Городецкая ЦРБ" № 2/08 от 08.08.2019
24	Шадринский ФАП	д.Шадрино, д.Беляницино, д.Жбанниково, д.Коньково, д.Кривоносово, д.Красная Рамень, д.Мошкино, д.Никольское, д.Ничунаево, д.Островино, д.Прокурино, д.Рыжухино, д.Сысуйково, д.Роймино, д.Старцево	593	0	5000	0	0	0			требуется капитальный ремонт акт ГБУЗ НО "Городецкая ЦРБ" № 6 от от 22.01.2019
	ИТОГО по юридическому лицу	Домовые хозяйства – 5 ед.	86059	2820	632041	534500	156175	156175			
ГБУЗ НО "Дальнеконстантиновская центральная районная больница"											

№ на карте	Наименование медицинской организации (структурного подразделения)	Непосредственно обслуживаемые населенные пункты, закрепленные по участковому принципу (перечислить)	Численность населения в обслуживаемых населенных пунктах, закрепленных по участковому принципу	Плановая (проектная) мощность (число посещений в смену)	Плановые объемы по ТПГГГ* (число посещений)		Плановые объемы по ТПГГГ* (круглосуточный стационар), число койко-дней		Профиль коек по ТПГГ* (перечислить)	Находится в арендованном помещении	Здание требует сноса, реконструкции, капитального ремонта
					Всего	в том числе по ОМС	Всего	в том числе по ОМС			
1	2	3	4	5	6	7	8	9	10	11	12
1	ГБУЗ НО "Дальнеконстантиновская ЦРБ"	р.п.Дальнее Константиново, д.Ивановка, д.Новое Борцово, д.Улейка, д.Ивановка	4664	300	126704	106258	25445	24245	Гинекологические, гнойные хирургические, инфекционные, неврологические, геронтологические, педиатрические соматические, терапевтические, хирургические, интенсивной терапии, сестринского ухода		
2,21	Суроватихинская УБ	ст.Суроватиха,с. Муравьиха,п. Дубки, с.Суроватиха, д.Кажлейка, с.Новые Березники, п.Застенный, д.Арапиха, д.Касаткино	4040	90	18913	18913					
3	ВА Дальнее Константиново-5	п.Дальнее Константиново-5		70						да	
4	Нижегородская ВА	п.Нижегородец, д.Юловка, с.Борисово-Покровское, д.Кременки, д.Новая Владимировка, д.Криуша, д.Бугры, д.Вышка	3301	70	11200	11200					капитального ремонта, акт обследования №1А от 12.07.2018 здание врачебной амбулатории

№ на карте	Наименование медицинской организации (структурного подразделения)	Непосредственно обслуживаемые населенные пункты, закрепленные по участковому принципу (перечислить)	Численность населения в обслуживаемых населенных пунктах, закрепленных по участковому принципу	Плановая (проектная) мощность (число посещений в смену)	Плановые объемы по ТПГГГ* (число посещений)		Плановые объемы по ТПГГГ* (круглосуточный стационар), число койко-дней		Профиль коек по ТПГГ* (перечислить)	Находится в арендованном помещении	Здание требует сноса, реконструкции, капитального ремонта
					Всего	в том числе по ОМС	Всего	в том числе по ОМС			
1	2	3	4	5	6	7	8	9	10	11	12
5	Арманихинский ФАП	с.Арманиха, д.Сиуха, д.Винный Майдан, с.Тепло- Троицкое, д.Красная Горка	248		1097					да	капитального ремонта, внутренний акт обследования №3 от 12.07.2018
6	Белозеровский ФАП	с.Белозерово, с.Мухоедово, с.Ямные Березники	318		1406					да	капитального ремонта, внутренний акт обследования №1 от 12.07.2018
7	Берсеменовский ФАП	с.Берсеменово, д.Белая, д.Городищи	226		999					да	
8	Богоявленский ФАП	с.Богоявление, д.Борцово, д.Малая Поляна, д.Гремячая Поляна, д.Хмелевая Поляна, д.Белая Поляна	905		1867	1867				да	
9	Дубравский ФАП	п.Дубрава, с.Жедрино, с.Новое, с.Горные Березники, д.Относ	606		1270	1270				да	
10	Кужутский ФАП	д.Кужутки, д.Курилово, д.Зубаниха, д.Лапшиха, д.Александровка, с.Мирша, д.Наченье, д.Чуварлей	909		1432	1432				да	
11	Лазазейский ФАП	д.Лазазей, с.Маликово, д.Лубянцы, д.Кудрино	609		1095	1095				да	
12	Малопицкий ФАП	с.Малая Пица, д.Большая Пица, д.Выползово, д.Макраша, д.Ключищи, д.Кривая Грань	417		1051	1051				да	
13	Маргушинский ФАП	с.Маргуша, д.Малое Терюшево, д.Княгиновка, с.Ишино, д. Осиновка, д.Токариха, д.Старое Поле	260		1150					да	капитального ремонта, внутренний акт обследования

№ на карте	Наименование медицинской организации (структурного подразделения)	Непосредственно обслуживаемые населенные пункты, закрепленные по участковому принципу (перечислить)	Численность населения в обслуживаемых населенных пунктах, закрепленных по участковому принципу	Плановая (проектная) мощность (число посещений в смену)	Плановые объемы по ТПГГГ* (число посещений)		Плановые объемы по ТПГГГ* (круглосуточный стационар), число койко-дней		Профиль коек по ТПГГ* (перечислить)	Находится в арендованном помещении	Здание требует сноса, реконструкции, капитального ремонта
					Всего	в том числе по ОМС	Всего	в том числе по ОМС			
1	2	3	4	5	6	7	8	9	10	11	12
											№4 от 12.07.2018
14	Мигалихинский ФАП	с.Мигалиха, л.Ольгино, д.Надеждино	181		800					да	капитального ремонта, внутренний акт обследования №2 от 12.07.2018
15	Румстихинский ФАП	с.Румстиха, д.Берсениха	317		1402					да	капитального ремонта, внутренний акт обследования №5 от 12.07.2018
16	Румянцевский ФАП	с.Румянцево, д.Пунерь, д.Майморы, с.Симбилей, д.Староселье, д.Трухлей	800		1150	1150				да	
17	Сарлейский ФАП	с.Сарлей, д.Сарадон, д.Большое Сескино, д.Льготка, д.Учеватиха	739		3268					да	капитального ремонта, внутренний акт обследования №6 от 12.07.2018

№ на карте	Наименование медицинской организации (структурного подразделения)	Непосредственно обслуживаемые населенные пункты, закрепленные по участковому принципу (перечислить)	Численность населения в обслуживаемых населенных пунктах, закрепленных по участковому принципу	Плановая (проектная) мощность (число посещений в смену)	Плановые объемы по ТПГГГ* (число посещений)		Плановые объемы по ТПГГГ* (круглосуточный стационар), число койко-дней		Профиль коек по ТПГГ* (перечислить)	Находится в арендованном помещении	Здание требует сноса, реконструкции, капитального ремонта
					Всего	в том числе по ОМС	Всего	в том числе по ОМС			
1	2	3	4	5	6	7	8	9	10	11	12
18	Таможниковский ФАП	с.Таможниково, с. Помра, д.Вармалей, д.Устама, д.Чанниково	291		1287					да	капитального ремонта, внутренний акт обследования №78 от 12.07.2018
19	Татарский ФАП	с.Татарское, д.Бакшеево, д.Малое Сескино	682		1226	1226				да	
20	Тепелевский ФАП	с.Тепелево, д.Кужадон, д.Старое Тепелево, д.Камаиха	456		2017					да	капитального ремонта, внутренний акт обследования №7 от 12.07.2018
	ИТОГО по юридическому лицу	Домовые хозяйства – 6 ед.	20676	530	179334	145462	25445	24245			
ГБУЗ НО "Дивеевская центральная районная больница имюН.Н.Блохина"											
1	ГБУЗ НО "Дивеевская ЦРБ имени академика Н.Н. Блохина"	с.Дивеево, п.Сатис, п.Новостройка,п. Орешки, п.Беленки,п.Полевой,п.Цыгановка,п.Хвощево, Березино, Большое Череватово, Верякуши, Владимировка, Глухово, Дерновка, Елизарьево, Ивановское, Ичалово, Коврез, Коннво, Кременки, Круглые Паны, д.Крутцы, д.Кутузово, д.Липовка, д.Маевка, д.Малое Череватово, Онучино, Ореховец, д.Осиновка, д.Полупочинки, д.Рузаново, д.Слепые, с.Смирново, Стуклово, Суворово, Сыресьево, Темяшево, Трудовое, с.Челатьма, д.Шахаево,с. Яковлевка	16582	200	139299	106536	22787	19500	терапевтические,неврологические, хирургические, травматологические, инфекционные педиатрические, пит, травматологические, гинекологические, койки рожениц, койки патологии беременных, фтизиатрические		

№ на карте	Наименование медицинской организации (структурного подразделения)	Непосредственно обслуживаемые населенные пункты, закрепленные по участковому принципу (перечислить)	Численность населения в обслуживаемых населенных пунктах, закрепленных по участковому принципу	Плановая (проектная) мощность (число посещений в смену)	Плановые объемы по ТПГГГ* (число посещений)		Плановые объемы по ТПГГГ* (круглосуточный стационар), число койко-дней		Профиль коек по ТПГГ* (перечислить)	Находится в арендованном помещении	Здание требует сноса, реконструкции, капитального ремонта
					Всего	в том числе по ОМС	Всего	в том числе по ОМС			
1	2	3	4	5	6	7	8	9	10	11	12
2,19	Сатисская участковая больница	п.Сатис, п.Новостройка, п.Орешки, п. Полевой, п. Беленки, п. Хвощево, д.Цыгановка	2189	75	5011	5011	1763	0	сестринского ухода		
3	Больше- Череватовский ФАП	с.Большое Череватово, д.Малое Череватово	654	0	1700	0	0	0			
4	Верякушский ФАП	с.Верякуши, д.Дерновка	425	0	1200	0	0	0			
5	Глуховский ФАП	с.Глухово	690	0	1700	0	0	0			
6	Ивановский ФАП	с.Ивановское, д. Сыресьево	512	0	1300	0	0	0			
7	Елизарьевский ФАП	с.Елизарьево, д.Трудовое	777	0	2600	2600	0	0		да	
8	Ичаловский ФАП	с.Ичалово, д.Кутузово	205	0	700	0	0	0			
9	Конновский ФАП	с.Конново,с. Березино, д.Темяшево, д.Шахаево	417	0	1100	0	0	0			
10	Кременковский ФАП	с.Кременки, с.Рузаново	633	0	1700	0	0	0			
11	Круглопановский ФАП	с.Круглые Паны	146	0	700	0	0	0		да	
12	Лихачевский ФАП	д.Лихачи	130	0	700	0	0	0			
13	Маевский ФАП	д. Маевка	269	0	800	0	0	0			
14	Онучинский ФАП	с.Онучино	242	0	800	0	0	0		да	
15	Ореховский ФАП	с.Ореховец	309	0	900	0	0	0		да	
16	Смирновский ФАП	с. Смирново	221	0	700	0	0	0			
17	Стукловский ФАП	с. Стуклово, д.Липовка	210	0	700	0	0	0			
18	Суворовский ФАП	с.Суворово	623	0	1700	0	0	0			
	ИТОГО по юридическому лицу	Домовые хозяйства – 7 ед.	15160	275	146910	114147	24550	19500			
ГБУЗ НО "Уразовская центральная районная больница"											

№ на карте	Наименование медицинской организации (структурного подразделения)	Непосредственно обслуживаемые населенные пункты, закрепленные по участковому принципу (перечислить)	Численность населения в обслуживаемых населенных пунктах, закрепленных по участковому принципу	Плановая (проектная) мощность (число посещений в смену)	Плановые объемы по ТПГГГ* (число посещений)		Плановые объемы по ТПГГГ* (круглосуточный стационар), число койко-дней		Профиль коек по ТПГГ* (перечислить)	Находится в арендованном помещении	Здание требует сноса, реконструкции, капитального ремонта
					Всего	в том числе по ОМС	Всего	в том числе по ОМС			
1	2	3	4	5	6	7	8	9	10	11	12
1	ГБУЗ НО"Уразовская ЦРБ"	с.Уразовка, д.Кузьминка, д.Антяровка, д.Трехозер, д.Кадомка, Большое Рыбушкино, Малое Рыбушкино, Семеновка, Пошатово, Карга, Ендовищи, Красный Яр, дополнительно детское население:Кечасово,Чернуха,Мангушево,Екатериновка,Актуково,Овечий овраг,Чембилей,Маресево,Ключищи,Александрово,Федоровка,Сарга,Абрамово,Ерпелево, Михайловка,Дубровка,Китово.	5298	150	47746	40408	15410	12410	Гинекологические,гнойно-хирургические,хирургические,терапвтические,неврологические, педиатрические соматические,инфекционные детские,инфекционные взрослые,ПИТ,койки сестринского ухода.		Акт обследования №1 от 01.11.2019 (основной корпус Уразовской ЦРБ) и №6 от 01.11.2019 (инфекционный корпус Уразовской ЦРБ)Краноктябрьским строительным отделом.
2,28	Салганская участковая больница	Салганы,Княжевка,Малая и Большая Мажарка,Акулинино,Лукьяновка,Маресево,Ключищи,Александрово,Федоровка,Сарга,Абрамово,Ерпелево,Михайловка,Дубровка,Китово,Кечасово,Чернуха,Мангушево,Екатериновка	2714	100	9099	9099					
3	Кечасовская врачебная амбулатория	с. Кечасово, д. Екатериновка,с Чернуха, с. Мангушево	408	50	2384	2384					
4,27	Медянская врачебная амбулатория	с.Медяна,Чембилей,Актуково,Овечий Овраг.	1318	25	4328	4328					
5	Абрамовский ФАП	д. Абрамово	70		1068						
6	Актуковский ФАП	д. Актуково	274		1000						
8	Александровский ФАП	с. Александрово	109		1094						
9	Большерыбушкинский ФАП	с. Большое Рыбушкино	1196		3100	3100					

№ на карте	Наименование медицинской организации (структурного подразделения)	Непосредственно обслуживаемые населенные пункты, закрепленные по участковому принципу (перечислить)	Численность населения в обслуживаемых населенных пунктах, закрепленных по участковому принципу	Плановая (проектная) мощность (число посещений в смену)	Плановые объемы по ТПГГГ* (число посещений)		Плановые объемы по ТПГГГ* (круглосуточный стационар), число койко-дней		Профиль коек по ТПГГ* (перечислить)	Находится в арендованном помещении	Здание требует сноса, реконструкции, капитального ремонта
					Всего	в том числе по ОМС	Всего	в том числе по ОМС			
1	2	3	4	5	6	7	8	9	10	11	12
10	Дубровский ФАП	д.Дубровка	66		584						
11	Ендовищинский ФАП	с. Ендовищи	342		2346						
12	Ерпелевский ФАП	с. Ерпелево	78		1048						
13	Каргинский ФАП	д. Карга	143		1000						
14	Китовский ФАП	с. Китово , д. Загарино	92		500						
15	Ключищинский ФАП	с. Ключищи	430		2212						
16	Красноярский ФАП	с. Красный Яр	103		1018						
17	Малорыбушкинский ФАП	с. Малое Рыбушкино	640		3100	3100					
18	Маресевский ФАП	с. Маресево, д. Ждановка	339		2744						
19	Михайловский ФАП	д. Михайловка	66		500						
20	Овечеовражский ФАП	д. Овечий Овраг	205		1705						
21	Пошатовский ФАП	д. Пошатово	319		2881						
22	Саргинский ФАП	с. Сарга	76		1015						
23	Семеновский ФАП	с. Семеновка	389		3804						
25	Федоровский ФАП	с. Федоровка, д. Буяновка	84		821						
26	Чембилеевский ФАП	с. Чембилей	384		1660						
7	Акулининский ФАП	с.Акулинино	18		0						
24	Трехозерский ФАП	д.Трехозерки	100		500						
	ИТОГО по юридическому лицу		9738	325	96757	62419	15410	12410			
ГБУЗ НО "Ковернинская центральная районная больница"											

№ на карте	Наименование медицинской организации (структурного подразделения)	Непосредственно обслуживаемые населенные пункты, закрепленные по участковому принципу (перечислить)	Численность населения в обслуживаемых населенных пунктах, закрепленных по участковому принципу	Плановая (проектная) мощность (число посещений в смену)	Плановые объемы по ТПГГГ* (число посещений)		Плановые объемы по ТПГГГ* (круглосуточный стационар), число койко-дней		Профиль коек по ТПГГ* (перечислить)	Находится в арендованном помещении	Здание требует сноса, реконструкции, капитального ремонта
					Всего	в том числе по ОМС	Всего	в том числе по ОМС			
1	2	3	4	5	6	7	8	9	10	11	12
1,21	ГБУЗ НО Ковернинская ЦРБ	Анисимово, Арефьево, Васильево, Кривое, Михайлово, Протазаново, Тезенино, Ключи, Клюкино, Куприно, Липовка,Б.Долы, Бобыльск, Пеуза, пос. Анисимово, Чудово, Шмаки,Б.Круты, Марковка, М.Круты, Мягкие, Романово, Шеломки,Бобылевка, Гордеевка, Кириловка, Малиновка, Мокловка, Невейка, Покровка, Протасиха, Рамешки, Рябиновка,Горево, Маза, Макаршино, Макридино, Мокино, Талица,Бетино, Гомино, П.-Иванов, П-Конев, Смородинное, Степаново, Сухая Хохлома,Беспалово, Б.Филино, Гарель, Грачиха, Гришино, Грязино, Демино, Колесниково, Кузьмино, Лукино, Малахово, М. Карпово, Мокушино, Мурени, М.Филино, Пески, Чащиха,Белые Пруды, Галанино, Захватово, Каменное, Короткое, Лужки, Шомохта,Гарель, Овечкино, п.Заречный, Павлово, Петрово, Понурово, Сермягино, Фатеево, Шляпино,Воротнево, Гордеевка, Семино, Кулигино, Мокушино, Новопокровское, Поселихино, Починки, Рассадино, Роймино,Трутнево, Художиха, Шабоши, Язвины,Березовка, Грачево, Гулыманово, Мешково, Тарасово, Урлино,Вихорево, Горево, Ермилово, Ермиловская стройка, Кротово,Калениха, Копани, Никитино, Овсяниково, Остра, Федорово, Шадрино,Бутавка, Волково, Гари, Гузолово, Михайлово, Степаново,Бориха, Вихорево, Выс. Успенский, Высоково, Наумово, Пичугино, Пос. Октябрьский, П.Семенов,	10780	370	65888	55102	26967	23967	терапевтические,хирургические, гнойные хирургические,травматологические,педиатрические соматические,инфекционные,гинекологические, патологии беременных,ПИТ		Требует капитального ремонта здание инфекционного отделения (акт № 1 от 06.11.2019 ГБУЗ НО "Ковернинская ЦРБ"),детского отделения (№ 2 от 06.11.2019г.ГБУЗ НО "Ковернинская ЦРБ"),здание терапевтического и хирургического отделений(акт № 3 от 06.11.2019г. ГБУЗ НО "Ковернинская ЦРБ")

№ на карте	Наименование медицинской организации (структурного подразделения)	Непосредственно обслуживаемые населенные пункты, закрепленные по участковому принципу (перечислить)	Численность населения в обслуживаемых населенных пунктах, закрепленных по участковому принципу	Плановая (проектная) мощность (число посещений в смену)	Плановые объемы по ТПГГГ* (число посещений)		Плановые объемы по ТПГГГ* (круглосуточный стационар), число койко-дней		Профиль коек по ТПГГ* (перечислить)	Находится в арендованном помещении	Здание требует сноса, реконструкции, капитального ремонта
					Всего	в том числе по ОМС	Всего	в том числе по ОМС			
1	2	3	4	5	6	7	8	9	10	11	12
		Смоленское, Содомово,Беляево, Гавриловка, Ломы, Максимово, Старцево, Цибрики, Ширкомша,Бубново, Глибино, Дурандино, Желтухино, Ленино, Лифаново, Ловыгино, Медвежково, Оинское, Перехваткино, Скоробогатово, Сухоноска, Танюшкино, Фокино, Хмелеватка, Хрящи, Шалимово,Волоколам, Вязовка, Палама, Давыдово, Крутяки, Осиновка, Палама, Парамоново, Радость, Рябово, Белбаж.									
2	Хохломская УБ	Казанцево,Пискома,Шишино,Быково,Брындино,Хохлома,Задорино,Крутово,Уткино,Сивцево,Кошелево	1881	25	5400	5400					Требует капитального ремонта (акт № 8 от 11.11.2019

№ на карте	Наименование медицинской организации (структурного подразделения)	Непосредственно обслуживаемые населенные пункты, закрепленные по участковому принципу (перечислить)	Численность населения в обслуживаемых населенных пунктах, закрепленных по участковому принципу	Плановая (проектная) мощность (число посещений в смену)	Плановые объемы по ТПГГГ* (число посещений)		Плановые объемы по ТПГГГ* (круглосуточный стационар), число койко-дней		Профиль коек по ТПГГ* (перечислить)	Находится в арендованном помещении	Здание требует сноса, реконструкции, капитального ремонта
					Всего	в том числе по ОМС	Всего	в том числе по ОМС			
1	2	3	4	5	6	7	8	9	10	11	12
											ГБУЗ НО "Ковернинская ЦРБ")
3	Белбажская врачебная амбулатория	Волоколам, Вязовка, Палама, Давыдово, Крутяки, Осиновка, Палама, Парамоново, Радость, Рябово, Белбаж	1867	25	5400	5400				нет помещения	
4	Гавриловская врачебная амбулатория	Беляево, Гавриловка, Ломы, Максимово, Старцево, Цибрики, Ширкомша	1867	25	5400	5400					
5	Скоробогатовская врачебная амбулатория	Бубново, Глибино, Дурандино, Желтухино, Ленино, Лифаново, Ловыгино, Медвежково, Осинское, Перехваткино, Скоробогатово, Сухоноска, Танюшкино, Фокино, Хмелевка, Хрящи, Шалимово.	1867	45	7524	7524					Требует капитального ремонта (акт № 4 от 08.11.2019 ГБУЗ НО "Ковернинская ЦРБ")
6	ФАП д.Анисимово	Анисимово, Арефьево, Васильево, Кривое, Михайлово, Протазаново, Тезенино, Ключи, Клюкино, Куприно,	545		3000	3000					
7	ФАП д.Бетино	Бетино, Гомино, П.-Иванов, П-Конев, Смородинное, Степаново, Сухая Хохлома	118								требует капитального ремонта (акт №11 от 15.11.2019ГБУЗ НО "Ковернинская ЦРБ")
8	ФАП д.Б.Круты	Б.Круты, Марковка, М.Круты, Мягкие, Романово, Шеломки ,Язвины.	358		2500						

№ на карте	Наименование медицинской организации (структурного подразделения)	Непосредственно обслуживаемые населенные пункты, закрепленные по участковому принципу (перечислить)	Численность населения в обслуживаемых населенных пунктах, закрепленных по участковому принципу	Плановая (проектная) мощность (число посещений в смену)	Плановые объемы по ТПГГГ* (число посещений)		Плановые объемы по ТПГГГ* (круглосуточный стационар), число койко-дней		Профиль коек по ТПГГ* (перечислить)	Находится в арендованном помещении	Здание требует сноса, реконструкции, капитального ремонта
					Всего	в том числе по ОМС	Всего	в том числе по ОМС			
1	2	3	4	5	6	7	8	9	10	11	12
9	ФАП д.Волково	Бутавка, Волково, Гари, Гузолово, Михайлово, Степаново	281		2200						требует капитального ремонта (акт № 5 от 08.11.2019г.ГБУЗ НО Ковернинская ЦРБ")
10	ФАП д.Горево	Горево, Маза, Макаршино, Макридино, Мокино, Талица	693		3000	3000					
11	ФАП д.Демино	Беспалово, Б.Филино, Гарель, Грачиха, Гришино, Грязино, Демино, Колесниково, Кузьмино, Лукино, Малахово, М. Карпово, Мокушино, Мурени, М.Филино, Пески, Чащиха.	313								требует капитального ремонта (акт № 10 от 15.11.2019г.ГБУЗ НО "Ковернинская ЦРБ")
12	ФАП д.Ермиловская стройка	Вихорево, Горево, Ермилово, Ермиловская стройка, Кротово.	74		800						требует капитального ремонта (акт № 7 от 11.11.2019ГБУЗ НО "Ковернинская ЦРБ")
13	ФАП д.Каменное	Белые Пруды, Галанино, Захватово, Каменное, Короткое, Лужки, Шомохта	560		3000						
14	ФАП д.Наумово	Бориха, Вихорево, Выс. Успенский, Высоково, Наумово, Пичугино, Пос. Октябрьский, П.Семенов, Смоленское	155							нет помещения	

№ на карте	Наименование медицинской организации (структурного подразделения)	Непосредственно обслуживаемые населенные пункты, закрепленные по участковому принципу (перечислить)	Численность населения в обслуживаемых населенных пунктах, закрепленных по участковому принципу	Плановая (проектная) мощность (число посещений в смену)	Плановые объемы по ТПГГГ* (число посещений)		Плановые объемы по ТПГГГ* (круглосуточный стационар), число койко-дней		Профиль коек по ТПГГ* (перечислить)	Находится в арендованном помещении	Здание требует сноса, реконструкции, капитального ремонта
					Всего	в том числе по ОМС	Всего	в том числе по ОМС			
1	2	3	4	5	6	7	8	9	10	11	12
15	ФАП д.Понурово	Гарель, Овечкино, п.Заречный, Павлово, Петрово, Понурово, Сермягино, Фатеево, Шляпино	515								
16	ФАП д.Рамешки	Бобылевка, Гордеевка, Кириловка, Малиновка, Мокловка, Невейка, Покровка, Протасиха, Рамешки, Рябиновка.	195								требует капитального ремонта (акт № 9 от 13.11.2019гГБ УЗ НО "Ковернинская ЦРБ")
17	ФАП д.Семино	Воротнево, Гордеевка, Семино, Кулигино, Мокушино, Новопокровское, Поселихино, Починки, Рассадино, Роймино,Трутнево, Художиха, Шабоши.	897		3000	3000					
18	ФАП д.Тарасово	Березовка, Грачево, Гулыманово, Мешково, Тарасово, Урлино.	210		2000						требует капитального ремонта (акт № 6 от 11.11.2019г.ГБ УЗ НО "Ковернинская ЦРБ")
19	ФАП д.Шадрино	Калениха, Копани, Никитино, Овсяниково, Остра, Федорово, Шадрино.	339		2500						
20	ФАП д.Шмаки	Б.Долы, Бобыльск, Пеуза, пос. Анисимово, Чудово, Шмаки.	66								требует капитального ремонта (акт №"12 от 15.11.2019г.ГБ УЗ НО "Ковернинская

№ на карте	Наименование медицинской организации (структурного подразделения)	Непосредственно обслуживаемые населенные пункты, закрепленные по участковому принципу (перечислить)	Численность населения в обслуживаемых населенных пунктах, закрепленных по участковому принципу	Плановая (проектная) мощность (число посещений в смену)	Плановые объемы по ТПГГГ* (число посещений)		Плановые объемы по ТПГГГ* (круглосуточный стационар), число койко-дней		Профиль коек по ТПГГ* (перечислить)	Находится в арендованном помещении	Здание требует сноса, реконструкции, капитального ремонта
					Всего	в том числе по ОМС	Всего	в том числе по ОМС			
1	2	3	4	5	6	7	8	9	10	11	12
											ЦРБ"
	ИТОГО по юридическому лицу	Домовые хозяйства – 34 ед.	18262	490	111612	87826					
ГБУЗ НО "Княгининская центральная районная больница"											
1	ГБУЗ НО "Княгининская ЦРБ	Княгининский мцниципальный округ: д.Горшково, с.Ананье, д.Редриково,д.Большое Корево, д. Малое Корево,с.Белка, д.Слотино, с.Потапово, д.Большие Колковицы, д.Оселок, д.Большая Андреевка, с.Спешнево, д. Шахматово,с.Песочное, д.Бубенки,д.Барково,д.Ракита,д.Ключищи,д.Яковлево, п.Возрождение,д.Сергиевка,д.Мокруша, с.Егорьевское,д.Юрьевка,д.Новоегорьевское, д.Новоселье, с.Островское, д.Драчиха,д.Долгая, д.Домашняя, д.Рогово, с.Покров,п.Михайловка, д.Озерки, д.Ивановка, д.Фоминка, с.Троицкое, д.Парково,д.Золотуха, д. Воля, с.Урга, с.Шишковердь, д.Константиновка, д.Николаевка, д.Соловьево, с.Рубское,д.Новая, д.Сосновка	11350	150	112335	89449	16770	14070	Терапевтические,Хирургические, Гнойные хирургические, Педиатрические соматические, Гинекологические, Инфекционные, Инфекционные (для детей),Паллиативные,Сестринского ухода		МКУУправления Княгининского муниципального района Нижегородской области акт осмотра здания от 27.08.19г здание ФАП находится в аварийном состоянии, акт б/н осмотра состояния здания бак.лаборатории от 27.08.19г требует капитального ремонта

№ на карте	Наименование медицинской организации (структурного подразделения)	Непосредственно обслуживаемые населенные пункты, закрепленные по участковому принципу (перечислить)	Численность населения в обслуживаемых населенных пунктах, закрепленных по участковому принципу	Плановая (проектная) мощность (число посещений в смену)	Плановые объемы по ТПГГГ* (число посещений)		Плановые объемы по ТПГГГ* (круглосуточный стационар), число койко-дней		Профиль коек по ТПГГ* (перечислить)	Находится в арендованном помещении	Здание требует сноса, реконструкции, капитального ремонта
					Всего	в том числе по ОМС	Всего	в том числе по ОМС			
1	2	3	4	5	6	7	8	9	10	11	12
2	Ананьевский ФАП	с.Ананье, д.Редриково,д.Большое Корево, д. Малое Корево,	364		882					приспособленное помещение в оперативной собственности	
3	Белкинский ФАП	с.Белка, д.Слотино, с.Потапово, д.Большие Колковицы, д.Оселок	469		1586	608					требуется капитальный ремонт Акт б/н от 27.08.2019
4	Большеандреевский ФАП	д.Большая Андреевка, с.Спешнево, д. Шахматово,с.Песочное	343		915						
5	Бубенковский ФАП	д.Бубенки,д.Барково,д.Ракита,д.Ключищи,д.Яковлево	348		891					приспособленное помещение в оперативной собственности	
6	Возрожденский ФАП	п.Возрождение,д.Сергиевка,д.Мокруша	408		1398	718					требуется капитальный ремонт Акт б/н от 27.08.2019

№ на карте	Наименование медицинской организации (структурного подразделения)	Непосредственно обслуживаемые населенные пункты, закрепленные по участковому принципу (перечислить)	Численность населения в обслуживаемых населенных пунктах, закрепленных по участковому принципу	Плановая (проектная) мощность (число посещений в смену)	Плановые объемы по ТПГГГ* (число посещений)		Плановые объемы по ТПГГГ* (круглосуточный стационар), число койко-дней		Профиль коек по ТПГГ* (перечислить)	Находится в арендованном помещении	Здание требует сноса, реконструкции, капитального ремонта
					Всего	в том числе по ОМС	Всего	в том числе по ОМС			
1	2	3	4	5	6	7	8	9	10	11	12
7	Егорьевский ФАП	с.Егорьевское,д.Юрьевка,д.Новоегорьевское, д.Новоселье	151		266					приспособленное помещение в оперативной собственности	требуется капитальный ремонт Акт б/н от 27.08.2019
8	Островский ФАП	с.Островское, д.Драчиха,д.Долгая, д.Домашняя, д.Рогово	219		522						требуется капитальный ремонт Акт б/н от 27.08.2019

№ на карте	Наименование медицинской организации (структурного подразделения)	Непосредственно обслуживаемые населенные пункты, закрепленные по участковому принципу (перечислить)	Численность населения в обслуживаемых населенных пунктах, закрепленных по участковому принципу	Плановая (проектная) мощность (число посещений в смену)	Плановые объемы по ТПГГГ* (число посещений)		Плановые объемы по ТПГГГ* (круглосуточный стационар), число койко-дней		Профиль коек по ТПГГ* (перечислить)	Находится в арендованном помещении	Здание требует сноса, реконструкции, капитального ремонта
					Всего	в том числе по ОМС	Всего	в том числе по ОМС			
1	2	3	4	5	6	7	8	9	10	11	12
9	Покровский ФАП	с.Покров,п.Михайловка, д.Озерки, д.Ивановка, д.Фоминка	366		695						требуется капитальный ремонт Акт б/н от 27.08.2019
10	Троицкий ФАП	с.Троицкое, д.Парково,д.Золотуха,деревня Воля,	242		1095	450					требуется капитальный ремонт Акт б/н от 27.08.2019

№ на карте	Наименование медицинской организации (структурного подразделения)	Непосредственно обслуживаемые населенные пункты, закрепленные по участковому принципу (перечислить)	Численность населения в обслуживаемых населенных пунктах, закрепленных по участковому принципу	Плановая (проектная) мощность (число посещений в смену)	Плановые объемы по ТПГГГ* (число посещений)		Плановые объемы по ТПГГГ* (круглосуточный стационар), число койко-дней		Профиль коек по ТПГГ* (перечислить)	Находится в арендованном помещении	Здание требует сноса, реконструкции, капитального ремонта
					Всего	в том числе по ОМС	Всего	в том числе по ОМС			
1	2	3	4	5	6	7	8	9	10	11	12
11	Ургинский ФАП	с.Урга	192		392					приспособленное помещение в оперативной собственности	МКУУправления Княгининского муниципального района Нижегородской области акт осмотра здания от 27.08.19г здание ФАП-находится в аврийном состоянии
12	Шишковердский ФАП	с.Шишковердь, д.Константиновка, д.Николаевка,	104		222					приспособленное помещение в оперативной собственности	МКУУправления Княгининского муниципального округа Нижегородской области акт осмотра здания от 27.08.19г здание ФАП-находится в аврийном состоянии

№ на карте	Наименование медицинской организации (структурного подразделения)	Непосредственно обслуживаемые населенные пункты, закрепленные по участковому принципу (перечислить)	Численность населения в обслуживаемых населенных пунктах, закрепленных по участковому принципу	Плановая (проектная) мощность (число посещений в смену)	Плановые объемы по ТПГГГ* (число посещений)		Плановые объемы по ТПГГГ* (круглосуточный стационар), число койко-дней		Профиль коек по ТПГГ* (перечислить)	Находится в арендованном помещении	Здание требует сноса, реконструкции, капитального ремонта
					Всего	в том числе по ОМС	Всего	в том числе по ОМС			
1	2	3	4	5	6	7	8	9	10	11	12
13	ОВОП д.Соловьево	д.Соловьево, с.Рубское,д.Новая, д.Сосновка	607	20	5750	5750					требуется капитальный ремонт Акт б/н от 27.08.2019
	ИТОГО по юридическому лицу	Домовые хозяйства – 7 ед.	11350	150	126949	96975	16770	14070			
ГБУЗ НО «Краснобаковская ЦРБ»											
1, 21	ГБУЗ НО "Краснобаковская ЦРБ"	р.п.Красные Баки, д.Разгуляи, д.Арефино, д.Дуплиха, с.Медведиха, п.Лесной курорт, п.Затон, с.Зубилиха, д.Вавилиха, д.Сенькино, д.Ляды, д.Удельная Чащиха, д.Березовец, д.Зубово, с.Кириллово, д.Козлово, д.Зотино, д.Текун, д.Потрохово, д.Михайлово, д. Якушово, д.Субботино, д. Ветошкино, д.Лысица, д.Подлысье, с.Ильинское, д.Шилиха, д.Заводь, д.Высоковка, п.Жаренский, с.Носовая, п.Пруды, п.Чибирь, д.Осиновка, д.Красногор, д.Сомиха, д.Овечкино, д.Оньшино, д.Вороватка, д.Жуково, д.Усольцево, п.Перехватка, д.Афанасиха, Д.Бажино, с.Чащиха, д.Трухино, д.Зашильское, д.Желтовка д.Баландиха, д.Черепаниха, с.Сквозняки, д.Сластники, д.Слониха, д.Софоново, с.Чемашиха, д.Лопатино, с.Ядрово, д.Кочеватово, д.Караси, д.Новоильинское	21438	410	145249	131780	26934	23934	инфекционные , педиатрические соматические, терапевтические, неврологические, гнойные хирургические, хирургические, гинекологические, койки сестринского ухода		Требует капитального ремонта здание: корпус №3 акт осмотра состояния здания ГБУЗ НО Краснобаковская ЦРБ № 22 от 30.04.2018, корпус №2 акт осмотра состояния здания ГБУЗ НО Краснобаковская ЦРБ № 23

№ на карте	Наименование медицинской организации (структурного подразделения)	Непосредственно обслуживаемые населенные пункты, закрепленные по участковому принципу (перечислить)	Численность населения в обслуживаемых населенных пунктах, закрепленных по участковому принципу	Плановая (проектная) мощность (число посещений в смену)	Плановые объемы по ТПГГГ* (число посещений)		Плановые объемы по ТПГГГ* (круглосуточный стационар), число койко-дней		Профиль коек по ТПГГ* (перечислить)	Находится в арендованном помещении	Здание требует сноса, реконструкции, капитального ремонта
					Всего	в том числе по ОМС	Всего	в том числе по ОМС			
1	2	3	4	5	6	7	8	9	10	11	12
											от 30.04.2018,пищеблока акт осмотра состояния здания ГБУЗ НО Краснобаковская ЦРБ № 18 от 30.04.2018. , хозяйственный корпус акт осмотра состояния здания ГБУЗ НО Краснобаковская ЦРБ № 21 от 30.04.2018. , гараж акт осмотра состояния здания ГБУЗ НО Краснобаковская ЦРБ № 21/1 от 30.04.2018.
2	Ветлужская врачебная амбулатория	д.Кологривка, р.п.Ветлужский, д.Антропиха, д.Шижма, п.Быструха, с.Дмитриевское, д.Кашниково, д.В.Сарафаниха, д.Безглядово, д.Здекино, д.Н.Сарафаниха	2700	100	23858	23858					

№ на карте	Наименование медицинской организации (структурного подразделения)	Непосредственно обслуживаемые населенные пункты, закрепленные по участковому принципу (перечислить)	Численность населения в обслуживаемых населенных пунктах, закрепленных по участковому принципу	Плановая (проектная) мощность (число посещений в смену)	Плановые объемы по ТПГГГ* (число посещений)		Плановые объемы по ТПГГГ* (круглосуточный стационар), число койко-дней		Профиль коек по ТПГГ* (перечислить)	Находится в арендованном помещении	Здание требует сноса, реконструкции, капитального ремонта
					Всего	в том числе по ОМС	Всего	в том числе по ОМС			
1	2	3	4	5	6	7	8	9	10	11	12
3	Шеманихинская врачебная амбулатория	починок.Любимовский, д.Красные Усады, п.Шеманиха, п.Быстренский	1770	30	5595	5595					
4	Арефинский фельдшерско-акушерский пункт	д.Разгуляи, д.Арефино, д.Дуплиха, с.Медведиха	82		348						Требует капитального ремонт, акт осмотра состояния здания ГБУЗ НО Краснобаковская ЦРБ № 1 от 30.04.2018 ФАП.
5	Быструхинский фельдшерско-акушерский пункт	д.Шижма, п.Быструха	166		707						Требует капитального ремонт, акт осмотра состояния здания ГБУЗ НО Краснобаковская ЦРБ № 9 от 30.04.2018 ФАП.
6	Дмитриевский фельдшерско-акушерский пункт	с.Дмитриевское, д.Кашниково, д.В.Сарафаниха, д.Безглядово, д.Здекино, д.Н.Сарафаниха	348		1482						

№ на карте	Наименование медицинской организации (структурного подразделения)	Непосредственно обслуживаемые населенные пункты, закрепленные по участковому принципу (перечислить)	Численность населения в обслуживаемых населенных пунктах, закрепленных по участковому принципу	Плановая (проектная) мощность (число посещений в смену)	Плановые объемы по ТПГГГ* (число посещений)		Плановые объемы по ТПГГГ* (круглосуточный стационар), число койко-дней		Профиль коек по ТПГГ* (перечислить)	Находится в арендованном помещении	Здание требует сноса, реконструкции, капитального ремонта
					Всего	в том числе по ОМС	Всего	в том числе по ОМС			
1	2	3	4	5	6	7	8	9	10	11	12
7	Затонский фельдшерско-акушерский пункт	п.Лесной курорт, п.Затон	447		1903						Требует капитального ремонт, акт осмотра состояния здания ГБУЗ НО Краснобаковская ЦРБ № 2 от 30.04.2018 ФАП.
8	Зубилихинский фельдшерско-акушерский пункт	с.Зубилиха, д.Вавилиха, д.Сенькино, д.Ляды, д.Удельная Чащиха, д.Березовец	458		1950						Требует капитального ремонт, акт осмотра состояния здания ГБУЗ НО Краснобаковская ЦРБ № 10 от 30.04.2018 ФАП.
9	Зубовский фельдшерско-акушерский пункт	д.Зубово	71		302						Требует капитального ремонт, акт осмотра состояния здания ГБУЗ НО Краснобаковская ЦРБ № 8 от 30.04.2018

№ на карте	Наименование медицинской организации (структурного подразделения)	Непосредственно обслуживаемые населенные пункты, закрепленные по участковому принципу (перечислить)	Численность населения в обслуживаемых населенных пунктах, закрепленных по участковому принципу	Плановая (проектная) мощность (число посещений в смену)	Плановые объемы по ТПГГГ* (число посещений)		Плановые объемы по ТПГГГ* (круглосуточный стационар), число койко-дней		Профиль коек по ТПГГ* (перечислить)	Находится в арендованном помещении	Здание требует сноса, реконструкции, капитального ремонта
					Всего	в том числе по ОМС	Всего	в том числе по ОМС			
1	2	3	4	5	6	7	8	9	10	11	12
											ФАП.
10	Кирилловский фельдшерско-акушерский пункт	с.Кириллово	293		1248						
11	Козловский фельдшерско-акушерский пункт	д.Козлово, д.Зотино, д.Текун, д.Потрохово, д.Михайлово, д. Якушово	230		979						Требует капитального ремонт, акт осмотра состояния здания ГБУЗ НО Краснобаковская ЦРБ № 11 от 30.04.2018 ФАП.
12	Лысицкий фельдшерско-акушерский пункт	д.Субботино, д. Ветошкино, д.Лысица, д.Подлысье, с.Ильинское	136		579						Требует капитального ремонт, акт осмотра состояния здания ГБУЗ НО Краснобаковская ЦРБ № 7 от 30.04.2018

№ на карте	Наименование медицинской организации (структурного подразделения)	Непосредственно обслуживаемые населенные пункты, закрепленные по участковому принципу (перечислить)	Численность населения в обслуживаемых населенных пунктах, закрепленных по участковому принципу	Плановая (проектная) мощность (число посещений в смену)	Плановые объемы по ТПГГГ* (число посещений)		Плановые объемы по ТПГГГ* (круглосуточный стационар), число койко-дней		Профиль коек по ТПГГ* (перечислить)	Находится в арендованном помещении	Здание требует сноса, реконструкции, капитального ремонта
					Всего	в том числе по ОМС	Всего	в том числе по ОМС			
1	2	3	4	5	6	7	8	9	10	11	12
											ФАП.
13	Носовской фельдшерско-акушерский пункт	д.Шилиха, д.Заводь, д.Высоковка, п.Жаренский, с.Носовая	495		2108						Требует капитального ремонт, акт осмотра состояния здания ГБУЗ НО Краснобаковская ЦРБ № 13 от 30.04.2018 ФАП.
14	Прудовский фельдшерско-акушерский пункт	п.Пруды	1205		3600	3600					Требует капитального ремонт, акт осмотра состояния здания ГБУЗ НО Краснобаковская ЦРБ № 15 от 30.04.2018 ФАП.

№ на карте	Наименование медицинской организации (структурного подразделения)	Непосредственно обслуживаемые населенные пункты, закрепленные по участковому принципу (перечислить)	Численность населения в обслуживаемых населенных пунктах, закрепленных по участковому принципу	Плановая (проектная) мощность (число посещений в смену)	Плановые объемы по ТПГГГ* (число посещений)		Плановые объемы по ТПГГГ* (круглосуточный стационар), число койко-дней		Профиль коек по ТПГГ* (перечислить)	Находится в арендованном помещении	Здание требует сноса, реконструкции, капитального ремонта
					Всего	в том числе по ОМС	Всего	в том числе по ОМС			
1	2	3	4	5	6	7	8	9	10	11	12
15	Сомихинский фельдшерско-акушерский пункт	д.Осиновка, д.Красногор, д.Сомиха, д.Овечкино	61		260						Требует капитального ремонт, акт осмотра состояния здания ГБУЗ НО Краснобаковская ЦРБ № 4 от 30.04.2018 ФАП.
16	Усольцевский фельдшерско-акушерский пункт	д.Оньшино, д.Вороватка, д.Жуково, д.Усольцево	117		498						Требует капитального ремонт, акт осмотра состояния здания ГБУЗ НО Краснобаковская ЦРБ № 3 от 30.04.2018 ФАП.
17	Чащихинский фельдшерско-акушерский пункт	п.Перехватка, д.Афанасиха, Д.Бажино, с.Чащиха	507		2159						Требует капитального ремонт, акт осмотра состояния здания ГБУЗ НО Краснобаковская ЦРБ № 17 от 30.04.2018

№ на карте	Наименование медицинской организации (структурного подразделения)	Непосредственно обслуживаемые населенные пункты, закрепленные по участковому принципу (перечислить)	Численность населения в обслуживаемых населенных пунктах, закрепленных по участковому принципу	Плановая (проектная) мощность (число посещений в смену)	Плановые объемы по ТПГГГ* (число посещений)		Плановые объемы по ТПГГГ* (круглосуточный стационар), число койко-дней		Профиль коек по ТПГГ* (перечислить)	Находится в арендованном помещении	Здание требует сноса, реконструкции, капитального ремонта
					Всего	в том числе по ОМС	Всего	в том числе по ОМС			
1	2	3	4	5	6	7	8	9	10	11	12
											ФАП.
18	Чемашихинский фельдшерско-акушерский пункт	д.Трухино, д.Зашильское, д.Желтовка д.Баландиха, д.Черепаниха, с.Сквозняки, д.Сластники, д.Слониха, д.Софоново, с.Чемашиха, д.Лопатино	363		1546						Требует капитального ремонт, акт осмотра состояния здания ГБУЗ НО Краснобаковская ЦРБ № 12 от 30.04.2018 ФАП.
19	Чибирский фельдшерско-акушерский пункт	п.Чибирь	267		1137						Требует капитального ремонт, акт осмотра состояния здания ГБУЗ НО Краснобаковская ЦРБ № 16 от 30.04.2018 ФАП.

№ на карте	Наименование медицинской организации (структурного подразделения)	Непосредственно обслуживаемые населенные пункты, закрепленные по участковому принципу (перечислить)	Численность населения в обслуживаемых населенных пунктах, закрепленных по участковому принципу	Плановая (проектная) мощность (число посещений в смену)	Плановые объемы по ТПГГГ* (число посещений)		Плановые объемы по ТПГГГ* (круглосуточный стационар), число койко-дней		Профиль коек по ТПГГ* (перечислить)	Находится в арендованном помещении	Здание требует сноса, реконструкции, капитального ремонта
					Всего	в том числе по ОМС	Всего	в том числе по ОМС			
1	2	3	4	5	6	7	8	9	10	11	12
20	Ядровский фельдшерско-акушерский пункт	с.Ядрово, д.Кочеватово, д.Караси, д.Новоильинское	137		583						Требует капитального ремонт, акт осмотра состояния здания ГБУЗ НО Краснобаковская ЦРБ № 5 от 30.04.2018 ФАП.
	Итого по юридическому лицу ГБУЗ НО Краснобаковская ЦРБ	Домовые хозяйства – 4 ед.	21435	540	196091	164833	26934	23934			
ГБУЗ НО «Кстовская ЦРБ»											
1	ГБУЗ НО "Кстовская ЦРБ"	г. Кстово	61444	1350	412006	371715	154595	154595	Гинекологический, гнойный хирургический, урологический, для беременных и рожениц, патологии беременности, инфекционный, кардиологический, неврологический, травматологический, нейрохирургический, офтальмологический, оториноларингологический, педиатрический,		Акт ГБУЗ НО Кстовская ЦРБ от 09.08.2019 капитальный ремонт инфекционного отделения, акт ГБУЗ НО Кстовская ЦРБ от 09.08.2019 капитальный ремонт терапевтического отделения, акт ГБУЗ НО

№ на карте	Наименование медицинской организации (структурного подразделения)	Непосредственно обслуживаемые населенные пункты, закрепленные по участковому принципу (перечислить)	Численность населения в обслуживаемых населенных пунктах, закрепленных по участковому принципу	Плановая (проектная) мощность (число посещений в смену)	Плановые объемы по ТПГГГ* (число посещений)		Плановые объемы по ТПГГГ* (круглосуточный стационар), число койко-дней		Профиль коек по ТПГГ* (перечислить)	Находится в арендованном помещении	Здание требует сноса, реконструкции, капитального ремонта
					Всего	в том числе по ОМС	Всего	в том числе по ОМС			
1	2	3	4	5	6	7	8	9	10	11	12
									патологии новорожденных и недоношенных детей, терапевтический, хирургический, реанимационные.		Кстовская ЦРБ от 09.08.2019капитальный ремонт гинекологического отделения
2,	Районная больница №1	г. Кстово	5742	225	41080	41080					
3,41	Районная больница №2	с. Работки, п. Волжский, д. Голошубиха, д. Кувардино, д. Лавровка, д. Луговой Борок, д. Малиновка, д. Ачапное, д. Татинец, д. Слопинец, д. Абатурово, д. Чеченино	2925	300	18545	18545	19940	4940	Сестринский уход, терапевтический.		
4	Афонинская ВА	ст. Анкудиновка, д. Анкудиновка, д. Никульское, д. Кузьминка, д. Утечино, д. Афонино	4309	75	19197	19197					
5,40	Безводнинская ВА	д. Муханово, с. Великий Враг, д. Михальчиково, д. Карабатово, д. Подвалиха, с. Безводное, д. Зименки	1899	100	7491	7491					
6	Б. Борисовская ВА	с. Ближнее Борисово, д. Козловка, с. Вязовка, п. Дружный, д. Румянцево, д. Митино	4507	100	11791	11791					
7	Ждановская ВА	д. Опалиха, д. Черемисское, д. Малая Ельня, с. Большая Ельня, д. Ржавка, д. Фроловское, д. Крутая, п. Ждановский, п. Черемисский	9128	150	34409	34409					
8,42	Запрудновская ВА	с. Запрудное, с. Шава, д. Горяньково, д. Долгая Поляна, д. Семенищи, д. Калинино, с. Завражная Слобода, с. Варварское	2225	75	8803	8803					Акт ГБУЗ НО Кстовская ЦРБ от 04.09.2019 требуется капитальный

№ на карте	Наименование медицинской организации (структурного подразделения)	Непосредственно обслуживаемые населенные пункты, закрепленные по участковому принципу (перечислить)	Численность населения в обслуживаемых населенных пунктах, закрепленных по участковому принципу	Плановая (проектная) мощность (число посещений в смену)	Плановые объемы по ТПГГГ* (число посещений)		Плановые объемы по ТПГГГ* (круглосуточный стационар), число койко-дней		Профиль коек по ТПГГ* (перечислить)	Находится в арендованном помещении	Здание требует сноса, реконструкции, капитального ремонта
					Всего	в том числе по ОМС	Всего	в том числе по ОМС			
1	2	3	4	5	6	7	8	9	10	11	12
											ремонт здание врачебной амбулатории
9, 43	Мокринская ВА	д. Новая Деревня, с. Новые Ключищи, д. Кривая Шелокша, д. Новая Пунерь, с. Семеть, д. Чаглава, с. Большое Мокрое, д. Зелецино, с. Елховка	2736	75	7491	7491					
10, 44	Н. Ликеевская ВА	д. Новоликеево, д. Ветчак, д. Толстобино, д. Починок, д. Караулово, д. Студенец	3603	50	12486	12486					Акт ГБУЗ НО Кстовская ЦРБ от 11.08.2019 требуется капитальный ремонт здание врачебной амбулатории
11, 45	Подлесовская ВА	с. Слободское, д. Подлесово, д. Спирино, д. Шмойлово, д. Горный Борок	1525	50	6244	6244					
12, 46	Прокошевская ВА	с. Толмачево, п. Искра, с. Ляписи, д. Красноселово, д. Попадейка, д. Серково, д. Семенцево, д. Цедень, д. Шерменево, д. Козловка, д. Конновка, д. Докукино, д. Прокошево, д. Волчиха, д. Красногорка	1643	50	8803	8803					
13, 47	Ройкинская ВА	п. Селекционной Станции, д. Ройка, п. Опытный, п. Садовский, с. Федяково, п. Культура	3670	75	13875	13875					
14, 48	Чернухинская ВА	д. Красногорка, д, Грязновка, с. Шелокша, д. Каменка, д. Келейниково, д. Старые Ключищи, д. Новониколаевка, д. Лапшлей, д. Мешиха, д. Вершинино, д. Владимировка, с. Выездное, с. Вередеево, с. Чернуха, д. Майдан	4364	100	14717	14717					

№ на карте	Наименование медицинской организации (структурного подразделения)	Непосредственно обслуживаемые населенные пункты, закрепленные по участковому принципу (перечислить)	Численность населения в обслуживаемых населенных пунктах, закрепленных по участковому принципу	Плановая (проектная) мощность (число посещений в смену)	Плановые объемы по ТПГГГ* (число посещений)		Плановые объемы по ТПГГГ* (круглосуточный стационар), число койко-дней		Профиль коек по ТПГГ* (перечислить)	Находится в арендованном помещении	Здание требует сноса, реконструкции, капитального ремонта
					Всего	в том числе по ОМС	Всего	в том числе по ОМС			
1	2	3	4	5	6	7	8	9	10	11	12
15, 49	Чернышихинская ВА	д. Соколищи, с. Лопатищи, д. Рамешки, д. Прокошевка, с. Соколово, д. Большое Лебедево, с. Чернышиха, д. Коровино, д. Высоково, д. Игрищи, с. Игумново, д Починок, д. Крутец, д. Сонино	1094	50	4994	4994					
16	Б-Ельнинский ФАП	с. Большая Ельня	639		3600						
17	Варварский ФАП	с. Варварское, с. Завражная Слобода, д. Долгая Поляна, д. Семенищи	55		1300						
18	В-Вражский ФАП	с. Великий Враг, д. Зименки	598		3600						
19	Ветчаковский ФАП	д. Ветчак, д. Студенец, д. Починок	407		3100						
20	Вязовский ФАП	с. Вязовка, д. Митино	1834		3000	3000					
21	Зелецинский ФАП	д. Зелецино	0								
22	Зименковский ФАП	д. Зименки	380		3100						
23	Игумновский ФАП	с. Игумново, д. Починок	170		1600						
24	Кузьминский ФАП	д. Кузьминка	631		3600						
25	Михальчиковский ФАП	д. Михальчиково, д. Карабатово	403		2700						
26	Подвалихинский ФАП	д. Подвалиха, д. Муханово, д. Караулово	0								
27	Работкинский ФАП	с. Работки	331		3300						
28	Ржавский ФАП	д. Ржавка	0		3600						
29	Семетский ФАП	д. Семеть, д. Новая Пунерь, д. Кривая Шелокша	0								
30	Слободской ФАП	с. Слободское, д. Спирино	423		3600						
31	Толмачевский ФАП	д. Толмачево, д. Искра, д. Цедень, д. Шерменево, д. Серково	0								
32	Утечинский ФАП	д. Утечино, д. Анкудиновка, ст. Анкудиновка	0								
33	ФАП п. Дружный	п. кий	1711		3000	3000					

№ на карте	Наименование медицинской организации (структурного подразделения)	Непосредственно обслуживаемые населенные пункты, закрепленные по участковому принципу (перечислить)	Численность населения в обслуживаемых населенных пунктах, закрепленных по участковому принципу	Плановая (проектная) мощность (число посещений в смену)	Плановые объемы по ТПГГГ* (число посещений)		Плановые объемы по ТПГГГ* (круглосуточный стационар), число койко-дней		Профиль коек по ТПГГ* (перечислить)	Находится в арендованном помещении	Здание требует сноса, реконструкции, капитального ремонта
					Всего	в том числе по ОМС	Всего	в том числе по ОМС			
1	2	3	4	5	6	7	8	9	10	11	12
34	Федяковский ФАП	с. Федяково, п. Опытный, п. Культура	0		484	484					
35	Фроловский ФАП	д. Фроловское, д. Черемисское, п. Черемисский, д. Крутая	565		3300						
36	Чаглавский ФАП	д. Чаглава, с. Новые Ключищи, с. Елховка	763		2900						
37	Чеченинский ФАП	д. Чеченино	0								
38	Шавский ФАП	с. Шава	402		3000						
39	Шелокшанский ФАП	д. Мешиха, д. Старые Ключищи, д. Вершинино, д. Владимировка	2269		5250	5250					
	Итого по юридическому лицу ГБУЗ НО Кстовская ЦРБ	Домовые хозяйства – 16 ед.	124071	2825	675966	593375	174535	159535			
ГБУЗ НО «Кулебакская ЦРБ»											

№ на карте	Наименование медицинской организации (структурного подразделения)	Непосредственно обслуживаемые населенные пункты, закрепленные по участковому принципу (перечислить)	Численность населения в обслуживаемых населенных пунктах, закрепленных по участковому принципу	Плановая (проектная) мощность (число посещений в смену)	Плановые объемы по ТПГГГ* (число посещений)		Плановые объемы по ТПГГГ* (круглосуточный стационар), число койко-дней		Профиль коек по ТПГГ* (перечислить)	Находится в арендованном помещении	Здание требует сноса, реконструкции, капитального ремонта
					Всего	в том числе по ОМС	Всего	в том числе по ОМС			
1	2	3	4	5	6	7	8	9	10	11	12
1	ГБУЗ НО "Кулебакская ЦРБ"	г. Кулебаки, с.Ломовка, с.Шилокша, с.Мурзицы, р.п. Велетьма, д. Серебрянка, п. Совхозный, д. Тумалейка, д. Пушлей, д. Благовещенка, д. Красный Родник, п. Первомайский, п. Молочная Ферма, д. Михайловка, д. Кутузовка, д. Знаменка, д. Красновка, п. Лесозавода, д. Петровка	32518	1000	171390	148595	78945	74112	Кардиологические,неврологические,терапевтические,гнойные хирургические,травматологические,урологические,хирургичсекие,гинекологические,паталогия беременности ,для беременных ирожениц.инфекционные,инфекционные для детей,педиатрические,интенсивной терапии,реанимационные		Требуют капитального ремонта Акт №2 осмотра состояния здания от 22.01.20 хирургического корпуса, Акт №4 осмотра состояния здания от 22.01.20 поликлиника педиатрическое отделение, Акт обследования здания от 03.10.18 хирургического корпуса.
2	Меляевская участковая больница	р.п.Гремячево.д Меляево.с.Теплово	2350	100	16600	16600	6000	6000	терапевтический		
3	Гремячевская врачебная амбулатория	р.п.Гремячево	2781	30	11200	11200					
4	Саваслейская врачебная амбулатория	с.Саваслейка,п. Мыза,д.Новая Саваслейка,д.Горбачиха	2490	30	5400	5400					
5	Велетьменский ФАП	р.п.Велетьма	967		2520	2520					
6	Ломовский ФАП	с.Ломовка	1530		3750	3750					

№ на карте	Наименование медицинской организации (структурного подразделения)	Непосредственно обслуживаемые населенные пункты, закрепленные по участковому принципу (перечислить)	Численность населения в обслуживаемых населенных пунктах, закрепленных по участковому принципу	Плановая (проектная) мощность (число посещений в смену)	Плановые объемы по ТПГГГ* (число посещений)		Плановые объемы по ТПГГГ* (круглосуточный стационар), число койко-дней		Профиль коек по ТПГГ* (перечислить)	Находится в арендованном помещении	Здание требует сноса, реконструкции, капитального ремонта
					Всего	в том числе по ОМС	Всего	в том числе по ОМС			
1	2	3	4	5	6	7	8	9	10	11	12
7	Михайловский ФАП	д.Михайловка,д.Кутузовка,д.Знаменка,д.Красновка,п.Лесозавода,д.Петровка	154		3725						Требуют капитального ремонта Акт №1 осмотра состояния здания от 22.01.20 ФАП
8	Мурзицкий ФАП	с.Мурзицы	1730		4380	4380					
9	Первомайский ФАП	п.Первомайский	293		3725						Требуют капитального ремонта Акт №3 осмотра состояния здания от 22.01.20 ФАП
10	Серебрянский ФАП	д.Серебрянка,п.Совхозный,д.Тумалейка,д.Пушлей,д.Благовещенка,дКрасный Родник	240		3725						
11	Тепловский ФАП	с.Теплово	1785		4550	4550					
12	ФАП Молочная Ферма	п.Молочная Ферма	201		3725						
13	Шилокшанский ФАП	с.Шилокша	1134		2800	2800					
	Итого по юридическому лицу ГБУЗ НО Кулебакская ЦРБ	Домовые хозяйства – 2 ед.	47619	1160	237490	199795	84945	80112			
ГБУЗ НО « Лукояновская ЦРБ»											

№ на карте	Наименование медицинской организации (структурного подразделения)	Непосредственно обслуживаемые населенные пункты, закрепленные по участковому принципу (перечислить)	Численность населения в обслуживаемых населенных пунктах, закрепленных по участковому принципу	Плановая (проектная) мощность (число посещений в смену)	Плановые объемы по ТПГГГ* (число посещений)		Плановые объемы по ТПГГГ* (круглосуточный стационар), число койко-дней		Профиль коек по ТПГГ* (перечислить)	Находится в арендованном помещении	Здание требует сноса, реконструкции, капитального ремонта
					Всего	в том числе по ОМС	Всего	в том числе по ОМС			
1	2	3	4	5	6	7	8	9	10	11	12
1	ГБУЗ НО "Лукояновская ЦРБ"	г.Лукоянов, с.Б.Мамлеево, с.Мерлиновка, с.Надежинка, с.Неверово, д.Николаневка, д.Фоминки, с.Саврасово, с.Ульяново, с.Т.Майдан, с.Б.Аря, с.Тютюши, д.Докучаево, с.Крюковка, с.Сонино, с.Лопатино, с.Гаврилово, с.Владимировка, с.Чуфарово, с.Иванцево, с.Поя, с.М.Мамлеево, д.Волчиха, д.Н.Дар, п.Городок, с.Гари, с.Новоселки, с.Пичингуши, с.Перемчалки, с.Александровка, д.Березовка, с.Кудеярово	6008	750	176053	150968	35674	35674	Гинекологические,гнойные хирургические.инфекционные, неврологические. патологии беременности, педиатрические соматические., терапевтические, хирургические, интенсивной терапии		
2, 40	Разинская больница	р.п.им.Ст.Разина, с.Покровка, д.Бутская, с.Санки, д.Орловка, с.Н.Михайловка, с.Печи, п.Средний, п.Полевой, п.Панзелка, п.Курилиха	2307	100	5600	5600	3000		сестринского ухода		
3	Больше-Маресьевская УБ	с.Б.Маресьево, с.Кельдюшево, с.Елфимово, с.М.Поляна, с.Кр.Поляна, с.Чиргуши, с.Никулино, с.Нехорошево, д.М.Васильевка, п.Ладыгино	1325	50	5400	5400	3000		сестринского ухода		
4	Шандровская УБ	с.Шандрово, с.С.Майдан, с.Н.Майдан, с.Салдоманово, с.Атингеево, с.Мессинговка	911	15	4050	4050	3000		сестринского ухода		
5	Ульяновская ВА	микрорайон №2 с. Ульяново	2527	60	11200	11200					
6	Атингеевский ФАП	с. Атингеево	341		1200						
7	Берёзовский ФАП	с. Берёзовка	59		250						
8	Больше-Арский ФАП	с. Большие Ари, с.Докучаево	516		1400						
9	Больше-Мамлеевский ФАП	с. Большое Мамлеево	641		1700						

№ на карте	Наименование медицинской организации (структурного подразделения)	Непосредственно обслуживаемые населенные пункты, закрепленные по участковому принципу (перечислить)	Численность населения в обслуживаемых населенных пунктах, закрепленных по участковому принципу	Плановая (проектная) мощность (число посещений в смену)	Плановые объемы по ТПГГГ* (число посещений)		Плановые объемы по ТПГГГ* (круглосуточный стационар), число койко-дней		Профиль коек по ТПГГ* (перечислить)	Находится в арендованном помещении	Здание требует сноса, реконструкции, капитального ремонта
					Всего	в том числе по ОМС	Всего	в том числе по ОМС			
1	2	3	4	5	6	7	8	9	10	11	12
10	Бутский ФАП	п. Бутский	52		200						
11	Владимировский ФАП	с. Владимировка	212		890						
12	Гарской ФАП	с. Гари	66		250						
13	Елфимовский ФАП	с. Елфимово	199		765						
14	Иванцевский ФАП	с. Иванцево	618		1500						
15	Красно-Полянский ФАП	с. Красная Поляна	46		200						
16	Крюковский ФАП	с. Крюковка	460		1050						
17	Кудеяровский ФАП	с. Кудеярово	1959		7500						
18	Лопатинский ФАП	с. Лопатино, с. Гаврилово	549		1740						
19	Мало-Мамлеевский ФАП	с. Малое Мамлеево	487		1340						
20	Мало-Полянский ФАП	с. Малая Поляна	239		900						
21	Мерлиновский ФАП	с. Мерлиновка, с. Надёжинка, п. Гарской	176		665						
22	Неверовский ФАП	с. Неверово	207		750						
23	Нехорошевский ФАП	с. Нехорошево	195		720						
24	Никулинский ФАП	с. Никулино	273		700						
25	Ново-Михайловский ФАП	с. Новая Михайловка	69		200						
26	Новосёлковский ФАП	с. Новосёлки	117		690						
27	Перемчалковский ФАП	с. Перемчалки	54		200						
28	Печинский ФАП	с. Печи	320		680						
29	Пичингушский ФАП	с. Пичингуши	194		500						
30	Пойский ФАП	с. Поя	276		700						
31	Покровский ФАП	с. Покровка	168		370						
32	Романовский ФАП	с. Романовка	26		200						
33	Саврасовский ФАП	с. Саврасово	422		1050						
34	Салдоманов-Майданский	с. Салдаманов Майдан	175		630						

№ на карте	Наименование медицинской организации (структурного подразделения)	Непосредственно обслуживаемые населенные пункты, закрепленные по участковому принципу (перечислить)	Численность населения в обслуживаемых населенных пунктах, закрепленных по участковому принципу	Плановая (проектная) мощность (число посещений в смену)	Плановые объемы по ТПГГГ* (число посещений)		Плановые объемы по ТПГГГ* (круглосуточный стационар), число койко-дней		Профиль коек по ТПГГ* (перечислить)	Находится в арендованном помещении	Здание требует сноса, реконструкции, капитального ремонта
					Всего	в том числе по ОМС	Всего	в том числе по ОМС			
1	2	3	4	5	6	7	8	9	10	11	12
	ФАП										
35	Санковский ФАП	с. Санки	100		200						
36	Тольско-Майданский ФАП	с. Тольский Майдан	656		2220						
37	Ульяновский ФАП	с. Ульяново	688		1600						Требуется капитальный ремонт, акт ООО "Лукояновргаз" № ТЗ-101/15 от 17.09.2015.
38	Чиргушский ФАП	с. Чиргуши	264		800						
39	Чуфаровский ФАП	с. Чуфарово	57		240						
	Итого по юридическому лицу ГБУЗ НО Лукояновская ЦРБ		29078	975	236303	177218	44674	35674			
ГБУЗ НО «Лысковская ЦРБ»											

№ на карте	Наименование медицинской организации (структурного подразделения)	Непосредственно обслуживаемые населенные пункты, закрепленные по участковому принципу (перечислить)	Численность населения в обслуживаемых населенных пунктах, закрепленных по участковому принципу	Плановая (проектная) мощность (число посещений в смену)	Плановые объемы по ТПГГГ* (число посещений)		Плановые объемы по ТПГГГ* (круглосуточный стационар), число койко-дней		Профиль коек по ТПГГ* (перечислить)	Находится в арендованном помещении	Здание требует сноса, реконструкции, капитального ремонта
					Всего	в том числе по ОМС	Всего	в том числе по ОМС			
1	2	3	4	5	6	7	8	9	10	11	12
1, 26	ГБУЗ НО "Лысковская ЦРБ"	г. Лысковод. Головковод. Неверовос. Асташихас. Белозерихап. Березкис. Валавад. Княжихас. Стрелкас. Кириковос. Ляпуныс. Красная Лукас. Летневод. Ермолинод. Монорид. Большое Шипиловод. Малое Шипиловод. Богомоловод. Белавинод. Баранниковод. Малиновкас. Преснецовод. Кокорековос. Трофимовод. Лысая Гора	37360	600	265839	238524	73720	67770	Фтизиатрия,неонатология, кардиология,кардиология (ПСО) неврология,неврология (ПСО),офтальмология,онкологияпедиатрия,терапия,травматологияи ортопедия,хирургияэндокринология, реанимация, акушерство и гинекология		Требуется капитальный ремонт всех зданий, акты ГБУЗ НО Лысковская ЦРБ: Акт №Б1 от19.12.2020. Акт №Б2 от19.12.2020. Акт №Б3 от19.12.2020. Акт №Б4 от19.12.2020. Акт №Б5 от19.12.2020. Акт №Б6 от19.12.2020. Акт №Б7 от19.12.2020. Акт №Т1 от19.12.2020. Акт №Т3 от19.12.2020. Акт №Т4 от19.12.2020.

№ на карте	Наименование медицинской организации (структурного подразделения)	Непосредственно обслуживаемые населенные пункты, закрепленные по участковому принципу (перечислить)	Численность населения в обслуживаемых населенных пунктах, закрепленных по участковому принципу	Плановая (проектная) мощность (число посещений в смену)	Плановые объемы по ТПГГГ* (число посещений)		Плановые объемы по ТПГГГ* (круглосуточный стационар), число койко-дней		Профиль коек по ТПГГ* (перечислить)	Находится в арендованном помещении	Здание требует сноса, реконструкции, капитального ремонта
					Всего	в том числе по ОМС	Всего	в том числе по ОМС			
1	2	3	4	5	6	7	8	9	10	11	12
2, 25	Валковская участковая больница	с. Валки п. Бор с. Великовское п. Верхний Красный Яр п. Керженец д. Комариха п. Макарьево с. Нижний Красный Яр с. Сельская Маза д. Черная Маза д. Хохолевка	1588	90	3602	3602	2650		сестринский уход		Требуется капитальный ремонт 1 этажа, акты ГБУЗ НО Лысковская ЦРБ: Акт №В1 от 24.12.2020. Акт №В2 от 24.12.2020. Акт №В3 от 24.12.2020. Акт №В4 от 24.12.2020.
3	Барминская врачебная амбулатория	с. Бармино п. Анатольевка с. Варганы д. Кременки	1703	30	3950	3950					Требуется капитальный ремонт Акт ГБУЗ НО Лысковская ЦРБ №А1 от 20.12.2020.

№ на карте	Наименование медицинской организации (структурного подразделения)	Непосредственно обслуживаемые населенные пункты, закрепленные по участковому принципу (перечислить)	Численность населения в обслуживаемых населенных пунктах, закрепленных по участковому принципу	Плановая (проектная) мощность (число посещений в смену)	Плановые объемы по ТПГГГ* (число посещений)		Плановые объемы по ТПГГГ* (круглосуточный стационар), число койко-дней		Профиль коек по ТПГГ* (перечислить)	Находится в арендованном помещении	Здание требует сноса, реконструкции, капитального ремонта
					Всего	в том числе по ОМС	Всего	в том числе по ОМС			
1	2	3	4	5	6	7	8	9	10	11	12
4	Кисловская врачебная амбулатория	д. Бахмут д. Брюханово с. Дубенщино с. Егорьевское д. Елевка с. Кисловка д. Кожино с. Колычево д. Лыткино с. Окишино д. Покровка д. Саревка с. Семово д. Сумкино п. Нива д. Уткино с. Юткино	1329	30	3931	3931					Требуется капитальный ремонт Акт ГБУЗ НО Лысковская ЦРБ №А2 от 20.12.2020.

№ на карте	Наименование медицинской организации (структурного подразделения)	Непосредственно обслуживаемые населенные пункты, закрепленные по участковому принципу (перечислить)	Численность населения в обслуживаемых населенных пунктах, закрепленных по участковому принципу	Плановая (проектная) мощность (число посещений в смену)	Плановые объемы по ТПГГГ* (число посещений)		Плановые объемы по ТПГГГ* (круглосуточный стационар), число койко-дней		Профиль коек по ТПГГ* (перечислить)	Находится в арендованном помещении	Здание требует сноса, реконструкции, капитального ремонта
					Всего	в том числе по ОМС	Всего	в том числе по ОМС			
1	2	3	4	5	6	7	8	9	10	11	12
5	Леньковская врачебная амбулатория	с. Леньковод. Гугиноп. Друг Крестьянинад. Коноплянкад. Коробихад. Курбатихад. Лебедихад. Лужкис. Негоновос. Никольскоед. Перелетихас. Плотинскоес. Ратунинопп. Трудс. Чернуха	1704	30	3950	3950				да	
6	Просецкая врачебная амбулатория	с. Просек с. Красный Оселок д. Ерзовка с. Исады п. Красновидово п.Крестьянка п. Новинки п. Очаиха	1246	30	3931	3931				да	Требуется капитальный ремонт Акт ГБУЗ НО Лысковская ЦРБ №А4 от 20.12.2020г.

№ на карте	Наименование медицинской организации (структурного подразделения)	Непосредственно обслуживаемые населенные пункты, закрепленные по участковому принципу (перечислить)	Численность населения в обслуживаемых населенных пунктах, закрепленных по участковому принципу	Плановая (проектная) мощность (число посещений в смену)	Плановые объемы по ТПГГГ* (число посещений)		Плановые объемы по ТПГГГ* (круглосуточный стационар), число койко-дней		Профиль коек по ТПГГ* (перечислить)	Находится в арендованном помещении	Здание требует сноса, реконструкции, капитального ремонта
					Всего	в том числе по ОМС	Всего	в том числе по ОМС			
1	2	3	4	5	6	7	8	9	10	11	12
7	Асташихинский ФАП	с. Асташиха	148		1203					да	Требуется капитальный ремонт Акт ГБУЗ НО Лысковская ЦРБ №Ф1 от 21.12.2020.
8	Белозерихинский ФАП	с. Белозериха п. Березки	448		1203					да	Требуется капитальный ремонт Акт ГБУЗ НО Лысковская ЦРБ №Ф2 от 21.12.2020.
9	Борский ФАП	п. Бор с. Сельская Маза	215		1203					да	Требуется капитальный ремонт Акт ГБУЗ НО Лысковская ЦРБ №Ф3 от 21.12.2020.
10	Валавский ФАП	с. Валава д. Княжиха с. Стрелка	299		1203					да	

№ на карте	Наименование медицинской организации (структурного подразделения)	Непосредственно обслуживаемые населенные пункты, закрепленные по участковому принципу (перечислить)	Численность населения в обслуживаемых населенных пунктах, закрепленных по участковому принципу	Плановая (проектная) мощность (число посещений в смену)	Плановые объемы по ТПГГГ* (число посещений)		Плановые объемы по ТПГГГ* (круглосуточный стационар), число койко-дней		Профиль коек по ТПГГ* (перечислить)	Находится в арендованном помещении	Здание требует сноса, реконструкции, капитального ремонта
					Всего	в том числе по ОМС	Всего	в том числе по ОМС			
1	2	3	4	5	6	7	8	9	10	11	12
11	Варганский ФАП	с. Варганы	409		1203					да	Требуется капитальный ремонт Акт ГБУЗ НО Лысковская ЦРБ №Ф5 от 21.12.2020.
12	Великовский ФАП	с. Великовское д. Комариха	254		1203					да	Требуется капитальный ремонт Акт ГБУЗ НО Лысковская ЦРБ №Ф6 от 21.12.2020.
13	Елховский ФАП	д. Елховка д. Казыевка д. Каменка	173		1203					да	Требуется капитальный ремонт Акт ГБУЗ НО Лысковская ЦРБ №Ф7 от 21.12.2020.
14	Кириковский ФАП	с. Кириково с. Ляпуны с. Красная Лука	866		1203					да	Требуется капитальный ремонт Акт ГБУЗ НО Лысковская ЦРБ №Ф8 от 21.12.2020.

№ на карте	Наименование медицинской организации (структурного подразделения)	Непосредственно обслуживаемые населенные пункты, закрепленные по участковому принципу (перечислить)	Численность населения в обслуживаемых населенных пунктах, закрепленных по участковому принципу	Плановая (проектная) мощность (число посещений в смену)	Плановые объемы по ТПГГГ* (число посещений)		Плановые объемы по ТПГГГ* (круглосуточный стационар), число койко-дней		Профиль коек по ТПГГ* (перечислить)	Находится в арендованном помещении	Здание требует сноса, реконструкции, капитального ремонта
					Всего	в том числе по ОМС	Всего	в том числе по ОМС			
1	2	3	4	5	6	7	8	9	10	11	12
15	Красно-Осельский ФАП	с. Красный оселокс. Ляпунып. Крестьянкап. Очаихап. Красновидовоп. Новинки	604		1203					да	
16	Кременковский ФАП	д. Кременки	326		1203					да	Требуется капитальный ремонт Акт ГБУЗ НО Лысковская ЦРБ №Ф10 от 21.12.2020.
17	Летневский ФАП	с. Летнево д. Ермолино д. Монори д. Большое Шипилово д. Малое Шипилово д. Богомолово д. Белавино д. Баранниково	813		1203					да	Требуется капитальный ремонт Акт ГБУЗ НО Лысковская ЦРБ №Ф11 от 21.12.2020.
18	Малиновский ФАП	д. Малиновка с. Преснецово д. Кокореково	343		1203					да	Требуется капитальный ремонт Акт ГБУЗ НО Лысковская ЦРБ №Ф12 от 21.12.2020.

№ на карте	Наименование медицинской организации (структурного подразделения)	Непосредственно обслуживаемые населенные пункты, закрепленные по участковому принципу (перечислить)	Численность населения в обслуживаемых населенных пунктах, закрепленных по участковому принципу	Плановая (проектная) мощность (число посещений в смену)	Плановые объемы по ТПГГГ* (число посещений)		Плановые объемы по ТПГГГ* (круглосуточный стационар), число койко-дней		Профиль коек по ТПГГ* (перечислить)	Находится в арендованном помещении	Здание требует сноса, реконструкции, капитального ремонта
					Всего	в том числе по ОМС	Всего	в том числе по ОМС			
1	2	3	4	5	6	7	8	9	10	11	12
19	Никольский ФАП	с. Никольское д. Лебедиха д. Д.Перелетиха с. Чистое Поле п. Вадимовка	371		1203					да	Требуется капитальный ремонт Акт ГБУЗ НО Лысковская ЦРБ №Ф13 от 21.12.2020.
20	Петровский ФАП	с. Петровка д. Лывы	323		1203					да	Требуется капитальный ремонт Акт ГБУЗ НО Лысковская ЦРБ №Ф14 от 21.12.2020.
21	Трофимовский ФАП	с. Трофимово д. Лысая Гора	1655		1203					да	Требуется капитальный ремонт Акт ГБУЗ НО Лысковская ЦРБ №Ф15 от 21.12.2020.
22	Ушаковский ФАП	д. Ушаковка с. Исады с. Окишино	208		1203					да	Требуется капитальный ремонт Акт ГБУЗ НО Лысковская ЦРБ №Ф16 от 21.12.2020.

№ на карте	Наименование медицинской организации (структурного подразделения)	Непосредственно обслуживаемые населенные пункты, закрепленные по участковому принципу (перечислить)	Численность населения в обслуживаемых населенных пунктах, закрепленных по участковому принципу	Плановая (проектная) мощность (число посещений в смену)	Плановые объемы по ТПГГГ* (число посещений)		Плановые объемы по ТПГГГ* (круглосуточный стационар), число койко-дней		Профиль коек по ТПГГ* (перечислить)	Находится в арендованном помещении	Здание требует сноса, реконструкции, капитального ремонта
					Всего	в том числе по ОМС	Всего	в том числе по ОМС			
1	2	3	4	5	6	7	8	9	10	11	12
23	Черномазский ФАП	с. Черная Маза д. Хохолевка	267		1203					да	Требуется капитальный ремонт Акт ГБУЗ НО Лысковская ЦРБ №Ф17 от 21.12.2020.
24	Чернухинский ФАП	с. Чернуха д. коробиха д. Коноплянка д. Лужки с. Плотинское	602		1203					да	Требуется капитальный ремонт Акт ГБУЗ НО Лысковская ЦРБ №Ф18 от 21.12.2020.
	Итого по юридическому лицу ГБУЗ НО Лысковская ЦРБ	Домовые хозяйства – 12 ед.	37849	810	307978	259009	76370	67770			
ГБУЗ НО «Навашинская ЦРБ»											

№ на карте	Наименование медицинской организации (структурного подразделения)	Непосредственно обслуживаемые населенные пункты, закрепленные по участковому принципу (перечислить)	Численность населения в обслуживаемых населенных пунктах, закрепленных по участковому принципу	Плановая (проектная) мощность (число посещений в смену)	Плановые объемы по ТПГГГ* (число посещений)		Плановые объемы по ТПГГГ* (круглосуточный стационар), число койко-дней		Профиль коек по ТПГГ* (перечислить)	Находится в арендованном помещении	Здание требует сноса, реконструкции, капитального ремонта
					Всего	в том числе по ОМС	Всего	в том числе по ОМС			
1	2	3	4	5	6	7	8	9	10	11	12
1	ГБУЗ НО "Навашинская ЦРБ"	г.Навашино, с.Б-Окулово, д.М-Окулово, с.Сонино, д.Горицы, с.Новашино, д.Угольное, с.Монаково, с.Коробково, с.Ефаново, п.Степурино, с.Натальино, д.Родяково, д.Левино, д.Рогово, д.Салавирь, д.Румасово, с.Поздняково, п.Теша, с.Валтово, д.Степурино, р-д Велетьма, д.Ярцево, р-д Приокский, д.Бельтеевка, д.Ольховка, д.Князево, д.Безверниково, д.Малышево, д.Красный Октябрь, д. Петряево, д.Анцифрово, д.Кутарино, д.Покров, д.Волосово, с.Чудь, д.Мартюшиха, д.Трудовик, с.Спас-Седчено, с.Дедово, д.Кониловка, п.Судострой, д.Родионихa, д.Ефремово, д.Кондраково, р-д Валтово, д.Пустынь, д.Кистаново, д.Бобровка	22234	400	153455	**133803**	89	79	гинекологические, инфекционные, КСУ, неврологические, офтальмологические, педиатрические соматические, терапевтические, хирургические, гнойные хирургические, реанимационные, интенсивной терапии		Требуется капитальный ремонт: Акт осмотра состояния ГБУЗ НО Навашинская ЦРБ от 25.10.2019 главный корпус ; Акт ГБУЗ НО Навашинская ЦРБ №6 от 17.09.2019 физиотерапевтический корпус.
2	Поздняковская ВА	с.Поздняково, д.Малышево, д.Красный Октябрь, д.Петряево, д.Анцифрово, д.Кутарино	684	30	5400	5400					Общество с ограниченной ответственностью "МОДУСПРОЕКТ" техническое заключение МП-57-19 здания поликлиники, стационара, котельной находятся в

№ на карте	Наименование медицинской организации (структурного подразделения)	Непосредственно обслуживаемые населенные пункты, закрепленные по участковому принципу (перечислить)	Численность населения в обслуживаемых населенных пунктах, закрепленных по участковому принципу	Плановая (проектная) мощность (число посещений в смену)	Плановые объемы по ТПГГГ* (число посещений)		Плановые объемы по ТПГГГ* (круглосуточный стационар), число койко-дней		Профиль коек по ТПГГ* (перечислить)	Находится в арендованном помещении	Здание требует сноса, реконструкции, капитального ремонта
					Всего	в том числе по ОМС	Всего	в том числе по ОМС			
1	2	3	4	5	6	7	8	9	10	11	12
											аварийном состоянии
3	Пустынская ВА	д.Валтово, д.Пустынь, д.Кистаново	285	30	4050	4050					
4	Тешинская ВА	п.Теша	1003	20	2700	2700					
5	Б-Окуловский ФАП	с.Б-Окулово	1554		7333						
6	Горицкий ФАП	д.Горицы	123		585						
7	Ефановский ФАП	с.Ефаново, д.Корниловка, п.Судострой, д.Родиониха, д.Ефремово, д.Кондраково	368		1727						
8	Коробковский ФАП	д.Коробково, д.Трудовик, с.Спа-Седчено, с.Дедово	348		1647						
9	Левинский ФАП	д.Левино	75		372						
10	М-Окуловский ФАП	д.М-Окулово, д.Ярцево	250		1195						
11	Монаковский ФАП	с.Монаково, д.Чудь, д.Мартюшиха	190		903						Требуется капитальный ремонт Акт ГБУЗ НО Навашинская ЦРБ №2 от 23.07.2019
12	Натальинский ФАП	с.Натальино, п.Мещерское, п.Масловское, р-зд Велетьма	1032		4943						
13	Новошинский ФАП	с.Новошино, д.Ольховка, д.Князево,	415		1966					да	

№ на карте	Наименование медицинской организации (структурного подразделения)	Непосредственно обслуживаемые населенные пункты, закрепленные по участковому принципу (перечислить)	Численность населения в обслуживаемых населенных пунктах, закрепленных по участковому принципу	Плановая (проектная) мощность (число посещений в смену)	Плановые объемы по ТПГГГ* (число посещений)		Плановые объемы по ТПГГГ* (круглосуточный стационар), число койко-дней		Профиль коек по ТПГГ* (перечислить)	Находится в арендованном помещении	Здание требует сноса, реконструкции, капитального ремонта
					Всего	в том числе по ОМС	Всего	в том числе по ОМС			
1	2	3	4	5	6	7	8	9	10	11	12
		Безверниково									
14	Роговский ФАП	д.Рогово, д.Степурино	137		638						
15	Родяковский ФАП	д.Родяково	186		877						Требуется снос. Техническое заключение ООО "Модуспроект" № МП-59-19 от 10.10.2019 здание ФАП
16	Румасовский ФАП	д.Бобровка, д.Румасово	45		213						
17	Салавирский ФАП	д.Салавирь	165		770						
18	Сонинский ФАП	с.Сонино, д.Бельтеевка	233		1115						
19	Степуринский ФАП	п.Степурино, р-зд Валтово	402		1913						
20	Угольновский ФАП	д.Угольное, д.Покров, д.Волосово	79		372						Требуется снос. Техническое заключение ООО "Модуспроект" № МП-59-19 от 10.10.2019 здание ФАП
	Итого по юридическому лицу ГБУЗ НО Навашинская ЦРБ	Домовые хозяйства – 5 ед.	21944	480	192174	145953	89	79			
ГБУЗ НО "Павловская ЦРБ"											

№ на карте	Наименование медицинской организации (структурного подразделения)	Непосредственно обслуживаемые населенные пункты, закрепленные по участковому принципу (перечислить)	Численность населения в обслуживаемых населенных пунктах, закрепленных по участковому принципу	Плановая (проектная) мощность (число посещений в смену)	Плановые объемы по ТПГГГ* (число посещений)		Плановые объемы по ТПГГГ* (круглосуточный стационар), число койко-дней		Профиль коек по ТПГГ* (перечислить)	Находится в арендованном помещении	Здание требует сноса, реконструкции, капитального ремонта
					Всего	в том числе по ОМС	Всего	в том числе по ОМС			
1	2	3	4	5	6	7	8	9	10	11	12
1,31	ГБУЗ НО "Павловская ЦРБ"	г.Павлово, г.Ворсма, г.Горбатов, д.Борок, д.Вержнее Кожуково, д.Лисенки, д.Мещера, д.Мунькино, д.Нижнее Кожухово, д.Низково, с.Окулово, д.Пестряково, д.Погорелка, д.Поляна, д.Попадьино, д.Пруды, д.Сосновка, с.Чмутово, д.Чубалово, р.п.Тумботино, д.Бабасово, д.Большое Окское, д.Венец, д.Козловка, д.Малое Окское, д.Новое Щербинино, д.Самойловка, д.Санницы, д.Старое Щербинино д.Степаньково д.Щелково, д.Щепачиха, д.Шульгино, С.Абабково, д.Гомзово, д.Жестелево, д.Захарово,д. Касаново, д.Комарово, д.Малая Тарка, д.Медвежье, д.Молодежный , с.Вареж, д. Аксентьево, д. Бандино, с. Большое Иголкино, д. Буженово, д. Вакулово, д. Выборково, д. Горбаново, д. Криуша, д. Кряжи, д. Липовицы, д. Лохани, с. Малое Иголкино, д. Максаково, д. Михалицы, д. Мошково, д. Ново, д. Пурка, д. Чирьево, д. Чирятьево, д. Шамшилово, д. Юрьевец, с Грудцино, д. Долотково, д.Дуброво, д. Кишкино, с. Фроловское , д. Чудиново, д. Лаптево, с. Большое Давыдово, с. Большое Мартово, д. Булатниково, с. Детково, д. Малое Мартово, д. Мордовское, д. Чернеево , д. Шишкино, с. Ярымово, д. Ясенцы, д. Ворвань, д. Кишемское, д. Коровино, д. Рыбино, с. Таремское, д. Александровка, д. Амачкино, д. Долгово, д. Завалищи, д. Заплатино, д. Крюки, д. Меленки, д. Молявино, д. Шепелево	95732	1400	296606	265198	115745	109345	гинекологические, гнойные хирургические, инфекционные, кардиологические, кардиологические (ПСО и РСЦ), неврологические, неврологические (ПСО и РСЦ), онкологические (при применении химиотерапевтического лечения), онкологические, нейрохирургические, оториноларингологические,сосудистой хирургии,травматологические, травматологические (с сочетанной травмой), урологические, хирургические, реанимационные и интенсивной терапии , наркологические , хирургические для детей		

№ на карте	Наименование медицинской организации (структурного подразделения)	Непосредственно обслуживаемые населенные пункты, закрепленные по участковому принципу (перечислить)	Численность населения в обслуживаемых населенных пунктах, закрепленных по участковому принципу	Плановая (проектная) мощность (число посещений в смену)	Плановые объемы по ТПГГГ* (число посещений)		Плановые объемы по ТПГГГ* (круглосуточный стационар), число койко-дней		Профиль коек по ТПГГ* (перечислить)	Находится в арендованном помещении	Здание требует сноса, реконструкции, капитального ремонта
					Всего	в том числе по ОМС	Всего	в том числе по ОМС			
1	2	3	4	5	6	7	8	9	10	11	12
2	Городская больница № 2 ГБУЗ НО "Павловская ЦРБ"	г.Павлово	12795	250	65060	64347	31820	31820	неврологические, реабилитационные для больных с заболеваниями центральной нервной системы и органов чувств , реабилитационные соматические, реабилитационные для больных с заболеваниями опорно-двигательного аппарат и периферической нервной системы,геронтологические, пульмонологические,ревматологические, терапевтические, эндокринологические, анестезиология и реанимация		
3	Ворсменская городская больница	г.Ворсма , с.Грудцино, д. Долотково,д. Дуброво, д.Кишкино, д.Фроловское, д.Чудиново, с.Ясенцы, д.Ворвань, д.Кишемское , д.Коровино, д.Рыбино,д. Захарово, д.Комарово, д.Гомзово	13459	250	71894	71181	8990	0	койки сестринского ухода		Требует капитального ремонта акт осмотра состояния здания от 14.11.19г терапевтического отделения

№ на карте	Наименование медицинской организации (структурного подразделения)	Непосредственно обслуживаемые населенные пункты, закрепленные по участковому принципу (перечислить)	Численность населения в обслуживаемых населенных пунктах, закрепленных по участковому принципу	Плановая (проектная) мощность (число посещений в смену)	Плановые объемы по ТПГГГ* (число посещений)		Плановые объемы по ТПГГГ* (круглосуточный стационар), число койко-дней		Профиль коек по ТПГГ* (перечислить)	Находится в арендованном помещении	Здание требует сноса, реконструкции, капитального ремонта
					Всего	в том числе по ОМС	Всего	в том числе по ОМС			
1	2	3	4	5	6	7	8	9	10	11	12
4	Горбатовская городская больница	г. Горбатов, д.Борок, д.Верхнее Кожухово, д.Лисенки, д.Мещера, д.Мунькино, д.Нижнее Кожухово, д.Низково, с.Окулово, д.Пестряково, д.Погорелка, д.Поляна д.Попадьино, д.Пруды, д.Сосновка, с.Чмутово, д.Чубалово	2570	150	14921	14921	0	0			1.Два здания поликлиники Горбатовской городской больницы находятся в аварийном состоянии. Отчет, обследование и оценка технического состояния несущих и ограждающих конструкций здания № 53-08/19-О от 09.04. 2019 года (ООО "СудСтройЭксперт" рег. номер СРО-П-019-26082009). 2.Здание поликлиники отчет ООО "СудСтройЭксперт" рег. номер СРО-П-019-26082009 требует капитального

№ на карте	Наименование медицинской организации (структурного подразделения)	Непосредственно обслуживаемые населенные пункты, закрепленные по участковому принципу (перечислить)	Численность населения в обслуживаемых населенных пунктах, закрепленных по участковому принципу	Плановая (проектная) мощность (число посещений в смену)	Плановые объемы по ТПГГГ* (число посещений)		Плановые объемы по ТПГГГ* (круглосуточный стационар), число койко-дней		Профиль коек по ТПГГ* (перечислить)	Находится в арендованном помещении	Здание требует сноса, реконструкции, капитального ремонта
					Всего	в том числе по ОМС	Всего	в том числе по ОМС			
1	2	3	4	5	6	7	8	9	10	11	12
											ремонта
5	Тумботинская больница ГБУЗ НО "Павловская ЦРБ"	р.п.Тумботино д.Бабосово, д.Большое Окское, д.Венец, д.Козловка, д.Малок Окское, д.Новое, д.Щербинино, д.Старое Щербинино, д.Самойловка, д.Санницы, д.Степаньково, д.Шульгино, д.Щелково , д.Щепачиха	8881	150	45762	45049	4240	1920	терапевтические , койки сестринского ухода		

№ на карте	Наименование медицинской организации (структурного подразделения)	Непосредственно обслуживаемые населенные пункты, закрепленные по участковому принципу (перечислить)	Численность населения в обслуживаемых населенных пунктах, закрепленных по участковому принципу	Плановая (проектная) мощность (число посещений в смену)	Плановые объемы по ТПГГГ* (число посещений)		Плановые объемы по ТПГГГ* (круглосуточный стационар), число койко-дней		Профиль коек по ТПГГ* (перечислить)	Находится в арендованном помещении	Здание требует сноса, реконструкции, капитального ремонта
					Всего	в том числе по ОМС	Всего	в том числе по ОМС			
1	2	3	4	5	6	7	8	9	10	11	12
6	Детская больница "Айболит" ГБУЗ НО "Павловская ЦРБ"	г.Павлово, г.Ворсма, г.Горбатов, д.Борок, д.Вержнее Кожуково, д.Лисенки,д.Мещера, д.Мунькино, д.Нижнее Кожухово, д.Низково, с.Окулово, д.Пестряково, д.Погорелка, д.Поляна, д.Попадьино, д.Пруды, д.Сосновка, с.Чмутово, д.Чубалово, р.п.Тумботино, д.Бабасово, д.Большое Окское, д.Венец, д.Козловка, д.Малое Окское, д.Новое Щербинино, д.Самойловка, д.Санницы, д.Старое Щербинино д.Степаньково д.Щелково, д.Щепачиха, д.Шульгино, С.Абабково, д.Гомзово, д.Жестелево, д.Захарово,д. Касаново, д.Комарово, д.Малая Тарка, д.Медвежье, д.Молодежный , с.Вареж, д. Аксентьево, д. Бандино, с. Большое Иголкино, д. Буженово, д. Вакулово, д. Выборково, д. Горбаново, д. Криуша, д. Кряжи, д. Липовицы, д. Лохани, с. Малое Иголкино, д. Максаково, д. Михалицы, д. Мошково, д. Ново, д. Пурка, д. Чирьево, д. Чирятьево, д. Шамшилово, д. Юрьевец, с Грудцино, д. Долотково, д.Дуброво, д. Кишкино, с. Фроловское , д. Чудиново, д. Лаптево, с. Большое Давыдово, с. Большое Мартово, д. Булатниково, с. Детково, д. Малое Мартово, д. Мордовское, д. Чернеево , д. Шишкино, с. Ярымово, д. Ясенцы, д. Ворвань, д. Кишемское, д. Коровино, д. Рыбино, с. Таремское, д. Александровка, д. Амачкино, д. Долгово, д. Завалищи, д. Заплатино, д. Крюки, д. Меленки, д. Молявино, д. Шепелево	17503	900	216161	210017	14000	14000	инфекционные, реабилитационные для больных с заболеваниями центральной нервной системы и органов чувств, патологии новорожденных и недоношенных детей, педиатрические соматические, реанимация и интенсивная терапия		

№ на карте	Наименование медицинской организации (структурного подразделения)	Непосредственно обслуживаемые населенные пункты, закрепленные по участковому принципу (перечислить)	Численность населения в обслуживаемых населенных пунктах, закрепленных по участковому принципу	Плановая (проектная) мощность (число посещений в смену)	Плановые объемы по ТПГГГ* (число посещений)		Плановые объемы по ТПГГГ* (круглосуточный стационар), число койко-дней		Профиль коек по ТПГГ* (перечислить)	Находится в арендованном помещении	Здание требует сноса, реконструкции, капитального ремонта
					Всего	в том числе по ОМС	Всего	в том числе по ОМС			
1	2	3	4	5	6	7	8	9	10	11	12
7	Родильный дом ГБУЗ НО "Павловская ЦРБ"	г.Павлово, г.Ворсма, г.Горбатов, д.Борок, д.Вержнее Кожуково, д.Лисенки,д.Мещера, д.Мунькино, д.Нижнее Кожухово, д.Низково, с.Окулово, д.Пестряково, д.Погорелка, д.Поляна, д.Попадьино, д.Пруды, д.Сосновка, с.Чмутово, д.Чубалово, р.п.Тумботино, д.Бабасово, д.Большое Окское, д.Венец, д.Козловка, д.Малое Окское, д.Новое Щербинино, д.Самойловка, д.Санницы, д.Старое Щербинино д.Степаньково д.Щелково, д.Щепачиха, д.Шульгино, С.Абабково, д.Гомзово, д.Жестелево, д.Захарово,д. Касаново, д.Комарово, д.Малая Тарка, д.Медвежье, д.Молодежный , с.Вареж, д. Аксентьево, д. Бандино, с. Большое Иголкино, д. Буженово, д. Вакулово, д. Выборково, д. Горбаново, д. Криуша, д. Кряжи, д. Липовицы, д. Лохани, с. Малое Иголкино, д. Максаково, д. Михалицы, д. Мошково, д. Ново, д. Пурка, д. Чирьево, д. Чирятьево, д. Шамшилово, д. Юрьевец, с Грудцино, д. Долотково, д.Дуброво, д. Кишкино, с. Фроловское , д. Чудиново, д. Лаптево, с. Большое Давыдово, с. Большое Мартово, д. Булатниково, с. Детково, д. Малое Мартово, д. Мордовское, д. Чернеево , д. Шишкино, с. Ярымово, д. Ясенцы, д. Ворвань, д. Кишемское, д. Коровино, д. Рыбино, с. Таремское, д. Александровка, д. Амачкино, д. Долгово, д. Завалищи, д. Заплатино, д. Крюки, д. Меленки, д. Молявино, д. Шепелево	45667	200	26400	26400	33977	33977	гинекологические, для беременных и рожениц, патологии беременности, патологии новорожденных и недоношенных детей, анестезиология и реанимация		

№ на карте	Наименование медицинской организации (структурного подразделения)	Непосредственно обслуживаемые населенные пункты, закрепленные по участковому принципу (перечислить)	Численность населения в обслуживаемых населенных пунктах, закрепленных по участковому принципу	Плановая (проектная) мощность (число посещений в смену)	Плановые объемы по ТПГГГ* (число посещений)		Плановые объемы по ТПГГГ* (круглосуточный стационар), число койко-дней		Профиль коек по ТПГГ* (перечислить)	Находится в арендованном помещении	Здание требует сноса, реконструкции, капитального ремонта
					Всего	в том числе по ОМС	Всего	в том числе по ОМС			
1	2	3	4	5	6	7	8	9	10	11	12
8	Стоматологическая поликлиника ГБУЗ НО "Павловская ЦРБ"	г.Павлово, г.Ворсма, г.Горбатов, д.Борок, д.Вержнее Кожуково, д.Лисенки,д.Мещера, д.Мунькино, д.Нижнее Кожухово, д.Низково, с.Окулово, д.Пестряково, д.Погорелка, д.Поляна, д.Попадьино, д.Пруды, д.Сосновка, с.Чмутово, д.Чубалово, р.п.Тумботино, д.Бабасово, д.Большое Окское, д.Венец, д.Козловка, д.Малое Окское, д.Новое Щербинино, д.Самойловка, д.Санницы, д.Старое Щербинино д.Степаньково д.Щелково, д.Щепачиха, д.Шульгино, С.Абабково, д.Гомзово, д.Жестелево, д.Захарово,д. Касаново, д.Комарово, д.Малая Тарка, д.Медвежье, д.Молодежный , с.Вареж, д. Аксентьево, д. Бандино, с. Большое Иголкино, д. Буженово, д. Вакулово, д. Выборково, д. Горбаново, д. Криуша, д. Кряжи, д. Липовицы, д. Лохани, с. Малое Иголкино, д. Максаково, д. Михалицы, д. Мошково, д. Ново, д. Пурка, д. Чирьево, д. Чирятьево, д. Шамшилово, д. Юрьевец, с Грудцино, д. Долотково, д.Дуброво, д. Кишкино, с. Фроловское , д. Чудиново, д. Лаптево, с. Большое Давыдово, с. Большое Мартово, д. Булатниково, с. Детково, д. Малое Мартово, д. Мордовское, д. Чернеево , д. Шишкино, с. Ярымово, д. Ясенцы, д. Ворвань, д. Кишемское, д. Коровино, д. Рыбино, с. Таремское, д. Александровка, д. Амачкино, д. Долгово, д. Завалищи, д. Заплатино, д. Крюки, д. Меленки, д. Молявино, д. Шепелево	95732	400	90266	90266	0	0			

№ на карте	Наименование медицинской организации (структурного подразделения)	Непосредственно обслуживаемые населенные пункты, закрепленные по участковому принципу (перечислить)	Численность населения в обслуживаемых населенных пунктах, закрепленных по участковому принципу	Плановая (проектная) мощность (число посещений в смену)	Плановые объемы по ТПГГГ* (число посещений)		Плановые объемы по ТПГГГ* (круглосуточный стационар), число койко-дней		Профиль коек по ТПГГ* (перечислить)	Находится в арендованном помещении	Здание требует сноса, реконструкции, капитального ремонта
					Всего	в том числе по ОМС	Всего	в том числе по ОМС			
1	2	3	4	5	6	7	8	9	10	11	12
9,26	Абабковская сельская врачебная амбулатория	с.Абабково , д. Жестелево, д. Касаново, д. М.Тарка, д. Медвежье, п. Молодежный	1545	70	7049	7049	0	0			
10,29	Таремская сельская врачебная амбулатория	с Таремское , д. Завалищи, д. Заплатино д. Крюки , д. Молявино, д. Меленки, д.Долгово, д. Вареж,д. Большое Иголкино , д. Лохани . Д. Максаково, д. Малое Иголкино, д. Пурка, д. Юрьевец, д. Аксентьево, д. Криуша, д. Кряжи , д. Чирятьево	2970	50	11398	11398	0	0			
11, 30	Ясенецкая сельская врачебная амбулатория	д.Ясенцы	1546	70	5599	5599	0	0			
12	Варежкий ФАП	с.Вареж, д. Пурка, д. Криуша, д. Ново	479	0	6500	0	0	0			Акт от 06.11.2019 б/н, ГБУЗ НО "Павловская ЦРБ", капитальный ремонт
13	Кряжовский ФАП	д.Кряжи , д.Мошково, д.Михалицы , д.Бандино	112	0	2800	0	0	0			Акт от 11.11.2019 б/н , ГБУЗ НО "Павловская ЦРБ", капитальный ремонт
14	Лоханский ФАП	д.Лохани, д. Меленки, д. Юрьевец	236	0	3860	0	0	0			Акт от 18.11.2019 б/н , ГБУЗ НО "Павловская ЦРБ", капитальный ремонт

№ на карте	Наименование медицинской организации (структурного подразделения)	Непосредственно обслуживаемые населенные пункты, закрепленные по участковому принципу (перечислить)	Численность населения в обслуживаемых населенных пунктах, закрепленных по участковому принципу	Плановая (проектная) мощность (число посещений в смену)	Плановые объемы по ТПГГГ* (число посещений)		Плановые объемы по ТПГГГ* (круглосуточный стационар), число койко-дней		Профиль коек по ТПГГ* (перечислить)	Находится в арендованном помещении	Здание требует сноса, реконструкции, капитального ремонта
					Всего	в том числе по ОМС	Всего	в том числе по ОМС			
1	2	3	4	5	6	7	8	9	10	11	12
15	Мало-Иголкинский ФАП	с.. Малое Иголкино, д. Большое Иголкино, д.Аксентьево, д.Чирятьево, д. Максаково , д.Шамшилово	209	0	3500	0	0	0			Акт от 18.11.2019 б/н, ГБУЗ НО "Павловская ЦРБ", капитальный ремонт
16	Молявинский ФАП	д.Молявино, д.Долгово, д. Амачкино, д.Александровка, д.Шепелево	544	0	4740	0	0	0			Акт от 06.11.2019 б/н, ГБУЗ НО "Павловская ЦРБ", капитальный ремонт
17	ФАП с. Грудцино	с. Грудцино, д.Долотково , д.Фроловское , д.Дуброво	1309	0	3600	3600	0	0			Акт от 10.11.2019 б/н, ГБУЗ НО "Павловская ЦРБ", капитальный ремонт
18	ФАП д. Кишкино	д. Кишкино	93	0	1950	0	0	0			Акт от 14.11.2019 б/н, ГБУЗ НО "Павловская ЦРБ", капитальный ремонт
19	ФАП д. Комарово	д.Комарово, д.Гомзово,д. Захарово	525	0	5200	0	0	0			

№ на карте	Наименование медицинской организации (структурного подразделения)	Непосредственно обслуживаемые населенные пункты, закрепленные по участковому принципу (перечислить)	Численность населения в обслуживаемых населенных пунктах, закрепленных по участковому принципу	Плановая (проектная) мощность (число посещений в смену)	Плановые объемы по ТПГГГ* (число посещений)		Плановые объемы по ТПГГГ* (круглосуточный стационар), число койко-дней		Профиль коек по ТПГГ* (перечислить)	Находится в арендованном помещении	Здание требует сноса, реконструкции, капитального ремонта
					Всего	в том числе по ОМС	Всего	в том числе по ОМС			
1	2	3	4	5	6	7	8	9	10	11	12
20	ФАП д. Коровино	д.Коровино, д. Кишемское, д.Ворвань, д. Рыбино	405	0	4700	0	0	0			Акт от 11.11.2019 б/н, ГБУЗ НО "Павловская ЦРБ", капитальный ремонт
21	ФАП НПС Степаньково	д.НПС Степаньково, д. Степаньково	119	0	2510	0	0	0			
22	ФАП с Чмутово	с.Чмутово, д. Сосновка, д. Пруды, д. Погорелка, д. Борок, д. Окулово, д.Лисенки, д. Мещера, д. Мунькино	249	0	7580	0	0	0			
23	ФАП д. Щепачиха	д.Щепачиха, д. Щелково, д. Бабосово	173	0	3000	0	0	0			Актот 15.11.2019 б/н, ГБУЗ НО "Павловская ЦРБ", капитальный ремонт
24	Чернеевский ФАП	д.Чернеево, д. Шишкино, д. Детково	116	0	2506	0	0	0			Акт от 14.11.2019 б/н, ГБУЗ НО "Павловская ЦРБ", капитальный ремонт
25	Ярымовский ФАП	д. Большое Мартово ,д. Малое Мартово, д.Булатниково, д.Мордовское, с.Ярымово	923	0	3600	3600	0	0			
27	Офис врача общей практики с. Большое Давыдово	с. Б. Давыдово	1526	10	5599	5599	0	0			

№ на карте	Наименование медицинской организации (структурного подразделения)	Непосредственно обслуживаемые населенные пункты, закрепленные по участковому принципу (перечислить)	Численность населения в обслуживаемых населенных пунктах, закрепленных по участковому принципу	Плановая (проектная) мощность (число посещений в смену)	Плановые объемы по ТПГГГ* (число посещений)		Плановые объемы по ТПГГГ* (круглосуточный стационар), число койко-дней		Профиль коек по ТПГГ* (перечислить)	Находится в арендованном помещении	Здание требует сноса, реконструкции, капитального ремонта
					Всего	в том числе по ОМС	Всего	в том числе по ОМС			
1	2	3	4	5	6	7	8	9	10	11	12
28	Офис врача общей практики д. Лаптево	д. Лаптево	1206	10	5599	5599	0	0			
	Итого по юридическому лицу ГБУЗ НО "Павловская ЦРБ" .	Домовые хозяйства – 5 ед	93162	3910	918360	829823	208772	191062			
ГБУЗ НО "Первомайская ЦРБ"											
1	ГБУЗ НО "Первомайская ЦРБ"	г. Первомаск,с. Шутилово, п. Корсаково, п. Никольский, п. Пушкино,с. Обухово, д. Малиновка, с. Пандас п. Берещино, д. Берещино д. Петровка, д. Каналгуши, д. Григорьевка, д. Цыгановка,с. Нелей, д. Пруды, с. Русиново, д. Гремячка, д. Елховка, д. Елев Враг,с. Николаевка, д. Аксел, д. Верзеляй, д. Урей, д. Карамзиновка	15829	500	127530	100684	29980	27180	гинекологические, инфекционные, неврологические,гнойные хирургические, педиатрические соматические, терапевтические, хирургические, туберкулезные		
2,13	Рогожская СВА	с. Успенское, с. Кошелиха, п. Прибрежный, с. Большой Макателем, с. Бабино,д. Комкино,с. Хозино,с. М. Макателем, с. Лапша, п. Рогожинский	1097	75	7441	7441	0	0		да	
3,14	Сатисская ВА	р.п. Сатис	1386	100	5600	5600	0	0		да	Акт № 1 от 10.10.19, выдан ГБУЗ НО "Первомайская ЦРБ", требуется капитальный ремонт
4	Берещинский ФАП	п. Берещино, д. Берещино	300	0	1621	0	0	0		да	Акт № 3 обследования

№ на карте	Наименование медицинской организации (структурного подразделения)	Непосредственно обслуживаемые населенные пункты, закрепленные по участковому принципу (перечислить)	Численность населения в обслуживаемых населенных пунктах, закрепленных по участковому принципу	Плановая (проектная) мощность (число посещений в смену)	Плановые объемы по ТПГГГ* (число посещений)		Плановые объемы по ТПГГГ* (круглосуточный стационар), число койко-дней		Профиль коек по ТПГГ* (перечислить)	Находится в арендованном помещении	Здание требует сноса, реконструкции, капитального ремонта
					Всего	в том числе по ОМС	Всего	в том числе по ОМС			
1	2	3	4	5	6	7	8	9	10	11	12
											объекта от 10.10.19, выдан ГБУЗ НО "Первомайская ЦРБ", ФАП требуется капитальный ремонт
5	Кошелихинский ФАП	с. Кошелиха, с. Бабино, д. Комкино, п. Прибрежный, с. Хозино	472	0	2418	0	0	0		да	ООО "АРЗ-Проект" заказ №49-2019г от 29.11.19г здание ФАП
6	Мало-Макателемский ФАП	с. М.Макателем, с. Лапша, с. Рогожка	239	0	1495	0	0	0		да	ООО "АРЗ-Проект" заказ №49-2019г от 29.11.19г здание ФАП
7	Нелейский ФАП	с. Нелей, д. Пруды, с. Русиново, д. Гремячка, д. Елховка, д. Елев Враг	203	0	1037	0	0	0		да	ООО "АРЗ-Проект" заказ №49-2019г от 29.11.19г здание ФАП

№ на карте	Наименование медицинской организации (структурного подразделения)	Непосредственно обслуживаемые населенные пункты, закрепленные по участковому принципу (перечислить)	Численность населения в обслуживаемых населенных пунктах, закрепленных по участковому принципу	Плановая (проектная) мощность (число посещений в смену)	Плановые объемы по ТПГГГ* (число посещений)		Плановые объемы по ТПГГГ* (круглосуточный стационар), число койко-дней		Профиль коек по ТПГГ* (перечислить)	Находится в арендованном помещении	Здание требует сноса, реконструкции, капитального ремонта
					Всего	в том числе по ОМС	Всего	в том числе по ОМС			
1	2	3	4	5	6	7	8	9	10	11	12
8	Николаевский ФАП	с. Николаевка, д. Аксел, д. Верзеляй, д. Урей, д. Карамзиновка	323	0	1877	0	0	0		да	ООО "АРЗ-Проект" заказ №49-2019г от 29.11.19г здание ФАП
9	Обуховский ФАП	с. Обухово, д. Малиновка, с. Пандас	168	0	895	0	0	0			
10	Петровский ФАП	д. Петровка, д. Каналгуши, д. Григорьевка, д. Цыгановка	268	0	1454	0	0	0			Акт № 2 обследования объекта от 10.10.19, выдан ГБУЗ НО "Первомайская ЦРБ", ФАП требуется капитальный ремонт
11	Успенский ФАП	с. Успенское	102	0	614	0	0	0		да	
12	Шутиловский ФАП	с. Шутилово, п. Корсаково, п. Никольский, п. Пушкино	388	0	2032	0	0	0			
Итого по юридическому лицу ГБУЗ НО "Первомайская ЦРБ		Домовые хозяйства – 1 ед.	18125	675	154014	113725	29980	27180			
ГБУЗ НО "Перевозская ЦРБ"											

№ на карте	Наименование медицинской организации (структурного подразделения)	Непосредственно обслуживаемые населенные пункты, закрепленные по участковому принципу (перечислить)	Численность населения в обслуживаемых населенных пунктах, закрепленных по участковому принципу	Плановая (проектная) мощность (число посещений в смену)	Плановые объемы по ТПГГГ* (число посещений)		Плановые объемы по ТПГГГ* (круглосуточный стационар), число койко-дней		Профиль коек по ТПГГ* (перечислить)	Находится в арендованном помещении	Здание требует сноса, реконструкции, капитального ремонта
					Всего	в том числе по ОМС	Всего	в том числе по ОМС			
1	2	3	4	5	6	7	8	9	10	11	12
1	ГБУЗ НО "Перевозская ЦРБ"	г. Перевоз, д. Коноплянка, д. Чергать, с.Палец, п.Широкий, д.Вязовка,д.Дубки, с.Тилинино, п.Центральный, с.Сунеево, с.Танайково, д.Борок, д.Карташиха, д.Беляниха, с.Шпилево, д.Киселиха, д.Сквозново, д.Фатьянково, д.Орлово, д.Медведково, с.Поляна, д.Селищи, д.Зключная, с.Ичалки, д.Красная горка, с.Большие Кемары, д.Малые Кемары, д.Выжлеи, с.Вельдеманово, д.Зименки, с.Ревезень, участок Новый путь, пос.им.Дзержинкого, д.Смородиха, с.Мармыжи, с.Пилекшево, д.Козловка, с.Балахна, с.Дубское, д.Чепас, с.Ягодное, д.Ковалево, с.Гридино, с.Каменка, д.Павловка, с.Крутое, с.Шершово, д.Горышкино, с.Корсаково	14315	150	100664	87560	2681	1700	Хирургические, терапевтические, гинекологические, инфекционные, патологии беременности, оториноларингологические, неврологические, наркологические, педиатрические соматические		Требуется капитальный ремонт акт №25осмотра состояния здания от 30.10.17 инфекционного отделения.
2	Вельдемановский ФАП	с.Вельдеманово,д.Зименки	241	0	626	0	0	0		да	
3	Дзержинский ФАП	п.им.Дзержинского,д.Смородиха,д.Мармыжи	270	0	702	0	0	0		да	
4	Дубской ФАП	с.Дубское,д.Чепас	503	0	1307	0	0	0		да	
5	Ичалковский ФАП	с.Ичалки,д.Красная горка	528	0	3300	3300	0	0			
6	Каменский ФАП	с.Каменка,д.Павловка,д.Крутое	170	0	442	0	0	0		да	
7	Б.Кемарский ФАП	с.Большие Кемары,д.Малые Кемары,д.Выжлеи	191	0	496	0	0	0		да	
8	Корсаковский ФАП	с.Корсаково	47	0	122	0	0	0			
9	Палецкий ФАП	с.Палец, п.Широкий, д.Вязовка,д.Дубки	156	0	405	0	0	0		да	
10	Пилекшевский ФАП	д.Пилекшево,д.Козловка,д.Балахна	30	0	78	0	0	0		да	
11	Полянский ФАП	с.Поляна,д.Селищи, д.Заключная	227	0	590	0	0	0		да	
12	Ревезенский ФАП	с.Ревезень,уч.Новый путь	260	0	675	0	0	0		да	

№ на карте	Наименование медицинской организации (структурного подразделения)	Непосредственно обслуживаемые населенные пункты, закрепленные по участковому принципу (перечислить)	Численность населения в обслуживаемых населенных пунктах, закрепленных по участковому принципу	Плановая (проектная) мощность (число посещений в смену)	Плановые объемы по ТПГГГ* (число посещений)		Плановые объемы по ТПГГГ* (круглосуточный стационар), число койко-дней		Профиль коек по ТПГГ* (перечислить)	Находится в арендованном помещении	Здание требует сноса, реконструкции, капитального ремонта
					Всего	в том числе по ОМС	Всего	в том числе по ОМС			
1	2	3	4	5	6	7	8	9	10	11	12
13	Сунеевский ФАП	с.Сунеево	79	0	206	0	0	0		да	
14	Танайковский ФАП	с.Танайково, д.Борок,д.карташиха, д.Беляниха	541	0	300	300	0	0		да	
15	Тилининский ФАП	с.Тилинино	320	0	832	0	0	0		да	Акт №12 осмотра состояния здания ГБУЗ НО "Перевозская ЦРБ"№12 от 24.10.2019 ФАП требует капитального ремонта
16	Центральный ФАП	п.Центральный	439	0	1140	0	0	0		да	
17	Шершовский ФАП	с.Шершово,д.Горышкино	86	0	223	0	0	0		да	
18	Шпилевский ФАП	с.Шпилево, д.Киселиха, д.сквозново, д.Фатьянково, д.Орлово,д.Медведково	270	0	701	0	0	0		да	
19	Ягодинский ФАП	с.Ягодное, д.Ковалево,д.Гридино	407	0	1057	0	0	0		да	
Итого по юридическому лицу ГБУЗ НО "Перевозская ЦРБ"		Домовые хозяйства – 7 ед.	15620	150	113866	91160	2681	1700			
ГБУЗ НО "Пильнинская ЦРБ"											

№ на карте	Наименование медицинской организации (структурного подразделения)	Непосредственно обслуживаемые населенные пункты, закрепленные по участковому принципу (перечислить)	Численность населения в обслуживаемых населенных пунктах, закрепленных по участковому принципу	Плановая (проектная) мощность (число посещений в смену)	Плановые объемы по ТПГГГ* (число посещений)		Плановые объемы по ТПГГГ* (круглосуточный стационар), число койко-дней		Профиль коек по ТПГГ* (перечислить)	Находится в арендованном помещении	Здание требует сноса, реконструкции, капитального ремонта
					Всего	в том числе по ОМС	Всего	в том числе по ОМС			
1	2	3	4	5	6	7	8	9	10	11	12
1, 31	ГБУЗ НО "Пильнинская ЦРБ"	Ваньково, М- Андосово, Владимировка, Ожгибовка, Заря, Ащериха, Столбищи, Буденовка, Старинское, Соколиха, Б-Андосово, Гари, Алексеевка, Я - Поляна, Разъезд Андосово, Тенекаево, Борнуково, Архангеловка, Княжиха, Жданово, Мамешево, Кисленка, Юморга, Деяново, Романовка, Саранка, Шахово, Арьевка, Л - Поляна, Рыхловка, Межное Майдан, Алисаново, Левашовка, Б - Александровка, Озеровка, Андреевка, Беловка, Тимофеевка, Ульяновка, Мальцево, Болобоново, Борщиково, Плетниха, Бортсурманы, Ягодное, Козловка, Рословка, Ялма, Озерки, Барятино, Карачары,Наваты, М - Майдан,Добровольевка, Балеевка, Ст - Мочалеи,Куликовка, Н- Мочалеи, Кр. Горка, Каменка, Романовка, Н - Никольское, Бакшандино, Языково, Лекаревка, Курмыш, Петряксы, Калиновка, Знаменское, Медяна. р.п. Пильна: Ул. Ленина, 2 Набережная, пл. Революции, Советская, мкн. Западный, Садовая, пер. Центральный, Строителей, Революции, Пушкина, пер. Больничный, Колхозная, Юбилейная, 40 лет Победы, Тарлыкова, Молодежная, Т - Мартемьяновой, Школьная, Солнечная, Шалаева, Блохина, Новая, 1 Мая, Урицкого, Речная, Коммуны, Октябрьская, Калинина, Парковая, Вишневая, Свободы, 1 Набережная, Карла Маркса, пл. Советская, пос. Южный, Вокзальная, Мира, Дружбы, летчика Морозова, Цветочная, Гагарина, Спортивная, Сиреневая, Рябиновая	19940	300	137736	127311	25250	25250	гинекологические, гнойные хирургические, инфекционные (взрослые), инфекционные (для детей), кардиологические, неврологические, онкологические (при применении химиотерапевтического лечения), патологии беременности, педиатрические соматические, терапевтические,травматологические, хирургические, интенсивной терапии.		Акт №45 от 14.11.2019 комиссия ГБУЗ НО "Пильнинская ЦРБ", капитальный ремонт главного крпуса.

№ на карте	Наименование медицинской организации (структурного подразделения)	Непосредственно обслуживаемые населенные пункты, закрепленные по участковому принципу (перечислить)	Численность населения в обслуживаемых населенных пунктах, закрепленных по участковому принципу	Плановая (проектная) мощность (число посещений в смену)	Плановые объемы по ТПГГГ* (число посещений)		Плановые объемы по ТПГГГ* (круглосуточный стационар), число койко-дней		Профиль коек по ТПГГ* (перечислить)	Находится в арендованном помещении	Здание требует сноса, реконструкции, капитального ремонта
					Всего	в том числе по ОМС	Всего	в том числе по ОМС			
1	2	3	4	5	6	7	8	9	10	11	12
2, 29	Курмышская участковая больница	Курмыш, Мальцево, Б - Александровка, Деяново	1887	100	13621	13621	0	0			
3	Медянская участковая больница	Медяна, Озерки, Каменка, Бакшандино	1354	50	5907	5907	0	0			
4, 30	Петряксинская участковая больница	Петряксы, Калиновка, Кр. Горка, Н - Мочалеи, Ст - Мочалеи, Знаменское, Балеевка, Языково, Барятино, Наваты	3200	100	19986	19986	6000	0	Сестринский уход		
5	Бакшандинский ФАП	Бакшандино	64	0	160	0	0	0			Акт №7 от 14.11.2019 комиссия ГБУЗ НО "Пильнинская ЦРБ" здание ФАП требует капитального ремонта.
6	Балеевский ФАП	Балеевка	46	0	100	0	0	0			Акт №8 от 14.11.2019 комиссия ГБУЗ НО "Пильнинская ЦРБ" здание ФАП требует капитального ремонта.
7	Барятинский ФАП	Барятино, Карачары	155	0	640	0	0	0			Акт №10 от 14.11.2019 комиссия ГБУЗ НО "Пильнинская ЦРБ" здание

№ на карте	Наименование медицинской организации (структурного подразделения)	Непосредственно обслуживаемые населенные пункты, закрепленные по участковому принципу (перечислить)	Численность населения в обслуживаемых населенных пунктах, закрепленных по участковому принципу	Плановая (проектная) мощность (число посещений в смену)	Плановые объемы по ТПГГГ* (число посещений)		Плановые объемы по ТПГГГ* (круглосуточный стационар), число койко-дней		Профиль коек по ТПГГ* (перечислить)	Находится в арендованном помещении	Здание требует сноса, реконструкции, капитального ремонта
					Всего	в том числе по ОМС	Всего	в том числе по ОМС			
1	2	3	4	5	6	7	8	9	10	11	12
											ФАП требует капитального ремонта.
8	Б - Александровский ФАП	Б - Александровка, Алисаново, Левашовка, Озеровка, Андреевка, Беловка, Тимофеевка, Ульяновка	176	0	410	0	0	0			Акт №9 от 14.11.2019 комиссия ГБУЗ НО "Пильнинская ЦРБ" здание ФАП требует капитального ремонта.
9	Б - Андосовский ФАП	Б - Андосово, Гари, Алексеевка, Я - Поляна, Разъезд Андосово	192	0	210	0	0	0			Акт №11 от 14.11.2019 комиссия ГБУЗ НО "Пильнинская ЦРБ" здание ФАП требует капитального ремонта.
10	Бортсурманский ФАП	Бортсурманы, Ягодное, Козловка, Рословка, Ялма	697	0	1300	0	0	0			Акт №12 от 14.11.2019 комиссия ГБУЗ НО "Пильнинская ЦРБ" здание ФАП требует капитального ремонта.
11	Деяновский ФАП	Деяново, Романовка	501	0	730	0	0	0			
12	Ждановский ФАП	Жданово, Мамешево	381	0	370	0	0	0			Акт №19 от

№ на карте	Наименование медицинской организации (структурного подразделения)	Непосредственно обслуживаемые населенные пункты, закрепленные по участковому принципу (перечислить)	Численность населения в обслуживаемых населенных пунктах, закрепленных по участковому принципу	Плановая (проектная) мощность (число посещений в смену)	Плановые объемы по ТПГГГ* (число посещений)		Плановые объемы по ТПГГГ* (круглосуточный стационар), число койко-дней		Профиль коек по ТПГГ* (перечислить)	Находится в арендованном помещении	Здание требует сноса, реконструкции, капитального ремонта
					Всего	в том числе по ОМС	Всего	в том числе по ОМС			
1	2	3	4	5	6	7	8	9	10	11	12
											14.11.2019 комиссия ГБУЗ НО "Пильнинская ЦРБ" здание ФАП требует капитального ремонта.
13	Каменский ФАП	Каменка, Романовка, Н - Никольское	301	0	540	0	0	0			
14	Кисленский ФАП	Кисленка	111	0	120	0	0	0			Акт №20 от 14.11.2019 комиссия ГБУЗ НО "Пильнинская ЦРБ" здание ФАП требует капитального ремонта.
15	Княжегорский ФАП	Княжиха	274	0	210	0	0	0			Акт №21 от 14.11.2019 комиссия ГБУЗ НО "Пильнинская ЦРБ" здание ФАП требует капитального ремонта.
16	Красногорский ФАП	Кр. Горка	1569	0	3870	0	0	0			
17,25	М - Андосовский ФАП	М - Андосово, Владимировка, Старинское, Соколиха	428	0	480	0	0	0			Акт №22 от 14.11.2019 комиссия ГБУЗ НО

№ на карте	Наименование медицинской организации (структурного подразделения)	Непосредственно обслуживаемые населенные пункты, закрепленные по участковому принципу (перечислить)	Численность населения в обслуживаемых населенных пунктах, закрепленных по участковому принципу	Плановая (проектная) мощность (число посещений в смену)	Плановые объемы по ТПГГГ* (число посещений)		Плановые объемы по ТПГГГ* (круглосуточный стационар), число койко-дней		Профиль коек по ТПГГ* (перечислить)	Находится в арендованном помещении	Здание требует сноса, реконструкции, капитального ремонта
					Всего	в том числе по ОМС	Всего	в том числе по ОМС			
1	2	3	4	5	6	7	8	9	10	11	12
											"Пильнинская ЦРБ" здание ФАП требует капитального ремонта.
18	Мальцевский ФАП	Мальцево, Болобоново, Борщиково, Плетниха	313	0	410	0	0	0			Акт №23 от 14.11.2019 комиссия ГБУЗ НО "Пильнинская ЦРБ" здание ФАПтребует капитального ремонта.
19	М - Майданский ФАП	М - Майдан, Добровольевка	955	0	1390	0	0	0			
20	Наватский ФАП	Наваты, Лекаревка, Языково	334	0	265	0	0	0			Акт №24 от 14.11.2019 комиссия ГБУЗ НО "Пильнинская ЦРБ" здание ФАП требует капитального ремонта.
21	Н - Мочалеевский ФАП	Н - Мочалеи	228	0	410	0	0	0			

№ на карте	Наименование медицинской организации (структурного подразделения)	Непосредственно обслуживаемые населенные пункты, закрепленные по участковому принципу (перечислить)	Численность населения в обслуживаемых населенных пунктах, закрепленных по участковому принципу	Плановая (проектная) мощность (число посещений в смену)	Плановые объемы по ТПГГГ* (число посещений)		Плановые объемы по ТПГГГ* (круглосуточный стационар), число койко-дней		Профиль коек по ТПГГ* (перечислить)	Находится в арендованном помещении	Здание требует сноса, реконструкции, капитального ремонта
					Всего	в том числе по ОМС	Всего	в том числе по ОМС			
1	2	3	4	5	6	7	8	9	10	11	12
22	Ожгибовский ФАП	Ожгибовка, Заря, Ащериха	230	0	210	0	0	0			Акт №25 от 14.11.2019 комиссия ГБУЗ НО "Пильнинская ЦРБ" здание ФАП требует капитального ремонта.
23	Озерский ФАП	Озерки	193	0	370	0	0	0			Акт №26 от 14.11.2019 комиссия ГБУЗ НО "Пильнинская ЦРБ" здание ФАП требует капитального ремонта.
24	Саранский ФАП	Саранка, Шахово, Арьевка, Л- Поляна, Межное Майдан	251	0	265	0	0	0			Акт №30 от 14.11.2019 комиссия ГБУЗ НО "Пильнинская ЦРБ" здание ФАП требует капитального ремонта.

№ на карте	Наименование медицинской организации (структурного подразделения)	Непосредственно обслуживаемые населенные пункты, закрепленные по участковому принципу (перечислить)	Численность населения в обслуживаемых населенных пунктах, закрепленных по участковому принципу	Плановая (проектная) мощность (число посещений в смену)	Плановые объемы по ТПГГГ* (число посещений)		Плановые объемы по ТПГГГ* (круглосуточный стационар), число койко-дней		Профиль коек по ТПГГ* (перечислить)	Находится в арендованном помещении	Здание требует сноса, реконструкции, капитального ремонта
					Всего	в том числе по ОМС	Всего	в том числе по ОМС			
1	2	3	4	5	6	7	8	9	10	11	12
25	Ст - Мочалеевский ФАП	Ст - Мочалеи, Куликовка	258	0	540	0	0	0			
26	Столбищенский ФАП	Столбищи, Буденовка	257	0	320	0	0	0			
27	Тенекаевский ФАП	Тенекаево, Борнуково, Архангеловка	302	0	265	0	0	0			Акт №34 от 14.11.2019 комиссия ГБУЗ НО "Пильнинская ЦРБ" здание ФАП требует капитального ремонта.
28	Юморгский ФАП	Юморга	104	0	120	0	0	0			Акт №41 от 14.11.2019 комиссия ГБУЗ НО "Пильнинская ЦРБ" здание ФАП требует капитального ремонта.
30	Языковский ФАП	с.Языково									
Итого по юридическому лицу ГБУЗ НО "Пильнинская ЦРБ		Домовые хозяйства – 7 ед.	26381	550	190955	166825	31250	25250			

№ на карте	Наименование медицинской организации (структурного подразделения)	Непосредственно обслуживаемые населенные пункты, закрепленные по участковому принципу (перечислить)	Численность населения в обслуживаемых населенных пунктах, закрепленных по участковому принципу	Плановая (проектная) мощность (число посещений в смену)	Плановые объемы по ТПГГГ* (число посещений)		Плановые объемы по ТПГГГ* (круглосуточный стационар), число койко-дней		Профиль коек по ТПГГ* (перечислить)	Находится в арендованном помещении	Здание требует сноса, реконструкции, капитального ремонта
					Всего	в том числе по ОМС	Всего	в том числе по ОМС			
1	2	3	4	5	6	7	8	9	10	11	12
ГБУЗ НО "Починковская ЦРБ"											
1	ГБУЗ НО "Починковская ЦРБ"	с Ильинское, с Ужовка, с. Байково, с. Маресево, с. Дивеев-Усад, С.Починки, с. Азрапино, с. Дуброво, с.Криуша, Учуево-Майдан, с. Константиновка, с. Пузская Слобода, с. Сырятино, с. Тагаево, с. Ужово, с. Василев-Майдан, с. Арзинка, с. панкратово, с. Шишадеево, с. Журавлиха, с. Новоспасское	19418	325	162564	136659	56915	53915	гинекологические, для беременных и рожениц, инфекционные, кардиологические, кардиологические(ПСО), неврологические, неврологические (ПСО), онкологические(при применении химиотерапевтического лечения), паталогии беременности, паталогии новорожденных и недоношенных детей, педиатрические соматические, сосудистой хирургии,терапевтические, травматологические, хирургические, сестринского ухода		
2,38	Кочкуровская УБ	с. Кочкурово, с. Саитовка, с. Коммунар, с. Пеля-Казенная	1500	25	4670	4670	0	0			
3,39	Мадаевская УБ	с. Мадаево, с. Урюпино, с. Ризоватово, с. Малая Пуза,	1500	25	4670	4670	0	0			
4, 40	Наруксовская УБ	с. Наруксово, с. Учуево-Майдан, с. Константиновка, с. Азрапино	1508	50	4670	4670	0	0			
5,41	Пеля-Хованская УБ	с. Пеля-Хованская, с. Каменка, с. Панкратово, С. Симбухово,	1500	25	4669	4669	0	0			
6	Василевская ВА	с. Василевка, с. Никитино, с. Шагаево	1500	25	4669	4669	0	0			

№ на карте	Наименование медицинской организации (структурного подразделения)	Непосредственно обслуживаемые населенные пункты, закрепленные по участковому принципу (перечислить)	Численность населения в обслуживаемых населенных пунктах, закрепленных по участковому принципу	Плановая (проектная) мощность (число посещений в смену)	Плановые объемы по ТПГГГ* (число посещений)		Плановые объемы по ТПГГГ* (круглосуточный стационар), число койко-дней		Профиль коек по ТПГГ* (перечислить)	Находится в арендованном помещении	Здание требует сноса, реконструкции, капитального ремонта
					Всего	в том числе по ОМС	Всего	в том числе по ОМС			
1	2	3	4	5	6	7	8	9	10	11	12
7	Азрапинский ФАП	с. Азрапино	365	0	2543	0	0	0			
8	Арзинский фельдшерский-акушерский пункт	с. Арзинка	632	0	3600	3600	0	0			
9	Байковский ФАП	с. Байково	1039	0	5484	0	0	0		да	
10	Василев-Майданский ФАП	с. Василев-Майдан	168	0	934	0	0	0			
11	Дивеев-Усадский ФАП	с. Дивеев-Усад	309	0	1630	0	0	0			
12	Дубровский ФАП	с. Дуброво	285	0	1562	0	0	0			
13	Журавлихинский ФАП	с. Журавлиха	144	0	791	0	0	0			
14	Ильинский фельдшерский-акушерский пункт	с. Ильинское	793	0	3600	3600	0	0			
15	Каменский ФАП	с. Каменка	60	0	491	0	0	0			
16	Коммунарский ФАП	с. Коммунар	221	0	1662	0	0	0			
17	Константиновский ФАП	С. Константиновка	39	0	285	0	0	0			
18	Криушинский ФАП	с. Криуша	288	0	1535	0	0	0			
19	Мало-Пузинский ФАП	с. Малая Пуза	40	0	211	0	0	0			
20	Маресевский ФАП	С. Маресево	389	0	2073	0	0	0			
21	Никитинский ФАП	с. Никитино	504	0	3255	0	0	0			
22	Ново-Спасский ФАП	с. Ново-Спасское	274	0	1899	0	0	0			
23	Ново-Урюпинский ФАП	с. Ново-Урюпино	41	0	248	0	0	0			
24	Панкратовский ФАП	с. Панкратово	301	0	1989	0	0	0			
25	Пеля-Казенный ФАП	с. Пеля-Казенная	31	0	137	0	0	0			
26	Пузско-Слободской ФАП	с. Пузская Слобода	400	0	2216	0	0	0			
27	Ризоватовский ФАП	с. Ризоватово	624	0	3250	0	0	0			
28	Саитовский ФАП	с. Саитовка	420	0	2443	0	0	0			

№ на карте	Наименование медицинской организации (структурного подразделения)	Непосредственно обслуживаемые населенные пункты, закрепленные по участковому принципу (перечислить)	Численность населения в обслуживаемых населенных пунктах, закрепленных по участковому принципу	Плановая (проектная) мощность (число посещений в смену)	Плановые объемы по ТПГГГ* (число посещений)		Плановые объемы по ТПГГГ* (круглосуточный стационар), число койко-дней		Профиль коек по ТПГГ* (перечислить)	Находится в арендованном помещении	Здание требует сноса, реконструкции, капитального ремонта
					Всего	в том числе по ОМС	Всего	в том числе по ОМС			
1	2	3	4	5	6	7	8	9	10	11	12
29	Симбуховский ФАП	с. Симбухово	283	0	1767	0	0	0			
30	Сырятинский ФАП	с. Сырятино	341	0	1820	0	0	0			
31	Тагаевский ФАП	с. Тагаево	521	0	2749	0	0	0			Акт обследования б/н от 21.10.2019 требуется капитальный ремонт здания ФАП.
32	Ужовский ФАП	с. Ужово	129	0	696	0	0	0			
33	Ужовский фельдшерский-акушерский пункт	с. Ужовка	945	0	3600	3600	0	0			
34	Учуево-Майданский ФАП	с. Учуево-Майдан	222	0	1662	0	0	0			
35	Шагаевский ФАП	с. Шагаево	450	0	2406	0	0	0			
36	Шишадеевский ФАП	с. Шишадеево	109	0	591	0	0	0			
42	Ужовский офис врача общей практики	с. Ужовка	1200	19	4669	4669	0	0			
Итого по юридическому лицу ГБУЗ НО "Починковская ЦРБ"		Домовые хозяйства – 2 ед.	27928	475	247710	175476	56915	53915			
ГБУЗ НО "Семеновская ЦРБ"											

№ на карте	Наименование медицинской организации (структурного подразделения)	Непосредственно обслуживаемые населенные пункты, закрепленные по участковому принципу (перечислить)	Численность населения в обслуживаемых населенных пунктах, закрепленных по участковому принципу	Плановая (проектная) мощность (число посещений в смену)	Плановые объемы по ТПГГГ* (число посещений)		Плановые объемы по ТПГГГ* (круглосуточный стационар), число койко-дней		Профиль коек по ТПГГ* (перечислить)	Находится в арендованном помещении	Здание требует сноса, реконструкции, капитального ремонта
					Всего	в том числе по ОМС	Всего	в том числе по ОМС			
1	2	3	4	5	6	7	8	9	10	11	12
1	ГБУЗ НО "Семеновская ЦРБ"	Великуша, Дуплишка, Кожиха, Крутец, Макариха, Николаевка, Ивановский, Арефьево, Софиловка, Улангерь, Белкино, Елховка, Заскочиха, Мошна, Поломка, Тарасиха, Шарино, Крутой Овраг, Большая Чамра, Малая Дмитриевка, Малиновка, Язвицы, Красная Горка, Лазаревка, Новоселье, Родионихa, Труново, Грязновка, Кошелево, Белоглазово, Елистратиха, Каровайки, Чибирь, Шарпано, Каменный Овраг, Алешино, Бутаки, Осинка, Еремино, Демиха, Зуево, Клопиха, Малая Чамра, Козлово, Малое Оленево, Новопетровка, Трефилиха, Шадрино, Аксеново, Здорово, Ключи, Красное Плесо, Максимиха, Малая Дуброва, Роньжино, Федориха, Большое Оленево, Елховка, Клушино, Ключи, Большая Елховка, Плесо, Телки, Никитино, Александровка, Колосково, Филиппово, Михайлово, Сутырь, Чудово, Красные Усады, Гари, Трегубово, Якимиха, Большая Погорелка, Большие Пруды, Лыково, Малая Покровка, Святицы, Осинки, Малая Овсянка, Пятницкое, Соколово, Большая Погорелка, Клюкино, Гавриловка, Рыжково, Взвоз, Лисино, Осинки, Жужелка, Двудельное, Заево, Зарубино, Дорофеиха, Бараниха, Быдреевка, Паромово, Люнда- Шипово, Мериново, Озерки, Малые пруды, Большая Дуброва, Хвойное, Новодмитриевка, Плюхино, Феофаниха, Хомутово, Анниковка, Сухобезводное, Токарево, Аристово, Озеро, Пыдрей, Яндовы, Озерочная, Поломное, Рубцы, Доенкино, Кириллово, Покровское, Большое Васильево, Содомово, Ивановское, Рождественское, Большое Зиновьево, Песочное, Захарово, Клышино, Васильево,	43302	500	285041	245996	73561	66661	Гинекологические, гнойные хирургические, дерматологические, для беременных и рожениц, инфекционные, кардиологические, кардиологические (ПСО и РСЦ), неврологические (ПСО и РСЦ), онкологические (при применении химиотерапевтического лечения), реабилитационные для больных с заболеваниями центральной нервной системы и органов чувств, патологии беременности, терапевтические, травматологические, травматологические (с сочетанной травмой), урологические, хирургические, хирургические для детей, педиатрические соматические, патологии новорожденных и недоношенных детей,		Акт №1 от 16.01.2019 ГБУЗ НО "Семеновская ЦРБ" капитальный ремонт детской поликлиники, Акт №2 от 16.01.2019, ГБУЗ НО "Семеновская ЦРБ"капитальный ремонт детской поликлиники, Акт №3 от 17.01.2019 ГБУЗ НО "Семеновская ЦРБ" капитальный ремонт детского отделения,Акт №4 от 23.01.2019 ГБУЗ НО "Семеновская ЦРБ" капитальный ремонт стационара, Акт №7 от 22.01.2019 ГБУЗ НО "Семеновская ЦРБ" капитальный ремонт наркологическ

№ на карте	Наименование медицинской организации (структурного подразделения)	Непосредственно обслуживаемые населенные пункты, закрепленные по участковому принципу (перечислить)	Численность населения в обслуживаемых населенных пунктах, закрепленных по участковому принципу	Плановая (проектная) мощность (число посещений в смену)	Плановые объемы по ТПГГГ* (число посещений)		Плановые объемы по ТПГГГ* (круглосуточный стационар), число койко-дней		Профиль коек по ТПГГ* (перечислить)	Находится в арендованном помещении	Здание требует сноса, реконструкции, капитального ремонта
					Всего	в том числе по ОМС	Всего	в том числе по ОМС			
1	2	3	4	5	6	7	8	9	10	11	12
2,28	Ильино-заборская уч.б-ца	Арефьево, Большая елховка, Гари, Доенкино, Клышино, Михайлово,Плесо, Погорелка, Рыжково, Успенское, И-Заборское	1510	70	5745	5745	0	0			Акт №6 от 21.01.2019, ГБУЗ НО "Семеновская ЦРБ", капитальный ремонт здание участковой больницы.
3	Огибновская уч. б-ца		0	0	0	0	6000	0	сестринского ухода		Акт №5 от 15.01.2019 ГБУЗ НО "Семеновская ЦРБ" капитальный ремонт здание участковой больницы.
4,29	Сухобезводненская уч.б-ца	Сухобезводное, Березовый овраг, Клушино, Максимиха	3621	130	16284	16284	0	0		да	
5,25	Беласовская врачебная амбулатория	Беласовка, Елисеево, Керженец, Дорофеиха, Мошна, Каменный овраг, Озеро, Аксеново, Бараниха, Богоявление, Демиха, Кириллово, Кондратьево, Кошелево, Крутой овраг, Никитино, Огибное, Павлово, Поломное,Пустынь, Пятницкое, Токарево, Трегубово, Фанерное, Хвойное, Яибирь, Якимиха	3132	25	8870	8870	0	0		да	Акт №15 от 28.01.2019, ГБУЗ НО "Семеновская ЦРБ", капитальный ремонт ФАП

№ на карте	Наименование медицинской организации (структурного подразделения)	Непосредственно обслуживаемые населенные пункты, закрепленные по участковому принципу (перечислить)	Численность населения в обслуживаемых населенных пунктах, закрепленных по участковому принципу	Плановая (проектная) мощность (число посещений в смену)	Плановые объемы по ТПГГГ* (число посещений)		Плановые объемы по ТПГГГ* (круглосуточный стационар), число койко-дней		Профиль коек по ТПГГ* (перечислить)	Находится в арендованном помещении	Здание требует сноса, реконструкции, капитального ремонта
					Всего	в том числе по ОМС	Всего	в том числе по ОМС			
1	2	3	4	5	6	7	8	9	10	11	12
6,26	Боковская врачебная амбулатория	Боковая Овсянка, Люндо-Шипово, Чудово, Новодмитриевка, Погорелка, Шалдежка, Шалдеж, Рубцы, Петровка, Александровка, Николаевка,Дуплишки, Озерки, Малая овсянка, малая покровка, Клюкино, Безводное, Пыдрей Клышино,	1706	20	4455	4455	0	0		да	
7,27	Ивановская врачебная амбулатория	Канонника, Большое зиновьево, Малое зиновьево, Большие пруды, Малые пруды, Бутаки, Донское, Елистратиха, Зарубино, Ивановское, Ключи, Ларионово, Перелаз, Полом, Родионихa, Рождественское, Соколово, Татарка, Федориха, Федосеево, Фундриково, Яндовы, Осинки	1793	20	4455	4455	0	0		да	Акт №13 от 30.01.2019, ГБУЗ НО "Семеновская ЦРБ", капитальный ремонт врачебной амбулатории
8	Тарасихинская врачебная амбулатория	ст.Тарасиха, д.Тарасиха, Ус пенье, Заево, Здорово, Коровайки, Лазаревка	1582	20	4435	4435	0	0			Акт №14 от 29.01.2019, ГБУЗ НО "Семеновская ЦРБ", капитальный ремонт ФАП
9	Безводненский ФП	Безводное, Пыдрей, Клушино	229	0	2437	0	0	0			Акт №9 от 24.01.2019, ГБУЗ НО "Семеновская ЦРБ", капитальный ремонт ФАП
10	Богоявленский ФП	Богоявление, Пустынь, Бараниха, Кодратьево, Кириллово, Якимиха, Трегубово	586	0	2437	0	0	0			

№ на карте	Наименование медицинской организации (структурного подразделения)	Непосредственно обслуживаемые населенные пункты, закрепленные по участковому принципу (перечислить)	Численность населения в обслуживаемых населенных пунктах, закрепленных по участковому принципу	Плановая (проектная) мощность (число посещений в смену)	Плановые объемы по ТПГГГ* (число посещений)		Плановые объемы по ТПГГГ* (круглосуточный стационар), число койко-дней		Профиль коек по ТПГГ* (перечислить)	Находится в арендованном помещении	Здание требует сноса, реконструкции, капитального ремонта
					Всего	в том числе по ОМС	Всего	в том числе по ОМС			
1	2	3	4	5	6	7	8	9	10	11	12
11	Зименковский ФАП	Зименки, Озерочная, Захапрово, Гавриловка, Покровское, Мериново, Взвоз, Никитино, Быдреевка	573	0	2500	2500	0	0		да	Акт №11 от 28.01.2019, ГБУЗ НО "Семеновская ЦРБ", капитальный ремонт ФАП
12	Керженский ФАП	Керженец, Дорофеиха	790	0	2500	2500	0	0		да	Акт №10 от 28.01.2019, ГБУЗ НО "Семеновская ЦРБ", капитальный ремонт ФАП
13	Клышинский ФП	Успенское, Клышино, Гари, Михайлово, Рыжково, Большая Погорелка, Апрефьево	236	0	2437	0	0	0		да	
14	Кулагинский ФП	Кулачок, Осинки, Шарино, Шарпано, Язвицы, Елховка, Белкино	243	0	2437	0	0	0		да	
15	Мало-зиновьевский ФАП	Малое Зиновьево, Большое Зиновьево, Рождественское, Ларионово	778	0	2000	2000	0	0			

№ на карте	Наименование медицинской организации (структурного подразделения)	Непосредственно обслуживаемые населенные пункты, закрепленные по участковому принципу (перечислить)	Численность населения в обслуживаемых населенных пунктах, закрепленных по участковому принципу	Плановая (проектная) мощность (число посещений в смену)	Плановые объемы по ТПГГГ* (число посещений)		Плановые объемы по ТПГГГ* (круглосуточный стационар), число койко-дней		Профиль коек по ТПГГ* (перечислить)	Находится в арендованном помещении	Здание требует сноса, реконструкции, капитального ремонта
					Всего	в том числе по ОМС	Всего	в том числе по ОМС			
1	2	3	4	5	6	7	8	9	10	11	12
16	Новопетровский ФП	Шалдежка, Рубцы, Малая Овсянка, Александровка, Новопетровка, Николаевка, Озерки, Малая Покровка, Дуплишки, Малиновка	502	0	2437	0	0	0		да	
17	Олониховский ФАП	Олониха, Малая Чамра, Большая Чамра, Елховка	129	0	2437	0	0	0		да	
18	Осинковский ФП	ст.Осинки, Алешино, Белогазово	247	0	2437	0	0	0			Акт №12 от 28.01.2019, ГБУЗ НО "Семеновская ЦРБ", капитальный ремонт ФАП
19	Пафнутовский ФП	Пафнутово, Песочное, Крутец ,Ключи, Плюхино, Клопиха, Большая Дубрава, Малая Дубрава, Еремино, Зубово, Грязновка, Труново	575	0	2437	0	0	0		да	
20	Поломский ФАП	Полом, Перелаз, Яндовы, Анниковка, Зарубино, Ключи, Бутаки	477	0	2437	0	0	0		да	
21	Светловский ФАП	Светлое, Святицы, Лисино, Козлово, Сутырь, Шадрино, Малое Оленево, Большое Оленево, Паромово, Филиппово, Зуево,	374	0	2437	0	0	0		да	

№ на карте	Наименование медицинской организации (структурного подразделения)	Непосредственно обслуживаемые населенные пункты, закрепленные по участковому принципу (перечислить)	Численность населения в обслуживаемых населенных пунктах, закрепленных по участковому принципу	Плановая (проектная) мощность (число посещений в смену)	Плановые объемы по ТПГГГ* (число посещений)		Плановые объемы по ТПГГГ* (круглосуточный стационар), число койко-дней		Профиль коек по ТПГГ* (перечислить)	Находится в арендованном помещении	Здание требует сноса, реконструкции, капитального ремонта
					Всего	в том числе по ОМС	Всего	в том числе по ОМС			
1	2	3	4	5	6	7	8	9	10	11	12
22	Фанерновский ФАП	Фанерное, Красные Усады, Никитино	535	0	2436	0	0	0		да	Акт №16 от 30.01.2019, ГБУЗ НО "Семеновская ЦРБ", капитальный ремонт ФАП
23	Хахальский ФАП	Хахалы, Феофаниха, Кожиха, Заскочиха, Макариха, Осинки, Лыково, Двудельное, Телки, Новоселье, Аристово, Красная Горка, Красное Плесо, Лещево, Хомутово, Великуша	344	0	2437	0	0	0			
24	Шалдежский ФАП	Шалдеж, Клюкино	463	0	2437	0	0	0		да	
Итого по юридическому лицу ГБУЗ НО "Семеновская ЦРБ"		Домовые хозяйства – 18 ед.	46946	785	367965	297240	79561	6666			

№ на карте	Наименование медицинской организации (структурного подразделения)	Непосредственно обслуживаемые населенные пункты, закрепленные по участковому принципу (перечислить)	Численность населения в обслуживаемых населенных пунктах, закрепленных по участковому принципу	Плановая (проектная) мощность (число посещений в смену)	Плановые объемы по ТПГГГ* (число посещений)		Плановые объемы по ТПГГГ* (круглосуточный стационар), число койко-дней		Профиль коек по ТПГГ* (перечислить)	Находится в арендованном помещении	Здание требует сноса, реконструкции, капитального ремонта
					Всего	в том числе по ОМС	Всего	в том числе по ОМС			
1	2	3	4	5	6	7	8	9	10	11	12
ГБУЗ НО "Сергачская центральная районная больница"											

№ на карте	Наименование медицинской организации (структурного подразделения)	Непосредственно обслуживаемые населенные пункты, закрепленные по участковому принципу (перечислить)	Численность населения в обслуживаемых населенных пунктах, закрепленных по участковому принципу	Плановая (проектная) мощность (число посещений в смену)	Плановые объемы по ТПГГГ* (число посещений)		Плановые объемы по ТПГГГ* (круглосуточный стационар), число койко-дней		Профиль коек по ТПГГ* (перечислить)	Находится в арендованном помещении	Здание требует сноса, реконструкции, капитального ремонта
					Всего	в том числе по ОМС	Всего	в том числе по ОМС			
1	2	3	4	5	6	7	8	9	10	11	12
1	ГБУЗ НО "Сергачская ЦРБ"	с. Абаимовос. Акузово, д. Палатка, д. Мостовкас. Андреевка, с. Качалово, с. Шеменеевкас. Ачка, с. Поварняс. Богородское, с. Кузьминка, д. Березняс. Воскресенскоес. Вязовкас. Грибаново, с. Мамешевог. Сергач -4д. Каменкас. Камкиног. Сергач-5с. Кошкаровос. Лопатино, с. Еропкинос. Луговое, д. Красная Пустынь, д. Игнатовос. Мокрый майданс. Пожаркис. Толба, д. Малиновка, д. Рогановка, д. Малое Ключевос. Шубинос. Яново, с. Чуфарово	17421	325	142652	125207	51220	48270	гинекологические, гнойные хирургические, для беременных и рожениц, инфекционные, кардиологические, кардиологические(ПСО и РСЦ), неврологические(ПСО и РСЦ), онкологические, онкологические (при применении химиотерапевтического лечения), патологии беременности, патологии новорожденыых и недоношенных детей, педиатрические соматические, терапевтические, травматологические, хирургические, реанимационные		Требуется капитальный ремонт акт № 25/19 от 03.12.2019 здание терапевтического отделения, акт № 26/19 от 16.12.2019 здание инфекционного отделения, акт № 27/19 от 17.12.2019 здание наркологического отделения, акт № 28/19 от 10.12.2019 здание поликлинического отделения, акт № 30/19 от 25.12.2019 здание перинатального центра, акт № 29/19 от 20.12.2019 здание перинатальног

№ на карте	Наименование медицинской организации (структурного подразделения)	Непосредственно обслуживаемые населенные пункты, закрепленные по участковому принципу (перечислить)	Численность населения в обслуживаемых населенных пунктах, закрепленных по участковому принципу	Плановая (проектная) мощность (число посещений в смену)	Плановые объемы по ТПГГГ* (число посещений)		Плановые объемы по ТПГГГ* (круглосуточный стационар), число койко-дней		Профиль коек по ТПГГ* (перечислить)	Находится в арендованном помещении	Здание требует сноса, реконструкции, капитального ремонта
					Всего	в том числе по ОМС	Всего	в том числе по ОМС			
1	2	3	4	5	6	7	8	9	10	11	12
											о ПАО.

№ на карте	Наименование медицинской организации (структурного подразделения)	Непосредственно обслуживаемые населенные пункты, закрепленные по участковому принципу (перечислить)	Численность населения в обслуживаемых населенных пунктах, закрепленных по участковому принципу	Плановая (проектная) мощность (число посещений в смену)	Плановые объемы по ТПГГГ* (число посещений)		Плановые объемы по ТПГГГ* (круглосуточный стационар), число койко-дней		Профиль коек по ТПГГ* (перечислить)	Находится в арендованном помещении	Здание требует сноса, реконструкции, капитального ремонта
					Всего	в том числе по ОМС	Всего	в том числе по ОМС			
1	2	3	4	5	6	7	8	9	10	11	12
2, 26	К. Пожарская УБ	с. Пожарки, с. К. Пожарки, К-Пожарский ВОП	1650	50	4608	4608	0	0			Требуется капитальный ремонт акт № 24/19 от 03.12.2019 здание участковой больницы
3	Пиценская ВА	с. Пица	1720	25	3576	3576	0	0			Требуется капитальный ремонт акт № 9/19 от 12.11.2019 здание врачебной амбулатории
4	Сосновская ВА	с. Сосновка, с. Вершинино, с. Борисовка, с. Мигино, с. Лещеевка	1698	25	3576	3576	0	0			Требуется капитальный ремонт акт № 16/19 от 19.11.2019 здание врачебной амбулатории
5	С. Березовская ВА	с. Старая Березовка, с. Новая Березовка	1650	25	3576	3576	0	0			Требуется капитальный ремонт акт № 15/19 от 18.11.2019 здание врачебной амбулатории

№ на карте	Наименование медицинской организации (структурного подразделения)	Непосредственно обслуживаемые населенные пункты, закрепленные по участковому принципу (перечислить)	Численность населения в обслуживаемых населенных пунктах, закрепленных по участковому принципу	Плановая (проектная) мощность (число посещений в смену)	Плановые объемы по ТПГГГ* (число посещений)		Плановые объемы по ТПГГГ* (круглосуточный стационар), число койко-дней		Профиль коек по ТПГГ* (перечислить)	Находится в арендованном помещении	Здание требует сноса, реконструкции, капитального ремонта
					Всего	в том числе по ОМС	Всего	в том числе по ОМС			
1	2	3	4	5	6	7	8	9	10	11	12
6	Абаимовский ФАП	с. Абаимово	211	0	1222	0	0	0			Требуется капитальный ремонт здания ФАП акт № 14/19 от 18.11.2019
7	Акузовский ФАП	с. Акузово, д. Палатка, д. Мостовка	464	0	1222	0	0	0			Требуется капитальный ремонт здания ФАП акт № 17/19 от 20.11.2019
8	Андреевский ФАП	с. Андреевка, с. Качалово, с. Шеменеевка	366	0	1222	0	0	0			
9	Ачкинский ФАП	с. Ачка, с. Поварня	545	0	1222	0	0	0			Требуется капитальный ремонт здания ФАП акт № 11/19 от 14.11.2019
10	Богородский ФАП	с. Богородское, с. Кузьминка, д. Березня	843	0	1221	0	0	0			Требуется капитальный ремонт здания ФАП акт № 10/19 от 13.11.2019

№ на карте	Наименование медицинской организации (структурного подразделения)	Непосредственно обслуживаемые населенные пункты, закрепленные по участковому принципу (перечислить)	Численность населения в обслуживаемых населенных пунктах, закрепленных по участковому принципу	Плановая (проектная) мощность (число посещений в смену)	Плановые объемы по ТПГГГ* (число посещений)		Плановые объемы по ТПГГГ* (круглосуточный стационар), число койко-дней		Профиль коек по ТПГГ* (перечислить)	Находится в арендованном помещении	Здание требует сноса, реконструкции, капитального ремонта
					Всего	в том числе по ОМС	Всего	в том числе по ОМС			
1	2	3	4	5	6	7	8	9	10	11	12
11	Воскресенский ФАП	с. Воскресенское	439	0	1221	0	0	0			
12	Вязовский ФАП	с. Вязовка	99	0	1221	0	0	0			Требуется капитальный ремонт здания ФАП акт № 22/19 от 12.11.2019
13	Грибановский ФАП	с. Грибаново, с. Мамешево	453	0	1221	0	0	0		Да	
14	Гусевский ФАП	г. Сергач -4	2246	0	3600	3600	0	0			Требуется капитальный ремонт здания ФАП акт № 18/19 от 20.11.2019
15	Каменский ФАП	д. Каменка	250	0	1221	0	0	0			Требуется капитальный ремонт здания ФАП акт № 31/19 от 26.11.2019
16	Камкинский ФАП	с. Камкино	671	0	3600	3600	0	0			Требуется капитальный ремонт здания

№ на карте	Наименование медицинской организации (структурного подразделения)	Непосредственно обслуживаемые населенные пункты, закрепленные по участковому принципу (перечислить)	Численность населения в обслуживаемых населенных пунктах, закрепленных по участковому принципу	Плановая (проектная) мощность (число посещений в смену)	Плановые объемы по ТПГГГ* (число посещений)		Плановые объемы по ТПГГГ* (круглосуточный стационар), число койко-дней		Профиль коек по ТПГГ* (перечислить)	Находится в арендованном помещении	Здание требует сноса, реконструкции, капитального ремонта
					Всего	в том числе по ОМС	Всего	в том числе по ОМС			
1	2	3	4	5	6	7	8	9	10	11	12
											ФАП акт № 21/19 от 21.11.2019
17	Ключевский ФАП	г. Сергач-5	571	0	3600	3600	0	0			Требуется капитальный ремонт здания ФАП акт № 20/19 от 22.11.2019
18	Кошкаровский ФАП	с. Кошкарово	139	0	1221	0	0	0			
19	Лопатинский ФАП	с. Лопатино, с. Еропкино	280	0	1221	0	0	0			Требуется капитальный ремонт здания ФАП акт № 19/19 от 22.11.2019
20	Луговской ФАП	с. Луговое, д. Красная Пустынь, д. Игнатово	142	0	1221	0	0	0			
21	М. Майданский ФАП	с. Мокрый майдан	197	0	1221	0	0	0			
22	Пожарский ФАП	с. Пожарки	931	0	1221	0	0	0			Требуется капитальный ремонт здания ФАП акт № 35/19 от 14.11.2019
23	Толбинский ФАП	с. Толба, д. Малиновка, д. Рогановка, д. Малое Ключево	760	0	1221	0	0	0			
24	Шубинский ФАП	с. Шубино	525	0	1221	0	0	0			

№ на карте	Наименование медицинской организации (структурного подразделения)	Непосредственно обслуживаемые населенные пункты, закрепленные по участковому принципу (перечислить)	Численность населения в обслуживаемых населенных пунктах, закрепленных по участковому принципу	Плановая (проектная) мощность (число посещений в смену)	Плановые объемы по ТПГГГ* (число посещений)		Плановые объемы по ТПГГГ* (круглосуточный стационар), число койко-дней		Профиль коек по ТПГГ* (перечислить)	Находится в арендованном помещении	Здание требует сноса, реконструкции, капитального ремонта
					Всего	в том числе по ОМС	Всего	в том числе по ОМС			
1	2	3	4	5	6	7	8	9	10	11	12
25	Яновский ФАП	с. Яново, с. Чуфарово	571	0	1221	0	0	0			Требуется капитальный ремонт здания ФАП акт № 13/19 от 15.11.2019
	Итого:ГБУЗ НО Сергачская ЦРБ	Домовые хозяйства – 8 ед.	27769	450	189549	151343	51220	48270			
ГБУЗ НО "Сеченовская центральная районная больница"											
1	ГБУЗ НО "Сеченовская ЦРБ"	Сеченово,Алферьево,Болтинка,Богатиловка,Болховское,Булдаково,Ильинка,Красное,Красный Остров,Липовка,Митрополье,Мурзицы,Митин Враг,Мамлейка,Николаевка,Теплостанский,Обуховка,Ратово,Ручьи,Рогожка,Рогожка,Талызинского совхоза,Торговой Талызино,Шуваловка,Ясное,	8873	225	102336	91152	19215	19215	Гинекологический, Патологии беременности, Хирургический, Травматологический, Терапевтический, Неврологический, Инфекционный, Педиатрический, ПИТ		
2	Верхнеталызинская участковая больница	Верхнее Талызино, Богатиловка, Обуховка, Липовка, Митрополье, Скрипино	1694	0	6899	6899	3000	0	Сестринский уход		
3	Кочетовская участковая больница	Кочетовка, Митин Враг, Рогожка, Ратово, Мурзицы, Ручьи, Шуваловка	1792	0	6158	6158	1500	0	Сестринский уход		
4	ФАП с.Алферьево	Алферьево	597	0	1500	1500	0	0		да	
5	ФАП с.Богатиловка	Богатиловка	66	0	893	0	0	0		да	
6	ФАП с.Болтинка	Болтинка	711	0	1500	1500	0	0			

№ на карте	Наименование медицинской организации (структурного подразделения)	Непосредственно обслуживаемые населенные пункты, закрепленные по участковому принципу (перечислить)	Численность населения в обслуживаемых населенных пунктах, закрепленных по участковому принципу	Плановая (проектная) мощность (число посещений в смену)	Плановые объемы по ТПГГГ* (число посещений)		Плановые объемы по ТПГГГ* (круглосуточный стационар), число койко-дней		Профиль коек по ТПГГ* (перечислить)	Находится в арендованном помещении	Здание требует сноса, реконструкции, капитального ремонта
					Всего	в том числе по ОМС	Всего	в том числе по ОМС			
1	2	3	4	5	6	7	8	9	10	11	12
7	ФАП с.Болховское	Болховское	119	0	1324	0	0	0		да	
8	ФАП с.Булдаково	Булдаково	158	0	1324	0	0	0		да	
9	ФАП с.Ильинка	Ильинка	292	0	1588	0	0	0		да	
10	ФАП с.Красное	Красное	342	0	1903	0	0	0		да	
11	ФАП с.Красный Остров	Красный Остров	333	0	1754	0	0	0			
12	ФАП с.Липовка	Липовка	198	0	1588	0	0	0		да	
13	ФАП с.Мамлейка	Мамлейка	455	0	2042	0	0	0		да	
14	ФАП с.Митин Враг	Митин Враг	39	0	893	0	0	0		да	
15	ФАП с.Митрополье	Митрополье	239	0	1588	0	0	0			
16	ФАП с.Мурзицы	Мурзицы	435	0	2042	0	0	0			
17	ФАП с.Николаевка	Николаевка	27	0	893	0	0	0			
18	ФАП с.Обуховка	Обуховка	84	0	893	0	0	0			
19	ФАП с.Ратово	Ратово	396	0	1903	0	0	0		да	
20	ФАП с.Рогожка	Рогожка	297	0	1754	0	0	0		да	
21	ФАП д.Ручьи	Ручьи	89	0	893	0	0	0		да	
22	ФАП с.Скрипино	Скрипино	83	0	836	0	0	0		да	
23	ФАП п.Талызинского совхоза	Талызинского совхоза	180	0	1324	0	0	0		да	
24	ФАП п.Теплостанский	Теплостанский	351	0	1903	0	0	0		да	
25	ФАП с.Торговой Талызино	Торговой Талызино	133	0	1324	0	0	0		да	
26	ФАП с.Шемарино	Шемарино	175	0	1751	0	0	0		да	
27	ФАП с.Шуваловка	Шуваловка	38	0	893	0	0	0		да	
28	ФАП с.Ясное	Ясное	357	0	1754	0	0	0		да	
29	Офис врача общей практики с.Васильевка	Васильевка, Болтинка, Ясное, Болховское	1624	0	5263	5263	0	0			

№ на карте	Наименование медицинской организации (структурного подразделения)	Непосредственно обслуживаемые населенные пункты, закрепленные по участковому принципу (перечислить)	Численность населения в обслуживаемых населенных пунктах, закрепленных по участковому принципу	Плановая (проектная) мощность (число посещений в смену)	Плановые объемы по ТПГГГ* (число посещений)		Плановые объемы по ТПГГГ* (круглосуточный стационар), число койко-дней		Профиль коек по ТПГГ* (перечислить)	Находится в арендованном помещении	Здание требует сноса, реконструкции, капитального ремонта
					Всего	в том числе по ОМС	Всего	в том числе по ОМС			
1	2	3	4	5	6	7	8	9	10	11	12
Итого ГБУЗ НО "Сеченовская ЦРБ		Домовые хозяйства – 1 ед	13978	225	155022	112472	23715	19215			
ГБУЗ НО "Сокольская центральная районная больница"											
1, 29, 30	ГБУЗ НО "Сокольская ЦРБ"	г.о.Сокольский, п.Сокольское,д.д.Ежово, Добрыниха, Кропотово, М.Сокольское, Осинки, Порботное, Пудово, Пылайкино, Рябинки, Слободки, Теленково, Хмельничное, Чубариха, Шамино, Юркино, населенные пункты Кудринского ФАП, Кореневского ФАП, Каргинского ФАП, Запашкинского ФАП, Кузнецовского ФАП, Мамонтовского ФАП, Лесной ФАП, Дорофеевского ФАП, Мурзинского ФАП, Никольского ФАП, Дресвищенского ФАП Сокольский офис ВОП	10583	382	71357	56796	17423	15763	хирургические, терапевтические, неврологические, педиатрические, инфекционные детские, инфекционные взрослые, койки сестринского ухода, психиатрические, наркологические		Требуется капитальный ремонт здание хирургического отделения акт №19 от 19.08.2019, здание инфекционного отделения акт №20 от 19.08.2019, здание терапевтического отделения акт №21 от 19.08.2019, здание пищеблока акт №22 от 19.08.2019, здание гаража, прачечной , морга акт №23 от 19.08.2019.
2	Аксеновский ФАП	д.д.Аксеново, Бочкари, Быково, Ганино, Долганово, Меленки, Овсяники, Ряполиха, Сельское, Старцево	33	0	180	0	0	0			

№ на карте	Наименование медицинской организации (структурного подразделения)	Непосредственно обслуживаемые населенные пункты, закрепленные по участковому принципу (перечислить)	Численность населения в обслуживаемых населенных пунктах, закрепленных по участковому принципу	Плановая (проектная) мощность (число посещений в смену)	Плановые объемы по ТПГГГ* (число посещений)		Плановые объемы по ТПГГГ* (круглосуточный стационар), число койко-дней		Профиль коек по ТПГГ* (перечислить)	Находится в арендованном помещении	Здание требует сноса, реконструкции, капитального ремонта
					Всего	в том числе по ОМС	Всего	в том числе по ОМС			
1	2	3	4	5	6	7	8	9	10	11	12
3	Березовский ФАП	д.д.Андреева, Беляево, Березово, Бессоново, Болваницы, Боярское, Векшино, Германиха, Гузолово, Ковернино, Поплевино, Содомово, Солунино, Хойлово	210	0	800	0	0	0		да	Требуется капитальный ремонт здания ФАП акт № 5 от 19.08.2019.
4	Боталовский ФАП	д.д.Аверино, Беляиха, Богданово, Боталово, Быково, Зубариха, Мутовкино, Парниково, Федорово	187	0	820	0	0	0			Требуется капитальный ремонт здания ФАП акт № 4 от 19.08.2019.
5	Бурмакинский ФАП	д.д.Бурмакино, Галицкая, Голосово, Дейцево, Стрелка, Хмелевка	51	0	590	0	0	0			
6	Вилежский ФАП	д.д.Вилеж, Мостовка, Содомово	100	0	590	0	0	0			
7	Гарский ФАП	д.д.Абакумово, Гари, Горохово, Дрябино, Исаково, Кострово, Кузино, Маракушино, Решетники, Сенники, Соличное, Чечетки, Щипаново	280	0	1740	0	0	0			Требуется капитальный ремонт здания ФАП акт № 8 от 19.08.2019.
8	Дорофеевский ФАП	с.Дорофеево, д.д.Бардино,Желваково, Заполенка, Игумново, Митронино, Наседкино, Хапаево	24	0	1360	0	0	0		да	Требуется капитальный ремонт здания ФАП акт №11 от 19.08.2019.
9	Дресвищенский ФАП	д.д.Божонки, Бочкари, Вязовики, Демаки, Деушиха, Древсищи, Колобовка, Косоурка, Мармыжево, Фефелиха	230	0	1680	0	0	0			
10	Заболотновский ФАП	д.д.Беляйцево, Воскресенье, Горшки, Еголево, Заболотное, Зубово, Ильинское, Копытово, Корноухово, Ловыгино, Лягайцево, Митинская, Рамешки, Резаново, Стрелка, Таратыщево, Шилыхово, Ширмакша, Ямное	368	0	1620	0	0	0			
11	Запашкинский ФАП	п.Запашка, д.д.Бунегино,Прудовка	115	0	590	0	0	0			Требуется

№ на карте	Наименование медицинской организации (структурного подразделения)	Непосредственно обслуживаемые населенные пункты, закрепленные по участковому принципу (перечислить)	Численность населения в обслуживаемых населенных пунктах, закрепленных по участковому принципу	Плановая (проектная) мощность (число посещений в смену)	Плановые объемы по ТПГГГ* (число посещений)		Плановые объемы по ТПГГГ* (круглосуточный стационар), число койко-дней		Профиль коек по ТПГГ* (перечислить)	Находится в арендованном помещении	Здание требует сноса, реконструкции, капитального ремонта
					Всего	в том числе по ОМС	Всего	в том числе по ОМС			
1	2	3	4	5	6	7	8	9	10	11	12
											капитальный ремонт здания ФАП акт № 6 от 19.08.2019.
12	Каргинский ФАП	д.д.Жгилево, Каргино, Миленки, Попово, Чибисово, Шевелево, Шумкино	60	0	340	0	0	0			Требуется капитальный ремонт здания ФАП акт № 16 от 19.08.2019.
13	Ковригинский ФАП	д.д.Баево, Данильчик, Дупленки, Жабье, Ковригино, Козлово, Корчагово, Ломня, Ново-Короли, Починок, Притыкино, Свищево, Сенькино	81	0	410	0	0	0		да	Требуется капитальный ремонт здания ФАП акт № 15 от 19.08.2019.
14	Кореневский ФАП	д.д.Богданово, Валгусово, Иваньково, Каверзино, Кореново, Коряковец, Кривово, Синобрилово, Солищи, Тюрино	172	0	790	0	0	0		да	Требуется капитальный ремонт здания ФАП акт № 7 от 19.08.2019.
15	Кудринский ФАП	д.д.Бочажное, Ведерницы, Галкино, Дмитриевское, Дрямово, Захарово, Килешино, Коперино, Кудрино, Миленочки, Морозово, Уланово, Филино, Чакрыгино, Черепаново, Шелухино	250	0	970	0	0	0		да	Требуется капитальный ремонт здания ФАП акт № 1 от 19.08.2019.
16	Кузнецовский ФАП	д.д.Высоково, Кузнецово	169	0	1080	0	0	0		да	Требуется капитальный ремонт здания ФАП акт № 12 от 19.08.2019.
17	Куртюгский ФАП	д.д.Куртюга, Ятово	108	0	480	0	0	0			Требуется капитальный ремонт здания

№ на карте	Наименование медицинской организации (структурного подразделения)	Непосредственно обслуживаемые населенные пункты, закрепленные по участковому принципу (перечислить)	Численность населения в обслуживаемых населенных пунктах, закрепленных по участковому принципу	Плановая (проектная) мощность (число посещений в смену)	Плановые объемы по ТПГГГ* (число посещений)		Плановые объемы по ТПГГГ* (круглосуточный стационар), число койко-дней		Профиль коек по ТПГГ* (перечислить)	Находится в арендованном помещении	Здание требует сноса, реконструкции, капитального ремонта
					Всего	в том числе по ОМС	Всего	в том числе по ОМС			
1	2	3	4	5	6	7	8	9	10	11	12
											ФАП акт № 3 от 19.08.2019.
18	Летне-Базовский ФАП	п.п.Летняя База, Ильинка, Новая Шомохта, д.д.Богословка, Ильинка, Потахино, Родинка, Софронова Пожня	292	0	1060	0	0	0			
19	Мамонтовский ФАП	д.Мамонтово, д.Трушино	72	0	580	0	0	0			Требуется капитальный ремонт здания ФАП акт № 2 от 19.08.2019.
20	Молчановский ФАП	д.д.Балуево, Макарово, Молчаново, Мостовка, Щипакино	110	0	600	0	0	0			Требуется капитальный ремонт здания ФАП акт № 14 от 19.08.2019.
21	Мурзинский ФАП	д.д.Абрашкино, Белоусово, Гоголино, Дудкино, Костино, Красный Бор, Мурзино, Оловягино, Реброво, Сафониха, Тараканово, Шумилово, Шуравино	385	0	1620	0	0	0		да	Требуется капитальный ремонт здания ФАП акт № 13 от 19.08.2019.
22	Никольский ФАП	д.д.Белынь, Герасимово, Желудиха, Никольское, Перевесное, Пестово, Шкулево	143	0	1630	0	0	0		да	
23	Пукшкаревский ФАП	д.д.Блудово, Богданово, Выделка, Кошкино, Левино, Пушкарево, Цыкино, Юрково, Яблонное	275	0	1290	0	0	0		да	Требуется капитальный ремонт здания ФАП акт №10 от 19.08.2019.
24	Селянцевский ФАП	д.д.Валовский хутор, Ильино, Мизгирево, Настасьино, Покров Валы, Рошвенская, Рыжково, Селянцево, Шишово	101	0	1280	0	0	0			Требуется капитальный ремонт здания ФАП акт № 9 от 19.08.2019.

№ на карте	Наименование медицинской организации (структурного подразделения)	Непосредственно обслуживаемые населенные пункты, закрепленные по участковому принципу (перечислить)	Численность населения в обслуживаемых населенных пунктах, закрепленных по участковому принципу	Плановая (проектная) мощность (число посещений в смену)	Плановые объемы по ТПГГГ* (число посещений)		Плановые объемы по ТПГГГ* (круглосуточный стационар), число койко-дней		Профиль коек по ТПГГ* (перечислить)	Находится в арендованном помещении	Здание требует сноса, реконструкции, капитального ремонта
					Всего	в том числе по ОМС	Всего	в том числе по ОМС			
1	2	3	4	5	6	7	8	9	10	11	12
25	Лесной ФАП	п.Лесной, д.д.Волково, Шероново	70	0	390	0	0	0		да	
26	Фатеевский ФАП	д.д.Боровково, Выделка, Затвердяево, Кокорино, Сидорово, Ушибиха, Фатеево, Хухарево	192	0	780	0	0	0			
27	Георгиевский ОВОП	д.д.Афонино, Бабье, Беляевка, Болотково, Георгиевское, Жиделиха, Коровино, Костериха, Круты, Лысеево, Тренино, Якунькино, Яндовищи, населенные пункты Аксеновского ФАП,Березовского ФАП, Боталовского ФАП, Бурмакинского ФАП, Заболотновского ФАП, Молчановского ФАП	1230	0	4984	4984	0	0			
28	Пелеговский ОВОП	д.д.Жуково, Соболево, Якунино, с.Пелегово, населенные пункты Вилежского ФАП, Куртюгского ФАП, Ковригинского ФАП, Летне-Базовского ФАП, Пушкаревского ФАП, Селянцевского ФАП	1226	0	4607	4607	0	0			
Итого ГБУЗ НО "Сокольская ЦРБ"		Домовые хозяйства – 4 ед	12834	382	104218	56796	17423	15763			
ГБУЗ НО "Сосновская центральная районная больница"											

№ на карте	Наименование медицинской организации (структурного подразделения)	Непосредственно обслуживаемые населенные пункты, закрепленные по участковому принципу (перечислить)	Численность населения в обслуживаемых населенных пунктах, закрепленных по участковому принципу	Плановая (проектная) мощность (число посещений в смену)	Плановые объемы по ТПГГГ* (число посещений)		Плановые объемы по ТПГГГ* (круглосуточный стационар), число койко-дней		Профиль коек по ТПГГ* (перечислить)	Находится в арендованном помещении	Здание требует сноса, реконструкции, капитального ремонта
					Всего	в том числе по ОМС	Всего	в том числе по ОМС			
1	2	3	4	5	6	7	8	9	10	11	12
1, 26	Сосновская ЦРБ	р.п. Сосновское, Матюшево, д. Леухово, д. Боловино, д. Андреевка, с. Давыдково, д. Муханово, д. Никулино, с. Виткулово, с Макасово, д. Волчиха, д. Масленка, д. Глядково, д. Батманово, д. Новинки, с. Крутые, д. Сиуха, д. Сурулово, д. Сергейцево, д. Лачиново, Сосновский офис ВОП	12875	250	142864	126371	63	63	Педиатрические соматические, Неврологические, Терапевтические, Кардиологические, Терапевтические, Хирургические, гнойные хирургические, , гинекологические, интенсивной терапии, онкологические (при применении химиотерапевтического лечения), инфекционные		Требуют капитального ремонта:акт №3 от 24.10.19 здание поликлиники, акт №1 от 24.10.19 здание главного корпуса, акт №2 от 24.10.19 здание инфекционного отделения, акт №4 от 24.10.19 здание прачечной, акт №4 от 24.10.19 здание пищеблока, акт №6 от 24.10.19 здание гаража.

№ на карте	Наименование медицинской организации (структурного подразделения)	Непосредственно обслуживаемые населенные пункты, закрепленные по участковому принципу (перечислить)	Численность населения в обслуживаемых населенных пунктах, закрепленных по участковому принципу	Плановая (проектная) мощность (число посещений в смену)	Плановые объемы по ТПГГГ* (число посещений)		Плановые объемы по ТПГГГ* (круглосуточный стационар), число койко-дней		Профиль коек по ТПГГ* (перечислить)	Находится в арендованном помещении	Здание требует сноса, реконструкции, капитального ремонта
					Всего	в том числе по ОМС	Всего	в том числе по ОМС			
1	2	3	4	5	6	7	8	9	10	11	12
2, 23	Елизаровская участковая больница	с. Елизарово, д. Большие гривы, д. Малые Гривы, с. Панино, д. Каргашино, д. Меледино, д. Озерки, д. Рагозино, д. Филюково, д. Малахово, д. Калиновка, д. Кайдалово, д. Клещарих, д. Настино, д. Шепелево, д. д. Стечкино, д. Богданово, д. Золино, Елизаровский офис ВОП	1998	50	5604	5604	15	0	Паллиативные (койки сестринского ухода)		Требует капитального ремонта акт №8 здание участковой больницы
3, 24	Рожковская участковая больница	с. Рожок, с. Лесуново, с. Николаевка, д. Марфино, д. Ольгино, д. Михайловка, с. Венец, с. Вилейка, д. Залесье, с. Рыльково, д. Шишово, Рожсковский офис ВОП	1379	25	5604	5604	0	0			Требует капитального ремонта акт №14 здание участковой больницы
4, 25	Селитьбенская врачебная амбулатория	с. Селитьба, д. Бочиха, с. Яковское, д. Батуриха, д. Горки, д. Пашигорьево, д. Полянское, д. Турково, д. Драчево, с. Бараново, д. Захарово, д. Искадьево, д. Красное, д. Пияичное, с. Созоново, Селитьбенский офис ВОП	1526	50	5604	5604	0	0			Требует капитального ремонта акт №7 здание врачебной амбулатории

№ на карте	Наименование медицинской организации (структурного подразделения)	Непосредственно обслуживаемые населенные пункты, закрепленные по участковому принципу (перечислить)	Численность населения в обслуживаемых населенных пунктах, закрепленных по участковому принципу	Плановая (проектная) мощность (число посещений в смену)	Плановые объемы по ТПГГГ* (число посещений)		Плановые объемы по ТПГГГ* (круглосуточный стационар), число койко-дней		Профиль коек по ТПГГ* (перечислить)	Находится в арендованном помещении	Здание требует сноса, реконструкции, капитального ремонта
					Всего	в том числе по ОМС	Всего	в том числе по ОМС			
1	2	3	4	5	6	7	8	9	10	11	12
5	Барановский ФАП	д. Драчево, с. Бараново, д. Пияичное, д. Красное, д. Искадьево, д. Захарово	337	0	1500	0	0	0			Требует сноса, признано аварийным отчет " 06-10/9-0 от октября 2019 года ООО "Судстройэксперт" здание ФАП
6	Богдановский ФАП	д. Богданово, с. Золино	188	0	1500	0	0	0			Требует капитального ремонта акт №9 здание ФАП
7	Венецкий ФАП	с. Венец	201	0	1500	0	0	0			Требует капитального ремонта акт №19 здание ФАП

№ на карте	Наименование медицинской организации (структурного подразделения)	Непосредственно обслуживаемые населенные пункты, закрепленные по участковому принципу (перечислить)	Численность населения в обслуживаемых населенных пунктах, закрепленных по участковому принципу	Плановая (проектная) мощность (число посещений в смену)	Плановые объемы по ТПГГГ* (число посещений)		Плановые объемы по ТПГГГ* (круглосуточный стационар), число койко-дней		Профиль коек по ТПГГ* (перечислить)	Находится в арендованном помещении	Здание требует сноса, реконструкции, капитального ремонта
					Всего	в том числе по ОМС	Всего	в том числе по ОМС			
1	2	3	4	5	6	7	8	9	10	11	12
8	Вилейский ФАП	с. Залесье, д. Вилейка	60	0	1500	0	0	0			Требует капитального ремонта акт №10 здание ФАП
9	Виткуловский ФАП	д. Макасово, с. Виткулово	911	0	1500	0	0	0			Требует капитального ремонта акт №18 здание ФАП
10	Волчихинский ФАП	д. Масленка, д. Волчиха	197	0	1500	0	0	0			Требует капитального ремонта акт №17 здание ФАП
11	Глядковский ФАП	с. Батманово, д. Новинки, с. Глядково	90	0	1500	0	0	0			Требует капитального ремонта акт №16 здание ФАП
12	Давыдковский ФАП	с. Давыдково, д. Никулино, д. Муханово	537	0	1500	0	0	0			

№ на карте	Наименование медицинской организации (структурного подразделения)	Непосредственно обслуживаемые населенные пункты, закрепленные по участковому принципу (перечислить)	Численность населения в обслуживаемых населенных пунктах, закрепленных по участковому принципу	Плановая (проектная) мощность (число посещений в смену)	Плановые объемы по ТПГГГ* (число посещений)		Плановые объемы по ТПГГГ* (круглосуточный стационар), число койко-дней		Профиль коек по ТПГГ* (перечислить)	Находится в арендованном помещении	Здание требует сноса, реконструкции, капитального ремонта
					Всего	в том числе по ОМС	Всего	в том числе по ОМС			
1	2	3	4	5	6	7	8	9	10	11	12
13	Крутецкий ФАП	с. Крутые, д. Сиуха	504	0	1500	0	0	0			
14	Лесуновский ФАП	с. Лесуново	270	0	1500	0	0	0			Требует сноса, признано аварийным отчет " 06-10/9-0 от октября 2019 года ООО "Судстройэксперт" здание ФАП
15	Малаховский ФАП	д. Малахово, д. Калиновка, д. Кайдалово, с. Настино, д. Шепелево, д. Клещариха	475	0	1500	0	0	0			
16	Матюшевский ФАП	с. Матюшево, д. Андреевка, д. Боловино, д. Леухово	94	0	1500	0	0	0			
17	Николаевский ФАП	д. Марфино, д. Михайловка, д. Ольгино, с. Николаевка	241	0	1500	0	0	0			Требует капитального ремонта акт №15 здание ФАП
18	Панинский ФАП	д. Меледино, с. Панино, д. Каргашино, д. Рагозино, д. Филюково, д. Озерки	442	0	1500	0	0	0			
19	Рыльковский ФАП	д. Шишово, д. Рыльково	322	0	1500	0	0	0			
20	Созоновский ФАП	с. Созоново	168	0	1500	0	0	0			Требует капитального ремонта акт №13 здание ФАП

№ на карте	Наименование медицинской организации (структурного подразделения)	Непосредственно обслуживаемые населенные пункты, закрепленные по участковому принципу (перечислить)	Численность населения в обслуживаемых населенных пунктах, закрепленных по участковому принципу	Плановая (проектная) мощность (число посещений в смену)	Плановые объемы по ТПГГГ* (число посещений)		Плановые объемы по ТПГГГ* (круглосуточный стационар), число койко-дней		Профиль коек по ТПГГ* (перечислить)	Находится в арендованном помещении	Здание требует сноса, реконструкции, капитального ремонта
					Всего	в том числе по ОМС	Всего	в том числе по ОМС			
1	2	3	4	5	6	7	8	9	10	11	12
21	Суруловский ФАП	с. Сурулово, д. Сергейцево, д. Лачиново	332	0	1500	0	0	0			Требует капитального ремонта акт №12 здание ФАП
22	Яковский ФАП	д. Турково, д. Горки, д. Батуриха, д. Полянское, с. Пашигорьево, с. Яковское	330	0	1500	0	0	0			Требует капитального ремонта акт №11 здание ФАП
Итого ГБУЗ НО Сосновская ЦРБ		Домовые хозяйства – 10 ед.	17763	375	159676	143183	78	63			
ГБУЗ НО «Спасская центральная районная больница»											

№ на карте	Наименование медицинской организации (структурного подразделения)	Непосредственно обслуживаемые населенные пункты, закрепленные по участковому принципу (перечислить)	Численность населения в обслуживаемых населенных пунктах, закрепленных по участковому принципу	Плановая (проектная) мощность (число посещений в смену)	Плановые объемы по ТПГГГ* (число посещений)		Плановые объемы по ТПГГГ* (круглосуточный стационар), число койко-дней		Профиль коек по ТПГГ* (перечислить)	Находится в арендованном помещении	Здание требует сноса, реконструкции, капитального ремонта
					Всего	в том числе по ОМС	Всего	в том числе по ОМС			
1	2	3	4	5	6	7	8	9	10	11	12
1	ГБУЗ НО "Спасская центральная районная больница"	с.Спасское, д.Петровка, д.Солониха, с.Красной Ватрасс, с.Тубанаевка, с.Б.Ватрас, д.Новая, с.Горки, п.Раков, д.Сосновка, д.Низовка, д.Грязновка, с.Старое Дружково, с.Бутениха,с.Высокий Оселок, с.Б.Сущево, с.Долгое Поле, с.Малое Сущево, с.Борковка,с.Новый Усад, с.Ивановское, д.Кироловка, д.Латышиха, с.Масловка, с.Елховка, с.Вазьянка, д.Дюжаковка, с.Красные Мары, с.Прудищи, с.Новое Дружково, д.Саблуково, с.Ишеево, с.Тукай, с.Антоново, д.Турбанка, с.Быковы Горы, с.Русское Маклаково, д.Ключище, с.Татарское Маклаково, с.Базлово	9313	300	76131	63560	20056	20056	Гинекологические, гнойно-хирургические, хирургические, неврологические, педиатрические, терапевтические, инфекционные.		ГП НО "Нижтехинвентаризация" акт обследования от 11.10.19г бывшее здание ФАП
2	Базловская амбулатория	с.Базлово	263	50	4694	0	0	0			
3, 20	Татаро-Маклаковская амбулатория	с.Татарское Маклаково	1012	50	6766	6766	0	0			
4	Антоновский ФАП	с.Антоново	263	0	1593	0	0	0			

№ на карте	Наименование медицинской организации (структурного подразделения)	Непосредственно обслуживаемые населенные пункты, закрепленные по участковому принципу (перечислить)	Численность населения в обслуживаемых населенных пунктах, закрепленных по участковому принципу	Плановая (проектная) мощность (число посещений в смену)	Плановые объемы по ТПГГГ* (число посещений)		Плановые объемы по ТПГГГ* (круглосуточный стационар), число койко-дней		Профиль коек по ТПГГ* (перечислить)	Находится в арендованном помещении	Здание требует сноса, реконструкции, капитального ремонта
					Всего	в том числе по ОМС	Всего	в том числе по ОМС			
1	2	3	4	5	6	7	8	9	10	11	12
5	Брон-Ватрасский ФАП	с.Б.Ватрас, д.Новая, с.Горки, п.Раков	574	0	1592	0	0	0			
6	Вазьянский ФАП	с.Вазьянка, д.Дюжаковка, с.Красные Мары	354	0	1593	0	0	0			Аварийное. Межведомственный акт № 7 от 12.08.2019. Заключение №ПВ. 002-19 от 30.08.2019 (техническая экспертиза) здание ФАП
7	Высоко-Осельский ФАП	с.Высокий Оселок, с.Б.Сущево, с.Долгое Поле, с.Малое Сущево, с.Борковка	373	0	1593	0	0	0			Аварийное. Межведомственный акт № 8 от 12.08.2019. Заключение №ПВ. 003-19 от 30.08.2019 (техническая экспертиза) здание ФАП

№ на карте	Наименование медицинской организации (структурного подразделения)	Непосредственно обслуживаемые населенные пункты, закрепленные по участковому принципу (перечислить)	Численность населения в обслуживаемых населенных пунктах, закрепленных по участковому принципу	Плановая (проектная) мощность (число посещений в смену)	Плановые объемы по ТПГГГ* (число посещений)		Плановые объемы по ТПГГГ* (круглосуточный стационар), число койко-дней		Профиль коек по ТПГГ* (перечислить)	Находится в арендованном помещении	Здание требует сноса, реконструкции, капитального ремонта
					Всего	в том числе по ОМС	Всего	в том числе по ОМС			
1	2	3	4	5	6	7	8	9	10	11	12
8	Елховский ФАП	с.Елховка	178	0	1593	0	0	0			Требует капитального ремонта акт № 3 от 29.11.2019 здание ФАП
9	Ишеевский ФАП	с.Ишеево	164	0	1593	0	0	0			
10	Красно-Ватрасский ФАП	с.Красной Ватрас	787	0	3600	3600	0	0			
11	Масловский ФАП	с.Масловка	143	0	1593	0	0	0			
12	Ново-усадский ФАП	с.Новый Усад, с.Ивановское, д.Киролвка, д.Латышиха	356	0	1593	0	0	0		да	

№ на карте	Наименование медицинской организации (структурного подразделения)	Непосредственно обслуживаемые населенные пункты, закрепленные по участковому принципу (перечислить)	Численность населения в обслуживаемых населенных пунктах, закрепленных по участковому принципу	Плановая (проектная) мощность (число посещений в смену)	Плановые объемы по ТПГГГ* (число посещений)		Плановые объемы по ТПГГГ* (круглосуточный стационар), число койко-дней		Профиль коек по ТПГГ* (перечислить)	Находится в арендованном помещении	Здание требует сноса, реконструкции, капитального ремонта
					Всего	в том числе по ОМС	Всего	в том числе по ОМС			
1	2	3	4	5	6	7	8	9	10	11	12
13	Прудищенский ФАП	с.Прудищи, с.Новое Дружково, д.Саблуково	125	0	1593	0	0	0			
14	Русско-Маклаковский ФАП	с.Русское Маклаково, д.Ключище	274	0	1593	0	0	0		да	
15	Сосновский ФАП	д.Сосновка, д.Низовка, д.Грязновка	274	0	1592	0	0	0			
16	Старо-Дружковский ФАП	с.Старое Дружково, с.Бутениха	193	0	1592	0	0	0			Аварийное. Межведомственный акт № 8 от 12.08.2019. Заключение №ПВ. 003-19 от 30.08.2019 (техническая экспертиза) здание ФАП

№ на карте	Наименование медицинской организации (структурного подразделения)	Непосредственно обслуживаемые населенные пункты, закрепленные по участковому принципу (перечислить)	Численность населения в обслуживаемых населенных пунктах, закрепленных по участковому принципу	Плановая (проектная) мощность (число посещений в смену)	Плановые объемы по ТПГГГ* (число посещений)		Плановые объемы по ТПГГГ* (круглосуточный стационар), число койко-дней		Профиль коек по ТПГГ* (перечислить)	Находится в арендованном помещении	Здание требует сноса, реконструкции, капитального ремонта
					Всего	в том числе по ОМС	Всего	в том числе по ОМС			
1	2	3	4	5	6	7	8	9	10	11	12
17	Тубанаевский ФАП	с.Тубанаевка	152	0	1592	0	0	0			
18	Тукайский ФАП	с.Тукай	278	0	1593	0	0	0			Аварийное. Межведомственный акт № 8 от 12.08.2019. Заключение №ПВ. 003-19 от 30.08.2019 (техническая экспертиза) здание ФАП
19	Турбанский ФАП	д.Турбанка, с.Быковы Горы	657	0	1593	0	0	0			Требует капитального ремонта акт № 4 от 29.11.2019 здание ФАП
Итого по юридическому лицу ГБУЗ НО «Спасская центральная районная больница»		Домовые хозяйства – 9 ед.	9225	400	115082	73926	20056	20056			
ГБУЗ НО «Тонкинская центральная районная больница»											

№ на карте	Наименование медицинской организации (структурного подразделения)	Непосредственно обслуживаемые населенные пункты, закрепленные по участковому принципу (перечислить)	Численность населения в обслуживаемых населенных пунктах, закрепленных по участковому принципу	Плановая (проектная) мощность (число посещений в смену)	Плановые объемы по ТПГГГ* (число посещений)		Плановые объемы по ТПГГГ* (круглосуточный стационар), число койко-дней		Профиль коек по ТПГГ* (перечислить)	Находится в арендованном помещении	Здание требует сноса, реконструкции, капитального ремонта
					Всего	в том числе по ОМС	Всего	в том числе по ОМС			
1	2	3	4	5	6	7	8	9	10	11	12
1, 17	ГБУЗ НО «Тонкинская центральная районная больница»	р.п.Тонкино, д.Горный Ключ, д.Большие Зеленые Луга, п.Верхний Церквинский, д. Малые Зеленые Луга, д.Ковернинское, д.Малое Ларионово, д.Большое Ларионово, д.Виктория, д.Малое Сидорово, с.Большое Сидорово, д.Захарово, д.Китанино, д.Крошилово, д.Чердаки, д.Пеньки, д.Большое Долгополово, п.Верхний Церквинский, д.Никитин Завод, д.Трошково, д.Рожниха, д.Рыбное, д.Коротенское, с.Полянское, д.Носовское, д.Ядровское, д.Корыпалово, д.Катайское, д.Викуловское, д.Михайлов Полом, д.МалоеТарасово, д.Романовы Пруды, д.Степановское, д.Прытково, д.Ашкельдино, д.Безводное, д.Малое Содомово, д.Бычки, д.Набережное, д.Ипатово, с.Большое Содомово, д.Пруды, д.Простоквашино, д.Кузьминка, д.Восточное Егоровское, д.Фомин Ручей, д.Красногор, д.Худобабково, с.Пакали, д.Крошиловское, д.Крошилово, д.Старое Котомино, д.Малое Зубово, д.Котоминское, д.Рамень, д. Березники, д. Коржавино, д. Окунево, с. Вязовка, д. Колчино, д. Ключи, д.Каменное, д.Двоеглазово, д.Волково, д.Алешино, д.Пакали, д.Елховка, д.Швецкое, д.Новое Тонкино, д.Ломное, д.Вязовка, д.Типайки, д.Кодочиги, д.Буйское, д.Николаевское, д.Старые Краи, д. Селезни, д.Вая, д.Плотниково, д.Отары, д.Большое Аверино, с.Бердники, д.Мартяхино, с.Пахутино, д.Набатово)	7935	225	80431	71988	16996	10984	Педиатрические соматические, терапевтические, хирургические, инфекционные, неврологические, сестринского ухода, психиатрия-наркология (в части наркология)		Требует капитального ремонта акт № 2 от 10.01.2020 здание пристроя к главному корпусу, акт № 3 от 10.01.2020 здание лечебного корпуса.

№ на карте	Наименование медицинской организации (структурного подразделения)	Непосредственно обслуживаемые населенные пункты, закрепленные по участковому принципу (перечислить)	Численность населения в обслуживаемых населенных пунктах, закрепленных по участковому принципу	Плановая (проектная) мощность (число посещений в смену)	Плановые объемы по ТПГГГ* (число посещений)		Плановые объемы по ТПГГГ* (круглосуточный стационар), число койко-дней		Профиль коек по ТПГГ* (перечислить)	Находится в арендованном помещении	Здание требует сноса, реконструкции, капитального ремонта
					Всего	в том числе по ОМС	Всего	в том числе по ОМС			
1	2	3	4	5	6	7	8	9	10	11	12
2	Бердниковский ФАП	Бердники, Мартяхино, Большое Аверино	385	0	1277	0	0	0			
3	Большезеленолужский ФАП	Большие Зеленые Луга, Горный Ключ	99	0	323	0	0	0			Требует капитального ремонта акт № 1 от 09.01.2020 здание ФАП
4	Большеларионовский ФАП	Большое Ларионово, Малое Ларионово, Малое Сидорово	228	0	692	0	0	0			
5	Большесидоровский ФАП	Большое Сидорово, Захарово, Китанино	172	0	429	0	0	0			
6	Большесодомовский ФАП	Большое Содомово, Набережное, Малое Содомово, Прытково, Ашкельдино	363	0	898	0	0	0			
7	Ваинский ФАП	Вая, Отары, Плотниково	142	0	346	0	0	0			
8	Восточноегоровский ФАП	Восточное Егоровское, Худобабково, Пруды, Простоквашино, Кузьминка	132	0	317	0	0	0			
9	Вязовский ФАП	Вязовка	305	0	836	0	0	0			
10	Кодочиговский ФАП	Кодочиги, Старые Краи, Типайки	356	0	1094	0	0	0			
11	Пакалевский ФАП	Пакали, Котоминское	313	0	880	0	0	0			
12	Пахутинский ФАП	Пахутино, Крошилово	230	0	666	0	0	0			
13	Полянский ФАП	Полянское, Рожниха	78	0	175	0	0	0			

№ на карте	Наименование медицинской организации (структурного подразделения)	Непосредственно обслуживаемые населенные пункты, закрепленные по участковому принципу (перечислить)	Численность населения в обслуживаемых населенных пунктах, закрепленных по участковому принципу	Плановая (проектная) мощность (число посещений в смену)	Плановые объемы по ТПГГГ* (число посещений)		Плановые объемы по ТПГГГ* (круглосуточный стационар), число койко-дней		Профиль коек по ТПГГ* (перечислить)	Находится в арендованном помещении	Здание требует сноса, реконструкции, капитального ремонта
					Всего	в том числе по ОМС	Всего	в том числе по ОМС			
1	2	3	4	5	6	7	8	9	10	11	12
14	Степановский ФАП	Степановское, Михайлов Полом, Викуловское	82	0	201	0	0	0			
15	Трошковский ФАП	Трошково, Никитин Завод	193	0	328	0	0	0			
16	Чердаковский ФАП	Чердаки, Крошиловское	54	0	157	0	0	0			
Итого по юридическому лицу ГБУЗ НО «Тонкинская центральная районная больница»		Домовые хозяйства – 4 ед.	7640	225	89050	71988	16996	10984			
ГБУЗ НО "Тоншаевская ЦРБ"											
1	ГБУЗ НО "Тоншаевская ЦРБ"	р.п.Тоншаево, д.Малое Тоншаево, д.Трифоново, с.Письменер, , д.Трехречье, р.п.Шайгино, д.Малокаменское, д.Гагаринское, д.Березята, д.Малый Лом, д.Вякшенер, д.Сухой Овраг, д.Большие Ашкаты, д.Вича, д.Воскресенское, д.Матвеевское, д.Дуплякид, Зотово, д.Большой Лом, д.Лопатино, д.Б.Луги, д.М.Луги, д.Ср.Луги, д.Б.Селки, Ивановское 1-е д, п.Кировский, д.Кодочиги, д.Колдырята, д.Красное Александровское, д.Куженер, д.Ломина	9613	300	71456	57148	23178	23178	Терапевтический, неврологический, хирургический, инфекционный, гинекологический, педиатрический		Требуется капитальный ремонт Акт №2 от 03.12.2018 здание детского отделения.

№ на карте	Наименование медицинской организации (структурного подразделения)	Непосредственно обслуживаемые населенные пункты, закрепленные по участковому принципу (перечислить)	Численность населения в обслуживаемых населенных пунктах, закрепленных по участковому принципу	Плановая (проектная) мощность (число посещений в смену)	Плановые объемы по ТПГГГ* (число посещений)		Плановые объемы по ТПГГГ* (круглосуточный стационар), число койко-дней		Профиль коек по ТПГГ* (перечислить)	Находится в арендованном помещении	Здание требует сноса, реконструкции, капитального ремонта
					Всего	в том числе по ОМС	Всего	в том числе по ОМС			
1	2	3	4	5	6	7	8	9	10	11	12
2	Пижемская ГБ	д.Ширта, д.Большая Куверба, д.Втюринское, д.Горинцы, д.Енаево, д.Маяки, р.п.Пижма, д.Пурлыд, Трошонки, д.Ширта	5863	250	33275	33275	12288	8388	педиатрический,оториноларингологический,неврологический,терапевтический,КСУ		
3	Буреполомская УБ	п.Шерстки, д.Малый Одошнур, д.Малый Буреполом, п.Буреполом, д.Большой Одошнур, д.Большой Буреполом	2055	30	8358	8358	4400	500	терапевтический, КСУ		Требуется капитальный ремонт Акт №1 от 03.12.2018 здание участковой больницы.
4, 21	Ошминская УБ	д.Плащенер, д.Шиминер, д.Шукшум, п.Южный, д.Веселово, д.Ворожцово, д.Заошминцы, д.Кодочиги, д.Красное Александровское, д.Кузенер, д.Крутик, д.Малая Лумарь, д.Марково, с.Ошминское, д.Писари	1199	50	3600	3600	0	0			
5	Арбинский ФАП	Лесоучасток Арбинский	27	0	95	0	0	0			
6	Б-Ашкатский ФАП	Б.Ашкаты, д.Дупляки, д.М.Ашкаты	103	0	322	0	0	0			
7	Березятский ФАП	д.Березята, д.М.Лом	191	0	738	0	0	0			
8	Кодочиговский ФАП	д.Кодочиги, Д.Ломина, д.Шаташкем, д.Б.Лумарь, д.М.Лумарь	234	0	815	0	0	0			
9	Кувербский ФАП	д.Куверба, д.Маяки, д.Трошонки, д.Енаево, д.Горинцы	240	0	888	0	0	0			Требуется капитальный ремонт Акт №4 осмотра состояния от 21.12.2019 здание ФАП.

№ на карте	Наименование медицинской организации (структурного подразделения)	Непосредственно обслуживаемые населенные пункты, закрепленные по участковому принципу (перечислить)	Численность населения в обслуживаемых населенных пунктах, закрепленных по участковому принципу	Плановая (проектная) мощность (число посещений в смену)	Плановые объемы по ТПГГГ* (число посещений)		Плановые объемы по ТПГГГ* (круглосуточный стационар), число койко-дней		Профиль коек по ТПГГ* (перечислить)	Находится в арендованном помещении	Здание требует сноса, реконструкции, капитального ремонта
					Всего	в том числе по ОМС	Всего	в том числе по ОМС			
1	2	3	4	5	6	7	8	9	10	11	12
10	Ложкинский ФАП	с.Вякшенер, с.Письменер, д.Письменер, д.Пустошка	288	0	1057	0	0	0			Требуется капитальный ремонт Акт №3 осмотра состояния от 21.12.2019 здание ФАП.
11	Ломовский ФАП	д.Ширта, д.Б.Лом	116	0	420	0	0	0			
12	Малокаменский ФАП	д.Матвеевскре, д.Малокаменское, д.Воскресенское, д.Трехречье, д.Гагаринское	355	0	1380	0	0	0			Требуется капитальный ремонт Акт №1 осмотра состояния от 09.01.2018 здание ФАП.
13	Одошнурский ФАП	д.М.Буреполом, д.Б.Буреполом, д.М.Одошнур, д.Б.Одошнур	137	0	530	0	0	0			
14	Охтарский ФАП	д.Сухой Овраг, д.Дупляки	185	0	686	0	0	0			
15	Ошарский ФАП	д.Ошары, п.Кировский, д.Куженер, д.Кр.Александровское, д.Зотово	448	0	1637	0	0	0			
16	Ромачинский ФАП	д.Колдырята, д.Ромачи, д.Втюринское	47	0	172	0	0	0			
17	Увийский ФАП	д.Селки, д.Плащенер, д.Шимбуй, д.Пекшик.	207	0	782	0	0	0			
18	Шайгинский ФАП	п.Шайгино, д.Лопатино	932	0	3600	3600	0	0			
19	Шерстковский ФАП	п.Шерстки	446	0	1729	0	0	0			
20	Южный ФАП	п.Южный	277	0	932	0	0	0			

№ на карте	Наименование медицинской организации (структурного подразделения)	Непосредственно обслуживаемые населенные пункты, закрепленные по участковому принципу (перечислить)	Численность населения в обслуживаемых населенных пунктах, закрепленных по участковому принципу	Плановая (проектная) мощность (число посещений в смену)	Плановые объемы по ТПГГГ* (число посещений)		Плановые объемы по ТПГГГ* (круглосуточный стационар), число койко-дней		Профиль коек по ТПГГ* (перечислить)	Находится в арендованном помещении	Здание требует сноса, реконструкции, капитального ремонта
					Всего	в том числе по ОМС	Всего	в том числе по ОМС			
1	2	3	4	5	6	7	8	9	10	11	12
Итого по юридическому лицу ГБУЗ НО "Тоншаевская ЦРБ"			18572	630	132472	105981	39866	32066			
ГБУЗ НО «Уренская центральная районная больница»											
1	ГБУЗ НО «Уренская центральная районная больница»	г.Урень, д.Артамоново, д.Серово, Серовская подстанция, с.Б.Горево, д.М.Горево, д.Опушкино, д.Панфилово, д.Б.Красногор, д.Плаксово, д.Скрябино, д.Дерино, д.Локиево, д.Стреляжка, д.Б.Непряхино, д.М.Непряхино, д.Палашино, д.Б.Терсень, д.М.Терсень, д.Б.Орлиха, д.Спиридоново, д.Безбородово, д.Холкино, д.Веденино, д.Б.Никитино, д.Поляки, д.Б.Ворошиловка, д.Б.Кириллово, д.Кириллово, д.Пискуны, с.Темта, д.Буренино, д.Мокроносово, д.Тулага, д.Косолапово, д.Рогово, д.Половинное	15445	550	133764	130064	54938	54276	хирургические, травматологические, терапевтические, наркологические гнойные, гинекологические для беременных и рожениц, патологии беременных, новорожденных и недоношенных детей кардиологические (ПСО и РСЦ), неврологические (ПСО и РСЦ) педиатрические соматические, инфекционные, инфекционные для детей		Требуется капитальный ремонт Акт №1 здания от 05.12.19 здания поликлиники, Акт №2 осмотра состояния от 05.12.2019 здание инфекционного отделения, Акт №4 от 05.12.2019 здание неврологического корпуса(старого), Акт №3 от 05.12.2019 здание хозяйственного корпуса, Акт №20 от 05.12.2019 здание

№ на карте	Наименование медицинской организации (структурного подразделения)	Непосредственно обслуживаемые населенные пункты, закрепленные по участковому принципу (перечислить)	Численность населения в обслуживаемых населенных пунктах, закрепленных по участковому принципу	Плановая (проектная) мощность (число посещений в смену)	Плановые объемы по ТПГГГ* (число посещений)		Плановые объемы по ТПГГГ* (круглосуточный стационар), число койко-дней		Профиль коек по ТПГГ* (перечислить)	Находится в арендованном помещении	Здание требует сноса, реконструкции, капитального ремонта
					Всего	в том числе по ОМС	Всего	в том числе по ОМС			
1	2	3	4	5	6	7	8	9	10	11	12
											административное, Акт №19 от 05.12.2019 здание морга.

№ на карте	Наименование медицинской организации (структурного подразделения)	Непосредственно обслуживаемые населенные пункты, закрепленные по участковому принципу (перечислить)	Численность населения в обслуживаемых населенных пунктах, закрепленных по участковому принципу	Плановая (проектная) мощность (число посещений в смену)	Плановые объемы по ТПГГГ* (число посещений)		Плановые объемы по ТПГГГ* (круглосуточный стационар), число койко-дней		Профиль коек по ТПГГ* (перечислить)	Находится в арендованном помещении	Здание требует сноса, реконструкции, капитального ремонта
					Всего	в том числе по ОМС	Всего	в том числе по ОМС			
1	2	3	4	5	6	7	8	9	10	11	12
2, 26	Арьевская участковая больница	р.п. Арья, д.Фоминское, п.Атазик, д.Б.Арья, д.Максимовка, д.М.Арья, д.Кочешково, д.Бобылевка, д.Б.Елховка, д.Павлово, д.Якутино, д.М.Елховка, д.Б.Песочное, д.Безводное, п.Обход, д.Савино, д.Мальково	4760	120	19650	19650	2910	0	сестринский уход		Требуется капитальный ремонт Акт №11 от 05.12.2019 здание страционара участковой больницы.
3	Карпунихинская участковая больница	с.Карпуниха, д.Богданово, д.Петряево, д.Б.Козляна, д.Содомово, д.Фитилево, д.Вязовая, д.Копылиха, д.Девушкино, д.Семеново-Шурань	430	30	2550	2550	4074	0	сестринский уход		
4	Устанская участковая больница	п.Уста, д.Б.Лопатино, д.Подгузково, д.Федотово, д.Ломы, д.Шерстниха, д.Шамино, д.Михайлово, д.Минеево, д.Черная, п.Лесокомбинат, с.Семеново, д.Хмелево, д.Забегаиха, д.Красный яр, д.Оксеново	2634	50	6975	6975	0	0			
5	Атазинский ФАП	п.Атазик	41	0	350	0	0	0			Требуется капитальный ремонт Акт №17 от 05.12.2019 здание ФАП
6	Б.Арьевский ФАП	д.Б.Арья, д.Максимовка, д.М.Арья, д.Кочешково, д.Бобылевка, с.Карпово, д.Шитово, д.Кудряшино, д.Шороновка, д.Титково, д.Шалега, д.Широково, д.Красный Октябрь	409	0	2200	2200	0	0			
7	Б.Горевский ФАП	с.Б.Горево, д.М.Горево, д.Опушкино,	612	0	2200	2200	0	0			

№ на карте	Наименование медицинской организации (структурного подразделения)	Непосредственно обслуживаемые населенные пункты, закрепленные по участковому принципу (перечислить)	Численность населения в обслуживаемых населенных пунктах, закрепленных по участковому принципу	Плановая (проектная) мощность (число посещений в смену)	Плановые объемы по ТПГГГ* (число посещений)		Плановые объемы по ТПГГГ* (круглосуточный стационар), число койко-дней		Профиль коек по ТПГГ* (перечислить)	Находится в арендованном помещении	Здание требует сноса, реконструкции, капитального ремонта
					Всего	в том числе по ОМС	Всего	в том числе по ОМС			
1	2	3	4	5	6	7	8	9	10	11	12
		д.Панфилово									
8	Б.Елховский ФАП	д.Б.Елховка, д.Павлово, д.Якутино, д.М.Елховка	47	0	900	0	0	0			
9	Б.Козлянский ФАП	д.Б.Козляна, д.Содомово, д.Фитилево	169	0	1350	0	0	0			Требуется капитальный ремонт Акт №7 от 05.12.2019 здание ФАП
10	Б.Красногорский ФАП	д.Б.Красногор, д.Плаксово, д.Скрябино, д.Дерино, д.Локиево, д.Стреляжка	139	0	550	0	0	0			
11	Б.Лопатинский ФАП	д.Б.Лопатино, д.Подгузково, д.Федотово	45	0	420	0	0	0			
12	Б.Непряхинский ФАП	д.Б.Непряхино, д.М.Непряхино, д.Палашино	161	0	1250	0	0	0			
13	Б.Песочнинский ФАП	д.Б.Песочное, д.Безводное	165	0	1500	0	0	0			
14	Б. Терсенский ФАП	д.Б.Терсень, д.М.Терсень, д.Б.Орлиха, д.Спиридоново, д.Безбородово, д.Холкино, д.Веденино	470	0	2200	2200	0	0			
15	Ворошиловский ФАП	д.Б.Никитино, д.Поляки, д.Б.Ворошиловка, д.Б.Кириллово, д.Кириллово, д.Пискуны	190	0	1400	0	0	0			Требуется капитальный ремонт Акт №13 от

№ на карте	Наименование медицинской организации (структурного подразделения)	Непосредственно обслуживаемые населенные пункты, закрепленные по участковому принципу (перечислить)	Численность населения в обслуживаемых населенных пунктах, закрепленных по участковому принципу	Плановая (проектная) мощность (число посещений в смену)	Плановые объемы по ТПГГГ* (число посещений)		Плановые объемы по ТПГГГ* (круглосуточный стационар), число койко-дней		Профиль коек по ТПГГ* (перечислить)	Находится в арендованном помещении	Здание требует сноса, реконструкции, капитального ремонта
					Всего	в том числе по ОМС	Всего	в том числе по ОМС			
1	2	3	4	5	6	7	8	9	10	11	12
											05.12.2019 здание ФАП
16	Вязовский ФАП	д.Вязовая, д.Копылиха, д.Девушкино, д.Семеново-Шурань	159	0	2100	0	0	0			Требуется капитальный ремонт Акт №10 от 05.12.2019 здание ФАП
17	Карповский ФАП	с.Карпово, д.Шитово, д.Кудряшино, д.Шороновка	288	0	1700	0	0	0			
18	Ломовский ФАП	д.Ломы, д.Шерстниха, д.Шамино, д.Михайлово	185	0	640	0	0	0			Требуется капитальный ремонт Акт №6 от 05.12.2019 здание ФАП
19	Минеевский ФАП	д.Минеево, д.Черная, п.Лесокомбинат	279	0	1450	0	0	0			Требуется капитальный ремонт Акт №14 от 05.12.2019 здание ФАП

№ на карте	Наименование медицинской организации (структурного подразделения)	Непосредственно обслуживаемые населенные пункты, закрепленные по участковому принципу (перечислить)	Численность населения в обслуживаемых населенных пунктах, закрепленных по участковому принципу	Плановая (проектная) мощность (число посещений в смену)	Плановые объемы по ТПГГГ* (число посещений)		Плановые объемы по ТПГГГ* (круглосуточный стационар), число койко-дней		Профиль коек по ТПГГ* (перечислить)	Находится в арендованном помещении	Здание требует сноса, реконструкции, капитального ремонта
					Всего	в том числе по ОМС	Всего	в том числе по ОМС			
1	2	3	4	5	6	7	8	9	10	11	12
20	Обходский ФАП	п.Обход, д.Савино, д.Мальково	198	0	1720	0	0	0			
21	Семеновский ФАП	с.Семеново, д.Хмелево, д.Забегаиха, д.Красный яр, д.Оксеново	409	0	2200	2200	0	0			
22	Темтовский ФАП	с.Темта, д.Буренино, д.Мокроносово	780	0	2200	2200	0	0		да	
23	Титковский ФАП	д.Титково, д.Шалега	192	0	1130	0	0	0			Требуется капитальный ремонт Акт №5 от 05.12.2019 здание ФАП
24	Тулажский ФАП	д.Тулага, д.Косолапово, д.Рогово, д.Половинное	284	0	1650	0	0	0			
25	Широковский ФАП	д.Широково, д.Красный Октябрь	21	0	240	0	0	0			

№ на карте	Наименование медицинской организации (структурного подразделения)	Непосредственно обслуживаемые населенные пункты, закрепленные по участковому принципу (перечислить)	Численность населения в обслуживаемых населенных пунктах, закрепленных по участковому принципу	Плановая (проектная) мощность (число посещений в смену)	Плановые объемы по ТПГГГ* (число посещений)		Плановые объемы по ТПГГГ* (круглосуточный стационар), число койко-дней		Профиль коек по ТПГГ* (перечислить)	Находится в арендованном помещении	Здание требует сноса, реконструкции, капитального ремонта
					Всего	в том числе по ОМС	Всего	в том числе по ОМС			
1	2	3	4	5	6	7	8	9	10	11	12
Итого по юридическому лицу ГБУЗ НО «Уренская центральная районная больница		Домовые хозяйства – 12 ед.	28204	750	192289	170239	61922	54276			
ГБУЗ НО «Чкаловская центральная районная больница»											
1,16	ГБУЗ НО «Чкаловской ЦРБ»	г.Чкаловск, д.Балахнино, д.Бессониха, д.Бральгино, д.Вашкино, д.Высокая, д.Горбово, д.Зелебиха, д.Зельево, д.Зименки, д.Колганово, д.Колосиха, д.Кузино, д.Кукомоино, д.Курмыш, д.Митениха, д.Нагорная, д.Окорково, д.Плясицино, д.Подшибалкино, д.Савино, д.Хмельничное	20575	300	125530	111265	39298	36088	Гинекологические, гнойные хирургические, инфекционные детские, инфекционные взрослые, неврологические, онкологические (применение химиотерапевтического лечения), терапевтические, хирургические, эндокринологические, педиатрические соматические, реанимационные, сестринский уход.		Требует капитального ремонта. Акт №5 от 15.08.2019 поликлиника, Акт №6 от 15.08.2019 стационар , Акт №7 от 15.08.2019 станция скорой помощи.

№ на карте	Наименование медицинской организации (структурного подразделения)	Непосредственно обслуживаемые населенные пункты, закрепленные по участковому принципу (перечислить)	Численность населения в обслуживаемых населенных пунктах, закрепленных по участковому принципу	Плановая (проектная) мощность (число посещений в смену)	Плановые объемы по ТПГГГ* (число посещений)		Плановые объемы по ТПГГГ* (круглосуточный стационар), число койко-дней		Профиль коек по ТПГГ* (перечислить)	Находится в арендованном помещении	Здание требует сноса, реконструкции, капитального ремонта
					Всего	в том числе по ОМС	Всего	в том числе по ОМС			
1	2	3	4	5	6	7	8	9	10	11	12
2	Катунская больница	д.Алеево, д.Аппалихино, д.Бабаино, д.Балахнино, Белово, д.Ваулино, д.Гари, д.Гумнищи, д.Жуково, д.Задняя, д.Зубово, д.Ионово, с.Катунки, д.Киселево, д.Кораблево, д.Котельницы, д.Кузьмино, д.Кутячево, д.Лазариха, д.Неверово, д.Павелково, д.Погудкино, д.Полубенки, д.Прудово, д.Рылково, д.Сабукино, д.Санагирево, д.Сапаниха, д.Сенничиха, д.Сивцево, д.Стрелка, д.Хвостиха, д.Хмелино, д.Чернильниково, д.Юркино.	1709	25	5400	5400	1500	0	Терапевтические		Требует капитального ремонта Акт №2 от 15.08.2019 здание больницы
3	Новинская участковая больница	с.Белое, с.Новинки, с.Сицкое, с.Соломаты, д.Андроново, д.Бегучево, д.Беляниха, д.Берьково, д.Большое Якунино, д.Боярское, д.Бровницы, д.Бубново, д.Букашево, д.Ванисово, д.Варлашево, д.Васильково, д.Вашеево, д.Вихорево, д.Волково, д.Ганиха, д.Гладыши, д.Грибово, д.Гришино, д.Грязново, д.Елино, д.Железово, д.Загоскино, д.Здемерово, д.Игошино, д.Каблуково, д.Карпуниха, д.Карпушкино, д.Кириха, д.Косьмягино, д.Кодочиги, д.Колобово, д.Коробиха, д.Крутцы, д.Лакомкино, д.Лисино, д.Ломки, д.Луговая, д.Лутошкино, д.Малое Якунино, д.Михалево, д.Мишино, д.Морозово, д.Мякотино, д.Никиткино, д.Охотино, д.Перхурово, д.Подожгино, д.Поросятьево, д.Починок, д.Ревихино, д.Рыжково, д.Самсыгино, д.Скеменово, д.Сонино, д.Спирино, д.Степучево, д.Страшево, д.Стрепехово, д.Ульянково, д.Умники, д.Федена, д.Харенки, д.Хохары, д.Шинино, д.Шмели, д.Шишкино,	1701	25	0	0	1500	0	Терапевтические		Требует капитального ремонта Акт №1 от 15.08.2019 здание участковой больницы

№ на карте	Наименование медицинской организации (структурного подразделения)	Непосредственно обслуживаемые населенные пункты, закрепленные по участковому принципу (перечислить)	Численность населения в обслуживаемых населенных пунктах, закрепленных по участковому принципу	Плановая (проектная) мощность (число посещений в смену)	Плановые объемы по ТПГГГ* (число посещений)		Плановые объемы по ТПГГГ* (круглосуточный стационар), число койко-дней		Профиль коек по ТПГГ* (перечислить)	Находится в арендованном помещении	Здание требует сноса, реконструкции, капитального ремонта
					Всего	в том числе по ОМС	Всего	в том числе по ОМС			
1	2	3	4	5	6	7	8	9	10	11	12
		д.Щетинино, д.Ягодная, д.Яковлево.									
4, 15	Пуреховская участковой больницы	д.Барышиха, д.Веретеново, д.Гребнево, д.Демидово, д.Круглово, д.Малое Чухово, д.Новая, с.Пурех, д.Остапово, д.Смольево, д.Тяжелухино, д.Фомино, д.Трофаново, д.Пырьево, п.Школьный, с.Вершилово, д.Андреево, д.Афанасьево, д.Боброво, д.Бородулино, д.Воронцово, д.Головино, д.Голышево, д.Зарубино, д.Ильинка, д.Коробейниково, д.Косяково, д.Кузнецово, д.Левино, д.Малиново, д.Милино, д.Михайловское, д.Осташкино, д.Перехваткино, д.Самсыгино, д.Скорынино, д.Старое Зайково, д.Старые Казармы, д.Старое Мухлово, д.Тимонькино, д.Трутнево, д.Урково, д.Филино, д.Шеховская	3218	30	14525	14525	3000	0	Терапевтические.		Требует капитального ремонта Акт №3 от 15.08.2019 здание участковой больницы, Акт №17 от 20.09.2019 здание участковой больницы,

№ на карте	Наименование медицинской организации (структурного подразделения)	Непосредственно обслуживаемые населенные пункты, закрепленные по участковому принципу (перечислить)	Численность населения в обслуживаемых населенных пунктах, закрепленных по участковому принципу	Плановая (проектная) мощность (число посещений в смену)	Плановые объемы по ТПГГГ* (число посещений)		Плановые объемы по ТПГГГ* (круглосуточный стационар), число койко-дней		Профиль коек по ТПГГ* (перечислить)	Находится в арендованном помещении	Здание требует сноса, реконструкции, капитального ремонта
					Всего	в том числе по ОМС	Всего	в том числе по ОМС			
1	2	3	4	5	6	7	8	9	10	11	12
5	Котельницкая врачебная амбулатория	д.Аппалихино, д.Гумнищи, д.Котельницы, д.Кутячево, д.Рылково.	555	15	2379	2379	0	0	0		Требует капитального ремонта Акт №16 от 15.08.2019 здание врачебной амбулатории.
6	Чистовская врачебная амбулатория	с.Чистое.	933	25	1350	1350	0	0	0		Требует капитального ремонта Акт №15 от 15.08.2019 здание врачебной амбулатории.
7	Андреевский ФАП	д.Андреево, д.Боброво, д.Голышево, д.Зарубино, д.Левино, д.Михайловское, д.Трутнево, д.Филино.	179	0	431	0	0	0	0		
8	Беловский фАП	с.Белое, д.Боярское, д.Бубново, д.Варлашево, д.Гладыши, д.Грязново, д.Здемерово, д.Игошино, д.Карпуниха, д.Карпушкино, д.Крутцы, д.Ломки, д.Луговая, д.Мякотино, д.Охотино, д.Самсыгино, д.Семеново, д.Сонино, д.Харенки.	415	0	992	0	0	0	0		Требует капитального ремонта Акт №9 от 20.09.2019 здание ФАП

№ на карте	Наименование медицинской организации (структурного подразделения)	Непосредственно обслуживаемые населенные пункты, закрепленные по участковому принципу (перечислить)	Численность населения в обслуживаемых населенных пунктах, закрепленных по участковому принципу	Плановая (проектная) мощность (число посещений в смену)	Плановые объемы по ТПГГГ* (число посещений)		Плановые объемы по ТПГГГ* (круглосуточный стационар), число койко-дней		Профиль коек по ТПГГ* (перечислить)	Находится в арендованном помещении	Здание требует сноса, реконструкции, капитального ремонта
					Всего	в том числе по ОМС	Всего	в том числе по ОМС			
1	2	3	4	5	6	7	8	9	10	11	12
9	Вершиловский ФАП	д.Афанасьево, д.Вершилово, д.Головино, д.Коробейниково, д.Круглово, д.Кузнецово, д.Малинино, д.Милино, д.Перехваткино, д.Раково, д.Скорынино, д.Старые Казармы, д.Тимонькино, д.Трофаново, д.Урково, д.Шеховская, р.з.д.Зайково.	851	0	1930	0	0	0	0		Требует капитального ремонта Акт №5 от 15.08.2019 здание ФАП
10	Высоковский ФАП	д.Балахнино, д.Бральгино, д.Высокая, д.Горбово, д.Зелебиха, д.Зельево, д.Зименки, д.Колганово, д.Колосиха, д.Кукомоино, д.Курмыш, д.Окорково, д.Плясицино, д.Подшибалкино, д.Хмельничное, д.Черницы, д.Шестово.	495	0	1083	0	0	0	0		Требует капитального ремонта Акт №12 от 20.09.2019 здание ФАП
11	Железовский фАП	д.Вашеево, д.Железово, д.Загоскино, д.Колобово, д.Лисино, д.Малое Якунино, д.Мишино, д.Подожгино, д.Спирино, д.Федена, д.Хохары, д.Шмели, д.Щетинино.	390	0	933	0	0	0	0		Требует капитального ремонта Акт №16 от 20.09.2019 здание ФАП
12	Кузнецовский ФАП	д.Большое Рябинино, д.Беседы, Д.Горянское, д.Губцево, д.Карабасиха, д.Климотино, д.Кузнецово, д.Кулаево, д.Либежево, д.Малое Рябинино, д.Матренино, д.Медниково, д.Мишнево, д.Осокино, д.Перехваткино, д.Попцово, д.Соболево, д.Ступино, д.Харламово, д.Яблоново.	1358	0	3043	0	0	0	0		Требует капитального ремонта Акт №13 от 20.09.2019 здание ФАП
13	Сицкий ФАП	д.Бегучево, д.Берьково, д.Блиново, д.Бровницы, д.Букашево, д.Ванисово, д.Волково, д.Ганиха, д.Грибово, д.Демидиха, д.Ильдово, д.Кириха, д.Коробиха, д.Косьмягино, д.Лакомкино, д.Лутошкино, д.Михалево, д.Никиткино, д.Рыжково, д.Степучово, д.Стрепехово, д.Яковлево,	514	0	1028	0	0	0	0		Требует капитального ремонта Акт №8 от 15.08.2019 здание ФАП

№ на карте	Наименование медицинской организации (структурного подразделения)	Непосредственно обслуживаемые населенные пункты, закрепленные по участковому принципу (перечислить)	Численность населения в обслуживаемых населенных пунктах, закрепленных по участковому принципу	Плановая (проектная) мощность (число посещений в смену)	Плановые объемы по ТПГГГ* (число посещений)		Плановые объемы по ТПГГГ* (круглосуточный стационар), число койко-дней		Профиль коек по ТПГГ* (перечислить)	Находится в арендованном помещении	Здание требует сноса, реконструкции, капитального ремонта
					Всего	в том числе по ОМС	Всего	в том числе по ОМС			
1	2	3	4	5	6	7	8	9	10	11	12
		с.Сицкое.									
14	Соломатовский ФАП	д.Большое Рябинино, д.Вихорево, д.Гришино, д.Кодочиги, д.Морозово, с.Соломаты, д.Умники, д.Шинино, д.Шишкино, д.Ягодная.	437	0	1045	0	0	0	0		Требует капитального ремонта Акт №11 от 20.09.2019 здание ФАП
Итого по юридическому лицу ГБУЗ НО «Чкаловской ЦРБ» .		Домовые хозяйства – 4 ед	19695	420	160269	134919	45298	36088			
ГБУЗ НО «Шатковская центральная районная больница»											
1, 44	Шатковская ЦРБ	Р.п Шатки, с.Кержемок, с.Силино, с.Силиниский Майдан, с.Старо-Иванцево, с.Ново-Иванцево, с.Новое, с.Михайловка, с.Калапино,с.Алемаево, с.Быков-Майдан, п.Свободный Труд, п.Сосоновый Бор, с. Великий Враг, с.Вечкусово, д.Крапивка, с.Мисюриха, д.Трянгуши, с.Корино, с.Спасское, д.Красные Выселки, с.Елховка, д.Хиринские Выселки, с.Архангельское, п.Лесогорск, с.Ключищи, п.Лесозавод, с.Понетаевка, с.Кардавиль, с.Кирманы, п.3-ий участок с-з «Власть Советов», с.Чистое Поле, с. Крутец, с.Костянка, с.Бритово, с.Смирново, д.Богдановка, с.Большие Печерки, д.Малые Печерки, д.Калиновка, с.Путятино, с.Починки, с.Неледино, с.Малая Якшень,	9310	250	147570	129597	36371	31971	гинекологические, гнойно-хирургические, инфекционные, реабилитационные, патологии беременности, педиатрические, терапевтические, хирургические, туберкулезные, паллиативные		Требуется капитальный ремонт Акт № 1 от 10.12.2019 здание главного корпуса,Акт № 2 от 10.12.2019 здание поликлини

№ на карте	Наименование медицинской организации (структурного подразделения)	Непосредственно обслуживаемые населенные пункты, закрепленные по участковому принципу (перечислить)	Численность населения в обслуживаемых населенных пунктах, закрепленных по участковому принципу	Плановая (проектная) мощность (число посещений в смену)	Плановые объемы по ТПГГГ* (число посещений)		Плановые объемы по ТПГГГ* (круглосуточный стационар), число койко-дней		Профиль коек по ТПГГ* (перечислить)	Находится в арендованном помещении	Здание требует сноса, реконструкции, капитального ремонта
					Всего	в том числе по ОМС	Всего	в том числе по ОМС			
1	2	3	4	5	6	7	8	9	10	11	12
		с.Красный Бор, с.Озерки, с.Пасьяново, д.Уланки, п.Светлогорск, д.Гаврилово, с.Хирино, с.Паново, с.Ратманово, с.Луканово, с.Шарапово, с.Выползово, с.Свербино, с.Чапары, с.Языково									ки, Акт № 3 от 10.12.2019 здание инфекционного отделения, Акт № 16 от 10.12.2019 здание котельной.
2, 41	Лесогорская больница	п.Лесогорск, с.Ключищи, п.Лесозавод, с.Понетаевка, с.Кардавиль, с.Кирманы, п.3-ий участок с-з «Власть Советов», п.Чистое Поле, с.Крутец	957	75	7023	7023	3000	0			Требуется капитальный ремонт Акт № 4 от 10.12.2019 главного корпуса больницы
3, 38	Архангельская СВА	с.Архангельскаое	1998	50	9000	9000	0	0			требуется капитальный ремонт Акт № 5 от

№ на карте	Наименование медицинской организации (структурного подразделения)	Непосредственно обслуживаемые населенные пункты, закрепленные по участковому принципу (перечислить)	Численность населения в обслуживаемых населенных пунктах, закрепленных по участковому принципу	Плановая (проектная) мощность (число посещений в смену)	Плановые объемы по ТПГГГ* (число посещений)		Плановые объемы по ТПГГГ* (круглосуточный стационар), число койко-дней		Профиль коек по ТПГГ* (перечислить)	Находится в арендованном помещении	Здание требует сноса, реконструкции, капитального ремонта
					Всего	в том числе по ОМС	Всего	в том числе по ОМС			
1	2	3	4	5	6	7	8	9	10	11	12
											10.12.2019 здание врачебной амбулатории
4, 39	Костянская СВА	с.Костянка, с.Бритово, с.Смирново, д.Богдановка, с.Большие Печерки, д.Калиновка, д.Малые Печерки, с.Починки, с.Путятино, с.Неледино, с.Малая Якшень	260	50	7492	7492	0	0			требуется капитальный ремонт Акт № 8 от 10.12.2019 здание врачебной амбулатории
5, 40	Красноборская СВА	с.Красный Бор,с.Озерки, д.Уланки, с.Пасьяново	1615	40	7707	7707	0	0			требуется капитальный ремонт Акт № 6 от 10.12.2019 здание врачебной амбулатории
6, 42	Светлогорская СВА	п.Светлогорск, д.Гаврилово, с.Хирино, с.Паново, с.Ратманово, с.Луканово	850	40	6818	6818	0	0			требуется капитальный ремонт

№ на карте	Наименование медицинской организации (структурного подразделения)	Непосредственно обслуживаемые населенные пункты, закрепленные по участковому принципу (перечислить)	Численность населения в обслуживаемых населенных пунктах, закрепленных по участковому принципу	Плановая (проектная) мощность (число посещений в смену)	Плановые объемы по ТПГГГ* (число посещений)		Плановые объемы по ТПГГГ* (круглосуточный стационар), число койко-дней		Профиль коек по ТПГГ* (перечислить)	Находится в арендованном помещении	Здание требует сноса, реконструкции, капитального ремонта
					Всего	в том числе по ОМС	Всего	в том числе по ОМС			
1	2	3	4	5	6	7	8	9	10	11	12
											Акт № 9 от 10.12.2019 здание врачебной амбулатории
7, 43	Шараповская СВА	с.Шарапово, с.Выползово, с.Свербино, с.Чапары, с.Языково	650	50	7500	7500	0	0			требуется капитальный ремонт Акт № 7 от 10.12.2019 здание врачебной амбулатории
8	Алемаевкий ФАП	с.Алемаево	374	0	5219	0	0	0		Да	требуется капитальный ремонт Акт № 11 от 10.12.2019 здание ФАП
9	Бык -Майданский ФАП	с.Б-Майдан, п. Свободный Труд	125	0	1744	0	0	0			требуется капитальный ремонт

№ на карте	Наименование медицинской организации (структурного подразделения)	Непосредственно обслуживаемые населенные пункты, закрепленные по участковому принципу (перечислить)	Численность населения в обслуживаемых населенных пунктах, закрепленных по участковому принципу	Плановая (проектная) мощность (число посещений в смену)	Плановые объемы по ТПГГГ* (число посещений)		Плановые объемы по ТПГГГ* (круглосуточный стационар), число койко-дней		Профиль коек по ТПГГ* (перечислить)	Находится в арендованном помещении	Здание требует сноса, реконструкции, капитального ремонта
					Всего	в том числе по ОМС	Всего	в том числе по ОМС			
1	2	3	4	5	6	7	8	9	10	11	12
											Акт № 14 от 10.12.2019 здание ФАП
10	Б.Печерский ФАП	с. Б. Печерки, д. Калиновка, д.М.печерки	405	0	5652	0	0	0			
11	Великовражский ФАП	с.В-Враг	415	0	5791	0	0	0		Да	требуется капитальный ремонт Акт № 10 от 10.12.2019 здание ФАП
12	Вечкусовский ФАП	с.Вечкусово д.Крапивка	226	0	3154	0	0	0			
13	Выползовский ФАП	с.Выползово , с. Свербино	278	0	3879	0	0	0			
14	Елховский ФАП	с.Елховка, д.Хир. Выселки	228	0	3182	0	0	0			
15	Калапиский ФАП	с.Калапино	213	0	2972	0	0	0			
16	Кержемокский ФАП	С.Кержемок	637	0	8890	0	0	0			
17	Ключищинский ФАП	с.Ключищи п.Лесозавод	217	0	3028	0	0	0			
18	Коринский ФАП	с.Корино	53	0	739	0	0	0			требуется капитальный ремонт Акт № 15 от 10.12.2019

№ на карте	Наименование медицинской организации (структурного подразделения)	Непосредственно обслуживаемые населенные пункты, закрепленные по участковому принципу (перечислить)	Численность населения в обслуживаемых населенных пунктах, закрепленных по участковому принципу	Плановая (проектная) мощность (число посещений в смену)	Плановые объемы по ТПГГГ* (число посещений)		Плановые объемы по ТПГГГ* (круглосуточный стационар), число койко-дней		Профиль коек по ТПГГ* (перечислить)	Находится в арендованном помещении	Здание требует сноса, реконструкции, капитального ремонта
					Всего	в том числе по ОМС	Всего	в том числе по ОМС			
1	2	3	4	5	6	7	8	9	10	11	12
											здание ФАП
19	Крутецкий ФАП	с.Крутец	11	0	153	0	0	0			
20	Мисюрихинский ФАП	с.Мисюриха д.Трянгуши	101	0	1409	0	0	0			требуется капитальный ремонт Акт № 13 от 10.12.2019 здание ФАП
21	Нелединский ФАП	с. Неледино с. М. Якшень	69	0	963	0	0	0			
22	Ново-Иванцевский ФАП	с. Ново-Иванцево	128	0	1786	0	0	0			
23	Новинский ФАП	с.Новое с. Михайловка	228	0	3182	0	0	0			требуется капитальный ремонт Акт № 12 от 10.12.2019 здание ФАП
24	Пановский ФАП	с.Паново	552	0	7704	0	0	0			
25	Пасьяновкий ФАП	с. Пасьяново	427	0	5959	0	0	0			
26	Понетаевский ФАП	с.Понетаевка, с.Кардавиль. с. Кирманы, п.3 Участок	405	0	5652	0	0	0			
27	Починковский ФАП	с. Починки, с. Путятино	15	0	209	0	0	0			

№ на карте	Наименование медицинской организации (структурного подразделения)	Непосредственно обслуживаемые населенные пункты, закрепленные по участковому принципу (перечислить)	Численность населения в обслуживаемых населенных пунктах, закрепленных по участковому принципу	Плановая (проектная) мощность (число посещений в смену)	Плановые объемы по ТПГГГ* (число посещений)		Плановые объемы по ТПГГГ* (круглосуточный стационар), число койко-дней		Профиль коек по ТПГГ* (перечислить)	Находится в арендованном помещении	Здание требует сноса, реконструкции, капитального ремонта
					Всего	в том числе по ОМС	Всего	в том числе по ОМС			
1	2	3	4	5	6	7	8	9	10	11	12
28	Ратмановский ФАП	с. Ратманово с. Луканово	33	0	460	0	0	0			
29	Силинский ФАП	С.Силино , с. С-Майдан	504	0	7034	0	0	0			
30	Смирновский ФАП	с.Смирново, д. Богдановка	645	0	4450	4450	0	0			
31	Сосновоборский ФАП	п. Сосновый бор	53	0	739	0	0	0			
32	Спасский ФАП	с.Спасское, д.Кр. Выселки	349	0	4870	0	0	0			
33	Старо-Иванцевский ФАП	с. Старо-Иванцево	358	0	4996	0	0	0			
34	Хиринский ФАП	с.Хирино	218	0	3042	0	0	0			
35	Чапарский ФАП	с.Чапары	270	0	3768	0	0	0			
36	Чистопольский ФАП	п. Чистое поле	74	0	1032	0	0	0			
37	Языковский ФАП	с.Языково	260	0	3628	0	0	0			
ИТОГО по юридическому лицу		Домовые хозяйства – 2 ед.	23284	555	298396	179587	39371	31971			
ГБУЗ НО "Шарангская центральная районная больница"											

№ на карте	Наименование медицинской организации (структурного подразделения)	Непосредственно обслуживаемые населенные пункты, закрепленные по участковому принципу (перечислить)	Численность населения в обслуживаемых населенных пунктах, закрепленных по участковому принципу	Плановая (проектная) мощность (число посещений в смену)	Плановые объемы по ТПГГГ* (число посещений)		Плановые объемы по ТПГГГ* (круглосуточный стационар), число койко-дней		Профиль коек по ТПГГ* (перечислить)	Находится в арендованном помещении	Здание требует сноса, реконструкции, капитального ремонта
					Всего	в том числе по ОМС	Всего	в том числе по ОМС			
1	2	3	4	5	6	7	8	9	10	11	12
1	ГБУЗ НО "Шарангская ЦРБ"	р.п Шарангас.Б.Рудка,д.Никольские,д.Рудаково,д.Старостино с.Б.Устинское,д.Чура,д.Челпайки,д.Туманур,п.Заречный д.Кугланур,д.Зыковод.Клюжево с.Кушнур,д. 1-е Гусево д.Пестово,д.Глубоково,д.Загуляево,д.Перчевеж д.Красновка,д.Преображенка,д.Зинки с.Роженцово,д.Бахтино,д.В.самойлово,д.коммунар,д.Куклино,д.Москвино,д.фоминские,д.1-е Кузнецово п.Красная Горка,п.Сосновка,д.М.Килимары,д.Б.Килимары д.Поздеево,д.Свинцово,д.Пасташ,д.Б.Доброво,М.Зверево,д.Королево,д.Шалагино д.Ермолино,д.Козлянур д.Ст.Рудка,д.Суслово,д.Барышники,Д.Сысуи, Д.Николаевские,д.Торопово д.Щекотово,д.Керганы,д.Чезганы,д.Курзеня д.Черномуж,д.Пайдушево,д.Марс,д.Качеево д.Мосуново,д.Полозово, д.Туманка,д.Лоскутово,д.Макарково с.Щенники,д.Малая Уста,д.Копани д.Астанчурга	11708	250	84161	72962	16134	16134	Гинекологический,гнойные-хирургические,инфекционные, неврологические, патологии беременности, педиатрические-соматические, терапевтические, хирургические		

№ на карте	Наименование медицинской организации (структурного подразделения)	Непосредственно обслуживаемые населенные пункты, закрепленные по участковому принципу (перечислить)	Численность населения в обслуживаемых населенных пунктах, закрепленных по участковому принципу	Плановая (проектная) мощность (число посещений в смену)	Плановые объемы по ТПГГГ* (число посещений)		Плановые объемы по ТПГГГ* (круглосуточный стационар), число койко-дней		Профиль коек по ТПГГ* (перечислить)	Находится в арендованном помещении	Здание требует сноса, реконструкции, капитального ремонта
					Всего	в том числе по ОМС	Всего	в том числе по ОМС			
1	2	3	4	5	6	7	8	9	10	11	12
2	Астанчургский ФАП	д.Астанчурга	118	0	10290	0	0	0			Требует реконструкции, комиссия с заведующим ОКС администрации Шарангского муниципального округа и технического осмотра здания Акт б/н от 10.12.2019 здание ФАП
3	Б.Рудкинский ФАП	с.Б.Рудка,д.Никольские,д.Рудаково,д.Старостино	561	0	4894	0	0	0			
4	Б.Устинский ФАП	с.Б.Устинское,д.Чура,д.Челпайки,д.Туманур,п.Заречный	558	0	4800	0	0	0			
5	Ермолинский ФАП	д.Ермолино,д.Козлянур	150	0	1200	0	0	0			Требует капитального ремонта акт №2 от 20.12.19 здание ФАП
6	Красновский ФАП	д.Красновка,д.Преображенка,д.Зинки	154	0	1200	0	0	0			
7	Красногорский ФАП	п.Красная Горка,п.Сосновка,д.М.Килимары,д.Б.Килимары	85	0	680	0	0	0		да	
8	Кугланурский ФАП	д.Кугланур,д.Зыковод.Клюжево	177	0	1200	0	0	0		да	
9	Кушнурский ФАП	с.Кушнур,д. 1-е Гусево	330	0	2200	0	0	0			
10	Лоскутовский ФАП	д.Туманка,д.Лоскутово,д.Макарково	200	0	1600	0	0	0			
11	Мосуновский ФАП	д.Мосуново,д.Полозово,	125	0	1100	0	0	0			

№ на карте	Наименование медицинской организации (структурного подразделения)	Непосредственно обслуживаемые населенные пункты, закрепленные по участковому принципу (перечислить)	Численность населения в обслуживаемых населенных пунктах, закрепленных по участковому принципу	Плановая (проектная) мощность (число посещений в смену)	Плановые объемы по ТПГГГ* (число посещений)		Плановые объемы по ТПГГГ* (круглосуточный стационар), число койко-дней		Профиль коек по ТПГГ* (перечислить)	Находится в арендованном помещении	Здание требует сноса, реконструкции, капитального ремонта
					Всего	в том числе по ОМС	Всего	в том числе по ОМС			
1	2	3	4	5	6	7	8	9	10	11	12
12	Пестовский ФАП	д.Пестово,д.Глубоково,д.Загуляево,д.Перчевож	275	0	2200	0	0	0			
13	Поздеевский ФАП	д.Поздеево,д.Свинцово,д.Пасташ,д.Б.Доброво,М.Зверево,д.Королево,д.Шалагино	320	0	2200	0	0	0		да	
14	Роженцовский ФАП	с.Роженцово,д.Бахтино,д.В.самойлово,д.коммунар,д.Куклино,д.Москвино,д.фоминские,д.1-е Кузнецово	473	0	3700	0	0	0		да	
15	Старорудкинский ФАП	д.Ст.Рудка,д.Суслово,д.Барышники,Д.Сысуи, Д.Николаевские,д.Торопово	378	0	2500	0	0	0			Требует капитального ремонта акт №1 от 20.12.19 здание ФАП
16	Черномужский ФАП	д.Черномуж,д.Пайдушево,д.Марс,д.Качеево	347	0	2200	0	0	0			
17	Щекотовский ФАП	д.Щекотово,д.Керганы,д.Чезганы,д.Курзеня	215	0	1900	0	0	0			
18	Щенниковский ФАП	с.Щенники,д.Малая Уста,д.Копани	380	0	2500	0	0	0			
ИТОГО по юридическому лицу.		Домовые хозяйства – 4 ед	11608	250	84161	72962	16134	16134			
ГБУЗ НО «Шахунская центральная районная больница»											

№ на карте	Наименование медицинской организации (структурного подразделения)	Непосредственно обслуживаемые населенные пункты, закрепленные по участковому принципу (перечислить)	Численность населения в обслуживаемых населенных пунктах, закрепленных по участковому принципу	Плановая (проектная) мощность (число посещений в смену)	Плановые объемы по ТПГГГ* (число посещений)		Плановые объемы по ТПГГГ* (круглосуточный стационар), число койко-дней		Профиль коек по ТПГГ* (перечислить)	Находится в арендованном помещении	Здание требует сноса, реконструкции, капитального ремонта
					Всего	в том числе по ОМС	Всего	в том числе по ОМС			
1	2	3	4	5	6	7	8	9	10	11	12
1	ГБУЗ НО «Шахунская ЦРБ»	г. Шахунья, д.Алехановцы, д.Январи,д.Харламовцы,д.Акаты, д.Полетайки, д.Красный Май, д.Шерстни, с.Шерстни, д.Столбово, п.Полетайки, д.Коновод, д.Малые Белолуги, починок Гусевский, д.Большие Кулики, д.Мелешиха, д.Петрово, д.Зотики, д.Лебедевка, д.Отлом, д.Синчуваж, п.Лужайки, п.Зубанья, д.Зубанья, д.Шахунья, д.Тюрики, с.Верховское, д.Верховская, д.Красносельская, д.Берестянка, д.Малое Шорино, д.Малая Березовка, д.Муравьево, п.Комсомольский, д.Малая Полдневая, д.Клин, д.Мартяхино, д.Гусельники, д.Новоселовка, д.Щербаж, д.Пристанское, д.Безводное, д.Туманино, д.Малое Рыбаково, д.Черная, д.Фадька, починок Малиновский, починок Тюленский, д.Макарово, д.Аверята, д.Малиновка, д.Колпаки, д.Лазарево, д.Ивановские, д.Сокол, д.Никитиха, д.Полома, д.Фадеево, с.Черное, д.Малая Пристань, п.Луговой, д.Ильинки, д.Хлыстовка, с.Большое Широкое, д.Буренино, д.Ефтино, д.Ломы, д.Тарасята, д.Щекотилово, д.Большая Свеча, д.Половинная, д.Большое Павлово, д.Большое Матвеево, д. Новая Речка, д.Заовражье, д.Кошкино, д.Новоселовка, д.Красная Речка, д. Одинцово, д.Красносельское	24716	500	181085	162789	54034	54034	хирургические, гнойные хирургические, оториноларингологические, травматологические, онкологическиес применением химиотерапии, гинекологические, педиатрические соматические, патологии новорожденных и недоношенных детей, для новорожденных, для беременных и рожениц, патологии беременности, терапевтические, кардиологические, неврологические, геронтологические, дерматологические, кардиологические для больных с острым инфарктом миокарда, неврологические для больных с острыми нарушениями мозгового кровообращения		Требуется капитальный ремонт Акт № 1 от 10.01.2020 здания главного корпуса, Акт № 4 от 10.01.2020 здания поликлиники, Акт № 2 от 10.01.2020 здания инфекционного корпуса, Акт № 5 от 10.01.2020 здания главного корпуса, Акт № 5 от 10.01.2020 здания ПАО.

№ на карте	Наименование медицинской организации (структурного подразделения)	Непосредственно обслуживаемые населенные пункты, закрепленные по участковому принципу (перечислить)	Численность населения в обслуживаемых населенных пунктах, закрепленных по участковому принципу	Плановая (проектная) мощность (число посещений в смену)	Плановые объемы по ТПГГГ* (число посещений)		Плановые объемы по ТПГГГ* (круглосуточный стационар), число койко-дней		Профиль коек по ТПГГ* (перечислить)	Находится в арендованном помещении	Здание требует сноса, реконструкции, капитального ремонта
					Всего	в том числе по ОМС	Всего	в том числе по ОМС			
1	2	3	4	5	6	7	8	9	10	11	12
2, 23	Вахтанская больница ГБУЗ НО «Шахунская ЦРБ	п. Вахтан, д.Вахтан-Рачки,	4797	250	26753	26753	4796	4796	педиатрические соматические, терапевтические		Требуется капитальный ремонт Акт №7 от 15.01.2020 здания стационара
3, 24	Сявская больница ГБУЗ НО «Шахунская ЦРБ»	п.Сява, д. Соловьево, д. Берестянка, д. Б. Павлово, д.Берестянка, д. Малое Шорино, д.Доронькино,с.Верховское	4203	250	14047	14047	0	0			Требуется капитальный ремонт Акт №6 от 10.01.2020 здания поликлиники
4, 25	Хмелевицкая больница ГБУЗ НО «Шахунская ЦРБ»	с.Хмелевицы, д.Сальма, д.Каменник, д.Малое Петрово, д.Большая Музя, д.Малая Музя, п.Северный, д.Лубяна, д.Скородумово, д.Тумбалиха, д.Курочкино, д.Извал, д.Пронос, д.Андрианово, д.Хмелевка, д.Красногор, д.Дыхалиха, д.Мартыниха, д.Момзино, д.Наплавино, д.Соромотная, д.Кротово, д.Назарово, д. Новая Речка, д.Малая Музя, д. Малая Березовка, д.Половинная, д.Мураиха	3047	50	4752	4752	9000	0	койки сестринского ухода		Требуется капитальный ремонт Акт №8 от 15.01.2020 здания поликлиники
5	ФАП д. Акаты	д.Акаты, д.Полетайки, д.Красный Май, д.Шерстни, с.Шерстни, д.Столбово, п.Полетайки, д.Коновод, д.Малые Белолуги, починок Гусевский, д.Большие Кулики, д.Мелешиха	201	0	1930	0	0	0			
6	ФАП д.Андрианово	д.Андрианово, д.Хмелевка	201	0	1230	0	0	0			

№ на карте	Наименование медицинской организации (структурного подразделения)	Непосредственно обслуживаемые населенные пункты, закрепленные по участковому принципу (перечислить)	Численность населения в обслуживаемых населенных пунктах, закрепленных по участковому принципу	Плановая (проектная) мощность (число посещений в смену)	Плановые объемы по ТПГГГ* (число посещений)		Плановые объемы по ТПГГГ* (круглосуточный стационар), число койко-дней		Профиль коек по ТПГГ* (перечислить)	Находится в арендованном помещении	Здание требует сноса, реконструкции, капитального ремонта
					Всего	в том числе по ОМС	Всего	в том числе по ОМС			
1	2	3	4	5	6	7	8	9	10	11	12
7	ФАП д. Большая Музя	д.Большая Музя, д.Малая Музя, п.Северный, д.Лубяна, д.Вахтан-Рачки, д.Скородумово, д.Тумбалиха, д.Курочкино, д.Извал, д.Пронос	359	0	2495	0	0	0			Требуется капитальный ремонт Акт №9 от 17.01.2020 здания ФАП
8	ФАП д.Большая Свеча	д.Большая Свеча, д.Половинная, д.Большое Павлово, д.Большое Матвеево, д. Новая Речка	540	0	3285	0	0	0			
9	ФАП с.Большое Широкое	с.Большое Широкое, д.Буренино, д.Ефтино, д.Ломы, д.Тарасята, д.Щекотилово	298	0	1820	0	0	0			
10	ФАП с.Верховское	с.Верховское, д.Верховская, д.Красносельская, д.Берестянка, д.Малое Шорино	308	0	2790	0	0	0			Требуется капитальный ремонт Акт №10 от 17.01.2020 здания ФАП
11	ФАП д.Ильинки	д.Ильинки, д.Хлыстовка	105	0	850	0	0	0			
12	ФАП д. Красногор	д.Красногор, д.Дыхалиха, д.Мартыниха, д.Момзино, д.Наплавино, д.Соромотная, д.Малая Березовка, д.Муравьево	608	0	3870	0	0	0			
13	ФАП п.Комсомольский	п.Комсомольский, д.Малая Полдневая, д.Клин	110	0	1420	0	0	0			

№ на карте	Наименование медицинской организации (структурного подразделения)	Непосредственно обслуживаемые населенные пункты, закрепленные по участковому принципу (перечислить)	Численность населения в обслуживаемых населенных пунктах, закрепленных по участковому принципу	Плановая (проектная) мощность (число посещений в смену)	Плановые объемы по ТПГГГ* (число посещений)		Плановые объемы по ТПГГГ* (круглосуточный стационар), число койко-дней		Профиль коек по ТПГГ* (перечислить)	Находится в арендованном помещении	Здание требует сноса, реконструкции, капитального ремонта
					Всего	в том числе по ОМС	Всего	в том числе по ОМС			
1	2	3	4	5	6	7	8	9	10	11	12
14	ФАП п. Лужайки	п.Лужайки, п.Зубанья, д.Зубанья, д.Шахунья, д.Тюрики	597	0	3740	0	0	0			Требуется капитальный ремонт Акт №11 от 17.01.2020 здания ФАП
15	ФАП д.Малиновка	д.Малиновка, д.Колпаки, д.Лазарево, д.Ивановские, д.Сокол	200	0	1650	0	0	0			
16	ФАП д.Мартяхино	д.Мартяхино, д.Гусельники, д.Новоселовка	103	0	700	0	0	0			
17	ФАП д. Никитиха	д.Никитиха, д.Полома, д.Фадеево	102	0	745	0	0	0			
18	ФАП д. Петрово	д.Петрово, д.Зотики, д.Лебедевка, д.Отлом, д.Синчуваж	278	0	2050	0	0	0			Требуется капитальный ремонт Акт №12 от 17.01.2020 здания ФАП
19	ФАП д.Туманино	д.Туманино, д.Малое Рыбаково, д.Черная	474	0	2720	0	0	0			

№ на карте	Наименование медицинской организации (структурного подразделения)	Непосредственно обслуживаемые населенные пункты, закрепленные по участковому принципу (перечислить)	Численность населения в обслуживаемых населенных пунктах, закрепленных по участковому принципу	Плановая (проектная) мощность (число посещений в смену)	Плановые объемы по ТПГГГ* (число посещений)		Плановые объемы по ТПГГГ* (круглосуточный стационар), число койко-дней		Профиль коек по ТПГГ* (перечислить)	Находится в арендованном помещении	Здание требует сноса, реконструкции, капитального ремонта
					Всего	в том числе по ОМС	Всего	в том числе по ОМС			
1	2	3	4	5	6	7	8	9	10	11	12
20	ФАП д. Фадька	д.Фадька, починок Малиновский, починок Тюленский, д.Макарово, д.Аверята	187	0	1060	0	0	0			
21	ФАП с.Черное	с.Черное, д.Малая Пристань, п.Луговой	393	0	2720	0	0	0			
22	ФАП д.Щербаж	д.Щербаж, д.Пристанское, д.Безводное	168	0	1150	0	0	0			
ИТОГО по юридическому лицу		Домовые хозяйства – 7 ед.	35285	1050	262862	208341	67830	58830			
МЕДИЦИНСКИЕ ОРГАНИЗАЦИИ ПОДЧИНЕНИЯ ФМБА											
ФГБУЗ ПОМЦ ФМБА России											
1	Борская больница Филиал ФГБУЗ ПОМЦ ФМБА России	П. Октябрьский (г.о.г. Бор)	8741	60	18744	18744	0	0			
2	Поликлиническое отделение Вологда-20 Рыбинской больницы филиала ФБУЗ ПОМЦ ФМБА России*	Вологда -20 в/ч 25594	1493*	0	0	0	0	0	0		
ФГБУЗ КБ №50 ФМБА России											
1	ФГБУЗ КБ №50 ФМБА России	ЗАТО г.о.г. Саров	95469	3450	290409	290409	149944	149944	Акушерство и гинекология, гематология, инфекционные, кардиологические,		

№ на карте	Наименование медицинской организации (структурного подразделения)	Непосредственно обслуживаемые населенные пункты, закрепленные по участковому принципу (перечислить)	Численность населения в обслуживаемых населенных пунктах, закрепленных по участковому принципу	Плановая (проектная) мощность (число посещений в смену)	Плановые объемы по ТПГГГ* (число посещений)		Плановые объемы по ТПГГГ* (круглосуточный стационар), число койко-дней		Профиль коек по ТПГГ* (перечислить)	Находится в арендованном помещении	Здание требует сноса, реконструкции, капитального ремонта
					Всего	в том числе по ОМС	Всего	в том числе по ОМС			
1	2	3	4	5	6	7	8	9	10	11	12
									медицинской реабилитации, неврологические, онкологические, оториноларингологические, офтальмологические, ревматологические, паллиативные, психиатрические, наркологические, педиатрические, профпатологические, терапевтические, травматологические, урологические, хирургические, эндокринологические		

- * - Вологда – 20 - структурное подразделение Рыбинской больницы филиала ФБУЗ ПОМЦ ФМБА России, расположено в закрытой военной части 25594, обслуживание военнослужащих данной части, в 2019 году медицинская деятельность не велась. В настоящее время находится в процессе оформления лицензии на медицинскую деятельность, в реализации Программы государственных гарантий не участвует.

Таблица 2

Населенные пункты с численностью населения более 100 человек, расположенные вне зоны доступности медицинских организаций, оказывающих ПМСП.

№ п/п	Наименование населенного пункта	Численность населения	Наименование ближайшей медицинской организации и структурного подразделения, оказывающей ПМСП	Расстояние до медицинской организации по дорогам общего пользования (км)	Тип объекта планируемого к размещению	Год обеспечения объектом
1	д. Зубово г.о.г.Семеновский	172	Пафнутовский ФП	14,8	ФАП	2025

В г.о.г.Семеновский находится 156 населенных пунктов (114 - с числом жителей от 1 до 100 человек, 22 - с числом жителей 101 до 300 человек, 14 - с числом жителей от 301 до 2000 человек).

Таблица 3

Медицинские организации и их структурные подразделения, на базе которых оказывается первичная медико-санитарная помощь населению, по состоянию к 2025 году

№ на карте	Наименование медицинской организации	Тип медицинской организации	Обслуживаемые населенные пункты	Численность обслуживаемого населения	Мощность (посещений в смену)	Строительство (приобретение) нового объекта либо изменения типа МО
1	2	3	4	5	6	7
1	ГБУЗ НО "Ардатовская ЦРБ"	ЦРБ	рп. Ардатов, Поляна, Автодеево, Атемасово,Березовка,Голяткино,Журелейка,Идеал,Измайловка,Каркалей,Кологреево, Котовка,Круглово,Кужендеево,Кузятово,Леметь,Липовка,Личадеево,Михеевка,Надежино,Писарево,Размазлей,Саконы,Стексово,Туркуши,Хрипуново,Чув-Майдан,Щеточное	18403	600	
2	Мухтоловская районная больница	РБ	р.п.Мухтолово,Разъезд-Венец	14320	200	УБ
3	Автодеевский ФАП	ФАП	Автодеево, Канерга, Михеевка,Вишневая	576	0	
4	Атемасовский ФАП	ФАП	Атемасово	247	0	
	Березовский ФАП	ФАП	Березовка Сиязьма Дубовка	91	0	Закрытие ФАПа
5	Р-Венецкий ФАП	ФАП	р.Венец р.Саконы	185	0	
6	Голяткинский ФАП	ФАП	Голяткино Левашово Выползово Н.Лазаревка	419	0	строительство взамен существующего
7	Журелейский ФАП	ФАП	Журелейка Кармалейка	289	0	
8	Идеаловский ФАП	ФАП	Идеал	169	0	
9	Измайловский ФАП	ФАП	Измайловка	85	0	
10	Каркалейский ФАП	ФАП	Каркалей Александровка	117	0	
11	Кологреевский ФАП	ФАП	Кологреево Заречное	99	0	
12	Котовский ФАП	ФАП	Котовка Новолейка Урвать	480	0	

13	Кругловский ФАП	ФАП	Круглово Липелей Нуча Ризадеево	585	0	
14	Кужендеевский ФАП	ФАП	Кужендеево Высоково	739	0	
15	Кузятовский ФАП	ФАП	Кузятово Первинка	258	0	строительство взамен существующего
16	Леметский ФАП	ФАП	Леметь Обход	219	0	
17	Липовский ФАП	ФАП	Липовка	241	0	
18	Личадеевский ФАП	ФАП	Личадеево Докукино Мечасово	703	0	строительство взамен существующего
19	Надежиснкий ФАП	ФАП	Надежино Мыза Хохлово	283	0	
20	Размазлейский ФАП	ФАП	Размазлей Нучарово Шпага	513	0	
21	Саконский ФАП	ФАП	Саконы Туртапки	1300	0	
22	Стексовский ФАП	ФАП	Стексово,Пашутино,Сосновка,Писарево,Кузгородь	664	0	
23	Туркушский ФАП	ФАП	Туркуши	435	0	строительство взамен существующего
24	Хрипуновский ФАП	ФАП	Хрипуново	390	0	
25	Чув-Майданский ФАП	ФАП	Чув-Майдан Гари Кудлей	240	0	
26	Щеточновский ФАП	ФАП	Беляево Щеточное	230	0	
27	Михеевский ФАП		Михеевка, Канерга	330	0	
	Итого	Домовые хозяйства – 5 ед.		42280	800	
1,50	ГБУЗ НО "Арзамасская районная больница"	РБ	рп Выездное, с. Кожино, д. Князевка, д. Шерстино, д. ЧЯуварлейка, с. В.Враг, д. Охлопково, с. Казаково, с. Ленинское, с. Кичанзино, см. Кирилловка, с. Морозовка, п. Трактовый, п. буревестник, п. Свобода, с. протопоповка, п. Поляна, п. Новинки, с.Н.Усад, д. Исупово, д. Сальниково, с. Слизнево, с. Скорятино, с. Семеново, с. Четвертаково, с. Степаново, д. Успенское-1, д. Успенское- 2, с. Медынцево, с. Саблуково, с.Хватовка, п. Соловейка, с.Беговатово, д. Тамаевка,	41534	225	
2	Филиал ГБУЗ НО "АРБ" Абрамовская УБ	УБ	с.Абрамово, с.Веригино, д.Забелино, д. Мерлино, д. Лидовка, ст.Костылиха, с.Котиха, с. Каменка, д. Марьевка, д.новая Слобода, сь. Слезавка, с. Ковакса, д. Пиявочное, с. костылиха, с. Никольское, с. Селема, с. Шерстино, с. Пятницы,	9168	150	

3	Филиал ГБУЗ НО "АРБ" Чернухинская УБ	УБ	с.Чернуха,с.Верижки, с. Волчиха, с. Вол. Майдан, с. Второусское, с. Криуша, с. Рож. Майдан, с. Мотвилово, с. Наумовка, п. Пошатово, п. Черемас, д. Судеб, с.Кр. Поляна, с. Пустынь, п. Старая Пустынь, д. Меньщиково	6907	150	
4	Балахонихинская ВА	ВА	п.Балахониха, с.Селякино, д.Волчиха, д.Белозерье, д.Балахониха	1184	50	ФАП
5,41,42	Березовская ВА	ВА	д.Березовка, д.Озерки, с.Заречное	2662	50	
6,43	Б.Тумановская ВА	ВА	с.Б.Туманово, с.Замятино, д.М.Туманово	1427	50	
7	Ветошкинская ВА	ВА	с.Ветошкино, с.Виняево, с.Булдаково, с.К.Усад	614	50	ФАП
8,44	Водоватовская ВА	ВА	с.Водоватово, д.Свободная	1173	50	
9,45	Красносельская ВА	ВА	с.Красное	2411	50	
10,46	Ломовская ВА	ВА	п. Ломовка, с.Ломовка, с.Питер, д.Покровка, см.Пологовка, д.Кокоревка, д.Сады, ст.Пологовка	1215	50	
11,47,48	Новоселковская ВА	ВА	д.Бебяево, п.Пешелань, с.Новоселки, п. Пешелань	2537	50	
12,49	Шатовская ВА	ВА	с.Шатовка, с.Панфилово, д. Бестужево, с.Троицкий Скит	2093	50	
13	Беговатовский ФАП	ФАП	с.Беговатово, с. Тамаевка	216	0	
14	В.Вражский ФАП	ФАП	с.В.Враг, с. Охлопково	426	0	
15	Волчихинский ФАП	ФАП	с.Волчиха, с.Вол. Майдан	242	0	
16	Второусский ФАП	ФАП	с.Второусское	90	0	
17	Казаковский ФАП	ФАП	с.Казаково, с. Ленинское	331	0	
18	Каменский ФАП	ФАП	с.Каменка, д. Марьевка, д.Новая Слобода, ст.Слезавка	679	0	
19	Кирилловский ФАП	ФАП	с.Кирилловка	1350	0	строительство взамен существующего
20	Кичанзинский ФАП	ФАП	с.Кичанзино	981	0	
21	Коваксинский ФАП	ФАП	с.Ковакса, д. Пиявочное	378	0	
22	Кожинский ФАП	ФАП	с.Кожино, д.Князевка, д. Шерстино, д.Чуварлейка	374	0	
23	Костылихинский ФАП	ФАП	с.Костылиха	144	0	

24	Котихинский ФАП	ФАП	с.Котиха	168	0	
25	Криушинский ФАП	ФАП	с.Криуша, с.Рож. Майдан	194	0	
26	Лидовский ФАП	ФАП	д. Лидовка, ст. Костылиха	99	0	
27	Морозовский ФАП	ФАП	с.Морозовка, п. Трактовый, п. Буревестник, п. Свобода	350	0	
28	Мотовиловский ФАП	ФАП	с.Мотовилово	697	0	
29	Наумовский ФАП	ФАП	с.Наумовка	354	0	
30	Никольский ФАП	ФАП	с.Никольское	404	0	
31	Н.Усадский ФАП	ФАП	с.н.Усад, д. Исупово, д. Сальнирово	746	0	
32	Пошатовский ФАП	ФАП	п.Пошатово, п.Черемас, д. Судеб, с.Кр. Поляна	568	0	
33	Протопоповский ФАП	ФАП	с.Протопоповка, п.Поляна, п. Новинки	370	0	
34	Пустынский ФАП	ФАП	с.Пустынь, п. Страря Пустынь, д. Меньщиково	400	0	
35	Селемский ФАП	ФАП	с.Селема	242	0	
36	Семеновский ФАП	ФАП	с.Семеново, с.Четвертаково, с.Степаново	626	0	
37	Слизневский ФАП	ФАП	с.Слизнево, с. Скорятино	390	0	
38	Успенский ФАП	ФАП	д. Успенское- 1, д. Успенское- 2, с.Медынцево, с. Саблуково	322	0	
39	Хватовский ФАП	ФАП	с.Хватовка, п. Соловейка	875	0	
40	Шерстинский ФАП	ФАП	с.Шерстино, с.Пятницы	441	0	
	Итого	Домовые хозяйства – 6 ед.		85382	975	
1	ГБУЗ НО Балахнинская ЦРБ	ЦРБ	г Балахна уч № 14,15.16,17,18,19,20,21,22,23,24, Шеляуховскии ФАП, Истоминскии ФАП, Рыловскии ФАП, Коневская В/А, Кочергинская В/А, Б Моильцевскии ФАП	24649	600	
2	Балахнинская районная больница	РБ	г Балахна уч № 1,2,3,4,5,6,7,8,9,10,11, Первомайскии ФАП	20910	550	
3	Детская городская больница	ДГБ	г Балахна уч № 27.28,29.30,31,33.34,35,36,37,38	15157	350	
4	Стоматологическая поликлиника	СП	Балахнинскии р-н	76266	200	
5,17	Большекозинская поликлиника	П	п Б Козино, п Ляхово, п Костенево, п 1 мая, Ляховскии борок, М.Козинскии ФАП	6723	100	

6	Чернораменская поликлиника	П	п Гидроторф	7424	100	
7	Коневская врачебная амбулатория	ВА	д Конево, д Юрино, д Бредово, д Сонино, д Бурцево, д Малинино, д Погарново	1116	25	
8	Кочергинская врачебная амбулатория	ВА	п Совхозный, д Трестьяны, д Кочергино, д Липовки, Липовскии разъезд, д Ляпуниха, д Беловская, д Черная	1496	25	ОВОП
9,18	Лукинская врачебная амбулатория	ВА	п Лукино, Пырскии ФАП	2335	50	
10	Большемогильцевский фап	ФАП	д Б Могильцы, д м Могильцы, д Шишкино, д Коробейниково, д Постниково	682	0	
11	Истоминский фап	ФАП	д Истомино	1635	0	строительство взамен существующего
12	Малокозинский фап	ФАП	п М Козино	926	0	
13	Первомайский фап	ФАП	п 1 мая (М Козинскии с/совет)	2210	0	
14	Пырский фап	ФАП	п Лукино, д Рогожино	1573	0	
15	Рыловский фап	ФАП	д Рылово. д Каданово, д Замятино, д Чуркино, д Гриденино, д Ясенево. д Бабье, д Ватагино,. д Алверово, д Тычинино, д Шалимово	469	0	
16	Шеляуховский фап	ФАП	д Шеляухово, д Смирино, д Галкино, д Гумнищи	551	0	
	Итого	Домовые хозяйства – 7 ед.		164122	2000	
1,24	Богородская ЦРБ	ЦРБ	г.Богородск,д.Песочное,д.Демидово, д.Шопово,с Арапово д. Воронцово д Победиха д. Санниково д. Тимонин д. Шуклино,с Афанасьево д. Зеленый дол д Куликово д Выползово ,с Дуденево д. Заозерье д Сокол д Хабаровское,п Центральный д. Высоков д Лазарево д Садки,д. Солонское д Савелово д Пантелеево, д Сысоевка д. Кожевенное д Оленино д Оринкино ,д Теряево д Крутец д Кудрешки ,сШапкино д Кузнецово с Троица д Каленки с Наговицино,с Швариха д Дубенки д Каликино д. Крастелиха д. Трестьяны д Тетерюгино д Порлец д. Подъялонное,с Алешково д Антеньево д Баркино д Вознесенское д Убежицы ,д Березовка,с Лакша д. Большое Бедрино д. Малое Бедрино д Великосельево д Крашово д Пальцино,п Новинки	36755	950	

2,21	Каменская ВА	ВА	с. Каменки д. Андреяновка п Горядниха д. Зименки п. Каменный д. Лопатино п. Майоровка п. Новая Слобода п. Имени 1 мая п. Северная колта п. Ункор д. Анкундиновка д. Букино д. Гари д. Гремячка д. Карпово д. Килелей п . Комсомольский п. Красный Кирпичник п. Лисьи Ямки д. Пруды с. Спирино д. Ушаково. д Чапурда д Чаглово,д Инютино д. Касаниха д. Лом	3082	75	
	Комаровская ВА	ВА	п Кудьма д Комарово д. Новопавловка д Ромашково д Сартаково.д Кусаковка	3423		ликвидация
3	Кудьминская ВА	ВА	п. Буревестник д Крутец д. Коптино д. Поляны д. Банниково п Мирный д. Бурцево д.Хватково д.Ефимьево д. Стрелково,с Доскино д. Шумилово	3942	60	
4,23	Хвощевская ВА	ВА	с. Хвощевкад. Алексеевка. Д. Бочеево д. Новинкид Макариха д. Сохтанка д. Крутиха д. Кубаево д Шарголи с Шарголи д Натальино,с Оранки д. Вязовец с Ивановксое д Шониха ст Шониха д Ягодное ,д Ключищи п Лесной д. Поспелиха д Сухоблюдное д Шилово,с Лукино д. Алистеево. д Чижково	2686	50	
5	Араповский ФАП	ФАП	с Арапово д. Воронцово д Победиха д. Санниково д. Тимонин д. Шуклино	608	0	
6	Афанасьевский ФАП	ФАП	с Афанасьево д. Зеленый дол д Куликово д Выползово	389	0	
7	Доскинский ФАП	ФАП	с Доскино д. Шумилово	1501	0	
8	Дуденевский ФАП	ФАП	с Дуденево д. Заозерье д Сокол д Хабаровское	1471	0	
9	Инютинский ФАП	ФАП	д Инютино д. Касаниха д. Лом	579	0	
10	Ключищинский ФАП	ФАП	д Ключищи п Лесной д. Поспелиха д Сухоблюдное д Шилово	388	0	
	Кусаковский ФАП	ФАП	д Кусаковка	1557	0	ликвидация
11	Лукинский ФАП	ФАП	с Лукино д. Алистеево. д Чижково	309	0	
12	Оранский ФАП	ФАП	с Оранки д. Вязовец с Ивановксое д Шониха ст Шониха д Ягодное	682	0	
13	Солонской ФАП	ФАП	д. Солонское д Савелово д Пантелеево	545	0	
14	Сысоевский ФАП	ФАП	д Сысоевка д. Кожевенное д Оленино д Оринкино	291	0	
15	Теряевский ФАП	ФАП	д Теряево д Крутец д Кудрешки	662	0	
16	ФАП п. Центральный	ФАП	п Центральный д. Высоков д Лазарево д Садки	1379	0	
17	Шапкинский ФАП	ФАП	сШапкино д Кузнецово с Троица д Каленки с Наговицино	446	0	

18	Шварихинский ФАП	ФАП	с Швариха д Дубенки д Каликино д. Крастелиха д. Трестьяны д Тетерюгино д Порлец д. Подъялонное	709	0	
19	Алешковский КВОП	КВОП	с Алешково д Антеньево д Баркино д Вознесенское д Убежицы	1892	0	
20	Березовский КВОП	КВОП	д Березовка	2031	0	
22	Лакшинский КВОП	КВОП	с Лакша д. Большое Бедрино д. Малое Бедрино д Великосельево д Крашово д Пальцино	1502	0	
	Новинский КВОП	КВОП	п Новинки	6150	0	ликвидация
27	Шумиловский ФАП				0	Строительство ФАП
26	Комсомольский ФАП				0	Строительство ФАП
25	Ушаковский ФАП			540	0	
	Итого Богородская ЦРБ	Домовые хозяйства – 11 ед.		72979	1135	
1	ГБУЗ НО Большеболдинская ЦРБ	ЦРБ	с.Большое Болдино д. Дмитриевка с. Знаменка п. Успенский, с. Новая Слобода с. Казаковка п. Новороссийский 1 д. Пралевка п. Рябиновка п. Вилы с. Яз с. Аносово с. Апраксино с. Кистенево д. Кудеяровка с. Большое Казариново с. Малое Казариново с. Черновское д. Усад с. Жданово д. Ниловка д. Свирино с. Старое Ахматово с. Молчаново с. Алексеевка с. Пересекино с. Илларионово с. Сумароково д. Чертас д.Веренка д. Головачевка с. Сергеевка с. Чиреси п.Прогресс с. Пермеево с. Малое Болдино д. Садовая с. Кондрыкино п. Большевик с. Большие Поляны д. Дубровка с. Пикшень с. Львовка с. Михалко-Майдан	10432	250	
2	Аносовский ФАП	ФАП	с. Аносово	216	0	
3	Апраксинский ФАП	ФАП	с. Апраксино с. Кистенево д. Кудеяровка	373	0	
4	Большеказариновский ФАП	ФАП	с. Большое Казариново с. Малое Казариново	498	0	
5	Большеполянский ФАП	ФАП	с. Большие Поляны д. Дубровка	176	0	
6	Илларионовский ФАП	ФАП	с. Илларионово	134	0	строительство взамен существующего
7	Кондрыкинский ФАП	ФАП	с. Кондрыкино	242	0	строительство взамен существующего
8	Молчановский ФАП	ФАП	с. Молчаново с. Алексеевка с. Пересекино	192	0	

9	Новослободский ФАП	ФАП	с. Новая Слобода с. Казаковка п. Новороссийский 1 д. Пралевка п. Рябиновка п. Вилы с. Яз	569	0	
10	Пермеевский ФАП	ФАП	с. Пермеево с. Малое Болдино д. Садовая	398	0	
11	Пикшенский ФАП	ФАП	с. Пикшень с. Львовка с. Михалко-Майдан	469	0	
12	Сергеевский ФАП	ФАП	с. Сергеевка с. Чиреси п.Прогресс	582	0	
13	Староахматовский ФАП	ФАП	с. Старое Ахматово	288	0	
14	Сумароковский ФАП	ФАП	с. Сумароково д. Чертас д.Веренка д. Головачевка	294	0	
15	ФАП п.Большевик	ФАП	п. Большевик	223	0	
16	Черновской ФАП	ФАП	с. Черновское д. Усад с. Жданово д. Ниловка д. Свирино	519	0	
	Итого	Домовые хозяйства – 3 ед.		15605	250	
1	ГБУЗ НО "Большемурашкинская центральная районная больница"	ЦРБ	р.п. Большое Мурашкино., С. Малое Мурашкино, с. Григорово, д. Чай Поселок, д. Нефедьево, д. Колотуха, С. Ивановское, с. Синцово, С. Холязино, с. Лунево, П. Советский, с. Ключищи, с. Спирино, С. Рождествено, с. Малые Бакалды, с. Картмазово, С. Карабатово, д. Медведково, д. Ногавицино, д. Сосновка, С. Курлаково, д. Оболкино, С. Шахманово, д. Лубянцы, С. Вершинино, д. Красново, д. Медвежий Лог, д. Николаевка,С. Кишкино, с. Папулово, с. Чернуха, с. Городищи, д. Красненькая, д. Рамешки, д. Красново, д. Андрейково, С. Гужово, с. Никиткино	10050	300	
2	Вершининский фельдшерско-акушерский пункт	ФАП	С. Вершинино, д. Красново, д. Медвежий Лог, д. Николаевка	150	0	
3	Григоровский фельдшерско-акушерский пункт	ФАП	с. Григорово, д. Чай Поселок, д. Нефедьево, д. Колотуха	505	0	
	Гужовский фельдшерско-акушерский пункт	ФАП	С. Гужово, с. Никиткино	28	0	Закрытие ФАП в 2020 году
4	Ивановский фельдшерско-акушерский пункт	ФАП	С. Ивановское, с. Синцово	308	0	
5	Карабатовский фельдшерско-акушерский пункт	ФАП	С. Карабатово, д. Медведково, д. Ногавицино, д. Сосновка	281	0	

6	Кишкинский фельдшерско-акушерский пункт	ФАП	С. Кишкино, с. Папулово, с. Чернуха, с. Городищи, д. Красненькая, д. Рамешки, д. Красново, д. Андрейково	725	0	
7	Курлаковский фельдшерско-акушерский пункт	ФАП	С. Курлаково, д. Оболкино	200	0	
8	Маломурашкинский фельдшерско-акушерский пункт	ФАП	С. Малое Мурашкино	104	0	
9	Рождественский фельдшерско-акушерский пункт	ФАП	С. Рождествено, с. Малые Бакалды, с. Картмазово	442	0	
10	Советский фельдшерско-акушерский пункт	ФАП	П. Советский, с. Ключищи, с. Спирино	938	0	
11	Холязинский фельдшерско-акушерский пункт	ФАП	С. Холязино, с. Лунево	830	0	
12	Шахмановский фельдшерско-акушерский пункт	ФАП	С. Шахманово, д. Лубянцы	128	0	
	Итого	Домовые хозяйства – 4 ед.		14689	300	

1,29	ГБУЗ НО "Борская ЦРБ" (стационар и женская консультация, взрослая и детская поликлиники)	ЦРБ	д, Городищи (Краснослободский с/с) с, Городное (Ямновский с/с) д, Грязново (Ситниковский с/с) д, Гусево (Линдовский с/с) д, Дерябино (Кантауровский с/с) д, Доенки (Линдовский с/с) д, Долгово (Кантауровский с/с) д, Долгово (Краснослободский с/с) д, Долгово (Ямновский с/с) д, Дресвино (Линдовский с/с) д, Дроздово (Кантауровский с/с) д, Дрюково (Линдовский с/с) с, Дубенки (Краснослободский с/с) д, Дубенки (Линдовский с/с) д, Ежово (Краснослободский с/с) д, Ежово (Останкинский с/с) д, Елевая (Редькинский с/с) д, Елисино (Редькинский с/с) д, Елькино (Кантауровский с/с) д, Железнодорожный (Ситниковский с/с) п, Жуковка (ППК с/с) д, Журавли (Линдовский с/с) д, Заборье (Редькинский с/с) д, Завражное (Линдовский с/с) д, Завражное (Ямновский с/с) д, Залесная (Линдовский с/с) д, Запрудное (Кантауровский с/с) д, Запрудное (Линдовский с/с) д, Заречный (Линдовский с/с) п, Заря (ППК с/с) п, Заскочиха (Останкинский с/с) д, Захарово (Линдовский с/с) д, Зименки (Линдовский с/с) д, Зименки (Останкинский с/с) д, Зинькино (Линдовский с/с) д, Золотово (Ситниковский с/с) д, Зоренки (Линдовский с/с) д, Зрилки (Линдовский с/с) д, Зубово (Краснослободский с/с) д, Зуево (Кантауровский с/с) д, Зыково (Ситниковский с/с) д, Ивановское (Краснослободский с/с) д, Ивановское (Линдовский с/с) д, Ивановское (Ямновский с/с) с, Ивонькино (Краснослободский с/с) д, Ильинское (Краснослободский с/с) д, Каликино (Кантауровский с/с) д, Кантаурово (Кантауровский с/с) с, Квасово (Ситниковский с/с) д, Керженец (Краснослободский с/с) п, Киселиха п/ст, Клеево (Линдовский с/с) д, Клинцово (Линдовский с/с) д, Клюкино (Редькинский с/с) д, Ключ (Краснослободский с/с) п, Княжево (Краснослободский с/с) д, Коврово (Линдовский с/с) д, Колобово (Редькинский с/с) д, Кольцово (Краснослободский с/с) д, Комарово (Останкинский с/с) д, Кордон (Останкинский с/с) д, Корелка (Линдовский с/с) д, Коринка (Краснослободский с/с) д, Коровино (Линдовский с/с) д, Королево (Кантауровский с/с) д, Косарево (Кантауровский с/с) д, Костино (Редькинский с/с) д, Красная Слобода (Краснослободский с/с) д, Красногорка (Линдовский с/с) д, Красноярье (Линдовский с/с) д, Кресты (Линдовский с/с) д,Кривцово (Линдовский с/с) д, Круглово (Краснослободский с/с) д, Круглое (Линдовский с/с) д, Крутец (Кантауровский с/с) д, Крутец (Линдовский с/с) д, Куземино (Редькинский с/с) д, Кузнечиха (Линдовский с/с) д, Кунавино (Линдовский с/с) д, Курочкино (Краснослободский с/с) д, Лапино (Ситниковский с/с) д, Лебяжье (Кантауровский с/с) д, Летнево д, Линда (Линдовский с/с) с, Линдо-Пустынь (Кантауровский с/с) д, Линдо-Усад (Кантауровский с/с) д, Лискино (Линдовский с/с) д, Лихачево (Краснослободский с/с) д, Луговое (Линдовский с/с) д, Лунино (Линдовский с/с) д, Макарово (Краснослободский с/с) д, Малая Захватиха (Линдовский с/с) д, Малое Покровское (Линдовский с/с) д, Малое Ситниково (Кантауровский с/с) д, Малое Содомово (Кантауровский с/с) д, Малое Уткино (Краснослободский с/с) д, Малые Литвинки (Линдовский с/с) д, Мамакино (Линдовский с/с) д, Марково (Редькинский с/с) д, Матвеевка (Редькинский с/с) д, Матюшки (Линдовский с/с) д, Медведково (Ситниковский с/с) д, Межуйки (Останкинский с/с) д, Мешково (Кантауровский с/с) д, Милютино (Линдовский с/с) д, Минино (Кантауровский с/с) д, Митюшино (Линдовский с/с) д, Молостово (Линдовский с/с) д, Мордвинки	112734	1625	

			(Линдовский с/с) д, Морозово (Линдовский с/с) д, Мыс (Ситниковский с/с) д, Мякотинское (Краснослободский с/с) д, Нагаево (Кантауровский с/с) д, Нагорный (Ситниковский с/с) п, Наумово (Кантауровский с/с) д,3 Неклюдово рп, Некрасово (Линдовский с/с) д, Нечаево (Ямновский с/с) д, Никиткино (Ямновский с/с) д, Николино-Кулига (Линдовский с/с) д, Никольское (Кантауровский с/с) д, Никольское (Линдовский с/с) д, Новое Тайново (Ситниковский с/с) д, Ножово (Линдовский с/с) д, Обмелюхино (Линдовский с/с) д, Овечкино (Редькинский с/с) д, Оголихино (Кантауровский с/с) д, Одинцы (Линдовский с/с) д, Озерки (Краснослободский с/с) д, Оманово (Краснослободский с/с) д, Опалиха (Краснослободский с/с) д, Орехово (Редькинский с/с) д, Орешки (Линдовский с/с) д, Орлово (Останкинский с/с) д, Орловский (Останкинский с/с) п, Осинки (Линдовский с/с) д, Останкино (Краснослободский с/с) д, Останкино (Останкинский с/с) с, Остреево (Линдовский с/с) д, Охлобыстино (Кантауровский с/с) д, Охотино (Линдовский с/с) д, Память Парижской Коммуны (ППК с/с) п, Первое Мая (Ямновский с/с) п, Першино (Кантауровский с/с) д, Петрово (Редькинский с/с) д, Петухово (Кантауровский с/с) д, Пикино (Краснослободский с/с) д, Пикинские Гривы (Краснослободский с/с) д, Пионерский (Краснослободский с/с) п, Пионерское (Останкинский с/с) д, Пирогово (Линдовский с/с) д, Пичугино (Редькинский с/с) д, Плахино (Линдовский с/с) д, Плотинка (Ямновский с/с) д, Побегайки (Краснослободский с/с) д, Подкопайки (Кантауровский с/с) д, Подлужки (Линдовский с/с) д, Подрезово (Кантауровский с/с) д, Полевой (Краснослободский с/с) п, Попово (Кантауровский с/с) д, Попово (Линдовский с/с) д, Потемино (Краснослободский с/с) д, Приклонное (Кантауровский с/с) д, Приречный (Краснослободский с/с) п, Пумра (Редькинский с/с) д, , Развилье (Краснослободский с/с) с, Разгуляйки (Краснослободский с/с) д, Разливайки (Линдовский с/с) д, Редькино (Редькинский с/с) с, Рекшино (Кантауровский с/с) д, Родимиха (Линдовский с/с) д, Рожново (Редькинский с/с) д, Рустай (Останкинский с/с) п, Рябинки (Краснослободский с/с) д, Рябчиково (Линдовский с/с) д, Савино (Краснослободский с/с) д, Садовая (Редькинский с/с) д, Санда (Кантауровский с/с) д, Сверчково (Краснослободский с/с) д, Свободное (Краснослободский с/с) д, свх Сормовский Пролетарий (Линд с/с) п, Святица (Линдовский с/с) д, Селищи (Краснослободский с/с) д, Селищи (Ямновский с/с) с, Ситники (Ситниковский с/с) п, Ситниково (Кантауровский с/с) д, Скородумки (Линдовский с/с) д, Скородумки (Редькинский с/с) д, Слободское (Линдовский с/с) д, Смышляйки (Линдовский с/с) д, Соколово (Кантауровский с/с) д, Соловково (Кантауровский с/с) д, Соловьево (Кантауровский с/с) д, Соломатки (Линдовский с/с) д, Сосновка (Редькинский с/с) д, Сосновый Бор (Ситниковский с/с) п, Софроново (Ситниковский с/с) д, Сошники (Редькинский с/с) д, Спасское (Линдовский с/с) с, Средняя Мельница Урочище (Кант с/с) д, Страхово (Ситниковский с/с) д, Сунгурово (Краснослободский с/с) д, Сырохватово (Кантауровский с/с) д, Сысаиха (Линдовский с/с) д, Тайново (Ситниковский с/с) д, Тайное (Кантауровский с/с) д, Тарасово (Краснослободский с/с) д, Телятьево (Ситниковский с/с) д, Темряшино (Ситниковский с/с) д, Тесовая (Линдовский с/с) д, Торчилово (Редькинский с/с) д, Трубниково (Краснослободский с/с) д, Трутнево (Останкинский с/с) д, Тугарино (Ямновский			

			с/с) д, Тузеево (Линдовский с/с) д, Тушнино (Редькинский с/с) д, Тюлени (Линдовский с/с) д, Тюрино (Кантауровский с/с) д, Узлово (Кантауровский с/с) д, , Ульяново (Кантауровский с/с) д, Уткино (Кантауровский с/с) д, Уткино (Линдовский с/с) д, Ушенино (Редькинский с/с) д, Филимонцево (Линдовский с/с) д, Филипповское (Кантауровский с/с) д, Хвалынки (Линдовский с/с) д, Хмелево (Линдовский с/с) д, Хрипуново (Линдовский с/с) д, Хрущево (Ситниковский с/с) д, Чернозерье (Останкинский с/с) п, Чернолесская Пустынь (Линдовский с/с) д, Чернуха (Линдовский с/с) д, Чистое Борское (Редькинский с/с) п, Чистое Поле (Линдовский с/с) с, Чистяки (Краснослободский с/с) д, Шалинский (Ситниковский с/с) п, Шерстнево (Краснослободский с/с) д, Шехонка (Краснослободский с/с) д, Шлыково (Кантауровский с/с) д, Шпалозавода (Кантауровский с/с) п, Шубино (Кантауровский с/с) д, Юрасово (Краснослободский с/с) д, Юрино (Линдовский с/с) д, Яблонное (Кантауровский с/с) д, Язвицы (Линдовский с/с) д, Ямново г. Бор, деревня Красная Слобода, посёлок Чернозерье, деревня Блины, деревня Сосновка, деревня Ежово (Краснослободский с/с), деревня Долгово (Краснослободский с/с), деревня Разгуляйки, деревня Сверчково, деревня Зубово, деревня Опалиха, деревня Макарово, деревня Свободное, деревня Чернораменье, посёлок Дуплево, деревня Лихачево, деревня Малое Уткино, деревня Сунгурово, деревня Побегайки, деревня Ивановское (Краснослободский с/с), посёлок Приречный, деревня Синцово, деревня Варначево, деревня Ульяниха, деревня Дубенки, деревня Белоусово, посёлок Пионерский, деревня Тарасово, деревня Круглово, село Развилье, деревня Княжево, деревня Мякотинское, деревня Потемино, деревня Юрасово, деревня Высоково (Краснослободский с/с), деревня Савино, деревня Трубниково, деревня Шерстнево, деревня Ильинское, деревня Кольцово, деревня Чистяки, деревня Коринка, деревня Оманово, посёлок Керженец			

2	Линдовская УБ	УБ	д.Александровка, д.Афонасово, д.Большое Покровское, д.Борисово, д.Ботусино, д.Большие Литвинки, д.Быково, д.Валки, д.Верхнее, д.Вороново, д.Вязовое, д.Вяловское, д.Ганино, д.Глазовка, д.Доенки, д.Дресвино, д.Завражное(Линдовский с/с), д.Залесная, д.Запрудное, д.Захарово, д.Зименки(Линдовский с/с), д.Зинькино, д.Клинцово, д.Коврово, д.Красногорка(Линдовский с/с), д.Кривцово, д.Круглое, д.Кунавино, д.Лискино, д.Лунино, д.Малые Литвинки, д.Мамакино, д.Малое Покровское, д.Матюшки, д.Милютино, д.Молостово, д.Мордвинки, д.Морозово, д.Некрасово, д.Обмелюхино, д.Остреево, д.Орешки, д.Осинки, д.Охотино, д.Пирогово, д.Подлужки, д.Плахино, д.Разливайки, д.Рябчиково, д.Скородумки, д. Смышляйки, д.Соломатки,д. Слободское, д.Сысаиха, Тюлени,д.Хвалынки, д.Хмелево, д.Хрипуново, д.Чернолесская Пустынь, д.Юрино, пос. совхоза Сормовский Пролетарий (все улицы и дома), с. Дрюково, с.Линда(все улицы и дома), с.Линда-27.	6831	395	
3	УБ п. Память Парижской Коммуны	УБ	посёлок Восход, деревня Жуковка, посёлок Память Парижской Коммуны	3669	70	ВА

4	Стоматологическая поликлиника	СП	Александровка (Линдовский с/с) д, Апраксино (Краснослободский с/с) д, Архипово (Линдовский с/с) д, Афанасовка (Линдовский с/с) д, Афанасово (Линдовский с/с) д, Белкино (Кантауровский с/с) д, Белкино (Ямновский с/с) д, Белоусово (Краснослободский с/с) д, Бердыши (Линдовский с/с) д, Березовка (Кантауровский с/с) д, Березовка (Краснослободский с/с) д, Березовка (Линдовский с/с) д, Березовский (Останкинский с/с) п, Блины (Редькинский с/с) д, Блохино (Останкинский с/с) д, Богдашево (Кантауровский с/с) д, Большая Захватиха (Линдовский с/с) д, Большеорловское (Останкинский с/с) п, Большие Литвинки (Линдовский с/с) д, Большое Пикино рп, Большое Покровское (Линдовский с/с) д, Большое Содомово (Кантауровский с/с) д, Большое Уткино (Краснослободский с/с) д, Бор г, Борисовка (Ситниковский с/с) д, Борисово (Линдовский с/с) д, Боровица (Линдовский с/с) д, Боталово (Ситниковский с/с) д, Ботусино (Линдовский с/с) д,, Боярское (Редькинский с/с) д, Бубново (Линдовский с/с) д, Бузуйки (Линдовский с/с) д, Бурнаково (Редькинский с/с) д, Быково (Линдовский с/с) д, Быстрое (Линдовский с/с) д, Ваганьково (Редькинский с/с) д, Валки (Линдовский с/с) д, Варначево (Краснослободский с/с) д, Васильково (Кантауровский с/с) д, Ватома (Редькинский с/с) д, Ватомский (Останкинский с/с) п, Вернягово (Редькинский с/с) д, Верхнее (Линдовский с/с) д, Владимирово (Редькинский с/с) д, Власово (Ситниковский с/с) д, Володиха Урочище (Кантауровский с/с) д, Волчиха (Линдовский с/с) д, Воронино (Краснослободский с/с) д, Вороново (Линдовский с/с) д, Восход (ППК с/с) п, Выползово (Краснослободский с/с) д, Высоково (Краснослободский с/с) д, Высоково (Линдовский с/с) д, Вяз (Останкинский с/с) п, Вязилка (Ямновский с/с) д, Вязовка (Редькинский с/с) д, Вязовое (Линдовский с/с) д, Вяловское (Линдовский с/с) д, Ганино (Линдовский с/с) д, Глазково (Редькинский с/с) д, Глазовка (Линдовский с/с) д, Глубинный (Ситниковский с/с) п, Горбуново (Линдовский с/с) д, Горелово (Краснослободский с/с) д, Городищи (Краснослободский с/с) с, Городное (Ямновский с/с) д, Грязново (Ситниковский с/с) д, Гусево (Линдовский с/с) д, Дерябино (Кантауровский с/с) д, Доенки (Линдовский с/с) д, Долгово (Кантауровский с/с) д, Долгово (Краснослободский с/с) д, Долгово (Ямновский с/с) д, Дресвино (Линдовский с/с) д, Дроздово (Кантауровский с/с) д, Дрюково (Линдовский с/с) с, Дубенки (Краснослободский с/с) д, Дубенки (Линдовский с/с) д, Ежово (Краснослободский с/с) д, Ежово (Останкинский с/с) д, Елевая (Редькинский с/с) д, Елисино (Редькинский с/с) д, Елькино (Кантауровский с/с) д, Железнодорожный (Ситниковский с/с) п, Жуковка (ППК с/с) д, Журавли (Линдовский с/с) д, Заборье (Редькинский с/с) д, Завражное (Линдовский с/с) д, Завражное (Ямновский с/с) д, Залесная (Линдовский с/с) д, Запрудное (Кантауровский с/с) д, Запрудное (Линдовский с/с) д, Заречный (Линдовский с/с) п, Заря (ППК с/с) п, Заскочиха (Останкинский с/с) д, Захарово (Линдовский с/с) д, Зименки (Линдовский с/с) д, Зименки (Останкинский с/с) д, Зинькино (Линдовский с/с) д, Золотово (Ситниковский с/с) д, Зоренки (Линдовский с/с) д, Зрилки (Линдовский с/с) д, Зубово (Краснослободский с/с) д, Зуево (Кантауровский с/с) д, Зыково (Ситниковский с/с) д, Ивановское (Краснослободский с/с) д, Ивановское (Линдовский с/с) д, Ивановское (Ямновский с/с) с, Ивонькино (Краснослободский с/с) д, Ильинское (Краснослободский с/с) д,	112734	180	

			Каликино (Кантауровский с/с) д, Кантаурово (Кантауровский с/с) с, Квасово (Ситниковский с/с) д, Керженец (Краснослободский с/с) п, Киселиха п/ст, Клеево (Линдовский с/с) д, Клинцово (Линдовский с/с) д, Клюкино (Редькинский с/с) д, Ключ (Краснослободский с/с) п, Княжево (Краснослободский с/с) д, Коврово (Линдовский с/с) д, Колобово (Редькинский с/с) д, Кольцово (Краснослободский с/с) д, Комарово (Останкинский с/с) д, Кордон (Останкинский с/с) д, Корелка (Линдовский с/с) д, Коринка (Краснослободский с/с) д, Коровино (Линдовский с/с) д, Королево (Кантауровский с/с) д, Косарево (Кантауровский с/с) д, Костино (Редькинский с/с) д, Красная Слобода (Краснослободский с/с) д, Красногорка (Линдовский с/с) д, Красноярье (Линдовский с/с) д, Кресты (Линдовский с/с) д,Кривцово (Линдовский с/с) д, Круглово (Краснослободский с/с) д, Круглое (Линдовский с/с) д, Крутец (Кантауровский с/с) д, Крутец (Линдовский с/с) д, Куземино (Редькинский с/с) д, Кузнечиха (Линдовский с/с) д, Кунавино (Линдовский с/с) д, Курочкино (Краснослободский с/с) д, Лапино (Ситниковский с/с) д, Лебяжье (Кантауровский с/с) д, Летнево д, Линда (Линдовский с/с) с, Линдо-Пустынь (Кантауровский с/с) д, Линдо-Усад (Кантауровский с/с) д, Лискино (Линдовский с/с) д, Лихачево (Краснослободский с/с) д, Луговое (Линдовский с/с) д, Лунино (Линдовский с/с) д, Макарово (Краснослободский с/с) д, Малая Захватиха (Линдовский с/с) д, Малое Покровское (Линдовский с/с) д, Малое Ситниково (Кантауровский с/с) д, Малое Содомово (Кантауровский с/с) д, Малое Уткино (Краснослободский с/с) д, Малые Литвинки (Линдовский с/с) д, Мамакино (Линдовский с/с) д, Марково (Редькинский с/с) д, Матвеевка (Редькинский с/с) д, Матюшки (Линдовский с/с) д, Медведково (Ситниковский с/с) д, Межуйки (Останкинский с/с) д, Мешково (Кантауровский с/с) д, Милютино (Линдовский с/с) д, Минино (Кантауровский с/с) д, Митюшино (Линдовский с/с) д, Молостово (Линдовский с/с) д, Мордвинки (Линдовский с/с) д, Морозово (Линдовский с/с) д, Мыс (Ситниковский с/с) д, Мякотинское (Краснослободский с/с) д, Нагаево (Кантауровский с/с) д, Нагорный (Ситниковский с/с) п, Наумово (Кантауровский с/с) д,3 Неклюдово рп, Некрасово (Линдовский с/с) д, Нечаево (Ямновский с/с) д, Никиткино (Ямновский с/с) д, Николино-Кулига (Линдовский с/с) д, Никольское (Кантауровский с/с) д, Никольское (Линдовский с/с) д, Новое Тайново (Ситниковский с/с) д, Ножово (Линдовский с/с) д, Обмелюхино (Линдовский с/с) д, Овечкино (Редькинский с/с) д, Оголихино (Кантауровский с/с) д, Одинцы (Линдовский с/с) д, Озерки (Краснослободский с/с) д, Оманово (Краснослободский с/с) д, Опалиха (Краснослободский с/с) д, Орехово (Редькинский с/с) д, Орешки (Линдовский с/с) д, Орлово (Останкинский с/с) д, Орловский (Останкинский с/с) п, Осинки (Линдовский с/с) д, Останкино (Краснослободский с/с) д, Останкино (Останкинский с/с) с, Остреево (Линдовский с/с) д, Охлобыстино (Кантауровский с/с) д, Охотино (Линдовский с/с) д, Память Парижской Коммуны (ППК с/с) п, Первое Мая (Ямновский с/с) п, Першино (Кантауровский с/с) д, Петрово (Редькинский с/с) д, Петухово (Кантауровский с/с) д, Пикино (Краснослободский с/с) д, Пикинские Гривы (Краснослободский с/с) д, Пионерский (Краснослободский с/с) п, Пионерское (Останкинский с/с) д, Пирогово (Линдовский с/с) д, Пичугино (Редькинский с/с) д, Плахино (Линдовский с/с) д, Плотинка (Ямновский с/с) д,			

			Побегайки (Краснослободский с/с) д, Подкопайки (Кантауровский с/с) д, Подлужки (Линдовский с/с) д, Подрезово (Кантауровский с/с) д, Полевой (Краснослободский с/с) п, Попово (Кантауровский с/с) д, Попово (Линдовский с/с) д, Потемино (Краснослободский с/с) д, Приклонное (Кантауровский с/с) д, Приречный (Краснослободский с/с) п, Пумра (Редькинский с/с) д, , Развилье (Краснослободский с/с) с, Разгуляйки (Краснослободский с/с) д, Разливайки (Линдовский с/с) д, Редькино (Редькинский с/с) с, Рекшино (Кантауровский с/с) д, Родимиха (Линдовский с/с) д, Рожново (Редькинский с/с) д, Рустай (Останкинский с/с) п, Рябинки (Краснослободский с/с) д, Рябчиково (Линдовский с/с) д, Савино (Краснослободский с/с) д, Садовая (Редькинский с/с) д, Санда (Кантауровский с/с) д, Сверчково (Краснослободский с/с) д, Свободное (Краснослободский с/с) д, свх Сормовский Пролетарий (Линд с/с) п, Святица (Линдовский с/с) д, Селищи (Краснослободский с/с) д, Селищи (Ямновский с/с) с, Ситники (Ситниковский с/с) п, Ситниково (Кантауровский с/с) д, Скородумки (Линдовский с/с) д, Скородумки (Редькинский с/с) д, Слободское (Линдовский с/с) д, Смышляйки (Линдовский с/с) д, Соколово (Кантауровский с/с) д, Соловково (Кантауровский с/с) д, Соловьево (Кантауровский с/с) д, Соломатки (Линдовский с/с) д, Сосновка (Редькинский с/с) д, Сосновый Бор (Ситниковский с/с) п, Софроново (Ситниковский с/с) д, Сошники (Редькинский с/с) д, Спасское (Линдовский с/с) с, Средняя Мельница Урочище (Кант с/с) д, Страхово (Ситниковский с/с) д, Сунгурово (Краснослободский с/с) д, Сырохватово (Кантауровский с/с) д, Сысаиха (Линдовский с/с) д, Тайново (Ситниковский с/с) д, Тайное (Кантауровский с/с) д, Тарасово (Краснослободский с/с) д, Телятьево (Ситниковский с/с) д, Темряшино (Ситниковский с/с) д, Тесовая (Линдовский с/с) д, Торчилово (Редькинский с/с) д, Трубниково (Краснослободский с/с) д, Трутнево (Останкинский с/с) д, Тугарино (Ямновский с/с) д, Тузеево (Линдовский с/с) д, Тушнино (Редькинский с/с) д, Тюлени (Линдовский с/с) д, Тюрино (Кантауровский с/с) д, Узлово (Кантауровский с/с) д, , Ульяново (Кантауровский с/с) д, Уткино (Кантауровский с/с) д, Уткино (Линдовский с/с) д, Ушенино (Редькинский с/с) д, Филимонцево (Линдовский с/с) д, Филипповское (Кантауровский с/с) д, Хвалынки (Линдовский с/с) д, Хмелево (Линдовский с/с) д, Хрипуново (Линдовский с/с) д, Хрущево (Ситниковский с/с) д, Чернозерье (Останкинский с/с) п, Чернолесская Пустынь (Линдовский с/с) д, Чернуха (Линдовский с/с) д, Чистое Борское (Редькинский с/с) п, Чистое Поле (Линдовский с/с) с, Чистяки (Краснослободский с/с) д, Шалинский (Ситниковский с/с) п, Шерстнево (Краснослободский с/с) д, Шехонка (Краснослободский с/с) д, Шлыково (Кантауровский с/с) д, Шпалозавода (Кантауровский с/с) п, Шубино (Кантауровский с/с) д, Юрасово (Краснослободский с/с) д, Юрино (Линдовский с/с) д, Яблонное (Кантауровский с/с) д, Язвицы (Линдовский с/с) д, Ямново (Ямно			

5	Большеорловская ВА	ВА	посёлок Березовский, посёлок Ватомский, посёлок Вяз, посёлок Рустай, посёлок Большеорловское	1129	150	ФАП (строительство нового здания)
6	Кантауровская ВА	ВА	д.Белкино, д.Березовка, д.Богдашево, д. Большое Содомово, д.Васльково, д.Дерябино, д.Долгово, д.Дроздово, д.Елькино, д.Запрудное, д.Зуево, д.Каликино, д.Королево, д.Косарево, д.Крутец, д.Лебяжье, д.Линдо-Пустынь, д.Линдо-Усад, д.Малое Ситниково, д.Малое Содомово, д.Мешково, д.Минино, д.Нагаево, д.Наумово, д.Никольское, д.Оголихино, д.Охлобыстино, д.Рекшино (все улицы и дома), д.Рябинки, п.Глубинный, п.Нагорный; п.Ситники, пос.Сосновый Бор д.Першино,д.Петухово, д.Подкопайки, д. Подрезово, д.Попово, д.Приклонное, д.Санда, д.Ситниково, д.Соколово, д.Соловьево, д.Соловково, д.Сырохватово, д.Тайное, д.Тюрино, д.Узлово, д.Ульяново, д.Уткино, д.Филипповское, д.Шлыково, д.Шубино, д.Яблонное, с.Кантаурово, пос. Шпалозавода	9615	280	
7	Большепикинская ВА	ВА	пос. Большое Пикино , д.Апраксино, д.Березовка, д.Б.Уткино, д.Воронино, д.Выползово, д.Озерки, д.Останкино (Краснослободского ТУ), д.Пикино, д.Пикинские Гривы, д.Селищи, д. Шехонка, с.Городищи, д.Владимирово, д.Заборье, д.Костино, дер.Овечкино, д.Пичугино, п Полевой, д.Елевая	6008	125	
8	Неклюдовская ВА	ВА	д. Борисовка, д.Золотово, д.Медведково, д.Мыс, д.Тайново.д.Горелово, д. Ивонькино, д.Летнево, д.Боталово, д.Власово, д.Грязново, д.Зыково, д.Квасово, д.Лапино, д.Софроново, д.Страхово, д.Телятьево, д. Темряшино, д.Хрущево	12296	120	
9	Чистоборская ВА	ВА	пос. Чистое Борское ; д.Блохино, д. Трутнево, д.Белкино(все улицы и дома), д.Нечаево, д.Никиткино, с.Ямново(все улицы и дома; д.Межуйки, д.Долгово, д.Завражное(Ямновский с/с), с.Селищи(Ямновский с/с); д.Заскочиха, д.Зименки, д.Комарово, д.Орлово, д.Пионерское, с. Останкино(все улицы и дома), д.Ежово, д.Блины, д.Ваганьково, д.Ватома, д.Вернягово, д.Вязовка, д.Глазково, д.Елисино, д.Марково, д.Матвеевка, д. Орехово, д.Пумра, д.Рожново, д.Садовая, д.Скородумки, д.Сосновка, д.Торчилово, д.Ушенино, д.Вязилка, д.Тугарино, с.Ивановское(все улицы и дома), д.Городное, д.Плотинка (все улицы и дома), п. Первое Мая, пос.Чернозерье,	6962	100	
10	Афанасовский ФАП	ФАП	, д.Афонасово, д.Валки, д.Верхнее, д.Мордвинки,	180	0	
11	Владимировский ФАП	ФАП	д. Владимирово, д. Елевая, д. Заборье, д. Костино, д. Овечкино, д. Пичугино	2491	0	
12	Городищенский ФАП	ФАП	д Апраксино, д Березовка, д Большое Уткино, д Воронино, д Выползово, село Городищи, д Озерки, д Останкино, д Пикино, д Селищи, д Шехонка,	726	0	
13	Завражновский ФАП	ФАП	д. Межуйки, д. Долгово, д. Завражное,с. Селищи	744	0	

14	Зименковский ФАП	ФАП	д еревня Белоусово, д Варначево, д Оманово, д Тарасово, д Трубниково, д Чистяки, д Шерстнево,	843	0	
15	Ивановский ФАП	ФАП	д. Вязилка, с Ивановское , д. Тугарино	418	0	
16	Каликинский ФАП	ФАП	д. Березовка, д. Васильково, д. Дроздово, д.Запрудное, д. Королево, д. Малое Содомово, д. Мешково, д. Подрезово, д. Узлово, пос. Шпалозавод	3271	0	
17	Керженецкий ФАП	ФАп	пос. Керженец, пос. Понерский	548	0	
18	Краснослободской ФАП	ФАП	д. Красная Слобода, д. Высоково, д. Долгово,д. Дубенки, деревня Ежово, д. Зубово, д. Ивановское, д. Ильинское, д. Княжево, д. Кольцово, д. Коринка, д. Круглово, д. Курочкино, д. Лихачево, д.Макарово, д. Малое Уткино, д. Мякотинское, д. Опалиха, д. Побегайки, д. Потемино, посёлок Приречный, село Развилье, д. Разгуляйки, д. Савино, д. Сверчково, д. Свободное, д. Сунгурово, д. Юрасово	1785	0	
19	Линдо-Пустынский ФАП	ФАП	д. Крутец , д. Линдо-Пустынь, д. Нагаево, д. Оголихино, д. Охлобыстино, д. Петухово, д. Соловьево, д. Яблонное	225	0	
20	Линевский ФАП	ФАП	д Блохино, д Трутнево,село Ямново, д Белкино, д Нечаево,д Никиткино	1650	0	
21	Медведковский ФАП	ФАП	д. Борисовка, д.Золотово, д.Медведково, д.Мыс, д.Тайново.	971	0	
22	Неклюдовский ФАП	ФАП	д.Горелово, д. Ивонькино, д.Летнево, д.Боталово, д.Власово, д.Грязново, д.Зыково, д.Квасово, д.Лапино, д.Софроново, д.Страхово, д.Телятьево, д. Темряшино, д.Хрущево	1925	0	
23	Плотинковский ФАП	ФАП	д. Городное,пос. Первое Мая, .д.Плотинка	575	0	
24	Рожновский ФАП	ФАП	д Блины,д Ваганьково, д Ватома, д Вернягово, д Вязовка,д Глазково, д Елесино, д Марково, д Матвеевка, д Орехово, д Пумра, д Рожново, д Садовая, д Скородумки, д Сосновка, д Торчилово, дУшенино	471	0	
25	Рустайский ФАП	ФАП	пос. Вяз, пос. Рустай,	427	0	
26	Спасский ФАП	ФАП	д Архипово, д Афанасовка, д Березовка, д Волчиха, д Корелка, д Кузнечиха, д Митюшино, д Никольское, село Спасское	536	0	
27	Шубинский ФАП	ФАП	д Косарево, д Уткино, д Шубино, д.Соколово, д Тайное	191	0	
28	Редькинский офис ВОП	ОВОП	д.Боярское, д..Бурнаково, д.Клюкино, д..Колобово, д.Куземино, д.Петрово, д.Сошники, дер.Тушнино, с.Редькино(все улицы и дома)	2220	25	ВА

	Ситниковский офис ОВОП	ОВОП	пос.Железнодорожный, терр.Киселихинского госпиталя ИОВ; пос.станцииКиселиха	2181	0	присоеденить к Кантауровская ВА
	Чистопольский офис ОВОП	ОВОП	д.Большая Захватиха, д.Боровица, д.Бубново, д.Бузуйки, д.Быстрое, д.Гусево, д.Журавли, д.Зоренки, д.Зрилки, д.Клеево, д.Коровино, д.Красноярье, д.Кресты, д.Крутец, д.Малая Захватиха, д.Николина Кулига, д.Ножово, д. Одинцы, д.Попово, д.Родимиха, д.Святица, д. Тузеево, д. Уткино, д. Филимонцево, д. Язвицы, пос. Заречный, ; с.Чистое Поле. д.Архипово, д.Афонасовка, д.Березовка, д.Волчиха, д.Корелка, д.Кузнечиха, д.Митюшино, д.Чернуха, с.Спасское(ул.Центральная, ул.Заречная, ул.Луговая), с Чистое Поле	1676	25	присоеденить к Кантауровская ВА
	Итого	Домовые хозяйства – 33 ед.		112734	3095	
1,21	ГБУЗ НО "Бутурлинская ЦРБ"	ЦРБ	р.п.Бутурлино,д. Малиновка,с.Смагино, с.Кеславь,д.Софьино, с. Большие Бакалды, с. Пергалей, п. Почайно, п. Гремячий, п. Новый Ключ,п. Вишенки,с. Марьино,с. Валгусы,с. Большая Якшень, д. Малая Якшенка, с. Княж-Павлово, с. Наумово, с. Чембасово, с. Кочуново,с. Кеньшево, с. Тарталейс. Лукьяново, с. Букалей, рзд. Каменищи,с. Еделево,д. Чернуха, с. Вергизаи, с. Инкино,с. Напалково, с. Мокса, с. Уварово, с.Каменищи,с. Ягубовка, п. Возрождение,с. Наумово, д. Малые Горки, с. Пузыриха, с. Чембасово, с. Сурадеево, с. Большая Якшень,д. Малая Якшенка,с. Княж-Павлово,с. Борнуково, с.Яковлево, д.Иржино,с.Кремницкое, с.Высоково, с.Крутец	13387	300	
19	Больше-Бакалдская врачебная амбулатория	ВА	д. Малиновка, с. Большие Бакалды, с. Пергалей, п. Почайно, п. Гремячий, п. Новый Ключ,п. Вишенки,с. Марьино,с. Валгусы	1402	25	ОВОП
2	Кочуновская врачебная амбулатория	ВА	с. Кочуново,с. Кеньшево, с. Тарталейс. Лукьяново, с. Тарталей, с. Букалей, рзд. Каменищи,с. Еделево,д. Чернуха, с. Вергизаи, с. Инкино,с. Напалково, с. Мокса, с. Уварово	1338	25	ФАП
20	Ягубовская врачебная амбулатория	ВА	с. Ягубовка, п. Возрождение,с. Наумово, д. Малые Горки, с. Пузыриха, с. Чембасово, с. Сурадеево, с. Большая Якшень,д. Малая Якшенка,с. Княж-Павлово,с. Борнуково	1303	20	ОВОП
3	Большеякшенский ФАП	ФАП	с. Большая Якшень, д. Малая Якшенка, с. Княж-Павлово, с. Наумово, с. Чембасово	450	0	
4	Борнуковский ФАП	ФАП	с. Борнуково, п. Возрождение, с. Пузыриха	427	0	строительство взамен существующего
5	Валгусский ФАП	ФАП	с. Валгусы	441	0	
6	Инкинский ФАП	ФАП	с.Инкино, с.Вергизаи	367	0	
7	Каменищенский ФАП	ФАП	с.Каменищи	684	0	

	Кеньшевский ФАП	ФАП	с.Кеньшево	110	0	Закрытие ФАП
8	Кетроский ФАП	ФАП	с.Кетрось, с.Поляны	262	0	
9	Кремницкий ФАП	ФАП	с.Кремницкое, с.Высоково	297	0	
10	Крутецкий ФАП	ФАП	с.Крутец	261	0	строительство взамен существующего
11	Лукьяновский ФАП	ФАП	с.Лукьяново	71	0	
12	Марьинский ФАП	ФАП	с.Марьино	90	0	
13	Пергалейский ФАП	ФАП	с.Пергалей, д.Малиновка	343	0	
14	Смагинский ФАП	ФАП	с.Смагино, с.Кеславь,д.Софьино	437	0	
15	Сурадеевский ФАП	ФАП	с.Сурадеево, м.Горки	136	0	
16	Тарталейский ФАП	ФАП	с.Тарталей, с.Букалеи, с.Напалково	310	0	
17	Уваровский ФАП	ФАП	С.Уварово	382	0	
18	Яковлевский ФАП	ФАП	с.Яковлево, д.Иржино	139	0	
	Итого	Домовые хозяйства – 2 ед.		13387	370	
1	поликлиника ГБУЗ НО "Вадская ЦРБ"	ЦРБ	Вад, Анненковский Карьер,п.Бобыльский,д.Болтино,с.Борисово Поле,с.Букалей,с.Вазьян,с.Гари,д.Досадино,с.Дубенское,с.Елховка, с.Зеленые Горы,с.Ивашкино,д.Костино,с.Крутой Майдан,с.Лопатино,с.Меленино,д.Мигалиха,д.Новоселки,п.Новый Мир,д.Орел,с.Петлино,д.Поляны,д.Порецкое,п.Равенство,д.Рахманово,с.Салалей,с. Свобода,д.Сосновка,с.Стрелка,с.Троицкое-1-ое,с.Троицкое-2-ое,с.Умай,с.Холостой Майдан,д.Чегодаевка,д.Чувахлей,с.Шадрино,с.Щедровка,с.Яблонка	13978	200	
2	Дубенский ФАП	ФАП	с.Дубенское,с.Гари,с.Яблонка	610	0	
3	Елховский ФАП	ФАП	с.Елховка,д.Мигалиха	395	0	
4	Зеленогорский ФАП	ФАП	с.Зеленые Горы,с.Борисово Поле,Чегодаевка	382	0	строительство взамен существующего
5	Ивашкинский ФАП	ФАП	с.Ивашкино,д.Болтино,п.Бобыльский,с.Троицкое-1-ое,с.Троицкое-2-ое	691	0	
6	Карьерский ФАП	ФАП	п.Ан.Карьер,д.Рахманово	769	0	
7	Крутомайданский ФАП	ФАП	с.Крутой Майдан,с.Салалей,д.Костино	917	0	

8	Лопатинский ФАП	ФАП	с.Лопатино,д.Досадино,д.Сосновка	616	0	
9	Новомирский ФАП	ФАП	п.Новый Мир,с.Меленино,п.Равенство	687	0	
10	Петлинский ФАП	ФАП	с.Петлино,с.Холостой Майдан,с.Вазьян	654	0	
11	Свободинский ФАП	ФАП	с.Свобода,д.Новоселки,	237	0	
12	Стрельский ФАП	ФАП	с.Стрелка,д.Чувахлей,с.Букалей	703	0	
13	Умайский ФАП	ФАП	с.Умай,с.Шадрино,д.Порецкое,д.Поляны	609	0	
14	Щедровский ФАП	ФАП	с.Щедровка,д.Орел,	347	0	
	Итого			13978	200	
1,15	ГБУЗ НО "Варнавинская ЦРБ"	ЦРБ	д.Андреево, д.Анисимово, д.Антониха, д.Аппалиха, д.Бажино, д.Бархатиха, д.Басмино, д.Бердничиха, п.Березки, с.Богородское, д.Бочкариха, п.Бродовое, д.Булдаково, д.Валиха, р.п.Варнавино п.Восход, д.Выползиха, п.Глухое, с.горки, д.Гришино, д.Демидово, д.Дерябино, д.Егачиха, д.Елевая Заводь, д.Жилиха, д.Заболотье, д.Загзы, д.Замешаиха, п.Заречный, д.Зверниха, д.Зяблица, д.Кайск, п.Камешник, д.Карандаши, д.Карасиха, д.Карелиха, д.Кирюшино, д.Клячино, д.Коленово, д.Колосиха, д.Коркотино, д.Коровиха, п.Красный Луч, п.кресты, д.Куоигино, д.Курдома, с.Лапшанга, д.Латышево, д.Леонтьево, д.Лопатино, д.Лубяны, д.Ляды, д.Ляпуново, с.Макарий, д.Малиновка, д.Меньшиково, д.Меркушиха, п.Мирный, д.Михаленино, д.Мусиха, д.Непогодиха, п.Нижник, с.Новоникольское, д.Осиновка, д.Палаустное, д.Парагузиха, д.Першино, д.Петушиха, д.Плющицино, д.Подосениха, д.Подушкино, д.Поляки, д.Поспелиха, Постой, п.Поташное, д.Прудовка, д.Прудовка, д.Пузыри, д.Репниха, д.Русениха, п.Северный, д.Селиваниха, д.Сергино, д.Скворцово, д.Тимариха, д.Фалино, с.Хмелевая, п.Черемушки, д.Югары ,	12098	250	
2	Горкинская участковая больница	УБ	с.Горки, п.Кресты д.Поляки д.Жилиха, д.Карелиха, д.Коровиха, д.Прудовка, д.Югары	262	25	ФАП (строительство нового зданя)
3	Северная участковая больница	УБ	п.Северный п.Заречный д.Тимариха, с.Хмелевая	2547	35	
4	Антонихинский ФАП	ФАП	д.Антониха, д.Кулигино, д.Непогодиха, д.Парагузиха	209	0	
5	Бажинский ФАП	ФАП	д.Бажино, д.Колосиха, д.Поспелиха, д.Селиваниха, д.Фалино, д.Егачиха, д.Бардничиха д.Бродовое	119	0	
6	Богородский ФАП	ФАП	с.Богородское д.Андреево, д.Плющицино, д.Подушкино, д.Коркотино, д.Пузыри, д.Карандаши	737	0	
7	Восходовский ФАП	ФАП	п.Восход	499	0	
	Глуховский ФАП	ФАП	д.Глухое, д.Бархатиха, п.Камешник, п.Нижник, д.Елевая Заводь	32	0	Закрытие ФАП в 2024 году

	Замешаихинский ФАП	ФАП	д.Замешаиха, д.Бочкариха, д.Валиха, д.Выползиха	20	0	Закрытие ФАП в 2020 году
8	Звернихинский ФАП	ФАП	д.Зверниха, д.Загзы, д.Зяблица, д.Лубяны, д.Меньшиково, д.Осиновка, д.Прудовка, д.Русениха, д.Аппалиха	167	0	
9	Макарьевский ФАП	ФАП	д.Демидово, д.Дерябино, д.Ляды, д.Леонтьево, д.Лопатино, с.макарий, д.Палаустное, д.Першино, д.Скворцово	617	0	строительство взамен существующего
10	Мирновский ФАП	ФАП	п.Мирный п.Березки	437	0	
11	Михаленинский ФАП	ФАП	д.Михаленино, д.Заболотье, д.Анисимово, д.Лапшанга	469	0	
12	Новоникольский ФАП	ФАП	с.Новоникольское, д.Петушиха, д.Сергино, д.Малиновка, д.Меркушиха, д.Постой, д.Басмино	188	0	
13	Стеклозаводский ФАП	ФАП	п.Красный Луч	189	0	
14	Черемушкинский ФАП	ФАП	п.Кайск, п.Черемушки	311	0	
	Итого	Домовые хозяйства – 4 ед.		12098	310	
1,20	ГБУЗ НО "Вачская ЦРБ"	ЦРБ	р.п. Вача, д. Поповка, д. Попышово, д. Мартино, д. Терпишка, д. Михалево, д. Белогузово, д. Новошаново, д. Рылово, д. Сенюково, д. Горы	6206	350	
2	Арефинская участковая больница	УБ	с. Арефино, д. Озябликово, д. Платцово, д. Шерстино, д. Шишикино, д. Янино	1703	100	
22	Новосельская участковая больница	УБ	с. Новоселки, д. Дубровка	1017	50	ОВОП
3	Филинская участкова больница	УБ	с. Филинское, д. Фофаново	1671	100	
4	Чулковская участковая больница	УБ	с. Чулково, д. Щедрино, д. Соловьево, д. Поляна, д. Курмыш, д. Ишутино, д. Зименки, д. Высоково, с. Красно, д. Павликово, д. Звягино, д. Застава, д. Бобынино, с. Большое Загарино, с. Малое Загарино, д. Третье поле, с. Кошкино, д. Вырыпаево, д. Ефимьево, д. Кобылкино	851	50	ФАП
21	Казаковская врачебная амбулатория	ВА	с. Казаково	1003	50	ОВОП
5	Яковцевская врачебная амбулатория	ВА	с. Яковцево, д. Новинки, д. Пожога, д. Сапун, д. Спасск, д. Вишенки, д. Голявино, с. Кошелево, д. Пальцино, д. Сколково	326	50	ФАП
6	Алтунинский ФаП	ФАП	с. Алтунино, с. Дбяково, д. Искуссово, д. Сколково, д. Сурск	792	0	
7	Белавинский ФП	ФП	с. Белавино, д. Вастрома, д. Верхополье	306	0	

8	Беляйковский ФаП	ФАП	с. Беляйково, д. Мещеры, д. Яковлево	534	0	строительство взамен существующего
9	Березовский ФП	ФП	с. Березовка	91	0	
	Болотниковский ФП	ФП	д. Болотниково, д. Базарово, с. Александрово, д. Пертово	21	0	Закрытие ФП
10	Давыдовский ФП	ФП	с. Давыдово, д. Чеванино	143	0	
11	Епифановский ФП	ФП	д. Епифаново	152	0	строительство взамен существующего
12	Жайский ФП	ФП	с. Жайск, д. Елемейка, д. Короваево, д. Мелешки, д. Мякишево, д. Ташлыково, д. Шарапово	106	0	
	Жекинский ФП	ФП	д. Жекино	61	0	Закрытие ФП
13	Звягинский ФП	ФП	д. Звягино, д. Невадьево, д. Урюпино	484	0	
	Зеленцовский ФП	ФП	с. Зеленцово, д. Алтухово, д. Вежново, д. Горнево	41	0	Закрытие ФП
14	Клинский ФП	ФП	с. Клин, д. Голянищево	343	0	
15	Лобковский ФП	ФП	д. Лобково, д. Лесниково	240	0	строительство взамен существующего
16	Медоварцевский ФП	ФП	д. Медоварцево, д. Еремеево, д. Турбенево	138	0	
	Митинский ФП	ФП	д. Митино, д. Красново	36	0	Закрытие ФП
	Нершевский ФП	ФП	с. Нершево, д. Мочалово	41	0	Закрытие ФП
17	Сергеевский ФП	ФП	д, Сергеево	149	0	
	Степановский ФП	ФП	д. Степаново, д. Ново	67	0	Закрытие ФП
18	Федуринский ФП	ФП	с. Федурино, с. Польцо, д. Талынское	427	0	
19	Черновской ФП	ФП	д. Черновское	111	0	строительство взамен существующего
23	Польцовский ФАП				0	Строительство ФАП
	Итого	Домовые хозяйства – 7 ед.		17060	750	
1	ГБУЗ НО "Ветлужская ЦРБ имени доктора Гусева П.Ф."	ЦРБ	г.Ветлуга д.Великуша, д.Ивняжная, д.Мотово, д. Звягино, д.Долгий Мост, д.Круглая, д.Пахтусиха, д.Семенчиха, д.Сосновка, д.Кузнечиха, с.Турань	8930	695	
			д.Голубиха, п.Борок, д.Бараниха, д.Иванчиха, д.Скулябиха			
			д.Аманово, д.Горелая, д.Нижняя Слудка, д.Чухломка, д.Кулемиха, д.Кривошеиха, д.Сергино, д.Валово, д.Минино, д.Панфилиха			

			д.Бурдуково, д.Пономарица, д.Рязаново			
			д.Крутцы, д.Осиновка, д.Стешиха, д.Курляпшиха, д.Золотое, д.Токариха, с.Новоуспенское			
			д.Баковское, д.Варакшата, д.Каркалово, д.Коллектив, д.Бердничата, д.Прониха, с.Новопокровское			
			д.Шарапиха, с.Спасское, д.Погорелка, д.Костливое, д.Большая Микриха, д.Зиновиха, д.Ефаниха, д.Нестериха, д.Афимино, д.Маркуша			
			д.Глушка, д.Загатино, д.Пегариха, д.Андрейково, д.Алешиха, д.Нориха, с.Макарьевское, д.Раздерягино, д.Скрябино			
			д.Копотиха, д.Нижнее Кривцово, д.Пустошь			
			д.Афониха, д.Маевка, д.Хвастово, д.Исаиха, д.Новоселиха, д.Заганиха, с.Вознесенье, д.Каменка, д.Федоровское, д.Глущиха, д.Морозиха, д.Крутцы			
			д.Полома, д.Ионово, д.Галкино			
			д.Большая Мяссиха, д.Морчиха, д.Малая Мяссиха, с.Волынцы			
			д.Махони, д.Шумилово, д.Осотово, д.Голуби			
2	Калининская городская больница	ГБ	р.п.им.М.И.Калинина	1885	120	УБ
3	Стрелицкая участковая больница	УБ	д.Жарнава, д. Печуриха, д.Сежа, д.Иваново, с.Стрелица, д.Усолье, д.Мошкино	163	0	ФАП (строительсво нового здания)
4	Белышевская врачебная амбулатория	ВА	д.Березники, д.Тимофеево, д.Урюпино, д.Юриха, д. Чудиха, д. Козлиха, д.Катунино, д. Токариха, д. Куличиха, с.Белышево	325	0	ФАП
	Васильевский ФАП	ФАП	д.Копотиха, д.Нижнее Кривцово, д.Пустошь	118	0	Закрытие ФАП
	Волыновский ФАП	ФАП	д.Большая Мяссиха, д.Морчиха, д.Малая Мяссиха, с.Волынцы	238	0	Закрытие ФАП
	Галкинский ФАП	ФАП	д.Полома, д.Ионово, д.Галкино	60	0	Закрытие ФАП
5	Крутцовский ФАП	ФАП	д.Афониха, д.Маевка, д.Хвастово, д.Исаиха, д.Новоселиха, д.Заганиха, с.Вознесенье, д.Каменка, д.Федоровское, д.Глущиха, д.Морозиха, д.Крутцы	518	0	
6	Макарьевский ФАП	ФАП	д.Глушка, д.Загатино, д.Пегариха, д.Андрейково, д.Алешиха, д.Нориха, с.Макарьевское, д.Раздерягино, д.Скрябино	207	0	строительство взамен существующего
7	Медведовский ФАП	ФАП	д.Махони, д.Шумилово, д.Осотово, д.Голуби	163	0	

8	Микрихинский ФАП	ФАП	д.Шарапиха, с.Спасское, д.Погорелка, д.Костливое, д.Большая Микриха, д.Зиновиха, д.Ефаниха, д.Нестериха, д.Афимино, д.Маркуша	273	0	
9	Новопокровский ФАП	ФАП	д.Баковское, д.Варакшата, д.Каркалово, д.Коллектив, д.Бердничата, д.Прониха, с.Новопокровское	377	0	
10	Новоуспенский ФАП	ФАП	д.Крутцы, д.Осиновка, д.Стешиха, д.Курляпшиха, д.Золотое, д.Токариха, с.Новоуспенское	171	0	
	Рязановский ФАП	ФАП	д.Бурдуково, д.Пономарица, д.Рязаново	59	0	Закрытие ФАП
11	Скулябихинский ФАП	ФАП	д.Голубиха, п.Борок, д.Бараниха, д.Иванчиха, д.Скулябиха	161	0	
12	Туранский ФАП	ФАП	д.Великуша, д.Ивняжная, д.Мотово, д. Звягино, д.Долгий Мост, д.Круглая, д.Пахтусиха, д.Семенчиха, д.Сосновка, д.Кузнечиха, с.Турань	263	0	
	Итого	Домовые хозяйства – 6 ед.		14117	815	
1,21	ГБУЗ НО "Вознесенская ЦРБ"	ЦРБ	р.п. Вознесенское с. Линейка, д. Тумлейка, д. Антоновка	5833	300	
			д. Вещерка, д. Китаевка, д. Мельсеватовка, с. Суморьево			
			с. Полх-Майдан, д. Вилки, п. Крутец, п. Новый Путь			
			п. Куриха, п. Сарма, п. Донок, п. Ивановка, п. Кочгар, п. Луктос, п. Преображенка, п. Свободный, п. Степановка, п. Яблонка			
			д. Починки			
			с. Бахтызино, д. Козлейка, д. Сарма			
			п. Заря, п. Шаприха, п. Хохлиха, п. Барановка, п. Торжок			
			с. Илев			
			с. Сар-Майдан, д. Малый Майдан			
			с. Аламасово, п. Путь Ленина, п. Свободный			
			с. Мотызлей, д. Дашино			
			с. Бутаково, д. Абашево, д. Шигаево			
			с. Новоселки, с. Девлетяково, с. Княжево			
			с. Борки, д. Марьино			

			с. Благодатовка, д. Покровка, д. Калиновка с. Варнаево с. Букалей			
2	Криушинская УБ	УБ	с. Криуша, д. Беговатово	2774	90	
3	Нарышкинская ВА	ВА	с. Нарышкино	916	0	ФАП
4	Аламасовский ФАП	ФАП	с. Аламасово, п. Путь Ленина, п. Свободный	497	0	
5	Бахтызинский ФАП	ФАП	с. Бахтызино, д. Козлейка, д. Сарма	728	0	
6	Благодатовский ФАП	ФАП	с. Благодатовка, д. Покровка, д. Калиновка	325	0	
7	Боркинский ФАП	ФАП	с. Борки, д. Марьино	134	0	
8	Букалейский ФАП	ФАП	с. Букалей	117	0	
9	Бутаковский ФАП	ФАП	с. Бутаково, д. Абашево, д. Шигаево	295	0	
10	Варнаевский ФАП	ФАП	с. Варнаево	228	0	
11	Заринский ФАП	ФАП	п. Заря, п. Шаприха, п. Хохлиха, п. Барановка, п. Торжок	122	0	
12	Илевский ФАП	ФАП	с. Илев	153	0	
13	Линейский ФАП	ФАП	с. Линейка, д. Тумлейка, д. Антоновка	104	0	
14	Мотызлейский ФАП	ФАП	с. Мотызлей, д. Дашино	739	0	
15	Новосельский ФАП	ФАП	с. Новоселки, с. Девлетяково, с. Княжево	529	0	
16	Полх-Майданский ФАП	ФАП	с. Полх-Майдан, д. Вилки, п. Крутец, п. Новый Путь	1455	0	
17	Починковский ФАП	ФАП	д. Починки	195	0	
18	Сар-Майданский ФАП	ФАП	с. Сар-Майдан, д. Малый Майдан	749	0	
19	Сарминский ФАП	ФАП	п. Куриха, п. Сарма, п. Донок, п. Ивановка, п. Кочгар, п. Луктос, п. Преображенка, п. Свободный, п. Степановка, п. Яблонка	550	0	
20	Суморьевский ФАП	ФАП	д. Вещерка, д. Китаевка, д. Мельсеватовка, с. Суморьево	384	0	
	Итого	Домовые хозяйства – 3 ед.		15072	390	

1,16	Володарская центральная районная больница	ЦРБ	г.Володарск, р.п. Ильиногорск,р.п. Красная Горка,р.п. Решетиха, р.п. Смолино,р.п. Фролищи, р.п. Центральный, р.п. Юганец, п. Новосмолинский, д. Гладково,с. Золино,д. Талашманово, п. Ильино, д. Ильина Гора, д. Седельниково, п. Мулино, д. Дева, п. Красные Ударники,д. Мулино, с. Старково, с. Мячково,д. Объезд, д.Соловьево, д. Чичерево,д. Щелапино,п. Голышево, п. Дубки, п. Охлопково, п. Старая Сейма, п. Чернуха, п. Щелканово	44586	300	
2,17	Ильиногорская больница. Стационар	ГБ	г.Володарск, р.п. Ильиногорск,р.п. Красная Горка,р.п. Решетиха, р.п. Смолино,р.п. Фролищи, р.п. Центральный, р.п. Юганец, п. Новосмолинский, д. Гладково,с. Золино,д. Талашманово, п. Ильино, д. Ильина Гора, д. Седельниково, п. Мулино, д. Дева, п. Красные Ударники,д. Мулино, с. Старково, с. Мячково,д. Объезд, д.Соловьево, д. Чичерево,д. Щелапино,п. Голышево, п. Дубки, п. Охлопково, п. Старая Сейма, п. Чернуха, п. Щелканово	44586	0	
3	Решетихинская поликлиника	П	р.п. Решетиха	6806	150	ВА
4	Фролищинская поликлиника	П	р.п. Фролищи	1464	100	ОВОП
5	Юганецкая поликлиника	П	р.п. Юганец	2721	100	ВА
6	Мулинская сельская врачебная амбулатория	ВА	д. Мулино, д. Дева, п. Красные ударники, п. Мулино, с. Старково	4387	100	
7	Новосмолинская сельская врачебная амбулатория	ВА	п. Новосмолинский, д. Гладково, с. Золино, д. Талашманово	4432	100	
8	Смолинская врачебная амбулатория	ВА	р.п. Смолино	2551	100	ОВОП (строительство нового здания)
9	Центральная врачебная амбулатория	ВА	р.п. Центральный, п. Инженерный	1625	100	ОВОП (строительство нового здания)
10	Золинский ФАП	ФАП	п. Новосмолинский, д. Гладково, с. Золино, д. Талашманово	390	0	
18	Ильина-Гора ФАП	ФАП	д. Ильина гора, д. Седельниково	138	0	
11	Ильинский ФАП	ФАП	п. Ильино	1550	0	
12	Инженерный ФАП	ФАП	р.п. Центральный, п. Инженерный	273	0	
13	Красногорский ФАП	ФАП	р.п. Красная горка,п. Голышево, п. Дубки, п. Охлопково, п. Старая Сейма, п. Чернуха, п. Щелапино	1108	0	строительство взамен существующего
14	Мулинский ФАП	ФАП	д. Мулино, д. Дева, п. Красные ударники, п. Мулино, с. Старково	110	0	

15	Мячковский ФАП	ФАП	с. Мячково, д. Объезд, д. Соловьево, д. Чичерево, д. Щелапино	120	0	
	Итого	Домовые хозяйства – 2 ед.		44586	1200	
1	ГБУЗ НО "Воротынская центральная районная больница"	ЦРБ	п.Воротынец	8479	300	
			с.Елвашка			
			с.Покров-Майдан			
			с.Крутцы			
			п.Новая Жизнь			
			с.Быковка			
			д.Ольгино			
			с.Львово			
			с.Ахпаевка			
			с.Криуши			
			п.Алексеевский			
			с.Огнев-Майдан			
			п.Красный Восток			
			п.Юрты			
			с.Отары			
			с.Осинки			
			с.Чугуны			
			с.Березов-Майдан			
2,21	Васильсурская больница	ГБ	п.Васильсурск	1554	65	
			сл.Хмелевка			
			п.Лысая Гора			
			п.Шереметьево			
			п.Сосенки			

			п.Казанский			
			п.Петровский			
			с.Отары			
3,23	Михайловская участковая больница	УБ	с.Михайловское	2429	105	
			с.Разнежье			
			с.Каменка			
			п.Кузьмияр			
4	Ахпаевский ФАП	ФАП	с.Ахпаевка	202	0	
5	Белавский ФАП	ФАП	с.Белавка	447	0	
6	Бер-Майданский ФАП	ФАП	с.Березов-Майдан	255	0	
7	Быковский ФАП	ФАП	с.Быковка	292	0	
			д.Ольгино			
			с.Львово			
			д.Николаевка			
8	Каменский ФАП	ФАП	с.Каменка	302	0	
9	Кекинский ФАП	ФАП	с.Кекино	153	0	
10	Криушинский ФАП	ФАП	с.Криуши, п.Алексеевский	323	0	
11	Кузьмиярский ФАП	ФАП	п.Кузьмияр	499	0	
12	Лысогорский ФАП	ФАП	п.Лысая Гора	241	0	
			п.Шереметьева			
			п.Сосенки			
			п.Казанский			
			п.Петровский			
13	Огнев-Майданский ФАП	ФАП	с.Огне-Майдан	425	0	
			п.Красный Восток			
			п.Юрты			

14	Осиновский ФАП	ФАП	с.Осинки	407	0	
15	Отарский ФАП	ФАП	с.Отары	236	0	
16	Покров-Майданский ФАП	ФАП	с.Покров-Майдан	395	0	
			д.Крутцы			
			п.Новая Жизнь			
17	Разнежский ФАП	ФАП	с.Разнежье	347	0	
18	Сомовский ФАП	ФАП	с.Сомовка	405	0	строительство взамен существующего
			д.Белогорка			
			д.Карповка			
			п.Приволжский			
19	Тришкинский ФАП	ФАП	д.Александровка	247	0	
			с.Тришкино			
			д.Староникольское			
			д.Ледырь			
			с.Шокино			
20	Чугуновский ФАП	ФАП	с.Чугуны	703	0	
22	Красногорский ОВОП	ОВОП	Красная Горка	1533	20	
			д.Липовка			
			д.Сарайки			
			с.Быковка			
			д.Ольгино			
			с.Львово			
			д.Николаевка			
			с.Чугуны			
			д.Варварино			
			д.Надеждино			

			д.Калитка			
			п.Южный			
24	Семьянский ОВОП	ОВОП	с.Семьяны	1563	20	
			д.Никольское			
			п.Нефедиха			
			д.Агрофенино			
			с.Ивановка			
			п.Новинки			
			д.Александровка			
			д.Тришкино			
			д.Староникольское			
			д.Ледырь			
			с.Шокино			
			с.Кекино			
			с.Белавка			
25	Фокинский ОВОП	ОВОП	с.Фокино	1667	20	
			с.Сомовка			
			с.Белогорка			
			д.Карповка			
			п.Приволжский			
	Итого	Домовые хозяйства – 9 ед.		23104	530	

1,32	Воскресенская ЦРБ	ЦРБ	р.п.Воскресенское, д.Чернышиха, д.Капустиха, д.Калиниха, п.Калиниха, п. им Михеева, д.Будилиха, д.Задворка, д.Усиха, д.Чухломка, д.Якшиха, д.Белоусово, д.Буслаево, с.Глухово, д.Елкино, д.Липовка, д.Родионово, д.Анненка, д.Кр.Новь, п. Красные Поляны, п.Красный Яр, п.Мирный, п. Поляны, с.Богородское, д.Борисовка, д.Косогорово, д.Лалакино, д.Курдома, д.Урубково, д.Бесходарное, д.Богданово, д.Валявиха, д.Галибиха, д.Евдокимово, д.Трифакино, д.Аносово, д.Левиха, д.Пичужиха, д.Попиха, д.Поползуха, д.Стрелиха, д.Красное, д.Погатиха, д.Пузеево, д.Семеново, д.Шишкино, д.Асташиха, с.Благовещенское, с.Знаменское, д.Бахарево, д.Докукино, д.Ладыгино, д.Нагорное, д.Сосновка, д.Сухоборка, д.Сысуево, д.Томилиха, с.Успенское, д.Шевелино, д.Безводное, д.Елдеж, д.Копанки, д.Поломерское, д.Попово, д.Черново, д.Бараниха, д.Звягино, д.Чанниково, д.Карасиха, д.Кладовка, д.Коробиха, д.Прудовка, д.Соловьиха, д.Антипино, д.Васильевское, д.Дубовик, д.Кузнецово, д.Кучиново, д.Марьино, д.Марфино, д.Нахратово, д.Озерское, д.Подлесное, д.Шамино, д.Щербаково, д.Орехи, д.Шалово, д.Бахариха, д.Лучиновка, д.Площаниха, д.Русениха, д.Щербачиха, д.Копылково, д.Чихтино	19735	360	
31	Владимирская амбулатория	ВА	д.Александровка, д.Б.Ключи, с.Владимирское, д.Зимарка, д.Мартьяново, д.Осиновка, д.Рассадино, д.Шишенино, д.Аршиново, д.Бараново, д.Каменка, д.Пигалёво, д.Пузеево, д.Шурговаш, д.Быдрей, д.Лобачи, д.Топан	1704	15	ОВОП
2	Воздвиженская амбулатория	ВА	д.Б.Содомово, с.Воздвиженское, д.Ижма, д.Руя, д.Ч.Болото, д.Б-Иевлево, д.М-Иевлево, д.Сухоречье, д.Тиханки, д.Большие Отары, д.Заболотное, д.Малые Отары, д.Б.-Поле, д.Кузнец, д. Нестерино, д.Ошараш, д.Б-Юронга, д.Изъянка, д.М-Юронга, д.Б.-Поляны, д.М.-Содомово, д.Петрово, д.Прудовские, п.Северный, д.Безводное, д.Игнатьево, д.Краснояр, д.Песочное, д.Раскаты, д.Троицкое, д.Драничное, д.Елизаветино, с.Староустье	2542	50	
3	Нестиарская амбулатория	ВА	д.Автулиха, д.Быстрец, д.Завод, д.Заозерье, д.Клюкино, д.Марково, с.Нестиары, д.Никоново, д.Д.-Поляны, д.Дубовка, д.Егорово д.Ерзово д.Кр.Звезда д.Бовырино д.Люнда д.Осиновка	708	20	ФАП
4	Асташихинский ФАП	ФАП	д.Асташиха, с.Благовещенское, с.Знаменское	395	0	строительство взамен существующего
5	Барановский ФАП	ФАП	д.Аршиново, д.Бараново, д.Каменка, д.Пигалёво, д.Пузеево, д.Шурговаш	456	0	строительство взамен существующего
6	Богородский ФАП	ФАП	с.Богородское, д.Борисовка, д.Косогорово, д.Лалакино, д.Курдома, д.Урубково	991	0	
7	Большеиевлевский ФАП	ФАП	д.Б-Иевлево, д.М-Иевлево, д.Сухоречье, д.Тиханки	239	0	
8	Большеотарский ФАП	ФАП	д.Большие Отары, д.Заболотное, д.Малые Отары	376	0	

9	Большепольский ФАП	ФАП	д.Б.-Поле, д.Кузнец, д. Нестерино, д.Ошараш	159	0	
10	Глуховский ФАП	ФАП	д.Белоусово, д.Буслаево, с.Глухово, д.Елкино, д.Липовка, д.Родионово	654	0	
11	Докукинский ФАП	ФАП	д.Бахарево, д.Докукино, д.Ладыгино, д.Нагорное, д.Сосновка, д.Сухоборка, д.Сысуево, д.Томилиха, с.Успенское, д.Шевелино	464	0	
12	Егоровский ФАП	ФАП	д.Д.-Поляны, д.Дубовка, д.Егорово, д.Ерзово, д.Кр.Звезда	235	0	
13	Елдежский ФАП	ФАП	д.Безводное, д.Елдеж	266	0	
14	Звягинский ФАП	ФАП	д.Бараниха, д.Звягино, д.Чанниково	145	0	
15	Игнатьевский ФАП	ФАП	д.Безводное, д.Игнатьево, д.Краснояр	135	0	
16	Изъянский ФАП	ФАП	д.Б-Юронга, д.Изъянка, д.М-Юронга	85	0	
	Карасихинский ФАП	ФАП	д.Карасиха, д.Кладовка, д.Коробиха, д.Прудовка, д.Соловьиха	85	0	Закрытие ФАП
17	Красноярский ФАП	ФАП	д.Анненка, д.Кр.Новь, п.Красный Яр, п. Красные Поляны, п.Мирный, п. Поляны	574	0	
18	Левихинский ФАП	ФАП	д.Аносово, д.Левиха, д.Пичужиха, д.Попиха, д.Поползуха, д.Стрелиха	104	0	
19	Люндоосиновский ФАП	ФАП	д.Бовырино, д.Люнда, д.Осиновка	156	0	строительство взамен существующего
20	Малосодомовский ФАП	ФАП	д.Б.-Поляны д.М.-Содомово, д.Петрово, д.Прудовские	150	0	
21	Нахратовский ФАП	ФАП	д.Антипино, д.Васильевское, д.Дубовик, д.Кузнецово, д.Кучиново, д.Марьино, д.Марфино, д.Нахратово, д.Озерское, д.Подлесное, д.Шамино, д.Щербаково	542	0	
22	Ореховский ФАП	ФАП	д.Орехи, д.Шалово	51	0	
23	Погатихинский ФАП	ФАП	д.Красное, д.Погатиха, д.Пузеево, д.Семеново, д.Шишкино	104	0	
24	Поповский ФАП	ФАП	д.Копанки, д.Поломерское, д.Попово, д.Черново	212	0	
25	Раскатский ФАП	ФАП	д.Песочное, д.Раскаты, д.Троицкое	310	0	
26	Русенихинский ФАП	ФАП	д.Бахариха, д.Лучиновка, д.Площаниха, д.Русениха, д.Щербачиха	190	0	
27	Северный ФАП	ФАП	п.Северный	158	0	
28	Староустинский ФАП	ФАП	д.Драничное, д.Елизаветино, с.Староустье	619	0	
29	Чихтинский ФАП	ФАП	д.Копылково, д.Чихтино	83	0	
30	Шадринский ФАП	ФАП	д.Быдрей, д.Лобачи, д.Топан, д.Шадрино	372	0	

33	Галибихинский ФАП	ФАП	д.Бесходарное, д.Богданово, д.Валявиха, д.Галибиха, д.Евдокимово, д.Трифакино	422	0	
	Итого	Домовые хозяйства – 12 ед.		19735	445	
1,20	Выксунская ЦРБ	ЦРБ	г Выкса, пгт Досчатое, птг Шиморское, птг Виля, с. Новодмитриевка, с. Туртапка, птг Ближне-Песочное, птг Ближне Черная, с. Мотмос, с. Борковка, с. Верхняя Верея, с. Нижняя Верея, д. Грязная, д. Тамболес, с. Чупалейка, д. Змейка, д. Новая Деревня, с. Сноведь, д. Покровка, с. Полдеревка, п. Димара, п. Фирюсиха, п. Унор, п. Внутренний, п. Бакин, п. Пристанское, п. Красное Солнце, д. Норковка, д. Дальнепесочная, п. Озерный, п. Стрелка, д. Пустошка, с. Семилово, п. Мяря, п. Ореховка, п. Малиновка, д. Старая Деревня, д. Гагарская, п. Шернавка, д. Осиповка, п. Боевой, п. Ризадеевский,	81654	1040	
2	Вильская больница	ГБ	рп Досчатое	3573	25	ВА
3	Досчатинская больница	ГБ	рп Шиморское	5080	50	УБ
4	Шиморская больница	ГБ	д. Новодмитриевка, п. Ореховка, п. Боевой, с. Семилово	4089	100	ВА
5	Новодмитриевская врачебная амбулатория	ВА	пгт Бл-Песочное	676	50	ФАП
6	Ближнепесоченский ФАП	ФАП	пгт Бл-Черная	1579	0	
7	Ближнечерновской ФАП	ФАП	с. Борковка	1577	0	ОВОП
8	Борковский ФАП	ФАП	с. В-Верея	1451	0	
9	Верхневерейский ФАП	ФАП	д. Грязная	1109	0	
10	Грязновский ФАП	ФАП	п. Димара	940	0	
11	Димарский ФАП	ФАП	с. Н-Верея, п. Стрелка, п. Внутреннее, п. Озерный, п. Пристанское, п. Бакин	100	0	
12	Нижневерейский ФАП	ФАП	д. Новая-Деревня, д. Старая, д. Дальне-Песочное, д. Дальне-Черная, д. Гагарское, п. Кр Солнце, д. Шернавка	944	0	
13	Новский ФАП	ФАП	д. Покровка, д. Пустошка, д. Малиновка	316	0	
14	Покровский ФАП	ФАП	птг Проволочное	174	0	
15	Проволоченский ФАП	ФАП	с. Сноведь, д. Норковка	1122	0	
16	Сноведской ФАП	ФАП	д. Тамболес	275	0	
17	Тамболеский ФАП	ФАП	с. Туртапка, д. Змейка	470	0	

18	Туртапинский ФАП	ФАП	п. Унор	1669	0	
	Унорский ФАП	ФАП	с. Чупалейка, с. Полдеревка, п. Мяря	41	0	Закрытие ФАП
19	Чупалейский ФАП	ФАП	с. Мотмос	514	0	
	Мотмосской ОВОП	ОВОП		2095	20	Реорганизация в терапевтический кабинет в составе городской поликлиники
	Итого	Домовые хозяйства – 1 ед.		81654	1560	
1,24	Гагинская ЦРБ	ЦРБ	с. Гагино, с. Шерстино, с.Тяпино, п. Первомайский с. Ивково	9776	300	
			с. Зверево, с. Сумгулово, с. Смирново			
			С. Итманово, с. Глушонки			
			с. Ляпня			
			с. Моисеевка, д. Протасово, с. Карауловка, с. Осиновка, с. Гуленки, с. Шумово			
			с. Сыченки, с. Баженово, с. Малахово			
			с. Никольское			
			с. Н.Еделево			
			с.Н.Благовещенское, с. Сурки, с. Андросово			
			с. Б.Уда, с. Пекшать			
			с. Ломакино, д.Ханенеевка, д. Сумароково, д. Луж-Помры			
			с.Юрьево, с.Курбатово, с.Калинино, с. П.Леонтьево			
			с. Тарханово, с. Утка, с. Муратовка, с. Венец, д. Зелёная			
			с. Дарьино, с. Черничиха, с. Н.Молчаново			
			д.Ройка, д. Зелёная, с.Ветошкино, п. Успенский, Б-Поляны, п. Раздолье			
			с. П.Осаново, с. Субботино, с. Новодевичьи Горы			
			с. Исупово			
			с. Какино			

			с. Покров			
			с. Березники, с. Воронцово			
			с. Мишуково			
2	Б.Аратская УБ	УБ	с. Б.Арать	333	50	
7	Ивковский ФЗП	ФЗП	с. Б.Уда, с. Пекшать	146	0	
6	Зверевский ФЗП	ФЗП	с. Березники, с. Воронцово	198	0	
9	Итмановский ФЗП	ФЗП	д.Ройка, д. Зелёная, с.Ветошкино, п. Успенский, Б-Поляны, п. Раздолье	335	0	
12	Ляпнинский ФЗП	ФЗП	с. Зверево, с. Сумгулово, с. Смирново	252	0	
14	Моисеевский ФЗП	ФЗП	с. Ивково	289	0	
20	Сыченский ФЗП	ФЗП	с. Исупово	152	0	
17	Никольский ФЗП	ФЗП	С. Итманово, с. Глушонки	112	0	
16	Н.Еделевский ФЗП	ФЗП	с. Какино	149	0	
15	Н.Благовещенский ФЗП	ФЗП	с. Ломакино, д.Ханенеевка, д. Сумароково, д. Луж-Помры	265	0	
3	Б.Удинский ФЗП	ФЗП	с. Ляпня	160	0	
11	Ломакинский ФЗП	ФЗП	с. Мишуково	334	0	
23	Юрьевский ФЗП	ФЗП	с. Моисеевка, д. Протасово, с. Карауловка, с. Осиновка, с. Гуленки, с. Шумово	993	0	
21	Тархановский ФЗП	ФЗП	с.Н.Благовещенское, с. Сурки, с. Андросово	290	0	
22	Ушаковский ФЗП	ФЗП	с. Н.Еделево	642	0	
5	Ветошкинский ФЗП	ФЗП	с. Никольское	560	0	
18	П.Осановский ФЗП	ФЗП	с. П.Осаново, с. Субботино, с. Новодевичьи Горы	256	0	
8	Исуповский ФЗП	ФЗП	с. Покров	290	0	
10	Какинский ФЗП	ФЗП	с. Сыченки, с. Баженово, с. Малахово	188	0	
19	Покровский ФЗП	ФЗП	с. Тарханово, с. Утка, с. Муратовка, с. Венец, д. Зелёная	221	0	
4	Березниковский ФЗП	ФЗП	с. Дарьино, с. Черничиха, с. Н.Молчаново	381	0	
13	Мишуковский ФЗП	ФЗП	с.Юрьево, с.Курбатово, с.Калинино, с. П.Леонтьево	103	0	

	Итого			10119	350	
1,25	"ГБУЗ НО"Городецкая ЦРБ"	ЦРБ	д.Абросиха, д.Кудашиха, д.Подлужное, д.Пономарево, д.Улыбино, д.Черкуново, д. Дроздово, д .Бабино, д.Бодягино д.Богданово д.Никулино д. Сидорово д. Мокрушино д. Мочальное д. Чегенево д.Попово д.Ягодно-Лесное, д.Дырино, д. Лазарево, д.Мехово, д.Филоново, д. Шарыпово, д.Зубово, д.Копосово, д.Колываново Ульянково д.Притыкино д.Слышково д.Хахалино с.п.Узольский, д.Мысово, д.Тарханово,д.Пестово, д.Галанино,д.Заборово, д.Кленово, д. Жеравизное	27205	500	
2	филиал №1 ГБУЗНО "ГЦРБ"-Заволжская ГБ	ГБ	г.Заволжье, р.п.Первомайский, п.Ясная Поляна.	38993	1500	
26	Городецкая городская больница	ГБ	г. Городец, д.Тарханово, д.Пестово, д.Галанино, д.Заборово, д.Кленово, д.Жеравизное	6672	200	Поликлиническое отделение ЦРБ
3	Городецкая ССМП	ССМП		0	0	
4	Городецкая стоматологическая поликлиника	СП		0	250	
5	Бриляковская УБ	УБ	с.Бриляково,д.Бастраново,д.Богомолово, д.Бурково, д.Виноградово, д.Воротилово, д.Воробьево, д.Высоково, д.Горюшки, д.Дубрава, д.Евдокимово, д.Ефутино, д.Калинки, д.Карлово, д.Ключи, д.Косолапово, д.Красноселье, д.Кривоносово,д.Кумохино, д.Лапино, д.Лбово, д.Мартыново, д.Осоково, д.Ожгихино, д.Осоково, д.Пестряково, д.Привалово, д.Стрекалово, д.Тонково, д.Телицино, д.Токовиково, д.Эмохоны,п.Смиркино, д.Аксеново, д.Беляево, д.Березино, д.Конево, д.Коровино, д.Коровинское, д.Михайлово, д.Облизино, д.Пестряково, д.Пятейки, д.Сосновка, д.Собинное, д.Столбово, д.Тарханово, д.Трестьяны, д.Федосеево, д.Фомиха, д.Чесноково, д.Чучелиха, д.Шадрино д.Беляницино д.Жбанниково д.Коньково, д.Кривоносово, д.Красная Рамень, д.Мошкино, д.Никольское, д.Ничунаево, д.Островино, д.Прокурино, д.Рыжухино, д.Сысуйково, д.Роймино, д.Старцево	1787	50	ОВОП

6,22	Зиняковская УБ	УБ	с.Зиняки, д.Бурдуково, д.Выскорное, д.Елхово, д.Заплутайки, д.Карпово, д.Кирюшино, д.Конопляново, д.Коптево, д.Луковкино, д.Максимовское, д.Мельниково, д.М.Березки, д.Осинки, д.Прудово, д.Рогозино, д.Солоденино, д. Фердуново, д. Черемушки, д.Чернорамье, д.Ширшово, д.Шутово, Горбуши, Елево, Чуркино,с.Зарубино, д.Александровка, д.Артемьево, д.Бабчино, д.Журавлево, д.Завражное, д.Колесниково, д.Матренино, д.Могильцы, д.Неболдино, д.Никитино, д.Ларино, д.Овинное, д.Подолец, д.Покровское, д.Полежайки, д.Пудово, д.Редькино, д.Самохвалово, д.Ситниково, д.Смольники, д.Соримостово, д.Сорокоумово, д.Сосновское, д.Строино, д.Ступино, д.Сухаренки, Сельский поселок, Сухаренки, д.Черново, д.Шалахино, д.Шошино, д.Яришное, Круглово,с.Воронино, д.Ведерниково, д. Володино, д.Гаврилки, д.Гранино, д.Гридниково, д.Долганово, д.Ивашково, д.Карташиха, д.Колоногово, д.Круглово, д.Малахово, д.Пелевино, д.Пречистино, д.Стрелка, д.Тюкалово, д.Харино, д.Яблонное	2215	50	ВА
23	Николо-Погостинская УБ	УБ	с. Николо-Погост, д.Бакунино, д.Басурманиха, д. Безводное, д.Бурково, д. Бутаково, д. Головино, д. Гордеево, д.Дубки, д. Иголенки, д. Клепиковка, д. Ковалево, д. Коновалиха, д. Копенное, д. Коробово, д. Костомарино, д.Куфтино, д. Лисицыно, д. Лосево, д. Меленки, д.Митинское, д.Нехлустино, д.Опалево, Сельский, п. Первое Мая, д.Савино, д.Санниково, д.Сельцо, д.Сосновское, д.Старцево, д.Суздалево, д.Сысово, д.Фаладово, д.Харламиха, д.Частихино, д.Чистомежное, д.Шаталиха, д.Шипилово, д.Щекино, д.Ягодное, п.Ильинский	1127	30	ОВОП
21	Аксентисская ВА	СВА	П.Аксентис, д.Блаженцово, д.Барышево, д.Восчестниково, д.Воронино, д.Воловое, д.Вяловская, д.Гусево, д.Гурьево, д.Горенское, д.Горенки, п.Городецкий, д.Глуховка, д.Дубенино, д.Долганиха, д.Желтиково, д.Караиха, д.Кожухово, д.Ломки, д.Лямино, д.Мокеиха, д.Мошки, д.Милеево, д.Нечаиха, д.Новочистное, д.Поповка, д.Пустошь, д.Прокофьево, д.Победа, д.Симоново, д.Сидорово, д.Ульяниха, д.Хаустово, д.Чередково, д.Швецово, д.Шишули	1091	35	ОВОП

7	Ковригинская ВА	СВА	д.Ковригино, д.Ахлебаиха, д.Белоглазово, д.Бледны, д.Боковка, д.Высоково, д.Гришманово, д.Завиднево, д.Конево, д.Коробейниково, д.Косково, д.Курочкино, д.Курцево, д.Лосево, д.Мошкино, д.Никулино, д.Ноздрино, д.Петухово, д.Прозорово, д.Репино, д.Романово, д.Руя, д.Савино, д.Филипцево, д.Черна	1070	0	ФАП
8	Серковская ВА	СВА	д.Серково, д.Варварское, д.Горбуново, д. Заломаево, д.Завражное, д.Безводное, д.Кумохино, д.Копнино, д. Ляпуново, д.Полизалово, д.Рожково, д.Речная, д.Рогожино, п.Детского санатория, д.Свинино, д.Слоново, д.Тяблино, д. Чернышиха, д.Яровская	1802	35	ОВОП
9	Смольковская ВА	СВА	с. Смольки, д .Абрамиха, д. Аржаново, д.Архипиха, д.Ботусино, д.Дарьино, д.Долгуши, д.Душенькино, д.Елево, д.Иконниково, д.Караваево, д.Кипрево, д.Ковригино, д.Кочнево, д.Кузнечиха, д.Лебедево, д.Ломляево, д.Луговое, д.Никольское, д.Оскордино, д.Погуляйки, д.Прозориха, д.Пульниково, д.Пшеничное, д.Сбоиха, с.Скородум, д.Содомово, д.Стрелка, д.Тревожное, д.Тренино, д.Филипцево, д.Яблонное, д.Ягодное, д.Тихая, д.Тесовая, д.Малинки, д.Лесная	1630	25	ОВОП
24	Строчковская ВА	СВА	с. Строчково, д .Авдеево, д. Высокая Рамень, д.Горохово, д.Засорихино, д.Кабачёво, д.Клюшниково, д.Кунорино, д.Липовая Грива, д.Ложкино, д.Мостовое, д.Нечаиха, д.Налескино, д.Наседкино, д.Пестово, д.Повалихино, д.Шейкино	1391	25	ОВОП (строительство нового здания)
10	Тимирязевская ВА	СВА	П. им.Тимирязева, д.Алферово, д.Андроново, д.Артюшино, д.Боково, д.Васильевское, д.Вашуриха, д. Вашурово, д. Ветелево, д. Вологино, д. Вязовое, д. Жеховская, д. Зубово, д. Иваново, д. Кирьяново, д. Лисино, д. Нагавицино, д. Носово, д. Павелкино, д. Перевесное, д. Родителево, д. Скипино, д. Скользихино, д. Терентьево, д. Ткалино, д. Торохово, д. Устиново, д.Федоровское, д.Бушнево, с.п.Буревестник	1582	70	ОВОП
11	Федуринская ВА	СВА	д.Федурино, д.Беляево д.Березники д.Блиново д.Большой Суходол д.Малый Суходол д.Волжское Лесничество д.Вороново д.Иголкино д.Козино д.Коробово д.Митрофаново д.Мозгулино д.Орехово д.Осинки д.Останино д.Первушкино д.Петухово д.Рябинки д.Соболиха п.Турбазы «Н» д.Фалино-Пестово д.Филино д.Содомово д.Шушарино	946	0	ФАП

12	Вороницкий ФАП	ФАП	с.Воронино, д.Ведерниково, д. Володино, д.Гаврилки, д.Гранино, д.Гридниково, д.Долганово, д.Ивашково, д.Карташиха, д.Колоногово, д.Круглово, д.Малахово, д.Пелевино, д.Пречистино, д.Стрелка, д.Тюкалово, д.Харино, д.Яблонное	540	0	строительство взамен существующего
13	Дроздовский ФАП	ФАП	д. Дроздово, д .Бабино, д. Бодягино, д.Богданово, д.Никулино, д. Сидорово, д. Мокрушино, д. Мочальное, д. Чегенево, д.Попово, д.Ягодно-Лесное, д.Дырино, д. Лазарево, д.Мехово, д.Филоново, д. Шарыпово, д.Зубово д.Копосово, д.Колыванове, д.Ульянково, д.Притыкино, д.Слышково, д.Хахалино	416	0	
14	Зарубинский ФАП	ФАП	с.Зарубино, д.Александровка, д.Артемьево, д.Бабчино, д.Журавлево, д.Завражное, д.Колесниково, д.Матренино, д.Могильцы, д.Неболдино, д.Никитино, д.Ларино, д.Овинное, д.Подолец, д.Покровское, д.Полежайки, д.Пудово, д.Редькино, д.Самохвалово, д.Ситниково, д.Смольники, д.Соримостово, д.Сорокоумово, д.Сосновское, д.Строино, д.Ступино, д.Сухаренки, Сельский поселок, Сухаренки, д.Черново, д.Шалахино, д.Шошино, д.Яришное, Круглово	639	0	
15	Марковский ФАП	ФАП	д. Бушнево, с.п. Буревестник	344	0	
16	Мысовский ФАП	ФАП	д.Мысово, с.п.Узольский	270	0	
17	Первомайский ФАП	ФАП	р.п.Первомайский, п.Ясная Поляна.	1373	0	строительство взамен существующего
18	Смиркинский ФАП	ФАП	п.Смиркино, д.Аксеново, д.Беляево, д.Березино, д.Конево, д.Коровино, д.Коровинское, д.Михайлово, д.Облизино, д.Пестряково, д.Пятейки, д.Сосновка, д.Собинное, д.Столбово, д.Тарханово, д.Трестьяны, д.Федосеево, д.Фомиха, д.Чесноково, д.Чучелиха	444	0	
19	Тиховский ФАП	ФАП	д.Тихая д.Тесовая д .Малинки д.Лесная	167	0	
20	Шадринский ФАП	ФАП	д.Шадрино, д.Беляницино, д.Жбанниково, д.Коньково, д.Кривоносово, д.Красная Рамень, д.Мошкино, д.Никольское, д.Ничунаево, д.Островино, д.Прокурино, д.Рыжухино, д.Сысуйково, д.Роймино, д.Старцево	593	0	
	Итого	Домовые хозяйства – 5 ед.		92297	2770	
1	ГБУЗ НО "Дальнеконстантиновская ЦРБ"	ЦРБ	р.п.Дальнее Константиново, д.Ивановка, д.Новое Борцово, д.Улейка, д.Ивановка	4200	300	

2,21	Суроватихинская УБ	УБ	ст.Суроватиха,с. Муравьиха,п. Дубки, с.Суроватиха, д.Кажлейка, с.Новые Березники, п.Застенный, д.Арапиха, д.Касаткино	3671	90	ВА
3	ВА Дальнее Константиново-5	СВА	п.Дальнее Константиново-5	2053	70	
4	Нижегородская ВА	СВА	п.Нижегородец, д.Юловка, с.Борисово-Покровское, д.Кременки, д.Новая Владимировка, д.Криуша, д.Бугры, д.Вышка	2081	70	
5	Арманихинский ФАП	ФАП	с.Арманиха, д.Сиуха, д.Винный Майдан, с.Тепло- Троицкое, д.Красная Горка	248	0	
6	Белозеровский ФАП	ФАП	с.Белозерово, с.Мухоедово, с.Ямные Березники	318	0	
7	Берсеменовский ФАП	ФАП	с.Берсеменово, д.Белая, д.Городищи	226	0	
8	Богоявленский ФАП	ФАП	с.Богоявление, д.Борцово, д.Малая Поляна, д.Гремячая Поляна, д.Хмелевая Поляна, д.Белая Поляна	905	0	
9	Дубравский ФАП	ФАП	п.Дубрава, с.Жедрино, с.Новое, с.Горные Березники, д.Относ	606	0	строительство взамен существующего
10	Кужутский ФАП	ФАП	д.Кужутки, д.Курилово, д.Зубаниха, д.Лапшиха, д.Александровка, с.Мирша, д.Наченье, д.Чуварлей	909	0	
11	Лазазейский ФАП	ФАП	д.Лазазей, с.Маликово, д.Лубянцы, д.Кудрино	609	0	
12	Малопицкий ФАП	ФАП	с.Малая Пица, д.Большая Пица, д.Выползово, д.Макраша, д.Ключищи, д.Кривая Грань	417	0	
13	Маргушинский ФАП	ФАП	с.Маргуша, д.Малое Терюшево, д.Княгиновка, с.Ишино, д. Осиновка, д.Токариха, д.Старое Поле	260	0	
14	Мигалихинский ФАП	ФАП	с.Мигалиха, л.Ольгино, д.Надеждино	181	0	
15	Румстихинский ФАП	ФАП	с.Румстиха, д.Берсениха	317	0	
16	Румянцевский ФАП	ФАП	с.Румянцево, д.Пунерь, д.Майморы, с.Симбилей, д.Староселье, д.Трухлей	800	0	строительство взамен существующего
17	Сарлейский ФАП	ФАП	с.Сарлей, д.Сарадон, д.Большое Сескино, д.Льготка, д.Учеватиха	739	0	
18	Таможниковский ФАП	ФАП	с.Таможниково, с. Помра, д.Вармалей, д.Устама, д.Чанниково	291	0	
19	Татарский ФАП	ФАП	с.Татарское, д.Бакшеево, д.Малое Сескино	682	0	
20	Тепелевский ФАП	ФАП	с.Тепелево, д.Кужадон, д.Старое Тепелево, д.Камаиха	456	0	
	Итого	Домовые хозяйства – 6 ед.		19969	530	

1	ГБУЗ НО "Дивеевская ЦРБ имени академика Н.Н. Блохина"	ЦРБ	с.Дивеево, п.Сатис, п.Новостройка,п. Орешки, п.Беленки,п.Полевой,п.Цыгановка,п.Хвощево, Березино, Большое Череватово, Верякуши, Владимировка, Глухово, Дерновка, Елизарьево, Ивановское, Ичалово, Коврез, Коннво, Кременки, Круглые Паны, д.Крутцы, д.Кутузово, д.Липовка, д.Маевка, д.Малое Череватово, Онучино, Ореховец, д.Осиновка, д.Полупочинки, д.Рузаново, д.Слепые, с.Смирново, Стуклово, Суворово, Сыресьево, Темяшево, Трудовое, с.Челатьма, д.Шахаево,с. Яковлевка	16582	200	
2,19	Сатисская участковая больница	УБ	п.Сатис, п.Новостройка, п.Орешки, п. Полевой, п. Беленки, п. Хвощево, д.Цыгановка	2189	75	
3	Больше- Череватовский ФАП	ФАП	с.Большое Череватово, д.Малое Череватово	654	0	
4	Верякушский ФАП	ФАП	с.Верякуши, д.Дерновка	425	0	
5	Глуховский ФАП	ФАП	с.Глухово	690	0	
6	Ивановский ФАП	ФАП	с.Ивановское, д. Сыресьево	512	0	
7	Елизарьевский ФАП	ФАП	с.Елизарьево, д.Трудовое	777	0	
8	Ичаловский ФАП	ФАП	с.Ичалово, д.Кутузово	205	0	
9	Конновский ФАП	ФАП	с.Конново,с. Березино, д.Темяшево, д.Шахаево	417	0	
10	Кременковский ФАП	ФАП	с.Кременки, с.Рузаново	633	0	
11	Круглопановский ФАП	ФАП	с.Круглые Паны	146	0	
12	Лихачевский ФАП	ФАП	д.Лихачи	130	0	
13	Маевский ФАП	ФАП	д. Маевка	269	0	
14	Онучинский ФАП	ФАП	с.Онучино	242	0	
15	Ореховский ФАП	ФАП	с.Ореховец	309	0	
16	Смирновский ФАП	ФАП	с. Смирново	221	0	
17	Стукловский ФАП	ФАП	с. Стуклово, д.Липовка	210	0	
18	Суворовский ФАП	ФАП	с.Суворово	623	0	
20	Полупочинковский ФАП			251	0	
	Итого	Домовые хозяйства – 7 ед.		25234	275	

1	"Уразовская ЦРБ"	ЦРБ	с.Уразовка, д.Кузьминка, д.Антяровка, д.Трехозер, д.Кадомка, Большое Рыбушкино, Малое Рыбушкино, Семеновка, Пошатово, Карга, Ендовищи, Красный Яр, дополнительно детское население:Кечасово,Чернуха,Мангушево,Екатериновка,Актуково,Овечий Овраг,Чембилей,Маресево,Ключищи,Александрово,Федоровка,Сарга,Абрамово,Ерпелево,Михайловка,Дубровка,Китово.	5298	150	
2,22	Салганская участковая больница	УБ	Салганы,Княжевка,Малая и Большая Мажарка,Акулинино,Лукьяновка,Маресево,Ключищи,Александрово,Федоровка,Сарга,Абрамово,Ерпелево,Михайловка,Дубровка,Китово,Кечасово,Чернуха,Мангушево,Екатериновка	2714	100	ВА
21	Медянская врачебная амбулатория	ВА	с. Кечасово, д. Екатериновка,с Чернуха, с. Мангушево	1318	25	ОВОП
3	Кечасовская врачебная амбулатория	ВА	с.Медяна,Чембилей,Актуково,Овечий Овраг.	408	0	ФАП
4	Абрамовский ФАП	ФАП	д. Абрамово	70	0	
	Актуковский ФАП	ФАП	д.Актуково	274	0	Закрытие ФАП
	Акулининский ФАП	ФАП	С.Акулинино	18	0	Закрытие ФАП
23	Александровский ФАП	ФАП	с. Александрово	109	0	
5	Большерыбушкинский ФАП	ФАП	с. Большое Рыбушкино	1196	0	
6	Дубровский ФАП	ФАП	д.Дубровка	66	0	
7	Ендовищинский ФАП	ФАП	с. Ендовищи	342	0	
	Ерпелевский ФАП	ФАП	с. Ерпелево	78	0	Закрытие ФАП
8	Каргинский ФАП	ФАП	д. Карга	143	0	
9	Китовский ФАП	ФАП	с. Китово , д. Загарино	92	0	
10	Ключищинский ФАП	ФАП	с. Ключищи	430	0	строительство взамен существующего
11	Красноярский ФАП	ФАП	с. Красный Яр	103	0	
12	Малорыбушкинский ФАП	ФАП	с. Малое Рыбушкино	640	0	
13	Маресевский ФАП	ФАП	с. Маресево, д. Ждановка	339	0	
14	Михайловский ФАП	ФАП	д. Михайловка	66	0	

15	Овечеовражский ФАП	ФАП	д. Овечий Овраг	205	0	
16	Пошатовский ФАП	ФАП	д. Пошатово	319	0	строительство взамен существующего
17	Саргинский ФАП	ФАП	с. Сарга		0	
18	Семеновский ФАП	ФАП	с. Семеновка	389	0	
24	Трехозерский ФАП	ФАП		100	0	
19	Федоровский ФАП	ФАП	с. Федоровка, д. Буяновка	84	0	
20	Чембилеевский ФАП	ФАП	с. Чембилей	384	0	строительство взамен существующего
	Итого			9738	275	
1	ГБУЗ НО "Княгининская ЦРБ	ЦРБ	Княгининский муниципальный округ: д.Горшково, с.Ананье, д.Редриково,д.Большое Корево, д. Малое Корево,с.Белка, д.Слотино, с.Потапово, д.Большие Колковицы, д.Оселок, д.Большая Андреевка, с.Спешнево, д. Шахматово,с.Песочное, д.Бубенки,д.Барково,д.Ракита,д.Ключищи,д.Яковлево, п.Возрождение,д.Сергиевка,д.Мокруша, с.Егорьевское,д.Юрьевка,д.Новоегорьевское, д.Новоселье, с.Островское, д.Драчиха,д.Долгая, д.Домашняя, д.Рогово, с.Покров,п.Михайловка, д.Озерки, д.Ивановка, д.Фоминка, с.Троицкое, д.Парково,д.Золотуха, д. Воля, с.Ургa, с.Шишковердь, д.Константиновка, д.Николаевка, д.Соловьево, с.Рубское,д.Новая, д.Сосновка	11350	150	
2	Ананьевский ФАП	ФАП	с.Ананье, д.Редриково,д.Большое Корево, д. Малое Корево,	342	0	строительство взамен существующего
3	Белкинский ФАП	ФАП	с.Белка, д.Слотино, с.Потапово, д.Большие Колковицы, д.Оселок	437	0	
4	Большеандреевский ФАП	ФАП	д.Большая Андреевка, с.Спешнево, д. Шахматово,с.Песочное	295	0	
5	Бубенковский ФАП	ФАП	д.Бубенки,д.Барково,д.Ракита,д.Ключищи,д.Яковлево	331	0	строительство взамен существующего
6	Возрожденский ФАП	ФАП	п.Возрождение,д.Сергиевка,д.Мокруша	406	0	
7	Егорьевский ФАП	ФАП	с.Егорьевское,д.Юрьевка,д.Новоегорьевское, д.Новоселье	159	0	строительство взамен существующего
8	Островский ФАП	ФАП	с.Островское, д.Драчиха,д.Долгая, д.Домашняя, д.Рогово	317	0	
9	Покровский ФАП	ФАП	с.Покров,п.Михайловка, д.Озерки, д.Ивановка, д.Фоминка	291	0	
10	Троицкий ФАП	ФАП	с.Троицкое, д.Парково,д.Золотуха,деревня Воля,	279	0	
11	Ургинский ФАП	ФАП	с.Ургa	151	0	строительство взамен существующего
12	Шишковердский ФАП	ФАП	с.Шишковердь, д.Константиновка, д.Николаевка,	81	0	строительство взамен существующего
13	ОВОП д.Соловьево	ОВОП	д.Соловьево, с.Рубское,д.Новая, д.Сосновка	603	20	

	Итого	Домовые хозяйства – 7 ед.		15042	170	
1,18	ГБУЗ НО Ковернинская ЦРБ	ЦРБ	Анисимово, Арефьево, Васильево, Кривое, Михайлово, Протазаново, Тезенино, Ключи, Клюкино, Куприно, Липовка,Б.Долы, Бобыльск, Пеуза, пос. Анисимово, Чудово, Шмаки,Б.Круты, Марковка, М.Круты, Мягкие, Романово, Шеломки,Бобылевка, Гордеевка, Кириловка, Малиновка, Мокловка, Невейка, Покровка, Протасиха, Рамешки, Рябиновка,Горево, Маза, Макаршино, Макридино, Мокино, Талица,Бетино, Гомино, П.-Иванов, П-Конев, Смородинное, Степаново, Сухая Хохлома,Беспалово, Б.Филино, Гарель, Грачиха, Гришино, Грязино, Демино, Колесниково, Кузьмино, Лукино, Малахово, М. Карпово, Мокушино, Мурени, М.Филино, Пески, Чащиха,Белые Пруды, Галанино, Захватово, Каменное, Короткое, Лужки, Шомохта,Гарель, Овечкино, п.Заречный, Павлово, Петрово, Понурово, Сермягино, Фатеево, Шляпино,Воротнево, Гордеевка, Семино, Кулигино, Мокушино, Новопокровское, Поселихино, Починки, Рассадино, Роймино,Трутнево, Художиха, Шабоши, Язвины,Березовка, Грачево, Гулыманово, Мешково, Тарасово, Урлино,Вихорево, Горево, Ермилово, Ермиловская стройка, Кротово,Калениха, Копани, Никитино, Овсяниково, Остра, Федорово, Шадрино,Бутавка, Волково, Гари, Гузолово, Михайлово, Степаново,Бориха, Вихорево, Выс. Успенский, Высоково, Наумово, Пичугино, Пос. Октябрьский, П.Семенов, Смоленское, Содомово,Беляево, Гавриловка, Ломы, Максимово, Старцево, Цибрики, Ширкомша,Бубново, Глибино, Дурандино, Желтухино, Ленино, Лифаново, Ловыгино, Медвежково, Оинское, Перехваткино, Скоробогатово, Сухоноска, Танюшкино, Фокино, Хмелеватка, Хрящи, Шалимово,Волоколам, Вязовка, Палама, Давыдово, Крутяки, Осиновка, Палама, Парамоново, Радость, Рябово, Белбаж.	10780	370	
2	Хохломская УБ	УБ	Казанцево,Пискома,Шишино,Быково,Брындино,Хохлома,Задорино,Крутово,Уткино,Сивцево,Кошелево	1881	0	ФАП (строительство нового здания)
3	Белбажская врачебная амбулатория	СВА	Волоколам, Вязовка, Палама, Давыдово, Крутяки, Осиновка, Палама, Парамоново, Радость, Рябово, Белбаж	1867	0	ФАП (строительство новго здания)
4	Гавриловская врачебная амбулатория	СВА	Беляево, Гавриловка, Ломы, Максимово, Старцево, Цибрики, Ширкомша	1867	25	
5	Скоробогатовская врачебная амбулатория	СВА	Бубново, Глибино, Дурандино, Желтухино, Ленино, Лифаново, Ловыгино, Медвежково, Осинское, Перехваткино, Скоробогатово, Сухоноска, Танюшкино, Фокино, Хмелевка, Хрящи, Шалимово.	1867	45	
6	ФАП д.Анисимово	ФАП	Анисимово, Арефьево, Васильево, Кривое, Михайлово, Протазаново, Тезенино, Ключи, Клюкино, Куприно,	545	0	
	ФАП д.Бетино	ФАП	Бетино, Гомино, П.-Иванов, П-Конев, Смородинное, Степаново, Сухая Хохлома	118	0	Закрытие ФАП
7	ФАП д.Б.Круты	ФАП	Б.Круты, Марковка, М.Круты, Мягкие, Романово, Шеломки ,Язвины.	358	0	

8	ФАП д.Волково	ФАП	Бутавка, Волково, Гари, Гузолово, Михайлово, Степаново	281	0	
9	ФАП д.Горево	ФАП	Горево, Маза, Макаршино, Макридино, Мокино, Талица	693	0	
10	ФАП д.Демино	ФАП	Беспалово, Б.Филино, Гарель, Грачиха, Гришино, Грязино, Демино, Колесниково, Кузьмино, Лукино, Малахово, М. Карпово, Мокушино, Мурени, М.Филино, Пески, Чащиха.	313	0	
	ФАП д.Ермиловская стройка	ФАП	Вихорево, Горево, Ермилово, Ермиловская стройка, Кротово.	74	0	Закрытие ФАП
11	ФАП д.Каменное	ФАП	Белые Пруды, Галанино, Захватово, Каменное, Короткое, Лужки, Шомохта	560	0	
12	ФАП д.Наумово	ФАП	Бориха, Вихорево, Выс. Успенский, Высоково, Наумово, Пичугино, Пос. Октябрьский, П.Семенов, Смоленское	155	0	
13	ФАП д.Понурово	ФАП	Гарель, Овечкино, п.Заречный, Павлово, Петрово, Понурово, Сермягино, Фатеево, Шляпино	515	0	
14	ФАП д.Рамешки	ФАП	Бобылевка, Гордеевка, Кириловка, Малиновка, Мокловка, Невейка, Покровка, Протасиха, Рамешки, Рябиновка.	195	0	
15	ФАП д.Семино	ФАП	Воротнево, Гордеевка, Семино, Кулигино, Мокушино, Новопокровское, Поселихино, Починки, Рассадино, Роймино,Трутнево, Художиха, Шабоши.	897	0	
16	ФАП д.Тарасово	ФАП	Березовка, Грачево, Гулыманово, Мешково, Тарасово, Урлино.	210	0	
17	ФАП д.Шадрино	ФАП	Калениха, Копани, Никитино, Овсяниково, Остра, Федорово, Шадрино.	339	0	
	ФАП д.Шмаки	ФАП	Б.Долы, Бобыльск, Пеуза, пос. Анисимово, Чудово, Шмаки.	66	0	Закрытие ФАП
	Итого	Домовые хозяйства – 34 ед.		23581	440	

1,15	ГБУЗ НО "Краснобаковская ЦРБ"	ЦРБ	р.п.Красные Баки, д.Разгуляи, д.Арефино, д.Дуплиха, с.Медведиха, п.Лесной курорт, п.Затон, с.Зубилиха, д.Вавилиха, д.Сенькино, д.Ляды, д.Удельная Чащиха, д.Березовец, д.Зубово, с.Кириллово, д.Козлово, д.Зотино, д.Текун, д.Потрохово, д.Михайлово, д. Якушово, д.Субботино, д. Ветошкино, д.Лысица, д.Подлысье, с.Ильинское, д.Шилиха, д.Заводь, д.Высоковка, п.Жаренский, с.Носовая, п.Пруды, п.Чибирь, д.Осиновка, д.Красногор, д.Сомиха, д.Овечкино, д.Оньшино, д.Вороватка, д.Жуково, д.Усольцево, п.Перехватка, д.Афанасиха, Д.Бажино, с.Чащиха, д.Трухино, д.Зашильское, д.Желтовка д.Баландиха, д.Черепаниха, с.Сквозняки, д.Сластники, д.Слониха, д.Софоново, с.Чемашиха, д.Лопатино, с.Ядрово, д.Кочеватово, д.Караси, д.Новоильинское	21435	540	
2	Ветлужская врачебная амбулатория	ВА	д.Кологривка, р.п.Ветлужский, д.Антропиха, д.Шижма, п.Быструха, с.Дмитриевское, д.Кашниково, д.В.Сарафаниха, д.Безглядово, д.Здекино, д.Н.Сарафаниха	5358	100	
3	Шеманихинская врачебная амбулатория	ВА	починок.Любимовский, д.Красные Усады, п.Шеманиха, п.Быстренский	1677	30	
	Арефинский фельдшерско-акушерский пункт	ФАП	д.Разгуляи, д.Арефино, д.Дуплиха, с.Медведиха	64	0	Закрытие ФАП
16	Быструхинский фельдшерко-акушерский пункт	ФАП	д.Шижма, п.Быструха	183	0	
4	Дмитриевский фельдшерско-акушерский пункт	ФАП	с.Дмитриевское, д.Кашниково, д.В.Сарафаниха, д.Безглядово, д.Здекино, д.Н.Сарафаниха	276	0	строительство взамен существующего
5	Затонский фельдшерско-акушерский пункт	ФАП	п.Лесной курорт, п.Затон	340	0	
6	Зубилихинский фельдшерско-акушерский пункт	ФАП	с.Зубилиха, д.Вавилиха, д.Сенькино, д.Ляды, д.Удельная Чащиха, д.Березовец	403	0	
	Зубовский фельдшерско-акушерский пункт	ФАП	д.Зубово	72	0	Закрытие ФАП
7	Кирилловский фельдшерско-акушерский пункт	ФАП	с.Кириллово	331	0	
8	Козловский фельдшерско-акушерский пункт	ФАП	д.Козлово, д.Зотино, д.Текун, д.Потрохово, д.Михайлово, д. Якушово	222	0	

9	Лысицкий фельдшерско-акушерский пункт	ФАП	д.Субботино, д. Ветошкино, д.Лысица, д.Подлысье, с.Ильинское	119	0	
10	Носовской фельдшерско-акушерский пункт	ФАП	д.Шилиха, д.Заводь, д.Высоковка, п.Жаренский, с.Носовая	436	0	
11	Прудовский фельдшерско-акушерский пункт	ФАП	п.Пруды	721	0	
	Сомихинский фельдшерско-акушерский пункт	ФАП	д.Осиновка, д.Красногор, д.Сомиха, д.Овечкино	34	0	Закрытие ФАП
	Усольцевский фельдшерско-акушерский пункт	ФАП	д.Оньшино, д.Вороватка, д.Жуково, д.Усольцево	105	0	Закрытие ФАП
12	Чащихинский фельдшерско-акушерский пункт	ФАП	п.Перехватка, д.Афанасиха, Д.Бажино, с.Чащиха	802	0	
13	Чемашихинский фельдшерско-акушерский пункт	ФАП	д.Трухино, д.Зашильское, д.Желтовка д.Баландиха, д.Черепаниха, с.Сквозняки, д.Сластники, д.Слониха, д.Софоново, с.Чемашиха, д.Лопатино	303	0	
	Чибирский фельдшерско-акушерский пункт	ФАП	п.Чибирь	115	0	Закрытие ФАП
14	Ядровский фельдшерско-акушерский пункт	ФАП	с.Ядрово, д.Кочеватово, д.Караси, д.Новоильинское	143	0	
	Итого	Домовые хозяйства – 4 ед.		33139	670	
1,44	ГБУЗ НО "Кстовская ЦРБ"	ЦРБ	г. Кстово	60904	1350	
2	Районная больница №1	РБ	г. Кстово	5513	225	поликлиника ЦРБ
3,35	Районная больница №2	РБ	с. Работки, п. Волжский, д. Голошубиха, д. Кувардино, д. Лавровка, д. Луговой Борок, д. Малиновка, д. Ачапное, д. Татинец, д. Слопинец, д. Абатурово, д. Чеченино	2817	300	УБ
4	Афонинская ВА	ВА	ст. Анкудиновка, д. Анкудиновка, д. Никульское, д. Кузьминка, д. Утечино, д. Афонино	4876	75	
5,34	Безводнинская ВА	ВА	д. Муханово, с. Великий Враг, д. Михальчиково, д. Карабатово, д. Подвалиха, с. Безводное, д. Зименки	1928	100	
6	Б. Борисовская ВА	ВА	с. Ближнее Борисово, д. Козловка, с. Вязовка, п. Дружный, д. Румянцево, д. Митино	4450	100	

7	Ждановская ВА	ВА	д. Опалиха, д. Черемисское, д. Малая Ельня, с. Большая Ельня, д. Ржавка, д. Фроловское, д. Крутая, п. Ждановский, п. Черемисский	9946	150	
8,36	Запрудновская ВА	ВА	с. Запрудное, с. Шава, д. Горяньково, д. Долгая Поляна, д. Семенищи, д. Калинино, с. Завражная Слобода, с. Варварское	2148	75	
9,37	Мокринская ВА	ВА	д. Новая Деревня, с. Новые Ключищи, д. Кривая Шелокша, д. Новая Пунерь, с. Семеть, д. Чаглава, с. Большое Мокрое, д. Зелецино, с. Елховка	2857	75	
10, 38	Н. Ликеевская ВА	ВА	д. Новоликеево, д. Ветчак, д. Толстобино, д. Починок, д. Караулово, д. Студенец	3635	50	
11, 39	Подлесовская ВА	ВА	с. Слободское, д. Подлесово, д. Спирино, д. Шмойлово, д. Горный Борок	1513	50	
12, 40	Прокошевская ВА	ВА	с. Толмачево, п. Искра, с. Ляписи, д. Красноселово, д. Попадейка, д. Серково, д. Семенцево, д. Цедень, д. Шерменево, д. Козловка, д. Конновка, д. Докукино, д. Прокошево, д. Волчиха, д. Красногорка	1634	50	
13, 41	Ройкинская ВА	ВА	п. Селекционной Станции, д. Ройка, п. Опытный, п. Садовский, с. Федяково, п. Культура	3936	75	
14, 42	Чернухинская ВА	ВА	д. Красногорка, д, Грязновка, с. Шелокша, д. Каменка, д. Келейниково, д. Старые Ключищи, д. Новониколаевка, д. Лапшлей, д. Мешиха, д. Вершинино, д. Владимировка, с. Выездное, с. Вередеево, с. Чернуха, д. Майдан	4441	100	
15, 43	Чернышихинская ВА	ВА	д. Соколищи, с. Лопатищи, д. Рамешки, д. Прокошевка, с. Соколово, д. Большое Лебедево, с. Чернышиха, д. Коровино, д. Высоково, д. Игрищи, с. Игумново, д Починок, д. Крутец, д. Сонино	1085	50	
16	Б-Ельнинский ФАП	ФАП	с. Большая Ельня	438	0	
17	Варварский ФАП	ФАП	с. Варварское, с. Завражная Слобода, д. Долгая Поляна, д. Семенищи	67	0	
18	В-Вражский ФАП	ФАП	с. Великий Враг, д. Зименки	427	0	
19	Ветчаковский ФАП	ФАП	д. Ветчак, д. Студенец, д. Починок	312	0	
20	Вязовский ФАП	ФАП	с. Вязовка, д. Митино	1530	0	
	Зелецинский ФАП	ФАП	д. Зелецино	0	0	Закрытие ФАП
21	Зименковский ФАП	ФАП	д. Зименки	345	0	
22	Игумновский ФАП	ФАП	с. Игумново, д. Починок	166	0	
23	Кузьминский ФАП	ФАП	д. Кузьминка	647	0	

24	Михальчиковский ФАП	ФАП	д. Михальчиково, д. Карабатово	565	0	
	Подвалихинский ФАП	ФАП	д. Подвалиха, д. Муханово, д. Караулово	0	0	Закрытие ФАП
25	Работкинский ФАП	ФАП	с. Работки	374	0	
	Ржавский ФАП	ФАП	д. Ржавка	0	0	Закрытие ФАП
	Семетский ФАП	ФАП	д. Семеть, д. Новая Пунерь, д. Кривая Шелокша	0	0	Закрытие ФАП
27	Слободской ФАП	ФАП	с. Слободское, д. Спирино	316	0	
	Толмачевский ФАП	ФАП	д. Толмачево, д. Искра, д. Цедень, д. Шерменево, д. Серково	0	0	Закрытие ФАП
26	Утечинский ФАП	ФАП	д. Утечино, д. Анкудиновка, ст. Анкудиновка	104	0	
28	ФАП п. Дружный	ФАП	п. Дружный	2082	0	
29	Федяковский ФАП	ФАП	с. Федяково, п. Опытный, п. Культура	688	0	
30	Фроловский ФАП	ФАП	д. Фроловское, д. Черемисское, п. Черемисский, д. Крутая	392	0	
31	Чаглавский ФАП	ФАП	д. Чаглава, с. Новые Ключищи, с. Елховка	643	0	
	Чеченинский ФАП	ФАП	д. Чеченино	0	0	Закрытие ФАП
32	Шавский ФАП	ФАП	с. Шава	286	0	
33	Шелокшанский ФАП	ФАП	д. Мешиха, д. Старые Ключищи, д. Вершинино, д. Владимировка	2096	0	ОВОП
	Итого	Домовые хозяйства – 16 ед.		122369	2825	
1,13	ГБУЗ НО "Кулебакская ЦРБ"	ЦРБ	г. Кулебаки, с.Ломовка, с.Шилокша, с.Мурзицы, р.п. Велетьма, д. Серебрянка, п. Совхозный, д. Тумалейка, д. Пушлей, д. Благовещенка, д. Красный Родник, п. Первомайский, п. Молочная Ферма, д. Михайловка, д. Кутузовка, д. Знаменка, д. Красновка, п. Лесозавода, д. Петровка	32518	1000	
	Меляевская участковая больница	УБ	р.п.Гремячево.д Меляево.с.Теплово	2350	0	Реорганизация путем объединения с Гремячевской ВА
2	Гремячевская врачебная амбулатория	ВА	р.п.Гремячево	2781	130	
3	Саваслейская врачебная амбулатория	ВА	с.Саваслейка,п. Мыза,д.Новая Саваслейка,д.Горбачиха	2490	30	
4	Велетьменский ФАП	ФАП	р.п.Велетьма	967	0	

5	Ломовский ФАП	ФАП	с.Ломовка	1530	0	
6	Михайловский ФАП	ФАП	д.Михайловка,д.Кутузовка,д.Знаменка,д.Красновка,п.Лесозавода,д.Петровка	154	0	
7	Мурзицкий ФАП	ФАП	с.Мурзицы	1730	0	
8	Первомайский ФАП	ФАП	п.Первомайский	293	0	
9	Серебрянский ФАП	ФАП	д.Серебрянка,п.Совхозный,д.Тумалейка,д.Пушлей,д.Благовещенка,дКрасный Родник	240	0	
10	Тепловский ФАП	ФАП	с.Теплово	1785	0	строительство взамен существующего
11	ФАП Молочная Ферма	ФАП	п.Молочная Ферма	201	0	строительство взамен существующего
12	Шилокшанский ФАП	ФАП	с.Шилокша	1134	0	
	Итого	Домовые хозяйства – 2 ед.		48173	1160	
1	ГБУЗ НО "Лукояновская ЦРБ"	ЦРБ	г.Лукоянов, с.Б.Мамлеево, с.Мерлиновка, с.Надежинка, с.Неверово, д.Николаневка, д.Фоминки, с.Саврасово, с.Ульяново, с.Т.Майдан, с.Б.Аря, с.Тютюши, д.Докучаево, с.Крюковка, с.Сонино, с.Лопатино, с.Гаврилово, с.Владимировка, с.Чуфарово, с.Иванцево, с.Поя, с.М.Мамлеево, д.Волчиха, д.Н.Дар, п.Городок, с.Гари, с.Новоселки, с.Пичингуши, с.Перемчалки, с.Александровка, д.Березовка, с.Кудеярово	23959	750	
2,3 2	Разинская больница	ГБ	р.п.им.Ст.Разина, с.Покровка, д.Бутская, с.Санки, д.Орловка, с.Н.Михайловка, с.Печи, п.Средний, п.Полевой, п.Панзелка, п.Курилиха	2307	100	УБ
3	Больше-Маресьевская УБ	УБ	с.Б.Маресьево, с.Кельдюшево, с.Елфимово, с.М.Поляна, с.Кр.Поляна, с.Чиргуши, с.Никулино, с.Нехорошево, д.М.Васильевка, п.Ладыгино	1325	0	ФАП
4	Шандровская УБ	УБ	с.Шандрово, с.С.Майдан, с.Н.Майдан, с.Салдоманово, с.Атингеево, с.Мессинговка	911	15	
5	Ульяновская ВА	ВА	микрорайон №2 с. Ульяново	2527	60	
6	Атингеевский ФАП	ФАП	с. Атингеево	341	0	
	Берёзовский ФАП	ФАП	с. Берёзовка	59	0	Закрытие ФАП
7	Больше-Арский ФАП	ФАП	с. Большие Ари, с.Докучаево	516	0	
8	Больше-Мамлеевский ФАП	ФАП	с. Большое Мамлеево	641	0	

	Бутский ФАП	ФАП	п. Бутский	52	0	Закрытие ФАП
9	Владимировский ФАП	ФАП	с. Владимировка	212	0	
	Гарской ФАП	ФАП	с. Гари	66	0	Закрытие ФАП
10	Елфимовский ФАП	ФАП	с. Елфимово	199	0	
11	Иванцевский ФАП	ФАП	с. Иванцево	618	0	
	Красно-Полянский ФАП	ФАП	с. Красная Поляна	46	0	Закрытие ФАП
12	Крюковский ФАП	ФАП	с. Крюковка	460	0	
13	Кудеяровский ФАП	ФАП	с. Кудеярово	1959	0	
14	Лопатинский ФАП	ФАП	с. Лопатино, с. Гаврилово	549	0	
15	Мало-Мамлеевский ФАП	ФАП	с. Малое Мамлеево	487	0	
16	Мало-Полянский ФАП	ФАП	с. Малая Поляна	239	0	
17	Мерлиновский ФАП	ФАП	с. Мерлиновка, с. Надёжинка, п. Гарской	176	0	
18	Неверовский ФАП	ФАП	с. Неверово	207	0	
19	Нехорошевский ФАП	ФАП	с. Нехорошево	195	0	
20	Никулинский ФАП	ФАП	с. Никулино	273	0	
	Ново-Михайловский ФАП	ФАП	с. Новая Михайловка	69	0	Закрытие ФАП
21	Новосёлковский ФАП	ФАП	с. Новосёлки	117	0	
	Перемчалковский ФАП	ФАП	с. Перемчалки	54	0	Закрытие ФАП
22	Печинский ФАП	ФАП	с. Печи	320	0	
23	Пичингушский ФАП	ФАП	с. Пичингуши	194	0	
24	Пойский ФАП	ФАП	с. Поя	276	0	
25	Покровский ФАП	ФАП	с. Покровка	168	0	
	Романовский ФАП	ФАП	с. Романовка	26	0	Закрытие ФАП
26	Саврасовский ФАП	ФАП	с. Саврасово	422	0	
27	Салдоманов-Майданский ФАП	ФАП	с. Салдаманов Майдан	175	0	
28	Санковский ФАП	ФАП	с. Санки	100	0	

29	Тольско-Майданский ФАП	ФАП	с. Тольский Майдан	656	0	
30	Ульяновский ФАП	ФАП	с. Ульяново	688	0	
31	Чиргушский ФАП	ФАП	с. Чиргуши	264	0	
	Чуфаровский ФАП	ФАП	с. Чуфарово	57	0	Закрытие ФАП
	Итого			41910	925	
1,26	ГБУЗ НО "Лысковская ЦРБ"	ЦРБ	г. Лысково	36981	600	
			д. Головково			
			д. Неверово			
			с. Асташиха			
			с. Белозериха			
			п. Березки			
			с. Валава			
			д. Княжиха			
			с. Стрелка			
			с. Кириково			
			с. Ляпуны			
			с. Красная Лука			
			с. Летнево			
			д. Ермолино			
			д. Монори			
			д. Большое Шипилово			
			д. Малое Шипилово			
			д. Богомолово			
			д. Белавино			
			д. Баранниково			
			д. Малиновка			

			с. Преснецово			
			д. Кокореково			
			с. Трофимово			
			д. Лысая Гора			
2,25	Валковская участковая больница	УБ	с. Валки	1765	90	
			п. Бор			
			с. Великовское			
			п. Верхний Красный Яр			
			п. Керженец			
			д. Комариха			
			п. Макарьево			
			с. Нижний Красный Яр			
			с. Сельская Маза			
			д. Черная Маза			
			д. Хохолевка			
3	Барминская врачебная амбулатория	ВА	с. Бармино	1832	30	
			п. Анатольевка			
			с. Варганы			
			д. Кременки			
4	Кисловская врачебная амбулатория	ВА	д. Бахмут	1505	0	ФАП
			д. Брюханово			
			с. Дубенщино			
			с. Егорьевское			
			д. Елевка			
			с. Кисловка			
			д. Кожино			

			с. Колычево			
			д. Лыткино			
			с. Окишино			
			д. Покровка			
			д. Саревка			
			с. Семово			
			д. Сумкино			
			п. Нива			
			д. Уткино			
			с. Юткино			
5	Леньковская врачебная амбулатория	ВА	с. Леньково	1831	30	
			д. Гугино			
			п. Друг Крестьянина			
			д. Коноплянка			
			д. Коробиха			
			д. Курбатиха			
			д. Лебедиха			
			д. Лужки			
			с. Негоново			
			с. Никольское			
			д. Перелетиха			
			с. Плотинское			
			с. Ратунино			
			п. Труд			
			с. Чернуха			
6	Просецкая врачебная	ВА	с. Просек	1536	0	ФАП (строительство нового здания)

	амбулатория		с. Красный Оселок			
			д. Ерзовка			
			с. Исады			
			п. Красновидово			
			п.Крестьянка			
			п. Новинки			
			п. Очаиха			
7	Асташихинский ФАП	ФАП	с. Асташиха	148	0	
8	Белозерихинский ФАП	ФАП	с. Белозериха	379	0	
			п. Березки			
9	Борский ФАП	ФАП	п. Бор	231	0	
			с. Сельская Маза			
10	Валавский ФАП	ФАП	с. Валава	303	0	
			д. Княжиха			
			с. Стрелка			
11	Варганский ФАП	ФАП	с. Варганы	409	0	
12	Великовский ФАП	ФАП	с. Великовское	359	0	
			д. Комариха			
13	Елховский ФАП	ФАП	д. Елховка	179	0	
			д. Казыевка			
			д. Каменка			
14	Кириковский ФАП	ФАП	с. Кириково	804	0	
			с. Ляпуны			
			с. Красная Лука			
15	Красно-Осельский ФАП	ФАП	с. Красный оселок	604	0	
			с. Ляпуны			

			п. Крестьянка			
			п. Очаиха			
			п. Красновидово			
			п. Новинки			
16	Кременковский ФАП	ФАП	д. Кременки	326	0	
17	Летневский ФАП	ФАП	с. Летнево	626	0	
			д. Ермолино			
			д. Монори			
			д. Большое Шипилово			
			д. Малое Шипилово			
			д. Богомолово			
			д. Белавино			
			д. Баранниково			
18	Малиновский ФАП	ФАП	д. Малиновка	346	0	
			с. Преснецово			
			д. Кокореково			
19	Никольский ФАП	ФАП	с. Никольское	602	0	
			д. Лебедиха			
			д. Д.Перелетиха			
			с. Чистое Поле			
			п. Вадимовка			
20	Петровский ФАП	ФАП	с. Петровка	284	0	
			д. Лывы			
21	Трофимовский ФАП	ФАП	с. Трофимово	1507	0	
			д. Лысая Гора			
22	Ушаковский ФАП	ФАП	д. Ушаковка	224	0	

			с. Исады			
			с. Окишино			
23	Черномазский ФАП	ФАП	с. Черная Маза	267	0	
			д. Хохолевка			
24	Чернухинский ФАП	ФАП	с. Чернуха	371	0	
			д. коробиха			
			д. Коноплянка			
			д. Лужки			
			с. Плотинское			
27	Берендеевский ФАП					Строительство ФАП
	Итого	Домовые хозяйства – 12 ед.		53838	750	
1	ГБУЗ НО "Навашинская ЦРБ"	ЦРБ	г.Навашино, с.Б-Окулово, д.М-Окулово, с.Сонино, д.Горицы, с.Новашино, д.Угольное, с.Монаково, с.Коробково, с.Ефаново, п.Степурино, с.Натальино, д.Родяково, д.Левино, д.Рогово, д.Салавирь, д.Румасово, с.Поздняково, п.Теша, с.Валтово, д.Степурино, р-д Велетьма, д.Ярцево, р-д Приокский, д.Бельтеевка, д.Ольховка, д.Князево, д.Безверниково, д.Малышево, д.Красный Октябрь, д. Петряево, д.Анцифрово, д.Кутарино, д.Покров, д.Волосово, с.Чудь, д.Мартюшиха, д.Трудовик, с.Спас-Седчено, с.Дедово, д.Кониловка, п.Судострой, д.Родионихa, д.Ефремово, д.Кондраково, р-д Валтово, д.Пустынь, д.Кистаново, д.Бобровка	21944	400	
2	Поздняковская ВА	ВА	с.Поздняково, д.Малышево, д.Красный Октябрь, д.Петряево, д.Анцифрово, д.Кутарино	685	30	ОВОП (строительство нового здания)
3	Пустынская ВА	ВА	д.Валтово, д.Пустынь, д.Кистаново	294	0	ФАП
4	Тешинская ВА	ВА	п.Теша	1007	0	ФАП (строительство нового здания)
5	Б-Окуловский ФАП	ФАП	с.Б-Окулово	1548	0	
6	Горицкий ФАП	ФАП	д.Горицы	119	0	строительство взамен существующего
7	Ефановский ФАП	ФАП	с.Ефаново, д.Корниловка, п.Судострой, д.Родионихa, д.Ефремово, д.Кондраково	384	0	
8	Коробковский ФАП	ФАП	д.Коробково, д.Трудовик, с.Спа-Седчено, с.Дедово	349	0	
	Левинский ФАП	ФАП	д.Левино	81	0	Закрытие ФАП

9	М-Окуловский ФАП	ФАП	д.М-Окулово, д.Ярцево	248	0	строительство взамен существующего
10	Монаковский ФАП	ФАП	с.Монаково, д.Чудь, д.Мартюшиха	189	0	
11	Натальинский ФАП	ФАП	с.Натальино, п.Мещерское, п.Масловское, р-зд Велетьма	1036	25	ОВОП(строительство нового здания)
12	Новошинский ФАП	ФАП	с.Новошино, д.Ольховка, д.Князево, Безверниково	414	0	
13	Роговский ФАП	ФАП	д.Рогово, д.Степурино	151	0	строительство взамен существующего
	Родяковский ФАП	ФАП	д.Родяково	195	0	Закрытие ФАП
	Румасовский ФАП	ФАП	д.Бобровка, д.Румасово	53	0	Закрытие ФАП
14	Салавирский ФАП	ФАП	д.Салавирь	172	0	строительство взамен существующего
15	Сонинский ФАП	ФАП	с.Сонино, д.Бельтеевка	222	0	строительство взамен существующего
16	Степуринский ФАП	ФАП	п.Степурино, р-зд Валтово	407	0	
	Угольновский ФАП	ФАП	д.Угольное, д.Покров, д.Волосово	81	0	Закрытие ФАП
	Итого	Домовые хозяйства – 5 ед.		29579	455	
1,31	ГБУЗ НО "Павловская ЦРБ"	ЦРБ	г.Павлово, г.Ворсма, г.Горбатов, д.Борок, д.Вержнее Кожуково, д.Лисенки, д.Мещера, д.Мунькино, д.Нижнее Кожухово, д.Низково, с.Окулово, д.Пестряково, д.Погорелка, д.Поляна, д.Попадьино, д.Пруды, д.Сосновка, с.Чмутово, д.Чубалово, р.п.Тумботино, д.Бабасово, д.Большое Окское, д.Венец, д.Козловка, д.Малое Окское, д.Новое Щербинино, д.Самойловка, д.Санницы, д.Старое Щербинино д.Степаньково д.Щелково, д.Щепачиха, д.Шульгино, С.Абабково, д.Гомзово, д.Жестелево, д.Захарово,д. Касаново, д.Комарово, д.Малая Тарка, д.Медвежье, д.Молодежный , с.Вареж, д. Аксентьево, д. Бандино, с. Большое Иголкино, д. Буженово, д. Вакулово, д. Выборково, д. Горбаново, д. Криуша, д. Кряжи, д. Липовицы, д. Лохани, с. Малое Иголкино, д. Максаково, д. Михалицы, д. Мошково, д. Ново, д. Пурка, д. Чирьево, д. Чирятьево, д. Шамшилово, д. Юрьевец, с Грудцино, д. Долотково, д.Дуброво, д. Кишкино, с. Фроловское , д. Чудиново, д. Лаптево, с. Большое Давыдово, с. Большое Мартово, д. Булатниково, с. Детково, д. Малое Мартово, д. Мордовское, д. Чернеево , д. Шишкино, с. Ярымово, д. Ясенцы, д. Ворвань, д. Кишемское, д. Коровино, д. Рыбино, с. Таремское, д. Александровка, д. Амачкино, д. Долгово, д. Завалищи, д. Заплатино, д. Крюки, д. Меленки, д. Молявино, д. Шепелево	95732	1400	
2	Городская больница № 2 ГБУЗ НО "Павловская ЦРБ"	ГБ	г.Павлово	12795	250	

3	Ворсменская городская больница	ГБ	г.Ворсма , с.Грудцино, д. Долотково,д. Дуброво, д.Кишкино, д.Фроловское, д.Чудиново, с.Ясенцы, д.Ворвань, д.Кишемское , д.Коровино, д.Рыбино,д. Захарово, д.Комарово, д.Гомзово	13459	250	
4	Горбатовская городская больница	ГБ	г. Горбатов, д.Борок, д.Верхнее Кожухово, д.Лисенки, д.Мещера, д.Мунькино, д.Нижнее Кожухово, д.Низково, с.Окулово, д.Пестряково, д.Погорелка, д.Поляна д.Попадьино, д.Пруды, д.Сосновка, с.Чмутово, д.Чубалово	2570	150	ВА
5	Тумботинская больница ГБУЗ НО "Павловская ЦРБ"	ГБ	р.п.Тумботино д.Бабосово, д.Большое Окское, д.Венец, д.Козловка, д.Малок Окское, д.Новое, д.Щербинино, д.Старое Щербинино, д.Самойловка, д.Санницы, д.Степаньково, д.Шульгино, д.Щелково , д.Щепачиха	8881	150	
6	Детская больница "Айболит" ГБУЗ НО "Павловская ЦРБ"	ДГБ	г.Павлово, г.Ворсма, г.Горбатов, д.Борок, д.Вержнее Кожуково, д.Лисенки,д.Мещера, д.Мунькино, д.Нижнее Кожухово, д.Низково, с.Окулово, д.Пестряково, д.Погорелка, д.Поляна, д.Попадьино, д.Пруды, д.Сосновка, с.Чмутово, д.Чубалово, р.п.Тумботино, д.Бабасово, д.Большое Окское, д.Венец, д.Козловка, д.Малое Окское, д.Новое Щербинино, д.Самойловка, д.Санницы, д.Старое Щербинино д.Степаньково д.Щелково, д.Щепачиха, д.Шульгино, С.Абабково, д.Гомзово, д.Жестелево, д.Захарово,д. Касаново, д.Комарово, д.Малая Тарка, д.Медвежье, д.Молодежный , с.Вареж, д. Аксентьево, д. Бандино, с. Большое Иголкино, д. Буженово, д. Вакулово, д. Выборково, д. Горбаново, д. Криуша, д. Кряжи, д. Липовицы, д. Лохани, с. Малое Иголкино, д. Максаково, д. Михалицы, д. Мошково, д. Ново, д. Пурка, д. Чирьево, д. Чирятьево, д. Шамшилово, д. Юрьевец, с Грудцино, д. Долотково, д.Дуброво, д. Кишкино, с. Фроловское , д. Чудиново, д. Лаптево, с. Большое Давыдово, с. Большое Мартово, д. Булатниково, с. Детково, д. Малое Мартово, д. Мордовское, д. Чернеево , д. Шишкино, с. Ярымово, д. Ясенцы, д. Ворвань, д. Кишемское, д. Коровино, д. Рыбино, с. Таремское, д. Александровка, д. Амачкино, д. Долгово, д. Завалищи, д. Заплатино, д. Крюки, д. Меленки, д. Молявино, д. Шепелево	17503	900	

7	Родильный дом ГБУЗ НО "Павловская ЦРБ"	РД	г.Павлово, г.Ворсма, г.Горбатов, д.Борок, д.Вержнее Кожуково, д.Лисенки,д.Мещера, д.Мунькино, д.Нижнее Кожухово, д.Низково, с.Окулово, д.Пестряково, д.Погорелка, д.Поляна, д.Попадьино, д.Пруды, д.Сосновка, с.Чмутово, д.Чубалово, р.п.Тумботино, д.Бабасово, д.Большое Окское, д.Венец, д.Козловка, д.Малое Окское, д.Новое Щербинино, д.Самойловка, д.Санницы, д.Старое Щербинино д.Степаньково д.Щелково, д.Щепачиха, д.Шульгино, С.Абабково, д.Гомзово, д.Жестелево, д.Захарово,д. Касаново, д.Комарово, д.Малая Тарка, д.Медвежье, д.Молодежный , с.Вареж, д. Аксентьево, д. Бандино, с. Большое Иголкино, д. Буженово, д. Вакулово, д. Выборково, д. Горбаново, д. Криуша, д. Кряжи, д. Липовицы, д. Лохани, с. Малое Иголкино, д. Максаково, д. Михалицы, д. Мошково, д. Ново, д. Пурка, д. Чирьево, д. Чирятьево, д. Шамшилово, д. Юрьевец, с Грудцино, д. Долотково, д.Дуброво, д. Кишкино, с. Фроловское , д. Чудиново, д. Лаптево, с. Большое Давыдово, с. Большое Мартово, д. Булатниково, с. Детково, д. Малое Мартово, д. Мордовское, д. Чернеево , д. Шишкино, с. Ярымово, д. Ясенцы, д. Ворвань, д. Кишемское, д. Коровино, д. Рыбино, с. Таремское, д. Александровка, д. Амачкино, д. Долгово, д. Завалищи, д. Заплатино, д. Крюки, д. Меленки, д. Молявино, д. Шепелево	45667	200	
8	Стоматологическая поликлиника ГБУЗ НО "Павловская ЦРБ"	СП	г.Павлово, г.Ворсма, г.Горбатов, д.Борок, д.Вержнее Кожуково, д.Лисенки,д.Мещера, д.Мунькино, д.Нижнее Кожухово, д.Низково, с.Окулово, д.Пестряково, д.Погорелка, д.Поляна, д.Попадьино, д.Пруды, д.Сосновка, с.Чмутово, д.Чубалово, р.п.Тумботино, д.Бабасово, д.Большое Окское, д.Венец, д.Козловка, д.Малое Окское, д.Новое Щербинино, д.Самойловка, д.Санницы, д.Старое Щербинино д.Степаньково д.Щелково, д.Щепачиха, д.Шульгино, С.Абабково, д.Гомзово, д.Жестелево, д.Захарово,д. Касаново, д.Комарово, д.Малая Тарка, д.Медвежье, д.Молодежный , с.Вареж, д. Аксентьево, д. Бандино, с. Большое Иголкино, д. Буженово, д. Вакулово, д. Выборково, д. Горбаново, д. Криуша, д. Кряжи, д. Липовицы, д. Лохани, с. Малое Иголкино, д. Максаково, д. Михалицы, д. Мошково, д. Ново, д. Пурка, д. Чирьево, д. Чирятьево, д. Шамшилово, д. Юрьевец, с Грудцино, д. Долотково, д.Дуброво, д. Кишкино, с. Фроловское , д. Чудиново, д. Лаптево, с. Большое Давыдово, с. Большое Мартово, д. Булатниково, с. Детково, д. Малое Мартово, д. Мордовское, д. Чернеево , д. Шишкино, с. Ярымово, д. Ясенцы, д. Ворвань, д. Кишемское, д. Коровино, д. Рыбино, с. Таремское, д. Александровка, д. Амачкино, д. Долгово, д. Завалищи, д. Заплатино, д. Крюки, д. Меленки, д. Молявино, д. Шепелево	95732	400	
9,26	Абабковская сельская врачебная амбулатория	СВА	с.Абабково , д. Жестелево, д. Касаново, д. М.Тарка, д. Медвежье, п. Молодежный	1545	70	
10, 29	Таремская сельская врачебная амбулатория	СВА	с Таремское , д. Завалищи, д. Заплатино д. Крюки , д. Молявино, д. Меленки, д.Долгово, д. Вареж,д. Большое Иголкино , д. Лохани . Д. Максаково, д. Малое Иголкино, д. Пурка, д. Юрьевец, д. Аксентьево, д. Криуша, д. Кряжи , д. Чирятьево	2970	50	
11, 30	Ясенецкая сельская врачебная амбулатория	СВА	д.Ясенцы	1546	70	

12	Варежкий ФАП	ФАП	с.Вареж, д. Пурка, д. Криуша, д. Ново	479	0	
13	Кряжовский ФАП	ФАП	д.Кряжи , д.Мошково, д.Михалицы , д.Бандино	112	0	
14	Лоханский ФАП	ФАП	д.Лохани, д. Меленки, д. Юрьевец	236	0	
15	Мало-Иголкинский ФАП	ФАП	с.. Малое Иголкино, д. Большое Иголкино, д.Аксентьево, д.Чирятьево, д. Максаково , д.Шамшилово	209	0	
16	Молявинский ФАП	ФАП	д.Молявино, д.Долгово, д. Амачкино, д.Александровка, д.Шепелево	544	0	
17	ФАП с. Грудцино	ФАП	с. Грудцино, д.Долотково , д.Фроловское , д.Дуброво	1309	0	
18	ФАП д. Кишкино	ФАП	д. Кишкино	93	0	
19	ФАП д. Комарово	ФАП	д.Комарово, д.Гомзово,д. Захарово	525	0	
20	ФАП д. Коровино	ФАП	д.Коровино, д. Кишемское, д.Ворвань, д. Рыбино	405	0	
21	ФАП НПС Степаньково	ФАП	д.НПС Степаньково, д. Степаньково	119	0	
22	ФАП с Чмутово	ФАП	с.Чмутово, д. Сосновка, д. Пруды, д. Погорелка, д. Борок, д. Окулово, д.Лисенки, д. Мещера, д. Мунькино	249	0	
23	ФАП д. Щепачиха	ФАП	д.Щепачиха, д. Щелково, д. Бабосово	173	0	
24	Чернеевский ФАП	ФАП	д.Чернеево, д. Шишкино, д. Детково	116	0	
25	Ярымовский ФАП	ФАП	д. Большое Мартово ,д. Малое Мартово, д.Булатниково, д.Мордовское, с.Ярымово	923	0	
27	Офис врача общей практики с. Большое Давыдово	ОВОП	с. Б. Давыдово	1526	10	
28	Офис врача общей практики д. Лаптево	ОВОП	д. Лаптево	1206	10	
32	ФАП д.Старое Щербинино		д.Ст. Щербинино			
	Итого	Домовые хозяйства – 5 ед.		306624	3910	
1	ГБУЗ НО "Первомайская ЦРБ"	ЦРБ	г. Первомайск,с. Шутилово, п. Корсаково, п. Никольский, п. Пушкино,с. Обухово, д. Малиновка, с. Пандас п. Берещино, д. Берещино д. Петровка, д. Каналгуши, д. Григорьевка, д. Цыгановка,с. Нелей, д. Пруды, с. Русиново, д. Гремячка, д. Елховка, д. Елев Враг,с. Николаевка, д. Аксел, д. Верзеляй, д. Урей, д. Карамзиновка	17845	500	

2,13	Рогожская СВА	СВА	с. Успенское, с. Кошелиха, п. Прибрежный, с. Большой Макателем, с. Бабино,д. Комкино,с. Хозино,с. М. Макателем, с. Лапша, п. Рогожинский	1062	75	
3,14	Сатисская ВА	ВА	р.п. Сатис	1382	100	
4	Берещинский ФАП	ФАП	п. Берещино, д. Берещино	290	0	
5	Кошелихинский ФАП	ФАП	с. Кошелиха, с. Бабино, д. Комкино, п. Прибрежный, с. Хозино	464	0	строительство взамен существующего
6	Мало-Макателемский ФАП	ФАП	с. М.Макателем, с. Лапша, с. Рогожка	212	0	строительство взамен существующего
7	Нелейский ФАП	ФАП	с. Нелей, д. Пруды, с. Русиново, д. Гремячка, д. Елховка, д. Елев Враг	182	0	строительство взамен существующего
8	Николаевский ФАП	ФАП	с. Николаевка, д. Аксел, д. Верзеляй, д. Урей, д. Карамзиновка	322	0	строительство взамен существующего
9	Обуховский ФАП	ФАП	с. Обухово, д. Малиновка, с. Пандас	164	0	
10	Петровский ФАП	ФАП	д. Петровка, д. Каналгуши, д. Григорьевка, д. Цыгановка	269	0	
11	Успенский ФАП	ФАП	с. Успенское	104	0	
12	Шутиловский ФАП	ФАП	с. Шутилово, п. Корсаково, п. Никольский, п. Пушкино	360	0	
	Итого	Домовые хозяйства – 1 ед.		22656	675	
1	ГБУЗ НО "Перевозская ЦРБ"	ЦРБ	г. Перевоз, д. Коноплянка, д. Чергать, с.Палец, п.Широкий, д.Вязовка,д.Дубки, с.Тилинино, п.Центральный, с.Сунеево, с.Танайково, д.Борок, д.Карташиха, д.Беляниха, с.Шпилево, д.Киселиха, д.Сквозново, д.Фатьянково, д.Орлово, д.Медведково, с.Поляна, д.Селищи, д.Зключная, с.Ичалки, д.Красная горка, с.Большие Кемары, д.Малые Кемары, д.Выжлеи, с.Вельдеманово, д.Зименки, с.Ревезень, участок Новый путь, пос.им.Дзержинкого, д.Смородиха, с.Мармыжи, с.Пилекшево, д.Козловка, с.Балахна, с.Дубское, д.Чепас, с.Ягодное, д.Ковалево, с.Гридино, с.Каменка, д.Павловка, с.Крутое, с.Шершово, д.Горышкино, с.Корсаково	14315	150	
2	Вельдемановский ФАП	ФАП	с.Вельдеманово,д.Зименки	273	0	
3	Дзержинский ФАП	ФАП	п.им.Дзержинского,д.Смородиха,д.Мармыжи	325	0	
4	Дубской ФАП	ФАП	с.Дубское,д.Чепас	660	0	
5	Ичалковский ФАП	ФАП	с.Ичалки,д.Красная горка	589	0	
6	Каменский ФАП	ФАП	с.Каменка,д.Павловка,д.Крутое	192	0	строительство взамен существующего
7	Б.Кемарский ФАП	ФАП	с.Большие Кемары,д.Малые Кемары,д.Выжлеи	240	0	

	Корсаковский ФАП	ФАП	с.Корсаково	47	0	Закрытие ФАП
8	Палецкий ФАП	ФАП	с.Палец, п.Широкий, д.Вязовка,д.Дубки	178	0	
	Пилекшевский ФАП	ФАП	д.Пилекшево,д.Козловка,д.Балахна	30	0	Закрытие ФАП
9	Полянский ФАП	ФАП	с.Поляна,д.Селищи, д.Заключная	284	0	
10	Ревезенский ФАП	ФАП	с.Ревезень,уч.Новый путь	318	0	
11	Сунеевский ФАП	ФАП	с.Сунеево	93	0	
12	Танайковский ФАП	ФАП	с.Танайково, д.Борок,д.карташиха, д.Беляниха	621	0	
13	Тилининский ФАП	ФАП	с.Тилинино	390	0	
14	Центральный ФАП	ФАП	п.Центральный	526	0	
15	Шершовский ФАП	ФАП	с.Шершово,д.Горышкино	86	0	
16	Шпилевский ФАП	ФАП	с.Шпилево, д.Киселиха, д.сквозново, д.Фатьянково, д.Орлово,д.Медведково	308	0	
17	Ягодинский ФАП	ФАП	с.Ягодное, д.Ковалево,д.Гридино	467	0	
	Итого	Домовые хозяйства – 7 ед.		19957	150	
1,27	ГБУЗ НО "Пильнинская ЦРБ"	ЦРБ	Ваньково, М- Андосово, Владимировка, Ожгибовка, Заря, Ащериха, Столбищи, Буденовка, Старинское, Соколиха, Б- Андосово, Гари, Алексеевка, Я - Поляна, Разъезд Андосово, Тенекаево, Борнуково, Архангеловка, Княжиха, Жданово, Мамешево, Кисленка, Юморга, Деяново, Романовка, Саранка, Шахово, Арьевка, Л - Поляна, Рыхловка, Межное Майдан, Алисаново, Левашовка, Б - Александровка, Озеровка, Андреевка, Беловка, Тимофеевка, Ульяновка, Мальцево, Болобоново, Борщиково, Плетниха, Бортсурманы, Ягодное, Козловка, Рословка, Ялма, Озерки, Барятино, Карачары,Наваты, М -Майдан,Добровольевка, Балеевка, Ст - Мочалеи,Куликовка, Н- Мочалеи, Кр. Горка, Каменка, Романовка, Н - Никольское, Бакшандино, Языково, Лекаревка, Курмыш, Петряксы, Калиновка, Знаменское, Медяна. р.п. Пильна: Ул. Ленина, 2 Набережная, пл. Революции, Советская, мкн. Западный, Садовая, пер. Центральный, Строителей, Революции, Пушкина, пер. Больничный, Колхозная, Юбилейная, 40 лет Победы, Тарлыкова, Молодежная, Т - Мартемьяновой, Школьная, Солнечная, Шалаева, Блохина, Новая, 1 Мая, Урицкого, Речная, Коммуны, Октябрьская, Калинина, Парковая, Вишневая, Свободы, 1 Набережная, Карла Маркса, пл. Советская, пос. Южный, Вокзальная, Мира, Дружбы, летчика Морозова, Цветочная, Гагарина, Спортивная, Сиреневая, Рябиновая	19940	300	
2,25	Курмышская участковая больница	УБ	Курмыш, Мальцево, Б - Александровка, Деяново	1887	100	ВА

3	Медянская участковая больница	УБ	Медяна, Озерки, Каменка, Бакшандино	1354	50	ВА
4,26	Петряксинская участковая больница	УБ	Петряксы, Калиновка, Кр. Горка, Н - Мочалеи, Ст - Мочалеи, Знаменское, Балеевка, Языково, Барятино, Наваты	3200	100	
	Бакшандинский ФАП	ФАП	Бакшандино	64	0	Закрытие ФАП
	Балеевский ФАП	ФАП	Балеевка	46	0	Закрытие ФАП
5	Барятинский ФАП	ФАП	Барятино, Карачары	155	0	
30	Б - Александровский ФАП	ФАП	Б - Александровка, Алисаново, Левашовка, Озеровка, Андреевка, Беловка, Тимофеевка, Ульяновка	176	0	строительство взамен существующего
6	Б - Андосовский ФАП	ФАП	Б - Андосово, Гари, Алексеевка, Я - Поляна, Разъезд Андосово	192	0	
7	Бортсурманский ФАП	ФАП	Бортсурманы, Ягодное, Козловка, Рословка, Ялма	697	0	
8	Деяновский ФАП	ФАП	Деяново, Романовка	501	0	
9	Ждановский ФАП	ФАП	Жданово, Мамешево	381	0	
10	Каменский ФАП	ФАП	Каменка, Романовка, Н - Никольское	301	0	
	Кисленский ФАП	ФАП	Кисленка	111	0	Закрытие ФАП
11	Княжегорский ФАП	ФАП	Княжиха	274	0	строительство взамен существующего
12	Красногорский ФАП	ФАП	Кр. Горка	1569	0	
13	М - Андосовский ФАП	ФАП	М - Андосово, Владимировка, Старинское, Соколиха	428	0	строительство взамен существующего
14	Мальцевский ФАП	ФАП	Мальцево, Болобоново, Борщиково, Плетниха	313	0	
15	М - Майданский ФАП	ФАП	М - Майдан, Добровольевка	955	0	
16	Наватский ФАП	ФАП	Наваты, Лекаревка, Языково	334	0	
17	Н - Мочалеевский ФАП	ФАП	Н - Мочалеи	228	0	
18	Ожгибовский ФАП	ФАП	Ожгибовка, Заря, Ащериха	230	0	
19	Озерский ФАП	ФАП	Озерки	193	0	
20	Саранский ФАП	ФАП	Саранка, Шахово, Арьевка, Л- Поляна, Межное Майдан	251	0	
21	Ст - Мочалеевский ФАП	ФАП	Ст - Мочалеи, Куликовка	258	0	
22	Столбищенский ФАП	ФАП	Столбищи, Буденовка	257	0	
23	Тенекаевский ФАП	ФАП	Тенекаево, Борнуково, Архангеловка	302	0	

24	Юморгский ФАП	ФАП	Юморга	104	0	
28	Языковский ФАП		с.Языково			
29	Беловский ФАП					строительство
	Итого	Домовые хозяйства – 7 ед.		34701	550	
1	ГБУЗ НО "Починковская ЦРБ"	ЦРБ	с Ильинское, с Ужовка, с. Байково, с. Маресево, с. Дивеев-Усад, С.Починки, с. Азрапино, с. Дуброво, с.Криуша, Учуево-Майдан, с. Константиновка, с. Пузская Слобода, с. Сырятино, с. Тагаево, с. Ужово, с. Василев-Майдан, с. Арзинка, с. панкратово, с. Шишадеево, с. Журавлиха, с. Новоспасское	28213	325	
2	Кочкуровская УБ	УБ	с. Кочкурово, с. Саитовка, с. Коммунар, с. Пеля-Казенная	823	25	
33	Мадаевская УБ	УБ	с. Мадаево, с. Урюпино, с. Ризоватово, с. Малая Пуза,	797	25	ОВОП
34	Наруксовская УБ	УБ	с. Наруксово, с. Учуево-Майдан, с. Константиновка, с. Азрапино	998	50	ОВОП
35	Пеля-Хованская УБ	УБ	с. Пеля-Хованская, с. Каменка, с. Панкратово, С. Симбухово,	876	25	ОВОП
31	Василевская ВА	ВА	с. Василевка, с. Никитино, с. Шагаево	546	25	ОВОП
3	Азрапинский ФАП	ФАП	с. Азрапино	407	0	
4	Арзинский фельдшерский-акушерский пункт	ФАП	с. Арзинка	662	0	
5	Байковский ФАП	ФАП	с. Байково	1039	0	
6	Василев-Майданский ФАП	ФАП	с. Василев-Майдан	177	0	
7	Дивеев-Усадский ФАП	ФАП	с. Дивеев-Усад	309	0	
8	Дубровский ФАП	ФАП	с. Дуброво	286	0	
9	Журавлихинский ФАП	ФАП	с. Журавлиха	150	0	
10	Ильинский фельдшерский-акушерский пункт	ФАП	с. Ильинское	793	0	
11	Каменский ФАП	ФАП	с. Каменка	62	0	
12	Коммунарский ФАП	ФАП	с. Коммунар	223	0	
13	Константиновский ФАП	ФАП	С. Константиновка	44	0	

14	Криушинский ФАП	ФАП	с. Криуша	289	0	
	Мало-Пузинский ФАП	ФАП	с. Малая Пуза	40	0	Закрытие ФАП
15	Маресевский ФАП	ФАП	С. Маресево	393	0	
16	Никитинский ФАП	ФАП	с. Никитино	504	0	
17	Ново-Спасский ФАП	ФАП	с. Ново-Спасское	360	0	
18	Ново-Урюпинский ФАП	ФАП	с. Ново-Урюпино	41	0	
19	Панкратовский ФАП	ФАП	с. Панкратово	345	0	
	Пеля-Казенный ФАП	ФАП	с. Пеля-Казенная	31	0	Закрытие ФАП
20	Пузско-Слободской ФАП	ФАП	с. Пузская Слобода	420	0	
21	Ризоватовский ФАП	ФАП	с. Ризоватово	624	0	
22	Саитовский ФАП	ФАП	с. Саитовка	423	0	
23	Симбуховский ФАП	ФАП	с. Симбухово	305	0	
24	Сырятинский ФАП	ФАП	с. Сырятино	345	0	
25	Тагаевский ФАП	ФАП	с. Тагаево	521	0	
27	Ужовский ФАП	ФАП	с. Ужово	132	0	
26	Ужовский фельдшерский-акушерский пункт	ФАП	с. Ужовка	944	0	
28	Учуево-Майданский ФАП	ФАП	с. Учуево-Майдан	258	0	
29	Шагаевский ФАП	ФАП	с. Шагаево	450	0	
30	Шишадеевский ФАП	ФАП	с. Шишадеево	112	0	
36	Ужовский офис врача общей практики	ОВОП	с. Ужовка	1200	19	
	Итого	Домовые хозяйства – 2 ед.		28213	475	

1	ГБУЗ НО "Семеновская ЦРБ"	ЦРБ	Великуша, Дуплишка, Кожиха, Крутец, Макариха, Николаевка, Ивановский, Арефьево, Софиловка, Улангерь, Белкино, Елховка, Заскочиха, Мошна, Поломка, Тарасиха, Шарино, Крутой Овраг, Большая Чамра, Малая Дмитриевка, Малиновка, Язвицы, Красная Горка, Лазаревка, Новоселье, Родионихa, Труново, Грязновка, Кошелево, Белоглазово, Елистратиха, Каровайки, Чибирь, Шарпано, Каменный Овраг, Алешино, Бутаки, Осинка, Еремино, Демиха, Зуево, Клопиха, Малая Чамра, Козлово, Малое Оленево, Новопетровка, Трефилиха, Шадрино, Аксеново, Здорово, Ключи, Красное Плесо, Максимиха, Малая Дуброва, Роньжино, Федориха, Большое Оленево, Елховка, Клушино, Ключи, Большая Елховка, Плесо, Телки, Никитино, Александровка, Колосково, Филиппово, Михайлово, Сутырь, Чудово, Красные Усады, Гари, Трегубово, Якимиха, Большая Погорелка, Большие Пруды, Лыково, Малая Покровка, Святицы, Осинки, Малая Овсянка, Пятницкое, Соколово, Большая Погорелка, Клюкино, Гавриловка, Рыжково, Взвоз, Лисино, Осинки, Жужелка, Двудельное, Заево, Зарубино, Дорофеиха, Бараниха, Быдреевка, Паромово, Люнда- Шипово, Мериново, Озерки, Малые пруды, Большая Дуброва, Хвойное, Новодмитриевка, Плюхино, Феофаниха, Хомутово, Анниковка, Сухобезводное, Токарево, Аристово, Озеро, Пыдрей, Яндовы, Озерочная, Поломное, Рубцы, Доенкино, Кириллово, Покровское, Большое Васильево, Содомово, Ивановское, Рождественское, Большое Зиновьево, Песочное, Захарово, Клышино, Васильево, Донское, Татарка, Павлово, Демьяновка, Олониха, п.Зеленый, Никитино, Перелаз, Лещево, Елфимово, Кондратьево, с.Успенское, Пустынь, Елисеево, с.Светлое, Федосеево, Успенье, Пафнутово, Деяново, Ларионово, Безводное, Фундриково, Кулагино, Богоявление, Березовый Овраг, Зубово, п.ст.Осинки, Овсянка, Полом, Огибное, Дьяково, Шалдежка, Боковая, Медведево, Шалдеж, Хахалы, Зименки, Малое Зиновьево, Фанерное, Керженец, Беласовка, Ильино- Заборское, п.ст.Тарасиха, пгт Сухобезводное, г.Семенов	43302	500	
24	Ильино-заборская уч.б-ца	УБ	Арефьево, Большая елховка, Гари, Доенкино, Клышино, Михайлово,Плесо, Погорелка, Рыжково, Успенское, И-Заборское	1510	70	ОВОП
2	Огибновская уч. б-ца	УБ		0	0	
3,25	Сухобезводненская уч.б-ца	УБ	Сухобезводное, Березовый овраг, Клушино, Максимиха	3621	130	ВА
4,22	Беласовская врачебная амбулатория	СВА	Беласовка, Елисеево, Керженец, Дорофеиха, Мошна, Каменный овраг, Озеро, Аксеново, Бараниха, Богоявление, Демиха, Кириллово, Кондратьево, Кошелево, Крутой овраг, Никитино, Огибное, Павлово, Поломное,Пустынь, Пятницкое, Токарево, Трегубово, Фанерное, Хвойное, Яибирь, Якимиха	3132	25	
5,23	Боковская врачебная амбулатория	СВА	Боковая Овсянка, Люндо-Шипово, Чудово, Новодмитриевка, Погорелка, Шалдежка, Шалдеж, Рубцы, Петровка, Александровка, Николаевка,Дуплишки, Озерки, Малая овсянка, малая покровка, Клюкино, Безводное, Пыдрей Клышино,	1706	20	

6	Ивановская врачебная амбулатория	СВА	Канонника, Большое зиновьево, Малое зиновьево, Большие пруды, Малые пруды, Бутаки, Донское, Елистратиха, Зарубино, Ивановское, Ключи, Ларионово, Перелаз, Полом, Родионихa, Рождественское, Соколово, Татарка, Федориха, Федосеево, Фундриково, Яндовы, Осинки	1793	0	ФАП
7	Тарасихинская врачебная амбулатория	СВА	ст.Тарасиха, д.Тарасиха, Ус пенье, Заево, Здорово, Коровайки, Лазаревка	1582	20	
26	Безводненский ФП	ФП	Безводное, Пыдрей, Клушино	229	0	
8	Богоявленский ФП	ФП	Богоявление, Пустынь, Бараниха, Кодратьево, Кириллово, Якимиха, Трегубово	586	0	
9	Зименковский ФАП	ФАП	Зименки, Озерочная, Захапрово, Гавриловка, Покровское, Мериново, Взвоз, Никитино, Быдреевка	573	0	
10	Керженский ФАП	ФАП	Керженец, Дорофеиха	790	0	
11	Клышинский ФП	ФП	Успенское, Клышино, Гари, Михайлово, Рыжково, Большая Погорелка, Апрефьево	236	0	строительство взамен существующего
12	Кулагинский ФП	ФП	Кулачок, Осинки, Шарино, Шарпано, Язвицы, Елховка, Белкино	243	0	
13	Мало-зиновьевский ФАП	ФАП	Малое Зиновьево, Большое Зиновьево, Рождественское, Ларионово	778	0	ВА
14	Новопетровский ФП	ФП	Шалдежка, Рубцы, Малая Овсянка, Александровка, Новопетровка, Николаевка, Озерки, Малая Покровка, Дуплишки, Малиновка	502	0	
27	Олониховский ФАП	ФАП	Олониха, Малая Чамра, Большая Чамра, Елховка	129	0	
15	Осинковский ФП	ФП	ст.Осинки, Алешино, Белогазово	247	0	
16	Пафнутовский ФП	ФП	Пафнутово, Песочное, Крутец ,Ключи, Плюхино, Клопиха, Большая Дубрава, Малая Дубрава, Еремино, Зубово, Грязновка, Труново	575	0	
17	Поломский ФАП	ФАП	Полом, Перелаз, Яндовы, Анниковка, Зарубино, Ключи, Бутаки	477	0	
18	Светловский ФАП	ФАП	Светлое, Святицы, Лисино, Козлово, Сутырь, Шадрино, Малое Оленево, Большое Оленево, Паромово, Филиппово, Зуево,	374	0	
19	Фанерновский ФАП	ФАП	Фанерное, Красные Усады, Никитино	535	0	
20	Хахальский ФАП	ФАП	Хахалы, Феофаниха, Кожиха, Заскочиха, Макариха, Осинки, Лыково, Двудельное, Телки, Новоселье, Аристово, Красная Горка, Красное Плесо, Лещево, Хомутово, Великуша	344	0	
21	Шалдежский ФАП	ФАП	Шалдеж, Клюкино	463	0	
28	Зубовский ФАП	ФАП	Зубово	172	0	Строительство ФАП

	Итого	Домовые хозяйства – 18 ед.		43302	765	
1	ГБУЗ НО "Сергачская ЦРБ"	ЦРБ	с. Абаимово	26746	450	
			с. Акузово, д. Палатка, д. Мостовка			
			с. Андреевка, с. Качалово, с. Шеменеевка			
			с. Ачка, с. Поварня			
			с. Богородское, с. Кузьминка, д. Березня			
			с. Воскресенское			
			с. Вязовка			
			с. Грибаново, с. Мамешево			
			г. Сергач -4			
			д. Каменка			
			с. Камкино			
			г. Сергач-5			
			с. Кошкарово			
			с. Лопатино, с. Еропкино			
			с. Луговое, д. Красная Пустынь, д. Игнатово			
			с. Мокрый майдан			
			с. Пожарки			
			с. Толба, д. Малиновка, д. Рогановка, д. Малое Ключево			
			с. Шубино			
			с. Яново, с. Чуфарово			
25	К. Пожарская УБ	УБ	с. Пожарки, с. К. Пожарки, К-Пожарский ВОП	1650	50	ОВОП
2	Пиценская ВА	ВА	с. Пица	1720	0	ФАП
3	Сосновская ВА	ВА	с. Сосновка, с. Вершинино, с. Борисовка, с. Мигино, с. Лещеевка	1698	25	
4	С. Березовская ВА	ВА	с. Старая Березовка, с. Новая Березовка	1650	0	ФАП

5	Абаимовский ФАП	ФАП	с. Абаимово	211	0	
6	Акузовский ФАП	ФАП	с. Акузово, д. Палатка, д. Мостовка	464	0	
7	Андреевский ФАП	ФАП	с. Андреевка, с. Качалово, с. Шеменеевка	366	0	
8	Ачкинский ФАП	ФАП	с. Ачка, с. Поварня	545	0	
9	Богородский ФАП	ФАП	с. Богородское, с. Кузьминка, д. Березня	843	0	
10	Воскресенский ФАП	ФАП	с. Воскресенское	439	0	
11	Вязовский ФАП	ФАП	с. Вязовка	99	0	
12	Грибановский ФАП	ФАП	с. Грибаново, с. Мамешево	453	0	строительство взамен существующего
13	Гусевский ФАП	ФАП	г. Сергач -4	2246	0	ВА
14	Каменский ФАП	ФАП	д. Каменка	250	0	
15	Камкинский ФАП	ФАП	с. Камкино	671	0	
16	Ключевский ФАП	ФАП	г. Сергач-5	571	0	
17	Кошкаровский ФАП	ФАП	с. Кошкарово	139	0	строительство взамен существующего
18	Лопатинский ФАП	ФАП	с. Лопатино, с. Еропкино	280	0	
19	Луговской ФАП	ФАП	с. Луговое, д. Красная Пустынь, д. Игнатово	142	0	
20	М. Майданский ФАП	ФАП	с. Мокрый майдан	197	0	
21	Пожарский ФАП	ФАП	с. Пожарки	931	0	строительство взамен существующего
22	Толбинский ФАП	ФАП	с. Толба, д. Малиновка, д. Рогановка, д. Малое Ключево	760	0	
23	Шубинский ФАП	ФАП	с. Шубино	525	0	
24	Яновский ФАП	ФАП	с. Яново, с. Чуфарово	571	0	строительство взамен существующего
	Итого	Домовые хозяйства – 8 ед.		44167	400	
1	ГБУЗ НО "Сеченовская ЦРБ"	ЦРБ	Сеченово, Алферьево, Болтинка, Богатиловка, Болховское, Булдаково, Ильинка, Красное, Красный Остров, Липовка, Митрополье, Мурзицы, Митин Враг, Мамлейка, Николаевка, Теплостанский, Обуховка, Ратово, Ручьи, Рогожка, Рогожка, Талызинского совхоза, Торговой Талызино, Шуваловка, Ясное,	5480	150	

2	Верхнеталызинская участковая больница	УБ	Верхнее Талызино, Богатиловка, Обуховка, Липовка, Митрополье, Скрипино	1123	50	
3	Кочетовская участковая больница	УБ	Кочетовка, Митин Враг, Рогожка, Ратово, Мурзицы, Ручьи, Шуваловка	551	25	
4	ФАП с.Алферьево	ФАП	Алферьево	659		
5	ФАП с.Богатиловка	ФАП	Богатиловка	70		
6	ФАП с.Болтинка	ФАП	Болтинка	780		
7	ФАП с.Болховское	ФАП	Болховское	123		
8	ФАП с.Булдаково	ФАП	Булдаково	161		
9	ФАП с.Ильинка	ФАП	Ильинка	300		
10	ФАП с.Красное	ФАП	Красное	401		
11	ФАП с.Красный Остров	ФАП	Красный Остров	339		
12	ФАП с.Липовка	ФАП	Липовка	244		строительство взамен существующего
13	ФАП с.Мамлейка	ФАП	Мамлейка	513		
14	ФАП с.Митин Враг	ФАП	Митин Враг	40		
15	ФАП с.Митрополье	ФАП	Митрополье	266		
16	ФАП с.Мурзицы	ФАП	Мурзицы	526		
17	ФАП с.Николаевка	ФАП	Николаевка	30		
	ФАП с.Обуховка	ФАП	Обуховка	89		Закрытие ФАП
19	ФАП с.Ратово	ФАП	Ратово	409		
20	ФАП с.Рогожка	ФАП	Рогожка	333		строительство взамен существующего
	ФАП д.Ручьи	ФАП	Ручьи	92		Закрытие ФАП
	ФАП с.Скрипино	ФАП	Скрипино	83		
21	ФАП п.Талызинского совхоза	ФАП	Талызинского совхоза	187		
22	ФАП п.Теплостанский	ФАП	Теплостанский	410		
23	ФАП с.Торговой Талызино	ФАП	Рогожка	140		
24	ФАП с.Шемарино	ФАП	Торговой Талызино	175		

25	ФАП с.Шуваловка	ФАП	Шемарино	40		
26	ФАП с.Ясное	ФАП	Шуваловка	370		
27	Офис врача общей практики с.Васильевка	ОВОП	Васильевка, Болтинка, Ясное, Болховское	473		
28	ФАП с.Левашовка		С.Левашовка			Строительство
	Итого	Домовые хозяйства – 1 ед.		14407	225	
1,2 4,2 5	ГБУЗ НО "Сокольская ЦРБ"	ЦРБ	г.о.Сокольский, п.Сокольское,д.д.Ежово, Добрыниха, Кропотово, М.Сокольское, Осинки, Порботное, Пудово, Пылайкино, Рябинки, Слободки, Теленково, Хмельничное, Чубариха, Шамино, Юркино, населенные пункты Кудринского ФАП, Кореневского ФАП, Каргинского ФАП, Запашкинского ФАП, Кузнецовского ФАП, Мамонтовского ФАП, Лесной ФАП, Дорофеевского ФАП, Мурзинского ФАП, Никольского ФАП, Дресвищенского ФАП Сокольский офис ВОП	10583	382	
	Аксеновский ФАП	ФАП	д.д.Аксеново, Бочкари, Быково, Ганино, Долганово, Меленки, Овсяники, Ряполиха, Сельское, Старцево	33	0	Закрытие ФАП
2	Березовский ФАП	ФАП	д.д.Андреева, Беляево, Березово, Бессоново, Болваницы, Боярское, Векшино, Германиха, Гузолово, Ковернино, Поплевино, Содомово, Солунино, Хойлово	210	0	
3	Боталовский ФАП	ФАП	д.д.Аверино, Беляиха, Богданово, Боталово, Быково, Зубариха, Мутовкино, Парниково, Федорово	187	0	
	Бурмакинский ФАП	ФАП	д.д.Бурмакино, Галицкая, Голосово, Дейцево, Стрелка, Хмелевка	51	0	Закрытие ФАП
	Вилежский ФАП	ФАП	д.д.Вилеж, Мостовка, Содомово	100	0	Закрытие ФАП
4	Гарский ФАП	ФАП	д.д.Абакумово, Гари, Горохово, Дрябино, Исаково, Кострово, Кузино, Маракушино, Решетники, Сенники, Соличное, Чечетки, Щипаново	280	0	
5	Дорофеевский ФАП	ФАП	с.Дорофеево, д.д.Бардино,Желваково, Заполенка, Игумново, Митронино, Наседкино, Хапаево	24	0	
6	Дресвищенский ФАП	ФАП	д.д.Божонки, Бочкари, Вязовики, Демаки, Деушиха, Древсищи, Колобовка, Косоурка, Мармыжево, Фефелиха	230	0	строительство взамен существующего

7	Заболотновский ФАП	ФАП	д.д.Беляйцево, Воскресенье, Горшки, Еголево, Заболотное, Зубово, Ильинское, Копытово, Корноухово, Ловыгино, Лягайцево, Митинская, Рамешки, Резаново, Стрелка, Таратыщево, Шилыхово, Ширмакша, Ямное	368	0	строительство взамен существующего
8	Запашкинский ФАП	ФАП	п.Запашка, д.д.Бунегино,Прудовка	115	0	
	Каргинский ФАП	ФАП	д.д.Жгилево, Каргино, Миленки, Попово, Чибисово, Шевелево, Шумкино	60	0	Закрытие ФАП
9	Ковригинский ФАП	ФАП	д.д.Баево, Данильчик, Дупленки, Жабье, Ковригино, Козлово, Корчагово, Ломня, Ново-Короли, Починок, Притыкино, Свищево, Сенькино	81	0	
10	Кореневский ФАП	ФАП	д.д.Богданово, Валгусово, Иваньково, Каверзино, Коренево, Коряковец, Кривово, Синобрилово, Солищи, Тюрино	172	0	
11	Кудринский ФАП	ФАП	д.д.Бочажное, Ведерницы, Галкино, Дмитриевское, Дрямово, Захарово, Килешино, Коперино, Кудрино, Миленочки, Морозово, Уланово, Филино, Чакрыгино, Черепаново, Шелухино	250	0	
12	Кузнецовский ФАП	ФАП	д.д.Высоково, Кузнецово	169	0	
13	Куртюгский ФАП	ФАП	д.д.Куртюга, Ятово	108	0	
14	Летне-Базовский ФАП	ФАП	п.п.Летняя База, Ильинка, Новая Шомохта, д.д.Богословка, Ильинка, Потахино, Родинка, Софронова Пожня	292	0	строительство взамен существующего
15	Мамонтовский ФАП	ФАП	д.Мамонтово, д.Трушино	72	0	
16	Молчановский ФАП	ФАП	д.д.Балуево, Макарово, Молчаново, Мостовка, Щипакино	110	0	
17	Мурзинский ФАП	ФАП	д.д.Абрашкино, Белоусово, Гоголино, Дудкино, Костино, Красный Бор, Мурзино, Оловягино, Реброво, Сафониха, Тараканово, Шумилово, Шуравино	385	0	
18	Никольский ФАП	ФАП	д.д.Белынь, Герасимово, Желудиха, Никольское, Перевесное, Пестово, Шкулево	143	0	
19	Пукшкаревский ФАП	ФАП	д.д.Блудово, Богданово, Выделка, Кошкино, Левино, Пушкарево, Цыкино, Юрково, Яблонное	275	0	
20	Селянцевский ФАП	ФАП	д.д.Валовский хутор, Ильино, Мизгирево, Настасьино, Покров Валы, Рошвенская, Рыжково, Селянцево, Шишово	101	0	
	Лесной ФАП	ФАП	п.Лесной, д.д.Волково, Шероново	70	0	Закрытие ФАП
21	Фатеевский ФАП	ФАП	д.д.Боровково, Выделка, Затвердяево, Кокорино, Сидорово, Ушибиха, Фатеево, Хухарево	192	0	строительство взамен существующего

22	Георгиевский ОВОП	ОВОП	д.д.Афонино, Бабье, Беляевка, Болотково, Георгиевское, Жиделиха, Коровино, Костериха, Круты, Лысеево, Тренино, Якунькино, Яндовищи, населенные пункты Аксеновского ФАП,Березовского ФАП, Боталовского ФАП, Бурмакинского ФАП, Заболотновского ФАП, Молчановского ФАП	1230	0	
23	Пелеговский ОВОП	ОВОП	д.д.Жуково, Соболево, Якунино, с.Пелегово, населенные пункты Вилежского ФАП, Куртюгского ФАП, Ковригинского ФАП, Летне-Базовского ФАП, Пушкаревского ФАП, Селянцевского ФАП	1226	0	
	Итого	Домовые хозяйства – 4 ед.		17117	382	
1,2 3	Сосновская ЦРБ	ЦРБ	р.п. Сосновское, Матюшево, д. Леухово, д. Боловино, д. Андреевка, с. Давыдково, д. Муханово, д. Никулино, с. Виткулово, с Макасово, д. Волчиха, д. Масленка, д. Глядково, д. Батманово, д. Новинки, с. Крутые, д. Сиуха, д. Сурулово, д. Сергейцево, д. Лачиново, Сосновский офис ВОП	12472	250	
2,2 1	Елизаровская участковая больница	УБ	с. Елизарово, д. Большие гривы, д. Малые Гривы, с. Панино, д. Каргашино, д. Меледино, д. Озерки, д. Рагозино, д. Филюково, д. Малахово, д. Калиновка, д. Кайдалово, д. Клещарих, д. Настино, д. Шепелево, д. д. Стечкино, д. Богданово, д. Золино, Елизаровский офис ВОП	1998	50	
3	Рожковская участковая больница	УБ	с. Рожок, с. Лесуново, с. Николаевка, д. Марфино, д. Ольгино, д. Михайловка, с. Венец, с. Вилейка, д. Залесье, с. Рыльково, д. Шишово, Рожсковский офис ВОП	1379	0	ФАП
22	Селитьбенская врачебная амбулатория	ВА	с. Селитьба, д. Бочиха, с. Яковское, д. Батуриха, д. Горки, д. Пашигорьево, д. Полянское, д. Турково, д. Драчево, с. Бараново, д. Захарово, д. Искадьево, д. Красное, д. Пияичное, с. Созоново, Селитьбенский офис ВОП	1526	50	ОВОП
4	Барановский ФАП	ФАП	д. Драчево, с. Бараново, д. Пияичное, д. Красное, д. Искадьево, д. Захарово	337	0	строительство взамен существующего
5	Богдановский ФАП	ФАП	д. Богданово, с. Золино	188	0	
6	Венецкий ФАП	ФАП	с. Венец	201	0	
	Вилейский ФАП	ФАП	с. Залесье, д. Вилейка	60	0	Закрытие ФАП
7	Виткуловский ФАП	ФАП	д. Макасово, с. Виткулово	911	0	

8	Волчихинский ФАП	ФАП	д. Масленка, д. Волчиха	197	0	
9	Глядковский ФАП	ФАП	с. Батманово, д. Новинки, с. Глядково	90	0	
10	Давыдковский ФАП	ФАП	с. Давыдково, д. Никулино, д. Муханово	537	0	
11	Крутецкий ФАП	ФАП	с. Крутые, д. Сиуха	504	0	
12	Лесуновский ФАП	ФАП	с. Лесуново	270	0	строительство взамен существующего
13	Малаховский ФАП	ФАП	д. Малахово, д. Калиновка, д. Кайдалово, с. Настино, д. Шепелево, д. Клещариха	475	0	
14	Матюшевский ФАП	ФАП	с. Матюшево, д. Андреевка, д. Боловино, д. Леухово	94	0	
15	Николаевский ФАП	ФАП	д. Марфино, д. Михайловка, д. Ольгино, с. Николаевка	241	0	
16	Панинский ФАП	ФАП	д. Меледино, с. Панино, д. Каргашино, д. Рагозино, д. Филюково, д. Озерки	442	0	
17	Рыльковский ФАП	ФАП	д. Шишово, д. Рыльково	322	0	
18	Созоновский ФАП	ФАП	с. Созоново	168	0	
19	Суруловский ФАП	ФАП	с. Сурулово, д. Сергейцево, д. Лачиново	332	0	
20	Яковский ФАП	ФАП	д. Турково, д. Горки, д. Батуриха, д. Полянское, с. Пашигорьево, с. Яковское	330	0	
	Итого	Домовые хозяйства – 10 ед.		23074	350	
1	ГБУЗ НО "Спасская центральная районная больница"	ЦРБ	с.Спасское, д.Петровка, д.Солониха, с.Красной Ватрасс, с.Тубанаевка, с.Б.Ватрас, д.Новая, с.Горки, п.Раков, д.Сосновка, д.Низовка, д.Грязновка, с.Старое Дружково, с.Бутениха,с.Высокий Оселок, с.Б.Сущево, с.Долгое Поле, с.Малое Сущево, с.Борковка,с.Новый Усад, с.Ивановское, д.Кироловка, д.Латышиха, с.Масловка, с.Елховка, с.Вазьянка, д.Дюжаковка, с.Красные Мары, с.Прудищи, с.Новое Дружково, д.Саблуково, с.Ишеево, с.Тукай, с.Антоново, д.Турбанка, с.Быковы Горы, с.Русское Маклаково, д.Ключище, с.Татарское Маклаково, с.Базлово	9313	300	
2	Базловская амбулатория	ВА	с.Базлово	263	0	ФАП
17	Татаро-Маклаковская амбулатория	ВА	с.Татарское Маклаково	1012	50	ОВОП
3	Антоновский ФАП	ФАП	с.Антоново	263	0	
4	Брон-Ватрасский ФАП	ФАП	с.Б.Ватрас, д.Новая, с.Горки, п.Раков	574	0	
5	Вазьянский ФАП	ФАП	с.Вазьянка, д.Дюжаковка, с.Красные Мары	354	0	строительство взамен существующего

6	Высоко-Осельский ФАП	ФАП	с.Высокий Оселок, с.Б.Сущево, с.Долгое Поле, с.Малое Сущево, с.Борковка	373	0	строительство взамен существующего
7	Елховский ФАП	ФАП	с.Елховка	178	0	
8	Ишеевский ФАП	ФАП	с.Ишеево	164	0	
9	Красно-Ватрасский ФАП	ФАП	с.Красной Ватрас	787	0	
10	Масловский ФАП	ФАП	с.Масловка	143	0	строительство взамен существующего
11	Ново-усадский ФАП	ФАП	с.Новый Усад, с.Ивановское, д.Кироловка, д.Латышиха	356	0	
19	Прудищенский ФАП	ФАП	с.Прудищи, с.Новое Дружково, д.Саблуково	125	0	
12	Русско-Маклаковский ФАП	ФАП	с.Русское Маклаково, д.Ключище	274	0	строительство взамен существующего
13	Сосновский ФАП	ФАП	д.Сосновка, д.Низовка, д.Грязновка	274	0	
14	Старо-Дружковский ФАП	ФАП	с.Старое Дружково, с.Бутениха	193	0	строительство взамен существующего
20	Тубанаевский ФАП	ФАП	с.Тубанаевка	152	0	
15	Тукайский ФАП	ФАП	с.Тукай	278	0	
16	Турбанский ФАП	ФАП	д.Турбанка, с.Быковы Горы	657	0	
18	Горкинский ФАП					
	Итого	Домовые хозяйства – 9 ед.		15733	350	
1,15	ГБУЗ НО «Тонкинская центральная районная больница»	ЦРБ	р.п.Тонкино, д.Горный Ключ, д.Большие Зеленые Луга, п.Верхний Церквинский, д. Малые Зеленые Луга, д.Ковернинское, д.Малое Ларионово, д.Большое Ларионово, д.Виктория, д.Малое Сидорово, с.Большое Сидорово, д.Захарово, д.Китанино, д.Крошилово, д.Чердаки, д.Пеньки, д.Большое Долгополово, п.Верхний Церквинский, д.Никитин Завод, д.Трошково, д.Рожниха, д.Рыбное, д.Коротенское, с.Полянское, д.Носовское, д.Ядровское, д.Корыпалово, д.Катайское, д.Викуловское, д.Михайлов Полом, д.МалоеТарасово, д.Романовы Пруды, д.Степановское, д.Прытково, д.Ашкельдино, д.Безводное, д.Малое Содомово, д.Бычки, д.Набережное, д.Ипатово, с.Большое Содомово, д.Пруды, д.Простоквашино, д.Кузьминка, д.Восточное Егоровское, д.Фомин Ручей, д.Красногор, д.Худобабково, с.Пакали, д.Крошиловское, д.Крошилово, д.Старое Котомино, д.Малое Зубово, д.Котоминское, д.Рамень, д. Березники, д. Коржавино, д. Окунево, с. Вязовка, д. Колчино, д. Ключи, д.Каменное, д.Двоеглазово, д.Волково, д.Алешино, д.Пакали, д.Елховка, д.Швецкое, д.Новое Тонкино, д.Ломное, д.Вязовка, д.Типайки, д.Кодочиги, д.Буйское, д.Николаевское, д.Старые Краи, д. Селезни, д.Вая, д.Плотниково, д.Отары, д.Большое Аверино, с.Бердники,	7935	225	

			д.Мартяхино, с.Пахутино, д.Набатово)			
2	Бердниковский ФАП	ФАП	Бердники, Мартяхино, Большое Аверино	385	0	
3	Большезеленолужский ФАП	ФАП	Большие Зеленые Луга, Горный Ключ	99	0	
4	Большеларионовский ФАП	ФАП	Большое Ларионово, Малое Ларионово, Малое Сидорово	228	0	
5	Большесидоровский ФАП	ФАП	Большое Сидорово, Захарово, Китанино	172	0	
6	Большесодомовский ФАП	ФАП	Большое Содомово, Набережное, Малое Содомово, Прытково, Ашкельдино	363	0	
7	Ваинский ФАП	ФАП	Вая, Отары, Плотниково	142	0	
8	Восточноегоровский ФАП	ФАП	Восточное Егоровское, Худобабково, Пруды, Простоквашино, Кузьминка	132	0	
9	Вязовский ФАП	ФАП	Вязовка	305	0	
10	Кодочиговский ФАП	ФАП	Кодочиги, Старые Краи, Типайки	356	0	
11	Пакалевский ФАП	ФАП	Пакали, Котоминское	313	0	
12	Пахутинский ФАП	ФАП	Пахутино, Крошилово	230	0	
	Полянский ФАП	ФАП	Полянское, Рожниха	78	0	Закрытие ФАП
13	Степановский ФАП	ФАП	Степановское, Михайлов Полом, Викуловское	82	0	
14	Трошковский ФАП	ФАП	Трошково, Никитин Завод	193	0	
	Чердаковский ФАП	ФАП	Чердаки, Крошиловское	54	0	Закрытие ФАП
	Итого	Домовые хозяйства – 4 ед.		11067	225	

1	ГБУЗ НО "Тоншаевская ЦРБ"	ЦРБ	р.п.Тоншаево, д.Малое Тоншаево, д.Трифоново, с.Письменер, , д.Трехречье, р.п.Шайгино, д.Малокаменское, д.Гагаринское, д.Березята, д.Малый Лом, д.Вякшенер, д.Сухой Овраг, д.Большие Ашкаты, д.Вича, д.Воскресенское, д.Матвеевское, д.Дуплякид, Зотово, д.Большой Лом, д.Лопатино, д.Б.Луги, д.М.Луги, д.Ср.Луги, д.Б.Селки, Ивановское 1-е д, п.Кировский, д.Кодочиги, д.Колдырята, д.Красное Александровское, д.Куженер, д.Ломина	8345	300	
2	Пижемская ГБ	ГБ	д.Ширта, д.Большая Куверба, д.Втюринское, д.Горинцы, д.Енаево, д.Маяки, р.п.Пижма, д.Пурлыд, Трошонки, д.Ширта	3938	250	УБ
3	Буреполомская УБ	УБ	п.Шерстки, д.Малый Одошнур, д.Малый Буреполом, п.Буреполом, д.Большой Одошнур, д.Большой Буреполом	1602	30	
4	Ошминская УБ	УБ	д.Плащенер, д.Шиминер, д.Шукшум, п.Южный, д.Веселово, д.Ворожцово, д.Заошминцы, д.Кодочиги, д.Красное Александровское, д.Кузенер, д.Крутик, д.Малая Лумарь, д.Марково, с.Ошминское, д.Писари	581	0	ФАП
	Арбинский ФАП	ФАП	Лесоучасток Арбинский	61	0	Закрытие ФАП
5	Б-Ашкатский ФАП	ФАП	Б.Ашкаты, д.Дупляки, д.М.Ашкаты	102	0	
6	Березятский ФАП	ФАП	д.Березята, д.М.Лом	180	0	строительство взамен существующего
7	Кодочиговский ФАП	ФАП	д.Кодочиги, Д.Ломина, д.Шаташкем, д.Б.Лумарь, д.М.Лумарь	219	0	
8	Кувербский ФАП	ФАП	д.Куверба, д.Маяки, д.Трошонки, д.Енаево, д.Горинцы	278	0	
9	Ложкинский ФАП	ФАП	с.Вякшенер, с.Письменер, д.Письменер, д.Пустошка	271	0	
10	Ломовский ФАП	ФАП	д.Ширта, д.Б.Лом	123	0	строительство взамен существующего
11	Малокаменский ФАП	ФАП	д.Матвеевскре, д.Малокаменское, д.Воскресенское, д.Трехречье, д.Гагаринское	259	0	
12	Одошнурский ФАП	ФАП	д.М.Буреполом, д.Б.Буреполом, д.М.Одошнур, д.Б.Одошнур	137	0	
13	Охтарский ФАП	ФАП	д.Сухой Овраг, д.Дупляки	210	0	
14	Ошарский ФАП	ФАП	д.Ошары, п.Кировский, д.Куженер, д.Кр.Александровское, д.Зотово	484	0	
	Ромачинский ФАП	ФАП	д.Колдырята, д.Ромачи, д.Втюринское	44	0	Закрытие ФАП
15	Увийский ФАП	ФАП	д.Селки, д.Плащенер, д.Шимбуй, д.Пекшик.	193	0	
16	Шайгинский ФАП	ФАП	п.Шайгино, д.Лопатино	877	0	

17	Шерстковский ФАП	ФАП	п.Шерстки	446	0	строительство взамен существующего
18	Южный ФАП	ФАП	п.Южный	222	0	строительство взамен существующего
	Итого			18572	580	
1	ГБУЗ НО «Уренская центральная районная больница»	ЦРБ	г.Урень, д.Артамоново, д.Серово, Серовская подстанция, с.Б.Горево, д.М.Горево, д.Опушкино, д.Панфилово, д.Б.Красногор, д.Плаксово, д.Скрябино, д.Дерино, д.Локиево, д.Стреляжка, д.Б.Непряхино, д.М.Непряхино, д.Палашино, д.Б.Терсень, д.М.Терсень, д.Б.Орлиха, д.Спиридоново, д.Безбородово, д.Холкино, д.Веденино, д.Б.Никитино, д.Поляки, д.Б.Ворошиловка, д.Б.Кириллово, д.Кириллово, д.Пискуны, с.Темта, д.Буренино, д.Мокроносово, д.Тулага, д.Косолапово, д.Рогово, д.Половинное	15445	550	
2,23	Арьевская участковая больница	УБ	р.п. Арья, д.Фоминское, п.Атазик, д.Б.Арья, д.Максимовка, д.М.Арья, д.Кочешково, д.Бобылевка, д.Б.Елховка, д.Павлово, д.Якутино, д.М.Елховка, д.Б.Песочное, д.Безводное, п.Обход, д.Савино, д.Мальково	4760	120	
3	Карпунихинская участковая больница	УБ	с.Карпуниха, д.Богданово, д.Петряево, д.Б.Козляна, д.Содомово, д.Фитилево, д.Вязовая, д.Копылиха, д.Девушкино, д.Семеново-Шурань	430	30	
4	Устанская участковая больница	УБ	п.Уста, д.Б.Лопатино, д.Подгузково, д.Федотово, д.Ломы, д.Шерстниха, д.Шамино, д.Михайлово, д.Минеево, д.Черная, п.Лесокомбинат, с.Семеново, д.Хмелево, д.Забегаиха, д.Красный яр, д.Оксеново	2634	50	ВА
5	Атазинский ФАП	ФАП	п.Атазик	41	0	
6	Б.Арьевский ФАП	ФАП	д.Б.Арья, д.Максимовка, д.М.Арья, д.Кочешково, д.Бобылевка, с.Карпово, д.Шитово, д.Кудряшино, д.Шороновка, д.Титково, д.Шалега, д.Широково, д.Красный Октябрь	409	0	строительство взамен существующего
7	Б.Горевский ФАП	ФАП	с.Б.Горево, д.М.Горево, д.Опушкино, д.Панфилово	612	0	
	Б.Елховский ФАП	ФАП	д.Б.Елховка, д.Павлово, д.Якутино, д.М.Елховка	47	0	Закрытие ФАП
8	Б.Козлянский ФАП	ФАП	д.Б.Козляна, д.Содомово, д.Фитилево	169	0	
9	Б.Красногорский ФАП	ФАП	д.Б.Красногор, д.Плаксово, д.Скрябино, д.Дерино, д.Локиево, д.Стреляжка	139	0	строительство взамен существующего
	Б.Лопатинский ФАП	ФАП	д.Б.Лопатино, д.Подгузково, д.Федотово	45	0	Закрытие ФАП
10	Б.Непряхинский ФАП	ФАП	д.Б.Непряхино, д.М.Непряхино, д.Палашино	161	0	

11	Б.Песочнинский ФАП	ФАП	д.Б.Песочное, д.Безводное	165	0	
12	Б. Терсенский ФАП	ФАП	д.Б.Терсень, д.М.Терсень, д.Б.Орлиха, д.Спиридоново, д.Безбородово, д.Холкино, д.Веденино	470	0	строительство взамен существующего
13	Ворошиловский ФАП	ФАП	д.Б.Никитино, д.Поляки, д.Б.Ворошиловка, д.Б.Кириллово, д.Кириллово, д.Пискуны	190	0	
14	Вязовский ФАП	ФАП	д.Вязовая, д.Копылиха, д.Девушкино, д.Семеново-Шурань	159	0	
15	Карповский ФАП	ФАП	с.Карпово, д.Шитово, д.Кудряшино, д.Шороновка	288	0	
16	Ломовский ФАП	ФАП	д.Ломы, д.Шерстниха, д.Шамино, д.Михайлово	185	0	
17	Минеевский ФАП	ФАП	д.Минеево, д.Черная, п.Лесокомбинат	279	0	
18	Обходский ФАП	ФАП	п.Обход, д.Савино, д.Мальково	198	0	строительство взамен существующего
19	Семеновский ФАП	ФАП	с.Семеново, д.Хмелево, д.Забегаиха, д.Красный яр, д.Оксеново	409	0	
20	Темтовский ФАП	ФАП	с.Темта, д.Буренино, д.Мокроносово	780	0	
21	Титковский ФАП	ФАП	д.Титково, д.Шалега	192	0	
22	Тулажский ФАП	ФАП	д.Тулага, д.Косолапово, д.Рогово, д.Половинное	284	0	строительство взамен существующего
	Широковский ФАП	ФАП	д.Широково, д.Красный Октябрь	21	0	Закрытие ФАП
	Итого	Домовые хозяйства – 12 ед.		28512	750	
1	ГБУЗ НО "Чкаловской ЦРБ"	ЦРБ	г.Чкаловск, д.Балахнино, д.Бессониха, д.Бральгино, д.Вашкино, д.Высокая, д.Горбово, д.Зелебиха, д.Зельево, д.Зименки, д.Колганово, д.Колосиха, д.Кузино, д.Кукомоино, д.Курмыш, д.Митениха, д.Нагорная, д.Окорково, д.Плясицино, д.Подшибалкино, д.Савино, д.Хмельничное	20575	300	
16	Передвижной ФАП		г.о.г.Чкаловск	20575	0	
2	Катунская больница	ГБ	д.Алеево, д.Аппалихино, д.Бабаино, д.Балахнино, Белово, д.Ваулино, д.Гари, д.Гумнищи, д.Жуково, д.Задняя, д.Зубово, д.Ионово, с.Катунки, д.Киселево, д.Кораблево, д.Котельницы, д.Кузьмино, д.Кутячево, д.Лазариха, д.Неверово, д.Павелково, д.Погудкино, д.Полубенки, д.Прудово, д.Рылково, д.Сабукино, д.Санагирево, д.Сапаниха, д.Сенничиха, д.Сивцево, д.Стрелка, д.Хвостиха, д.Хмелино, д.Чернильниково, д.Юркино.	1709	25	ОВОП

3	Новинская участковая больница	УБ	с.Белое, с.Новинки, с.Сицкое, с.Соломаты, д.Андроново, д.Бегучево, д.Беляниха, д.Берьково, д.Большое Якунино, д.Боярское, д.Бровницы, д.Бубново, д.Букашево, д.Ванисово, д.Варлашево, д.Васильково, д.Вашеево, д.Вихорево, д.Волково, д.Ганиха, д.Гладыши, д.Грибово, д.Гришино, д.Грязново, д.Елино, д.Железово, д.Загоскино, д.Здемерово, д.Игошино, д.Каблуково, д.Карпуниха, д.Карпушкино, д.Кириха, д.Косьмягино, д.Кодочиги, д.Колобово, д.Коробиха, д.Крутцы, д.Лакомкино, д.Лисино, д.Ломки, д.Луговая, д.Лутошкино, д.Малое Якунино, д.Михалево, д.Мишино, д.Морозово, д.Мякотино, д.Никиткино, д.Охотино, д.Перхурово, д.Подожгино, д.Поросятьево, д.Починок, д.Ревихино, д.Рыжково, д.Самсыгино, д.Скеменово, д.Сонино, д.Спирино, д.Степучево, д.Страшево, д.Стрепехово, д.Ульянково, д.Умники, д.Федена, д.Харенки, д.Хохары, д.Шинино, д.Шмели, д.Шишкино, д.Щетинино, д.Ягодная, д.Яковлево.	1701	25	ОВОП
4,15	Пуреховская участковой больницы	УБ	д.Барышиха, д.Веретеново, д.Гребнево, д.Демидово, д.Круглово, д.Малое Чухово, д.Новая, с.Пурех, д.Остапово, д.Смольево, д.Тяжелухино, д.Фомино, д.Трофаново, д.Пырьево, п.Школьный, с.Вершилово, д.Андреево, д.Афанасьево, д.Боброво, д.Бородулино, д.Воронцово, д.Головино, д.Голышево, д.Зарубино, д.Ильинка, д.Коробейниково, д.Косяково, д.Кузнецово, д.Левино, д.Малиново, д.Милино, д.Михайловское, д.Осташкино, д.Перехваткино, д.Самсыгино, д.Скорынино, д.Старое Зайково, д.Старые Казармы, д.Старое Мухлово, д.Тимонькино, д.Трутнево, д.Урково, д.Филино, д.Шеховская	3218	30	ВА
5	Котельницкая врачебная амбулатория	ВА	д.Аппалихино, д.Гумнищи, д.Котельницы, д.Кутячево, д.Рылково.	555	0	ФАП(строительство новог здания)
6	Чистовская врачебная амбулатория	ВА	с.Чистое.	933	0	ФАП (строительство новго здания)
7	Андреевский ФАП	ФАП	д.Андреево, д.Боброво, д.Голышево, д.Зарубино, д.Левино, д.Михайловское, д.Трутнево, д.Филино.	179	0	строительство взамен существующего
8	Беловский фАП	ФАП	с.Белое, д.Боярское, д.Бубново, д.Варлашево, д.Гладыши, д.Грязново, д.Здемерово, д.Игошино, д.Карпуниха, д.Карпушкино, д.Крутцы, д.Ломки, д.Луговая, д.Мякотино, д.Охотино, д.Самсыгино, д.Семеново, д.Сонино, д.Харенки.	415	0	строительство взамен существующего

9	Вершиловский ФАП	ФАП	д.Афанасьево, д.Вершилово, д.Головино, д.Коробейниково, д.Круглово, д.Кузнецово, д.Малинино, д.Милино, д.Перехваткино, д.Раково, д.Скорынино, д.Старые Казармы, д.Тимонькино, д.Трофаново, д.Урково, д.Шеховская, р.з.д.Зайково.	851	0	строительство взамен существующего
10	Высоковский ФАП	ФАП	д.Балахнино, д.Бральгино, д.Высокая, д.Горбово, д.Зелебиха, д.Зельево, д.Зименки, д.Колганово, д.Колосиха, д.Кукомоино, д.Курмыш, д.Окорково, д.Плясицино, д.Подшибалкино, д.Хмельничное, д.Черницы, д.Шестово.	495	0	
11	Железовский фАП	ФАП	д.Вашеево, д.Железово, д.Загоскино, д.Колобово, д.Лисино, д.Малое Якунино, д.Мишино, д.Подожгино, д.Спирино, д.Федена, д.Хохары, д.Шмели, д.Щетинино.	390	0	строительство взамен существующего
12	Кузнецовский ФАП	ФАП	д.Большое Рябинино, д.Беседы, Д.Горянское, д.Губцево, д.Карабасиха, д.Климотино, д.Кузнецово, д.Кулаево, д.Либежево, д.Малое Рябинино, д.Матренино, д.Медниково, д.Мишнево, д.Осокино, д.Перехваткино, д.Попцово, д.Соболево, д.Ступино, д.Харламово, д.Яблоново.	1358	0	строительство взамен существующего
13	Сицкий ФАП	ФАП	д.Бегучево, д.Берьково, д.Блиново, д.Бровницы, д.Букашево, д.Ванисово, д.Волково, д.Ганиха, д.Грибово, д.Демидиха, д.Ильдово, д.Кириха, д.Коробиха, д.Косьмягино, д.Лакомкино, д.Лутошкино, д.Михалево, д.Никиткино, д.Рыжково, д.Степучово, д.Стрепехово, д.Яковлево, с.Сицкое.	514	0	строительство взамен существующего
14	Соломатовский ФАП	ФАП	д.Большое Рябинино, д.Вихорево, д.Гришино, д.Кодочиги, д.Морозово, с.Соломаты, д.Умники, д.Шинино, д.Шишкино, д.Ягодная.	437	0	
	Итого	Домовые хозяйства – 4 ед.		20575	380	
1	ГБУЗ НО "Шарангская ЦРБ"	ЦРБ	р.п Шаранга, с.Б.Рудка, д.Никольские, д.Рудаково, д.Старостино	11708	250	
			с.Б.Устинское, д.Чура, д.Челпайки, д.Туманур, п.Заречный			
			д.Кугланур, д.Зыково д.Клюжево			
			с.Кушнур, д. 1-е Гусево			
			д.Пестово, д.Глубоково, д.Загуляево, д.Перчеваж			
			д.Красновка, д.Преображенка, д.Зинки			

			с.Роженцово, д.Бахтино, д.В.самойлово, д.коммунар, д.Куклино, д.Москвино, д.фоминские,д.1-е Кузнецово			
			п.Красная Горка, п.Сосновка, д.М.Килимары, д.Б.Килимары			
			д.Поздеево, д.Свинцово, д.Пасташ, д.Б.Доброво, М.Зверево, д.Королево, д.Шалагино			
			д.Ермолино, д.Козлянур			
			д.Ст.Рудка, д.Суслово, д.Барышники, Д.Сысуи, Д.Николаевские, д.Торопово			
			д.Щекотово, д.Керганы, д.Чезганы, д.Курзеня			
			д.Черномуж, д.Пайдушево, д.Марс, д.Качеево			
			д.Мосуново, д.Полозово,			
			д.Туманка, д.Лоскутово, д.Макарково			
			с.Щенники, д.Малая Уста,д.Копани			
			д.Астанчурга			
2	Астанчургский ФАП	ФАП	д.Астанчурга	118	0	строительство взамен существующего
3	Б.Рудкинский ФАП	ФАП	с.Б.Рудка,д.Никольские,д.Рудаково,д.Старостино	561	0	
4	Б.Устинский ФАП	ФАП	с.Б.Устинское,д.Чура,д.Челпайки,д.Туманур,п.Заречный	558	0	
5	Ермолинский ФАП	ФАП	д.Ермолино,д.Козлянур	150	0	
6	Красновский ФАП	ФАП	д.Красновка,д.Преображенка,д.Зинки	154	0	
	Красногорский ФАП	ФАП	п.Красная Горка,п.Сосновка,д.М.Килимары,д.Б.Килимары	85	0	Закрытие ФАП
7	Кугланурский ФАП	ФАП	д.Кугланур,д.Зыковод.Клюжево	177	0	
8	Кушнурский ФАП	ФАП	с.Кушнур,д. 1-е Гусево	330	0	
9	Лоскутовский ФАП	ФАП	д.Туманка, д.Лоскутово, д.Макарково	200	0	
10	Мосуновский ФАП	ФАП	д.Мосуново, д.Полозово,	125	0	
11	Пестовский ФАП	ФАП	д.Пестово, д.Глубоково, д.Загуляево, д.Перчеваж	275	0	
12	Поздеевский ФАП	ФАП	д.Поздеево, д.Свинцово, д.Пасташ, д.Б.Доброво, М.Зверево, д.Королево, д.Шалагино	320	0	

13	Роженцовский ФАП	ФАП	с.Роженцово, д.Бахтино, д.В.самойлово, д.коммунар, д.Куклино, д.Москвино, д.фоминские,д.1-е Кузнецово	473	0	
14	Старорудкинский ФАП	ФАП	д.Ст.Рудка, д.Суслово, д.Барышники, Д.Сысуи, Д.Николаевские, д.Торопово	378	0	
15	Черномужский ФАП	ФАП	д.Черномуж, д.Пайдушево, д.Марс, д.Качеево	347	0	
16	Щекотовский ФАП	ФАП	д.Щекотово, д.Керганы, д.Чезганы, д.Курзеня	215	0	
17	Щенниковский ФАП	ФАП	с.Щенники, д.Малая Уста, д.Копани	380	0	
	Итого	Домовые хозяйства – 4 ед.		16554	250	
1,36	Шатковская ЦРБ	ЦРБ	Р.п Шатки, с.Кержемок, с.Силино, с.Силиниский Майдан, с.Старо-Иванцево, с.Ново-Иванцево, с.Новое, с.Михайловка, с.Калапино,с.Алемаево, с.Быков-Майдан, п.Свободный Труд, п.Сосоновый Бор, с. Великий Враг, с.Вечкусово, д.Крапивка, с.Мисюриха, д.Трянгуши, с.Корино, с.Спасское, д.Красные Выселки, с.Елховка, д.Хиринские Выселки, с.Архангельское, п.Лесогорск, с.Ключищи, п.Лесозавод, с.Понетаевка, с.Кардавиль, с.Кирманы, п.3-ий участок с-з "Власть Советов", с.Чистое Поле, с. Крутец, с.Костянка, с.Бритово, с.Смирново, д.Богдановка, с.Большие Печерки, д.Малые Печерки, д.Калиновка, с.Путятино, с.Починки, с.Неледино, с.Малая Якшень, с.Красный Бор, с.Озерки, с.Пасьяново, д.Уланки, п.Светлогорск, д.Гаврилово, с.Хирино, с.Паново, с.Ратманово, с.Луканово, с.Шарапово, с.Выползово, с.Свербино, с.Чапары, с.Языково	9310	250	
2,35	Лесогорская больница	ГБ	п.Лесогорск, с.Ключищи, п.Лесозавод, с.Понетаевка, с.Кардавиль, с.Кирманы, п.3-ий участок с-з "Власть Советов", п.Чистое Поле, с.Крутец	957	75	
3,32	Архангельская СВА	ВА	с.Архангельскаое	1998	50	
4,33	Костянская СВА	ВА	с.Костянка, с.Бритово, с.Смирново, д.Богдановка, с.Большие Печерки, д.Калиновка, д.Малые Печерки, с.Починки, с.Путятино, с.Неледино, с.Малая Якшень	260	50	
5,34	Красноборская СВА	ВА	с.Красный Бор,с.Озерки, д.Уланки, с.Пасьяново	1615	40	
6	Светлогорская СВА	ВА	п.Светлогорск, д.Гаврилово, с.Хирино, с.Паново, с.Ратманово, с.Луканово	850	40	ОВОП

7	Шараповская СВА	ВА	с.Шарапово, с.Выползово, с.Свербино, с.Чапары, с.Языково	1574	50	
8	Алемаевкий ФАП	ФАП	с.Алемаево	374	0	
9	Бык -Майданский ФАП	ФАП	с.Б-Майдан, п. Свободный Труд	125	0	
10	Б.Печерский ФАП	ФАП	с. Б. Печерки, д. Калиновка, д.М.печерки	405	0	
11	Великовражский ФАП	ФАП	с.В-Враг	415	0	строительство взамен существующего
12	Вечкусовский ФАП	ФАП	с.Вечкусово д.Крапивка	226	0	строительство взамен существующего
13	Выползовский ФАП	ФАП	с.Выползово , с. Свербино	278	0	
14	Елховский ФАП	ФАП	с.Елховка, д.Хир. Выселки	228	0	
15	Калапиский ФАП	ФАП	с.Калапино	213	0	
16	Кержемокский ФАП	ФАП	С.Кержемок	637	0	
17	Ключищинский ФАП	ФАП	с.Ключищи п.Лесозавод	217	0	
	Коринский ФАП	ФАП	с.Корино	53	0	Закрытие ФАП
	Крутецкий ФАП	ФАП	с.Крутец	11	0	Закрытие ФАП
18	Мисюрихинский ФАП	ФАП	с.Мисюриха д.Трянгуши	101	0	
19	Нелединский ФАП	ФАП	с. Неледино с. М. Якшень	69	0	
20	Ново-Иванцевский ФАП	ФАП	с. Ново-Иванцево	128	0	
21	Новинский ФАП	ФАП	с.Новое с. Михайловка	228	0	
22	Пановский ФАП	ФАП	с.Паново	552	0	
23	Пасьяновкий ФАП	ФАП	с. Пасьяново	427	0	
24	Понетаевский ФАП	ФАП	с.Понетаевка, с.Кардавиль. с. Кирманы, п.3 Участок	405	0	
	Починковский ФАП	ФАП	с. Починки, с. Путятино	15	0	Закрытие ФАП
	Ратмановский ФАП	ФАП	с. Ратманово с. Луканово	33	0	Закрытие ФАП
25	Силинский ФАП	ФАП	С.Силино , с. С-Майдан	504	0	
26	Смирновский ФАП	ФАП	с.Смирново, д. Богдановка	645	0	
	Сосновоборский ФАП	ФАП	п. Сосновый бор	53	0	Закрытие ФАП
27	Спасский ФАП	ФАП	с.Спасское, д.Кр. Выселки	349	0	

28	Старо-Иванцевский ФАП	ФАП	с. Старо-Иванцево	358	0	
29	Хиринский ФАП	ФАП	с.Хирино	218	0	
30	Чапарский ФАП	ФАП	с.Чапары	270	0	
	Чистопольский ФАП	ФАП	п. Чистое поле	74	0	Закрытие ФАП
31	Языковский ФАП	ФАП	с.Языково	260	0	
	Итого	Домовые хозяйства – 2 ед.		23511	555	
1	ГБУЗ НО "Шахунская ЦРБ"	ЦРБ	г. Шахунья, д.Алехановцы, д.Январи,д.Харламовцы,д.Акаты, д.Полетайки, д.Красный Май, д.Шерстни, с.Шерстни, д.Столбово, п.Полетайки, д.Коновод, д.Малые Белолуги, починок Гусевский, д.Большие Кулики, д.Мелешиха, д.Петрово, д.Зотики, д.Лебедевка, д.Отлом, д.Синчуваж, п.Лужайки, п.Зубанья, д.Зубанья, д.Шахунья, д.Тюрики, с.Верховское, д.Верховская, д.Красносельская, д.Берестянка, д.Малое Шорино, д.Малая Березовка, д.Муравьево, п.Комсомольский, д.Малая Полдневая, д.Клин, д.Мартяхино, д.Гусельники, д.Новоселовка, д.Щербаж, д.Пристанское, д.Безводное, д.Туманино, д.Малое Рыбаково, д.Черная, д.Фадька, починок Малиновский, починок Тюленский, д.Макарово, д.Аверята, д.Малиновка, д.Колпаки, д.Лазарево, д.Ивановские, д.Сокол, д.Никитиха, д.Полома, д.Фадеево, с.Черное, д.Малая Пристань, п.Луговой, д.Ильинки, д.Хлыстовка, с.Большое Широкое, д.Буренино, д.Ефтино, д.Ломы, д.Тарасята, д.Щекотилово, д.Большая Свеча, д.Половинная, д.Большое Павлово, д.Большое Матвеево, д. Новая Речка, д.Заовражье, д.КОшкино, д.Новоселовка, д.Красная Речка, д. Одинцово, д.Красносельское	24716	500	
2,18	Вахтанская больница ГБУЗ НО "Шахунская ЦРБ	ГБ	п. Вахтан, д.Вахтан-Рачки,	4797	250	УБ
3,19	Сявская больница ГБУЗ НО "Шахунская ЦРБ"	ГБ	п.Сява, д. Соловьево, д. Берестянка, д. Б. Павлово, д.Берестянка, д. Малое Шорино, д.Доронькино,с.Верховское	4203	250	УБ

4,20	Хмелевицкая больница ГБУЗ НО "Шахунская ЦРБ"	УБ	с.Хмелевицы, д.Сальма, д.Каменник, д.Малое Петрово, д.Большая Музя, д.Малая Музя, п.Северный, д.Лубяна, д.Скородумово, д.Тумбалиха, д.Курочкино, д.Извал, д.Пронос, д.Андрианово, д.Хмелевка, д.Красногор, д.Дыхалиха, д.Мартыниха, д.Момзино, д.Наплавино, д.Соромотная, д.Кротово, д.Назарово, д. Новая Речка, д.Малая Музя, д. Малая Березовка, д.Половинная, д.Мураиха	3047	50	
5	ФАП д. Акаты	ФАП	д.Акаты, д.Полетайки, д.Красный Май, д.Шерстни, с.Шерстни, д.Столбово, п.Полетайки, д.Коновод, д.Малые Белолуги, починок Гусевский, д.Большие Кулики, д.Мелешиха	468	0	
6	ФАП д.Андрианово	ФАП	д.Андрианово, д.Хмелевка	201	0	
7	ФАП д. Большая Музя	ФАП	д.Большая Музя, д.Малая Музя, п.Северный, д.Лубяна, д.Вахтан-Рачки, д.Скородумово, д.Тумбалиха, д.Курочкино, д.Извал, д.Пронос	359	0	
8	ФАП д.Большая Свеча	ФАП	д.Большая Свеча, д.Половинная, д.Большое Павлово, д.Большое Матвеево, д. Новая Речка	540	0	
9	ФАП с.Большое Широкое	ФАП	с.Большое Широкое, д.Буренино, д.Ефтино, д.Ломы, д.Тарасята, д.Щекотилово	298	0	
10	ФАП с.Верховское	ФАП	с.Верховское, д.Верховская, д.Красносельская, д.Берестянка, д.Малое Шорино	308	0	
	ФАП д.Ильинки	ФАП	д.Ильинки, д.Хлыстовка	105	0	Закрытие ФАП
11	ФАП д. Красногор	ФАП	д.Красногор, д.Дыхалиха, д.Мартыниха, д.Момзино, д.Наплавино, д.Соромотная, д.Малая Березовка, д.Муравьево	608	0	строительство взамен существующего
21	ФАП п.Комсомольский	ФАП	п.Комсомольский, д.Малая Полдневая, д.Клин	110	0	
12	ФАП п. Лужайки	ФАП	п.Лужайки, п.Зубанья, д.Зубанья, д.Шахунья, д.Тюрики	597	0	
13	ФАП д.Малиновка	ФАП	д.Малиновка, д.Колпаки, д.Лазарево, д.Ивановские, д.Сокол	200	0	
	ФАП д.Мартяхино	ФАП	д.Мартяхино, д.Гусельники, д.Новоселовка	103	0	Закрытие ФАП
	ФАП д. Никитиха	ФАП	д.Никитиха, д.Полома, д.Фадеево	102	0	Закрытие ФАП
14	ФАП д. Петрово	ФАП	д.Петрово, д.Зотики, д.Лебедевка, д.Отлом, д.Синчуваж	278	0	
15	ФАП д.Туманино	ФАП	д.Туманино, д.Малое Рыбаково, д.Черная	474	0	
22	ФАП д. Фадька	ФАП	д.Фадька, починок Малиновский, починок Тюленский, д.Макарово, д.Аверята	187	0	
16	ФАП с.Черное	ФАП	с.Черное, д.Малая Пристань, п.Луговой	393	0	

17	ФАП д.Щербаж	ФАП	д.Щербаж, д.Пристанское, д.Безводное	168	0	
	Итого	Домовые хозяйства – 7 ед.		42262	1050	
МЕДИЦИНСКИЕ ОРГАНИЗАЦИИ ПОДЧИНЕНИЯ ФМБА						
30	Борская больница Филиал ФГБУЗ ПОМЦ ФМБА России	УБ	П. Октябрьский (взрослое население) г.о.г. Бор	8741	60	
1	ФГБУЗ КБ №50 ФМБА России	ГБ	ЗАТО г.о.г. Саров	95469	3450	
1	Поликлиническое отделение Вологда-20 Рыбинской больницы филиала ФБУЗ ПОМЦ ФМБА России*	П	Вологда -20 в/ч 25594	1493	20	

Таблица 4

Населенные пункты с численностью населения более 100 человек, расположенные вне зоны доступности медицинских организаций, оказывающих ПМСП, по состоянию к 2025 году

№ на карте	**Наименование НП**	**Численность населения**	**Наименование ближайшей МО и структурного подразделения, оказывающей ПМСП**	**Расстояние до МО по дорогам общего пользования (км)**	**Причина не обеспечения доступности**
1	Отсутствуют				

Приложение № 1 к Приложению № 4
к региональной программе модернизации
первичного звена здравоохранения
Нижегородской области

Аналитическая записка
к схемам размещения объектов здравоохранения

Нижегородская область

I. Общие сведения

Нижегородская область входит в состав Приволжского федерального округа. Общая численность населения Нижегородской области на 01.01.2020 по данным Федеральной службы государственной статистики (далее – Росстат) составляет 3202,9 тысяч человек, в том числе детей (0-17 лет) 606,9 тысяч человек.

Административным центром Нижегородской области является г.о.г. Нижний Новгород с численностью населения на 01.01.2020 (по данным Росстата) 1271,8 тысяч человек, в том числе детей (0-17 лет) 241,4 тысяч человек.

Данные, размещенные в информационной системе по адресу https://pasreg.rosminzdrav.ru - паспорта медицинских организаций, справочники и отчеты по населенным пунктам (приложение № 15) (далее – паспорт МО) о численности населения Нижегородской области, соответствуют численности населения на 01.01.2020 по данным Росстата (приложение № 1к аналитической записке).

Расхождения по численности населения Нижегородской области между данными паспорта МО и данными Росстата связаны с тем, что в системе паспорта МО для идентификации населенного пункта используется Федеральная информационная адресная система (далее – ФИАС). Информация по числу населенных пунктов Росстатом представляется в целом по муниципальному образованию. Детализация по отдельным населенным пунктам Росстатом представляется по итогам переписи населения (последняя в 2010).

Муниципальное устройство Нижегородской области включает в себя:

- 26 муниципальных районов;
- 11 муниципальных округов;
- 14 городских округов, в том числе 9 с численностью населения менее 50 тысяч человек на 01.01.2020 (по данным Росстата);
- 1 закрытый автономный территориальный округ г.о.г. Саров (далее – ЗАТО г.о.г. Саров)

В соответствии с Законом Нижегородской области от 04.05.2022 № 57-З "О внесении изменений в Закон Нижегородской области "Об административных центрах городских округов, муниципальных округов, муниципальных районов, сельских поселений Нижегородской области" и признании утратившими силу отдельных положений законов Нижегородской области" муниципальное устройство Нижегородской области включает в себя:

- 36 муниципальных округов;
- 14 городских округов, в том числе 9 с численностью населения менее 50 тысяч человек на 01.01.2022 (по данным Росстата);
- 1 закрытый автономный территориальный округ г.о.г. Саров (далее – ЗАТО г.о.г. Саров)

В соответствии с приложением № 5 к методическим рекомендациям по разработке региональных программ модернизации первичного звена здравоохранения Министерства здравоохранения Российской Федерации (далее - Минздрав России) (письмо № 29-2/И/2-4347 от 07.03.2024 г.) Нижегородской области (далее – методические рекомендации) подготовлены полные комплекты карт-схем размещения медицинских организаций (рисунок 4-6 приложения №5 к методическим рекомендациям) на 26 муниципальных районов, 11 муниципальных округов, 14 городских округов и 1 ЗАТО г.о.г. Саров.

Таким образом, комплекты карт-схем размещения медицинских организаций подготовлены Нижегородской областью в разрезе муниципальных районов и городских округов (приложение №2).

На территории Нижегородской области находится 4826 населенных пунктов, в том числе 721 населенный пункт с нулевой численностью населения (по данным геоинформационной системы Минздрава России), и отсутствуют населенные пункты, не имеющие прикрепления к медицинской организации, структурному подразделению медицинской организации (приложение №3).

Медицинская помощь сельскому населению осуществляется комплексом медицинских организаций, имеющем в своем составе 39 областных больниц, 47 Центральных районных больниц (далее – ЦРБ) , 1 районную больницу (далее – РБ) , 866 фельдшерско-акушерских и фельдшерских пунктов (далее – ФАП и ФП) . В составе ЦРБ первичную медико-санитарную помощь (далее – ПМСП) оказывают 4 районные больницы, 47 участковые больницы, 97 сельских врачебных амбулаторий.

Оказание ПМСП населению области организовано по территориально-участковому принципу. Всего организованно 1165 терапевтических, 654 педиатрических и 164 участков врачей общей врачебной практики.
В среднем, к одному амбулаторно-поликлиническому учреждению прикреплено 17,7 участков, обслуживающего 33137 человек взрослого населения.

Показатель обеспеченности сельских населенных пунктов медицинскими организациями и домовыми хозяйствами для оказания первой помощи населению составляет 99,1%.

Сеть медицинских организаций и структурных подразделений Нижегородской области представлена в таблицах приложения №4. Анализ приложения №4 показывает, что сведения по сети медицинских организаций и структурных подразделений, внесенные в паспорт МО и представленные на картах-схемах размещения медицинских организаций, по Нижегородской области соответствуют данным форм федерального статистического наблюдения (далее – ФСН) за 2019 год.

II. Анализ территориального планирования доступности оказания первичной медико-санитарной помощи в рамках планирования мероприятий региональной программы модернизации первичного звена

Анализ (результаты представлены в приложениях №5-№9) территориального планирования оказания медицинской помощи имеющейся численности населения в рамках действующей сети медицинских организаций, входящих структурных подразделений, показал, что в Нижегородской области имеются медицинские организации, входящие структурные подразделения, обслуживающие численность населения больше или меньше рекомендованной в рамках приказа Минздрава России от 27.02.2016 № 132н «О Требованиях к размещению медицинских организаций государственной системы здравоохранения и муниципальной системы здравоохранения исходя из потребностей населения» и Приказа Министерства здравоохранения и социального развития РФ (далее- Минздравсоцразвития России) от 15.05.2012 №543н «Об утверждении Положения об организации оказания первичной медико-санитарной помощи взрослому населению».

Имеется:

282 медицинских организации, входящих структурных подразделений, обслуживающих меньше рекомендуемой численности населения, в отношении

148 из которых планируется до 2025 года изменение вида медицинской организации (приложение № 6, № 7);

10 медицинских организаций, входящих структурных подразделений, обслуживающих больше рекомендуемой численности населения, в отношении 2 из которых планируется до 2025 года изменение вида медицинской организации (приложение № 6, № 8).

В части обоснования мероприятий до 2025 года по изменению вида медицинской организации, входящего структурного подразделения, отражены в графе 10 приложения № 7.

В части обоснования мероприятий до 2025 года по изменению вида медицинской организации, входящего структурного подразделения, отраженных в приложении №8, информация детально изложена в графе 10 приложения № 8.

Также следует отметить 23 медицинские организации, входящих структурных подразделений, которые обслуживают рекомендованную численность населения, но по которым до 2025 года планируется изменение вида медицинской организации, информация детально изложена в графе 10 приложения № 9.

Анализ (результаты представлены в приложении №10) расстояний от населенных пунктов с численностью населения от 100 до 2000 человек до ближайших медицинских организаций, входящих структурных подразделений, показал, что в Нижегородской области имеются населенные пункты вне зоны доступности медицинской помощи:

- более 6 км согласно требованиям Приказа Минздравсоцразвития России от 15.05.2012 № 543н

- более 30 минут доезда (с использованием транспорта) согласно требованиям пункта 10.4 СП 42.13330.2016 Градостроительство. Планировка и застройка городских и сельских поселений. Актуализированная редакция СНиП 2.07.01-89*(с изменениями № 1, 2), утвержденных приказом Министерства строительства и жилищно-коммунального хозяйства Российской Федерации от 30.12.2016 № 1034/пр.

Имеется:

1 населенный пункт с численностью населения от 100 до 2000 человек, не соответствующий требованиям Приказа Минздравсоцразвития России от 15.05.2012 № 543н об удаленности в пределах 6 км от ближайшей медицинской организации, оказывающей ПМСП, в которого до 2025 года планируется проведение мероприятий по обеспечению доступности медицинской помощи;

III. Вопросы территориального планирования, оставшиеся нерешенными в рамках планируемых мероприятий региональной программы модернизации первичного звена за период с 2021 по 2025 годы

По результатам проведения мероприятий за период 2021-2025 годы, планируется, что после 2025 года:

- останутся медицинские организации, входящие структурные подразделения, обслуживающие меньше рекомендуемой численности населения. При наличии медицинских организаций, входящих структурных подразделений, обслуживающих меньше рекомендуемой численности населения, указать «После 2025 года в Нижегородской области останется 134 медицинские организации, входящих структурных подразделений, обслуживающих меньше рекомендуемой численности населения», информация детально изложена в графе 10 приложения №11;

- останутся медицинские организации, входящие структурные подразделения, обслуживающие больше рекомендуемой численности населения. При наличии медицинских организаций, входящих структурных подразделений, обслуживающих больше рекомендуемой численности населения, указать «После 2025 года Нижегородской области останется 8 медицинских организаций, входящих структурных подразделений, обслуживающих больше рекомендуемой численности населения», информация детально изложена информацию в графе 10 приложения №12;

- не останутся медицинские организации, входящие структурные подразделения, обслуживающие рекомендуемую численность населения, но в отношении которых необходимо изменение вида медицинской организации, входящего структурного подразделения. При наличии медицинских организаций, входящих структурных подразделений, обслуживающих рекомендуемую численность населения, но в отношении которых необходимо изменение вида медицинской организации, входящего структурного подразделения, указать «После 2025 года в Нижегородская область останется **0** медицинских организаций, входящих структурных подразделений, обслуживающих рекомендуемую численность населения, но в отношении которых необходимо изменение вида медицинской организации, входящего структурного подразделения», информация детально изложена в графе 10 приложения №13;

- останется **0** населенных пунктов вне зоны доступа медицинской помощи.

При наличии населенных пунктов, с численностью населения от 100 до 2000 человек, оставшихся вне зоны доступа медицинской помощи после 2025

года: «После 2025 года Нижегородской области, останется **0** населенных пунктов, с численностью населения от 100 до 2000 человек, вне зоны доступа медицинской помощи», информация детально изложена в графе 16 приложения №14.

Приложение № 1
к аналитической записке

Сведения о численности населения Нижегородской области

№ п/п	Муниципальный округ, городской округ	Численность населения на 1 января 2020 года (данные Росстата), человек			Численность населения (паспорт МО*), человек			Прогнозная численность населения на 2025 год (паспорт МО) всего, человек***
		Всего	Дети (0-17 лет)	Взрослые (18 лет и старше)	Всего	Дети (0-17 лет)	Взрослые (18 лет и старше)	
1	2	3	4	5	6	7	8	9
	Муниципальные округа всего:	**1058586**	**197 878**	**860 708**	**1 005 992**	**188 361**	**817 631**	**1 035 780**
1	Ардатовский муниципальный округ	22 522	4 404	18 118	24190	4230	19960	22037
2	Арзамасский муниципальный район	40 248	7 558	32 690	41531	7681	33850	39381
3	Балахнинский муниципальный округ	75 698	15 342	60 356	75851	15208	60643	74067
4	Богородский муниципальный округ	59 357	11 537	47 820	70549	13577	56972	58078
5	Большеболдинский муниципальный округ	10 732	1 891	8 841	10432	1681	8751	10501
6	Большемурашкинский муниципальный округ	9 353	1 756	7 597	9491	1751	7740	9151
7	Бутурлинский муниципальный округ	13 261	2 554	10 707	13513	2532	10981	12975
8	Вадский муниципальный округ	13 922	2 687	11 235	13978	2776	11202	13622
9	Варнавинский муниципальный округ	11 841	1 872	9 969	12027	1895	10132	11586
10	Вачский муниципальный округ	17 017	2 805	14 212	17060	2528	14532	16650
11	Ветлужский муниципальный округ	14 236	2 564	11 672	14117	2359	11758	13929
12	Вознесенский муниципальный округ	14 851	2 553	12 298	15072	2714	12358	14531
13	Володарский муниципальный округ	57 962	9 884	48 078	44818	8306	36512	56713
14	Воскресенский муниципальный округ	19 300	3 515	15 785	19735	3640	16095	18884
15	Гагинский муниципальный округ	10 487	1 660	8 827	10781	1613	9168	10261
16	Городецкий муниципальный округ	85 620	17 105	68 515	38020	7758	30262	83775
17	Дальнеконстантиновский муниципальный округ	20 352	3 811	16 541	20676	4012	16664	19914
18	Дивеевский муниципальный округ	14 959	2 840	12 119	15886	3031	12855	14637
19	Краснооктябрьский муниципальный округ	9 228	1 285	7 943	9431	1176	8255	9029
20	Ковернинский муниципальный округ	18 176	3 694	14 482	18297	3311	14986	17784
21	Княгининский муниципальный округ	11 168	2 095	9 073	10452	1903	8549	10927
22	Краснобаковский муниципальный округ	21 258	3 989	17 269	21435	4027	17408	20800
23	Кстовский муниципальный округ	125 938	24 793	101 145	111683	24368	87315	123225
24	Лукояновский муниципальный округ	28 593	4 228	24 365	29078	4214	24864	27977
25	Лысковский муниципальный округ	37 407	6 823	30 584	37361	6916	30445	36601
26	Павловский муниципальный округ	92 394	17 229	75 165	93587	17402	76185	90403
27	Пильнинский муниципальный округ	19 033	3 181	15 852	19293	3061	16232	18623
28	Починковский муниципальный округ	27 616	4 660	22 956	28213	4918	23295	27021
29	Сергачский муниципальный округ	27 489	5 308	22 181	27939	5389	22550	26897
30	Сеченовский муниципальный округ	13 768	2 437	11 331	14063	2587	11476	13471
31	Сосновский муниципальный округ	17 641	2 953	14 688	17763	2938	14825	17261
32	Спасский муниципальный округ	9 029	1 442	7 587	9312	1312	8000	8834
33	Тонкинский муниципальный округ	7 538	1 561	5 977	7997	1369	6628	7376
34	Тоншаевский муниципальный округ	18 274	3 254	15 020	18730	3419	15311	17880
35	Уренский муниципальный округ	28 055	6 421	21 634	28512	6496	22016	27451
36	Шатковский муниципальный округ	22 829	2 493	20 336	23511	3716	19795	22337

37	Шарангский муниципальный округ	11 434	3 694	7 740	11608	2547	9061	11188
	Городские округа, всего:	**2144360**	**409 115**	**1 735 245**	**2 123 422**	**399 858**	**1 723 564**	**2 098162**
1	г.о.г. Бор	118 156	23 360	94 796	119 383	23 289	96 094	115610
2	г.о. Воротынский	17 666	3 208	14 458	17 954	2 912	15 042	17285
3	г.о.г. Выкса	81 745	17 888	63 857	81654	17737	63917	79984
4	г.о.г. Кулебаки	47 165	9 600	37 565	47619	9701	37918	46149
5	г.о. Навашинский	21 772	3 637	18 135	21944	3643	18301	21303
6	г.о.г. Первомайск	17 990	3 255	14 735	17845	3040	14805	17602
7	г.о. Перевозский	15 455	2 907	12 548	14315	2497	11818	15122
8	г.о. Семеновский	46 662	9 527	37 135	45175	8663	36512	45657
9	г.о. Сокольский	12 719	2 476	10 243	12834	2454	10380	12445
10	г.о.г. Чкаловск	19 517	3 849	15 668	19695	3791	15904	19097
11	г.о.г. Шахунья	34874	7 674	27 200	35285	7713	27572	34123
12	г.о.г. Арзамас	103979	20 232	83 747	104030	20018	84012	101739
13	г.о.г. Дзержинск	238841	42 578	196 263	228159	40543	187616	233695
14	г.о.г. Н.Новгород	1271767	241 357	1 030 410	1261523	236 327	1 025 196	1244368
15	г.о.г Саров	96052	17 567	78 485	96007	17530	78477	93983
	ИТОГО по субъекту РФ:	**3202946**	**606 993**	**2 595 953**	**3152184**	**590015**	2562169	**3 133 942**

*сведения полученные на основе данных, размещенных в информационной системе по адресу https://pasreg.rosminzdrav.ru

*** прогнозная численность населения по Нижегородской области использовалась по данным Нижегородстата, размещенным на официальном сайте 11.03.2020 https://nizhstat.gks.ru/folder/33271

Кроме того, в региональную программу включено «Поликлиническое отделение Вологда-20 Рыбинской больницы филиала ФБУЗ ПОМЦ ФМБА России, расположенное в Шекснинском районе Вологодской области в закрытой военной части № 25594. Численность населения Росстатом не публикуется, обслуживаемое население 1493 человека, военнослужащие, взрослые.

Приложение № 2
к аналитической записке

Наличие схем размещения объектов здравоохранения Нижегородская область

№ п/п	Муниципальный округ, городской округ	Наличие карты-схемы размещения медицинских организаций (ЦРБ, РБ, УБ), разработанной в соответствии с рисунком 4 приложения №5 к методическим рекомендациям, (+/-)	Наличие карты-схемы размещения медицинских организаций, оказывающих ПМСП, разработанной в соответствии с рисунком 5 приложения №5 к методическим рекомендациям, (+/-)	Наличие карты-схемы оптимального размещения медицинских организаций, разработанной в соответствии с рисунком 6 приложения №5 к методическим рекомендациям, (+/-)
1	2	3	4	5
	Муниципальные округа всего:			
1	Ардатовский муниципальный округ	+	+	+
2	Арзамасский муниципальный район	+	+	+
3	Балахнинский муниципальный округ	+	+	+
4	Богородский муниципальный округ	+	+	+
5	Большеболдинский муниципальный округ	+	+	+
6	Большемурашкинский муниципальный округ	+	+	+
7	Бутурлинский муниципальный округ	+	+	+
8	Вадский муниципальный округ	+	+	+
9	Варнавинский муниципальный округ	+	+	+
10	Вачский муниципальный округ	+	+	+
11	Ветлужский муниципальный округ	+	+	+
12	Вознесенский муниципальный округ	+	+	+
13	Володарский муниципальный округ	+	+	+
14	Воскресенский муниципальный округ	+	+	+
15	Гагинский муниципальный округ	+	+	+
16	Городецкий муниципальный округ	+	+	+
17	Дальнеконстантиновский муниципальный округ	+	+	+
18	Дивеевский муниципальный округ	+	+	+
19	Краснооктябрьский муниципальный округ	+	+	+
20	Ковернинский муниципальный округ	+	+	+
21	Княгининский муниципальный округ	+	+	+
22	Краснобаковский муниципальный округ	+	+	+
23	Кстовский муниципальный округ	+	+	+
24	Лукояновский муниципальный округ	+	+	+
25	Лысковский муниципальный округ	+	+	+
26	Павловский муниципальный округ	+	+	+
27	Пильнинский муниципальный округ	+	+	+
28	Починковский муниципальный округ	+	+	+
29	Сергачский муниципальный округ	+	+	+
30	Сеченовский муниципальный округ	+	+	+
31	Сосновский муниципальный округ	+	+	+
32	Спасский муниципальный округ	+	+	+
33	Тонкинский муниципальный округ	+	+	+
34	Тоншаевский муниципальный округ	+	+	+
35	Уренский муниципальный округ	+	+	+
36	Шатковский муниципальный округ	+	+	+
37	Шарангский муниципальный округ	+	+	+
	Городские округа, всего:			+
1	г.о.г. Бор	+	+	+
2	г.о. Воротынский	+	+	+
3	г.о.г. Выкса	+	+	+
4	г.о.г. Кулебаки	+	+	+
5	г.о. Навашинский	+	+	+
6	г.о.г. Первомайск	+	+	+
7	г.о. Перевозский	+	+	+
8	г.о. Семеновский	+	+	+
9	г.о. Сокольский	+	+	+
10	г.о.г. Чкаловск	+	+	+
11	г.о.г. Шахунья	+	+	+
12	г.о.г. Арзамас	+	+	+
13	г.о.г.Дзержинск	+	+	+
14	г.о.г. Нижний Новгород	+	+	+
15	г.о.г. Саров (ЗАТО)	+	+	+

Приложение № 3
к аналитической записке

Сведения о населенных пунктах (Нижегородская область)

№ п/п	Муниципальный округ, городской округ	Количество населенных пунктов на 1 января 2020 года (по данным геоинформационной системы)		Количество населенных пунктов (паспорт МО)		Количество населенных пунктов, не имеющих прикрепления к медицинской организации (паспорт МО)
		Всего	С нулевой численностью населения	Всего	С нулевой численностью населения	
1	2	3	4	5	6	7
	Муниципальные округа всего:	**3423**	**529**	**3412**	**529**	**0**
1	Ардатовский муниципальный округ	78	14	75	14	0
2	Арзамасский муниципальный район	105	1	105	1	0
3	Балахнинский муниципальный округ	45	0	45	0	0
4	Богородский муниципальный округ	144	5	139	5	0
5	Большеболдинский муниципальный округ	56	12	56	12	0
6	Большемурашкинский муниципальный округ	49	8	49	8	0
7	Бутурлинский муниципальный округ	54	7	54	7	0
8	Вадский муниципальный округ	46	8	46	8	0
9	Варнавинский муниципальный округ	89	11	89	11	0
10	Вачский муниципальный округ	118	10	118	10	0
11	Ветлужский муниципальный округ	142	53	139	53	0
12	Вознесенский муниципальный округ	60	9	60	9	0
13	Володарский муниципальный округ	32	0	32	0	0
14	Воскресенский муниципальный округ	163	6	163	6	0
15	Гагинский муниципальный округ	67	15	67	15	0
16	Городецкий муниципальный округ	435	113	435	113	0
17	Дальнеконстантиновский муниципальный округ	100	6	100	6	0
18	Дивеевский муниципальный округ	45	3	45	3	0
19	Краснооктябрьский муниципальный округ	45	6	45	6	0
20	Ковернинский муниципальный округ	182	27	183	27	0
21	Княгининский муниципальный округ	61	16	61	16	0
22	Краснобаковский муниципальный округ	92	14	93	14	0
23	Кстовский муниципальный округ	122	3	122	3	0
24	Лукояновский муниципальный округ	73	11	73	11	0
25	Лысковский муниципальный округ	102	10	102	10	0
26	Павловский муниципальный округ	95	12	95	12	0
27	Пильнинский муниципальный округ	72	3	72	3	0
28	Починковский муниципальный округ	78	17	77	17	0
29	Сергачский муниципальный округ	65	16	65	16	0
30	Сеченовский муниципальный округ	53	8	53	8	0
31	Сосновский муниципальный округ	66	3	66	3	0
32	Спасский муниципальный округ	44	4	44	4	0
33	Тонкинский муниципальный округ	84	24	84	24	0
34	Тоншаевский муниципальный округ	80	18	80	18	0
35	Уренский муниципальный округ	121	28	121	28	0
36	Шатковский муниципальный округ	66	3	66	3	0
37	Шарангский муниципальный округ	94	25	93	25	0
	Городские округа, всего:	**1403**	**192**	**1406**	**192**	**0**
1	г.о.г. Бор	303	26	303	26	0
2	г.о. Воротынский	58	3	58	3	0
3	г.о.г. Выкса	48	7	47	7	0
4	г.о.г. Кулебаки	27	3	27	3	0
5	г.о. Навашинский	49	3	49	3	0

6	г.о.г. Первомайск	45	6	45	6	0
7	г.о. Перевозский	53	6	53	6	0
8	г.о. Семеновский	189	4	189	4	0
9	г.о. Сокольский	239	58	239	58	0
10	г.о.г. Чкаловск	223	46	223	46	0
11	г.о.г. Шахунья	139	29	138	29	0
12	г.о.г. Арзамас	1	0	1	0	0
13	г.о.г.Дзержинск	15	1	14	1	0
14	г.о.г. Нижний Новгород	13	0	18	0	0
15	г.о.г. Саров (ЗАТО)	1	0	1	0	0
	ИТОГО по субъекту РФ:	**4826**	**721**	**4818**	**721**	**0**

Приложение № 4
к аналитической записке

Сведения о сети медицинских организаций, входящих структурных подразделений Нижегородской области

№ п/п	Медицинская организация, входящее структурное подразделение	Количество в целом по субъекту Российской Федерации									
		По данным ФСН за 2019 год		Текущее				К 2025 году по итогам модернизации первичного звена здравоохранения			
				По паспорту МО		На карте-схеме размещения медицинских организаций		По паспорту МО		На карте-схеме размещения медицинских организаций	
		ЮЛ[1]	СП[2]	ЮЛ	СП	ЮЛ	СП	ЮЛ	СП	ЮЛ	СП
1	2	3	4	5	6	7	8	9	10	11	12
1	Районные больницы, в том числе центральные, межрайонные	48	4	48	4	48	4	48	1	48	1
2	Участковые больницы	0	47	0	47	0	47	0	29	0	29
3	Поликлиники	10	7	10	7	10	7	10	4	10	4
4	Детские поликлиники	8	0	8	0	8	0	8	0	8	0
5	Амбулатории, в том числе врачебные	0	97		97	0	97	0	72	0	72
6	Центры (отделения, кабинеты) общей врачебной практики (семейной медицины)	0	19	0	19	0	19	0	48	0	48
7	Фельдшерско-акушерские пункты	X	820	X	820	X	820	X	782	X	782
8	Фельдшерские пункты	X	46	X	46	X	46	X	39	X	39
9	Поликлиники стоматологические	3	0	3	0	3	0	3	0	3	0
10	Детские стоматологические поликлиники	1	0	1	0	1	0	1	0	1	0
11	Городские больницы	23	19	23	19	23	19	23	7	23	7
12	Детские городские больницы	6	2	6	2	6	2	6	2	6	2
13	Центры консультативно-диагностические (поликлиники консультативно-диагностические)	1		1		1		1		1	
14	Центры консультативно-диагностические детские (поликлиники консультативно-диагностических детские)	2	2	2	2	2	2	2	2	2	2
15	Кроме того, медицинские организации подчинения ФМБА	1	2	1	2	1	2	1	2	1	2

[1] число самостоятельных медицинских организаций (юридических лиц)
[2] число входящих структурных подразделений

Приложение № 5
к аналитической записке

Сведения о сети медицинских организаций, входящих структурных подразделений Нижегородской области в разрезе муниципальных округов, городских округов

№ п/п	Муниципальный округ, городской округ	Численность населения (паспорт МО), человек			Прогнозная численность населения на 2025 год (паспорт МО) всего, человек	Количество (паспорт МО)																									
		Всего	Дети (0-17 лет)	Взрослые (18 лет и старше)		Районные больницы, в том числе центральные, межрайонные		Участковые больницы		Поликлиники		Детские поликлиники		Амбулатории, в том числе врачебные		Центры (отделения) общей врачебной практики (семейной медицины)		Фельдшерско-акушерские пункты, фельдшерские пункты		Фельдшерские здравпункты		Поликлиники стоматологические		Детские стоматологические поликлиники		Городские больницы		Детские городские больницы		Центры консультативно-диагностические (поликлиники консультативно-диагностические)		Центры консультативно-диагностические детские (поликлиники консультативно-диагностических детские)	
						ЮЛ[1]	СП[2]	ЮЛ	СП	ЮЛ	СП	ЮЛ	СП	ЮЛ	СП	ЮЛ	СП	ЮЛ	СП	ЮЛ	СП	ЮЛ	СП	ЮЛ	СП	ЮЛ	СП	ЮЛ	СП	ЮЛ	СП	ЮЛ	СП
1	2	3	4	5	6	7	8	9	10	11	12	13	14	15	16	17	18	19	20	21	22	23	24	25	26	27	28	29	30	31	32	33	34
	Муниципальные округа всего:																	**X**		**X**													
1	Ардатовский муниципальный округ	22 522	4 404	18 118	22037	1	1											X	**25**	X													
2	Арзамасский муниципальный район	40 248	7 558	32 690	39381	1			2						9			X	**29**	X													
3	Балахнинский муниципальный округ	75 698	15 342	60 356	74067	1	1				2				3			X	**7**	X			**1**						**1**				
4	Богородский муниципальный округ	59 357	11 537	47 820	58078	1									4		4	X	**16**	X													
5	Большеболдинский муниципальный округ	10 732	1 891	8 841	10501	**1**												X	**15**	X													
6	Большемурашкинский муниципальный округ	9 353	1 756	7 597	9151	**1**												X	**12**	X													
7	Бутурлинский муниципальный округ	13 261	2 554	10 707	12975	**1**									**3**			X	**18**	X													
8	Вадский муниципальный округ	13 922	2 687	11 235	13622	**1**												X	**13**	X													

9	Варнавинский муниципальный округ	11 841	1 872	9 969	11586	1			2									X	14	X											
10	Вачский муниципальный округ	17 017	2 805	14 212	16650	1			4						2			X	20	X											
11	Ветлужский муниципальный округ	14 236	2 564	11 672	13929	1			1						1			X	12	X							1				
12	Вознесенский муниципальный округ	14 851	2 553	12 298	14531	1			1						1			X	17	X											
13	Володарский муниципальный округ	57 962	9 884	48 078	56713	1					3				4			X	7	X							1				
14	Воскресенский муниципальный округ	19 300	3 515	15 785	18884	1									3			X	30	X											
15	Гагинский муниципальный округ	10 487	1 660	8 827	10261	1			1									X	21	X											
16	Городецкий муниципальный округ	85 620	17 105	68 515	83775	1			3						7			X	10	X			1				2				
17	Дальнеконстантиновский муниципальный округ	20 352	3 811	16 541	19914	1			1						2			X	16	X											
18	Дивеевский муниципальный округ	14 959	2 840	12 119	14637	1			1									X	16	X											
19	Краснооктябрьский муниципальный округ	9 228	1 285	7 943	9029	1			1						2			X	22	X											
20	Ковернинский муниципальный округ	18 176	3 694	14 482	17784	1			1						3			X	16	X											
21	Княгининский муниципальный округ	11 168	2 095	9 073	10927	1											1	X	11	X											
22	Краснобаковский муниципальный округ	21 258	3 989	17 269	20800	1									2			X	17	X											
23	Кстовский муниципальный округ	125 938	24 793	101 145	123225	1	2								12			X	25	X											
24	Лукояновский муниципальный округ	28 593	4 228	24 365	27977	1			2						1			X	34	X							1				
25	Лысковский муниципальный округ	37 407	6 823	30 584	36601	1			1						4			X	19	X											
26	Павловский муниципальный округ	92 394	17 229	75 165	90403	1									3		2	X	15	X		1	1				4		1		
27	Пильнинский муниципальный округ	19 033	3 181	15 852	18623	1			3									X	26	X											
28	Починковский муниципальный округ	27 616	4 660	22 956	27021	1			4						1		1	X	30	X											
29	Сергачский муниципальный округ	27 489	5 308	22 181	26897	1			1						3			X	20	X											
30	Сеченовский муниципальный округ	13 768	2 437	11 331	13471	1			2								1	X	25	X											
31	Сосновский муниципальный округ	17 641	2 953	14 688	17261	1			2						1			X	18	X											
32	Спасский муниципальный округ	9 029	1 442	7 587	8834	1									2			X	16	X											
33	Тонкинский муниципальный округ	7 538	1 561	5 977	7376	1												X	16	X											
34	Тоншаевский муниципальный округ	18 274	3 254	15 020	17880	1			2									X	16	X							1				
35	Уренский муниципальный округ	28 055	6 421	21 634	27451	1			3									X	21	X											
36	Шатковский муниципальный округ	22 829	2 493	20 336	22337	1									5			X	31	X							1				
37	Шарангский муниципальный округ	11 434	3 694	7 740	11188	1												X	17	X											
	Городские округа, всего:																	**X**		**X**											
1	г.о.г. Бор	118 156	23 360	94 796	115610	1			2		2				5		3	X	19	X			1								
2	г.о. Воротынский	17 666	3 208	14 458	17285	1			1								3	X	17	X							1				
3	г.о.г. Выкса	81 745	17 888	63 857	79984	1									1		2	X	16	X			1				3				
4	г.о.г. Кулебаки	47 165	9 600	37 565	46149	1			1						2			X	9	X											
5	г.о. Навашинский	21 772	3 637	18 135	21303	1									3			X	16	X											
6	г.о.г. Первомайск	17 990	3 255	14 735	17602	1									2			X	9	X											
7	г.о. Перевозский	15 455	2 907	12 548	15122	1												X	18	X											
8	г.о. Семеновский	46 662	9 527	37 135	45657	1			3						4			X	16	X											

9	г.о. Сокольский	12 719	2 476	10 243	12445	1											2	X	26	X												
10	г.о.г. Чкаловск	19 517	3 849	15 668	19097	1			2						2			X	9	X							1						
11	г.о.г. Шахунья	34874	7 674	27 200	34123	1												X	18	X							3						
12	г.о.г. Арзамас	103979	20 232	83 747	101739	**48**	**4**	**0**	**47**	**0**	**7**	**0**	**0**	**0**	**97**	**0**	**19**	**0**	**866**	**0**	**1**	**0**	**5**	**0**	**0**	**0**	**19**	**0**	**2**	**0**	**0**	**0**	**0**

[1] число самостоятельных медицинских организаций (юридических лиц)

[2] число входящих структурных подразделений

Приложение № 6
к аналитической записке

Сведения о сети медицинских организаций, входящих структурных подразделений Нижегородской области

№ п/п	Медицинская организация, входящее структурное подразделение	Рекомендуемая численность обслуживаемого населения (приказ от 27.02.2016 № 132н, от 15.05.2012 № 543н)	Количество в целом по субъекту Российской Федерации (паспорт МО)					
			Обслуживающие рекомендуемую численность населения (паспорт МО)		Обслуживающие меньше рекомендуемой численности населения (паспорт МО)		Обслуживающие больше рекомендуемой численности населения (паспорт МО)	
			ЮЛ[1]	СП[2]	ЮЛ	СП	ЮЛ	СП
1	2	3	4	5	6	7	8	9
1	Районные больницы, в том числе центральные, межрайонные	1 на 20 - 100 тыс. человек	17	1	29	3	2	0
2	Участковые больницы	1 на 5 - 20 тыс. человек	0	3	0	44	0	0
3	Поликлиники	1 на 20 - 50 тыс. человек	9	0	0	7	1	0
4	Детские поликлиники	1 на 10 - 30 тыс. детей	8	0	0	0	0	0
5	Амбулатории, в том числе врачебные	1 на 2 - 10 тыс. человек	0	32	0	63	0	1
6	Центры (отделения) общей врачебной практики (семейной медицины)	1 на 2 - 10 тыс. человек	0	5	0	14	0	0
7	Фельдшерско-акушерские пункты	100 - 300 человек	0	305	0	99	X	X
		301 - 1000 человек	0	358	X	X	X	X
		1001 - 2000 человек	0	35	0	0	0	6
8	Фельдшерские пункты	100 - 300 человек	0	26	0	7	0	0
		301 - 1000 человек	0	13	X	X	X	X
		1001 - 2000 человек	0	0	X	X	0	0
9	Поликлиники стоматологические	не менее 1 до 100 тыс. человек	0	4	0	0	3	1
10	Детские стоматологические поликлиники	1 на 20 - 50 тыс. детей	1	0	0	0	0	0
11	Городские больницы	1 на 20 - 300 тыс. человек	13	2	4	17	0	0
12	Детские городские больницы	1 на 20 - 200 тыс. детей	3	0	2	2	0	
13	Центры консультативно-диагностические (поликлиники консультативно-диагностические)	1 на 250 тыс. человек	0	0	0	0	1	1
14	Центры консультативно-диагностические детские (поликлиники консультативно-диагностических детские)	1 на 100 тыс. детей	0	0	0	0	2	2
	ИТОГО по субъекту РФ:		51	784	35	256	9	11
	Кроме того, медицинские организации ФМБА		1	1	0	1	0	0

[1] число самостоятельных медицинских организаций (юридических лиц)
[2] число входящих структурных подразделений

Приложение № 7
к аналитической записке

Перечень медицинских организаций, входящих структурных подразделений Нижегородской области, обслуживающих меньше рекомендуемой численности населения, согласно данным таблицы приложения № 6

№ п/п	Полное наименование медицинской организации, входящего структурного подразделения (паспорт МО)	Вид медицинской организации, входящего структурного подразделения	Рекомендуемая численность обслуживаемого населения (приказ) от 27.02.2016 № 132н, от 15.05.2012 № 543н)	Фактическая численность обслуживаемого населения, человек (паспорт МО)	Проектная мощность здания медицинской организации, входящего структурного подразделения, число посещений в смену (паспорт МО)	Плановые объемы по ТПГГ на 2020 год, число посещений (паспорт МО)		Вид медицинской организации, входящего структурного подразделения, по окончании 2025 года (схема размещения)	Детальное описание и обоснование планируемых мероприятий до 2025 года по изменению вида медицинской организации, входящего структурного подразделения, либо характеристика объекта здравоохранения в части территориального планирования оказания медицинской помощи (приказ от 27.02.2016 № 132н и от 15.05.2012 № 543н), обосновывающая отсутствие необходимости изменения вида медицинской организации, входящего структурного подразделения
						Всего	в том числе по ОМС		
1	2	3	4	5	6	7	8	9	10
1	ГБУЗ НО "Ардатовская ЦРБ"	ЦРБ	20-100 тыс.	18403	600	136886	127594	ЦРБ	Осуществляет оказание ПМСП приписному населению муниципального округа, оказывает стационарную помощь населению всего муниципального округа
2	ГБУЗ НО "Ардатовская ЦРБ" Мухтоловская районная больница	РБ	20-100 тыс.	14320	200	19614	19614	УБ	Реорганизация в УБ
3	ГБУЗ НО "Ардатовская ЦРБ" Березовский ФАП	ФАП	100-300 человек	91	0	200	0	х	Оказание ПМСП передвижным медицинским пунктом
4	ГБУЗ НО "Ардатовская ЦРБ" Измайловский ФАП	ФАП	100-300 человек	85	0	186	0	ФАП	На ФАПе есть медицинский работник, закрытие не планируется
5	ГБУЗ НО "Ардатовская ЦРБ" Кологреевский ФАП	ФАП	100-300 человек	99	0	217	0	ФАП	На ФАПе есть медицинский работник, закрытие не планируется
6	ГБУЗ НО "Арзамасская районная больница" Балахнинская ВА	ВА	2-10 тыс	855	50	5847	5847	ФАП	Реорганизация в ФАП
7	ГБУЗ НО "Арзамасская районная больница" Б.Тумановская ВА	ВА	2-10 тыс	1263	50	6390	6390	ВА	Осуществляет оказание ПМСП приписному населению, имеется участок врача общей практики
8	ГБУЗ НО "Арзамасская районная больница" Ветошкинская ВА	ВА	2-10 тыс	582	50	4623	4623	ФАП	Реорганизация в ФАП
9	ГБУЗ НО "Арзамасская районная больница" Водоватовская ВА	ВА	2-10 тыс	1549	50	7017	7017	ВА	Осуществляет оказание ПМСП приписному населению работает врач общей практики
10	ГБУЗ НО "Арзамасская районная больница" Ломовская ВА	ВА	2-10 тыс	1361	50	5830	5830	ВА	Осуществляет оказание ПМСП приписному населению работает врач общей практики
11	ГБУЗ НО "Арзамасская районная больница" Вторусский ФАП	ФАП	100-300 человек	90	0	243	0	ФАП	На ФАПе есть медицинский работник, закрытие не планируется

12	ГБУЗ НО "Арзамасская районная больница" Лидовский ФАП	ФАП	100-300 человек	99	0	378	0	ФАП	На ФАПе есть медицинский работник, закрытие не планируется
13	ГБУЗ НО «Балахнинская ЦРБ» Детская городская больница	ДГБ	20-300 тыс	15157	350	142222	132987	ДГБ	Осуществляет оказание ПМСП детскому населению всего муниципального района, оказывает стационарную помощь детскому населению всего муниципального округа
14	ГБУЗ НО «Балахнинская ЦРБ» Большекозинская поликлиника	П	20-50 тыс	6723	100	29483	29483	П	Осуществляет оказание ПМСП приписному населению, реорганизация не планируется
15	ГБУЗ НО «Балахнинская ЦРБ» Чернораменская поликлиника	П	20-50 тыс	7424	100	33536	33536	П	Осуществляет оказание ПМСП приписному населению, реорганизация не планируется
16	ГБУЗ НО «Балахнинская ЦРБ» Коневская врачебная амбулатория	ВА	2-10 тыс	1116	25	6282	0	ВА	Осуществляет оказание ПМСП приписному населению, реорганизация не планируется
17	ГБУЗ НО «Балахнинская ЦРБ» Кочергинская врачебная амбулатория	ВА	2-10 тыс	1496	25	6988	6988	ОВОП	Реорганизация в ОВОП
18	ГБУЗ НО «Богородская ЦРБ» Алешковский КВОП	ОВОП	2-10 тыс	1230	0	5600	5600	ОВОП	Осуществляет оказание ПМСП приписному населению работает врач общей практики
19	ГБУЗ НО «Богородская ЦРБ» Лакшинский КВОП	ОВОП	2-10 тыс	1113	0	5600	5600	ОВОП	Осуществляет оказание ПМСП приписному населению работает врач общей практики
20	ГБУЗ НО «Большеболдинская ЦРБ»	ЦРБ	20-100 тыс.	10617	250	79436	70071	ЦРБ	Осуществляет оказание ПМСП приписному населению муниципального округа, оказывает стационарную помощь населению всего муниципального округа
21	ГБУЗ НО "Большемурашкинская ЦРБ"	ЦРБ	20-100 тыс.	10050	300	78601	72741	ЦРБ	Осуществляет оказание ПМСП приписному населению муниципального округа, оказывает стационарную помощь населению всего муниципального округа
22	ГБУЗ НО "Большемурашкинская ЦРБ" Гужовский ФАП	ФАП	100-300 человек	27		73	0	х	Оказание ПМСП передвижным медицинским пунктом
23	ГБУЗ НО "Борская ЦРБ" УБ п. Память Парижской Коммуны	УБ	5-20 тыс	3669	70	19107	19107	ВА	Реорганизация во врачебную амбулаторию
24	ГБУЗ НО "Борская ЦРБ" Большеорловская ВА	ВА	2-10 тыс	1129	150	2894	2894	ФАП	Реорганизация в ФАП
25	ГБУЗ НО "Борская ЦРБ" Чистопольский офис ОВОП	ОВОП	2-10 тыс	1676	25	3884	3884	ВА	Реорганизация в отделение Кантауровской амбулатории
26	ГБУЗ НО "Бутурлинская ЦРБ"	ЦРБ	20-100 тыс.	13513	300	96657	83934	ЦРБ	Осуществляет оказание ПМСП приписному населению муниципального округа, оказывает стационарную помощь населению всего муниципального округа
27	ГБУЗ НО "Бутурлинская ЦРБ" Больше-Бакалдская врачебная амбулатория	ВА	2-10 тыс	1336	25	3288	3288	ОВОП	Реорганизация в ОВОП
28	ГБУЗ НО "Бутурлинская ЦРБ" Кочуновская врачебная амбулатория	ВА	2-10 тыс	1327	25	3288	3288	ФАП	Реорганизация в ФАП

29	ГБУЗ НО "Бутурлинская ЦРБ" Ягубовская врачебная амбулатория	ВА	2-10 тыс	1180	20	3288	3288	ОВОП	Реорганизация в ОВОП
30	ГБУЗ НО "Бутурлинская ЦРБ" Лукьяновский ФАП	ФАП	100-300 человек	71	0	0	0	ФАП	На ФАПе есть медицинский работник, закрытие не планируется
31	ГБУЗ НО "Бутурлинская ЦРБ" Марьинский ФАП	ФАП	100-300 человек	90	0	0	0	ФАП	На ФАПе есть медицинский работник, закрытие не планируется
32	ГБУЗ НО "Вадская ЦРБ"	ЦРБ	20-100 тыс.	13978	200	151391	121132	ЦРБ	Осуществляет оказание ПМСП приписному населению муниципального округа, оказывает стационарную помощь населению всего муниципального округа
33	ГБУЗ НО "Варнавинская ЦРБ"	ЦРБ	20-100 тыс.	12098	250	85688	76141	ЦРБ	Осуществляет оказание ПМСП приписному населению муниципального округа, оказывает стационарную помощь населению всего муниципального округа
34	ГБУЗ НО "Варнавинская ЦРБ" Горкинская участковая больница	УБ	5-20 тыс	262	25	7425	7425	ФАП	Реорганизация в ФАП
35	ГБУЗ НО "Варнавинская ЦРБ" Северная участковая больница	УБ	5-20 тыс	2547	35	7348	7348	УБ	Осуществляет оказание ПМСП приписному населению, работает врач, оказывает стационарную паллиативную помощь населению всего муниципального округа (сестринский уход)
36	ГБУЗ НО "Варнавинская ЦРБ" Глуховский ФАП	ФАП	100-300 человек	32	0	0	0	х	Оказание ПМСП передвижным медицинским пунктом
37	ГБУЗ НО "Варнавинская ЦРБ" Замешаихинский ФАП	ФАП	100-300 человек	20	0	0	0	х	Оказание ПМСП передвижным медицинским пунктом
38	ГБУЗ НО "Вачская ЦРБ"	ЦРБ	20-100 тыс.	6206	350	98955	77580	ЦРБ	Осуществляет оказание ПМСП приписному населению муниципального округа, оказывает стационарную помощь населению всего муниципального округа
39	ГБУЗ НО "Вачская ЦРБ" Арефинская участковая больница	УБ	5-20 тыс	1703	100	13867	13867	УБ	Осуществляет оказание ПМСП приписному населению, работает врач
40	ГБУЗ НО "Вачская ЦРБ" Новосельская участковая больница	УБ	5-20 тыс	1017	50	7128	7128	ОВОП	Реорганизация в ОВОП
41	ГБУЗ НО "Вачская ЦРБ" Филинская участкова больница	УБ	5-20 тыс	1671	100	12527	12527	УБ	Осуществляет оказание ПМСП приписному населению, работает врач
42	ГБУЗ НО "Вачская ЦРБ" Чулковская участковая больница	УБ	5-20 тыс	851	50	4200	4200	ФАП	Реорганизация в ФАП
43	ГБУЗ НО "Вачская ЦРБ" Казаковская врачебная амбулатория	ВА	2-10 тыс	1003	50	7128	7128	ОВОП	Осуществляет оказание ПМСП приписному населению, работает врач
44	ГБУЗ НО "Вачская ЦРБ" Яковцевская врачебная амбулатория	ВА	2-10 тыс	326	50	4327	4327	ФАП	Реорганизация в ФАП/ФП
45	ГБУЗ НО "Вачская ЦРБ" Березовский ФП	ФП	100-300 человек	91	0	229	0	ФП	Есть медицинский работник, закрытие не планируется

46	ГБУЗ НО "Вачская ЦРБ" Болотниковский ФП	ФП	100-300 человек	21	0	207	0	х	Оказание ПМСП передвижным медицинским пунктом
47	ГБУЗ НО "Вачская ЦРБ" Жекинский ФП	ФП	100-300 человек	61	0	170	0	х	Оказание ПМСП передвижным медицинским пунктом
48	ГБУЗ НО "Вачская ЦРБ" Зеленцовский ФП	ФП	100-300 человек	41	0	79	0	х	Оказание ПМСП передвижным медицинским пунктом
49	ГБУЗ НО "Вачская ЦРБ "Митинский ФП	ФП	100-300 человек	36	0	112	0	х	Оказание ПМСП передвижным медицинским пунктом
50	ГБУЗ НО "Вачская ЦРБ" Нершевский ФП	ФП	100-300 человек	41	0	73	0	х	Оказание ПМСП передвижным медицинским пунктом
51	ГБУЗ НО "Вачская ЦРБ" Степановский ФП	ФП	100-300 человек	67	0	196	0	х	Оказание ПМСП передвижным медицинским пунктом
52	ГБУЗ НО "Ветлужская ЦРБ имени доктора Гусева П.Ф."	ЦРБ	20-100 тыс.	8984	695	111292	99102	ЦРБ	Осуществляет оказание ПМСП приписному населению муниципального округа, оказывает стационарную помощь населению всего муниципального округа
53	ГБУЗ НО "Ветлужская ЦРБ имени доктора Гусева П.Ф." Калининская городская больница	ГБ	20-300 тыс	1919	120	11913	11913	УБ	Реорганизация в участковую больницу
54	ГБУЗ НО "Ветлужская ЦРБ имени доктора Гусева П.Ф." Стрелицкая участковая больница стационар	УБ	5-20 тыс	199	75	0	0	ФАП	Реорганизация в ФАП
55	ГБУЗ НО "Ветлужская ЦРБ имени доктора Гусева П.Ф." Белышевская врачебная амбулатория	ВА	2-10 тыс	314	25	1040	1040	ФАП	Реорганизация в ФАП
56	ГБУЗ НО "Ветлужская ЦРБ имени доктора Гусева П.Ф." Галкинский ФАП	ФАП	100-300 человек	63	0	721	0	х	Оказание ПМСП передвижным медицинским пунктом
57	ГБУЗ НО "Ветлужская ЦРБ имени доктора Гусева П.Ф." Рязановский ФАП	ФАП	100-300 человек	67	0	513	0	х	Оказание ПМСП передвижным медицинским пунктом
58	ГБУЗ НО "Вознесенская ЦРБ"	ЦРБ	20-100 тыс.	13423	300	84412	73192	ЦРБ	Осуществляет оказание ПМСП приписному населению муниципального округа, оказывает стационарную помощь населению всего муниципального округа
59	ГБУЗ НО "Вознесенская ЦРБ" Криушинская УБ	УБ	5-20 тыс	2774	90	8920	0	УБ	Осуществляет оказание ПМСП приписному населению, оказывает стационарную помощь населению (сестринский уход)
60	ГБУЗ НО "Вознесенская ЦРБ"Нарышкинская ВА	ВА	2-10 тыс	975	50	4460	0	ФАП	Реорганизация в ФАП
61	ГБУЗ НО «Володарская центральная районная больница» Решетихинская больница	П	20-300 тыс	6806	150	20765	20765	ВА	Реорганизация во врачебную амбулаторию

62	ГБУЗ НО «Володарская центральная районная больница» Фролищинская больница	П	20-300 тыс	1464	100	2342	2342	ОВОП	Реорганизация в ОВОП
63	ГБУЗ НО «Володарская центральная районная больница» Юганецкая больница	П	20-300 тыс	2721	100	5044	5044	ВА	Реорганизация во врачебную амбулаторию
64	ГБУЗ НО «Володарская центральная районная больница» Центральная врачебная амбулатория	ВА	2-10 тыс	1625	100	2127	2127	ОВОП	Реорганизация в ОВОП
65	ГБУЗ НО "Воротынская центральная районная больница"	ЦРБ	20-100 тыс.	8479	300	121639	104774	ЦРБ	Осуществляет оказание ПМСП приписному населению муниципального округа, оказывает стационарную помощь населению всего муниципального округа
66	ГБУЗ НО "Воротынская центральная районная больница" Васильсурская больница	ГБ	20-300 тыс	1554	65	8340	8340	ГБ	Осуществляет оказание ПМСП приписному населению муниципального округа, оказывает стационарную паллиативную помощь населению муниципального округа
67	ГБУЗ НО "Воротынская центральная районная больница" Михайловская участковая больница	УБ	5-20 тыс	2429	105	12258	12258	УБ	Осуществляет оказание ПМСП приписному населению муниципального округа, оказывает стационарную паллиативную помощь населению муниципального округа
68	ГБУЗ НО "Воротынская центральная районная больница" Красногорский ОВОП	ОВОП	2-10 тыс	1553	20	7259	7259	ОВОП	Осуществляет оказание ПМСП приписному населению, работает врач
69	ГБУЗ НО "Воротынская центральная районная больница" Семьянский ОВОП	ОВОП	2-10 тыс	1563	20	6918	6918	ОВОП	Осуществляет оказание ПМСП приписному населению, работает врач
70	ГБУЗ НО "Воротынская центральная районная больница" Фокинский ОВОП	ОВОП	2-10 тыс	1667	20	7093	7093	ОВОП	Осуществляет оказание ПМСП приписному населению, работает врач
71	ГБУЗ НО «Воскресенская ЦРБ»	ЦРБ	20-100 тыс.	19735	360	110783	98245	ЦРБ	Осуществляет оказание ПМСП приписному населению муниципального округа, оказывает стационарную помощь населению всего муниципального округа
72	ГБУЗ НО «Воскресенская ЦРБ» Владимирская амбулатория	ВА	2-10 тыс	1704	15	5818	5818	ОВОП	Реорганизация в ОВОП
73	ГБУЗ НО «Воскресенская ЦРБ» Нестиарская амбулатория	ВА	2-10 тыс	708	20	2840	2840	ФАП	Реорганизация в ФАП
74	ГБУЗ НО «Воскресенская ЦРБ» Изъянский ФАП	ФАП	100-300 человек	85	15	433	0	ФАП	Есть медицинский работник, закрытие не планируется
75	ГБУЗ НО «Воскресенская ЦРБ» Карасихинский ФАП	ФАП	100-300 человек	85	15	352	0	х	Оказание ПМСП передвижным медицинским пунктом
76	ГБУЗ НО «Воскресенская ЦРБ» Ореховский ФАП	ФАП	100-300 человек	51	15	357	0	ФАП	Есть медицинский работник, закрытие не планируется
77	ГБУЗ НО «Воскресенская ЦРБ»Чихтинский ФАП	ФАП	100-300 человек	83	15	459	0	ФАП	Есть медицинский работник, закрытие не планируется
78	ГБУЗ НО «Выксунская ЦРБ» Вильская больница	ГБ	20-300 тыс	3573	25	3682	3682	ВА	Реорганиазация во врачебную амбулаторию

79	ГБУЗ НО «Выксунская ЦРБ» Досчатинская больницы	ГБ	20-300 тыс	5080	50	12933	12933	УБ	Реорганизация в участковыую больницу
80	ГБУЗ НО «Выксунская ЦРБ» Шиморская больница	ГБ	20-300 тыс	4089	100	20858	20858	ВА	Реорганиазация во врачебную амбулаторию
81	ГБУЗ НО «Выксунская ЦРБ» Новодмитриевская врачебная амбулатория	ВА	2-10 тыс	676	50	8052	8052	ФАП	Реорганизация в ФАП
82	ГБУЗ НО «Выксунская ЦРБ» Унорский ФАП	ФАП	100-300 человек	41	0	308	0	х	Оказание ПМСП передвижным медицинским пунктом
83	ГБУЗ НО "Гагинская ЦРБ"	ЦРБ	20-100 тыс.	9776	300	64844	50813	ЦРБ	Осуществляет оказание ПМСП приписному населению муниципального округа, оказывает стационарную помощь населению всего муниципального округа
84	ГБУЗ НО "Гагинская ЦРБ" Б.Аратовская УБ	УБ	5-20 тыс	333	50	899	899	УБ	Осуществляет оказание ПМСП приписному населению, оказывает стационарную помощь населению (сестринский уход)
85	ГБУЗ НО «Городецкая ЦРБ» Городецкая городская больница	ГБ	20-300 тыс	6672	200	24046	24046	П	Войдет в состав поликлинического отделения ЦРБ
86	ГБУЗ НО «Городецкая ЦРБ» Бриляковская УБ	УБ	5-20 тыс	1787	50	5762	5762	ОВОП	Реорганизация в ОВОП
87	ГБУЗ НО «Городецкая ЦРБ» Зиняковская УБ	УБ	5-20 тыс	2215	50	6453	6453	ВА	Реорганизация во врачебную амбулаторию
88	ГБУЗ НО «Городецкая ЦРБ» Николо-Погостинская УБ	УБ	5-20 тыс	1010	30	3225	3225	ОВОП	Реорганизация в ОВОП
89	ГБУЗ НО «Городецкая ЦРБ» Тимирязевская ВА	ВА	2-10 тыс	946	70	4042	4042	ОВОП	Реорганизация в ОВОП
90	ГБУЗ НО «Городецкая ЦРБ» Федуринская ВА	ВА	2-10 тыс	946	25	3225	3225	ФАП	Реорганизация в ФАП
91	ГБУЗ НО «Городецкая ЦРБ» Аксентисская ВА	ВА	2-10 тыс	1091	35	3225	3225	ОВОП	Реорганизация в ОВОП
92	ГБУЗ НО «Городецкая ЦРБ» Строчковская ВА	ВА	2-10 тыс	1391	25	3225	3225	ОВОП	Реорганизация в ОВОП
93	ГБУЗ НО «Городецкая ЦРБ» Ковригинская ВА	ВА	2-10 тыс	1070	25			ФАП	Реорганизация в ФАП/ФП
94	ГБУЗ НО «Городецкая ЦРБ» Серковская ВА	ВА	2-10 тыс	1802	35	3227	3227	ОВОП	Реорганизация в ОВОП
95	ГБУЗ НО «Городецкая ЦРБ» Смольковская ВА	ВА	2-10 тыс	1630	25	1595	1595	ОВОП	Реорганизация в ОВОП
96	ГБУЗ НО "Дальнеконстантиновская ЦРБ"	ЦРБ	20-100 тыс.	4664	300	126704	106258	ЦРБ	Осуществляет оказание ПМСП приписному населению муниципального округа, оказывает стационарную помощь населению всего муниципального округа
97	ГБУЗ НО "Дальнеконстантиновская ЦРБ" Суроватихинская УБ	УБ	5-20 тыс	4040	90	18913	18913	ВА	Реорганизация в ВА
98	ГБУЗ НО "Дивеевская ЦРБ имени академика Н.Н. Блохина"	ЦРБ	20-100 тыс.	16582	200	139299	106536	ЦРБ	Осуществляет оказание ПМСП приписному населению муниципального округа, оказывает стационарную помощь населению всего муниципального округа

99	ГБУЗ НО "Дивеевская ЦРБ имени академика Н.Н. Блохина" Сатисская участковая больница	УБ	5-20 тыс	2189	75	5011	5011	УБ	Осуществляет оказание ПМСП приписному населению муниципального округа, оказывает стационарную паллиативную помощь населению всего муниципального округа
100	ГБУЗ НО"Уразовская ЦРБ"	ЦРБ	20-100 тыс.	5298	150	47746	40408	ЦРБ	Осуществляет оказание ПМСП приписному населению муниципального округа, оказывает стационарную помощь населению всего муниципального округа
101	ГБУЗ НО"Уразовская ЦРБ" Салганская участковая больница	УБ	5-20 тыс	2714	100	9099	9099	ВА	Реорганизация в ВА
102	ГБУЗ НО"Уразовская ЦРБ" Кечасовская врачебная амбулатория	ВА	2-10 тыс	408	50	2384	2384	ФАП	Реорганизация в ФАП
103	ГБУЗ НО"Уразовская ЦРБ" Медянская врачебная амбулатория	ВА	2-10 тыс	1318	25	4418	4418	ОВОП	Реорганизация в ОВОП
104	ГБУЗ НО"Уразовская ЦРБ" Абрамовский ФАП	ФАП	100-300 человек	70		1068		ФАП	Есть медицинский работник, закрытие не планируется
105	ГБУЗ НО"Уразовская ЦРБ" Акулининский ФАП	ФАП	100-300 человек	0		0		х	Закрытие ФАП
106	ГБУЗ НО"Уразовская ЦРБ" Дубровский ФАП	ФАП	100-300 человек	66		584		ФАП	Есть медицинский работник, закрытие не планируется
107	ГБУЗ НО"Уразовская ЦРБ" Ерпелевский ФАП	ФАП	100-300 человек	78		1048		х	Оказание ПМСП передвижным медицинским пунктом
108	ГБУЗ НО"Уразовская ЦРБ"Китовский ФАП	ФАП	100-300 человек	92		500		ФАП	Есть медицинский работник, закрытие не планируется
109	ГБУЗ НО"Уразовская ЦРБ" Михайловский ФАП	ФАП	100-300 человек	66		500		ФАП	Есть медицинский работник, закрытие не планируется
110	ГБУЗ НО"Уразовская ЦРБ" Федоровский ФАП	ФАП	100-300 человек	84		821		ФАП	Есть медицинский работник, закрытие не планируется
111	ГБУЗ НО"Уразовская ЦРБ" Саргинский ФАП	ФАП	100-300 человек	81		500		ФАП	Есть медицинский работник, закрытие не планируется
112	ГБУЗ НО"Уразовская ЦРБ" Трехзерский ФАП	ФАП	100-300 человек	100		0		ФАП	Закрытие не планируется
113	ГБУЗ НО «Ковернинская ЦРБ»	ЦРБ	20-100 тыс.	10780	370	65888	55102	ЦРБ	Осуществляет оказание ПМСП приписному населению муниципального округа, оказывает стационарную помощь населению всего муниципального округа
114	ГБУЗ НО «Ковернинская ЦРБ» Хохломская УБ	УБ	5-20 тыс	1881	25	5400	5400	ФАП	Реорганизация в ФАП
115	ГБУЗ НО «Ковернинская ЦРБ» Гавриловская ВА	ВА	1 на 2 - 10 тыс. человек	1867	25	5400	5400	ВА	Оказание ПМСП населению, работает врач
116	ГБУЗ НО «Ковернинская ЦРБ» Белбажская ВА	ВА	1 на 2 - 10 тыс. человек	1867	25	5400	5400	ФАП	Реорганизация в ФАП
117	ГБУЗ НО «Ковернинская ЦРБ» Скоробогатовская ВА	ВА	1 на 2 - 10 тыс. человек	1867	45	5400	5400	ВА	Оказание ПМСП населению, работает врач
118	ГБУЗ НО «Ковернинская ЦРБ» ФАП д.Ермиловская стройка	ФАП	100-300 человек	74		800		х	Оказание ПМСП передвижным медицинским пунктом
119	ГБУЗ НО «Ковернинская ЦРБ» ФАП д.Шмаки	ФАП	100-300 человек	66				х	Оказание ПМСП передвижным медицинским пунктом

120	ГБУЗ НО «Княгининская ЦРБ»	ЦРБ	20-100 тыс.	11350	150	112335	89449	ЦРБ	Осуществляет оказание ПМСП приписному населению муниципального округа, оказывает стационарную помощь населению всего муниципального округа
121	ГБУЗ НО «Княгининская ЦРБ» ОВОП д.Соловьево	ОВОП	2-10 тыс	607	20	5750	5750	ОВОП	Оказание ПМСП населению, работает врач
122	ГБУЗ НО «Княгининская ЦРБ» Шишковердский ФАП	ФАП	100-300 человек	81		222		ФАП	Есть медицинский работник, закрытие не планируется
123	ГБУЗ НО "Краснобаковская ЦРБ" Шеманихинская врачебная амбулатория	ВА	1 на 2 - 10 тыс. человек	1770	30	5595	5595	ВА	Оказание ПМСП населению, работает врач
124	ГБУЗ НО "Краснобаковская ЦРБ" Арефинский фельдшерско-акушерский пункт	ФАП	100 - 2000 человек	82		348		х	Оказание ПМСП передвижным медицинским пунктом
125	ГБУЗ НО "Краснобаковская ЦРБ" Зубовский фельдшерско-акушерский пункт	ФАП	100 - 2000 человек	71		302		х	Оказание ПМСП передвижным медицинским пунктом
126	ГБУЗ НО "Краснобаковская ЦРБ" Сомихинский фельдшерско-акушерский пункт	ФАП	100 - 2000 человек	61		260		х	Оказание ПМСП передвижным медицинским пунктом
127	ГБУЗ НО "Кстовская ЦРБ" Районная больница №1	РБ	1 на 20 - 100 тыс. человек	5742	225	41080	41080	П	Реорганизация в филиал поликлиники ЦРБ
128	ГБУЗ НО "Кстовская ЦРБ" Районная больница №2	РБ	1 на 20 - 100 тыс. человек	2925	300	18545	18545	УБ	Реорганизация в участковую больницу
129	ГБУЗ НО "Кстовская ЦРБ" Безводнинская ВА	ВА	1 на 2 - 10 тыс. человек	1899	100	7491	7491	ВА	Оказание ПМСП населению, работает врач
130	ГБУЗ НО "Кстовская ЦРБ" Подлесовская ВА	ВА	1 на 2 - 10 тыс. человек	1525	50	6244	6244	ВА	Оказание ПМСП населению, работает врач
131	ГБУЗ НО "Кстовская ЦРБ" Прокошевская ВА	ВА	1 на 2 - 10 тыс. человек	1643	50	8803	8803	ВА	Оказание ПМСП населению, работает врач
132	ГБУЗ НО "Кстовская ЦРБ" Чернышихинская ВА	ВА	1 на 2 - 10 тыс. человек	1085	50	4994	4994	ВА	Оказание ПМСП населению, работает врач
133	ГБУЗ НО "Кстовская ЦРБ" Варварский ФАП	ФАП	100 - 2000 человек	55		1300		ФАП	Есть медицинский работник, закрытие не планируется
134	ГБУЗ НО "Кстовская ЦРБ" Зелецинский ФАП	ФАП	100 - 2000 человек	0				х	Оказание ПМСП передвижным медицинским пунктом
135	ГБУЗ НО "Кстовская ЦРБ" Подвалихинский ФАП	ФАП	100 - 2000 человек	0				х	Оказание ПМСП передвижным медицинским пунктом
136	ГБУЗ НО "Кстовская ЦРБ" Ржавский ФАП	ФАП	100 - 2000 человек	0				х	Оказание ПМСП передвижным медицинским пунктом
137	ГБУЗ НО "Кстовская ЦРБ" Семетский ФАП	ФАП	100 - 2000 человек	0				х	Оказание ПМСП передвижным медицинским пунктом
138	ГБУЗ НО "Кстовская ЦРБ" Толмачевский ФАП	ФАП	100 - 2000 человек	0				х	Оказание ПМСП передвижным медицинским пунктом
139	ГБУЗ НО "Кстовская ЦРБ" Утечинский ФАП	ФАП	100 - 2000 человек	104				ФАП	Есть медицинский работник, закрытие не планируется

140	ГБУЗ НО "Кстовская ЦРБ" Чеченинский ФАП	ФАП	100 - 2000 человек	0				х	Оказание ПМСП передвижным медицинским пунктом
141	ГБУЗ НО "Кулебакская ЦРБ" Меляевская участковая больница	УБ	1 на 5 - 20 тыс. человек	2350	100	16600	16600	ВА	Реорганизация путем объединения с существующей ВА
142	ГБУЗ НО "Лукояновская ЦРБ" Разинская больница	ГБ	1 на 20 - 300 тыс. человек	2307	100	5600	5600	УБ	Реорганизация в участковую больницу
143	ГБУЗ НО "Лукояновская ЦРБ" Больше-Маресьевская УБ	УБ	1 на 5 - 20 тыс. человек	1325	60	5400	5400	ФАП	Реорганизация в ФАП
144	ГБУЗ НО "Лукояновская ЦРБ" Шандровская УБ	УБ	1 на 5 - 20 тыс. человек	911	15	4050	4050	УБ	Оказание ПМСП населению, открыто отделение паллиативной помощи
145	ГБУЗ НО "Лукояновская ЦРБ" Берёзовский ФАП	ФАП	100 - 2000 человек	59		250		х	Оказание ПМСП передвижным медицинским пунктом
146	ГБУЗ НО "Лукояновская ЦРБ" Бутский ФАП	ФАП	100 - 2000 человек	52		200		х	Оказание ПМСП передвижным медицинским пунктом
147	ГБУЗ НО "Лукояновская ЦРБ" Гарской ФАП	ФАП	100 - 2000 человек	66		250		х	Оказание ПМСП передвижным медицинским пунктом
148	ГБУЗ НО "Лукояновская ЦРБ" Красно-Полянский ФАП	ФАП	100 - 2000 человек	46		200		х	Оказание ПМСП передвижным медицинским пунктом
149	ГБУЗ НО "Лукояновская ЦРБ" Ново-Михайловский ФАП	ФАП	100 - 2000 человек	69		200		х	Оказание ПМСП передвижным медицинским пунктом
150	ГБУЗ НО "Лукояновская ЦРБ" Перемчалковский ФАП	ФАП	100 - 2000 человек	54		200		х	Оказание ПМСП передвижным медицинским пунктом
151	ГБУЗ НО "Лукояновская ЦРБ" Романовский ФАП	ФАП	100 - 2000 человек	26		200		х	Оказание ПМСП передвижным медицинским пунктом
152	ГБУЗ НО "Лукояновская ЦРБ" Чуфаровский ФАП	ФАП	100 - 2000 человек	57		240		х	Оказание ПМСП передвижным медицинским пунктом
153	ГБУЗ НО "Лысковская ЦРБ" Валковская участковая больница	УБ	1 на 5 - 20 тыс. человек	1588	90	3602	3602	УБ	Оказание ПМСП приписному населению, оказание стационарной паллиативной медицинской помощи населению округа
154	ГБУЗ НО "Лысковская ЦРБ" Барминская врачебная амбулатория	ВА	1 на 2 - 10 тыс. человек	1703	30	3950	3950	ВА	Оказание ПМСП приписному населению, работает врач
155	ГБУЗ НО "Лысковская ЦРБ" Кисловская врачебная амбулатория	ВА	1 на 2 - 10 тыс. человек	1329	30	3931	3931	ФАП	Реорганизация в ФАП
156	ГБУЗ НО "Лысковская ЦРБ" Леньковская врачебная амбулатория	ВА	1 на 2 - 10 тыс. человек	1704	30	3950	3950	ВА	Оказание ПМСП приписному населению, работает врач
157	ГБУЗ НО "Лысковская ЦРБ" Просецкая врачебная амбулатория	ВА	1 на 2 - 10 тыс. человек	1246	30	3931	3931	ФАП	Реорганизация в ФАП
158	ГБУЗ НО "Навашинская ЦРБ" Поздняковская ВА	ВА	1 на 2 - 10 тыс. человек	684	22	5400	5400	ОВОП	Реорганизация в ОВОП
159	ГБУЗ НО "Навашинская ЦРБ" Пустынская ВА	ВА	1 на 2 - 10 тыс. человек	285	16	4050	4050	ФАП	реорганизация в ФАП

160	ГБУЗ НО "Навашинская ЦРБ" Тешинская ВА	ВА	1 на 2 - 10 тыс. человек	1003	11	2700	2700	ФАП	реорганизация в ФАП
161	ГБУЗ НО "Навашинская ЦРБ" Левинский ФАП	ФАП	100 - 2000 человек	75		372		х	Оказание ПМСП передвижным медицинским пунктом
162	ГБУЗ НО "Навашинская ЦРБ" Румасовский ФАП	ФАП	100 - 2000 человек	45		213		х	Оказание ПМСП передвижным медицинским пунктом
163	ГБУЗ НО "Навашинская ЦРБ" Угольновский ФАП	ФАП	100 - 2000 человек	79		372		х	Оказание ПМСП передвижным медицинским пунктом
164	ГБУЗ НО "Павловская ЦРБ" Городская больница № 2	ГБ	1 на 20 - 300 тыс. человек	12795	250	65060	64347	ГБ	Оказание ПМСП приписному населению, оказание стационарной медицинской помощи
165	ГБУЗ НО "Павловская ЦРБ" Ворсменская городская больница	ГБ	1 на 20 - 300 тыс. человек	13459	250	71894	71181	ГБ	Оказание ПМСП приписному населению, оказание стационарной медицинской помощи
166	ГБУЗ НО "Павловская ЦРБ" Горбатовская городская больница	ГБ	1 на 20 - 300 тыс. человек	2570	150	14921	14921	ВА	Реорганизация во врачебную амбулаторию
167	ГБУЗ НО "Павловская ЦРБ" Тумботинская больница	ГБ	1 на 20 - 300 тыс. человек	8881	150	45762	45049	ГБ	Оказание ПМСП приписному населению, оказание стационарной медицинской помощи
168	ГБУЗ НО "Павловская ЦРБ" Детская больница "Айболит"	ДГБ	1 на 20 - 200 тыс. детей	17503	900	216161	210017	ДГБ	Оказание ПМСП детскому населению округа, оказание стационарной медицинской помощи детскому населению округа
169	ГБУЗ НО "Павловская ЦРБ" Абабковская сельская врачебная амбулатория	СВА	1 на 2 - 10 тыс. человек	1545	70	7049	7049	СВА	Оказание ПМСП приписному населению, работает врач, развернут дневной стационар
170	ГБУЗ НО "Павловская ЦРБ" Ясенецкая сельская врачебная амбулатория	СВА	1 на 2 - 10 тыс. человек	1546	70	5599	5599	СВА	Оказание ПМСП приписному населению, работает врач, развернут дневной стационар
171	ГБУЗ НО "Павловская ЦРБ" ФАП д. Кишкино	ФАП	100 - 2000 человек	93	0	1950	0	ФАП	Есть медицинский работник, закрытие не планируется
172	ГБУЗ НО "Павловская ЦРБ" Офис врача общей практики с. Большое Давыдово	ОВОП	1 на 2 - 10 тыс. человек	1526	10	5599	5599	ОВОП	Оказание ПМСП приписному населению, работает врач
173	ГБУЗ НО "Павловская ЦРБ" Офис врача общей практики д. Лаптево	ОВОП	1 на 2 - 10 тыс. человек	1206	10	5599	5599	ОВОП	Оказание ПМСП приписному населению, работает врач
174	ГБУЗ НО "Первомайская ЦРБ"	ЦРБ	1 на 20 - 100 тыс. человек	15829	500	127530	100684	ЦРБ	Осуществляет оказание ПМСП приписному населению муниципального округа, оказывает стационарную помощь населению всего муниципального округа
175	ГБУЗ НО "Первомайская ЦРБ" Рогожская СВА	СВА	1 на 2 - 10 тыс. человек	1097	75	7441	7441	СВА	Оказание ПМСП приписному населению, работает врач
176	ГБУЗ НО "Первомайская ЦРБ" Сатисская ВА	ВА	1 на 2 - 10 тыс. человек	1386	100	5600	5600	ВА	Оказание ПМСП приписному населению, работает врач
177	ГБУЗ НО "Перевозская ЦРБ"	ЦРБ	1 на 20 - 100 тыс. человек	14315	150	100664	87560	ЦРБ	Осуществляет оказание ПМСП приписному населению муниципального округа, оказывает стационарную помощь населению всего муниципального округа

178	ГБУЗ НО "Перевозская ЦРБ" Корсаковский ФАП	ФАП	100 - 2000 человек	47	0	122	0	х	Оказание ПМСП передвижным медицинским пунктом
179	ГБУЗ НО "Перевозская ЦРБ" Пилекшевский ФАП	ФАП	100 - 2000 человек	30	0	78	0	х	Оказание ПМСП передвижным медицинским пунктом
180	ГБУЗ НО "Перевозская ЦРБ" Сунеевский ФАП	ФАП	100 - 2000 человек	79	0	206	0	ФАП	Есть медицинский работник, закрытие не планируется
181	ГБУЗ НО "Перевозская ЦРБ" Шершовский ФАП	ФАП	100 - 2000 человек	86	0	223	0	ФАП	Есть медицинский работник, закрытие не планируется
182	ГБУЗ НО "Пильнинская ЦРБ"	ЦРБ	1 на 20 - 100 тыс. человек	19940	300	137736	127311	ЦРБ	Осуществляет оказание ПМСП приписному населению муниципального округа, оказывает стационарную помощь населению всего муниципального округа
183	ГБУЗ НО "Пильнинская ЦРБ" Курмышская участковая больница	УБ	1 на 5 - 20 тыс. человек	1887	100	13621	13621	ВА	Реорганизация во врачебную амбулаторию
184	ГБУЗ НО "Пильнинская ЦРБ" Медянская участковая больница	УБ	1 на 5 - 20 тыс. человек	1354	50	5907	5907	ВА	Реорганизация во врачебную амбулаторию
185	ГБУЗ НО "Пильнинская ЦРБ" Петряксинская участковая больница	УБ	1 на 5 - 20 тыс. человек	3200	100	19986	19986	УБ	Оказание ПМСП приписному населению, работает врач, оказание стационарной паллиативной помощи населению округа
186	ГБУЗ НО "Пильнинская ЦРБ" Бакшандинский ФАП	ФАП	100 - 2000 человек	64	0	160	0	х	Оказание ПМСП передвижным медицинским пунктом
187	ГБУЗ НО "Пильнинская ЦРБ" Балеевский ФАП	ФАП	100 - 2000 человек	46	0	100	0	х	Оказание ПМСП передвижным медицинским пунктом
188	ГБУЗ НО "Починковская ЦРБ" Кочкуровская УБ	УБ	1 на 5 - 20 тыс. человек	1500	26	4670	4670	УБ	Оказание ПМСП приписному населению, работает врач, оказание стационарной паллиативной помощи населению округа
189	ГБУЗ НО "Починковская ЦРБ" Мадаевская УБ	УБ	1 на 5 - 20 тыс. человек	1500	26	4670	4670	ОВОП	Реорганизация в ОВОП
190	ГБУЗ НО "Починковская ЦРБ" Наруксовская УБ	УБ	1 на 5 - 20 тыс. человек	1508	26	4670	4670	ОВОП	Реорганизация в ОВОП
191	ГБУЗ НО "Починковская ЦРБ" Пеля-Хованская УБ	УБ	1 на 5 - 20 тыс. человек	1500	26	4669	4669	ОВОП	Реорганизация в ОВОП
192	ГБУЗ НО "Починковская ЦРБ" Василевская ВА	СВА	1 на 2 - 10 тыс. человек	1500	26	4669	4669	ОВОП	Реорганизация в ОВОП
193	ГБУЗ НО "Починковская ЦРБ" Каменский ФАП	ФАП	100 - 2000 человек	60	0	491	0	ФАП	Есть медицинский работник, закрытие не планируется
194	ГБУЗ НО "Починковская ЦРБ" Константиновский ФАП	ФАП	100 - 2000 человек	39	0	285	0	ФАП	Есть медицинский работник, закрытие не планируется
195	ГБУЗ НО "Починковская ЦРБ" Мало-Пузинский ФАП	ФАП	100 - 2000 человек	40	0	211	0	х	Оказание ПМСП передвижным медицинским пунктом
196	ГБУЗ НО "Починковская ЦРБ" Ново-Урюпинский ФАП	ФАП	100 - 2000 человек	41	0	248	0	ФАП	Есть медицинский работник, закрытие не планируется
197	ГБУЗ НО "Починковская ЦРБ" Пеля-Казенный ФАП	ФАП	100 - 2000 человек	31	0	137	0	х	Оказание ПМСП передвижным медицинским пунктом

198	ГБУЗ НО "Починковская ЦРБ" Ужовский офис врача общей практики	ОВОП	1 на 2 - 10 тыс. человек	1200	19	4669	4669	ОВОП	Оказание ПМСП приписному населению, работает врач
199	ГБУЗ НО "Семеновская ЦРБ" Ильино-заборская участковая больница	УБ	1 на 5 - 20 тыс. человек	1510	50	5745	5745	ОВОП	Реорганизация в ОВОП
200	ГБУЗ НО "Семеновская ЦРБ" Огибновская участковая больница	УБ	1 на 5 - 20 тыс. человек	0	0	0	0	УБ	Оказание стационарной паллиативной помощи населению
201	ГБУЗ НО "Семеновская ЦРБ" Сухобезводненская участковая больница	УБ	1 на 5 - 20 тыс. человек	3621	50	16284	16284	ВА	Реорганизация во врачебную амбулаторию
202	ГБУЗ НО "Семеновская ЦРБ" Боковская врачебная амбулатория	СВА	1 на 2 - 10 тыс. человек	1706	50	4455	4455	СВА	Оказание ПМСП приписному населению, работает врач
203	ГБУЗ НО "Семеновская ЦРБ" Ивановская врачебная амбулатория	СВА	1 на 2 - 10 тыс. человек	1793	50	4455	4455	ФАП	Реорганизация в ФАП
204	ГБУЗ НО "Семеновская ЦРБ" Тарасихинская врачебная амбулатория	СВА	1 на 2 - 10 тыс. человек	1582	100	4435	4435	СВА	Оказание ПМСП приписному населению, работает врач
205	ГБУЗ НО "Сергачская ЦРБ" К. Пожарская УБ	УБ	1 на 5 - 20 тыс. человек	1650	50	4608	4608	ОВОП	Реорганизация в ОВОП
206	ГБУЗ НО "Сергачская ЦРБ" Пиценская ВА	ВА	1 на 2 - 10 тыс. человек	1720	25	3576	3576	ФАП	Реорганизация в ФАП
207	ГБУЗ НО "Сергачская ЦРБ" Сосновская ВА	ВА	1 на 2 - 10 тыс. человек	1698	25	3576	3576	ВА	Оказание ПМСП приписному населению, работает врач
208	ГБУЗ НО "Сергачская ЦРБ" С. Березовская ВА	ВА	1 на 2 - 10 тыс. человек	1650	25	3576	3576	ФАП	Реорганизация в ФАП
209	ГБУЗ НО "Сергачская ЦРБ" Вязовский ФАП	ФАП	100 - 2000 человек	99	0	1221	0	ФАП	Есть медицинский работник, закрытие не планируется
210	ГБУЗ НО "Сеченовская ЦРБ"	ЦРБ	1 на 20 - 100 тыс. человек	8873	225	102336	91152	ЦРБ	Осуществляет оказание ПМСП приписному населению муниципального округа, оказывает стационарную помощь населению всего муниципального округа
211	ГБУЗ НО "Сеченовская ЦРБ" Верхнеталызинская участковая больница	УБ	1 на 5 - 20 тыс. человек	1694	0	6899	6899	УБ	Оказание ПМСП приписному населению, работает врач, оказание стационарной паллиативной помощи населению
212	ГБУЗ НО "Сеченовская ЦРБ" Кочетовская участковая больница	УБ	1 на 5 - 20 тыс. человек	1792	0	6158	6158	УБ	Оказание ПМСП приписному населению, работает врач, оказание стационарной паллиативной помощи населению
213	ГБУЗ НО "Сеченовская ЦРБ" ФАП с.Богатиловка	ФАП	100 - 2000 человек	66	0	893	0	ФАП	Есть медицинский работник, закрытие не планируется
214	ГБУЗ НО "Сеченовская ЦРБ" ФАП с.Митин Враг	ФАП	100 - 2000 человек	39	0	893	0	ФАП	Есть медицинский работник, закрытие не планируется
215	ГБУЗ НО "Сеченовская ЦРБ" ФАП с.Николаевка	ФАП	100 - 2000 человек	27	0	893	0	ФАП	Есть медицинский работник, закрытие не планируется
216	ГБУЗ НО "Сеченовская ЦРБ" ФАП с.Обуховка	ФАП	100 - 2000 человек	84	0	893	0	х	Оказание ПМСП передвижным медицинским пунктом
217	ГБУЗ НО "Сеченовская ЦРБ" ФАП д.Ручьи	ФАП	100 - 2000 человек	89	0	893	0	х	Оказание ПМСП передвижным медицинским пунктом
218	ГБУЗ НО "Сеченовская ЦРБ" ФАП с.Скрипино	ФАП	100 - 2000 человек	83	0	836	0	ФАП	Есть медицинский работник, закрытие не планируется
219	ГБУЗ НО "Сеченовская ЦРБ" ФАП с.Шуваловка	ФАП	100 - 2000 человек	38	0	893	0	ФАП	Есть медицинский работник, закрытие не планируется

220	ГБУЗ НО "Сеченовская ЦРБ" Офис врача общей практики с.Васильевка	ОВОП	1 на 2 - 10 тыс. человек	1624	0	5263	5263	ОВОП	Оказание ПМСП приписному населению, работает врач
221	ГБУЗ НО "Сокольская ЦРБ"	ЦРБ	1 на 20 - 100 тыс. человек	10583	382	71357	56796	ЦРБ	Осуществляет оказание ПМСП приписному населению муниципального округа, оказывает стационарную помощь населению всего муниципального округа
222	ГБУЗ НО "Сокольская ЦРБ" Аксеновский ФАП	ФАП	100 - 2000 человек	33	0	180	0	х	Оказание ПМСП передвижным медицинским пунктом
223	ГБУЗ НО "Сокольская ЦРБ" Бурмакинский ФАП	ФАП	100 - 2000 человек	51	0	590	0	х	Оказание ПМСП передвижным медицинским пунктом
224	ГБУЗ НО "Сокольская ЦРБ" Дорофеевский ФАП	ФАП	100 - 2000 человек	24	0	1360	0	ФАП	Есть медицинский работник, закрытие не планируется
225	ГБУЗ НО "Сокольская ЦРБ" Каргинский ФАП	ФАП	100 - 2000 человек	60	0	340	0	х	Оказание ПМСП передвижным медицинским пунктом
226	ГБУЗ НО "Сокольская ЦРБ" Ковригинский ФАП	ФАП	100 - 2000 человек	81	0	410	0	ФАП	Есть медицинский работник, закрытие не планируется
227	ГБУЗ НО "Сокольская ЦРБ" Мамонтовский ФАП	ФАП	100 - 2000 человек	72	0	580	0	ФАП	Есть медицинский работник, закрытие не планируется
228	ГБУЗ НО "Сокольская ЦРБ" Лесной ФАП	ФАП	100 - 2000 человек	70	0	390	0	х	Оказание ПМСП передвижным медицинским пунктом
229	ГБУЗ НО "Сокольская ЦРБ" Георгиевский ОВОП	ОВОП	1 на 2 - 10 тыс. человек	1230	0	4984	4984	ОВОП	Оказание ПМСП приписному населению, работает врач
230	ГБУЗ НО "Сокольская ЦРБ" Пелеговский ОВОП	ОВОП	1 на 2 - 10 тыс. человек	1226	0	4607	4607	ОВОП	Оказание ПМСП приписному населению, работает врач
231	ГБУЗ НО "Сосновская ЦРБ"	ЦРБ	1 на 20 - 100 тыс. человек	12875	325	142864	126371	ЦРБ	Осуществляет оказание ПМСП приписному населению муниципального округа, оказывает стационарную помощь населению всего муниципального округа
232	ГБУЗ НО "Сосновская ЦРБ" Елизаровская участковая больница	УБ	1 на 5 - 20 тыс. человек	1998	22	5604	5604	УБ	Оказание ПМСП приписному населению, работает врач, оказание стационарной паллиативной помощи населению
233	ГБУЗ НО "Сосновская ЦРБ" Рожковская участковая больница	УБ	1 на 5 - 20 тыс. человек	1379	13	5604	5604	ФАП	Реорганизация в ФАП
234	ГБУЗ НО "Сосновская ЦРБ" Селитьбенская врачебная амбулатория	ВА	1 на 2 - 10 тыс. человек	1526	15	5604	5604	ОВОП	Реорганизация в ОВОП
235	ГБУЗ НО "Сосновская ЦРБ" Вилейский ФАП	ФАП	100 - 2000 человек	60	0	0	0	х	Оказание ПМСП передвижным медицинским пунктом
236	ГБУЗ НО "Сосновская ЦРБ" Глядковский ФАП	ФАП	100 - 2000 человек	90	0	0	0	ФАП	Есть медицинский работник, закрытие не планируется
237	ГБУЗ НО "Сосновская ЦРБ" Матюшевский ФАП	ФАП	100 - 2000 человек	94	0	0	0	ФАП	Есть медицинский работник, закрытие не планируется
238	ГБУЗ НО "Спасская центральная районная больница"	ЦРБ	1 на 20 - 100 тыс. человек	9313	300	76131	63560	ЦРБ	Осуществляет оказание ПМСП приписному населению муниципального округа, оказывает стационарную помощь населению всего муниципального округа
239	ГБУЗ НО "Спасская центральная районная больница" Базловская амбулатория	ВА	1 на 2 - 10 тыс. человек	263	50	4694	0	ФАП	Реорганизация в ФАП

240	ГБУЗ НО "Спасская центральная районная больница" Татаро-Маклаковская амбулатория	ВА	1 на 2 - 10 тыс. человек	1012	50	6766	6766	ОВОП	Реорганизация в ОВОП
241	ГБУЗ НО «Тонкинская центральная районная больница»	ЦРБ	1 на 20 - 100 тыс. человек	7935	225	80431	71988	ЦРБ	Осуществляет оказание ПМСП приписному населению муниципального округа, оказывает стационарную помощь населению всего муниципального округа
242	ГБУЗ НО «Тонкинская центральная районная больница» Большезеленолужский ФАП	ФАП	100 - 2000 человек	99	0	323	0	ФАП	Есть медицинский работник, закрытие не планируется
243	ГБУЗ НО «Тонкинская центральная районная больница» Полянский ФАП	ФАП	100 - 2000 человек	78	0	175	0	х	Оказание ПМСП передвижным медицинским пунктом
244	ГБУЗ НО «Тонкинская центральная районная больница» Степановский ФАП	ФАП	100 - 2000 человек	82	0	201	0	ФАП	Есть медицинский работник, закрытие не планируется
245	ГБУЗ НО «Тонкинская центральная районная больница» Чердаковский ФАП	ФАП	100 - 2000 человек	54	0	157	0	х	Оказание ПМСП передвижным медицинским пунктом
246	ГБУЗ НО "Тоншаевская ЦРБ"	ЦРБ	1 на 20 - 100 тыс. человек	9613	300	71456	57148	ЦРБ	Осуществляет оказание ПМСП приписному населению муниципального округа, оказывает стационарную помощь населению всего муниципального округа
247	ГБУЗ НО "Тоншаевская ЦРБ" Пижемская ГБ	ГБ	1 на 20 - 300 тыс. человек	5863	250	33275	33275	УБ	Реорганизация в участковую больницу
248	ГБУЗ НО "Тоншаевская ЦРБ" Буреполомская УБ	УБ	1 на 5 - 20 тыс. человек	2055	30	8358	8358	УБ	Есть медицинский работник, реорганизация не планируется
249	ГБУЗ НО "Тоншаевская ЦРБ" Ошминская УБ	УБ	1 на 5 - 20 тыс. человек	1199	50	3600	3600	ФАП	Реорганизация в ФАП
250	ГБУЗ НО "Тоншаевская ЦРБ" Арбинский ФАП	ФАП	100 - 2000 человек	27	0	95	0	х	Оказание ПМСП передвижным медицинским пунктом
251	ГБУЗ НО "Тоншаевская ЦРБ" Ромачинский ФАП	ФАП	100 - 2000 человек	47	0	172	0	х	Оказание ПМСП передвижным медицинским пунктом
252	ГБУЗ НО "Уренская ЦРБ"	ЦРБ	1 на 20 - 100 тыс. человек	15445	550	133764	130064	ЦРБ	Осуществляет оказание ПМСП приписному населению муниципального округа, оказывает стационарную помощь населению всего муниципального округа
253	ГБУЗ НО «Уренская центральная районная больница» Арьевская участковая больница	УБ	1 на 5 - 20 тыс. человек	4760	120	19650	19650	УБ	Есть медицинский работник, реорганизация не планируется
254	ГБУЗ НО «Уренская центральная районная больница» Карпунихинская участковая больница	УБ	1 на 5 - 20 тыс. человек	430	30	2550	2550	УБ	Осуществляет оказание ПМСП приписному населению, работает отделение паллиативной помощи
255	ГБУЗ НО «Уренская центральная районная больница» Устанская участковая больница	УБ	1 на 5 - 20 тыс. человек	2634	50	6975	6975	ВА	Реорганизация во врачебную амбулаторию

256	ГБУЗ НО «Уренская центральная районная больница» Атазинский ФАП	ФАП	100 - 2000 человек	41	0	350	0	ФАП	Есть медицинский работник, реорганизация не планируется
257	ГБУЗ НО «Уренская центральная районная больница» Б.Елховский ФАП	ФАП	100 - 2000 человек	47	0	900	0	х	Оказание ПМСП передвижным медицинским пунктом
258	ГБУЗ НО «Уренская центральная районная больница» Б.Лопатинский ФАП	ФАП	100 - 2000 человек	45	0	420	0	х	Оказание ПМСП передвижным медицинским пунктом
259	ГБУЗ НО «Уренская центральная районная больница» Широковский ФАП	ФАП	100 - 2000 человек	21	0	210	0	х	Оказание ПМСП передвижным медицинским пунктом
260	ГБУЗ НО "Чкаловская ЦРБ" Катунская больница	ГБ	1 на 20 - 300 тыс. человек	1709	25	5400	5400	ОВОП	Реорганизация в ОВОП
261	ГБУЗ НО "Чкаловская ЦРБ" Новинская участковая больница	УБ	1 на 5 - 20 тыс. человек	1701	25	0	0	ОВОП	Реорганизация в ОВОП
262	ГБУЗ НО "Чкаловская ЦРБ" Пуреховская участковой больницы	УБ	1 на 5 - 20 тыс. человек	3218	30	14525	14525	ВА	Реорганизация во врачебную амбулаторию
263	ГБУЗ НО "Чкаловская ЦРБ" " Котельницкая врачебная амбулатория	ВА	1 на 2 - 10 тыс. человек	555	15	2379	2379	ФАП	Реорганизация в ФАП
264	ГБУЗ НО "Чкаловская ЦРБ" Чистовская врачебная амбулатория	ВА	1 на 2 - 10 тыс. человек	933	25	1350	1350	ФАП	Реорганизация в ФАП
265	ГБУЗ НО "Шарангская ЦРБ"	ЦРБ	1 на 20 - 100 тыс. человек	11708	250	84161	72962	ЦРБ	Осуществляет оказание ПМСП приписному населению муниципального округа, оказывает стационарную помощь населению всего муниципального округа
266	ГБУЗ НО "Шарангская ЦРБ" Красногорский ФАП	ФАП	100 - 2000 человек	85	0	0	0	х	Оказание ПМСП передвижным медицинским пунктом
267	ГБУЗ НО "Шатковская ЦРБ"	ЦРБ	1 на 20 - 100 тыс. человек	9310	250	147570	129597	ЦРБ	Осуществляет оказание ПМСП приписному населению муниципального округа, оказывает стационарную помощь населению всего муниципального округа
268	ГБУЗ НО "Шатковская ЦРБ" Лесогорская больница	ГБ	1 на 20 - 300 тыс. человек	957	75	7023	7023	ГБ	Оказание ПМСП населению, оказание стационарной паллиативной помощи
269	ГБУЗ НО "Шатковская ЦРБ" Костянская СВА	ВА	1 на 2 - 10 тыс. человек	260	50	7492	7492	ВА	Есть медицинский работник, реорганизация не планируется
270	ГБУЗ НО "Шатковская ЦРБ" Красноборская СВА	ВА	1 на 2 - 10 тыс. человек	1615	40	7707	7707	ВА	Есть медицинский работник, реорганизация не планируется
271	ГБУЗ НО "Шатковская ЦРБ" Светлогорская СВА	ВА	1 на 2 - 10 тыс. человек	850	40	6818	6818	ОВОП	Реорганизация в ОВОП
272	ГБУЗ НО "Шатковская ЦРБ" Шараповская СВА	ВА	1 на 2 - 10 тыс. человек	650	50	7500	7500	ВА	Есть медицинский работник, реорганизация не планируется
273	ГБУЗ НО "Шатковская ЦРБ" Коринский ФАП	ФАП	100 - 2000 человек	53	0	739	0	х	Оказание ПМСП передвижным медицинским пунктом
274	ГБУЗ НО "Шатковская ЦРБ" Крутецкий ФАП	ФАП	100 - 2000 человек	11	0	153	0	х	Оказание ПМСП передвижным медицинским пунктом

275	ГБУЗ НО "Шатковская ЦРБ" Нелединский ФАП	ФАП	100 - 2000 человек	69	0	963	0	ФАП	Есть медицинский работник, реорганизация не планируется
276	ГБУЗ НО "Шатковская ЦРБ" Починковский ФАП	ФАП	100 - 2000 человек	15	0	209	0	х	Оказание ПМСП передвижным медицинским пунктом
277	ГБУЗ НО "Шатковская ЦРБ" Ратмановский ФАП	ФАП	100 - 2000 человек	33	0	460	0	х	Оказание ПМСП передвижным медицинским пунктом
278	ГБУЗ НО "Шатковская ЦРБ" Сосновоборский ФАП	ФАП	100 - 2000 человек	53	0	739	0	х	Оказание ПМСП передвижным медицинским пунктом
279	ГБУЗ НО "Шатковская ЦРБ" Чистопольский ФАП	ФАП	100 - 2000 человек	74	0	1032	0	х	Оказание ПМСП передвижным медицинским пунктом
280	ГБУЗ НО "Шахунская ЦРБ» Вахтанская больница	ГБ	1 на 20 - 300 тыс. человек	4797	250	26753	26753	УБ	Реорганизация в участковую больницу
281	ГБУЗ НО "Шахунская ЦРБ" Сявская больница	ГБ	1 на 20 - 300 тыс. человек	4203	250	14047	14047	УБ	Реорганизация в участковую больницу
282	ГБУЗ НО "Шахунская ЦРБ" Хмелевицкая больница	УБ	1 на 20 - 300 тыс. человек	3047	50	4752	4752	УБ	Оказанаие ПМСП приписному населению, реорганизация не планируется

Приложение № 8
к аналитической записке

Перечень медицинских организаций, входящих структурных подразделений Нижегородской области, обслуживающих больше рекомендуемой численности населения, согласно данным таблицы приложения № 6

№ п/п	Полное наименование медицинской организации, входящего структурного подразделения (паспорт МО)	Вид медицинской организации, входящего структурного подразделения	Рекомендуемая численность обслуживаемого населения (приказ от 27.02.2016 № 132н, от 15.05.2012 № 543н)	Фактическая численность обслуживаемого населения, человек (паспорт МО)	Проектная мощность здания медицинской организации, входящего структурного подразделения, число посещений в смену (паспорт МО)	Плановые объемы по ТПГГ на 2020 год, число посещений (паспорт МО)		Вид медицинской организации, входящего структурного подразделения, по окончании 2025 года (схема размещения)	Детальное описание и обоснование планируемых мероприятий до 2025 года по изменению вида медицинской организации, входящего структурного подразделения, либо характеристика объекта здравоохранения в части территориального планирования оказания медицинской помощи (приказ от 27.02.2016 № 132н и от 15.05.2012 № 543н), обосновывающая отсутствие необходимости изменения вида медицинской организации, входящего структурного подразделения
						Всего	в том числе по ОМС		
1	2	3	4	5	6	7	8	9	10
1	ГБУЗ НО "Кстовская ЦРБ"	ЦРБ	1 на 20 - 100 тыс. человек	124074	1374	412006	371715	ЦРБ	Кстовский муниципальный округ расположен на северо-востоке Нижегородской области, имеет развитую нефтеперерабатывающая промышленность. Через округ проходит федеральная автодорога М-7 (Волга) «Москва–Нижний Новгород–Казань–Уфа». В ГБУЗ НО «Кстовская ЦРБ» вхвходят структурные подразделения: районная больница №1, рарайонная больница №2, Чернухинская, Запрудновская, Б.Борисовская, Мокринская, Ждановская, Безводинская, Афонинская, Новоликеевская, Подлесовская, Черныщихинская, Прокошевская и Ройкинская амамбулатории. Дневной стационар на 174 койки, поликлиника суммарной мощностью 2825 посещений в смену. Доврачебную помощь сельскому населению оказывают 25 ФАП из них 1 передвижной
2	ГБУЗ НО "Кстовская ЦРБ" Шелокшанский ФАП	ФАП	100 - 2000 человек	2269		5250	5250	ОВОП	Обеспечение врачебным персоналом, для оказания ПМСП, организация офиса врача общей практики
3	ГБУЗ НО "Кстовская ЦРБ" ФАП п. Дружный	ФАП	100 - 2000 человек	2082		3000	3000	ФАП	Организовано 2 фельдшерских участка по оказанию ПСМП
4	ГБУЗ НО "Борская ЦРБ"	ЦРБ	20-100 тыс.	173275	1650	453730	394484	ЦРБ	Городской округ Бор, расположен северо-западнее от областного центра, на левом берегу Волги, имеет промышленные предприятия. В ГБУЗ НО «Борская ЦРБ» входят структурные подразделения: Борская ЦРБ, Городская больница №1, Линдовская, Б.Орловская, Кантауровская, Памяти Парижской коммуны участковые больницы, 6 врачебных амбулаторий: Ситниковская Чистоборская, Б.Пикинская, Неклюдовская, Редькинская, Ч.Польская, Стоматологическая поликлиника. Дневной стационар на 188 коек. Поликлиника суммарной мощностью 3095 посещений в смену. Доврачебную помощь сельскому населению оказывает 13 ФАП и 5 ФП
5	ГБУЗ НО «Балахнинская ЦРБ» Первомайский ФАП	ФАП	1001-2000	2210		3000	3000	ФАП	Организовано 2 фельдшерских участка по оказанию ПСМП
6	ГБУЗ НО "Борская ЦРБ" Стоматологическая поликлиника	СП	до 100 тыс	112881	180	18265	18265	СП	См. п 3
7	ГБУЗ НО "Борская ЦРБ" Неклюдовская ВА	ВА	2-10 тыс	12296	120	38620	38620	ВА	Городской округ Бор, расположен северо-западнее от областного центра, на левом берегу Волги, имеет промышленные предприятия. Населенный пункт расположен на трассе Нижний Новгород – Киров, до районного центра г.Бор 5 километров.

8	ГБУЗ НО "Борская ЦРБ" Владимировский ФАП	ФАП	100-2000	2491	0	7550	0	ФАП	Городской округ Бор, расположен северо-западнее от областного центра, на левом берегу Волги, имеет медицинскую организацию подведомственную медико-биологического агентству.
9	ГБУЗ НО "Борская ЦРБ" Каликинский ФАП	ФАП	100-2000	3271	0	13118	0	ФАП	Городской округ Бор, расположен северо-западнее от областного центра, на левом берегу Волги, имеет медицинскую организацию подведомственную медико-биологического агентству.
10	ГБУЗ НО "Сергачская ЦРБ" Гусевский ФАП	ФАП	100-2000	2246	0	3600	3600	ВА	Обеспечение врачебным персоналом, для оказания ПМСП, организация офиса врача общей практики

Приложение № 9
к аналитической записке

Перечень медицинских организаций, входящих структурных подразделений Нижегородской области, обслуживающих рекомендуемую численность населения, согласно данным таблицы приложения № 6, но в отношении которых планируется изменение вида медицинской организации, входящего структурного подразделения

№ п/п	Полное наименование медицинской организации, входящего структурного подразделения (паспорт МО)	Вид медицинской организации, входящего структурного подразделения	Рекомендуемая численность обслуживаемого населения (приказ от 27.02.2016 № 132н, от 15.05.2012 № 543н)	Фактическая численность обслуживаемого населения, человек (паспорт МО)	Проектная мощность здания медицинской организации, входящего структурного подразделения, число посещений в смену (паспорт МО)	Плановые объемы по ТПГГ на 2020 год, число посещений (паспорт МО)		Вид медицинской организации, входящего структурного подразделения, по окончании 2025 года (схема размещения)	Характеристика объекта здравоохранения в части территориального планирования оказания медицинской помощи (приказ от 27.02.2016 № 132н и от 15.05.2012 № 543н), обосновывающая отсутствие необходимости изменения вида медицинской организации, входящего структурного подразделения с детальным описанием и обоснованием планируемых мероприятий до 2025 года по изменению вида медицинской организации, входящего структурного подразделения
						Всего	в том числе по ОМС		
1	2	3	4	5	6	7	8	9	10
1	ГБУЗ НО "Богородская ЦРБ" Комаровская ВА	ВА	2-10 тыс.	3423	60	11200	11200	х	Ликвидация в связи с тем, что с. Новинки переходит в состав г.о.г. Нижний Новгород
2	ГБУЗ НО "Богородская ЦРБ" Кусаковский ФАП	ФАП	100-2000 человек	1557	0	2300	2300	х	Ликвидация
3	ГБУЗ НО "Богородская ЦРБ" Новинский КВОП	КВОП	2-10 тыс.	6150	0	11200	11200	х	Ликвидация
4	ГБУЗ НО "Борская ЦРБ" Редькинский офис ВОП	ОВОП	2-10 тыс.	2220	25	6091	6091	ВА	Реорганизация в ВА
5	ГБУЗ НО "Борская ЦРБ" Ситниковский офис ОВОП	ОВОП	2-10 тыс.	2181	0	3884	3884	х	Присоеденится к Кантауровская ВА
6	ГБУЗ НО "Бутурлинская ЦРБ" Кеньшевский ФАП	ФАП	100-2000 человек	110	0	0	0	х	Закрытие ФАП, население будет обслуживаться Кочуновской ВА, реорганизуемой в ФАП
7	ГБУЗ НО "Ветлужская ЦРБ" Васильевский ФАП	ФАП	100-2000 человек	118	0	1281	0	х	Закрытие ФАП
8	ГБУЗ НО "Ветлужская ЦРБ" Волыновский ФАП	ФАП	100-2000 человек	238	0	3062	0	х	Закрытие ФАП
9	ГБУЗ НО "Володарская ЦРБ"Смолинская врачебная амбулатория	ВА	100-2000 человек	2551	100	6447	6447	ОВОП	Реорганизация в ОВОП
10	ГБУЗ НО "Выксунская ЦРБ" Ближнечерновской ФАП	ФАП	100-2000 человек	1577	0	10442	0	ОВОП	Обеспечение врачебным персоналом, для оказания ПМСП, организация офиса врача общей практики

11	ГБУЗ НО "Выксунская ЦРБ"Мотмосский ОВОП	ОВОП	2-10 тыс.	2095	20	4031	4031	х	Реорганизация в терапевтический кабинет в составе городской поликлиники
12	ГБУЗ НО "Уразовская ЦРБ" Актуковский ФАП	ФАП	100-2000 человек	274	0	1000	0	х	Закрытие ФАП
13	ГБУЗ НО "Ковернинская ЦРБ" ФАП д.Бетино	ФАП	100-2000 человек	118	0	0	0	х	Закрытие ФАП
14	ГБУЗ НО "Краснобаковская ЦРБ" Усольцевский фельдшерско-акушерский пункт	ФАП	100-2000 человек	105	0	498	0	х	Закрытие ФАП
15	ГБУЗ НО "Краснобаковская ЦРБ" Чибирский фельдшерско-акушерский пункт	ФАП	100-2000 человек	115	0	1137	0	х	Закрытие ФАП
16	ГБУЗ НО "Навашинская ЦРБ" Натальинский ФАП	ФАП	100-2000 человек	1036	0	4943	0	ОВОП	Обеспечение врачебным персоналом, для оказания ПМСП, организация офиса врача общей практики
17	ГБУЗ НО "Навашинская ЦРБ" Родяковский ФАП	ФАП	100-2000 человек	195	0	877	0	х	Закрытие ФАП, население приписывается к вновь создаваемому Натальинскому ОВОП
18	ГБУЗ НО "Пильнинская ЦРБ" Кисленский ФАП	ФАП	100-2000 человек	111	0	120	0	х	Закрытие ФАП
19	ГБУЗ НО "Семеновская ЦРБ" Мало-зиновьевский ФАП	ФАП	100-2000 человек	778	0	2000	2000		Обеспечение врачебным персоналом, для оказания ПМСП, реорганизация в ВА
20	ГБУЗ НО "Семеновская ЦРБ" Вилежский ФАП	ФАП	100-2000 человек	100	0	590	0		Закрытие ФАП
21	ГБУЗ НО "Шахунская ЦРБ" ФАП д.Ильинки	ФАП	100-2000 человек	105	0	850	0		Закрытие ФАП
22	ГБУЗ НО "Шахунская ЦРБ" ФАП д.Мартяхино	ФАП	100-2000 человек	103	0	700	0		Закрытие ФАП
23	ГБУЗ НО "Шахунская ЦРБ" ФАП д. Никитиха	ФАП	100-2000 человек	102	0	745	0		Закрытие ФАП

Приложение № 10
к аналитической записке

Перечень населенных пунктов, находящихся вне зоны доступа медицинской помощи*

№ п/п	Муниципальный округ, городской округ	Наименование населенного пункта (паспорт МО)	Численность населения (паспорт МО), человек			Прогнозная численность населения на 2025 год (паспорт МО) всего, человек	Расстояние от текущего населенного пункта, с численностью населения от 100 до 2000 человек, до ближайшей медицинской организации, входящего структурного подразделения, км		Наименование и адрес ближайшей медицинской организации, входящего структурного подразделения медицинской организации, расстояние до которого указано (паспорт МО)	Время доезда от текущего населенного пункта, расположенного в сельской местности, до ближайшей медицинской организации, входящего структурного подразделения медицинской организации, оказывающего первичную врачебную медико-санитарную помощь, по дорогам общего пользования с использованием транспорта, минут		Расстояние от текущего населенного пункта, расположенного в сельской местности, до ближайшей медицинской организации, входящего структурного подразделения медицинской организации, оказывающего первичную врачебную медико-санитарную помощь, по дорогам общего пользования с использованием транспорта, км		Наименование и адрес ближайшей медицинской организации, структурного подразделения медицинской организации, оказывающее первичную **врачебную** медико-санитарную помощь, время доезда и расстояние до которого указано (паспорт МО)	Детальное описание и обоснование планируемых мероприятий до 2025 года по обеспечению доступности медицинской помощи в указанном населенном пункте, либо характеристика ситуации по населенному пункту в части территориального планирования оказания медицинской помощи (приказ от 27.02.2016 № 132н и от 15.05.2012 № 543н), обосновывающая отсутствие необходимости проведения мероприятий по обеспечению доступности медицинской помощи в указанном населенном пункте
			Всего	Дети (0-17 лет)	Взрослые (18 лет и старше)		По данным паспорта МО	По данным геоинформационной системы		По данным паспорта МО	По данным геоинформационной системы	По данным паспорта МО	По данным геоинформационной системы		
1	2	3	4	5	6	7	8	9	10	11	12	13	14	15	16
	Муниципальные округа, всего:														
3	Семеновский	д. Зубово	172	10	162	162	15	14,8	Пафнутовский ФП	50 мин	46 мин	30	29,9	ГБУЗ НО "Семеновская центральная районная больница"	Строительство ФАП к 2025 году
	Городские округа, всего:	**нет**													
…0		0													
3	**ИТОГО по субъекту РФ:**	**1**	172	10	162	162									

*населенные пункты не соответствующие требованиям:
- приказа Минздравсоцразвития России от 15.05.2012 № 543н и находящиеся на расстоянии более 6 км от ближайшей медицинской организации, оказывающей первичную медико-санитарную помощь;

- пункта 10.4 свода правил «СП 42.13330.2016. Свод правил. Градостроительство. Планировка и застройка городских и сельских поселений. Актуализированная редакция СНиП 2.07.01-89*», утвержденных приказом Минстроя России от 30.12.2016 № 1034/пр, и находящиеся на удалении более 30 минут доезда (с использованием транспорта) по дорогам общего пользования от поликлиник, амбулаторий.

Приложение № 11
к аналитической записке

Перечень медицинских организаций, входящих структурных подразделений Нижегородской области, обслуживающих меньше рекомендуемой численности населения, после 2025 года

№ п/п	Полное наименование медицинской организации, входящего структурного подразделения (паспорт МО)	Вид медицинской организации, входящего структурного подразделения	Рекомендуемая численность обслуживаемого населения (приказ от 27.02.2016 № 132н, от 15.05.2012 № 543н)	Фактическая численность обслуживаемого населения, человек (паспорт МО)	Проектная мощность здания медицинской организации, входящего структурного подразделения, число посещений в смену (паспорт МО)	Плановые объемы по ТПГГ на 2020 год, число посещений (паспорт МО)		Вид медицинской организации, входящего структурного подразделения, по окончании 2025 года (схема размещения)	Детальное описание и обоснование ситуации, характеристика объекта здравоохранения в части территориального планирования оказания медицинской помощи (приказ от 27.02.2016 № 132н и от 15.05.2012 № 543н), в связи с чем нза перод с 2021 по 2025 год не планируется либо отсутствует необходимость изменения вида медицинской организации, входящего структурного подразделения
						Всего	в том числе по ОМС		
1	2	3	4	5	6	7	8	9	10
1	ГБУЗ НО "Ардатовская ЦРБ"	ЦРБ	20-100 тыс.	18403	600	136886	127594	ЦРБ	Осуществляет оказание ПМСП приписному населению муниципального округа, оказывает стационарную помощь населению всего муниципального округа
2	ГБУЗ НО "Ардатовская ЦРБ" Измайловский ФАП	ФАП	100-300 человек	85	0	186	0	ФАП	На ФАПе есть медицинский работник, закрытие не планируется
3	ГБУЗ НО "Ардатовская ЦРБ" Кологреевский ФАП	ФАП	100-300 человек	99	0	217	0	ФАП	На ФАПе есть медицинский работник, закрытие не планируется

4	ГБУЗ НО "Арзамасская районная больница" Б.Тумановская ВА	ВА	2-10 тыс	1263	50	6390	6390	ВА	Осуществляет оказание ПМСП приписному населению, имеется участок врача общей практики
5	ГБУЗ НО "Арзамасская районная больница" Водоватовская ВА	ВА	2-10 тыс	1549	50	7017	7017	ВА	Осуществляет оказание ПМСП приписному населению работает врач общей практики
6	ГБУЗ НО "Арзамасская районная больница" Ломовская ВА	ВА	2-10 тыс	1361	50	5830	5830	ВА	Осуществляет оказание ПМСП приписному населению работает врач общей практики
7	ГБУЗ НО "Арзамасская районная больница" Вторусский ФАП	ФАП	100-300 человек	90	0	243	0	ФАП	На ФАПе есть медицинский работник, закрытие не планируется
8	ГБУЗ НО "Арзамасская районная больница" Лидовский ФАП	ФАП	100-300 человек	99	0	378	0	ФАП	На ФАПе есть медицинский работник, закрытие не планируется
9	ГБУЗ НО Балахнинская ЦРБ Детская городская больница	ДГБ	20-300 тыс	15157	350	142222	132987	ДГБ	Осуществляет оказание ПМСП детскому населению всего муниципального округа, оказывает стационарную помощь детскому населению всего муниципального округа
10	ГБУЗ НО Балахнинская ЦРБ Большекозинская поликлиника	П	20-50 тыс	6723	100	29483	29483	П	Осуществляет оказание ПМСП приписному населению, реорганизация не планируется
11	ГБУЗ НО Балахнинская ЦРБ Чернораменская поликлиника	П	20-50 тыс	7424	100	33536	33536	П	Осуществляет оказание ПМСП приписному населению, реорганизация не планируется
12	ГБУЗ НО Балахнинская ЦРБ Коневская врачебная амбулатория	ВА	2-10 тыс	1116	25	6282	0	ВА	Осуществляет оказание ПМСП приписному населению, реорганизация не планируется
13	ГБУЗ НО «Богородская ЦРБ» Алешковский КВОП	ОВОП	2-10 тыс	1230	0	5600	5600	ОВОП	Осуществляет оказание ПМСП приписному населению работает врач общей практики
14	ГБУЗ НО «Богородская ЦРБ» Лакшинский КВОП	ОВОП	2-10 тыс	1113	0	5600	5600	ОВОП	Осуществляет оказание ПМСП приписному населению работает врач общей практики

15	ГБУЗ НО «Большеболдинская ЦРБ»	ЦРБ	20-100 тыс.	10617	250	79436	70071	ЦРБ	Осуществляет оказание ПМСП приписному населению муниципального округа, оказывает стационарную помощь населению всего муниципального округа
16	ГБУЗ НО "Большемурашкинская ЦРБ"	ЦРБ	20-100 тыс.	10050	300	78601	72741	ЦРБ	Осуществляет оказание ПМСП приписному населению муниципального округа, оказывает стационарную помощь населению всего муниципального округа
17	ГБУЗ НО "Бутурлинская ЦРБ"	ЦРБ	20-100 тыс.	13513	300	96657	83934	ЦРБ	Осуществляет оказание ПМСП приписному населению муниципального округа, оказывает стационарную помощь населению всего муниципального округа
18	ГБУЗ НО "Бутурлинская ЦРБ" Лукьяновский ФАП	ФАП	100-300 человек	71	0	0	0	ФАП	На ФАПе есть медицинский работник, закрытие не планируется
19	ГБУЗ НО "Бутурлинская ЦРБ" Марьинский ФАП	ФАП	100-300 человек	90	0	0	0	ФАП	На ФАПе есть медицинский работник, закрытие не планируется
20	ГБУЗ НО "Вадская ЦРБ"	ЦРБ	20-100 тыс.	13978	200	151391	121132	ЦРБ	Осуществляет оказание ПМСП приписному населению муниципального округа, оказывает стационарную помощь населению всего муниципального округа
21	ГБУЗ НО "Варнавинская ЦРБ"	ЦРБ	20-100 тыс.	12098	250	85688	76141	ЦРБ	Осуществляет оказание ПМСП приписному населению муниципального округа, оказывает стационарную помощь населению всего муниципального округа
22	ГБУЗ НО "Варнавинская ЦРБ" Северная участковая больница	УБ	5-20 тыс	2547	35	7348	7348	УБ	Осуществляет оказание ПМСП приписному населению, работает врач, оказывает стационарную паллиативную помощь населению всего муниципального округа (сестринский уход)

23	ГБУЗ НО "Вачская ЦРБ"	ЦРБ	20-100 тыс.	6206	350	98955	77580	ЦРБ	Осуществляет оказание ПМСП приписному населению муниципального округа, оказывает стационарную помощь населению всего муниципального округа
24	ГБУЗ НО "Вачская ЦРБ" Арефинская участковая больница	УБ	5-20 тыс	1703	100	13867	13867	УБ	Осуществляет оказание ПМСП приписному населению, работает врач
25	ГБУЗ НО "Вачская ЦРБ" Филинская участкова больница	УБ	5-20 тыс	1671	100	12527	12527	УБ	Осуществляет оказание ПМСП приписному населению, работает врач
26	ГБУЗ НО "Вачская ЦРБ" Казаковская врачебная амбулатория	ВА	2-10 тыс	1003	50	7128	7128	ОВОП	Осуществляет оказание ПМСП приписному населению, работает врач
27	ГБУЗ НО "Вачская ЦРБ" Березовский ФП	ФП	100-300 человек	91	0	229	0	ФП	Есть медицинский работник, закрытие не планируется
28	ГБУЗ НО "Ветлужская ЦРБ имени доктора Гусева П.Ф."	ЦРБ	20-100 тыс.	8984	695	111292	99102	ЦРБ	Осуществляет оказание ПМСП приписному населению муниципального округа, оказывает стационарную помощь населению всего муниципального округа
29	ГБУЗ НО "Вознесенская ЦРБ"	ЦРБ	20-100 тыс.	13423	300	84412	73192	ЦРБ	Осуществляет оказание ПМСП приписному населению муниципального округа, оказывает стационарную помощь населению всего муниципального округа
30	ГБУЗ НО "Вознесенская ЦРБ"Криушинская УБ	УБ	5-20 тыс	2774	90	8920	0	УБ	Осуществляет оказание ПМСП приписному населению, оказывает стационарную помощь населению (сестринский уход)
31	ГБУЗ НО "Воротынская центральная районная больница"	ЦРБ	20-100 тыс.	8479	300	121639	104774	ЦРБ	Осуществляет оказание ПМСП приписному населению муниципального округа, оказывает стационарную помощь населению всего муниципального округа
32	ГБУЗ НО "Воротынская центральная районная больница" Васильсурская больница	ГБ	20-300 тыс	1554	65	8340	8340	ГБ	Осуществляет оказание ПМСП приписному населению муниципального округа, оказывает стационарную паллиативную помощь населению муниципального округа

33	ГБУЗ НО "Воротынская центральная районная больница" Михайловская участковая больница	УБ	5-20 тыс	2429	105	12258	12258	УБ	Осуществляет оказание ПМСП приписному населению муниципального округа, оказывает стационарную паллиативную помощь населению муниципального округа
34	ГБУЗ НО "Воротынская центральная районная больница" Красногорский ОВОП	ОВОП	2-10 тыс	1553	20	7259	7259	ОВОП	Осуществляет оказание ПМСП приписному населению, работает врач
35	ГБУЗ НО "Воротынская центральная районная больница" Семьянский ОВОП	ОВОП	2-10 тыс	1563	20	6918	6918	ОВОП	Осуществляет оказание ПМСП приписному населению, работает врач
36	ГБУЗ НО "Воротынская центральная районная больница" Фокинский ОВОП	ОВОП	2-10 тыс	1667	20	7093	7093	ОВОП	Осуществляет оказание ПМСП приписному населению, работает врач
37	ГБУЗ НО «Воскресенская ЦРБ»	ЦРБ	20-100 тыс.	19735	360	110783	98245	ЦРБ	Осуществляет оказание ПМСП приписному населению муниципального округа, оказывает стационарную помощь населению всего муниципального округа
38	ГБУЗ НО «Воскресенская ЦРБ» Изъянский ФАП	ФАП	100-300 человек	85	15	433	0	ФАП	Есть медицинский работник, закрытие не планируется
39	ГБУЗ НО «Воскресенская ЦРБ» Ореховский ФАП	ФАП	100-300 человек	51	15	357	0	ФАП	Есть медицинский работник, закрытие не планируется
40	ГБУЗ НО «Воскресенская ЦРБ» Чихтинский ФАП	ФАП	100-300 человек	83	15	459	0	ФАП	Есть медицинский работник, закрытие не планируется
41	ГБУЗ НО "Гагинская ЦРБ"	ЦРБ	20-100 тыс.	9776	300	64844	50813	ЦРБ	Осуществляет оказание ПМСП приписному населению муниципального округа, оказывает стационарную помощь населению всего муниципального округа
42	ГБУЗ НО "Гагинская ЦРБ" Б.Аратская УБ	УБ	5-20 тыс	333	50	899	899	УБ	Осуществляет оказание ПМСП приписному населению, оказывает стационарную помощь населению (сестринский уход)
43	ГБУЗ НО "Дальнеконстантиновская ЦРБ"	ЦРБ	20-100 тыс.	4664	300	126704	106258	ЦРБ	Осуществляет оказание ПМСП приписному населению муниципального округа, оказывает стационарную помощь населению всего муниципального округа

44	ГБУЗ НО "Дивеевская ЦРБ имени академика Н.Н. Блохина"	ЦРБ	20-100 тыс.	16582	200	139299	106536	ЦРБ	Осуществляет оказание ПМСП приписному населению муниципального округа, оказывает стационарную помощь населению всего муниципального округа
45	ГБУЗ НО "Дивеевская ЦРБ имени академика Н.Н. Блохина" Сатисская участковая больница	УБ	5-20 тыс	2189	75	5011	5011	УБ	Осуществляет оказание ПМСП приписному населению муниципального округа, оказывает стационарную паллиативную помощь населению всего муниципального округа
46	ГБУЗ НО"Уразовская ЦРБ"	ЦРБ	20-100 тыс.	5298	150	47746	40408	ЦРБ	Осуществляет оказание ПМСП приписному населению муниципального округа, оказывает стационарную помощь населению всего муниципального округа
47	ГБУЗ НО"Уразовская ЦРБ" Абрамовский ФАП	ФАП	100-300 человек	70		1068		ФАП	Есть медицинский работник, закрытие не планируется
48	ГБУЗ НО"Уразовская ЦРБ" Дубровский ФАП	ФАП	100-300 человек	66		584		ФАП	Есть медицинский работник, закрытие не планируется
49	ГБУЗ НО"Уразовская ЦРБ" Китовский ФАП	ФАП	100-300 человек	92		500		ФАП	Есть медицинский работник, закрытие не планируется
50	ГБУЗ НО"Уразовская ЦРБ" Михайловский ФАП	ФАП	100-300 человек	66		500		ФАП	Есть медицинский работник, закрытие не планируется
51	ГБУЗ НО"Уразовская ЦРБ" Федоровский ФАП	ФАП	100-300 человек	84		821		ФАП	Есть медицинский работник, закрытие не планируется
52	ГБУЗ НО"Уразовская ЦРБ" Саргинский ФАП	ФАП	100-300 человек	81		500		ФАП	Есть медицинский работник, закрытие не планируется
53	ГБУЗ НО"Уразовская ЦРБ" Трехзерский ФАП	ФАП	100-300 человек	100		0		ФАП	закрытие не планируется
54	ГБУЗ НО Ковернинская ЦРБ	ЦРБ	20-100 тыс.	10780	370	65888	55102	ЦРБ	Осуществляет оказание ПМСП приписному населению муниципального округа, оказывает стационарную помощь населению всего муниципального округа
55	ГБУЗ НО Ковернинская ЦРБ Гавриловская ВА	ВА	1 на 2 - 10 тыс. человек	1867	25	5400	5400	ВА	Оказание ПМСП населению, работает врач
56	ГБУЗ НО Ковернинская ЦРБ Скоробогатовская ВА	ВА	1 на 2 - 10 тыс. человек	1867	45	5400	5400	ВА	Оказание ПМСП населению, работает врач

57	ГБУЗ НО "Княгининская ЦРБ	ЦРБ	20-100 тыс.	11350	150	112335	89449	ЦРБ	Осуществляет оказание ПМСП приписному населению муниципального округа, оказывает стационарную помощь населению всего муниципального округа
58	ГБУЗ НО «Княгининская ЦРБ» ОВОП д.Соловьево	ОВОП	2-10 тыс	607	20	5750	5750	ОВОП	Оказание ПМСП населению, работает врач
59	ГБУЗ НО «Княгининская ЦРБ» Шишковердский ФАП	ФАП	100-300 человек	81		222		ФАП	Есть медицинский работник, закрытие не планируется
60	ГБУЗ НО "Краснобаковская ЦРБ" Шеманихинская врачебная амбулатория	ВА	1 на 2 - 10 тыс. человек	1770	30	5595	5595	ВА	Оказание ПМСП населению, работает врач
61	ГБУЗ НО "Кстовская ЦРБ" Безводнинская ВА	ВА	1 на 2 - 10 тыс. человек	1899	100	7491	7491	ВА	Оказание ПМСП населению, работает врач
62	ГБУЗ НО "Кстовская ЦРБ" Подлесовская ВА	ВА	1 на 2 - 10 тыс. человек	1525	50	6244	6244	ВА	Оказание ПМСП населению, работает врач
63	ГБУЗ НО "Кстовская ЦРБ" Прокошевская ВА	ВА	1 на 2 - 10 тыс. человек	1643	50	8803	8803	ВА	Оказание ПМСП населению, работает врач
64	ГБУЗ НО "Кстовская ЦРБ" Черныхинская ВА	ВА	1 на 2 - 10 тыс. человек	1085	50	4994	4994	ВА	Оказание ПМСП населению, работает врач
65	ГБУЗ НО "Кстовская ЦРБ" Варварский ФАП	ФАП	100 - 2000 человек	55		1300		ФАП	Есть медицинский работник, закрытие не планируется
66	ГБУЗ НО "Кстовская ЦРБ" Утечинский ФАП	ФАП	100 - 2000 человек	104				ФАП	Есть медицинский работник, закрытие не планируется
67	ГБУЗ НО "Лукояновская ЦРБ" Шандровская УБ	УБ	1 на 5 - 20 тыс. человек	911	15	4050	4050	УБ	Оказание ПМСП населению, открыто отделение паллиативной помощи
68	ГБУЗ НО "Лысковская ЦРБ" Валковская участковая больница	УБ	1 на 5 - 20 тыс. человек	1588	90	3602	3602	УБ	Оказание ПМСП приписному населению, оказание стационарной паллиативной медицинской помощи населению округа
69	ГБУЗ НО "Лысковская ЦРБ" Барминская врачебная амбулатория	ВА	1 на 2 - 10 тыс. человек	1703	30	3950	3950	ВА	Оказание ПМСП приписному населению, работает врач
70	ГБУЗ НО "Лысковская ЦРБ" Леньковская врачебная амбулатория	ВА	1 на 2 - 10 тыс. человек	1704	30	3950	3950	ВА	Оказание ПМСП приписному населению, работает врач
71	ГБУЗ НО "Павловская ЦРБ" Городская больница № 2	ГБ	1 на 20 - 300 тыс. человек	12795	250	65060	64347	ГБ	Оказание ПМСП приписному населению, оказание стационарной медицинской помощи

72	ГБУЗ НО "Павловская ЦРБ" Ворсменская городская больница	ГБ	1 на 20 - 300 тыс. человек	13459	250	71894	71181	ГБ	Оказание ПМСП приписному населению, оказание стационарной медицинской помощи
73	ГБУЗ НО "Павловская ЦРБ" Тумботинская больница	ГБ	1 на 20 - 300 тыс. человек	8881	150	45762	45049	ГБ	Оказание ПМСП приписному населению, оказание стационарной медицинской помощи
74	ГБУЗ НО "Павловская ЦРБ" Детская больница "Айболит"	ДГБ	1 на 20 - 200 тыс. детей	17503	900	216161	210017	ДГБ	Оказание ПМСП детскому населению округа, оказание стационарной медицинской помощи детскому населению округа
75	ГБУЗ НО "Павловская ЦРБ" Абабковская сельская врачебная амбулатория	СВА	1 на 2 - 10 тыс. человек	1545	70	7049	7049	СВА	Оказание ПМСП приписному населению, работает врач, развернут дневной стационар
76	ГБУЗ НО "Павловская ЦРБ" Ясенецкая сельская врачебная амбулатория	СВА	1 на 2 - 10 тыс. человек	1546	70	5599	5599	СВА	Оказание ПМСП приписному населению, работает врач, развернут дневной стационар
77	ГБУЗ НО "Павловская ЦРБ" ФАП д. Кишкино	ФАП	100 - 2000 человек	93	0	1950	0	ФАП	Есть медицинский работник, закрытие не планируется
78	ГБУЗ НО "Павловская ЦРБ" Офис врача общей практики с. Большое Давыдово	ОВОП	1 на 2 - 10 тыс. человек	1526	10	5599	5599	ОВОП	Оказание ПМСП приписному населению, работает врач
79	ГБУЗ НО "Павловская ЦРБ" Офис врача общей практики д. Лаптево	ОВОП	1 на 2 - 10 тыс. человек	1206	10	5599	5599	ОВОП	Оказание ПМСП приписному населению, работает врач
80	ГБУЗ НО "Первомайская ЦРБ"	ЦРБ	1 на 20 - 100 тыс. человек	15829	500	127530	100684	ЦРБ	Осуществляет оказание ПМСП приписному населению муниципального округа, оказывает стационарную помощь населению всего муниципального округа
81	ГБУЗ НО "Первомайская ЦРБ" Рогожская СВА	СВА	1 на 2 - 10 тыс. человек	1097	75	7441	7441	СВА	Оказание ПМСП приписному населению, работает врач
82	ГБУЗ НО "Первомайская ЦРБ" Сатисская ВА	ВА	1 на 2 - 10 тыс. человек	1386	100	5600	5600	ВА	Оказание ПМСП приписному населению, работает врач
83	ГБУЗ НО "Перевозская ЦРБ"	ЦРБ	1 на 20 - 100 тыс. человек	14315	150	100664	87560	ЦРБ	Осуществляет оказание ПМСП приписному населению муниципального округа, оказывает стационарную помощь населению всего муниципального округа
84	ГБУЗ НО "Перевозская ЦРБ" Сунеевский ФАП	ФАП	100 - 2000 человек	79	0	206	0	ФАП	Есть медицинский работник, закрытие не планируется

85	ГБУЗ НО "Перевозская ЦРБ" Шершовский ФАП	ФАП	100 - 2000 человек	86	0	223	0	ФАП	Есть медицинский работник, закрытие не планируется
86	ГБУЗ НО "Пильнинская ЦРБ"	ЦРБ	1 на 20 - 100 тыс. человек	19940	300	137736	127311	ЦРБ	Осуществляет оказание ПМСП приписному населению муниципального округа, оказывает стационарную помощь населению всего муниципального округа
87	ГБУЗ НО "Пильнинская ЦРБ" Петряксинская участковая больница	УБ	1 на 5 - 20 тыс. человек	3200	100	19986	19986	УБ	Оказание ПМСП приписному населению, работает врач, оказание стационарной паллиативной помощи населению округа
88	ГБУЗ НО "Починковская ЦРБ" Кочкуровская УБ	УБ	1 на 5 - 20 тыс. человек	1500	26	4670	4670	УБ	Оказание ПМСП приписному населению, работает врач, оказание стационарной паллиативной помощи населению округа
89	ГБУЗ НО "Починковская ЦРБ" Каменский ФАП	ФАП	100 - 2000 человек	60	0	491	0	ФАП	Есть медицинский работник, закрытие не планируется
90	ГБУЗ НО "Починковская ЦРБ" Константиновский ФАП	ФАП	100 - 2000 человек	39	0	285	0	ФАП	Есть медицинский работник, закрытие не планируется
91	ГБУЗ НО "Починковская ЦРБ" Ново-Урюпинский ФАП	ФАП	100 - 2000 человек	41	0	248	0	ФАП	Есть медицинский работник, закрытие не планируется
92	ГБУЗ НО "Починковская ЦРБ" Ужовский офис врача общей практики	ОВОП	1 на 2 - 10 тыс. человек	1200	19	4669	4669	ОВОП	Оказание ПМСП приписному населению, работает врач
93	ГБУЗ НО "Семеновская ЦРБ" Огибновская участковая больница	УБ	1 на 5 - 20 тыс. человек	0	0	0	0	УБ	Оказание стационарной паллиативной помощи населению
94	ГБУЗ НО "Семеновская ЦРБ" Боковская врачебная амбулатория	СВА	1 на 2 - 10 тыс. человек	1706	50	4455	4455	СВА	Оказание ПМСП приписному населению, работает врач
95	ГБУЗ НО "Семеновская ЦРБ" Тарасихинская врачебная амбулатория	СВА	1 на 2 - 10 тыс. человек	1582	100	4435	4435	СВА	Оказание ПМСП приписному населению, работает врач
96	ГБУЗ НО "Сергачская ЦРБ" Сосновская ВА	ВА	1 на 2 - 10 тыс. человек	1698	25	3576	3576	ВА	Оказание ПМСП приписному населению, работает врач
97	ГБУЗ НО "Сергачская ЦРБ" Вязовский ФАП	ФАП	100 - 2000 человек	99	0	1221	0	ФАП	Есть медицинский работник, закрытие не планируется
98	ГБУЗ НО "Сеченовская ЦРБ"	ЦРБ	1 на 20 - 100 тыс. человек	8873	225	102336	91152	ЦРБ	Осуществляет оказание ПМСП приписному населению муниципального округа, оказывает стационарную помощь населению всего муниципального округа

99	ГБУЗ НО "Сеченовская ЦРБ" Верхнеталызинская участковая больница	УБ	1 на 5 - 20 тыс. человек	1694	0	6899	6899	УБ	Оказание ПМСП приписному населению, работает врач, оказание стационарной паллиативной помощи населению
100	ГБУЗ НО "Сеченовская ЦРБ" Кочетовская участковая больница	УБ	1 на 5 - 20 тыс. человек	1792	0	6158	6158	УБ	Оказание ПМСП приписному населению, работает врач, оказание стационарной паллиативной помощи населению
101	ГБУЗ НО "Сеченовская ЦРБ" ФАП с.Богатиловка	ФАП	100 - 2000 человек	66	0	893	0	ФАП	Есть медицинский работник, закрытие не планируется
102	ГБУЗ НО "Сеченовская ЦРБ" ФАП с.Митин Враг	ФАП	100 - 2000 человек	39	0	893	0	ФАП	Есть медицинский работник, закрытие не планируется
103	ГБУЗ НО "Сеченовская ЦРБ" ФАП с.Николаевка	ФАП	100 - 2000 человек	27	0	893	0	ФАП	Есть медицинский работник, закрытие не планируется
104	ГБУЗ НО "Сеченовская ЦРБ" ФАП с.Скрипино	ФАП	100 - 2000 человек	83	0	836	0	ФАП	Есть медицинский работник, закрытие не планируется
105	ГБУЗ НО "Сеченовская ЦРБ" ФАП с.Шуваловка	ФАП	100 - 2000 человек	38	0	893	0	ФАП	Есть медицинский работник, закрытие не планируется
106	ГБУЗ НО "Сеченовская ЦРБ" Офис врача общей практики с.Васильевка	ОВОП	1 на 2 - 10 тыс. человек	1624	0	5263	5263	ОВОП	Оказание ПМСП приписному населению, работает врач
107	ГБУЗ НО "Сокольская ЦРБ"	ЦРБ	1 на 20 - 100 тыс. человек	10583	382	71357	56796	ЦРБ	Осуществляет оказание ПМСП приписному населению муниципального округа, оказывает стационарную помощь населению всего муниципального округа
108	ГБУЗ НО "Сокольская ЦРБ" Дорофеевский ФАП	ФАП	100 - 2000 человек	24	0	1360	0	ФАП	Есть медицинский работник, закрытие не планируется
109	ГБУЗ НО "Сокольская ЦРБ" Ковригинский ФАП	ФАП	100 - 2000 человек	81	0	410	0	ФАП	Есть медицинский работник, закрытие не планируется
110	ГБУЗ НО "Сокольская ЦРБ" Мамонтовский ФАП	ФАП	100 - 2000 человек	72	0	580	0	ФАП	Есть медицинский работник, закрытие не планируется
111	ГБУЗ НО "Сокольская ЦРБ" Георгиевский ОВОП	ОВОП	1 на 2 - 10 тыс. человек	1230	0	4984	4984	ОВОП	Оказание ПМСП приписному населению, работает врач
112	ГБУЗ НО "Сокольская ЦРБ" Пелеговский ОВОП	ОВОП	1 на 2 - 10 тыс. человек	1226	0	4607	4607	ОВОП	Оказание ПМСП приписному населению, работает врач

113	ГБУЗ НО "Сосновская ЦРБ"	ЦРБ	1 на 20 - 100 тыс. человек	12875	325	142864	126371	ЦРБ	Осуществляет оказание ПМСП приписному населению муниципального округа, оказывает стационарную помощь населению всего муниципального округа
114	ГБУЗ НО "Сосновская ЦРБ" Елизаровская участковая больница	УБ	1 на 5 - 20 тыс. человек	1998	22	5604	5604	УБ	Оказание ПМСП приписному населению, работает врач, оказание стационарной паллиативной помощи населению
115	ГБУЗ НО "Сосновская ЦРБ" Глядковский ФАП	ФАП	100 - 2000 человек	90	0	0	0	ФАП	Есть медицинский работник, закрытие не планируется
116	ГБУЗ НО "Сосновская ЦРБ" Матюшевский ФАП	ФАП	100 - 2000 человек	94	0	0	0	ФАП	Есть медицинский работник, закрытие не планируется
117	ГБУЗ НО "Спасская центральная районная больница"	ЦРБ	1 на 20 - 100 тыс. человек	9313	300	76131	63560	ЦРБ	Осуществляет оказание ПМСП приписному населению муниципального округа, оказывает стационарную помощь населению всего муниципального округа
118	ГБУЗ НО «Тонкинская центральная районная больница»	ЦРБ	1 на 20 - 100 тыс. человек	7935	225	80431	71988	ЦРБ	Осуществляет оказание ПМСП приписному населению муниципального округа, оказывает стационарную помощь населению всего муниципального округа
119	ГБУЗ НО «Тонкинская центральная районная больница» Большезеленолужский ФАП	ФАП	100 - 2000 человек	99	0	323	0	ФАП	Есть медицинский работник, закрытие не планируется
120	ГБУЗ НО «Тонкинская центральная районная больница» Степановский ФАП	ФАП	100 - 2000 человек	82	0	201	0	ФАП	Есть медицинский работник, закрытие не планируется
121	ГБУЗ НО "Тоншаевская ЦРБ"	ЦРБ	1 на 20 - 100 тыс. человек	9613	300	71456	57148	ЦРБ	Осуществляет оказание ПМСП приписному населению муниципального округа, оказывает стационарную помощь населению всего муниципального округа
122	ГБУЗ НО "Тоншаевская ЦРБ" Буреполомская УБ	УБ	1 на 5 - 20 тыс. человек	2055	30	8358	8358	УБ	Есть медицинский работник, реорганизация не планируется

123	ГБУЗ НО "Уренская ЦРБ"	ЦРБ	1 на 20 - 100 тыс. человек	15445	550	133764	130064	ЦРБ	Осуществляет оказание ПМСП приписному населению муниципального округа, оказывает стационарную помощь населению всего муниципального округа
124	ГБУЗ НО «Уренская центральная районная больница» Арьевская участковая больница	УБ	1 на 5 - 20 тыс. человек	4760	120	19650	19650	УБ	Есть медицинский работник, реорганизация не планируется
125	ГБУЗ НО «Уренская центральная районная больница» Карпунихинская участковая больница	УБ	1 на 5 - 20 тыс. человек	430	30	2550	2550	УБ	Осуществляет оказание ПМСП приписному населению, работает отделение паллиативной помощи
126	ГБУЗ НО «Уренская центральная районная больница» Атазинский ФАП	ФАП	100 - 2000 человек	41	0	350	0	ФАП	Есть медицинский работник, реорганизация не планируется
127	ГБУЗ НО "Шарангская ЦРБ"	ЦРБ	1 на 20 - 100 тыс. человек	11708	250	84161	72962	ЦРБ	Осуществляет оказание ПМСП приписному населению муниципального округа, оказывает стационарную помощь населению всего муниципального округа
128	ГБУЗ НО "Шатковская ЦРБ"	ЦРБ	1 на 20 - 100 тыс. человек	9310	250	147570	129597	ЦРБ	Осуществляет оказание ПМСП приписному населению муниципального округа, оказывает стационарную помощь населению всего муниципального округа
129	ГБУЗ НО "Шатковская ЦРБ" Лесогорская больница	ГБ	1 на 20 - 300 тыс. человек	957	75	7023	7023	ГБ	Оказание ПМСП населению, оказание стационарной паллиативной помощи
130	ГБУЗ НО "Шатковская ЦРБ" Костянская СВА	ВА	1 на 2 - 10 тыс. человек	260	50	7492	7492	ВА	Есть медицинский работник, реорганизация не планируется
131	ГБУЗ НО "Шатковская ЦРБ" Красноборская СВА	ВА	1 на 2 - 10 тыс. человек	1615	40	7707	7707	ВА	Есть медицинский работник, реорганизация не планируется
132	ГБУЗ НО "Шатковская ЦРБ" Шараповская СВА	ВА	1 на 2 - 10 тыс. человек	650	50	7500	7500	ВА	Есть медицинский работник, реорганизация не планируется
133	ГБУЗ НО "Шатковская ЦРБ" Нелединский ФАП	ФАП	100 - 2000 человек	69	0	963	0	ФАП	Есть медицинский работник, реорганизация не планируется
134	ГБУЗ НО "Шахунская ЦРБ" Хмелевицкая больница	УБ	1 на 20 - 300 тыс. человек	3047	50	4752	4752	УБ	Оказанаие ПМСП приписному населению, реорганизация не планируется

Приложение № 12
к аналитической записке

Перечень медицинских организаций, входящих структурных подразделений Нижегородской области, обслуживающих больше рекомендуемой численности населения, после 2025 года

№ п/п	Полное наименование медицинской организации, входящего структурного подразделения (паспорт МО)	Вид медицинской организации, входящего структурного подразделения	Рекомендуемая численность обслуживаемого населения (приказ от 27.02.2016 № 132н, от 15.05.2012 № 543н)	Фактическая численность обслуживаемого населения, человек (паспорт МО)	Проектная мощность здания медицинской организации, входящего структурного подразделения, число посещений в смену (паспорт МО)	Плановые объемы по ТПГГ на 2020 год, число посещений (паспорт МО)		Вид медицинской организации, входящего структурного подразделения, по окончании 2025 года (схема размещения)	Детальное описание и обоснование ситуации, характеристика объекта здравоохранения в части территориального планирования оказания медицинской помощи (приказ от 27.02.2016 № 132н и от 15.05.2012 № 543н), в связи с чем нза перод с 2021 по 2025 год не планируется либо отсутствует необходимость изменения вида медицинской организации, входящего структурного подразделения
						Всего	в том числе по ОМС		
1	2	3	4	5	6	7	8	9	10
1	ГБУЗ НО "Кстовская ЦРБ"	ЦРБ	1 на 20 - 100 тыс. человек	124074	1374	412006	371715	ЦРБ	Кстовский муниципальный округ расположен на северо-востоке Нижегородской области, имеет развитую нефтеперерабатывающая промышленность. Через округ проходит федеральная автодорога М-7 (Волга) «Москва–Нижний Новгород–Казань–Уфа». В ГБУЗ НО «Кстовская ЦРБ» входят структурные подразделения: районная больница №1, районная больница №2, Чернухинская, Запрудновская, Б.Борисовская, Мокринская, Ждановская, Безводинская, Афонинская, Новоликеевская, Подлесовская, Чернышихинская, Прокошевская и Ройкинская амбулатории. Дневной стационар на 174 койки, поликлиника суммарной мощностью 2825 посещений в смену. Доврачебную помощь сельскому населению оказывают 25 ФАП из них 1 передвижной,
2	ГБУЗ НО "Кстовская ЦРБ" ФАП п. Дружный	ФАП	100 - 2000 человек	2082		3000	3000	ФАП	Организовано 2 фельдшерских участка по оказанию ПСМП
3	ГБУЗ НО "Борская ЦРБ"	ЦРБ	20-100 тыс.	173275	1650	453730	394484	ЦРБ	Городской округ Бор, расположен северо-западнее от областного центра, на левом берегу Волги, имеет промышленные предприятия. В ГБУЗ НО «Борская ЦРБ» входят структурные подразделения: Борская ЦРБ, Городская больница №1, Линдовская, Б.Орловская, Кантауровская, Памяти Парижской коммуны участковые больницы, 6 врачебных амбулаторий: Ситниковская Чистоборская, Б.Пикинская, Неклюдовская, Редькинская, Ч.Польская, Стоматологическая поликлиника. Дневной стационар на 188 коек. Поликлиника суммарной мощностью 3095 посещений в смену. Доврачебную помощь сельскому населению оказывает 13 ФАП и 5 ФП
4	ГБУЗ НО «Балахнинская ЦРБ» Первомайский ФАП	ФАП	1001-2000	2210		3000	3000	ФАП	Организовано 2 фельдшерских участка по оказанию ПСМП
5	ГБУЗ НО "Борская ЦРБ" Стоматологическая поликлиника	СП	до 100 тыс	112881	180	18265	18265	СП	См. п 3
6	ГБУЗ НО "Борская ЦРБ" Неклюдовская ВА	ВА	2-10 тыс	12296	120	38620	38620	ВА	Городской округ Бор, расположен северо-западнее от областного центра, на левом берегу Волги, имеет промышленные предприятия. Населенный пункт расположен на трассе Нижний Новгород – Киров, до районного центра г.Бор 5 километров.
7	ГБУЗ НО "Борская ЦРБ" Владимировский ФАП	ФАП	100-2000	2491	0	7550	0	ФАП	Городской округ Бор, расположен северо-западнее от областного центра, на левом берегу Волги, имеет медицинскую организацию подведомственную медико-биологического агентству.
8	ГБУЗ НО "Борская ЦРБ" Каликинский ФАП	ФАП	100-2000	3271	0	13118	0	ФАП	Городской округ Бор, расположен северо-западнее от областного центра, на левом берегу Волги, имеет

									медицинскую организацию подведомственную медико-биологического агентству.

Приложение № 13
к аналитической записке

Перечень медицинских организаций, входящих структурных подразделений Нижегородской области обслуживающих рекомендуемую численность населения, но в отношении которых необходимо изменение вида медицинской организации, входящего структурного подразделения, после 2025 года

№ п/п	Полное наименование медицинской организации, входящего структурного подразделения (паспорт МО)	Вид медицинской организации, входящего структурного подразделения	Рекомендуемая численность обслуживаемого населения (приказ от 27.02.2016 № 132н, от 15.05.2012 № 543н)	Фактическая численность обслуживаемого населения, человек (паспорт МО)	Проектная мощность здания медицинской организации, входящего структурного подразделения, число посещений в смену (паспорт МО)	Плановые объемы по ТПГГ на 2020 год, число посещений (паспорт МО)		Вид медицинской организации, входящего структурного подразделения, после 2025 года (схема размещения)	Характеристика объекта здравоохранения в части территориального планирования оказания медицинской помощи (приказ от 27.02.2016 № 132н и от 15.05.2012 № 543н), обосновывающая необходимость изменения вида медицинской организации, входящего структурного подразделения, с детальным описанием и обоснованием ситуации, в связи с чем за период с 2021 по 2025 год не планируется проведение мероприятий по изменению вида медицинской организации, входящего структурного подразделения
						Всего	в том числе по ОМС		
1	2	3	4	5	6	7	8	9	10

Приложение № 14
к аналитической записке

Перечень населенных пунктов, оставшихся вне зоны доступа медицинской помощи* после 2025 года

№ п/п	Муниципальный округ, городской округ	Наименование населенного пункта (паспорт МО)	Численность населения (паспорт МО), человек			Прогнозная численность населения на 2025 год (паспорт МО) всего, человек	Расстояние от текущего населенного пункта, с численностью населения от 100 до 2000 человек, до ближайшей медицинской организации, входящего структурного подразделения, км		Наименование и адрес ближайшей медицинской организации, входящего структурного подразделения медицинской организации, расстояние до которого указано (паспорт МО)	Время доезда от текущего населенного пункта, расположенного в сельской местности, до ближайшей медицинской организации, входящего структурного подразделения медицинской организации, оказывающего первичную врачебную медико-санитарную помощь, по дорогам общего пользования с использованием транспорта, минут		Расстояние от текущего населенного пункта, расположенного в сельской местности, до ближайшей медицинской организации, входящего структурного подразделения медицинской организации, оказывающего первичную врачебную медико-санитарную помощь, по дорогам общего пользования с использованием транспорта, км		Наименование и адрес ближайшей медицинской организации, структурного подразделения медицинской организации, оказывающее первичную врачебную медико-санитарную помощь, время доезда и расстояние до которого указано (паспорт МО)	Детальное описание и обоснование ситуации, характеристика населенного пункта в части территориального планирования оказания медицинской помощи (приказ от 27.02.2016 № 132н и от 15.05.2012 № 543н), в связи с чем за период с 2021 по 2025 год не планируется, либо отсутствует необходимость проведения мероприятий по обеспечению доступности медицинской помощи в указанном населенном пункте
			Всего	Дети (0-17 лет)	Взрослые (18 лет и старше)		По данным паспорта МО	По данным геоинформационной системы		По данным паспорта МО	По данным геоинформационной системы	По данным паспорта МО	По данным геоинформационной системы		
1	2	3	4	5	6	7	8	9	10	11	12	13	14	15	16
	Муниципальные округа, всего:	**нет**													
1															
	Городские округа, всего:	**нет**													
0…															
	ИТОГО по субъекту РФ:	**нет**													

*населенные пункты, не соответствующие требованиям:
- приказа Минздравсоцразвития России от 15.05.2012 № 543н и находящиеся на расстоянии более 6 км от ближайшей медицинской организации, оказывающей первичную медико-санитарную помощь;
- пункта 10.4 свода правил «СП 42.13330.2016. Свод правил. Градостроительство. Планировка и застройка городских и сельских поселений. Актуализированная редакция СНиП 2.07.01-89*», утвержденных приказом Минстроя России от 30.12.2016 № 1034/пр, и находящиеся на удалении более 30 минут доезда (с использованием транспорта) по дорогам общего пользования от поликлиник, амбулаторий.

Приложение № 2 к Приложению №4
к региональной программе модернизации
первичного звена здравоохранения
Нижегородской области

Перечень медицинских организаций Нижегородской области, участвующих в реализации ТПГГ на 2020 год

Тип учреждения	Наименование учреждений	Юридический адрес	Остановочный пункт	Маршруты	Расстояние
Г.о.г.Арзамас					
РБ	ГБУЗ НО «Арзамасская районная больница»	607247, Нижегородская область; Г.о.г. Арзамас, р.п.Выездное, ул.Пушкина, д.102	Больница	Автобусы 5 Короленко → ФОК Чемпион 103 Автостанция Арзамас → Пятницы 104 Автостанция Арзамас → Большое Туманово 105 Автостанция Арзамас → Водоватово 142 Автостанция Арзамас → Кичанзино 117 Автостанция Арзамас - Каменка 138 Автостанция Арзамас - Селёма	100 м
ВА	Новосёлковская врачебная амбулатория	607264, Нижегородская область; Г.о.г. Арзамас, д. Бебяево, д.34 А, пом.20	Бебяево	А 124 Арзамас-Бебяево	100 м
ВА	Березовская врачебная амбулатория	607249, Нижегородская область; Г.о.г. Арзамас, д. Березовка, ул. Школьная, д.7	Березовка	Автобус 143 Автостанция Арзамас → Березовка	150-200 м
ВА	Ветошкинская врачебная амбулатория	607247, Нижегородская область; Г.о.г. Арзамас, с. Ветошкино, ул. Центральная, д. 100	Виняево или Ветошкино	Т118 Арзамас-Булдаково	600-900 м
ВА	Красносельская врачебная амбулатория	607250, Нижегородская область; Г.о.г. Арзамас, с. Красное, пл. 1 Мая, д. 40	Красное	Автобусы 103 Автостанция Арзамас → Пятницы 104 Автостанция Арзамас → Большое Туманово 105 Автостанция Арзамас → Водоватово 142 Автостанция Арзамас → Кичанзино 117 Автостанция Арзамас - Каменка 138 Автостанция Арзамас - Селёма	400 м

ВА	Шатовская врачебная амбулатория	607243, Нижегородская область; Г.о.г. Арзамас, д. Шатовка, д. 20 А	Шатовка	Автобус 122 Автостанция Арзамас - Пушкарка	150-200 м
УБ	филиал - Чернухинская участковая больница	607210, Нижегородская область; Г.о.г. Арзамас, с. Чернуха, ул. Заводская, д. 11 А	Заводская улица	Автобус 126 Автостанция Арзамас - Пошатово Автобус 148 Автостанция Арзамас - Меньщиково	600 м
ВА	Ломовская врачебная амбулатория	607201, Нижегородская область; Г.о.г. Арзамас, п. Ломовка, ул. Зеленая, д. 1	Поселок Ломовка	Автобус 123 Посёлок Ломовка - Автостанция Арзамас	100 м
УБ	филиал - Абрамовская участковая больница	607251, Нижегородская область; Г.о.г. Арзамас, с. Абрамово, ул. Лисенкова, д. 64 А	Абрамово	Автобус 117 Автостанция Арзамас - Каменка Автобус 138 Автостанция Арзамас - Селёма	300 м
ВА	Балахонинская врачебная амбулатория	607216, Нижегородская область; Г.о.г. Арзамас, п. Балахониха, ул. Молодежная, д. 4 Б	Балахониха Ж/д станция	Муром-1 — Арзамас-2 Электричка №6076 Арзамас-2 — Муром-1 Электричка №6075 Арзамас-2 — Муром-1 Электричка №6077 Муром-1 — Арзамас-2 Электричка №6078 Нижний Новгород (Московский вокзал) — Муром-1 Электричка №6811/6812/6815	1 км
ВА	Большетумановская врачебная амбулатория	607253, Нижегородская область; Г.о.г. Арзамас, с. Б.Туманово, пл. Победы	Большое Туманово	Автобус 103Автостанция Арзамас - Пятницы Автобус 104Автостанция Арзамас - Большое Туманово	100 м
ВА	Водоватовская врачебная амбулатория	607252, Нижегородская область; Г.о.г. Арзамас, с. Водоватово, ул. Школьная, д.39	Водоватово	Автобус 103 Автостанция Арзамас - Пятницы Автобус 104 Автостанция Арзамас - Большое Туманово	80 м
ФАП	Беговатовский ФАП	607243, Нижегородская область; Г.о.г. Арзамас, с. Беговатово, ул. Мира, д.40	Беговатово	Автобус 647 Автостанция Дивеево - Автостанция Арзамас Автобус 555 Саров - КПП - Автовокзал Щербинки Автобус 1652 Автовокзал Первомайск - Автовокзал Щербинки Автобус 1645 Автостанция Дивеево - Автовокзал Щербинки Автобус 652 Автовокзал Первомайск - Автовокзал Щербинки	3,5 км
ФАП	Васильев Вражский ФАП	607242, Нижегородская область, Г.о.г. Арзамас, с. Васильев Враг, ул. Советская, д. 1 Б	Васильев Враг	Автобус 121 Васильев Враг - Автостанция Арзамас	300 м

ФАП	Волчихинский ФАП	607203, Нижегородская область; Г.о.г. Арзамас, с. Волчиха, ул. Ленина, д. 60	Волчиха	Автобус 126 Пошатово - Автостанция Арзамас Автобус 148 Меньщиково - Автостанция Арзамас Автобус 149 Автостанция Арзамас → Наумовка	350 м
ФАП	Вторусский ФАП	607204, Нижегородская область, Г.о.г. Арзамас, с. Вторусское, ул. Кооперативная	Вторусское	Автобусы 126 Автостанция Арзамас → Пошатово 148 Автостанция Арзамас → Меньщиково 149 Автостанция Арзамас → Наумовка	100 м
ФАП	Казаковский ФАП	607241, Нижегородская область, Г.о.г. Арзамас, с. Казаково, ул. Октябрьская, д.26	Казаково	Автобус 119 Казаково - Автостанция Арзамас	100 м
ФАП	Каменский ФАП	607255, Нижегородская область, Г.о.г. Арзамас, с. Каменка, ул. Заводская, д. 19			
ФАП	Кирилловский ФАП	607230, Нижегородская область, Г.о.г. Арзамас, микрорайон Кирилловский, ул. Линия 17, д.1			
ФАП	Кичанзинский ФАП	607257, Нижегородская область, Г.о.г. Арзамас, с. Кичанзино, ул. Советская, д.93			
ФАП	Коваксинский ФАП	607217, Нижегородская область, Г.о.г. Арзамас; с. Ковакса, ул. Молодежная, д. 17			
ФАП	Кожинский ФАП	607249, Нижегородская область, Г.о.г. Арзамас, с. Кожино, ул. Центральная, д. 102			
ФАП	Костылихинский ФАП	607218, Нижегородская область, Г.о.г. Арзамас, с. Костылиха, ул. Трудовая, д. 1			
ФАП	Котихинский ФАП	607218, Нижегородская область, Г.о.г. Арзамас, с. Котиха, ул. Кирова			
ФАП	Криушинский ФАП	607203, Нижегородская область, Г.о.г. Арзамас, с. Криуша, ул. Центральная			

ФАП	Лидовский ФАП	607218, Нижегородская область, Г.о.г. Арзамас, д. Лидовка, ул. Южная			
ФАП	Морозовский ФАП	607236, Нижегородская область, Г.о.г. Арзамас, с. Морозовка, ул. Советская, д. 55 А			
ФАП	Мотовиловский ФАП	607204, Нижегородская область, Г.о.г. Арзамас, с. Мотовилово, ул. Мира, д. 31			
ФАП	Наумовский ФАП	607215, Нижегородская область, Г.о.г. Арзамас, с. Наумовка, ул. Молодежная, д.1			
ФАП	Никольский ФАП	607212, Нижегородская область, Г.о.г. Арзамас, с. Никольское, ул. Центральная, д. 79			
ФАП	Ново Усадский ФАП	607240, Нижегородская область, Г.о.г. Арзамас, с. Новый Усад, ул. Юбилейная, д. 21			
ФАП	Пошатовский ФАП	607213, Нижегородская область, Г.о.г. Арзамас, с. Пошатово, ул. Центральная			
ФАП	Протопоповский ФАП	607266, Нижегородская область, Г.о.г. Арзамас, с. Протопоповка, ул. Новая, д. 1			
ФАП	Пустынский ФАП	607214, Нижегородская область, Г.о.г. Арзамас, с. Пустынь, ул. Новая линия, д.1			
ФАП	Селёмский ФАП	607212, Нижегородская область, Г.о.г. Арзамас, с. Селёма, ул. Центральная, д. 92			
ФАП	Семёновский ФАП	607244, Нижегородская область, Г.о.г. Арзамас, с. Семёново, ул. Молодежная, д. 2 б			
ФАП	Слизневский ФАП	607245, Нижегородская область, Г.о.г. Арзамас, с. Слизнево, ул. Советская, д. 2 Д			

ФАП	Успенский ФАП	607261, Нижегородская область, Г.о.г. Арзамас, д.Успенское-1, ул. Центральная, д. 71			
ФАП	Хватовский ФАП	607256, Нижегородская область, Г.о.г. Арзамас, с. Хватовка, ул. Советская, д. 5			
ФАП	Шерстинский ФАП	607254, Нижегородская область, Г.о.г. Арзамас, с. Шерстино, ул. Советская, д. 117			
Передвижные ФАП					
Ардатовский муниципальный округ					
ЦРБ	ГБУЗ НО «Ардатовская центральная районная больница»	607130, Нижегородская область, р.п.Ардатов, ул.Спортивная, д.1			
РБ	Мухтоловская районная больница	607150, Нижегородская область, Ардатовский муниципальный округ, р.п.Мухтолово, ул.Школьная, д.72			
ФАП	Автодеевский ФАП	607130, Нижегородская область, Ардатовский муниципальный округ, с.Автодеево, ул.Кооперативная, д.43			
ФАП	Атемасовский ФАП	607160, Нижегородская область, Ардатовский муниципальный округ, с.Атемасово, ул.Свердлова, д.4			
ФАП	Березовский ФАП	607157, Нижегородская область, Ардатовский муниципальный округ, с.Березовка, ул.Школьная, д.2 А			
ФАП	Голяткинский ФАП	607156, Нижегородская область, Ардатовский муниципальный округ, с.Голяткино, ул.Школьная, д.2 А, помещение 1			
ФАП	Журелейский ФАП	607157, Нижегородская область, Ардатовский муниципальный округ, с.Журелейка, ул.Садовая, д.21 А			

ФАП	Идеаловский ФАП	607166, Нижегородская область, Ардатовский муниципальный округ, пос.Идеал, ул.Лесная, д.19-2			
ФАП	Измайловский ФАП	607130, Нижегородская область, Ардатовский муниципальный округ, с.Измайловка, ул.Кооперативная, д.1 Б			
ФАП	Каркалейский ФАП	607133, Нижегородская область, Ардатовский муниципальный округ, с.Каркалей, ул.Солнечная, д.10 А			
ФАП	Кологреевский ФАП	607141, Нижегородская область, Ардатовский муниципальный округ, с.Кологреево, ул.Центральная, д.23			
ФАП	Котовский ФАП	607144, Нижегородская область, Ардатовский муниципальный округ, с.Котовка, ул.Молодежная, д.32			
ФАП	Кругловский ФАП	607142, Нижегородская область, Ардатовский муниципальный округ, с.Круглово, ул.Советская, д.52			
ФАП	Кужендеевский ФАП	607130, Нижегородская область, Ардатовский муниципальный округ, с.Кужендеево, ул.Центральная, д.58/02, каб.2,3,4а,4б,5,6			
ФАП	Кузятовский ФАП	607167, Нижегородская область, Ардатовский муниципальный округ, с.Кузятово, ул.Новая, д.13			
ФАП	Леметский ФАП	607130, Нижегородская область, Ардатовский муниципальный округ, с.Леметь, ул.Молодежная, д.7-1			
ФАП	Липовский ФАП	607151, Нижегородская область, Ардатовский муниципальный округ, с.Липовка, ул.Центральная, д.8 А, помещение 2			

ФАП	Личадеевский ФАП	607154, Нижегородская область, Ардатовский муниципальный округ, с.Личадеево, ул.Центральная, д.43 А, каб.1-9			
ФАП	Михеевский ФАП открытие март 2020	607137, Нижегородская область, Ардатовский муниципальный округ, с.Михеевка, ул.Советская, д.48			
ФАП	Надежинский ФАП	607139, Нижегородская область, Ардатовский муниципальный округ, с.Надежино, ул.Новая, д.20			
ФАП	Размазлейский ФАП	607153, Нижегородская область, Ардатовский муниципальный округ, с.Размазлей, ул.Центральная, д.33, каб.1-7, 9			
ФАП	Р-Венецкий ФАП	607140, Нижегородская область, Ардатовский муниципальный округ, пос.Венец, ул.Ленина, д.24/01			
ФАП	Саконский ФАП	607152, Нижегородская область, Ардатовский муниципальный округ, с.Саконы, ул.Молодежная, д.1 А, каб.1-5			
ФАП	Стексовский ФАП	607141, Нижегородская область, Ардатовский муниципальный округ, с.Стексово, ул.Садовая, д.27 А			
ФАП	Туркушский ФАП	607130, Нижегородская область, Ардатовский муниципальный округ, с.Туркуши, ул.Почтовая, д.2 А, помещение 1			
ФАП	Хрипуновский ФАП	607138, Нижегородская область, Ардатовский муниципальный округ, с.Хрипуново, ул.Новая, д.2			
ФАП	Чув-Майданский ФАП	607152, Нижегородская область, Ардатовский муниципальный округ, с.Чув.Майдан,			

		ул.Советская, д.39			
ФАП	Щеточновский ФАП	607167, Нижегородская область, Ардатовский муниципальный округ, с.Щеточное, ул.Кооперативная, д.12			
Здавпункт	Здравпункт	607130, Нижегородская область, Ардатовский муниципальный округ, р.п.Ардатов, ул.30 лет ВЛКСМ, д.26			
Здавпункт	Здравпункт	607130, Нижегородская область, Ардатовский муниципальный округ, р.п.Ардатов, ул.Ленина, д.73			
Здавпункт	Здравпункт	607130, Нижегородская область, Ардатовский муниципальный округ, р.п.Ардатов, ул.Свердлова, д.42			
Здавпункт	Здравпункт	607130, Нижегородская область, Ардатовский муниципальный округ, р.п.Ардатов, ул.Зуева, д.57			
Здавпункт	Здравпункт	607150, Нижегородская область, Ардатовский муниципальный округ, р.п.Мухтолово, ул.Школьная, д.75			
Здавпункт	Здравпункт	607150, Нижегородская область, Ардатовский муниципальный округ, р.п.Мухтолово, ул.Южная, д.35а			
Балахнинский муниципальный округ					
ЦРБ	ГБУЗ НО «Балахнинская центральная районная больница»	606408, Нижегородская область, г.Балахна, ул.Олимпийская, д.1	Правдинская ЦРБ	Автобусы 6 7 57 106 203А Маршрутки 6А т17 т308 т57 т7	240 м

РБ	Балахнинская районная больница	606400, Нижегородская область, г.Балахна, ул.Энгельса, д.94, ул.Энгельса, д.7, ул.Свердлова, д.25	НиГРЭС	Автобусы6711571081323Маршрутки6Ат17т308т57т7	300 м
ДГБ	Детская городская больница	606407, Нижегородская область, г.Балахна, ул.Горького, д.23 А, ул.Энгельса, д.48	Детская поликлиника	Автобусы 2 6 12 51 57 203 203А 1323 Маршрутки 6А т17 т308 т57	76 м
	Чернораменская поликлиника	606425, Нижегородская область, г.Балахна, р.п.Гидроторф, ул.Больничная, д.10/1	Победы	57 Гидроторф → Харенка Маршрутка1 Т-324 Гидроторф → ТПУ Канавинский	600 м
	Большекозинская поликлиника	606422, Нижегородская область, Балахнинский муниципальный округ, р.п.Большое Козино, ул.Пионерская, д.4 А	пос. Большое Козино	318 пос. Дубравный → пос. Большое Козино Маршрутка 319 Тоннель Московского вокзала → Поселковый совет	700 м
ВА	Лукинская врачебная амбулатория	606427, Нижегородская область, Балахнинский муниципальный округ, р.п.Лукино, ул.Вокзальная, д.38			
ВА	Кочергинская врачебная амбулатория	606410, Нижегородская область, Балахнинский муниципальный округ, пос.Совхозный, д.40			
ВА	Коневская врачебная амбулатория	606414, Нижегородская область, Балахнинский муниципальный округ,			

		д.Конево, ул.Свердлова д.54 А, корп.2			
ФАП	Большемогильцевский ФАП	606405, Нижегородская область, Балахнинский муниципальный округ, д.Большие Могильцы, д.72			
ФАП	Истоминский ФАП	606411, Нижегородская область, Балахнинский муниципальный округ, д.Истомино, ул.Генерала Маргелова, 62, пом.111			
ФАП	Малокозинский ФАП	606400, Нижегородская область, Балахнинский муниципальный округ, р.п.М.Козино, ул.Советская, д.34			
ФАП	Первомайский ФАП	606400, Нижегородская область, Балахнинский муниципальный округ, р.п.Первое Мая, ул.Садовая, д.36			
ФАП	Пырский ФАП	606427, Нижегородская область, Балахнинский муниципальный округ, р.п.Лукино, ул.Рабочая, д.30			
ФАП	Рыловский ФАП	606412, Нижегородская область, Балахнинский муниципальный округ, д.Рылова, д.98			
ФАП	Шеляуховский ФАП	606415, Нижегородская область, Балахнинский муниципальный округ, д.Шеляухово, д.57 А			
Здравпункт	Здравпункт	606400, Нижегородская область, г.Балахна, ул.Ульянова, д.82			
Здравпункт	Здравпункт	606400, Нижегородская область, г.Балахна, ул.Дзержинского, д.21			
Большеболдинский муниципальный округ					
ЦРБ	ГБУЗ НО «Большеболдинская центральная районная больница»	607940, Нижегородская область, с.Большое Болдино, ул.Красная, д.34			
ФАП	Аносовский ФАП	607945, Нижегородская область, Б.Болдинский муниципальный округ, с.Аносово, ул.Садовая, д.1			

ФАП	Апраксинский ФАП	607943, Нижегородская область, Б.Болдинский муниципальный округ, с.Апраксино, ул.Солничная, д.77			
ФАП	Большеказариновский ФАП	607944, Нижегородская область, Б.Болдинский муниципальный округ, с.Б.Казариново, ул.Ленина, д.1 А			
ФАП	Большеполянский ФАП	607955, Нижегородская область, Б.Болдинский муниципальный округ, с.Б.Поляны, ул.Сорокина, д.7 А			
ФАП	Илларионовский ФАП	607949, Нижегородская область, Б.Болдинский муниципальный округ, с.Илларионово, ул.Советская, д.41			
ФАП	Кондрыкинский ФАП	607954, Нижегородская область, Б.Болдинский муниципальный округ, с.Кондрыкино, ул.Красная, д.41			
ФАП	Молчановский ФАП	607948, Нижегородская область, Б.Болдинский муниципальный округ, с.Молчаново, ул.Свободы, д.22			
ФАП	Н-Слободский ФАП	607950, Нижегородская область, Б.Болдинский муниципальный округ, с.Н-Слобода, ул.Советская, д.18 А			
ФАП	Пермеевский ФАП	607952, Нижегородская область, Б.Болдинский муниципальный округ, с.Пермеево, ул.Мельничная, д.2			
ФАП	Пикшенский ФАП	607941, Нижегородская область, Б.Болдинский муниципальный округ, с.Пикшень, ул.Ленина, д.1			
ФАП	Сергеевский ФАП	607957, Нижегородская область, Б.Болдинский муниципальный округ, с.Сергеевка, ул.Красная, д.11			
ФАП	Ст.Ахматовский ФАП	607947, Нижегородская область, Б.Болдинский			

		муниципальный округ, с.Ст.Ахматово, ул.Балашова, д.37			
ФАП	Сумароковский ФАП	607956, Нижегородская область, Б.Болдинский муниципальный округ, с.Сумароково, ул.Школьная, д.61			
ФАП	ФАП пос.Большевик	607955, Нижегородская область, Б.Болдинский муниципальный округ, пос.Большевик, ул.Центральная, д.52			
ФАП	Черновской ФАП	607946, Нижегородская область, Б.Болдинский муниципальный округ, с.Черновское, ул.Центральная, д.45			
Г.о.г.Бор					
ЦРБ	ГБУЗ НО «Борская центральная районная больница»	606440, Нижегородская область, г.Бор, ул.Бабушкина, д.8			
ГБ	поликлиника №1	606440, Нижегородская область, г.Бор, ул.Октябрьская, д.19			
	поликлиника №2	606440, Нижегородская область, г.Бор, ул.Энгельса, д.2			
ВА	Большеорловская врачебная амбулатория	606490, Нижегородская область, Г.о.г.Бор, пос.Большеорловское, микрорайон, д.11			
ВА	Большепикинская врачебная амбулатория	606440, Нижегородская область, Г.о.г.Бор, пос.Большое Пикино, ул.Сосновая, д.27			
ВА	Неклюдовская врачебная амбулатория	606440, Нижегородская область, г.Бор, пос.Неклюдово, ул.Клубная, д.5; ул.Трудовая, д.2 Б			
ОВОП	Редькинский ОВОП	606481, Нижегородская область, Г.о.г.Бор, с.Редькино			
УБ	Линдовская участковая больница	606495, Нижегородская область, Г.о.г.Бор, с.Линда, ул.Дзержинского, д.40; с.Чистое поле, д.23; пос.совхоза Сормовский Пролетарий, ул.Центральная, д.25			

ВА	Кантауровская врачебная амбулатория	606472, Нижегородская область, Г.о.г.Бор, с.Кантаурово, ул.Кооперативная, д.61; п.Ситники, ул.Центральная; п.Железнодорожный, ул.Центральная			
УБ	Участковая больница поселка Память Парижской Коммуны	606488, Нижегородская область, Г.о.г.Бор, с.п.Память Парижской Коммуны, ул.Гоголя, д.1 Д; Школьная, д.20 б			
ВА	Чистоборская врачебная амбулатория	606483, Нижегородская область, Г.о.г.Бор, с.п.Чистое Борское, ул.Октябрьская, д.1 А, с.Останкино, ул.Школьная, д.1			
ФАП	Афанасовский ФАП	606467, Нижегородская область, Г.о.г.Бор, д.Афанасово, ул.Совхозная, д.5			
ОВОП	ОВОП	р.п.Ситники			
ФАП	Владимировский ФАП	606452, Нижегородская область, г.Бор, д.Овечкино, д.6			
ФАП	Городищенский ФАП	606453, Нижегородская область, Г.о.г.Бор, Краснослободской с/с, д.Городищи			
ФАП	Завражновский ФАП	606457, Нижегородская область, Г.о.г.Бор, Линдовский с/с, д.Завражное, ул.Клубная д.5			
ФАП	Зименковский ФАП	606450, Нижегородская область, Г.о.г.Бор, Краснослободской с/с, д.Оманово, д.4			
ФАП	Ивановский ФАП	606489, Нижегородская область, Г.о.г.Бор, с.Ивановское			
ФАП	Каликинский ФАП	606471, Нижегородская область, Г.о.г.Бор, д.Каликино, ул.Новая, д.4 А			
ФАП	Керженецкий ФАП	606455, Нижегородская область, Г.о.г.Бор, Краснослободской с/с, с.п.Керженец, ул.Клубная, д.4 А			

ФАП	Краснослободской ФАП	606458, Нижегородская область, Г.о.г.Бор, Краснослободской с/с, д.Красная Слобода, ул.Центральная			
ФАП	Линдо-Пустынский ФАП	606474, Нижегородская область, Г.о.г.Бор, д.Линдо-Пустынь, д.89			
ФАП	Линевский ФАП	606487, Нижегородская область, Г.о.г.Бор, с.Ямново, ул. Школьная, д.10			
ФАП	Медведковский ФАП	606460, Нижегородская область, г.Бор, пос.Неклюдово, ул.Вокзальная, д.101			
ФАП	Неклюдовский ФАП	606460, Нижегородская область, г.Бор, пос.Неклюдово, ул.Чапаева, д.6			
ОВОП	ОВОП	с.Чистое поле			
ФАП	Плотинковский ФАП	606499, Нижегородская область, Г.о.г.Бор, д.Плотинка, ул.Школьная, д.235			
ФАП	Рожновский ФАП	606485, Нижегородская область, Г.о.г.Бор, д.Рожново, д.35			
ФАП	Рустайский ФАП	606491, Нижегородская область, Г.о.г.Бор, Останкинский с/с, с.п.Рустай, ул.Первомайская			
ФАП	Спасский ФАП	606466, Нижегородская область, Г.о.г.Бор, с.Спасское, ул.Центральная, д.21			
ФАП	Шубинский ФАП	606473, Нижегородская область, Г.о.г.Бор, д.Шубино, д.6			
Передвижные ФАП					
Богородский муниципальный округ					
ЦРБ	ГБУЗ НО «Богородская центральная районная больница»	607602, Нижегородская область, г.Богородск, ул.М.Горького, д.2 А			
ВА	Каменская врачебная амбулатория с мая 2016	607610, Нижегородская область, Богородский муниципальный округ, с.Каменки, ул.Зеленая, д.22			

ВА	Хвощевская врачебная амбулатория с мая 2016	607623, Нижегородская область, Богородский муниципальный округ, с.Хвощевка, ул.Центральная, д.138			
ВА	Кудьминская врачебная амбулатория	607612, Нижегородская область, Богородский муниципальный округ, п.Буревестник, ул.Полевая, д.9, помещение 76			
ВА	Комаровская врачебная амбулатория	607630, Нижегородская область, Богородский муниципальный округ, п.Кудьма, ул.Пушкина, д.20 А, помещение 1			
ОВОП	Алешковский ОВОП	607616, Нижегородская область, Богородский муниципальный округ, с.Алешково, ул.Новая, д.7 А			
ФАП	Араповский ФАП	607618, Нижегородская область, Богородский муниципальный округ, с.Арапово, ул.Хлеборобов, д.3 А			
ФАП	Афанасьевский ФАП	607627, Нижегородская область, Богородский муниципальный округ, с.Афанасьево, ул.Филипповка, д.12, пом.19			
ОВОП	Березовский ОВОП	607638, Нижегородская область, Богородский муниципальный округ, д.Березовка, ул.Комсомольская, д.15, пом.1			
ФАП	Доскинский ФАП	607611, Нижегородская область, Богородский муниципальный округ, с.Доскино, ул.Центральная, д.36, пом.3			
ФАП	Дуденевский ФАП	607614, Нижегородская область, Богородский муниципальный округ, с.Дуденево, ул.Советская, д.85 А, помещение 3			
ФАП	Инютинский ФАП	607621, Нижегородская область, Богородский			

		муниципальный округ, д.Инютино, ул.Советская, д.2, пом.9, пом.10			
ФАП	Ключищинский ФАП	607624, Нижегородская область, Богородский муниципальный округ, д.Ключищи, ул.Центральная, д.1 А, пом.1			
ФАП	Кусаковский ФАП	607620, Нижегородская область, Богородский муниципальный округ, д.Кусаковка, ул.Центральная, д.93 А			
ОВОП	Лакшинский ОВОП	607628, Нижегородская область, Богородский муниципальный округ, с.Лакша, ул.Центральная, д.9, пом.4			
ФАП	Лукинский ФАП	607615, Нижегородская область, Богородский муниципальный округ, с.Лукино, ул.Новая, д.9, пом.2			
ОВОП	Новинкский ОВОП	607635, Нижегородская область, Богородский муниципальный округ, п.Новинки, ул.Центральная, д.5, пом.1, ул.Центральная, д.3, пом.2			
ФАП	Оранский ФАП	607625, Нижегородская область, Богородский муниципальный округ, с.Оранки, ул.Школьная, д.42, пом.1			
ФАП	п.Центральный ФАП	607620, Нижегородская область, Богородский муниципальный округ, п.Центральный, пер.Торговый, д.9			
ФАП	Солонской ФАП	607629, Нижегородская область, Богородский муниципальный округ, д.Солонское, ул.Школьная, д.6 Б			
ФАП	Сысоевский ФАП	607638, Нижегородская область, Богородский муниципальный округ, д.Сысоевка, ул.Совхозная, д.1,			

		помещение 2			
ФАП	Теряевский ФАП	607617, Нижегородская область, Богородский муниципальный округ, д.Теряево, ул.Школьная, д.19 А			
ФАП	Ушаковский ФАП	607619, Нижегородская область, Богородский муниципальный округ, д.Ушаково, ул.Юбилейная, д.9 А			
ФАП	Шапкинский ФАП	607631, Нижегородская область, Богородский муниципальный округ, с.Шапкино, ул.Октябрьская, д.9, пом.2			
ФАП	Шварихинский ФАП	607615, Нижегородская область, Богородский муниципальный округ, д.Швариха, ул.Нагорная, д.19 А, пом.2			
Передвижные ФАП					
Большемурашкинский муниципальный округ					
ЦРБ	ГБУЗ НО «Большемурашкинская центральная районная больница»	606360, Нижегородская область, р.п.Большое Мурашкино, 5-ый микрорайон			
ФАП	Вершининский ФАП	606363, Нижегородская область, Б.Мурашкинский муниципальный округ, с.Вершинино, ул.А.Баженова, д.1			
ФАП	Григоровский ФАП	606371, Нижегородская область, Б.Мурашкинский муниципальный округ, с.Григорово, ул.Школьная, д.18			
ФАП	Гужовский ФАП закрытие в 2020 году	606371, Нижегородская область, Б.Мурашкинский муниципальный округ, д.Гужово, д.47 "А"			
ФАП	Ивановский ФАП	606336, Нижегородская область, Б.Мурашкинский муниципальный округ, с.Ивановское,			

		ул.Молодежная, д.19, пом.1-14			
ФАП	Карабатовский ФАП	606369, Нижегородская область, Б.Мурашкинский муниципальный округ, с.Карабатово, ул.Молодежная, д.15, помещение 25-32			
ФАП	Кишкинский ФАП	606364, Нижегородская область, Б.Мурашкинский муниципальный округ, с.Кишкино, ул.Центральная, д.11			
ФАП	Курлаковский ФАП	606362, Нижегородская область, Б.Мурашкинский муниципальный округ, с.Курлаково, ул.Околица, д.9			
ФАП	Маломурашкинский ФАП	606360, Нижегородская область, Б.Мурашкинский муниципальный округ, с.Малое Мурашкино, ул.Центральная, д.2			
ФАП	Рождественский ФАП	606367, Нижегородская область, Б.Мурашкинский муниципальный округ, с.Рождествено, ул.Рождественская, д.44 "А"			
ФАП	Советский ФАП	606363, Нижегородская область, Б.Мурашкинский муниципальный округ, пос.Советский, д.37			
ФАП	Холязинский ФАП	606365, Нижегородская область, Б.Мурашкинский муниципальный округ, с.Холязино, ул.Клокова, д.78			
ФАП	Шахмановский ФАП	606366, Нижегородская область, Б.Мурашкинский муниципальный округ, с.Шахманово, д.46, пом.1, 2			
Здравпункт	Здравпункт	Б.Мурашкинский			

		муниципальный округ, р.п.Большое Мурашкино, ул.Новая, д.17			
Здравпункт	Здравпункт	Б.Мурашкинский муниципальный округ, р.п.Большое Мурашкино, ул.Старо-Луговая, д.20			
Здравпункт	Здравпункт	Б.Мурашкинский муниципальный округ, р.п.Большое Мурашкино, 6-й Микрорайон, учебный городок			
Бутурлинский муниципальный округ					
ЦРБ	ГБУЗ НО «Бутурлинская центральная районная больница»	607440, Нижегородская область, Бутурлинский муниципальный округ, р.п.Бутурлино; ул.Ленина, д.40			
ВА	Ягубовская врачебная амбулатория	607433, Нижегородская область, Бутурлинский муниципальный округ, с.Ягубовка, ул.Комсомольская, д.1 Б			
ВА	Кочуновская врачебная амбулатория	607436, Нижегородская область, Бутурлинский муниципальный округ, с.Кочуново, ул.Центральная, д.36 А			
ВА	Больше-Бакалдская врачебная амбулатория	607452, Нижегородская область, Бутурлинский муниципальный округ, с.Большие Бакалды, ул.Центральная, д.4			
ФАП	Больше-Якшенский ФАП	607434, Нижегородская область, Бутурлинский муниципальный округ, с.Большая Якшень, ул.Спортивная, д.4 А			
ФАП	Борнуковский ФАП	607435, Нижегородская область, Бутурлинский муниципальный округ, с.Борнуково, ул.Центральная, д.31 А			
ФАП	Валгусский ФАП	607451, Нижегородская область, Бутурлинский муниципальный округ, с.Валгусы, ул.Огородная, д.1 Б			
ФАП	Инкинский ФАП	607437, Нижегородская область, Бутурлинский муниципальный округ, с.Инкино, ул.Школьная,			

		д.15 А			
ФАП	Каменищенский ФАП	607444, Нижегородская область, Бутурлинский муниципальный округ, с.Каменищи, ул.Молодежная, д.22			
ФАП	Кеньшевский ФАП	607440, Нижегородская область, Бутурлинский муниципальный округ, с.Кеньшево, ул.Народная, д.1 А			
ФАП	Кетросский ФАП	607432, Нижегородская область, Бутурлинский муниципальный округ, с.Кетрось, ул.Новая, д.14			
ФАП	Кремницкий ФАП	607453, Нижегородская область, Бутурлинский муниципальный округ, с.Кремницкое, ул.Молодежная, д.1 А			
ФАП	Крутецкий ФАП	607445, Нижегородская область, Бутурлинский муниципальный округ, с.Крутец, ул.Садовая, д.72			
ФАП	Лукьяновский ФАП	607437, Нижегородская область, Бутурлинский муниципальный округ, с.Лукьяново, ул.Центральная, д.51			
ФАП	Марьинский ФАП	607452, Нижегородская область, Бутурлинский муниципальный округ, с.Марьино, ул.Центральная, д.100 А			
ФАП	Пергалейский ФАП	607455, Нижегородская область, Бутурлинский муниципальный округ, с.Пергалеи, ул.Мира, д.62			
ФАП	Смагинский ФАП	607431, Нижегородская область, Бутурлинский муниципальный округ, с.Смагино, ул.Сутягина, д.94			
ФАП	Сурадеевский ФАП	607438, Нижегородская область, Бутурлинский муниципальный округ, с.Суродеево, ул.Победы, д.25			

ФАП	Тарталейский ФАП	607447, Нижегородская область, Бутурлинский муниципальный округ, с.Тарталеи, ул.Октябрьская, д.42 А			
ФАП	Уваровский ФАП	607446, Нижегородская область, Бутурлинский муниципальный округ, с.Уварово, ул.Советская, д.74			
ФАП	Яковлевский ФАП	607444, Нижегородская область, Бутурлинский муниципальный округ, с.Яковлево, ул.Мира, д.28			
Здравпункт	Здравпункт	607440, Нижегородская область, Бутурлинский муниципальный округ, р.п.Бутурлино; ул.Садовая, д.21			
Здравпункт	Здравпункт	607440, Нижегородская область, Бутурлинский муниципальный округ, р.п.Бутурлино; ул.Спортивная, д.3			
Здравпункт	Здравпункт	607440, Нижегородская область, Бутурлинский муниципальный округ, р.п.Бутурлино; ул.Комсомольская, д.13			
Здравпункт	Здравпункт	607440, Нижегородская область, Бутурлинский муниципальный округ, р.п.Бутурлино; ул.1 Мая, д.44			
Здравпункт	Здравпункт	607444, Нижегородская область, Бутурлинский муниципальный округ, с.Каменищи, ул.Молодежная, д.22 А			
Здравпункт	Здравпункт	607440, Нижегородская область, р.п.Бутурлино, ул.Школьная, д.2			
Здравпункт	Здравпункт	607440, Нижегородская область, р.п.Бутурлино, ул.Петра Бегина, д.1			
Передвижные ФАП					
Вадский муниципальный округ					
ЦРБ	ГБУЗ НО «Вадская центральная районная больница»	606380, Нижегородская область, Вадский муниципальный округ, с.Вад; ул.Больничная, д.13			

ФАП	Дубенский ФАП	606393, Нижегородская область, Вадский муниципальный округ, с.Дубенское; ул.Новая, д.15			
ФАП	Елховский ФАП	606385, Нижегородская область, Вадский муниципальный округ, с.Елховка, ул.Школьная, д.3			
ФАП	Зеленогорский ФАП	606384, Нижегородская область, Вадский муниципальный округ, с.Зеленые Горы, ул.Садовая, д.21			
ФАП	Ивашкинский ФАП	606380, Нижегородская область, Вадский муниципальный округ, с.Ивашкино, д.89 А			
ФАП	Карьерский ФАП	606396, Нижегородская область, Вадский муниципальный округ, п.Анненковский Карьер; ул.Новая, д.2 А			
ФАП	Крутомайданский ФАП	606383, Нижегородская область, Вадский муниципальный округ, с.Крутой Майдан, ул.Микромуниципальный округ, д.8			
ФАП	Лопатинский ФАП	606380, Нижегородская область, Вадский муниципальный округ, с.Лопатино; ул.Новая, д.1 А			
ФАП	Новомирский ФАП	606380, Нижегородская область, Вадский муниципальный округ, п.Новый Мир, ул.Центральная, д.5			
ФАП	Петлинский ФАП	606391, Нижегородская область, Вадский муниципальный округ, с.Петлино, ул.Микрорайон, д.9 А			
ФАП	Свободинский ФАП	606380, Нижегородская область, Вадский муниципальный округ, с.Свобода, ул.Молодежная, д.1			
ФАП	Стрельский ФАП	606380, Нижегородская область, Вадский			

		муниципальный округ, с.Стрелка, ул.Микрорайон, д.9			
ФАП	Умайский ФАП	606395, Нижегородская область, Вадский муниципальный округ, с.Умай, ул.Молодежная, д.8			
ФАП	Щедровский ФАП	606380, Нижегородская область, Вадский муниципальный округ, с.Щедровка, ул.Микрорайон, д.8			
Здравпункт	Здравпункт	606380, Нижегородская область, Вадский муниципальный округ, с.Вад, ул.Школьная, д.4			
Здравпункт	Здравпункт	606380, Нижегородская область, Вадский муниципальный округ, с.Вад, ул.Просвещения, д.33			
Варнавинский муниципальный округ					
ЦРБ	ГБУЗ НО «Варнавинская центральная районная больница»	606760, Нижегородская область, р.п.Варнавино, ул.Набережная, д.1			
УБ	Северная участковая больница	606760, Нижегородская область, Варнавинский муниципальный округ, п.Северный, ул.Больничная, д.38			
УБ	Горкинская участковая больница	606760, Нижегородская область, Варнавинский муниципальный округ, с.Горки, ул.Молодежная, д.73 Б			
ФАП	Антонихинский ФАП	606769, Нижегородская область, Варнавинский муниципальный округ, д.Антониха, ул.Антонихинская, д.16			
ФАП	Бажинский ФАП	606764, Нижегородская область, Варнавинский муниципальный округ, п.Бажино, д.36			
ФАП	Богородский ФАП	606760, Нижегородская область, Варнавинский муниципальный округ, с.Богородское, ул.Молодежная, д.8			
ФАП	Восходовский ФАП	606780, Нижегородская область, Варнавинский			

		муниципальный округ, п.Восход, ул.Красноармейская, д.7			
ФАП	Глуховский ФАП	606765, Нижегородская область, Варнавинский муниципальный округ, п.Глухое, ул.Школьная, д.1			
ФАП	Замешаихинский ФАП	606770, Нижегородская область, Варнавинский муниципальный округ, д.Замешаиха, д.19а			
ФАП	Звернихинский ФАП	606764, Нижегородская область, Варнавинский муниципальный округ, д.Звериха, д.41			
ФАП	Макарьевский ФАП	606772, Нижегородская область, Варнавинский муниципальный округ, с.Макарий, ул.Школьная, д.13			
ФАП	Мирновский ФАП	606781, Нижегородская область, Варнавинский муниципальный округ, п.Мирный, ул.Центральная, д.18			
ФАП	Михаленинский ФАП	606763, Нижегородская область, Варнавинский муниципальный округ, д.Михаленино, ул.Молодежная, д.8			
ФАП	Новоникольский ФАП	606771, Нижегородская область, Варнавинский муниципальный округ, с.Новоникольское, д.31			
ФАП	Стеклозаводский ФАП	606768, Нижегородская область, Варнавинский муниципальный округ, п.Красный Луч, ул.Ленинская, 13			
ФАП	Черемушинский ФАП	606773, Нижегородская область, Варнавинский муниципальный округ, п.Черемушки, ул.Советская, д.16			
Передвижные ФАП					
Вачский муниципальный округ					
ЦРБ	ГБУЗ НО «Вачская центральная районная больница»	606150, Нижегородская область, Вачский муниципальный округ, р.п.Вача, ул.Больничная, д.16			

УБ	Филинская участковая больница	606162, Нижегородская область, Вачский муниципальный округ, с.Филинское, ул.Больничная, д.41, корп.1			
УБ	Арефинская участковая больница	606152, Нижегородская область, Вачский муниципальный округ, с.Арефино, ул.Больничная, д.21			
УБ	Чулковская участковая больница	606159, Нижегородская область, Вачский муниципальный округ, с.Чулково, ул.Центральная, д.2			
УБ	Новосельская участковая больница	606160, Нижегородская область, Вачский муниципальный округ, с.Новоселки, ул.Ленина, д.113, корп.1			
ВА	Яковцевская врачебная амбулатория	606155, Нижегородская область, Вачский муниципальный округ, с.Яковцево, ул.Школьная, д.7А			
ВА	Казаковская врачебная амбулатория	606166, Нижегородская область, Вачский муниципальный округ, с.Казаково, ул.Луговая, д.2А, комн.1-13			
ФАП	Алтунинский ФАП	606168, Нижегородская область, Вачский муниципальный округ, д.Алтунино, ул.Советская, д.19			
ФП	Белавинский ФП	606150, Нижегородская область, Вачский муниципальный округ, с.Белавино, ул.Широкая, д.70			
ФАП	Беляйковский ФАП	606161, Нижегородская область, Вачский муниципальный округ, с.Беляйково, ул.Заводская, д.59А			
ФП	Березовский ФП	606165, Нижегородская область, Вачский муниципальный округ, с.Березовка, ул.Центральная, д.207			
ФП	Болотниковский ФП	606150, Нижегородская			

		область, Вачский муниципальный округ, д.Болотниково, д.6			
ФП	Давыдовский ФП	606165, Нижегородская область, Вачский муниципальный округ, с.Давыдово, ул.Большая Слобода, д.215			
ФП	Епифановский ФП	606159, Нижегородская область, Вачский муниципальный округ, с.Епифаново, д.130			
ФП	Жайский ФП	606157, Нижегородская область, Вачский муниципальный округ, с.Жайск, д.78			
ФП	Жекинский ФП	606155, Нижегородская область, Вачский муниципальный округ, д.Жекино, д.52А			
ФП	Звягинский ФП	606167, Нижегородская область, Вачский муниципальный округ, д.Звягино, ул.Молодежная, д.17, кв.21			
ФП	Зеленцовский ФП	606150, Нижегородская область, Вачский муниципальный округ, с.Зеленцово, ул.Школьная, д.12А			
ФП	Клинский ФП	606163, Нижегородская область, Вачский муниципальный округ, д.Клин, ул.Советская, д.30, кв.1			
ФП	Лобковский ФП	606150, Нижегородская область, Вачский муниципальный округ, д.Лесниково, ул.Заводская, д.4А			
ФП	Медоварцевский ФП	606154, Нижегородская область, Вачский муниципальный округ, д.Медоварцево, д.60			
ФП	Митинский ФП	606150, Нижегородская область, Вачский муниципальный округ, с.Митино, д.20 А			
ФП	Нершевский ФП	606168, Нижегородская область, Вачский муниципальный округ,			

		д.Нершево, ул.Заводская, д.41			
ФП	Сергеевский ФП	606159, Нижегородская область, Вачский муниципальный округ, д.Сергеево, д.165			
ФП	Степановский ФП	606167, Нижегородская область, Вачский муниципальный округ, д.Степаново, ул.Школьная, д.17 А			
ФП	Федуринский ФП	606150, Нижегородская область, Вачский муниципальный округ, с.Федурино, ул.Школьная, д.47			
ФП	Черновской ФП	606150, Нижегородская область, Вачский муниципальный округ, д.Черновское, д.110			
Ветлужский муниципальный округ					
ЦРБ	ГБУЗ НО «Ветлужская центральная районная больница им.доктора Гусева П.Ф.»	606860, Нижегородская область, Ветлужский муниципальный округ; г.Ветлуга, ул.Ленина, д.50			
	Стрелицкая поликлиника	606860, Нижегородская область, Ветлужский муниципальный округ, с.Стрелица			
УБ	Стрелицкий стационар	606860 Нижегородская область, Ветлужский муниципальный округ, с.Стрелица			
ВА	Белышевская врачебная амбулатория	606860, Нижегородская область, Ветлужский муниципальный округ, д.Куличиха, ул.Юбилейная д.2, П-2			
	Калининская поликлиника	606875, Нижегородская область, Ветлужский муниципальный округ, р.п.им.М.И.Калинина, ул.Ленина, д.22			
ГБ	Калининский стационар	606875, Нижегородская область, Ветлужский муниципальный округ, р.п.им.Калинина, ул.Ленина, д.22			
ФАП	Васильевский ФАП	606860, Нижегородская область, Ветлужский муниципальный округ,			

		д.Пустошь			
ФАП	Волыновский ФАП	606860, Нижегородская область, Ветлужский муниципальный округ, с.Волынцы			
ФАП	Галкинский ФАП	606860, Нижегородская область, Ветлужский муниципальный округ, д.Галкино			
ФАП	Крутцовский ФАП	606860, Нижегородская область, Ветлужский муниципальный округ, д.Крутцы, д.28, пом.1			
ФАП	Макарьевский ФАП	606860, Нижегородская область, Ветлужский муниципальный округ, д.Скрябино, д.28			
ФАП	Медведовский ФАП	606860, Нижегородская область, Ветлужский муниципальный округ, д.Махони			
ФАП	Микрихинский ФАП	606860, Нижегородская область, Ветлужский муниципальный округ, д.Маркуша, д.12, П-2, помещение 1,2,3,4;			
ФАП	Новопокровский ФАП	606860, Нижегородская область, Ветлужский муниципальный округ, с.Новопокровское, ул.Ленинская, д.2, П-1			
ФАП	Новоуспенский ФАП	606860, Нижегородская область, Ветлужский муниципальный округ, с.Новоуспенское, д.81а, помещение №13,14,15,16,17,18			
ФАП	Рязановский ФАП	606860, Нижегородская область, Ветлужский муниципальный округ, с.Рязаново, д.4, П-1			
ФАП	Скулябихинский ФАП	606860, Нижегородская область, Ветлужский муниципальный округ, д.Скулябиха			
ФАП	Туранский ФАП	606860, Нижегородская область, Ветлужский муниципальный округ, с.Турань			
Вознесенский муниципальный округ					

ЦРБ	ГБУЗ НО «Вознесенская центральная районная больница»	607340, Нижегородская область, Вознесенский муниципальный округ, р.п.Вознесенское, Больничный городок, д.1			
ВА	Нарышкинская врачебная амбулатория	607353, Нижегородская область, Вознесенский муниципальный округ, с.Нарышкино, ул.Ленина, д.6 "б"			
УБ	Криушинская участковая больница	607343, Нижегородская область, Вознесенский муниципальный округ, с.Криуша, ул.Больничная, д.7 "а"			
ФАП	Аламасовский ФАП	607354, Нижегородская область, Вознесенский муниципальный округ, с.Аламасово, ул.Ленина, д.43			
ФАП	Бахтызинский ФАП	607350, Нижегородская область, Вознесенский муниципальный округ, с.Бахтызино, ул.Советская, д.2 А, П.2			
ФАП	Благодатовский ФАП	607340, Нижегородская область, Вознесенский муниципальный округ, с.Благодатовка, ул.Первомайская, д.24			
ФАП	Боркинский ФАП	607342, Нижегородская область, Вознесенский муниципальный округ, с.Борки, ул.Ленина, д.62			
ФАП	Букалейский ФАП	607340, Нижегородская область, Вознесенский муниципальный округ, д.Букалей, ул.Солнечная, д.51			
ФАП	Бутаковский ФАП	607342, Нижегородская область, Вознесенский муниципальный округ, с.Бутаково, ул.Ленина, д.97, П.2			
ФАП	Варнаевский ФАП	607340, Нижегородская область, Вознесенский муниципальный округ, д.Варнаево, ул.Садовая, д.53			
ФАП	Заринский ФАП	607353, Нижегородская область, Вознесенский муниципальный округ,			

		п.Заря, ул.Заречная, д.3 А			
ФАП	Илевский ФАП	607349, Нижегородская область, Вознесенский муниципальный округ, с.Илев, ул.Новая, д.52			
ФАП	Линейский ФАП	607340, Нижегородская область, Вознесенский муниципальный округ, с.Линейка, ул.Советская, д.1 Б			
ФАП	Мотызлейский ФАП	607348, Нижегородская область, Вознесенский муниципальный округ, с.Мотызлей, ул.Северная, д.2			
ФАП	Новосельский ФАП	607358, Нижегородская область, Вознесенский муниципальный округ, с.Новоселки, ул.Советская, д.22			
ФАП	Полх-Майданский ФАП	607344, Нижегородская область, Вознесенский муниципальный округ, с.Полховский Майдан, ул.Ленина, д.84/1, П.2			
ФАП	Починковский ФАП	607340, Нижегородская область, Вознесенский муниципальный округ, с.Починки, ул.Ленина, д.116			
ФАП	Сар-Майданский ФАП	607352, Нижегородская область, Вознесенский муниципальный округ, с.Сарминский Майдан, ул.Конева, д.2 Е, П.3			
ФАП	Сарминский ФАП	607347, Нижегородская область, Вознесенский муниципальный округ, п.Куриха, ул.Мелькинская д.41 Б, П.3			
ФАП	Суморьевский ФАП	607351, Нижегородская область, Вознесенский муниципальный округ, с.Суморьево, ул.Советская, д.6, П.1			
Здравпункт	Здравпункт	607340, Нижегородская область, Вознесенский муниципальный округ, р.п.Вознесенское, ул.Восточная, д.14			

Здравпункт	Здравпункт	607340, Нижегородская область, Вознесенский муниципальный округ, р.п.Вознесенское, ул.Школьная, д.7			
Володарский муниципальный округ					
ЦРБ	ГБУЗ НО «Володарская центральная районная больница»	606070, Нижегородская область, г.Володарск, ул.Первомайская, д.22	ЦРБ	А-14 Совхоз Сейма-Улица Чапаева	260 м.
поликлиника	Решетихинская поликлиника	606093, Нижегородская область, Володарский муниципальный округ; р.п.Решетиха, ул.Комсомольская, д.101А	Школа № 42	А-104_Дзержинск-Ильино Т-115_Решетиха-Автовокзал Дзержинск Т-118_Дубки-Автовокзал Дзержинск Т-212_Юганец-Автовокзал Дзержинск.	430 м.
ГБ	Ильиногорская больница	606058, Нижегородская область, Володарский муниципальный округ, р.п.Ильиногорск, ул.Больничная, д.8	Коттеджи	А-104_Дзержинск-Ильино, А-108_Володарск-Ильино-Фролищи А-119_Володарск-Мячково Т-130_Дзержинск-Фролищи Т-107_Ильиногорск-Мулино Т-117_Ильиногорск-Станция Сейма	690 м.
поликлиника	Поликлиника	606058, Нижегородская область, Володарский муниципальный округ, р.п.Ильиногорск, ул.Угарова, д.4	Мишуково	А-104_Дзержинск-Ильино, А-108_Володарск-Ильино-Фролищи А-119_Володарск-Мячково Т-130_Дзержинск-Фролищи	370 м.
поликлиника	Юганецкая поликлиника	606077, Нижегородская область, Володарский муниципальный округ, р.п.Юганец, ул.Парковая, д.15	Юганец	А-108_Володарск-Ильино-ФролищиА-114_Юганец-ВолодарскТ-212_Дзержинск-Юганец	1,2 км.
поликлиника	Фролищенская поликлиника	606091, Нижегородская область, Володарский муниципальный округ, р.п.Фролищи, пер.Советский, д.13	Фролищи	А-108_Володарск-Ильино-Фролищи Т-130_Дзержинск-Юганец	820 м.
ВА	Центральная врачебная амбулатория	606087, Нижегородская область, Володарский муниципальный округ, р.п.Центральный, ул.Школьная, д.2	Центральный-2	А-108_Володарск-Ильино-Фролищи Т-130_Дзержинск-Юганец ЖД станция Великое озеро: ост. Гороховецкий район_Ильино—Фролищи_Электричка №6958 ост. Гороховецкий район_Фролищи—Ильино_Электричка №6959	360 м. 240 м.

ВА	Смолинская врачебная амбулатория	606085, Нижегородская область, Володарский муниципальный округ, р.п.Смолино, ул.Советская, д.1	Смолино	А-119_Володарск-Мячково А-504_Нижний Новгород-Муром А-695_ Нижний Новгород-Рязань А-1480_Гороховец-Дзержинск Т-130_Дзержинск-Фролищи Т-502_Владимир-Нижний Новгород Т-650_Чебоксары-Иваново Т-1301_Нижний Новгород-Мулино Т-1325_Нижний Новгород-Вязники Т-1380_Нижний Новгород-Владимир Т-1381_Нижний Новгород-Москва Т-117_Володарск-Ильино Т-316_Мулино-Дзержинск	1,1 км.
ВА	Мулинская сельская врачебная амбулатория	606083, Нижегородская область, Володарский муниципальный округ, п.Мулино, ул.Новая, д.22, ул.Гвардейская, д.74, П.5	Гвардейская улица	Т-107_Новосмолинский-Мулино-Ильино-Ильиногорск Т-117_Володарск-Ильино Т-316_Мулино-Дзержинск Т-1301_Нижний Новгород-Мулино	580 м.
ВА	Новосмолинская сельская врачебная амбулатория	606084, Нижегородская область, Володарский муниципальный округ, п.Новосмолинский, ул.Танковая, д.23	Новосмолинский	Т-107_Новосмолинский-Мулино-Ильино-Ильиногорск Т-117_Володарск-Ильино Т-316_Мулино-Дзержинск Т-1301_Нижний Новгород-Мулино	290 м.
ФАП	Золинский ФАП	606082, Нижегородская область, Володарский муниципальный округ, с.Золино, ул.Школьная, д.16, пом.2	Золино	А-1480_Гороховец-Дзержинск Т-316_Мулино-Дзержинск	775 м.
ФАП	Ильина-Гора ФАП	606090, Нижегородская область, Володарский муниципальный округ, д.Ильина Гора, д.10	Ильиногорские сады	А-104_Дзержинск-Ильино А-108_ Володарск-Ильино-Фролищи	1,9 км.
ФАП	Ильинский ФАП	606090, Нижегородская область, Володарский муниципальный округ, п.Ильино, ул.Совхозная, д.1	Магазин	А-104_Дзержинск-Ильино А-108_ Володарск-Ильино-Фролищи А-119_Володарск-Мячково Т-107_Новосмолинский-Мулино-Ильино-Ильиногорск Т-117_Володарск-Ильино Т-130_Дзержинск-Фролищи	290 м.
ФАП	Инженерный ФАП	606087, Нижегородская область, Володарский муниципальный округ, р.п.Инженерный; ул.Новая, д.3			
ФАП	Красногорский ФАП	606076, Нижегородская область, Володарский муниципальный округ, р.п.Красная Горка; ул.Ленина, д.12			
ФАП	Мулинский ФАП	606083, Нижегородская область, Володарский			

		муниципальный округ, с.Мулино; ул.Колхозная, д.114а			
ФАП	Мячковский ФАП	606085, Нижегородская область, Володарский муниципальный округ, с.Мячково; ул.Озерная, д.56			
Г.о. Воротынский					
ЦРБ	ГБУЗ НО «Воротынская центральная районная больница»	606260, Нижегородская область, р.п.Воротынец, ул.Космонавтов, д.9			
ГБ	Васильсурская больница	606263, Нижегородская область, Г.о. Воротынский, п.Васильсурск, ул.Советская, д.66 Б			
УБ	Михайловская участковая больница	606272, Нижегородская область, Г.о. Воротынский, с.Михайловское, ул.Затон, д.30, д.30 А			
ФАП	Ахпаевский ФАП	606261, Нижегородская область, Г.о. Воротынский, с.Ахпаевка, ул.Центральная, д.82			
ФАП	Белавский ФАП	606268, Нижегородская область, Г.о. Воротынский, с.Белавка, ул.М.Горького, д.36			
ФАП	Березов-Майданский ФАП	606269, Нижегородская область, Г.о. Воротынский, с.Березов-Майдан, ул.Школьная, д.82			
ФАП	Быковский ФАП	606279, Нижегородская область, Г.о. Воротынский, с.Быковка, ул.Ленина, д.65			
ФАП	Каменский ФАП	606274, Нижегородская область, Г.о. Воротынский, с.Каменка, ул.Заводская, д.44А			
ФАП	Кекинский ФАП	606269, Нижегородская область, Г.о. Воротынский, с.Кекино, ул.Советская, д.11			
ОВОП	Красногорский ОВОП	606278, Нижегородская область, Г.о. Воротынский, с.Красная Горка, ул.Береговая, д.14			

ФАП	Криушинский ФАП	606276, Нижегородская область, Г.о. Воротынский, с.Криуши, ул.Загуменная, д.36 Б			
ФАП	Кузьмиярский ФАП	606254, Нижегородская область, Г.о. Воротынский, пос.Кузьмияр, ул.Центральная, д.14			
ФАП	Лысогорский ФАП	606260, Нижегородская область, Г.о. Воротынский, п.Лысая Гора, ул.Сурская, д.34			
ФАП	Огнев-Майданский ФАП	606260, Нижегородская область, Г.о. Воротынский, с.Огнев-Майдан, ул.Советская, д.2Б			
ФАП	Осиновский ФАП	606260, Нижегородская область, Г.о. Воротынский, с.Осинки, ул.Попов Луг, д.267			
ФАП	Отарский ФАП	606270, Нижегородская область, Г.о. Воротынский, с.Отары, ул.Молодежная, д.216			
ФАП	Покров-Майданский ФАП	606265, Нижегородская область, Г.о. Воротынский, с.Покров-Майдан, ул.Школьная, д.76В			
ФАП	Разнежский ФАП	606273, Нижегородская область, Г.о. Воротынский, с.Разнежье, ул.Советская, д.52А			
ОВОП	Семьянский ОВОП с 2017 г	606267, Нижегородская область, Г.о. Воротынский, с.Семьяны, ул.Малова, д.20А			
ФАП	Сомовский ФАП	606251, Нижегородская область, Г.о. Воротынский, с.Сомовка, ул.Приволжская, д.16			
ФАП	Тришкинский ФАП	606269, Нижегородская область, Г.о. Воротынский, с.Тришкино, ул.Александровская, д.27			
ОВОП	Фокинский ОВОП	606250, Нижегородская область, Г.о.			

		Воротынский, с.Фокино, ул.Мира, д.4 А			
ФАП	Чугуновский ФАП	606277, Нижегородская область, Г.о. Воротынский, с.Чугуны, ул.Школьная, д.1А			
Воскресенский муниципальный округ					
ЦРБ	ГБУЗ НО «Воскресенская центральная районная больница»	606730, Нижегородская область, р.п.Воскресенское, пер.Больничный, д.1			
УБ	Воздвиженская амбулатория с 2019 года	606746, Нижегородская область, Воскресенский муниципальный округ, с.Воздвижинское, ул.Ленина, д.42			
ВА	Владимирская амбулатория	606755, Нижегородская область, Воскресенский муниципальный округ, с.Владимирское, ул.Советская, д.63			
ВА	Нестиарская амбулатория	606733, Нижегородская область, Воскресенский муниципальный округ, с.Нестиары, ул.Молодежная, д.22А			
ФАП	Асташихинский ФАП	606751, Нижегородская область, Воскресенский муниципальный округ, д.Асташиха, ул.Специалистов, д.14			
ФАП	Барановский ФАП	606754, Нижегородская область; Воскресенский муниципальный округ, д.Бараново, ул.Советская, д.3			
ФАП	Богородский ФАП	606736, Нижегородская область, Воскресенский муниципальный округ, с.Богородское, ул.60 лет Октября, д.75			
ФАП	Большеиевлевский ФАП	606730, Нижегородская область, Воскресенский муниципальный округ, с.Большое Иевлево, ул.Молодежная, д.22			
ФАП	Большеотарский ФАП	606746, Нижегородская область; Воскресенский муниципальный округ, с.Большие Отары, ул.Школьная, д.1, помещ.1			

ФАП	Большепольский ФАП	606752, Нижегородская область, Воскресенский муниципальный округ, с.Большое Поле, ул.Ленина, д.8Б			
ФАП	Староустинский ФАП	606743, Нижегородская область, Воскресенский муниципальный округ, с.Староустье, ул.Полевая, д.8, помещ.1			
ФАП	Галибихинский ФАП	606730, Нижегородская область, Воскресенский муниципальный округ, д.Галибиха, ул.Пролетарская, д.54А			
ФАП	Глуховский ФАП	606740, Нижегородская область, Воскресенский муниципальный округ, с.Глухово, ул.Центральная, д.6			
ФАП	Докукинский ФАП	606738, Нижегородская область; Воскресенский муниципальный округ, с.Докукино, ул.Центральная, д.14, помещ.1			
ФАП	Егоровский ФАП	606734, Нижегородская область, Воскресенский муниципальный округ, д.Егорово, ул.Мира, д.19			
ФАП	Елдежский ФАП	606730, Нижегородская область, Воскресенский муниципальный округ, д.Елдеж, ул.Кооперативная, д.3			
ФАП	Красноярский ФАП	606750, Нижегородская область, Воскресенский муниципальный округ, п.Красный Яр, ул.Больничная, д.2Д			
ФАП	Звягинский ФАП	606730, Нижегородская область, Воскресенский муниципальный округ, д.Звягино, ул.Механизаторов, д.18А			
ФАП	Игнатьевский ФАП	606742, Нижегородская область, Воскресенский муниципальный округ, д.Игнатьево, ул.Лесная, д.80, помещ.1			
ФАП	Изъянский ФАП	606730, Нижегородская область, Воскресенский			

		муниципальный округ, д.Изьянка, ул.Буденного, д.46			
ФАП	Карасихинский ФАП	606730, Нижегородская область, Воскресенский муниципальный округ, д.Карасиха, ул.Культуры, д.51			
ФАП	Левихинский ФАП	606730, Нижегородская область, Воскресенский муниципальный округ, д.Левиха, ул.Почтовая, д.4			
ФАП	Люндоосиновский ФАП	606730, Нижегородская область, Воскресенский муниципальный округ, д.Осиновка, ул.Школьная, д.81			
ФАП	Малосодомовский ФАП	606730, Нижегородская область, Воскресенский муниципальный округ, д.Малое Содомово, ул.Больничная, д.19			
ФАП	Нахратовский ФАП	606727, Нижегородская область, Воскресенский муниципальный округ, д.Марфино, ул.Полевая, д.12, пом.2			
ФАП	Ореховский ФАП	606730, Нижегородская область, Воскресенский муниципальный округ, д.Орехи, ул.Школьная, д.16			
ФАП	Погатихинский ФАП	606730, Нижегородская область, Воскресенский муниципальный округ, д.Погатиха, ул.Интернациональная, д.43			
ФАП	Поповский ФАП	606730, Нижегородская область, Воскресенский муниципальный округ, д.Попово, ул.Новая, д.16			
ФАП	Раскатский ФАП	606742, Нижегородская область, Воскресенский муниципальный округ, д.Раскаты, ул.1 Мая, д.46			
ФАП	Русенихинский ФАП	606730, Нижегородская область, Воскресенский муниципальный округ, д.Русениха, ул.Молодежная д.1а,			

		помещ.2			
ФАП	Северный ФАП	606730, Нижегородская область, Воскресенский муниципальный округ, п.Северный, ул.Железнодорожная, д.12			
ФАП	Чихтинский ФАП	606730, Нижегородская область, Воскресенский муниципальный округ, д.Чихтино, ул.Набережная, д.30, помещ.1			
ФАП	Шадринский ФАП	606730, Нижегородская область, Воскресенский муниципальный округ, д.Шадрино, ул.Фабричная, д.44			
Передвижные ФАП					
Г.о.г.Выкса					
ЦРБ	ГБУЗ НО «Выксунская центральная районная больница»	607061, Нижегородская область, г.Выкса, ул.Красные Зори, здание 16/2			
	Досчатинская больница	607033, Нижегородская область, Г.о.г.Выкса, р.п.Досчатое; ул.Советская, здание 16/1			
ГБ	Вильская больница	607040, Нижегородская область, Г.о.г.Выкса, р.п.Виля, ул.Ленина, здание №10			
ГБ	Шиморская больница	607060, Нижегородская область, Г.о.г.Выкса, р.п.Шиморское, ул.М.Горького, д.10А			
ВА	Новодмитриевская врачебная амбулатория	607050, Нижегородская область, Г.о.г.Выкса, с.Новодмитриевка, мкр.Центральный, здание 34			
ФАП	Ближне-Песоченский ФАП	607064, Нижегородская область, Г.о.г.Выкса, р.п.Ближне-Песочное, ул.Октябрьская, д.72			
ФАП	Ближне-Черновской ФАП	607058, Нижегородская область, Г.о.г.Выкса, р.п.Ближне-Песочное, ул.Первомайская, д.26 А, помещеие 1			

ФАП	Борковский ФАП	607060, Нижегородская область, Г.о.г.Выкса, с.Борковка, ул.Ленина, здание 100А			
ФАП	Верхне-Верейский ФАП	607035, Нижегородская область, Г.о.г.Выкса, с.Верхняя Верея, ул.Шернавская, д.1Б			
ФАП	Грязновский ФАП	607059, Нижегородская область, Г.о.г.Выкса, д.Грязная, ул.Коминтерна, д.2а			
ФАП	Димарский ФАП	607064, Нижегородская область, Г.о.г.Выкса, с.п.Димара, ул.Железнодорожная, здание 10, помещение 1			
ОВОП	Дружбинский ОВОП	607067, Нижегородская область, Г.о.г.Выкса, с.п.Дружба, мкр.Дружба, д.29, помещение 85			
ФАП	Нижне-Верейский ФАП	607063, Нижегородская область, Г.о.г.Выкса, с.Нижняя Верея, ул.Советская, д.31			
ФАП	Новский ФАП	607066, Нижегородская область, Г.о.г.Выкса, д.Новая Деревня, ул.Молодежная, здание 26 А, помещение 1			
ОВОП	Мотмосский ОВОП	607031, Нижегородская область, Г.о.г.Выкса, с.Мотмос, ул.1 Мая, здание 2, пом.2			
ФАП	Покровский ФАП	607056, Нижегородская область, Г.о.г.Выкса, д.Покровка, ул.Центральная, здание 47, помещение 2			
ФАП	Проволоченский ФАП	607034, Нижегородская область, Г.о.г.Выкса, р.п.Виля, ул.Московская, здание 1 В, помещение 2			
ФАП	Сноведской ФАП	607061, Нижегородская область, Г.о.г.Выкса, с.Сноведь, ул.Базарная, д.50, помещение 1			
ФАП	Тамболесский ФАП	607066, Нижегородская область, Г.о.г.Выкса, д.Тамболес, ул.Кооперативная, здание 1, помещение 1			

ФАП	Туртапинский ФАП	607062, Нижегородская область, Г.о.г.Выкса, с.Туртапка, ул.Школьная, здание 19			
ФАП	Унорский ФАП	607057, Нижегородская область, Г.о.г.Выкса, с.п.Унор, ул.Железнодорожная, здание 6 А, помещ.1			
ФАП	Чупалейский ФАП	607065, Нижегородская область, Г.о.г.Выкса, с.Чупалейка, ул.Специалистов, д.4 А, помещение 1			
Здравпункт	Здравпункт	607060, Нижегородская область, г.Выкса, ул.Братьев Баташевых, д.3			
Здравпункт	Здравпункт	607030, Нижегородская область; г.Выкса, ул.Лепсе, д.10			
Гагинский муниципальный округ					
ЦРБ	ГБУЗ НО «Гагинская центральная районная больница»	607870, Нижегородская область, Гагинский муниципальный округ, с.Гагино; ул.Южная, д.29			
	Поликлиника	607870, Нижегородская область, Гагинский муниципальный округ, с.Гагино; ул.Южная, д.31			
УБ	Большеаратская участковая больница, ОВОП	607844, Нижегородская область, Гагинский муниципальный округ, с.Большая Арать; ул.Южная, д.8			
ФЗП	Здравпункт с.Ветошкино	607855, Нижегородская область, Гагинский муниципальный округ, с.Ветошкино, ул.Молодежная, д.13			
ФЗП	Здравпункт с.Н.Благовещенское	607855, Нижегородская область, Гагинский муниципальный округ, с.Новоблаговещенское; ул.Трудовая, д.42			
ФЗП	Здравпункт с.Ушаково	607875, Нижегородская область, Гагинский муниципальный округ, с.Ушаково; ул.Молодежная, д.6			
ФЗП	Здравпункт с.Итманово	607863, Нижегородская область, Гагинский			

		муниципальный округ, с.Итманово, ул.Центральная, д.9, помещ.1			
ФЗП	Здравпункт с.Юрьево	607858, Нижегородская область, Гагинский муниципальный округ, с.Юрьево, ул.Центральная, д.101 Б			
ФЗП	Здравпункт с.Никольское	607858, Нижегородская область, Гагинский муниципальный округ, с.Никольское, ул.Центральная, д.101, помещ.2			
ФЗП	Здравпункт с.Н.Еделево	607858, Нижегородская область, Гагинский муниципальный округ, с.Ново-Еделево, ул.Новая, д.2, помещ.1			
ФЗП	Здравпункт с.Березники	607859, Нижегородская область, Гагинский муниципальный округ, с.Березники, ул.Въездная, д.2 б, помещ.1			
ФЗП	Здравпункт с.Мишуково Закрытие!	607858, Нижегородская область, Гагинский муниципальный округ, с.Мишуково, ул.Центральная, д.36А			
ФЗП	Здравпункт с.Покров	607851, Нижегородская область, Гагинский муниципальный округ, с.Покров, ул.Центральная, д.5			
ФЗП	Здравпункт с.Моисеевка	607861, Нижегородская область, Гагинский муниципальный округ, с.Моисеевка, ул.Школьная, д.4			
ФЗП	Здравпункт с.Ляпня	607877, Нижегородская область, Гагинский муниципальный округ, с.Ляпня, ул.Зверева, д.118 Б			
ФЗП	Здравпункт с.Ивково	607853, Нижегородская область, Гагинский муниципальный округ, с.Ивково, ул.Запрудная, д.38			
ФЗП	Здравпункт с.Б.Уда	607848, Нижегородская область, Гагинский			

		муниципальный округ, с.Большая Уда, ул.Школьная, д.2 А, помещ.1			
ФЗП	Здравпункт с.Какино	607862, Нижегородская область, Гагинский муниципальный округ, с.Какино, ул.Ленина, д.2а			
ФЗП	Здравпункт с.Ломакино	607853, Нижегородская область, Гагинский муниципальный округ, с.Ломакино, ул.Школьная, д.5			
ФЗП	Здравпункт с.Тарханово	607854, Нижегородская область, Гагинский муниципальный округ, с.Тарханова, ул.Центральная, д.20			
ФЗП	Здравпункт с.Зверево	607846, Нижегородская область, Гагинский муниципальный округ, с.Зверево; ул.Центральная, д.15			
ФЗП	Здравпункт с.П.Осаново	607850, Нижегородская область, Гагинский муниципальный округ, с.Паново-Осаново; ул.Новая, д.8			
ФЗП	Здравпункт с.Сыченки	607874, Нижегородская область, Гагинский муниципальный округ, с.Сыченки, ул.Соколовка, д.14, помещ.1			
ФЗП	Здравпункт с.Исупово	607860, Нижегородская область, Гагинский муниципальный округ, с.Исупово, ул.Молодежная, д.1, пом.1			
Городецкий муниципальный округ					
ЦРБ	ГБУЗ НО «Городецкая центральная районная больница»	606502, Нижегородская область, г.Городец, пл.Пролетарская, д.36			
УБ	Зиняковская участковая больница	606517, Нижегородская область, Городецкий муниципальный округ, Зиняковский с/с, с.Зиняки, ул.Школьная, д.36			
УБ	Бриляковская участковая больница	606534, Нижегородская область, Городецкий муниципальный округ,			

		Бриляковский с/с, с.Бриляково, ул.Мира, д.7			
УБ	Николо-Погостинская участковая больница	606514, Нижегородская область, Городецкий муниципальный округ, Николо-Погостинский с/с, с.Николо-Погост, ул.Кооперативная, д.2			
ВА	Смольковская врачебная амбулатория	606537, Нижегородская область, Городецкий муниципальный округ, Смольковский с/с, с.Смольки, ул.Новая, д.3, П3			
ВА	Строчковская врачебная амбулатория	606519, Нижегородская область, Городецкий муниципальный округ, Кумохинский с/с, с.Строчково, ул.Строчковская, д.4			
ВА	Аксентисская врачебная амбулатория	606513, Нижегородская область, Городецкий муниципальный округ, Николо-Погостинский с/с, с.п.Аксентис, д.51			
ВА	Тимирязевская врачебная амбулатория	606530, Нижегородская область, Городецкий муниципальный округ, Тимирязевский с/с, Сельский поселок им.Тимирязева, ул.Новая, д.1, помещ.2			
ВА	Серковская врачебная амбулатория	606528, Нижегородская область, Городецкий муниципальный округ, Кумохинский с/с, с.Серково, ул.Российская, д.1 А			
ВА	Ковригинская врачебная амбулатория	606533, Нижегородская область, Городецкий муниципальный округ, Ковригинский с/с, д.Ковригино, ул.Мира, д.4, пом.П 2			
ВА	Федуринская врачебная амбулатория	606531, Нижегородская область, Городецкий муниципальный округ, Федуринский с/с, д.Федурино, ул.Садовая, д.55 А			
ГБ	филиал № 1 ГБУЗ НО "Городецкая ЦРБ"	606523, Нижегородская область, Городецкий			

	"Заволжская городская больница"	муниципальный округ, г.Заволжье; пр.Дзержинского, д.58			
	детская поликлиника	606520, Нижегородская область, Городецкий муниципальный округ, г.Заволжье, ул.Пирогова, д.26			
	поликлиника № 2	606524, Нижегородская область, Городецкий муниципальный округ, г.Заволжье, ул.Железнодорожная, д.21			
	стоматологическая поликлиника	606524, Нижегородская область, Городецкий муниципальный округ, г.Заволжье, ул.Мичурина, д.30, пом.П 1			
ГБ	филиал № 2 ГБУЗ НО "Городецкая ЦРБ" "Городецкая городская больница"	606501, Нижегородская область, г.Городец; ул.Зосима Серого, д.11			
СМП	филиал № 3 ГБУЗ НО "Городецкая ЦРБ "Городецкая станция СМП"	606520, Нижегородская область, г.Заволжье, ул.Пирогова, д.26			
	СМП подстанция	606520, Нижегородская область, г.Городец, ул.Профсоюзная, д.30			
ФАП	Воронинский ФАП	606518, Нижегородская область, Городецкий муниципальный округ, Зиняковский с/с, с.Воронино, ул.Лесная, д.18, пом.П1			
ФАП	Дроздовский ФАП	606538, Нижегородская область, Городецкий муниципальный округ, Бриляковский с/с, д.Дроздово, д.15, помещ.1			
ФАП	Зарубинский ФАП	606516, Нижегородская область, Городецкий муниципальный округ, Зиняковский с/с, с.Зарубино, ул.Комсомольская, д.5			
ФАП	Марковский ФАП	606539, Нижегородская область, Городецкий муниципальный округ, Тимирязевский с/с,			

		с.п.Буревестник, д.20, пом.1			
ФАП	Мысовский ФАП	606519, Нижегородская область, Городецкий муниципальный округ, Кумохинский с/с, с.п.Узольский, д.36, помещ.1			
ФАП	Первомайский ФАП	606512, Нижегородская область, Городецкий муниципальный округ, р.п.Первомайский, ул.Центральная, д.11, помещ.1			
ФАП	Смиркинский ФАП	606536, Нижегородская область, Городецкий муниципальный округ, Смиркинский с/с, с.п.Смиркино, ул.Мира, д.1, помещ.1			
ФАП	Тиховский ФАП	606537, Нижегородская область, Городецкий муниципальный округ, Смольковский с/с, д.Тихая, ул.Набережная, д.11			
ФАП	Шадринский ФАП	606527, Нижегородская область, Городецкий муниципальный округ, Бриляковский с/с, д.Шадрино, ул.Школьная, д.7			
Передвижные ФАП					
Дальнеконстантиновский муниципальный округ					
ЦРБ	ГБУЗ НО «Дальнеконстантиновская центральная районная больница»	606310, Нижегородская область, р.п.Д.Константиново, ул.Пионерская, д.1а			
УБ	Суроватихинская участковая больница	606321, Нижегородская область, Д.Константиновский муниципальный округ, поселок станция Суроватиха, ул.Центральная, д.8			
ВА	Нижегородская сельская врачебная амбулатория	606305, Нижегородская область, Д.Константиновский муниципальный округ, п.Нижегородец, ул.Зеленая, д.38			

ВА	Врачебная амбулатория Д.Константиново-5	606315, Нижегородская область, Д.Константиновский муниципальный округ, п.Д-Константиново-5, ул.Пушкина, д.3			
ФАП	Арманихинский ФАП	606304, Нижегородская область, Д.Константиновский муниципальный округ, с.Арманиха, ул.Центральная, д.106			
ФАП	Белозеровский ФАП	606314, Нижегородская область, Д.Константиновский муниципальный округ, с.Белозерово, ул.Центральная, д.50			
ФАП	Берсеменовский ФАП	606325, Нижегородская область, Д.Константиновский муниципальный округ, с.Берсеменово, ул.Новая, д.17			
ФАП	Богоявленский ФАП	606303, Нижегородская область, Д.Константиновский муниципальный округ, с.Богоявление, ул.Шоссейная, д.145			
ФАП	Дубравский ФАП	606313, Нижегородская область, Д.Константиновский муниципальный округ, с.Дубрава, ул.Восточная, д.28			
ФАП	Кужутский ФАП	606302, Нижегородская область, Д.Константиновский муниципальный округ, с.Кужутки, ул.Молодежная, д.3, помещ.2			
ФАП	Лазазейский ФАП	606310, Нижегородская область, Д.Константиновский муниципальный округ, с.Лазазей, ул.Мира, д.28			
ФАП	Малопицкий ФАП	606324, Нижегородская область, Д.Константиновский муниципальный округ,			

		с.Малая Пица, ул.40лет Победы, д.13, помещ.21			
ФАП	Маргушинский ФАП	606326, Нижегородская область, Д.Константиновский муниципальный округ, с.Маргуша, ул.Новоселов, д.8			
ФАП	Мигалихинский ФАП	606322, Нижегородская область, Д.Константиновский муниципальный округ, с.Мигалиха, ул.Полевая д.1, помещ.14			
ФАП	Румстихинский ФАП	606320, Нижегородская область, Д.Константиновский муниципальный округ, с.Румстиха, ул.Шоссейная, д.39			
ФАП	Румянцевский ФАП	606313, Нижегородская область, Д.Константиновский муниципальный округ, с.Румянцево, ул.Молодежная, д.7			
ФАП	Сарлейский ФАП	606320, Нижегородская область, Д.Константиновский муниципальный округ, с.Сарлей, ул.Шоссейная, д.11 А			
ФАП	Таможниковский ФАП	606315, Нижегородская область, Д.Константиновский муниципальный округ, с.Таможниково, пер.Школьный, д.5			
ФАП	Татарский ФАП	606310, Нижегородская область, Д.Константиновский муниципальный округ, с.Татарское, ул.Молодежная, д.139			
ФАП	Тепелевский ФАП	606311, Нижегородская область, Д.Константиновский муниципальный округ, с.Тепелево, ул.Садовая, д.2			
Дивеевский муниципальный округ					

ЦРБ	ГБУЗ НО «Дивеевская центральная районная больница имени академика Н.Н. Блохина»	607320, Нижегородская область, Дивеевский муниципальный округ, с.Дивеево, ул.Космонавтов, д.1 А			
УБ	Сатисская участковая больница	607328, Нижегородская область, Дивеевский муниципальный округ, п.Сатис, ул.Заводская, д.13			
ФАП	Больше-Череватовский ФАП	607323, Нижегородская область; Дивеевский, с.Большое Череватово, ул.Солнечная, д.7			
ФАП	Верякушский ФАП	607335, Нижегородская область, Дивеевский муниципальный округ, с.Верякуши, ул.Садовая, д.22			
ФАП	Глуховский ФАП	607322, Нижегородская область, Дивеевский муниципальный округ, с.Глухово, ул.Почтовая, д.3 А			
ФАП	Ивановский ФАП	607333, Нижегородская область, Дивеевский муниципальный округ, с.Ивановское, ул.Микромуниципальный округа, д.15 А			
ФАП	Елизарьевский ФАП	607330, Нижегородская область, Дивеевский муниципальный округ, с.Елизарьево, ул.9 Мая, д.35 А			
ФАП	Ичаловский ФАП	607336, Нижегородская область, Дивеевский муниципальный округ, с.Ичалово, ул.Гагарина, д.24			
ФАП	Конновский ФАП	607334, Нижегородская область, Дивеевский муниципальный округ, с.Конново, ул.Трудовая, д.40 А			
ФАП	Кременковский ФАП	607321, Нижегородская область, Дивеевский муниципальный округ, с.Кременки, ул.Новостройка, д.16			
ФАП	Круглопановский ФАП	607331, Нижегородская область, Дивеевский			

		муниципальный округ, с.Круглые Паны, ул.Кооперативная, д.65			
ФАП	Лихачевский ФАП	607325, Нижегородская область, Дивеевский муниципальный округ, д.Лихачи, ул.Новая, д.111			
ФАП	Маевский ФАП	607320, Нижегородская область, Дивеевский муниципальный округ, д.Маевка, ул.Казамазова, д.83			
ФАП	Онучинский ФАП	607338, Нижегородская область, Дивеевский муниципальный округ, с.Онучино, ул.Школьная, д.6			
ФАП	Ореховский ФАП	607337, Нижегородская область, Дивеевский муниципальный округ, с.Ореховец, ул.Шоссейная, д.31			
ФАП	Полупочинковский ФАП	607337, Нижегородская область, Дивеевский муниципальный округ, д.Полупочинки, ул.Мира, д.58а			
ФАП	Смирновский ФАП	607333, Нижегородская область, Дивеевский муниципальный округ, д.Смирново, ул.Культурная, д.31			
ФАП	Стукловский ФАП	607339, Нижегородская область, Дивеевский муниципальный округ, с.Стуклово, ул.Пушкова, д.2 А			
ФАП	Суворовский ФАП	607325, Нижегородская область, Дивеевский муниципальный округ, с.Суворово, ул.Молодежная, д.9 А			
Княгининский муниципальный округ					
ЦРБ	ГБУЗ НО «Княгининская центральная районная больница»	606340, Нижегородская область, г.Княгинино, пер.Володарского, д.23			
ФАП	Белкинский ФАП	606350, Нижегородская область, Княгининский муниципальный округ, с.Белка, ул.Новая, д.1, помещ.2			

ФАП	Большеандреевский ФАП	606345, Нижегородская область, Княгининский муниципальный округ, д.Большая Андреевка, ул.Новая, д.1, помещение 2			
ФАП	Бубенковский ФАП	606341, Нижегородская область, Княгининский муниципальный округ, д.Бубенки, ул.Школьная, д.4			
ФАП	Островский ФАП	606343, Нижегородская область, Княгининский муниципальный округ, с.Островское, ул.Молодежная, д.23, помещение 1			
ОВОП	Соловьевский ОВОП	606342, Нижегородская область, Княгининский муниципальный округ, д.Соловьево, ул.Молодежная, д.5, пом 2			
ФАП	Егорьевский ФАП	606355, Нижегородская область, Княгининский муниципальный округ, с.Егорьевское, ул.Городецкая, д.8			
ФАП	Троицкий ФАП	606354, Нижегородская область, Княгининский муниципальный округ, с.Троицкое, ул.Центральная, д.10, помещение 1			
ФАП	Шишковердский ФАП	606353, Нижегородская область, Княгининский муниципальный округ, с.Шишковердь, ул.Люкина, д.13, помещение 1			
ФАП	Покровский ФАП	606351, Нижегородская область, Княгининский муниципальный округ, с.Покров, ул.Ветеранов, д.6, помещение 2			
ФАП	Ургинский ФАП	606356, Нижегородская область, Княгининский муниципальный округ, с.Урга, ул.Центральная, д.147			
ФАП	Возрожденский ФАП	606352, Нижегородская область, Княгининский			

		муниципальный округ, п.Возрождение, ул.Садовая, д.14, помещение 2			
ФАП	Ананьевский ФАП	606352, Нижегородская область, Княгининский муниципальный округ, с.Ананье, ул.Малкина, д.15			
Ковернинский муниципальный округ					
ЦРБ	ГБУЗ НО «Ковернинская центральная районная больница»	606570, Нижегородская область, Ковернинский муниципальный округ, р.п.Ковернино, ул.Коммунистов, д.82			
УБ	Хохломская сельская участковая больница	606575, Нижегородская область, Ковернинский муниципальный округ, с.Хохлома, ул.Интернациональная, д.11 А			
ВА	Белбажская врачебная амбулатория	606580, Нижегородская область, Ковернинский муниципальный округ, с.Белбаж, ул.Молодежная, д.4 А			
ВА	Гавриловская врачебная амбулатория	606587, Нижегородская область, Ковернинский муниципальный округ, д.Гавриловка, ул.Центральная, д.9			
ВА	Скоробогатовская врачебная амбулатория	606573, Нижегородская область, Ковернинский муниципальный округ, д.Скоробогатово, д.30			
ФАП	ФАП д.Каменное	606588, Нижегородская область, Ковернинский муниципальный округ, д.Каменное, ул.Заречная, д.7			
ФАП	ФАП д.Наумово	606588, Нижегородская область, Ковернинский муниципальный округ, д.Наумово, ул.Школьная, д.3			
ФАП	ФАП д.Понурово	606579, Нижегородская область, Ковернинский муниципальный округ, д.Понурово, ул.Молодежная, д.1			
ФАП	ФАП с.Горево	606582, Нижегородская область, Ковернинский			

		муниципальный округ, с.Горево, ул.Медведева, д.17			
ФАП	ФАП д.Рамешки	606583, Нижегородская область, Ковернинский муниципальный округ, д.Рамешки, ул.Центральная, д.87			
ФАП	ФАП д.Бетино	606586, Нижегородская область, Ковернинский муниципальный округ, д.Бетино, ул.Молодежная, д.14 А			
ФАП	ФАП д.Шадрино	606577, Нижегородская область, Ковернинский муниципальный округ, д.Шадрино, ул.Советская, д.11			
ФАП	ФАП д.Тарасово	606576, Нижегородская область, Ковернинский муниципальный округ, д.Тарасово, ул.Профсоюзная, д.12			
ФАП	ФАП д.Ермиловская стройка	606575, Нижегородская область, Ковернинский муниципальный округ, д.Ермиловская стройка, д.11			
ФАП	ФАП д.Демино	606592, Нижегородская область, Ковернинский муниципальный округ, д.Демино, ул.Заречная, д.16			
ФАП	ФАП д.Волково	606587, Нижегородская область, Ковернинский муниципальный округ, д.Волково, д.38			
ФАП	ФАП д.Б-Круты	606578, Нижегородская область, Ковернинский муниципальный округ, д.Б-Круты, ул.Молодежная, д.33			
ФАП	ФАП д.Шмаки	606578, Нижегородская область, Ковернинский муниципальный округ, д.Шмаки, ул.Центральная, д.6			
ФАП	ФАП д.Анисимово	606591, Нижегородская область, Ковернинский муниципальный округ, д.Анисимово, ул.Молодежная, д.24 «А»			

ФАП	ФАП д.Семино	606574, Нижегородская область, Ковернинский муниципальный округ, д.Семино, ул.Советская, д.4			
Передвижные ФАП					
Краснооктябрьский муниципальный округ					
ЦРБ	ГБУЗ НО «Уразовская центральная районная больница»	607530, Нижегородская область, Кр.Октябрьский муниципальный округ, с.Уразовка, ул.Кооперативная, д.33			
УБ	Салганская участковая больница	607541, Нижегородская область, Кр.Октябрьский муниципальный округ, с.Салганы; ул.1-ое Мая, д.1а			
ВА	Кечасовская врачебная амбулатория	607547, Нижегородская область, Кр.Октябрьский муниципальный округ, с.Кечасово; ул.Советская, д.67а			
ВА	Медянская врачебная амбулатория	607538, Нижегородская область, Кр.Октябрьский муниципальный округ, с.Медяна; ул.Ленина, д.68а			
ФАП	Абрамовский ФАП	607544, Нижегородская область, Кр.Октябрьский муниципальный округ, д.Абрамово, ул.Нагорная, д.22			
ФАП	Актуковский ФАП	607530, Нижегородская область, Кр.Октябрьский муниципальный округ, д.Актуково, пер.Школьная, д.12			
ФАП	Акулининский ФАП	607543, Нижегородская область, Кр.Октябрьский муниципальный округ, с.Акулинино, ул.Колхозная, д.48			
ФАП	Александровский ФАП	607546, Нижегородская область, Кр.Октябрьский муниципальный округ, с.Александрово, ул.Восточная, д.64а			
ФАП	Большерыбушкинский ФАП	607533, Нижегородская область, Кр.Октябрьский муниципальный округ, с.Б.Рыбушкино; ул.Колхозная, д.26			

ФАП	Дубровский ФАП	607543, Нижегородская область, Кр.Октябрьский муниципальный округ, д.Дубровка, ул.Полюсная, д.43			
ФАП	Ендовищинский ФАП	607551, Нижегородская область, Кр.Октябрьский муниципальный округ, с.Ендовищи, ул.Центральная, д.36			
ФАП	Ерпелевский ФАП	607549, Нижегородская область, Кр.Октябрьский муниципальный округ, с.Ерпелево, ул.Луговая, д.117			
ФАП	Каргинский ФАП	607535, Нижегородская область, Кр.Октябрьский муниципальный округ, д.Карга, ул.Колхозная, д.55			
ФАП	Китовский ФАП	607545, Нижегородская область, Кр.Октябрьский муниципальный округ, с.Китово, ул.Тютикова, д.59			
ФАП	Ключищинский ФАП	607540, Нижегородская область, Кр.Октябрьский муниципальный округ, с.Ключищи, ул.Клубная, д.5			
ФАП	Красноярский ФАП	607530, Нижегородская область, Кр.Октябрьский муниципальный округ, д.Красный Яр; ул.Советская, д.44			
ФАП	Малорыбушкинский ФАП	607533, Нижегородская область, Кр.Октябрьский муниципальный округ, д.М.Рыбушкино; ул.Центральная, д.24			
ФАП	Маресевский ФАП	607542, Нижегородская область, Кр.Октябрьский муниципальный округ, с.Маресево, ул.Центральная, д.1а			
ФАП	Михайловский ФАП	607548, Нижегородская область, Кр.Октябрьский муниципальный округ, с.Михайловка; ул.Центральная, д.66			
ФАП	Овечий Овражский ФАП	607536, Нижегородская область, Кр.Октябрьский			

		муниципальный округ, д.Овечий Овраг, ул.Колхозная, д.38			
ФАП	Пошатовский ФАП	607539, Нижегородская область, Кр.Октябрьский муниципальный округ, с.Пошатово, ул.Коммунистическая, д. 68а			
ФАП	Саргинский ФАП	607544, Нижегородская область, Кр.Октябрьский муниципальный округ, с.Сарга, ул.Центральная, д.83			
ФАП	Семеновский ФАП	607532, Нижегородская область; Кр.Октябрьский муниципальный округ, с.Семеновка; ул.Ленина, д.55, пом.3			
ФАП	Трехозерский ФАП	607551, Нижегородская область, Кр.Октябрьский муниципальный округ, с.Трехозерки, ул.Школьная, д.6а			
ФАП	Федоровский ФАП	607555, Нижегородская область, Кр.Октябрьский муниципальный округ, с.Федоровка; ул.Красная, д.5а			
ФАП	Чембилеевский ФАП	607534, Нижегородская область, Кр.Октябрьский муниципальный округ, с.Чембилей; ул.Новая, д.3			
Краснобаковский муниципальный округ					
ЦРБ	ГБУЗ НО «Краснобаковская центральная районная больница»	606710, Нижегородская область, р.п.Красные Баки, ул.Чапаева, д.25			
ВА	Ветлужская амбулатория	606700, Нижегородская область, Краснобаковский муниципальный округ, р.п.Ветлужский, ул.Полевая, д.18			
ВА	Шеманихинская амбулатория	606725, Нижегородская область, Краснобаковский район, п.Шеманиха, ул.Больничная, д.1 а			
ФАП	Арефинский ФАП	606719, Нижегородская область, Краснобаковский			

		муниципальный округ, д.Арефино, д.16			
ФАП	Быструхинский ФАП	606710, Нижегородская область, Краснобаковский муниципальный округ, п.Быструха, ул.Центральная, д.23			
ФАП	Дмитриевский ФАП	606710, Нижегородская область, Краснобаковский муниципальный округ, с.Дмитриевское, ул.Молодежная, д.1 б			
ФАП	Затонский ФАП	606724, Нижегородская область, Краснобаковский муниципальный округ, п.Затон, ул.Береговая, д.3			
ФАП	Зубилихинский ФАП	606717, Нижегородская область, Краснобаковский муниципальный округ, с.Зубилиха, д.119			
ФАП	Зубовский ФАП	606714, Нижегородская область, Краснобаковский муниципальный округ, д.Зубово, ул.Шоссейная, д.90			
ФАП	Кирилловский ФАП	606719, Нижегородская область, Краснобаковский муниципальный округ, с.Кириллово, ул.Генерала Тихомирова, д.58 б			
ФАП	Козловский ФАП	606719, Нижегородская область, Краснобаковский муниципальный округ, д.Козлово, д.42			
ФАП	Лысицкий ФАП	606710, Нижегородская область, Краснобаковский муниципальный округ, д.Лысица, ул.Молодежная, д.12			
ФАП	Носовской ФАП	606715, Нижегородская область, Краснобаковский муниципальный округ, с.Носовая, ул.Клубная,			

		д.82			
ФАП	Прудовский ФАП	606707, Нижегородская область, Краснобаковский муниципальный округ, п.Пруды, ул.Центральная, д.17			
ФАП	Сомихинский ФАП	606700, Нижегородская область, Краснобаковский муниципальный округ, д.Сомиха, д.23			
ФАП	Усольцевский ФАП	606718, Нижегородская область, Краснобаковский муниципальный округ, д.Усольцево, д.58			
ФАП	Чащихинский ФАП	606704, Нижегородская область, Краснобаковский муниципальный округ, д.Чащиха, ул.Новая, д.12			
ФАП	Чемашихинский ФАП	606722, Нижегородская область, Краснобаковский муниципальный округ, с.Чемашиха, ул.Школьная, д.1			
ФАП	Чибирский ФАП	606706, Нижегородская область, Краснобаковский муниципальный округ, п.Чибирь, ул.Центральная, д.1			
ФАП	Ядровский ФАП	606710, Нижегородская область, Краснобаковский муниципальный округ, д.Ядрово, ул.Центральная, д.28			
Кстовский муниципальный округ					
ЦРБ	ГБУЗ НО «Кстовская центральная районная больница»	607650, Нижегородская область, г.Кстово, ул.Талалушкина, д.14	Академия Самбо	А-6 "ФОК Волжский берег - Поселок Приволжский"; А-225 "Автостанция Кстово - Автостанция Сенная"; Т-272 "Проспект Победы - Мега"	400 м.
РБ	Районная больница № 1	607655, Нижегородская область, г.Кстово, ул.Советская, д.14, пер.Больничный, д.8, ул.Советская, д.31	Библиотека	А-225 "Автостанция Кстово - Автостанция Сенная"; Т-1 "Нагорный - г. Кстово"	240 м.

РБ	Районная больница № 2	607673, Нижегородская область, Кстовский муниципальный округ, пос.Волжский, ул.Центральная, д.2	Волжский	А-138 "Автостанция Кстово - Работки"; А-152 "Игумново - Автостанция Кстово"; А-180 "Автостанция Кстово - Работки"	540 м.
ВА	Запрудновская врачебная амбулатория	607690, Нижегородская область, Кстовский муниципальный округ, с.Запрудное	Запрудное	А-138 "Автостанция Кстово - Работки"	420 м.
	отделение скорой медицинской помощи	607664, Нижегородская область, г.Кстово, ул.Нижегородская, д.18 «А»	Ласточка	А-101 "Зелецино - Автостанция Кстово"; А-110 "д.Владимировка - Автостанция Кстово"; А-111 "Вередеево - Автостанция Кстово"; А-130 "Автостанция Кстово - с.Семеть"; А-217 "Автовокзал Щербинки - Автостанция Кстово"; А-225 "Автостанция Кстово - Автостанция Сенная"; Т-1 "Нагорный - г. Кстово"; Т-272 "Проспект Победы - Мега"; Т-110 "Лаплшей - Автостанция Кстово"	500 м.
ВА	Чернухинская врачебная амбулатория	607673, Нижегородская область, Кстовский муниципальный округ, с.Чернуха, ул.Троицкого	Инструментальная	А-138 "Автостанция Кстово - Работки"	410 м.
ВА	Ближнеборисовская врачебная амбулатория	607687, Нижегородская область, Кстовский муниципальный округ, с.Ближнее Борисово, ул.Больничная	Большое Борисово	205 "Нижний Новгород - п. Комсомольский", 208 "Нижний Новгород - Каменки", 211 "Нижний Новгород - Комарово", 213 "Нижний Новгород - Богоявление", 214 "Нижний Новгород-Богоявление", 221 "Нижний Новгород - Инитюно", 224 "Нижний Новгород - Кужутки", 224а "Нижний Новгород - с.Румянцево", Нижний Новгород - с. Тепло-Троицкое", т313 "Нижний Новгород - с/х Нижегородец"	1,6 км
ВА	Мокринская врачебная амбулатория	607671, Нижегородская область, Кстовский муниципальный округ, с.Большое Мокрое	Большое Мокрое	А-130 "Автостанция Кстово - с.Семеть"; А-217 "Автовокзал Щербинки - Автостанция Кстово"	800 м.
ВА	Ждановская врачебная амбулатория	607684, Нижегородская область, Кстовский муниципальный округ, п.Ждановский, ул.Школьная, д.19	Посёлок Ждановский	А-204 "Санаторий им. ВЦСПС - Автостанция Сенная"; А -215 "Автостанция Кстово - Автовокзал Щербинки"; А-225 "Автостанция Кстово - Автостанция Сенная"; А-272 "Проспект Победы - Мега"; 302 "Автостанция Кстово - Автостанция Сенная"; 304 "Автостанция Кстово - Тоннель Московского Вокзала"	320 м.
ВА	Безводнинская врачебная амбулатория	607675, Нижегородская область, Кстовский муниципальный округ, с.Безводное, ул.Ленина, д.21	Безводное	114 "Безводное - Автостанция Кстово"	670 м.

ВА	Афонинская врачебная амбулатория	607680, Нижегородская область, Кстовский муниципальный округ, д.Афонино, ул.Парковая, д.61 А	Афонино	А-204 "Санаторий им. ВЦСПС - Автостанция Сенная"; А-225 "Автостанция Кстово - Автостанция Сенная"; 233 "Дубравная - Автостанция Сенная", 302 "Автостанция Кстово - Автостанция Сенная", 304 "Автостанция Кстово - Тоннель Московского Вокзала", Т-83 "Микрорайон Соцгород-2 - Афонино", Т-328 "Работки - Автостанция Сенная"	150 м.
ВА	Новоликеевская врачебная амбулатория	607676, Нижегородская область, Кстовский муниципальный округ, д.Новоликеево, ул.Ленина, д.1	Новоликеево - Поселок	132 "Новоликиеево - Автостанция Кстово"	100 м.
ВА	Подлёсовская врачебная амбулатория	607693, Нижегородская область, Кстовский муниципальный округ, д.Подлесово, д.5 А, помещение 1	Подлесово	138 "Запрудное - Автостанция Кстово"	220 м.
ВА	Чернышихинская врачебная амбулатория	607699, Нижегородская область, Кстовский муниципальный округ, с.Чернышиха, помещение 1	Чернышиха	152 "Игумнуво - Автостанция Кстово", 568 "Курмыш - Автокзал Щербинки", 570 "Автостанция Пильна - Автовокзал Щербинки"	890 м.
ВА	Прокошевская врачебная амбулатория	607695, Нижегородская область, Кстовский муниципальный округ, д.Прокошево, ул.Молькова, д.29	Прокошево	138 "Запрудное - Автостанция Кстово"	290 м.
ВА	Ройкинская врачебная амбулатория	607686, Нижегородская область, Кстовский муниципальный округ, п.Селекционной станции, ул.Центральная, д.26, помещение 1	Магазин	53 "Берёзовый Клин - Завод Керамик", т-370 "Магазин - Метро Автозаводская"	410 м.
ФАП	Зелецинский ФАП	607671, Нижегородская область, Кстовский муниципальный округ, д.Зелецино	Зелецино	нет данных	
ФАП	Ветчаковский ФАП	607650, Нижегородская область, Кстовский муниципальный округ, д.Ветчак, ул.Магистральная, д.46	Ветчак	А-138 "Автостанция Кстово - Работки"; А-152 "Игумново - Автостанция Кстово"; А-180 "Автостанция Кстово - Работки", 568, 1009 "Курмыш - Автокзал Щербинки", 570, 658 "Автостанция Пильна - Автовокзал Щербинки"	450 м.
ФАП	Зименковский ФАП	607675, Нижегородская область, Кстовский муниципальный округ, д.Зименки, ул.Центральная, д.25 Д	Зименки	114 "Безводное - Автостанция Кстово"	270 м.
ФАП	Кузьминский ФАП	607680, Нижегородская область, Кстовский муниципальный округ, д.Кузминки, д.51	Подновье	5 "Площадь Горького - Подновье"	1,4 км

ФАП	Подвалихинский ФАП	607650, Нижегородская область, Кстовский муниципальный округ, д.Подвалиха			
ФАП	Ржавский ФАП	607684, Нижегородская область, Кстовский муниципальный округ, д.Ржавка			
ФАП	Утечинский ФАП	607680, Нижегородская область, Кстовский муниципальный округ, д.Утечино, д.5			
ФАП	Фроловский ФАП	607684, Нижегородская область, Кстовский муниципальный округ, д.Фроловское			
ФАП	Чеченинский ФАП	607677, Нижегородская область, Кстовский муниципальный округ, д.Чеченино, ул.Зеленая, д.18, помещение 1			
ФАП	ФАП поселка Дружный	607683, Нижегородская область, Кстовский муниципальный округ, п.Дружный, д.3			
ФАП	Больше-Ельнинский ФАП	607684, Нижегородская область, Кстовский муниципальный округ, с.Большая Ельня			
ФАП	Варварский ФАП	607690, Нижегородская область, Кстовский муниципальный округ, с.Варварское, ул.Центральная, д.90, помещение 1			
ФАП	Велико Вражский ФАП	607650, Нижегородская область, Кстовский муниципальный округ, с.Великий Враг, ул.Школьная, д.13			
ФАП	Вязовкий ФАП	607689, Нижегородская область, Кстовский муниципальный округ, с.Вязовка, ул.Специалистов, д.3			
ФАП	Игумновский ФАП	607699, Нижегородская область, Кстовский муниципальный округ, с.Игумново, д.23, помещение 1			
ФАП	Михальчиковский ФАП	607675, Нижегородская область, Кстовский			

		муниципальный округ, д.Михальчиково, ул.Школьная, д.10, помещение 1			
ФАП	Чаглавский ФАП	607675, Нижегородская область, Кстовский муниципальный округ, с.Новые Ключищи, д.3			
ФАП	Работкинский ФАП	607677, Нижегородская область, Кстовский муниципальный округ, с.Работки, ул.Седова М.С., д.8			
ФАП	Семетский ФАП	607671, Нижегородская область, Кстовский муниципальный округ, с.Семеть, д.123, помещение 2			
ФАП	Слободской ФАП	607693, Нижегородская область, Кстовский муниципальный округ, с.Слободское, д.12 А			
ФАП	Толмачевский ФАП	607695, Нижегородская область, Кстовский муниципальный округ, с.Толмачево, ул.Шолохова, д.63 А			
ФАП	Федяковский ФАП	607686, Нижегородская область, Кстовский муниципальный округ, с.Федяково			
ФАП	Шавский ФАП	607690, Нижегородская область, Кстовский муниципальный округ, с.Шава, ул.Новая, д.8			
ФАП	Шелокшанский ФАП	607672, Нижегородская область, Кстовский муниципальный округ, с.Шелокша, ул.Крупнова д.32, помещение, 1, 20			
Передвижные ФАП					
Г.о.г.Кулебаки					
ЦРБ	ГБУЗ НО «Кулебакская центральная районная больница»	607010, Нижегородская область, г.Кулебаки, ул.Степана Разина, д.95			
УБ	Меляевская участковая больница закрытие к 2024 году	607023, Нижегородская область, Г.о.г.Кулебаки, р.п.Гремячево, ул.Ленина, д.35, помещение 01			

ВА	Саваслейская амбулатория	607007, Нижегородская область, Г.о.г.Кулебаки, с.Саваслейка, ул.Молодежная, д.1			
ВА	Гремячевская амбулатория	607022, Нижегородская область, Г.о.г.Кулебаки, р.п.Гремячево, ул.Мира, д.4			
ФАП	Велетьменский ФАП	607011, Нижегородская область, Г.о.г.Кулебаки, р.п.Велетьма, ул.Садовникова, д.3			
ФАП	Ломовский ФАП	607022, Нижегородская область, Г.о.г.Кулебаки, с.Ломовка, ул.Советская, д.28, помещение 001			
ФАП	Михайловский ФАП	607003, Нижегородская область, Г.о.г.Кулебаки, д.Михайловка, ул.Труда, д.2			
ФАП	Мурзицкий ФАП	607013, Нижегородская область, Г.о.г.Кулебаки, с.Мурзицы, ул.Строителей, д.13, помещ.001			
ФАП	Первомайский ФАП	607010, Нижегородская область, Г.о.г.Кулебаки, п.Первомайский, ул.Зеленая, д.1А, помещ.001			
ФАП	Серебрянский ФАП	607006, Нижегородская область, Г.о.г.Кулебаки, д.Серебрянка, ул.Новая, д.6, помещение 002			
ФАП	Тепловский ФАП	607028, Нижегородская область, Г.о.г.Кулебаки, с.Теплово, ул.Полевая, д.38, помещение 001			
ФАП	ФАП Молочной фермы	607010, Нижегородская область, Г.о.г.Кулебаки, п.Молочной фермы, ул.Рабочая, д.5, помещение 003			
ФАП	Шилокшанский ФАП	607002, Нижегородская область, Г.о.г.Кулебаки, с.Шилокша, ул.Молодежная, д.11			
Лукояновский муниципальный округ					
ЦРБ	ГБУЗ НО «Лукояновская центральная районная больница»	607800, Нижегородская область, г.Лукоянов, ул.Куйбышева, д.14			

ГБ	Разинская поселковая больница	607830, Нижегородская область, Лукояновский муниципальный округ, р.п.им.Степана Разина, ул.Горького, д.46			
УБ	Б.Маресьевская участковая больница	607821, Нижегородская область, Лукояновский муниципальный округ, с.Большое Маресьево, ул.Больничная, д.27			
УБ	Шандровская участковая больница	607833, Нижегородская область, Лукояновский муниципальный округ, с.Шандрово, ул.Полевая, д.1			
ВА	Ульяновская врачебная амбулатория	607800, Нижегородская область; г.Лукоянов, микр.2, д.9а			
ФАП	Атингеевский ФАП	607807, Нижегородская область, Лукояновский муниципальный округ, с.Антингеево, ул.Молодежная, д.1			
ФАП	Большеарский ФАП	607817, Нижегородская область, Лукояновский муниципальный округ, с.Большая Аря, ул.Сластяева, д.1 б			
ФАП	Большемамлеевский ФАП	607841, Нижегородская область, Лукояновский муниципальный округ, с.Большое Мамлеево, ул.Колхозная, д.10			
ФАП	Березовский ФАП	607842, Нижегородская область, Лукояновский муниципальный округ, с.Александровка, ул.Колхозная, д.91			
ФАП	Бутский ФАП	607836, Нижегородская область, Лукояновский муниципальный округ, д.Бутская, ул.Центральная, д.54			
ФАП	Владимировский ФАП	607805, Нижегородская область, Лукояновский муниципальный округ, с.Владимировка, ул.Молодежная, д.5			
ФАП	Гарской ФАП	607814, Нижегородская область, Лукояновский муниципальный округ, с.Гари, ул.1-е Мая, д.34			

ФАП	Елфимовский ФАП	607821, Нижегородская область, Лукояновский муниципальный округ, с.Елфимово, ул.Советская, д.80а			
ФАП	Иванцевский ФАП	607832, Нижегородская область, Лукояновский муниципальный округ, с.Иванцево, ул.Победы, д.9			
ФАП	Красно-Полянский ФАП	607825, Нижегородская область, Лукояновский муниципальный округ, с.Красная Поляна, ул.Лесная, д.24			
ФАП	Крюковский ФАП	607842, Нижегородская область, Лукояновский муниципальный округ, с.Крюковка, ул.Ленина, д.30			
ФАП	Кудеяровский ФАП	607812, Нижегородская область, Лукояновский муниципальный округ, с.Кудеярово, ул.Большевистская, д.19			
ФАП	Лопатинский ФАП	607844, Нижегородская область, Лукояновский муниципальный округ, с.Лопатино, ул.Новая Линия, д.8			
ФАП	Мерлиновский ФАП	607844, Нижегородская область, Лукояновский муниципальный округ, с.Мерлиновка, ул.Ленина, д.96			
ФАП	Маломамлеевский ФАП	607814, Нижегородская область, Лукояновский муниципальный округ, с.Малое Мамлеево, ул.Новикова, д.31			
ФАП	Малополянский ФАП	607821, Нижегородская область, Лукояновский муниципальный округ, с.Малая Поляна, ул.Заречная, д.150			
ФАП	Неверовский ФАП	607843, Нижегородская область, Лукояновский муниципальный округ, с.Неверово, ул.Центральная, д.1 в			
ФАП	Новоселковский ФАП	607822, Нижегородская область, Лукояновский			

		муниципальный округ, с.Новоселки, ул.Клубная, д.144			
ФАП	Новомихайловский ФАП	607831, Нижегородская область, Лукояновский муниципальный округ, с.Новомихайловка, ул.Кадышева, д.24			
ФАП	Нехорошевский ФАП	607821, Нижегородская область, Лукояновский муниципальный округ, с.Нехорошево, ул.Сельская, д.39			
ФАП	Никулинский ФАП	607820, Нижегородская область, Лукояновский муниципальный округ, с.Никулино, ул.Советская, д.70			
ФАП	Печинский ФАП	607837, Нижегородская область, Лукояновский муниципальный округ, с.Печи, ул.Советская, д.49			
ФАП	Перемчалковский ФАП	607805, Нижегородская область, Лукояновский муниципальный округ, с.Перемчалки, ул.Золина, д.20а			
ФАП	Покровский ФАП	607838, Нижегородская область, Лукояновский муниципальный округ, с.Покровка, ул.Центральная, д.69			
ФАП	Пойский ФАП	607806, Нижегородская область, Лукояновский муниципальный округ, с.Поя, ул.Гагарина, д.28			
ФАП	Пичингушский ФАП	607822, Нижегородская область, Лукояновский муниципальный округ, с.Пичингуши, ул.Советская, д.31а			
ФАП	Романовский ФАП	607830, Нижегородская область, Лукояновский муниципальный округ, с.Романовка, ул.Лесная, д.20			
ФАП	Саврасовский ФАП	607816, Нижегородская область, Лукояновский муниципальный округ, с.Саврасово, ул.Октябрьская, д.90			

ФАП	Санковский ФАП	607836, Нижегородская область, Лукояновский муниципальный округ, с.Санки, ул.Центральная, д.40			
ФАП	Салдоманов-Майданский ФАП	607835, Нижегородская область, Лукояновский муниципальный округ, с.Салдоманов Майдан, ул.Шихарева, д.113			
ФАП	Тольско-Майданский ФАП	607813, Нижегородская область, Лукояновский муниципальный округ, с.Тольский Майдан, ул.Свердлова, д.116			
ФАП	Ульяновский ФАП	607811, Нижегородская область, Лукояновский муниципальный округ, с.Ульяново, ул.Кооперативная, д.2 д			
ФАП	Чиргушский ФАП	607818, Нижегородская область, Лукояновский муниципальный округ, с.Чиргуши, ул.Панкстьяновка, д.40			
ФАП	Чуфаровский ФАП	607844, Нижегородская область, Лукояновский муниципальный округ, с.Чуфарово, ул.Ленина, д.9 а			
Здравпункт	Здравпункт	607800, Нижегородская область; г.Лукоянов, ул.Куманева, д.10			
Здравпункт	Здравпункт	607800, Нижегородская область; г.Лукоянов, ул.Пролетарская, д.130			
Лысковский муниципальный округ					
ЦРБ	ГБУЗ НО «Лысковская центральная районная больница»	606210, Нижегородская область, г.Лысково, ул.50-лет ВЛКСМ, д.14			
УБ	Валковская участковая больница	606255, с.Валки, ул.Мира, д.54			
ВА	Барминская амбулатория	606248, Нижегородская область, Лысковский муниципальный округ, с.Бармино, ул.Полевая, д.3			
ВА	Просецкая амбулатория	606246, Нижегородская область, Лысковский муниципальный округ, с.Просек, ул.Школьная, д.89			

ВА	Кисловская амбулатория	606231, Нижегородская область, Лысковский муниципальный округ, пос.Нива, ул.Солдатова, д.1			
ВА	Леньковская амбулатория	606228, Нижегородская область, Лысковский муниципальный округ, с.Леньково, ул.Школьная, д.13			
ФАП	Асташихинский ФАП	606247, Нижегородская область, Лысковский муниципальный округ, с.Асташиха, ул.Центральная, д.36			
ФАП	Белозерихинский ФАП	606247, Нижегородская область, Лысковский муниципальный округ, с.Белозериха, ул.Советская, д.1 А			
ФАП	Борский ФАП	606221, Нижегородская область, Лысковский муниципальный округ, пос.Бор, ул.Молодежная, д.18			
ФАП	Валавский ФАП	606235, Нижегородская область, Лысковский муниципальный округ, д.Валава, ул.Колхозная, д.7, Помещение 2			
ФАП	Варганский ФАП	606227, Нижегородская область, Лысковский муниципальный округ, с.Варганы, ул.Школьная, д.8			
ФАП	Великовский ФАП	606224, Нижегородская область, Лысковский муниципальный округ, с.Великовское, ул.Молодежная, д.18			
ФАП	Елховский ФАП	606238, Нижегородская область, Лысковский муниципальный округ, д.Елховка, ул.Молодежная, д.21			
ФАП	Кириковский ФАП	606232, Нижегородская область, Лысковский муниципальный округ, с.Кириково, ул.Молодежная, д.162			
ФАП	Красно-Осельский ФАП	606245, Нижегородская область, Лысковский			

		муниципальный округ, с.Красный Оселок, ул.Жаркова, д.1			
ФАП	Кременковский ФАП	606243, Нижегородская область, Лысковский муниципальный округ, д.Кременки, ул.Молодежная, д.6			
ФАП	Летневский ФАП	606234, Нижегородская область, Лысковский муниципальный округ, д.Летнево, ул.Центральная, д.4 А			
ФАП	Малиновский ФАП	606234, Нижегородская область, Лысковский муниципальный округ, д.Малиновка, ул.Школьная, д.70 А			
ФАП	Никольский ФАП	606237, Нижегородская область, Лысковский муниципальный округ, с.Никольское, ул.Завражная, д.22			
ФАП	Петровский ФАП	606242, Нижегородская область, Лысковский муниципальный округ, с.Петровка, ул.Молодежная, д.2 А			
ФАП	Трофимовский ФАП	606239, Нижегородская область, Лысковский муниципальный округ, с.Трофимово, пл.Советов, д.1			
ФАП	Ушаковский ФАП	606246, Нижегородская область, Лысковский муниципальный округ, д.Ушаковка, ул.Зеленая, д.80			
ФАП	Черномазский ФАП	606222, Нижегородская область, Лысковский муниципальный округ, д.Черная Маза, ул.Советская, д.4			
ФАП	Чернухинский ФАП	606240, Нижегородская область, Лысковский муниципальный округ, с.Чернуха, ул.Буренино, д.1, пом.3			
Здравпункт	Здравпункт	606210, Нижегородская область; г.Лысково; ул.Мичурина, д.75			
Передвижные ФАП					

Г.о.Навашинский					
ЦРБ	ГБУЗ НО «Навашинская центральная районная больница»	607100, Нижегородская область, г.Навашино, ул.Терешкина, д.6			
ВА	Тёшинская врачебная амбулатория, планируется ФАП?	607125, Нижегородская область, Г.о.Навашинский, р.п.Тёша, ул.Советская, д.13а			
ВА	Поздняковская врачебная амбулатория Планируется ОВОП	607114, Нижегородская область, Г.о.Навашинский, с.Поздняково, ул.Богатова, д.2			
ВА	Пустынская врачебная амбулатория Планируется ОВОП	607111, Нижегородская область, Г.о.Навашинский, д.Валтово, ул.Комсомольская, д.48			
ФАП	Большеокуловский ФАП	607107, Нижегородская область, Г.о.Навашинский, с.Большое Окулово, ул.Советская, д.1			
ФАП	Горицкий ФАП	607124, Нижегородская область, Г.о.Навашинский, д.Горицы, ул.Заречная, д.60			
ФАП	Ефановский ФАП	607115, Нижегородская область, Г.о.Навашинский, с.Ефаново, ул.Молодежная, д.19			
ФАП	Коробковский ФАП	607118, Нижегородская область, Г.о.Навашинский, с.Коробково, ул.Школьная, д.16а			
ФАП	Левинский ФАП	607111, Нижегородская область, Г.о.Навашинский, д.Левино, ул.Новая, д.45			
ФАП	Малоокуловский ФАП	607109, Нижегородская область, Г.о.Навашинский, д.Малое Окулово, ул.Пионерская, д.2а			
ФАП	Монаковский ФАП	607116, Нижегородская область, Г.о.Навашинский, с.Монаково,			

		ул.Молодежная, д.5			
ФАП	Натальинский ФАП планируется ОВОП	607110, Нижегородская область, Г.о.Навашинский, с.Натальино, ул.Молодежная, д.44			
ФАП	Новошинский ФАП	607132, Нижегородская область, Г.о.Навашинский, с.Новошино, ул.Пролетарская, д.28а			
ФАП	Роговский ФАП	607124, Нижегородская область, Г.о.Навашинский, д.Рогово, ул.Школьная, д.118			
ФАП	Родяковский ФАП	607110, Нижегородская область, Г.о.Навашинский, д.Родяково, ул.Рабочая, д.52			
ФАП	Румасовский ФАП	607126, Нижегородская область, Г.о.Навашинский, д.Румасово, д.30			
ФАП	Салавирский ФАП	607126, Нижегородская область, Г.о.Навашинский, д.Салавирь, ул.Советская, д.43			
ФАП	Сонинский ФАП	607124, Нижегородская область, Г.о.Навашинский, с.Сонино, ул.Трудовая, д.99			
ФАП	Степуринский ФАП	607120, Нижегородская область, Г.о.Навашинский, п.Степурино, ул.Станционная, д.42			
ФАП	Угольновский ФАП	607109, Нижегородская область, Г.о.Навашинский, д.Угольное, д.44			
Павловский муниципальный округ					
ЦРБ	ГБУЗ НО «Павловская центральная районная больница»	606103, Нижегородская область, г.Павлово, ул.Советская, д.24			
УГБ	Городская больница № 2	606103, Нижегородская область, г.Павлово, ул.Кооперативная, д.1а			

ДГБ	Детская больница "Айболит"	606103, Нижегородская область, г.Павлово, ул.Советская, д.24			
ВА	Таремская сельская врачебная амбулатория	606135, Нижегородская область, Павловский муниципальный округ, с.Таремское, ул.Школьная, д.10а			
ВА	Ясенецкая сельская врачебная амбулатория	606117, Нижегородская область, Павловский муниципальный округ, д.Ясенцы, ул.Школьная, д.23			
ВА	Абабковская сельская врачебная амбулатория	606119, Нижегородская область, Павловский муниципальный округ, с.Абабково, пер.Школьный, д.1			
ГБ	Ворсменская городская больница	606120, Нижегородская область; Павловский муниципальный округ; г.Ворсма; ул.Свободы, д.67 А			
ГБ	Тумботинская больница	606131, Нижегородская область; Павловский муниципальный округ; р.п.Тумботино; ул.Пушкина, д.1а			
ГБ	Горбатовская городская больница	606125, Нижегородская область, Павловский муниципальный округ, г.Горбатов, ул.Горбунова, д.9			
ФАП	Варежский ФАП	606133, Нижегородская область, Павловский муниципальный округ, с.Вареж, ул.Школьная, д.18			
ОВОП	Давыдовский ОВОП	606138, Нижегородская область, Павловский муниципальный округ, с.Большое Давыдово, ул.Заводская, д.1			
ФАП	Кряжовский ФАП	606133, Нижегородская область, Павловский муниципальный округ, д.Кряжи, д.4			
ОВОП	Лаптевский ОВОП	606136, Нижегородская область, Павловский муниципальный округ, д.Лаптево, ул.Н.Квасова, д.40 А			

ФАП	Лоханский ФАП	606133, Нижегородская область, Павловский муниципальный округ, д.Лохани, д.53			
ФАП	Мало-Иголкинский ФАП	606134, Нижегородская область, Павловский муниципальный округ, д.М.Иголкино, д.92			
ФАП	Молявинский ФАП	606135, Нижегородская область, Павловский муниципальный округ, д.Молявино, ул.Новая, д.13 А			
ФАП	Чернеевский ФАП	606136, Нижегородская область, Павловский муниципальный округ, д.Чернеево, ул.Новая, д.4			
ФАП	Ярымовский ФАП	606137, Нижегородская область, Павловский муниципальный округ, с.Ярымово, д.15			
ФАП	ФАП с.Грудцино	606118, Нижегородская область, Павловский муниципальный округ, с.Грудцино, пер.Заводской, д.24			
ФАП	ФАП д.Комарово	606127, Нижегородская область, Павловский муниципальный округ, д.Комарово, ул.Центральная, д.170			
ФАП	ФАП д.Коровино	606117, Нижегородская область, Павловский муниципальный округ, д.Кишемское, д.43, к.1			
ФАП	ФАП д.Кишкино	606117, Нижегородская область, Павловский муниципальный округ, д.Кишкино, ул.Нагорная, д.1 А, пом.1			
ФАП	ФАП д.Щепачиха	606131, Нижегородская область, Павловский муниципальный округ, д.Щепачиха, д.113 А			
ФАП	ФАП д.Старое Щербинино СТРОЙКА открытие в 2020г	606131, Нижегородская область, Павловский муниципальный округ, д.Старое Щербинино, д.139, пом.1			
ФАП	ФАП НПС Степаньково	606131, Нижегородская область, Павловский муниципальный округ,			

		д.Степаньково в 4 км к северо-западу от д.Степаньково, д.4, пом.2			
ФАП	ФАП с.Чмутово	606116, Нижегородская область, Павловский муниципальный округ, с.Чмутово, ул.Мира, д.36, кв.19			
Здравпункт	Здравпункт	606108, Нижегородская область; г.Павлово; ул.Чапаева, д.43			
Здравпункт	Здравпункт	606100, Нижегородская область; г.Павлово; ул.Маяковского, д.77			
Здравпункт	Здравпункт	606108, Нижегородская область; г.Павлово; ул.Суворова, д.1			
Здравпункт	Здравпункт (врачебный)	606100, Нижегородская область; г.Павлово; ул.Коммунистическая, д.78			
Здравпункт	Здравпункт	606100, Нижегородская область; г.Павлово; ул.Коммунистическая, д.78а			
Здравпункт	Здравпункт	606135, Нижегородская область; Павловсий муниципальный округ, д.Долгово, д.1 А			
Передвижные ФАП					
Г.о.г.Первомайск					
ЦРБ	ГБУЗ НО «Первомайская центральная районная больница»	607760, Нижегородская область, г.Первомайск, ул.Медгородок, д.4			
ВА	Сатисская врачебная амбулатория	607750, Нижегородская область, Г.о.г.Первомайск, р.п.Сатис, ул.Советская, д.10 Б			
ВА	Рогожская сельская врачебная амбулатория	607732, Нижегородская область, Г.о.г.Первомайск, с.Большой Макателем, ул.Молодежная, д.15			
ФАП	Берещинский ФАП	607751, Нижегородская область, Г.о.г.Первомайск, п.Берещино, ул.Советская, д.19			
ФАП	Кошелихинский ФАП	607734, Нижегородская область, Г.о.г.Первомайск,			

		с.Кошелиха, ул.Школьная, д.25			
ФАП	Маломакателемский ФАП	607731, Нижегородская область, Г.о.г.Первомайск, с.Малый Макателем, ул.Клубная, д.28			
ФАП	Нелейский ФАП	607743, Нижегородская область, Г.о.г.Первомайск, с.Нелей, ул.Молодежная, д.18			
ФАП	Николаевский ФАП	607745, Нижегородская область, Г.о.г.Первомайск, с.Николаевка, ул.Молодежная, д.11 Б			
ФАП	Обуховский ФАП	607741, Нижегородская область, Г.о.г.Первомайск, с.Обухово, ул.Полевая, д.3			
ФАП	Петровский ФАП	607740, Нижегородская область, Г.о.г.Первомайск, д.Петровка, ул.Центральная, д.81			
ФАП	Успенский ФАП	607731, Нижегородская область, Г.о.г.Первомайск, с.Успенское, ул.Кооперптивная, д.34			
ФАП	Шутиловский ФАП	607742, Нижегородская область, Г.о.г.Первомайск, с.Шутилово, ул.Кирова, д.46			
Здравпункт	Здравпункт	607760, Нижегородская область, г.Первомайск, ул.Мочалина, д.11			
Здравпункт	Здравпункт	607760, Нижегородская область, г.Первомайск, ул.Мочалина, д.13			
Здравпункт	Здравпункт	607760, Нижегородская область, г.Первомайск, ул.Мочалина, д.2а, помещение 2-5			
Г.о.Перевозский					
ЦРБ	ГБУЗ НО «Перевозская центральная районная больница»	607400, Нижегородская область, г.Перевоз, ул.Центральная, д.68			

ФАП	Вельдемановский ФАП	607403, Нижегородская область, Г.о.Перевозский, с.Вельдеманово, ул.Молодежная, д.26			
ФАП	Дзержинский ФАП	607416, Нижегородская область, Г.о.Перевозский, пос.им.Дзержинского, ул.Специалистов, д.7			
ФАП	Дубской ФАП	607401, Нижегородская область, Г.о.Перевозский, с.Дубское, ул.Центральная, д.105а			
ФАП	Ичалковский ФАП	607411, Нижегородская область, Г.о.Перевозский, с.Ичалки, пл.Кирова, д.8			
ФАП	Каменский ФАП	607406, Нижегородская область, Г.о.Перевозский, д.Каменка, ул.Школьная, д.30			
ФАП	Кемарский ФАП	607408, Нижегородская область, Г.о.Перевозский, с.Б-Кемары, ул.Центральная, д.40, помещ. №1			
ФАП	Корсаковский ФАП	607411, Нижегородская область, Г.о.Перевозский, с.Корсаково, ул.Завражная, д.10			
ФАП	Палецкий ФАП	607405, Нижегородская область, Г.о.Перевозский, с.Палец, ул.Шиянова, д.23			
ФАП	Пилекшевский ФАП	607411, Нижегородская область, Г.о.Перевозский, с.Пилекшево, ул.Центральная, д.21, помещ. №1			
ФАП	Полянский ФАП	607410, Нижегородская область, Г.о.Перевозский, с.Поляна, ул.Мордовская, д.12			
ФАП	Ревезенский ФАП	607413, Нижегородская область, Г.о.Перевозский, с.Ревезень, ул.Школьная, д.37А			
ФАП	Сунеевский ФАП	607412, Нижегородская область, Г.о.Перевозский, с.Сунеево, ул.Новая, д.9			
ФАП	Танайковский ФАП	607402, Нижегородская область, Г.о.Перевозский, с.Танайково, ул.Центральная, д.74			

ФАП	Тилининский ФАП	607414, Нижегородская область, Г.о.Перевозский, с.Тилинино, ул.Полевая, д.1а, помещ. № 2			
ФАП	Центральный ФАП	607409, Нижегородская область, Г.о.Перевозский, п.Центральный, ул.Центральная, д.25			
ФАП	Шершовский ФАП	607414, Нижегородская область, Г.о.Перевозский, с.Шершово, ул.Нагорная, д.11			
ФАП	Шпилёвский ФАП	607404, Нижегородская область, Г.о.Перевозский, с.Шпилево, ул.Центральная, д.7, помещ. № 2			
ФАП	Ягодинский ФАП	607407, Нижегородская область, Г.о.Перевозский, с.Ягодное, ул.Нагорная, д.1, помещ. № 3			
Пильнинский муниципальный округ					
ЦРБ	ГБУЗ НО «Пильнинская центральная районная больница»	607490, Нижегородская область, р.п.Пильна, ул.40 лет Победы, д.1			
УБ	Петряксинская участковая больница	607495, Нижегородская область, Пильнинский муниципальный округ, с.Петряксы, ул.Комсомольская, д.15			
УБ	Курмышская участковая больница	607467, Нижегородская область, Пильнинский муниципальный округ, с.Курмыш, ул.Советская, д.43			
УБ	Медянская участковая больница	607472, Нижегородская область, Пильнинский муниципальный округ, с.Медяна, ул.Ленина, д.70			
ФАП	Бакшандинский ФАП	607475, Нижегородская область, Пильнинский муниципальный округ, с.Бакшандино, ул.Лесная, д.74			
ФАП	Балеевский ФАП	607475, Нижегородская область, Пильнинский муниципальный округ, с.Балеевка, ул.Колхозная, д.6			
ФАП	Барятинский ФАП	607475, Нижегородская область, Пильнинский			

		муниципальный округ, с.Барятино, ул.Фролова, д.1 А			
ФАП	Большеалександровский ФАП	607475, Нижегородская область, Пильнинский муниципальный округ, д.Большая Александровка, ул.Луговая, д.17			
ФАП	Большеандосовский ФАП	607490, Нижегородская область, Пильнинский муниципальный округ, с.Большое Андосово, ул.Давыдова, д.57			
ФАП	Бортсурманский ФАП	607462, Нижегородская область, Пильнинский муниципальный округ, с.Бортсурманы, ул.Нагорная, д.30			
ФАП	Деяновский ФАП	607464, Нижегородская область, Пильнинский муниципальный округ, с.Деяново, ул.Молодежная, д.33			
ФАП	Ждановский ФАП	607498, Нижегородская область, Пильнинский муниципальный округ, с.Жданово, пл.Советская, д.10			
ФАП	Каменский ФАП	607462, Нижегородская область, Пильнинский муниципальный округ, с.Каменка, ул.Советская, д.7			
ФАП	Кисленский ФАП	607477, Нижегородская область, Пильнинский муниципальный округ, с.Кисленка, ул.Центральная, д.70			
ФАП	Княжегорский ФАП	607470, Нижегородская область, Пильнинский муниципальный округ, с.Княжиха, ул.Нагорная, д.74			
ФАП	Красногорский ФАП	607496, Нижегородская область, Пильнинский муниципальный округ, с.Красная Горка, ул.Молодежная, д.9			
ФАП	Малоандосовский ФАП	607483, Нижегородская область, Пильнинский муниципальный округ,			

		с.Малое Андосово, ул.Коммунальная, д.9			
ФАП	Мальцевский ФАП	607463, Нижегородская область, Пильнинский муниципальный округ, с.Мальцево, ул.Молодежная, д.19			
ФАП	Можаров-Майданский ФАП	607460, Нижегородская область, Пильнинский муниципальный округ, с.Можаров Майдан, ул.Ленина, д.62 А			
ФАП	Наватский ФАП	607462, Нижегородская область, Пильнинский муниципальный округ, с.Наваты, ул.Пролетарская, д.8			
ФАП	Новомочалеевский ФАП	607462, Нижегородская область, Пильнинский муниципальный округ, с.Новомочалеи, ул.Центральная, д.18			
ФАП	Ожгибовский ФАП	607461, Нижегородская область, Пильнинский муниципальный округ, с.Ожгибовка, ул.Кирова, д.44			
ФАП	Озерский ФАП	607473, Нижегородская область, Пильнинский муниципальный округ, с.Озерки, ул.Чапаевская, д.13			
ФАП	Саранский ФАП	607481, Нижегородская область, Пильнинский муниципальный округ, с.Арьевка, ул.Молодежная, д.10 А			
ФАП	Старомочалеевский ФАП	607497, Нижегородская область, Пильнинский муниципальный округ, с.Старомочалеи, ул.Набережная, д.25 А			
ФАП	Столбищенский ФАП	607461, Нижегородская область, Пильнинский муниципальный округ, с.Столбищи, ул.Молодежная, д.11			
ФАП	Тенекаевский ФАП	607477, Нижегородская область, Пильнинский муниципальный округ, с.Тенекаево, ул.Советская, д.1			

ФАП	Юморгский ФАП	607480, Нижегородская область, Пильнинский муниципальный округ, д.Юморга, ул.Школьная, д.34			
ФАП	Языковский ФАП	607474, Нижегородская область, Пильнинский муниципальный округ, с.Языково, ул.Больничная, д.5			
Передвижные ФАП					
Починковский муниципальный округ					
ЦРБ	ГБУЗ НО «Починковская центральная районная больница»	607910, Нижегородская область, с.Починки, ул.Луначарского, д.45			
УБ	Наруксовская участковая больница	607921, Нижегородская область, Починковский муниципальный округ, с.Наруксово, ул.Кирова, д.21			
УБ	Кочкуровская участковая больница	607936, Нижегородская область, Починковский муниципальный округ, с.Кочкурово, ул.Советская, д.15			
УБ	Мадаевская участковая больница	607919, Нижегородская область, Починковский муниципальный округ, с.Мадаево, ул.Кооперативная, д.1			
УБ	Пеля-Хованская участковая больница	607930, Нижегородская область, Починковский муниципальный округ, с.Пеля-Хованская, ул.Молодежная, д.38а			
ВА	Василевская врачебная амбулатория	607927, Нижегородская область, Починковский муниципальный округ, с.Василевка, ул.Кооперативная, д.31а			
ФАП	Арзинский ФАП	607916, Нижегородская область, Починковский муниципальный округ, с.Арзинка, ул.Заводская, д.19			
ФАП	Азрапинский ФАП	607922, Нижегородская область, Починковский муниципальный округ, с.Азрапино, ул.Советская, д.81			

ФАП	Байковский ФАП	607901, Нижегородская область, Починковский муниципальный округ, с.Байково, ул.Молодежная, д.4			
ФАП	Василев-Майданский ФАП	607915, Нижегородская область, Починковский муниципальный округ, с.Васильев-Майдан, ул.1 Мая, д.23 «а»			
ФАП	Дубровский ФАП	607920, Нижегородская область, Починковский муниципальный округ, с.Дуброво, ул.Кооперативная, д.145			
ФАП	Дивеев-Усадский ФАП	607913, Нижегородская область, Починковский муниципальный округ, с.Дивеев-Усад, ул.Луначарского, д.18а			
ФАП	Ильинский ФАП	607905, Нижегородская область, Починковский муниципальный округ, с.Ильинское, ул.Слобода-Борисовка, д.2			
ФАП	Журавлихинский ФАП	607932, Нижегородская область, Починковский муниципальный округ, с.Журавлиха, ул.Молодежная, д.10 «б»			
ФАП	Каменский ФАП	607932, Нижегородская область, Починковский муниципальный округ, п.Каменка, ул.Советская, д.9			
ФАП	Константиновский ФАП	607925, Нижегородская область, Починковский муниципальный округ, с.Константиновка, ул.Школьная, д.1 «а»			
ФАП	Криушинский ФАП	607926, Нижегородская область, Починковский муниципальный округ, с.Криуша, ул.Советская, д.2			
ФАП	Маресевский ФАП	607931, Нижегородская область, Починковский муниципальный округ, с.Маресево, ул.Чкалова, д.146			
ФАП	Мало-Пузинский ФАП	607918, Нижегородская область, Починковский			

		муниципальный округ, с.Малая-Пуза, ул.Новая, д.16			
ФАП	Никитинский ФАП	607908, Нижегородская область, Починковский муниципальный округ, с.Никитино, ул.Ленина, д.76			
ФАП	Ново-Урюпинский ФАП	607919, Нижегородская область, Починковский муниципальный округ, с.Ново-Урюпино, ул.Лесная, д.79			
ФАП	Ново-Спасский ФАП	607914, Нижегородская область, Починковский муниципальный округ, с.Ново-Спасское, ул.Ленина, д.8			
ФАП	Панкратовский ФАП	607934, Нижегородская область, Починковский муниципальный округ, д.Взовка, ул.Учительская, д.7			
ФАП	Пеля-Казенный ФАП	607935, Нижегородская область, Починковский муниципальный округ, с.Пеля-Казенная, ул.Центральная, д.31			
ФАП	Пузско-Слободской ФАП	607902, Нижегородская область, Починковский муниципальный округ, с.Пузская-Слобода, ул.Первомайская, д.55			
ФАП	Ризоватовский ФАП	607918, Нижегородская область, Починковский муниципальный округ, с.Ризоватово, ул.Молодежная, д.2			
ФАП	Симбуховский ФАП	607933, Нижегородская область, Починковский муниципальный округ, с.Симбухово, ул.Школьная, д.1а			
ФАП	Саитовский ФАП	607935, Нижегородская область, Починковский муниципальный округ, с.Саитовка, ул.Ленина, д.105			
ФАП	Сырятинский ФАП	607904, Нижегородская область, Починковский муниципальный округ, с.Сырятино, ул.Парковая,			

		д.17			
ФАП	Тагаевский ФАП	607907, Нижегородская область, Починковский муниципальный округ, с.Тагаево, ул.1 Мая, д.49			
ФАП	Ужовский ФАП (с.Ужово)	607903, Нижегородская область, Починковский муниципальный округ, с.Ужово, ул.Захарова, д.26			
ФАП	Ужовский ФАП (п.Ужовка)	607900, Нижегородская область, Починковский муниципальный округ, п.Ужовка, ул.Советская, д.12			
ОВОП	ОВОП Ужовский ОВОП (п.Ужовка)	607900, Нижегородская область, Починковский муниципальный округ, п.Ужовка, ул.Гагарина, д.43			
ФАП	Шагаевский ФАП	607928, Нижегородская область, Починковский муниципальный округ, с.Шагаево, ул.Центральная, д.12			
ФАП	Шишадеевский ФАП	607910, Нижегородская область, Починковский муниципальный округ, с.Шишадеево, ул.Большая, д.48			
ФАП	Коммунарский ФАП	607923, Нижегородская область, Починковский муниципальный округ, п.Коммунар, ул.Заводская, д.1			
ФАП	Учуево-Майданский ФАП	607925, Нижегородская область, Починковский муниципальный округ, с.Учуево-Майдан, ул.Гагарина, д.8 «а»			
Г.о.Семеновский					

ЦРБ	ГБУЗ НО «Семеновская центральная районная больница»	606650, Нижегородская область, г.Семенов, ул.Гагарина, д.11	Поликлиника	№ Т 1 улица Серова - д. Медведево, №4 Городское кольцо, №10 Большое кольцо, № Т 3 д.Дьяково-Автошкола, № Т-8 Содомовское поле-Вокзал-Юго-Восточный микрорайон, № Т-6 Деяново-Чернышевского, Т 16 Вокзал-ул.Чернышевск ого-ул.Фрунзе-ул.Пионерская-Вокзал	110
ГБ	Сухобезводнинская участковая больница	606640, Нижегородская область, Г.о.Семеновский, р.п.Сухобезводное; ул.Советская, д.41	Школа №4	№ 4 Городское кольцо	
УБ	Ильино-Заборская участковая больница	606618, Нижегородская область, Г.о.Семеновский, с.Ильино-Заборское, ул.Больничная, д.14			
УБ	Огибновская участковая больница	606613, Нижегородская область, Г.о.Семеновский, д.Огибное, ул.Шоферская, д.25а	Деревня Огибное	№ 108 Семенов-Успенское, № 118 Беласовка-Ильино-Заборское	442
ВА	Боковская врачебная амбулатория	606609, Нижегородская область, Г.о.Семеновский, д.Боковая, д.142	Деревня Боковая	№ 110 Семенов-Л.Шипово	1000
ВА	Беласовская врачебная амбулатория	606611, Нижегородская область, Г.о.Семеновский, д.Беласовка, ул.Мичуринская, д.9	Деревня Беласовка	№ 104 Семенов-Пустынь, № 112 Семенов-Хвойное, № 118 Беласовка-Ильино-Заборское	120
ВА	Тарасихинская врачебная амбулатория	606630, Нижегородская область, Г.о.Семеновский, ст.Тарасиха, ул.1-е Мая, д.2а	Станция Тарасиха	№ Т-113 Семенов-Заево	700
ВА	Ивановская врачебная амбулатория	606623, Нижегородская область, Г.о.Семеновский, д.Фундриково, д.82	Деревня Фундриково	№ 105, № 222	
ФП	Безводненский ФП	606636, Нижегородская область, Г.о.Семеновский, д.Безводное, ул.Центральная, д.14,	Деревня Безводное	№ 102	713

		помещ.1			
ФП	Богоявленский ФП	606612, Нижегородская область, Г.о.Семеновский, д.Богоявление, д.192	Деревня Богоявление	№ 104, № 112, № 118	
ФАП	Зименовский ФАП	606605, Нижегородская область, Г.о.Семеновский, д.Зименки, ул.Краюшкина, д.49	Деревня Зименки	№ 101, № 102, № 110	1100
ФАП	Керженский ФАП	606629, Нижегородская область, Г.о.Семеновский, п.Керженец, ул.Полевая, д. 1а	Деревня Беласовка	№ 104, № 108, №112, № 114 , № 118	1800
ФП	Клышинский ФП	606616, Нижегородская область, Г.о.Семеновский, с.Успенское; д. 1а	Деревня Успенкое	№ 108	
ФП	Кулагинский ФП	606629, Нижегородская область, Г.о.Семеновский, д.Кулагино, ул.Центральная, д. 31а	Деревня Кулагино	№ Т-113	516
ФАП	Мало-Зиновьевский ФАП	606620, Нижегородская область, Г.о.Семеновский, д.Малое Зиновьево, ул.Колхозная, д.129	Деревня Зиновьево	№ 105, №106, № 111, № 222	50
ФП	Новопетровский ФП	606607, Нижегородская область, Г.о.Семеновский, д.Шалдежка, ул.Центральная, д.63	Деревня Шалдежка	№ 101, № 110	720
ФАП	Олониховский ФАП	606608, Нижегородская область, Г.о.Семеновский, д.Олониха, ул.Молодежная, д.3	Деревня Олониха	№ Т-203	427
ФП	Осинковский ФП	606630, Нижегородская область, Г.о.Семеновский, станция Осинки, ул.Октябрьская, д.8	Поворот на д.Осинки	№ Т-113	1160
ФП	Пафнутовский ФП	606624, Нижегородская область, Г.о.Семеновский, д.Пафнутово, ул.Ивана Козлова, д.7	Деревня Пафнутово	№ 109	873

ФАП	Поломский ФАП	606621, Нижегородская область, Г.о.Семеновский, д.Полом, ул.Школьная, д.6а	Деревня Полом	№ 105, №106, №222	507
ФАП	Светловский ФАП	606635, Нижегородская область, Г.о.Семеновский, д.Светлое, ул.Школьная, д.20	Село Светлое	№107	400
ФАП	Фанерновский ФАП	606615, Нижегородская область, Г.о.Семеновский, п.Фанерное, ул.1-е Мая, д.11	Деревня Фанерное	№108, №118	722
ФАП	Хахальский ФАП	606602, Нижегородская область, Г.о.Семеновский, д.Хахалы, ул.Береговая, д.11а	Деревня Хахалы	№ 107	490
ФАП	Шалдежский ФАП	606636, Нижегородская область, Г.о.Семеновский, д.Шалдеж, ул.Новая деревня, д.2а	Деревня Шалдеж	№ 101, № 110	453
Спасский муниципальный округ					
ЦРБ	ГБУЗ НО «Спасская центральная районная больница»	606280, Нижегородская область, с.Спасское, ул.Советская, д.1	село Спасское	658 "Нижний Новгород-Пильна", 1009 "Нижний Новгород-Курмыш"	110 м.
ВА	Татаро-Маклаковская врачебная амбулатория	606290, Нижегородская область, Спасский муниципальный округ, с.Татарское Маклаково, ул.Энгельса, д.1	улица Запрудная	114 "Спасское-Русское Маклаково"	950 м.
ВА	Базловская врачебная амбулатория	606284, Нижегородская область, Спасский муниципальный округ, с.Базлово, ул.Молодежная, д.13	22Н-4111	129 "Спасское-Тукай"	650 м.
ФАП	Турбанский ФАП	606283, Нижегородская область, Спасский муниципальный округ, д.Тубанка, ул.Нагорная, д.39	улица Нагорная	658 "Нижний Новгород-Пильна", 1009 "Нижний Новгород-Курмыш" 118 "Спасское-Антоново"	420 м.
ФАП	Антоновский ФАП	606283, Нижегородская область, Спасский муниципальный округ, с.Антоново, ул.Луговая, д.56	улица Молодежная	118 "Спасское-Антоново"	510 м.
ФАП	Тубанаевский ФАП	606282, Нижегородская область, Спасский муниципальный округ,	22Н-4105	113 "Спасское-Ивановское"	630 м.

		с.Тубанаевка, ул.Верхняя, д.5			
ФАП	Красно-Ватрасский ФАП	606288, Нижегородская область, Спасский муниципальный округ, с.Красный Ватрас, ул.Советская, д.15а, 1 этаж, пом.3	22К-0046	113 "Спасское-Ивановское" 116 "Спасское-Малиновка"	1.7 км.
ФАП	Тукайский ФАП закрытие с 2020	606284, Нижегородская область, Спасский муниципальный округ, д.Тукай, ул.Полевая, д.95 А	улица Полевая	129 "Спасское-Тукай"	180 м.
ФАП	Ишеевский ФАП	606284, Нижегородская область, Спасский муниципальный округ, д.Ишеево, ул.Мира, д.94 Б, пом.1	22Н-4111	129 "Спасское-Тукай"	4.8 км.
ФАП	Высоко-Осельский ФАП закрытие с 2020	606296, Нижегородская область, Спасский муниципальный округ, с.Высокий Оселок, ул.Полевая, д.13	поворот на с.Высокий Оселок	117 "Спасское-Низовка"	1.2 км.
ФАП	Русско-Маклаковский ФАП	606291, Нижегородская область, Спасский муниципальный округ, с.Русское Маклаково, ул.Мира, д.14-1	улица Запрудная	114 "Спасское-Русское Маклаково"	5 км.
ФАП	Вазьянский ФАП закрытие с 2020	606295, Нижегородская область, Спасский муниципальный округ, с.Вазьянка, ул.Советская, д.94 Б	Вазьянка	658 "Нижний Новгород-Пильна", 1009 "Нижний Новгород-Курмыш" 117 "Спасское-Низовка"	1.3 км.
ФАП	Старо-Дружковский ФАП закрытие с 2020	606290, Нижегородская область, Спасский муниципальный округ, д.Старое Дружково, ул.Луговая, д.91, кв.4	Старое дружково	658 "Нижний Новгород-Пильна", 1009 "Нижний Новгород-Курмыш" 117 "Спасское-Низовка"	3.3 км.
ФАП	Сосновский ФАП	606293, Нижегородская область, Спасский муниципальный округ, д.Сосновка; ул.Мира, д.16, пом.1	поворот на д. Грязновка	658 "Нижний Новгород-Пильна", 1009 "Нижний Новгород-Курмыш" 117 "Спасское-Низовка"	5.3 км.
ФАП	Брон-Ватрасский ФАП	606292, Нижегородская область, Спасский муниципальный округ, с.Бронский Ватрас, ул.Центральная, д.93	Высокий оселок	658 "Нижний Новгород-Пильна", 1009 "Нижний Новгород-Курмыш" 116 "Спасское-Малиновка"	11 км.
ФАП	Горкинский ФАП закрытие 2019	606292, Нижегородская область, Спасский муниципальный округ, с.Горки, ул.Центральная,	Высокий оселок	658 "Нижний Новгород-Пильна", 1009 "Нижний Новгород-Курмыш" 116 "Спасское-Малиновка"	9.1 км.

		д.133			
ФАП	Елховский ФАП	606280, Нижегородская область, Спасский муниципальный округ, с.Елховка, ул.Дружбы, д.23	Поворот на село Елховка	129 "Спасское-Тукай" 114 "Спасское-Русское Маклаково"	2.2 км.
ФАП	Ново-Усадский ФАП	606280, Нижегородская область, Спасский муниципальный округ, с.Новый Усад, ул.Молодежная, д.20 А	Поворот на село Тубанаевка	113 "Спасское-Ивановское"	3.3 км.
ФАП	Прудищенский ФАП	606294, Нижегородская область, Спасский муниципальный округ, с.Прудищи, ул.Большая, д.35 А	Прудищи	658 "Нижний Новгород-Пильна", 1009 "Нижний Новгород-Курмыш" 117 "Спасское-Низовка"	950 м.
ФАП	Масловский ФАП	606280, Нижегородская область, Спасский муниципальный округ, с.Масловка, ул.Торговая, д.21	Поворот на село Масловка	129 "Спасское-Тукай"	3.7 км.
Сергачский муниципальный округ					
ЦРБ	ГБУЗ НО «Сергачская центральная районная больница»	607510, Нижегородская область, г.Сергач, ул.Казакова, д.11	Больница	№ А-1, № 1006	310
УБ	Кочко-Пожарская участковая больница, ОВОП	607520, Нижегородская область, Сергачский муниципальный округ, с.Кочко-Пожарки, ул.Кооперативная, д.14	Кочко-Пожарки	№ 1006	230
ВА	Сосновская врачебная амбулатория	607516, Нижегородская область, Сергачский муниципальный округ, с.Сосновка, ул.Советская, д.1	Площадь Ленина	№ 103, №110	740
ВА	Старо-Березовская врачебная амбулатория	607518, Нижегородская область, Сергачский муниципальный округ, с.Старая Березовка, ул.Садовая, д.1 б	Старая Березовка	№ 109	
ВА	Пиценская врачебная амбулатория	607520, Нижегородская область, Сергачский муниципальный округ, с.Пица, ул.Центральная, д.15а	Село Пица	№ 107	
ФАП	Абаимовский ФАП	607525, Нижегородская область, Сергачский муниципальный округ, с.Абаимово,	Село Абаимово	№ 107	

		ул.Молодежная, д.12			
ФАП	Акузовский ФАП	607529, Нижегородская область, Сергачский муниципальный округ, с.Акузово, ул.Школьная, д.16б	Село Акузово	№ 107	
ФАП	Андреевский ФАП	607518, Нижегородская область, Сергачский муниципальный округ, с.Андреевка, пос.Молодежный, д.3	Село Андреевка	№ 104	
ФАП	Ачкинский ФАП	607525, Нижегородская область, Сергачский муниципальный округ, с.Ачка, ул.Зеленая, д.13 а	Ачка	№101	246
ФАП	Богородский ФАП	607515, Нижегородская область, Сергачский муниципальный округ, с.Кузьминка, ул.Центральная, д.4	Богородское	№ 104, № 105	
ФАП	Воскресенский ФАП	607519, Нижегородская область, Сергачский муниципальный округ, с.Воскресенское, ул.Заречная, д.24	с.Воскресенское	№ 104	
ФАП	Вязовский ФАП	607529, Нижегородская область, Сергачский муниципальный округ, д.Вязовка, ул.Овражная, д.38а			
ФАП	Грибановский ФАП	607523, Нижегородская область, Сергачский муниципальный округ, с.Грибаново, ул.Школьная, д.125			
ФАП	Гусевский ФАП	607510, Нижегородская область, Сергачский муниципальный округ, Сергач-4, микромуниципальный округ Гусево, ул.Строителей, д.6 а	Ул. Строителей	№ 3, № 111	600
ФАП	Каменский ФАП	607529, Нижегородская область, Сергачский муниципальный округ, с.Каменка, ул.Прудовая, д.1 а	Село Каменка	№ 109	515
ФАП	Камкинский ФАП	607508, Нижегородская область, Сергачский муниципальный округ, с.Камкино, ул.Почтовая,			

		д.62			
ФАП	Ключевский ФАП	607510, Нижегородская область, Сергачский муниципальный округ, г.Сергач-5, ул.Шапкина, д.30 а	Магазин	№ 1, №111	
ФАП	Кошкаровский ФАП	607524, Нижегородская область, Сергачский муниципальный округ, с.Кошкарово, ул.Малая, д.8			
ФАП	Лопатинский ФАП	607524, Нижегородская область, Сергачский муниципальный округ, с.Лопатино, ул.Ивлиева, д.44			
ФАП	Луговской ФАП	607514, Нижегородская область, Сергачский муниципальный округ, с.Луговое, ул.Садовая, д.2			
ФАП	Мокро-Майданский ФАП	607512, Нижегородская область, Сергачский муниципальный округ, с.М.Майдан, ул.Школьная, д.34а			
ФАП	Пожарский ФАП	607520, Нижегородская область, Сергачский муниципальный округ, с.Пожарки, ул.Советская, д.1б			
ФАП	Толбинский ФАП	607513, Нижегородская область, Сергачский муниципальный округ, с.Толба, пос.Специалистов, д.7а			
ФАП	Шубинский ФАП	607521, Нижегородская область, Сергачский муниципальный округ, с.Шубино, ул.Ленина, д.67			
ФАП	Яновский ФАП	607522, Нижегородская область, Сергачский муниципальный округ, с.Яново, ул.Садовая, д.25			
Сеченовский муниципальный округ					
ЦРБ	ГБУЗ НО «Сеченовская центральная районная больница»	607580, Нижегородская область, с.Сеченово, ул.Больничная, д.1	Сеченово-ЦРБ	4	290 м.

УБ	Верхнеталызинская участковая больница	607572, Нижегородская область, Сеченовский муниципальный округ, с.Верхнее Талызино, ул.Больничная, д.2 б	поворот на Малинов куст	1	720 м.
УБ	Кочетовская участковая больница	607564, Нижегородская область, Сеченовский муниципальный округ, с.Кочетовка, ул.Колхозная, д.21			
ФАП	ФАП д.Ручьи	607566, Нижегородская область, Сеченовский муниципальный округ, д.Ручьи, ул.Колхозная, д.63			
ФАП	ФАП д.Шуваловка	607561, Нижегородская область, Сеченовский муниципальный округ, д.Шуваловка, ул.Кооперативная, д.44			
ФАП	ФАП п.Талызинского совхоза	607572, Нижегородская область, Сеченовский муниципальный округ, п.Талызинского совхоза, ул.Молодежная, д.15			
ФАП	ФАП п.Теплостанский	607560, Нижегородская область, Сеченовский муниципальный округ, п.Теплостанский, ул.Школьная, д.18 Г			
ФАП	ФАП с.Алферьево	607578, Нижегородская область, Сеченовский муниципальный округ, с.Алферьево, ул.Первомайская, д.3 А			
ФАП	ФАП с.Богатиловка	607571, Нижегородская область, Сеченовский муниципальный округ, с.Богатиловка, ул.Краснопартизанская, д.36			
ФАП	ФАП с.Болтинка	607585, Нижегородская область, Сеченовский муниципальный округ, с.Болтинка, ул.Больничная, д.28			
ФАП	ФАП с.Болховское	607579, Нижегородская область, Сеченовский муниципальный округ, с.Болховское, ул.М-Выселки, д.32			

ФАП	ФАП с.Булдаково	607573, Нижегородская область, Сеченовский муниципальный округ, с.Булдаково, ул.Центральная, д.37			
ОВОП	ОВОП с.Васильевка	607584, Нижегородская область, Сеченовский муниципальный округ, с.Васильевка, ул.Колхозная, д.35			
ФАП	ФАП с.Ильинка	607583, Нижегородская область, Сеченовский муниципальный округ, с.Ильинка, ул.Школьная, д.1			
ФАП	ФАП с.Красное	607569, Нижегородская область, Сеченовский муниципальный округ, с.Красное, ул.Молодежная, д.10			
ФАП	ФАП с.Красный Остров	607567, Нижегородская область, Сеченовский муниципальный округ, с.Красный Остров, ул.Советская, д.29			
ФАП	ФАП с.Липовка	607576, Нижегородская область, Сеченовский муниципальный округ, с.Липовка, ул.Школьная, д.56			
ФАП	ФАП с.Мамлейка	607570, Нижегородская область, Сеченовский муниципальный округ, с.Мамлейка, ул.Центральная, д.1			
ФАП	ФАП с.Митин Враг	607563, Нижегородская область, Сеченовский муниципальный округ, с.Митин-Враг, ул.Школьная, д.2 А			
ФАП	ФАП с.Митрополье	607575, Нижегородская область, Сеченовский муниципальный округ, с.Митрополье, ул.Школьная, д.6			
ФАП	ФАП с.Мурзицы	607566, Нижегородская область, Сеченовский муниципальный округ, с.Мурзицы, ул.Кооперативная, д.13			
ФАП	ФАП с.Николаевка	607560, Нижегородская область, Сеченовский			

		муниципальный округ, с.Николаевка, ул.Школьная, д.21 А			
ФАП	ФАП с.Обуховка	607574, Нижегородская область, Сеченовский муниципальный округ, с.Обуховка, ул.Аникина, д.10			
ФАП	ФАП с.Ратово	607565, Нижегородская область, Сеченовский муниципальный округ, с.Ратово, ул.Большая Линия, д.5			
ФАП	ФАП с.Рогожка	607561, Нижегородская область, Сеченовский муниципальный округ, с.Рогожка, ул.Колхозная, д.50			
ФАП	ФАП с.Скрипино	607574, Нижегородская область, Сеченовский муниципальный округ, с.Скрипино, ул.Сельская, д.8			
ФАП	ФАП с.Торговое Талызино	607573, Нижегородская область, Сеченовский муниципальный округ, с.Торговое Талызино, ул.Центральная, д.47			
ФАП	ФАП с.Шемарино	607574, Нижегородская область, Сеченовский муниципальный округ, с.Шемарино, ул.Молодежная, д.4			
ФАП	ФАП с.Ясное	607586, Нижегородская область, Сеченовский муниципальный округ, с.Ясное, ул.Центральная, д.32			
Г.о.Сокольский					
ЦРБ	ГБУЗ НО «Сокольская центральная районная больница»	606670, Нижегородская область, р.п.Сокольское, ул.Докучаева, д.52			
ОВОП	Георгиевский ОВОП	606673, Нижегородская область, Г.о.Сокольский, с.Георгиевское, ул.Луговая д.5			
ОВОП	Пелеговский ОВОП	606681, Нижегородская область; Г.о.Сокольский; с.Пелегово, ул.Школьная, д.13, кв.1			
ФАП	Аксеновский ФАП	606675, Нижегородская область, Г.о.Сокольский,			

		д.Аксеново, д.1			
ФАП	Березовский ФАП	606675, Нижегородская область, Г.о.Сокольский, д.Березово, ул.Школьная, д.1			
ФАП	Боталовский ФАП	606673, Нижегородская область, Г.о.Сокольский, д.Боталово, ул.Центральная, д.15			
ФАП	Бурмакинский ФАП	606673, Нижегородская область, Г.о.Сокольский, д.Хмелевка, д.11, кв.1			
ФАП	Вилежский ФАП	606681, Нижегородская область, Г.о.Сокольский, д.Вилеж, ул.Школьная, д.19, кв.1			
ФАП	Гарский ФАП	606674, Нижегородская область, Г.о.Сокольский, с.Гари, ул.Старые Гари, д.10			
ФАП	Дорофеевский ФАП	606689, Нижегородская область, Г.о.Сокольский, д.Дорофеево, ул.Центральная, д.4, кв.1			
ФАП	Дресвищенский ФАП	606676, Нижегородская область, Г.о.Сокольский, д.Дресвищи, ул.Парковая, д.3			
ФАП	Заболотновский ФАП	606677, Нижегородская область, Г.о.Сокольский, д.Заболотное, ул.Молодежная, д.36			
ФАП	Запашкинский ФАП	606670, Нижегородская область, Г.о.Сокольский, д.Запашка, ул.Почтовая, д.15			
ФАП	Каргинский ФАП	606670, Нижегородская область, Г.о.Сокольский, д.Каргино, ул.Дорожная, д.6			
ФАП	Ковригинский ФАП	606680, Нижегородская область, Г.о.Сокольский, д.Ковригино, ул.Молодежная, д.2			
ФАП	Кореневский ФАП	606670, Нижегородская область, Г.о.Сокольский, д.Коренево, ул.Школьная, д.1			
ФАП	Кудринский ФАП	606679, Нижегородская область, Г.о.Сокольский, д.Кудрино, ул.Поселковая, д.1			

ФАП	Кузнецовский ФАП	606670, Нижегородская область, Г.о.Сокольский, д.Кузнецово, ул.Центральная, д.23			
ФАП	Куртюгский ФАП	606681, Нижегородская область, Г.о.Сокольский, п.Куртюга, ул.Придорожная, д.9, кв.1			
ФАП	Летне-Базовский ФАП	606670, Нижегородская область, Г.о.Сокольский, п.Летняя База, ул.Центральная, д.6, кв.1			
ФАП	Мамонтовский ФАП	606670, Нижегородская область, Г.о.Сокольский, д.Мамонтово, ул.Центральная, д.43			
ФАП	Молчановский ФАП	606677, Нижегородская область, Г.о.Сокольский, д.Молчаново, ул.Центральная, д.17			
ФАП	Мурзинский ФАП	606672, Нижегородская область, Г.о.Сокольский, д.Мурзино, ул.Школьная, д.10			
ФАП	Никольский ФАП	606675, Нижегородская область, Г.о.Сокольский, д.Никольское, ул.Школьная, д.3, кв.2			
ФАП	Пушкаревский ФАП	606680, Нижегородская область, Г.о.Сокольский, д.Пушкарево, ул.Новая, д.16			
ФАП	Селянцевский ФАП	606680, Нижегородская область, Г.о.Сокольский, д.Селянцево, ул.Большое Бухарино, д.24			
ФАП	ФАП п.Лесной	606670, Нижегородская область, Г.о.Сокольский, п.Лесной, ул.Школьная, д.37			
ФАП	Фатеевский ФАП	606674, Нижегородская область, Г.о.Сокольский, д.Фатеево, ул.Восточная, д.4			
Передвижные ФАП					
Сосновский муниципальный округ					
ЦРБ	ГБУЗ НО «Сосновская центральная районная больница»	606170, Нижегородская область, р.п.Сосновское, ул.Профсоюзная, д.24			

УБ	Елизаровская участковая больница	606185, Нижегородская область, Сосновский муниципальный округ, с.Елизарова, ул.Школьная, д.43			
УБ	Рожковская участковая больница стане ФАП с 2020г (в уставе от 2019 г уже ФАП)	606181, Нижегородская область, Сосновский муниципальный округ, с.Рожок, ул.Мира, д.63			
ВА	Селитьбенская врачебная амбулатория	606175, Нижегородская область, Сосновский муниципальный округ, с.Селитьба, ул.Переулок Северный, д.10			
ФАП	Барановский ФАП	606173, Нижегородская область, Сосновский муниципальный округ, с.Бараново, ул.Молодежная, д.25			
ФАП	БогдановскийФАП	606185, Нижегородская область, Сосновский муниципальный округ, д.Богданово, ул.Молодежная, д.6			
ФАП	Венецкий ФАП	606183, Нижегородская область, Сосновский муниципальный округ, с.Венец, ул.Школьная, д.1, помещение 1			
ФАП	Вилейский ФАП	606183, Нижегородская область, Сосновский муниципальный округ, д.Вилейка, ул.Центральная, д.61			
ФАП	Виткуловский ФАП	606191, Нижегородская область, Сосновский муниципальный округ, с.Виткулово, ул.Белова, д.35а			
ФАП	Волчихинский ФАП	606177, Нижегородская область, Сосновский муниципальный округ, д.Волчиха, ул.Ленина, д.1б			
ФАП	Глядковский ФАП	606170, Нижегородская область, Сосновский муниципальный округ, с.Глядково, ул.Ворошилова, д.52, кв.1			
ФАП	Давыдковский ФАП	606172, Нижегородская область, Сосновский муниципальный округ,			

		с.Давыдково, ул.Центральная, д.14, помещ.1			
ФАП	Крутецкий ФАП	606184, Нижегородская область, Сосновский муниципальный округ, с.Крутые, ул.Школьная, д.21 Б, помещ.2			
ФАП	Лесуновский ФАП	606180, Нижегородская область, Сосновский муниципальный округ, с.Лесуново, пер.Никольский, д.2			
ФАП	Малаховский ФАП	606186, Нижегородская область, Сосновский муниципальный округ, д.Малахово, ул.Совхозная, д.7, помещ.2			
ФАП	Матюшевский ФАП	606170, Нижегородская область, Сосновский муниципальный округ, с.Матюшево, ул.Младенцева, д.1а			
ФАП	Николаевский ФАП	606182, Нижегородская область, Сосновский муниципальный округ, с.Николаевка, ул.Школьная, д.16			
ФАП	Панинский ФАП	606187, Нижегородская область, Сосновский муниципальный округ, с.Панино, ул.Советская, д.56, помещ.1			
ФАП	Рыльковский ФАП	606182, Нижегородская область, Сосновский муниципальный округ, д.Рыльково, ул.Школьная, д.7, помещ.3			
ФАП	Созоновский ФАП	606177, Нижегородская область, Сосновский муниципальный округ, с.Созоново, ул.Калинина, д.51а			
ФАП	Суруловский ФАП	606177, Нижегородская область, Сосновский муниципальный округ, с.Сурулово, ул.Новая, д.13, кв.20			
ФАП	Яковский ФАП	606174, Нижегородская область, Сосновский			

		муниципальный округ, с.Яковское, ул.Молодежная, д.19, кв.3			
Тонкинский муниципальный округ					
ЦРБ	ГБУЗ НО «Тонкинская центральная районная больница»	606970, Нижегородская область, р.п.Тонкино, ул.Больничная, д.1 А			
ФАП	Бердниковский ФАП	606972, Нижегородская область, Тонкинский муниципальный округ, с.Бердники, ул.Труда, д.72			
ФАП	Большезеленолужский ФАП	606974, Нижегородская область, Тонкинский муниципальный округ, д.Большие Зеленые луга, ул.Луговая, д.10			
ФАП	Большеларионовский ФАП	606970, Нижегородская область, Тонкинский муниципальный округ, д.Б.Ларионово, ул.Молодежная, д.3			
ФАП	Большесидоровский ФАП	606970, Нижегородская область, Тонкинский муниципальный округ, д.Большое Сидорово, ул.Специалистов, д.5			
ФАП	Большесодомовский ФАП	606981, Нижегородская область, Тонкинский муниципальный округ, с.Большое Содомово, ул.Школьная, д.8			
ФАП	Ваинский ФАП	606970, Нижегородская область, Тонкинский муниципальный округ, д.Вая, д.58, пом.1			
ФАП	Восточноегоровский ФАП	606972, Нижегородская область, Тонкинский муниципальный округ, д.Восточное Егоровское, д.31 А			
ФАП	Вязовский ФАП	606973, Нижегородская область, Тонкинский муниципальный округ, с.Вязовка, ул.Советская, д.53 А			
ФАП	Кодочиговский ФАП	606974, Нижегородская область, Тонкинский муниципальный округ, с.Кодочиги, ул.Заречная, д.3, пом.1			

ФАП	Пакалевский ФАП	606982, Нижегородская область, Тонкинский муниципальный округ, с.Пакали, ул.Центральная, д.51 Б			
ФАП	Пахутинский ФАП	606981, Нижегородская область, Тонкинский муниципальный округ, с.Пахутино, ул.Молодежная, д.20 А			
ФАП	Полянский ФАП	606982, Нижегородская область, Тонкинский муниципальный округ, с.Полянское, ул.Центральная, д.2, пом.1			
ФАП	Степановский ФАП	606982, Нижегородская область, Тонкинский муниципальный округ, д.Степановское, ул.Центральная, д.4			
ФАП	Трошковский ФАП	606981, Нижегородская область, Тонкинский муниципальный округ, д.Трошково, ул.Центральная, д.30			
ФАП	Чердаковский ФАП	606981, Нижегородская область, Тонкинский муниципальный округ, д.Чердаки, д.62			
Передвижные ФАП					
Тоншаевский муниципальный округ					
ЦРБ	ГБУЗ НО «Тоншаевская центральная районная больница»	606950, Нижегородская область, Тоншаевский муниципальный округ, р.п.Тоншаево, ул.Заречная, д.2			
ГБ	Пижемская городская больница	606930, Нижегородская область, Тоншаевский муниципальный округ, р.п.Пижма, ул.Калинина, д.10			
УБ	Буреполомская участковая больница	606935, Нижегородскаяобласть, Тоншаевский муниципальный округ, п.Буреполом, ул.Больничная, д.15			
УБ	Ошминская участковая больница	606961, Нижегородская область, Тоншаевский муниципальный округ, с.Ошминское,			

		ул.Центральная, д.36 А			
ФАП	Арбинский ФАП	606950, Нижегородская область, Тоншаевский муниципальный округ, п.Лесоучастка Арбинский, ул.Центральная, д.11, пом.3			
ФАП	Б-Ашкатский ФАП	606950, Нижегородская область, Тоншаевский муниципальный округ, д.Большие Ашкаты, ул.Большеашкатская, д.20			
ФАП	Березятский ФАП	606950, Нижегородская область, Тоншаевский муниципальный округ, д.Березята, ул.Центральная, д.36, пом.2			
ФАП	Кодочиговский ФАП	606950, Нижегородская область, Тоншаевский муниципальный округ, д.Кодочиги, ул.Центральная, д.1, пом.1			
ФАП	Кувербский ФАП	606950, Нижегородская область, Тоншаевский муниципальный округ, д.Куверба, ул.Центральная, д.11 А, пом.2			
ФАП	Ложкинский ФАП	606950, Нижегородская область, Тоншаевский муниципальный округ, с.Вякшенер, ул.Центральная, д.19, пом.1			
ФАП	Ломовский ФАП	606950, Нижегородская область, Тоншаевский муниципальный округ, д.Ширта, ул.Молодежная, д.26, пом.1			
ФАП	Малокаменский ФАП	606950, Нижегородская область, Тоншаевский муниципальный округ, д.Гагаринское, ул.Центральная, д.22, пом.3			

ФАП	Одошнурский ФАП	606935, Нижегородская область, Тоншаевский муниципальный округ, д.Одошнур, ул.Центральная, д.25, пом.1			
ФАП	Охтарский ФАП	606950, Нижегородская область, Тоншаевский муниципальный округ, д.Сухой Овраг, ул.Гаражная, д.2, пом.2			
ФАП	Ошарский ФАП	606940, Нижегородская область, Тоншаевский муниципальный округ, п.Кировский, ул.Центральная, д.3, пом.1			
ФАП	Ромачинский ФАП	606950, Нижегородская область, Тоншаевский муниципальный округ, д.Ромачи, пер.Клубный, д.9а, пом.1			
ФАП	Увийский ФАП	606950, Нижегородская область, Тоншаевский муниципальный округ, д.Большие Селки, ул.Школьная, д.16, пом.1			
ФАП	Шайгинский ФАП	606940, Нижегородская область, Тоншаевский муниципальный округ, р.п.Шайгино, ул.Вокзальная, д.51			
ФАП	Шерстковский ФАП	606950, Нижегородская область, Тоншаевский муниципальный округ, п.Шерстки, ул.Железнодорожная, д.4а, пом.1			
ФАП	Южный ФАП	606950, Нижегородская область, Тоншаевский муниципальный округ, п.Южный, ул.Центральная, д.12, пом.2			
Уренский муниципальный округ					
ЦРБ	ГБУЗ НО «Уренская центральная районная больница»	606800, Нижегородская область, г.Урень; ул.Ленина, д.61			
УБ	Арьевская участковая больница	606819, Нижегородская область, Уренский муниципальный округ, р.п.Арья, ул.Юбилейная,			

		д.22			
УБ	Устанская участковая больница	606822, Нижегородская область, Уренский муниципальный округ, п.Уста, ул.Мира, д.6а			
УБ	Карпунихинская участковая больница	606813, Нижегородская область, Уренский муниципальный округ, с.Карпуниха, ул.Больничная, д.6а			
ФАП	Атазинский ФАП	606819, Нижегородская область, Уренский муниципальный округ, с.Атазик, ул.Школьная, д.1			
ФАП	Б.Арьевский ФАП	606800, Нижегородская область, Уренский муниципальный округ, д.Б.Арья, ул.Колхозная, д.44			
ФАП	Б.Горевский ФАП	606811, Нижегородская область, Уренский муниципальный округ, д.Б.Горево, ул.Советская, д.12			
ФАП	Б.Елховский ФАП	606807, Нижегородская область, Уренский муниципальный округ, д.Б.Елховский, ул.Центральная, д.45			
ФАП	Б.Козлянский ФАП	606813, Нижегородская область, Уренский муниципальный округ, д.Б.Козляна, ул.Новая, д.3			
ФАП	Б.Красногорский ФАП	606816, Нижегородская область, Уренский муниципальный округ, с.Б.Красногор, ул.Советская, д.1			
ФАП	Б.Лопатинский ФАП	606800, Нижегородская область, Уренский муниципальный округ, д.Б.Лопатино, ул.Первомайская, д.3 а			
ФАП	Б.Непряхинский ФАП	606827, Нижегородская область, Уренский муниципальный округ, д.Б.Непряхино, ул.Школьная, д.1			

ФАП	Б.Песочнинский ФАП	606806, Нижегородская область, Уренский муниципальный округ, д.Б.Песочное, ул.Центральная, д.40			
ФАП	Б.Терсенский ФАП	606800, Нижегородская область, Уренский муниципальный округ, д.Б.Терсень, ул.Мира, д.3			
ФАП	Ворошиловский ФАП	606818, Нижегородская область, Уренский муниципальный округ, д.Б.Никитино, ул.Молодежная, д.13, кв.2			
ФАП	Вязовский ФАП	606800, Нижегородская область, Уренский муниципальный округ, д.Вязовая, ул.Школьная, д.1			
ФАП	Карповский ФАП	606800, Нижегородская область, Уренский муниципальный округ, с.Карпово, ул.Центральная, д.48			
ФАП	Ломовский ФАП	606822, Нижегородская область, Уренский муниципальный округ, д.Ломы, ул.Комсомольская, д.2, кв.2			
ФАП	Минеевский ФАП	606809, Нижегородская область, Уренский муниципальный округ, д.Минеево, ул.Репина, д.14			
ФАП	Обходский ФАП	606823, Нижегородская область, Уренский муниципальный округ, пос.Обход, ул.Ленина, д.9			
ФАП	Семеновский ФАП	606821, Нижегородская область, Уренский муниципальный округ, с.Семеново, ул.Школьная, д.4			
ФАП	Темтовский ФАП	606824, Нижегородская область, Уренский муниципальный округ, с.Темта, ул.Грязнова, д.22 А			

ФАП	Титковский ФАП	606806, Нижегородская область, Уренский муниципальный округ, д.Титкова, ул.Мира, д.11			
ФАП	Тулажский ФАП	606822, Нижегородская область, Уренский муниципальный округ, д.Тулага, ул.Комсомольская, д.8, кв.2			
ФАП	Широковский ФАП	606829, Нижегородская область, Уренский муниципальный округ, д.Широково, д.50			
Г.о.г.Чкаловск					
ЦРБ	ГБУЗ НО «Чкаловская центральная районная больница»	606540, Нижегородская область, г.Чкаловск, ул.Суворова, д.30			
ГБ	Катунская больница	606545, Нижегородская область, Г.о.г.Чкаловск, п.Катунки, ул.Набережная, д.41			
УБ	Новинская участковая больница	606546, Нижегородская область, Г.о.г.Чкаловск, с.Новинки, ул.Кооперативная, д.6			
УБ	Пуреховская участковая больница	606552, Нижегородская область, Г.о.г.Чкаловск, с.Пурех, ул.Ленина, д.9			
ВА	Чистовская врачебная амбулатория	606549, Нижегородская область, Г.о.г.Чкаловск, п.Чистое, ул.Лесозаводская, д.7			
ВА	Котельницкая врачебная амбулатория	606545, Нижегородская область, Г.о.г.Чкаловск, д.Котельницы, ул.Колхозная, д.6			
ФАП	Андреевский ФАП	606552, Нижегородская область, Г.о.г.Чкаловск, д.Андреево, д.31			
ФАП	Беловский ФАП	606548, Нижегородская область, Г.о.г.Чкаловск, д.Белое, ул.Центральная, д.59			
ФАП	Вершиловский ФАП	606553, Нижегородская область, Г.о.г.Чкаловск, с.Вершилово, ул.Молодежная, д.2			
ФАП	Высоковский ФАП	606549, Нижегородская область, Г.о.г.Чкаловск, д.Высокая, ул.Школьная, д.4			

ФАП	Железовский ФАП	606547, Нижегородская область, Г.о.г.Чкаловск, д.Железово, ул.Центральная, д.42			
ФАП	Кузнецовский ФАП	606549, Нижегородская область, Г.о.г.Чкаловск, д.Кузнецово, ул.Алексеева, д.2			
ФАП	Сицкий ФАП	606554, Нижегородская область, Г.о.г.Чкаловск, д.Сицкое, ул.Парковая, д.7			
ФАП	Соломатовский ФАП	606547, Нижегородская область, Г.о.г.Чкаловск, д.Соломаты, ул.Советская, д.25			
Передвижные ФАП					
Шарангский муниципальный округ					
ЦРБ	ГБУЗ НО «Шарангская центральная районная больница»	606840, Нижегородская область, Шарангский муниципальный округ, р.п.Шаранга, ул.Медицинская, д.1, пом.1			
ФАП	Б.Рудкинский ФАП	606847, Нижегородская область, Шарангский муниципальный округ, с.Большая Рудка, ул.Свободы, д.12а			
ФАП	Б.Устинский ФАП	606840, Нижегородская область, Шарангский муниципальный округ, с.Большое Устинское, ул.Набережная, д.3			
ФАП	Кугланурский ФАП	606840, Нижегородская область, Шарангский муниципальный округ, с.Кугланур, ул.Заречная, д.1			
ФАП	Кушнурский ФАП	606857, Нижегородская область, Шарангский муниципальный округ, с.Кушнур, ул.Центральная, д.33			
ФАП	Красновский ФАП	606857, Нижегородская область, Шарангский муниципальный округ, д.Преображенка, д.13			
ФАП	Пестовский ФАП	606840, Нижегородская область, Шарангский муниципальный округ, д.Пестово,			

		ул.Центральная, д.54			
ФАП	Роженцовский ФАП	606840, Нижегородская область, Шарангский муниципальный округ, с.Роженцово, ул.Учительская, д.17			
ФАП	Поздеевский ФАП	606840, Нижегородская область, Шарангский муниципальный округ, д.Поздеево, д.80			
ФАП	Красногорский ФАП	606840, Нижегородская область, Шарангский муниципальный округ, пос.Красная Горка, ул.Коммунистическая, д.6			
ФАП	Ермолинский ФАП	606840, Нижегородская область, Шарангский муниципальный округ, д.Ермолино, д.17			
ФАП	Старорудкинский ФАП	606847, Нижегородская область, Шарангский муниципальный округ, с.Старая Рудка, ул.Колхозная, д.2			
ФАП	Щекотовский ФАП	606840, Нижегородская область, Шарангский муниципальный округ, д.Щекотово, д.45			
ФАП	Черномужский ФАП	606840, Нижегородская область, Шарангский муниципальный округ, д.Черномуж, ул.Колхозная, д.1а			
ФАП	Мосуновский ФАП	606840, Нижегородская область, Шарангский муниципальный округ, д.Мосуново, ул.Колхозная, д.1а, помещение 1			
ФАП	Лоскутовский ФАП	606840, Нижегородская область, Шарангский муниципальный округ, д.Туманка, ул.Молодежная, д.1			
ФАП	Щенниковский ФАП	606840, Нижегородская область, Шарангский муниципальный округ, с.Щенники, ул.Центральная, д.41а			

ФАП	Астанчургский ФАП	606840, Нижегородская область, Шарангский муниципальный округ, д.Астанчурга, ул.Главная, д.57			
Шатковский муниципальный округ					
ЦРБ	ГБУЗ НО «Шатковская центральная районная больница»	607700, Нижегородская область, Шатковский муниципальный округ, р.п.Шатки, ул.Заречная, д.4			
ГБ	Лесогорская больница	607710, Нижегородская область, Шатковский муниципальный округ, р.п.Лесогорск, ул.Советская, д.1			
ВА	Костянская сельская врачебная амбулатория	607718, Нижегородская область, Шатковский муниципальный округ, с.Костянка, ул.Школьная, д.1			
ВА	Красноборская сельская врачебная амбулатория	607719, Нижегородская область, Шатковский муниципальный округ, с.Красный Бор, ул.Центральная, д.51а			
ВА	Шараповская сельская врачебная амбулатория	607704, Нижегородская область, Шатковский муниципальный округ, с.Шарапово, ул.Строительная, д.1			
ВА	Архангельская сельская врачебная амбулатория	607707, Нижегородская область, Шатковский муниципальный округ, с.Архангельское, ул.1 Мая, д.1			
ВА	Светлогорская сельская врачебная амбулатория	607713, Нижегородская область, Шатковский муниципальный округ, п.Светлогорск, ул.Ленина, д.15			
ФАП	Алемаевский ФАП	607717, Нижегородская область, Шатковский муниципальный округ, с.Алемаево, ул.Каменка, д.2а			
ФАП	Б-Майданский ФАП	607715, Нижегородская область, Шатковский муниципальный округ, п.Свободный Труд, ул.Садовая, д.3			

ФАП	Б-Печерский ФАП	607728, Нижегородская область, Шатковский муниципальный округ, с.Большие Печерки, ул.Центральная, д.57б			
ФАП	В-Вражский ФАП	607703, Нижегородская область, Шатковский муниципальный округ, с.Великий Враг, ул.Свердлова, д.29			
ФАП	Вечкусовский ФАП	607718, Нижегородская область, Шатковский муниципальный округ, с.Вечкусово, ул.Верхняя, д.39, кв.1			
ФАП	Выползовский ФАП	607704, Нижегородская область, Шатковский муниципальный округ, с.Выползово, ул.Молодежная, д.14			
ФАП	Елховский ФАП	607710, Нижегородская область, Шатковский муниципальный округ, с.Елховка, ул.Советская, д.10			
ФАП	Калапинский ФАП	607706, Нижегородская область, Шатковский муниципальный округ, с.Калапино, ул.Молодежная, д.29			
ФАП	Кержемокский ФАП	607715, Нижегородская область, Шатковский муниципальный округ, с.Кержемок, ул.Мира, д.14 в			
ФАП	Ключищинский ФАП	607710, Нижегородская область, Шатковский муниципальный округ, с.Ключищи, ул.Центральная, д.54			
ФАП	Коринский ФАП	607700, Нижегородская область, Шатковский муниципальный округ, с.Корино, ул.Центральная, д.20			
ФАП	Крутецкий ФАП	607711, Нижегородская область, Шатковский муниципальный округ, д.Крутец, ул.Запрудная, д.4			
ФАП	Мисюрихинский ФАП	607715, Нижегородская область, Шатковский			

		муниципальный округ, д.Трянгуши, ул.Центральная, д.43			
ФАП	Нелединский ФАП	607718, Нижегородская область, Шатковский муниципальный округ, с.Нелединo, пер.Учительский, д.8			
ФАП	Н-Иванцевский ФАП	607702, Нижегородская область, Шатковский муниципальный округ, с.Новое-Иванцево, ул.60 лет СССР, д.46, кв.1			
ФАП	Новинский ФАП	607705, Нижегородская область, Шатковский муниципальный округ, с.Новое, ул.Школьная, д.4			
ФАП	Пановский ФАП	607714, Нижегородская область, Шатковский муниципальный округ, с.Паново, ул.Советская, д.24			
ФАП	Пасьяновский ФАП	607712, Нижегородская область, Шатковский муниципальный округ, с.Пасьяново, ул.Молодежная, д.54			
ФАП	Понетаевский ФАП	607711, Нижегородская область, Шатковский муниципальный округ, с.Понетаевка, ул.Советская, д.40			
ФАП	Починковский ФАП	607717, Нижегородская область, Шатковский муниципальный округ, с.Путятино, ул.9 Мая, д.4			
ФАП	Ратмановский ФАП	607714, Нижегородская область, Шатковский муниципальный округ, д.Ратманово, ул.Мира, д.33			
ФАП	Силинский ФАП	607705, Нижегородская область, Шатковский муниципальный округ, с.Силино, ул.Советская, д.47			
ФАП	Смирновский ФАП	607717, Нижегородская область, Шатковский муниципальный округ, с.Смирново, ул.Молодежная, д.3, кв.1			

ФАП	Сосновоборский ФАП	607705, Нижегородская область, Шатковский муниципальный округ, пос.Сосновый Бор, ул.Лесная д.6, кв.3			
ФАП	Спасский ФАП	607725, Нижегородская область, Шатковский муниципальный округ, с.Спасское, ул.60 лет Октября, д.2			
ФАП	Ст-Иванцевский ФАП	607702, Нижегородская область, Шатковский муниципальный округ, с.Старое Иванцево, ул.Микромуниципальный округ, д.10			
ФАП	Хиринский ФАП	607713, Нижегородская область, Шатковский муниципальный округ, с.Хирино, ул.К. Маркса, д.23			
ФАП	Чапарский ФАП	607704, Нижегородская область, Шатковский муниципальный округ, д.Чапары, ул.Мира, д.80			
ФАП	Чистопольский ФАП	607710, Нижегородская область, Шатковский муниципальный округ, п.Чистое Поле, ул.Лесная, д.3			
ФАП	Языковский ФАП	607702, Нижегородская область, Шатковский муниципальный округ, д.Языково, ул.Молодежная, д.5			
Передвижные ФАП					
Г.о.г.Шпхунья					
ЦРБ	ГБУЗ НО «Шахунская центральная районная больница»	606910, Нижегородская область, г.Шахунья, ул.Революционная, д.34а	ЦРБ	1, 2	18
УБ	Хмелевицкая больница	606921, Нижегородская область, Г.о.г.Шпхунья, с.Хмелевицы, ул.Больничная, д.18	Хмелевицы	Автобусы Шахунья - АндриановоШахунья - ВахтанШахунья - ИзвалШахунья - СвечаШахунья - СоромотнаяШахунья - Сява	500
ГБ	Сявская больница	606903, Нижегородская область, Г.о.г.Шпхунья, р.п.Сява, ул.Кирова, д.6	Центр	Автобусы Шахунья - Сява	325
ГБ	Вахтанская больница	606900, Нижегородская область, Г.о.г.Шпхунья, р.п.Вахтан, ул.Карповская, д.20			

ФАП	ФАП д.Большая Музя	606584, Нижегородская область, Г.о.г.Шпхунья, д.Большая Музя, ул.Центральная, д.23	Большая Музя	Автобусы Шахунья - ВахтанШахунья - Сява	230
ФАП	ФАП с.Верховское	606831, Нижегородская область, Г.о.г.Шпхунья, с.Верховское, ул.Дорожная, д.3, пом.1	Верховское	Автобусы Верховское - ШахуньяШахунья - ВахтанШахунья - Сява	94
ФАП	ФАП д.Туманино	606154, Нижегородская область, Г.о.г.Шпхунья, д.Туманино, ул.Молодежная, д.17			181
ФАП	ФАП с.Черное	606823, Нижегородская область, Г.о.г.Шпхунья, с.Чёрное, ул.Октябрьская, д.18	село Черное		
ФАП	ФАП д.Мартяхино	606910, Нижегородская область, Г.о.г.Шпхунья, д.Мартяхино, ул.Школьная, д.12, помещение 4	Мартяхино		111
ФАП	ФАП п.Комсомольский	606910, Нижегородская область, Г.о.г.Шпхунья, пос.Комсомольский, ул.Центральная, д.1, помещение 1	Лужайки	Автобусы Шахунья - НикитихаШахунья - Чёрное	317
ФАП	ФАП д.Большая Свеча	606775, Нижегородская область, Г.о.г.Шпхунья, д.Большая Свеча, ул.Центральная, д.33, помещение № 1			
ФАП	ФАП д.Фадька	606910, Нижегородская область, Г.о.г.Шпхунья, д.Фадька, пер.Речной, д.6, помещение № 2-5			
ФАП	ФАП д.Петрово	606910, Нижегородская область, Г.о.г.Шпхунья, д.Петрово, ул.Победы, д.7			
ФАП	ФАП д.Красногор	606910, Нижегородская область, Г.о.г.Шпхунья, д.Красногор, ул.Центральная, д.9 А			
ФАП	ФАП д.Малиновка	606910, Нижегородская область, Г.о.г.Шпхунья, д.Малиновка, ул.Центральная, д.1, помещение 2			
ФАП	ФАП д.Акаты	606910, Нижегородская область, Г.о.г.Шпхунья, д.Акаты, ул.Новая, д.10			

ФАП	ФАП с.Большое Широкое	606368, Нижегородская область, Г.о.г.Шпхунья, с.Большое Широкое, ул.Молодежная, д.4, пом.№ 4			
ФАП	ФАП д.Никитиха	606910, Нижегородская область, Г.о.г.Шпхунья, д.Никитиха, ул.Центральная, д.74 А, пом.№ 21, 22			
ФАП	ФАП п.Лужайки	606766, Нижегородская область, Г.о.г.Шпхунья, п.Лужайки, ул.Школьная, д.1 Б			
ФАП	ФАП д.Андрианово	606910, Нижегородская область, Г.о.г.Шпхунья, д.Андрианово, ул.Центральная, д.2			
ФАП	ФАП д.Щербаж	606910, Нижегородская область, Г.о.г.Шпхунья, д.Щербаж, ул.Новая, д.14			
ФАП	ФАП д.Ильинки	606910, Нижегородская область, Г.о.г.Шпхунья, д.Ильинки, ул.Ильинкинская, д.14, помещение 1			
г.о.г. Арзамас					
ГБ	ГБУЗ НО «Центральная городская больница г.Арзамаса»	607221, Нижегородская область, г.Арзамас, ул.Зеленая, д.2	ЦГД Дубки	А-4 (Рикор - Хозяйствено-строительная база Дока), А-6 (Рикор - Новая), А-7 (Рикор - Медсанчасть АПЗ), А-8 (Виадук - Медсанчасть АПЗ)	222 м
поликлиника 1	поликлиника 1	607223, Нижегородская область, г.Арзамас, ул.Ступина, д.15 А	Площадь Пушкина	А-2 (Пол-ка 2 - Пол-ка 2), А-4 (Рикор - Хозяйствено-строительная база Дока), А-9 (Энтузиастов - Соборная Пл.), А-14 (Соборная Пл. - Соборная Пл.)	210 м
Здравпункт	Здравпункт				
поликлиника 2	поликлиника 2	607230, Нижегородская область, г.Арзамас, Комсомольский бульвар, д.11	Поликлиника №2	А-2 (Пол-ка 2 - Пол-ка 2)	78 м
поликлиника 3	поликлиника 3	607220, Нижегородская область, г.Арзамас, ул.9 мая, д.2 Г	Машиностроительный завод	А-2 (Пол-ка 2 - Пол-ка 2)	98 м
поликлиника 4	поликлиника 4	607232, Нижегородская область, г.Арзамас, ул.Победы, д.3 Б	Рикор	А-4 (Рикор - Хозяйствено-строительная база Дока), А-6 (Рикор - Новая), А-7 (Рикор - Медсанчасть АПЗ), А-8 (Виадук - Медсанчасть АПЗ)	70 м
Здравпункт	Здравпункт				
детская поликлиника:	детская поликлиника	607226, Нижегородская область, г.Арзамас, ул.Кирова, д.49 А	Больница им.Владимирского	А-3 (Пол-ка 2 - Пол-ка 2), А-4 (Рикор - Хозяйствено-строительная база Дока), А-10 (Медицинское училище - Энтузиастов), А-10а (Медицинское училище - Школа № 17), А-14а (Медицинское училище - Медицинское училище)	106 м

Здравпункт	Здравпункт	607223, Нижегородская область, г.Арзамас, ул.К.Маркса, д.16	Медицинское училище	3 Поликлиника №2 → Поликлиника №2 4 Хозяйственно-строительная база Дока → Рикор 5 Короленко → ФОК Чемпион 10 Медицинское училище → Энтузиастов 10а Медицинское училище → Школа №17 11 Медицинское училище → Пос. Высокая Гора 12 Соборная пл. → ПМС-73 14а Медицинское училище → Медицинское училище	274 м
Здравпункт	Здравпункт	607230, Нижегородская область, г.Арзамас, ул.Парковая, д.16/1	Рынок Славянский	2 Поликлиника №2 → Поликлиника №2 3 Поликлиника №2 → Поликлиника №2 8 Виадук → Медсанчасть АПЗ	163 м
Здравпункт	Здравпункт	607220, Нижегородская область, г.Арзамас, ул.Свободы, д.28	пл. Пушкина	2Поликлиника №2 → Поликлиника №23Поликлиника №2 → Поликлиника №24Хозяйственно-строительная база Дока → Рикор9Соборная пл. → Энтузиастов10Медицинское училище → Энтузиастов10аМедицинское училище → Школа №1714Соборная пл. → Соборная пл.14аМедицинское училище → Медицинское училище	200 м
Здравпункт	Здравпункт	607227, Нижегородская область, г.Арзамас, ул.Калинина, д.13а	Политехнический институт	6 Новая → Рикор	142 м

Здравпункт	Здравпункт	607223, Нижегородская область, г.Арзамас, ул.Красной милиции, д.9	Соборная пл.	1 Хозяйственно-строительная база Дока → Автоколонна 2 Поликлиника №2 → Поликлиника №2 4 Хозяйственно-строительная база Дока → Рикор 5 Короленко → ФОК Чемпион 7 Рикор → Медсанчасть АПЗ 9 Соборная пл. → Энтузиастов 10 Медицинское училище → Энтузиастов 10а Медицинское училище → Школа №17 11 Медицинское училище → Пос. Высокая Гора 12 Соборная пл. → ПМС-73 14 Соборная пл. → Соборная пл. 117 Автостанция Арзамас → Каменка 120 Автостанция Арзамас → Горького	350 м
Здравпункт	Здравпункт	607221, Нижегородская область, г.Арзамас, ул.Семашко, д.21	Семашко	11 Медицинское училище → Пос. Высокая Гора	300 м
Здравпункт	Здравпункт	607224, Нижегородская область, г.Арзамас, ул.Нижегородская, д.3а	Магазин Магнит	5 Короленко → ФОК Чемпион	204 м
Здравпункт	Здравпункт	607228, Нижегородская область, г.Арзамас, пр.Ленина, д.206а	проспект Ленина	1Хозяйственно-строительная база Дока → Автоколонна4Хозяйственно-строительная база Дока → Рикор6Рикор → Новая12Соборная пл. → ПМС-73645Автовокзал Щербинки → Пролетарская652Автовокзал Щербинки → Пролетарская	261 м
Здравпункт	Здравпункт	607220, Нижегородская область, г.Арзамас, ул.Пушкина, д.138/1	Лицей	8 Виадук → Медсанчасть АПЗ	150 м

Здравпункт	Здравпункт	607230, Нижегородская область, г.Арзамас, ул.Горького, д.56	Горького	1 Хозяйственно-строительная база Дока → Автоколонна 5 Короленко → ФОК Чемпион 7 Рикор → Медсанчасть АПЗ 12 Соборная пл. → ПМС-73 645 Автовокзал Щербинки → Пролетарская 652 Автовокзал Щербинки → Пролетарская	800 м
Здравпункт	Здравпункт	607233, Нижегородская область, г.Арзамас, ул.11 микрорайон, д.11	Школа	2 Поликлиника №2 → Поликлиника №2 3 Поликлиника №2 → Поликлиника №2 4 Хозяйственно-строительная база Дока → Рикор 14 Соборная пл. → Соборная пл. 14а Медицинское училище → Медицинское училище	400 м
Здравпункт	Здравпункт	607222, Нижегородская область, г.Арзамас, ул.9 Мая, д.29	Новая	6 Рикор → Новая	450 м
Здравпункт	Здравпункт	607220, Нижегородская область, г.Арзамас, ул.Жуковского, д.8	Парковая	2 Поликлиника №2 → Поликлиника №2 3 Поликлиника №2 → Поликлиника №2 8 Виадук → Медсанчасть АПЗ	250 м
Здравпункт	Здравпункт	607260, Нижегородская область, г.Арзамас, микрорайон Кирилловский, ул.Центральная, д.4	Школа №17	10а Медицинское училище → Школа №17	100 м

Здравпункт	Здравпункт	607222, Нижегородская область, г.Арзамас, ул.Красный путь, д.46а	Торговый ряд Арзамасский (ул. Красный Путь)	1Хозяйственно-строительная база Дока → Автоколонна4Хозяйственно-строительная база Дока → Рикор12Соборная пл. → ПМС-73123Автостанция Арзамас → Ломовка126Автостанция Арзамас → Пошатово148Автостанция Арзамас → Меньщиково149Автостанция Арзамас → Наумовка645Автовокзал Щербинки → Пролетарская652Автовокзал Щербинки → Пролетарская	80 м
Здравпункт	Здравпункт	607222, Нижегородская область, г.Арзамас, ул.Горького, д.29	Горького	1 Хозяйственно-строительная база Дока → Автоколонна 5 Короленко → ФОК Чемпион 7 Рикор → Медсанчасть АПЗ 12 Соборная пл. → ПМС-73 645 Автовокзал Щербинки → Пролетарская 652 Автовокзал Щербинки → Пролетарская	200 м
Здравпункт	Здравпункт	607223, Нижегородская область, г.Арзамас, ул.Ступина, д.3	ДК Темп	2 Поликлиника №2 → Поликлиника №2 3 Поликлиника №2 → Поликлиника №2 4 Хозяйственно-строительная база Дока → Рикор 9 Соборная пл. → Энтузиастов 10 Медицинское училище → Энтузиастов 10а Медицинское училище → Школа №17 14 Соборная пл. → Соборная пл. 14а Медицинское училище → Медицинское училище	350 м
Здравпункт	Здравпункт	607224, Нижегородская область, г.Арзамас, ул.9	ТЦ Оранж	2 Поликлиника №2 → Поликлиника №2	400 м

		Мая, д.6			
Здравпункт	Здравпункт	607220, Нижегородская область, г.Арзамас, ул.Солнечная, д.10	Рынок Ивановский	2Поликлиника №2 → Поликлиника №24Разъезд 408-й километр → База ДОКА119 Автостанция Арзамас→Казаково 124 Автостанция Арзамас →Бебяево125 Автостанция Арзамас→Пешелань143 Автостанция Арзамас → Березовка	350 м
Здравпункт	Здравпункт	607228, Нижегородская область, г.Арзамас, ул.Ленина, д.200	ТЦ Плаза	1 Автоколонна → Хозяйственно-строительная база Дока 4 Рикор → Хозяйственно-строительная база Дока 6 Рикор → Новая 12 Соборная пл. → ПМС-73 123 Автостанция Арзамас→Посёлок Ломовка 126 Автостанция Арзамас→Пошатово 148 Автостанция→ Арзамас Меньщиково 645 Пролетарская → Автовокзал Щербинки 652 Пролетарская → Автовокзал Щербинки	310 м
Здравпункт	Здравпункт	607227, Нижегородская область, г.Арзамас, ул.Жуковского, д.2	Улица Жуковского	3 Поликлиника №2 → Поликлиника №2 4 Хозяйственно-строительная база Дока → Рикор	100 м
Здравпункт	Здравпункт				
ГБ	ГБУЗ НО «Арзамасская городская больница №1»	607220, Нижегородская область, г.Арзамас, ул.50 лет ВЛКСМ, д.21	Медсанчасть АПЗ	7 Рикор → Медсанчасть АПЗ 8 Виадук → Медсанчасть АПЗ	250 м
г.о.г. Дзержинск					
ГБ	ГБУЗ НО «Городская больница № 2 г.Дзержинска»	606026, Нижегородская область, г.Дзержинск, пер.Западный, д.1	Больница №2	22, Тл-5	370 м
поликлиника 1	поликлиника 1	606002, Нижегородская область, г.Дзержинск, ул.Красноармейская, д.8а	ТК Порт Уют	4, 5, 104, т-115, 9, 10, 25	200 м
поликлиника 2	поликлиника 2	606029, Нижегородская область, г.Дзержинск, пр-т Циолковского, д.55	Поликлиника №2	1, 3, 6 ,8, 22, 28, 33, т-212, 26, 30, 307, 401к, тл-3, тл-4	80 м
ВФ диспансер	Врачебно-физкультурный диспансер	606002, Нижегородская область, г.Дзержинск, пр-	Магазин Свердловец	15, 28, 33, 104, т-115	250 м

		т Свердлова, д.31 В			
ГБ	ГБУЗ НО «Городская больница № 7 г.Дзержинска»	606033, Нижегородская область, г.Дзержинск, ул.Пушкинская, д.32а	Госпиталь ветеранов войны	307. Тл-3, Тл-4, 3, 1	430 м
в составе "Центр профессиональной патологии г. Дзержинска"	в составе «Центр профессиональной патологии г.Дзержинска»	606033, Нижегородская область, г.Дзержинск, ул.Пушкинская, д.32	Госпиталь ветеранов войны	307. Тл-3, Тл-4, 3, 1	430 м
в составе "Городская больница № 4 г. Дзержинска"	в составе «Городская больница № 4 г.Дзержинска»	606033, Нижегородская область, г.Дзержинск, ул.Пушкинская, д.32а	Госпиталь ветеранов войны	307. Тл-3, Тл-4, 3, 1	430 м
ДГБ	ГБУЗ НО «Городская детская больница № 8 г.Дзержинска»	606023, Нижегородская область, г.Дзержинск, ул.Гайдара, д.7	Больница №8	22, 24, 25, Тл-5	150 м
поликлиника 1	поликлиника 1	606023, Нижегородская область, г.Дзержинск, бульвар Победы, д.18 б	Площадь Героев	5, 104, т-115, 9	350 м
поликлиника 2	поликлиника 2	606023, Нижегородская область, г.Дзержинск, ул.Гайдара, д.7	Больница №8	22, 24, 25, Тл-5	150 м
ГБ	ГБУЗ НО «Городская больница № 1 г.Дзержинска»	606019, Нижегородская область, г.Дзержинск, пр.Дзержинского, д.17	Поликлиника №1	23, 29	100 м
поликлиника 1	поликлиника 1	606019, Нижегородская область, г.Дзержинск, пр-т Дзержинского, д.17	Поликлиника №1	23, 29	100 м
Здравпункт	Здравпункт	г.Дзержинск, пос.Горбатовка, ул.Советская, д.75	Достоевского	202, 3115, 307	950 м
Здравпункт	Здравпункт	г.Дзержинск, Пыра, ул.1 Мая, д.19	Чкалова	113	200 м
поликлиника 3	поликлиника 3	606016, Нижегородская область, г.Дзержинск, ул.Студенческая, д.21 г	Черняховского	3, 5, 103, 10, 307	300 м
	поликлиника 3	606016, Нижегородская область, г.Дзержинск, пр-т Ленина, д.79, пом 12	Клюквина	1, 8а, 23, 10, 26, Тл-4	250 м
Здравпункт	Здравпункт	г.Дзержинск, пос.Бабино, ул.Новосельская, д.1	Бабино-поссовет	105	150 м
Здравпункт	Здравпункт	г.Дзержинск, пос.Петряевка, ул.Встречная, д.1	Петряевка	106, 107	800 м
Здравпункт	Здравпункт	г.Дзержинск, пос.Дачный, ул.Максима Горького, д.39	Магазин	105	80 м
ДГП	ГБУЗ НО «Детская городская поликлиника № 10 г.Дзержинска»	606031, Нижегородская область, г.Дзержинск, ул.Удриса, д.11/В	Удриса	4, 24	200 м
	поликлиника	606000, Нижегородская область, г.Дзержинск, пр.Циолковского, д.73	Бульвар Химиков	1, 3, 6 ,8, 22, 28, 33, т-212, 26, 30, 307, 401к, тл-3, тл-4	250 м

Г.о.г. Нижний Новгород (58/58)					
Автозаводский район					
ГБ	ГБУЗ НО «Городская больница № 21 Автозаводского района г.Нижнего Новгорода»	603004, г.Н.Новгород, пр.Ильича, д.1	Проспект Ильича	А-11, А-69, Тл-4, Тл-14, Т-75, 301	200 м
ГБ	ГБУЗ НО «Городская больница № 24 Автозаводского района г.Нижнего Новгорода»	603053, г.Н.Новгород, ул.Васильева, д.52	Героя Васина	А-9, А-11, А-15, А-31, А-85, Т-44, Т-49, Т-75, Т-81	250 м
	в составе поликлиника	603053, г.Н.Новгород, ул.Дьяконова, д.11 б	Никольский собор	А-11, А-58, А-64, А-65, А-73, 315, Тл-2, Т-37, Т-44, т-65 Т-75, Т-83, Т-138	300 м
ГБ	ГБУЗ НО «Городская больница № 37 Автозаводского района г.Нижнего Новгорода»	603004, г.Н.Новгород, ул.Челюскинцев, д.3	Лоскутова	А-54, А-68, 202,307	250 м
в составе поликлиника 1:	в составе поликлиника 1	603004, г.Н.Новгород, пр.Ленина, д.100	Киселева	А-10, А-31, А-40,А-56, А-63,А-77, Тл-2, Тл-12, Т-13, Т-40,Т-59, Т-67, Т-97	200 м
в составе поликлиника 2:	в составе поликлиника 2	603117, г.Н.Новгород, ул.Бахтина, д.8	ГСХП Доскино	А-54	350 м
в составе поликлиническое отделение:	в составе поликлиническое отделение	603101, г.Н.Новгород, пр.Кирова, д.10а	Краснодонцев	А-9, А-15, А-65, 315, Т-37, Т-49, Т-65, Т-87	300 м
	в составе ОВОП	603063, г.Н.Новгород, поселок Новое Доскино, д.13-я линия, д.33	Новое Доскино	202, 315, 307	900 м
ГКБ	ГБУЗ НО «Городская клиническая больница № 40 Автозаводского района г.Нижнего Новгорода»	603083, г.Н.Новгород, ул.Героя Юрия Смирнова, д.71	Больница №40	А-20, А-77, А-85, Т-44	150 м
в составе взрослая поликлиника:	в составе взрослая поликлиника	603083, г.Н.Новгород, ул.Героя Юрия Смирнова, д.71	Больница №40	А-20, А-77, А-85, Т-44	150 м
в составе взрослая поликлиника:	в составе взрослая поликлиника	603049, г.Н.Новгород, ул.Гнилицкая, д.105	Рельсовая	А-31, 232, Т-75, 301	950 м
в составе взрослая поликлиника:	в составе взрослая поликлиника	603069, ул.Н.Новгород, пос.Мостоотряд, д.19	пос. мостроотряда	А-11, А-20, А-31, 232, Т-75, Т-97, 301	300 м
в составе детская поликлиника:	в составе детская поликлиника	603083, г.Н.Новгород, ул.Мончегорская, д.19, корп.2	Космическая	А-65, А-68, А-77, Т-44, Т-49, Т-65, Т-67	250 м
ДГБ	ГБУЗ НО «Детская городская больница №25 Автозаводского района г.Нижнего Новгорода»	603004, г.Н.Новгород, ул.Лоскутова, д.2а	Лоскутова	А-54, А-68, 202,307	250 м
в составе детская поликлиника 1:	в составе детская поликлиника 1	603004, г.Н.Новгород, пр.Ленина, д.100, пр.Октября, д.24	Дворец бракосочетания	А-11, А-58, А-69, Т-44, Т-75, Т-87, 301	200 м
в составе детская поликлиника 3:	в составе детская поликлиника 3	603123, г.Н.Новгород, 6-ой микрорайон, д.23а	Героя Прыгунова	А-11, А-31, А-40, А-69, А-77, 232, Тл-12, Тл-14, Т-13, Т-40, т-44, Т-59, Т-97, 301	400 м

в составе детская поликлиника 4:	в составе детская поликлиника 4	603138, г.Н.Новгород, ул.Политбойцов, д.4, пр.Молодежный, д.52	35-й квартал	А-15, А-54, А-56	250 м
в составе детская поликлиника 5:	в составе детская поликлиника 5	603095, г.Н.Новгород, ул.Львовская, д.2, 603053, г.Н.Новгород, ул.Героя Васильева, д.52	Героя Васильева	А-9, А-11, А-15, А-31, А-85, Т-44, Т-49, Т-75, Т-81	200 м
Канавинский район					
ГКБ	ГБУЗ НО «Городская клиническая больница № 10 Канавинского района г.Нижнего Новгорода»	603011, г.Н.Новгород, ул.Чонгарская, д.43	Весенняя	А-12, А-17, А-51, А-56, Т-29, Т-59, Т-76, т-94	500 м
в составе поликлиническое отделение:	в составе поликлиническое отделение	603011, г.Н.Новгород, ул.Солнечная, д.14	Метро Ленинская	А-7, А-9, А-19, А-66, Т-13, Т-337, Т-40, Т-67, Т-86, Т-87, Т-138	450 м
ГКБ	ГБУЗ НО «Городская клиническая больница № 39 Канавинского района г.Нижнего Новгорода»	603950, г.Н.Новгород, Московское шоссе, д.144	Красная Зорь	А-12, А-17, А-45, А-48, А-69, 201, 210, тл-10, Тл-25, т-45, Т-49, Т-89, 314, 401к	300 м
в составе поликлиническое отделение1:	в составе поликлиническое отделение 1	603124, г.Н.Новгород, Московское шоссе, д.290	Поликлиника	А-17, А-48, 201, 210, Тл-10, 314, 401к	200 м
в составе поликлиническое отделение2:	в составе поликлиническое отделение 2	603028, г.Н.Новгород, Московское шоссе, д.85	Масложиркомбинат	А-3, А-45, А-48, а-57, А-69, 201, 210, Тл-10, Тл-15, Тл-25, Т-45, Т-49, Т-89, 314, 401к	350 м
	кабинеты	603028, г.Н.Новгород, Московское шоссе, д.81	Сормоский поворот	А-3, А-45, А-48, а-57, А-69, 201, 210, Тл-10, Тл-15, Тл-25, Т-45, Т-49, Т-89, 314, 401к	250 м
амбулатория:	амбулатория	603901, г.Н.Новгород, ул.Механизаторов, д.4	пос. Березовая Пойма	210	150 м
взрослая поликлиника	взрослая поликлиника	603950, г.Н.Новгород, ул.Электровозная, д.1	Школа №167	А-17	450 м
взрослая поликлиника	взрослая поликлиника	603950, г.Н.Новгород, ул.Тепличная, д.10	Авторынок Московский	210, 201, Тл-10, Т-93, 314, 401к	450 м
взрослая поликлиника	взрослая поликлиника	603028, г.Н.Новгород, Московское шоссе, д.292	Поликлиника	А-17, А-48, 201, 210, Тл-10, 314, 401к	200 м
детская поликлиника:	детская поликлиника	603028, г.Н.Новгород, Московское шоссе, д.144	Красная Зорь	А-12, А-17, А-45, А-48, А-69, 201, 210, тл-10, Тл-25, т-45, Т-49, Т-89, 314, 401к	300 м
детская поликлиника:	детская поликлиника	603028, г.Н.Новгород, ул.Движенцев, 32 А	Движенцев	А-17, А-48, Т-93	500 м
детская поликлиника:	детская поликлиника	603950, г.Н.Новгород, ул.Знаменская, д.13	пос. Березовский	А-17	150 м
ГП	ГБУЗ НО «Городская поликлиника № 4 Канавинского района г.Нижнего Новгорода»	603002, г.Нижний Новгород, ул.Приокская, д.14	Цирк	А-19	400 м
ГП	ГБУЗ НО «Городская поликлиника № 51 Канавинского района г.Нижнего Новгорода»	603070, г.Н.Новгород, ул.Сергея Есенина, д.27	3-й микрорайн мещерского озера	А-7, А-9, А-41, А-52, А-57, А-66, А-69, Т-18, Т-67, Т-70,Т-86, Т-138, 1000	400 м

в составе поликлиническое отделение:	в составе поликлиническое отделение	603086, г.Н.Новгород, переулок Портовый, д.8; 603159, г.Н.Новгород, ул.Карла Маркса, д.22 А	Стрелка	А-3, А-19, А-26, А-41, А-43, А-61, А-71, А-90, А-92, А-95, Т-18, Т-37, Т-40, Т-45, Т-57, Т-70, Т-87, Т-91, 304	400 м
ДГП	ГБУЗ НО «Детская городская поликлиника № 19 Канавинского района г.Нижнего Новгорода»	603070, г.Н.Новгород, ул.Сергея Есенина, д.46	Детская поликлиника	А-7, А-9, А-41, А-52, А-57, А-66, А-69, Т-18, Т-67, Т-70, Т-86, Т-138, 1000	300 м
детская поликлиника:	детская поликлиника	603002, г.Н.Новгород, ул.Чкалова, д.41	Парк 1 мая	Т-37	200 м
детская поликлиника:	детская поликлиника	603116, г.Н.Новгород, ул.Гордеевская, д.40; 603086, г.Н.Новгород, ул.Совнаркомовская, д.34	Площадь Ленина	А-3, А-19, А-26, А-41, А-43, А-61, А-71, А-90, А-92, А-95, Т-18, Т-37, Т-40, Т-45, Т-57, Т-70, Т-87, Т-91, 304	250 м
Ленинский район					
ГКБ	ГБУЗ НО "Городская клиническая больница № 7 им.Е.Л.Березова" Ленинского района г.Нижнего Новгорода"	603011, г.Н.Новгород, ул.Октябрьской революции, д.66 а	Больница №2	А-7, А-9, А-66, Т-13, Т-40, Т67, Т-86, Т-138	450 м
в составе поликлиническое отделение1:	в составе поликлиническое отделение 1	603140, г.Н.Новгород, пр.Ленина, д.16а	Железнодорожная больница	А-9, А-19, А-40, А-56, А-58, А-66, Т-37, Т-40, Т-59, Т-67, Т-76, Т-81, Т-83, Т-87, Т-138	200 м
в составе поликлиническое отделение2:	в составе поликлиническое отделение 2	603032, г.Н.Новгород, ул.Архитектурная, д.2а	Магазин Водник	А-7, А-20, А-64, Т-13, Т-86, Т-88	650 м
ГБ	ГБУЗ НО «Городская больница № 33 Ленинского района г.Нижнего Новгорода»	603076, г.Н.Новгород, пр.Ленина, д.54	Метро Двигатель Революции	А-9, А-40, А-56, А-58, А-66, Т-13, Т-37, Т-40, Т-59, Т-67, Т-76, Т-81, Т-83, Т-87, Т-138	250 м
ГБ	ГБУЗ НО «Городская больница № 47 Ленинского района г.Нижнего Новгорода»	603135, г.Н.Новгород, ул.Снежная, д.80	Заводская	А-65, А-69, Т-49, Т-55, Т65, Т-93	600 м
в составе поликлиническое отделение:	в составе поликлиническое отделение	603135, г.Н.Новгород, ул.Снежная, д.80	Заводская	А-65, А-69, Т-49, Т-55, Т65, Т-93	600 м
в составе поликлиническое отделение:	в составе поликлиническое отделение	603034, г.Н.Новгород, ул.Снежная, д.15	героя Самочкина	А-19, Т-88	250 м
ДГП	ГБУЗ НО «Детская городская поликлиника № 18 Ленинского района г.Нижнего Новгорода»	603064, г.Н.Новгород, пр.Ленина, д.75	Метро Пролетарская	А-20, А-31, А-40, А-56, А-63, А	200 м
в составе педиатрическое отделение	в составе педиатрическое отделение	603034, г.Н.Новгород, ул.Кировская, д.12/10	Кировская	А-19, Т-88	300 м

ДГП	ГБУЗ НО «Детская городская поликлиника №32 Ленинского района г.Нижнего Новгорода»	603140, г.Н.Новгород, пр.Ленина, д.23	Железнодорожная больница	А-9, А-19, А-40, А-56, А-58, А-66, Т-37, Т-40, Т-59, Т-67, Т-76, Т-81, Т-83, Т-87, Т-138	400 м
	педиатрическое отделение, кабинет лечебной физ-ры и спортивной медицины	603140, г.Н.Новгород, ул.Адмирала Макарова, д.2	ул. Голубева	А-7, А-20, А-64, Т-13, Т-86, Т-88	700 м
Московский район					
ГБ	ГБУЗ НО «Городская больница № 28 Московского района г.Нижнего Новгорода»	603035, г.Н.Новгород, ул.Чаадаева, д.7	Стадион Полет	А-3, А-12, А-45, А-57, А-65, Тл-3, Тл-15, Т-45, Т-55, Т65, Т-76, Т-89	200 м
ГКБ	ГБУЗ НО «Городская клиническая больница № 30 Московского района г.Нижнего Новгорода»	603157, г.Н.Новгород, ул.Березовская, д.85а	Просвещение	А-3, А-10, А-57, Тл-3, Тл-15, Т-76, Т-94	400 м
взрослая поликлиника	взрослая поликлиника	603074, г.Н.Новгород, ул.Шаляпина, д.1, д.5	Шаляпина	А-71, А-90, А-92, А-95, Тл-8, Т-57, 319	250 м
ДГКБ	ГБУЗ НО «Детская городская клиническая больница № 27 «Айболит» Московского района г.Нижнего Новгорода»	603035, г.Н.Новгород, ул.Ярошенко, д.7а	Парк Культуры	Т-94	300 м
ДГБ	ГБУЗ НО «Детская городская больница № 42 Московского района г.Нижнего Новгорода»	603157, г.Н.Новгород, ул.Страж Революции, д.31	Просвещение	А-3, А-10, А-57, Тл-3, Тл-15, Т-76, Т-94	450 м
ГП	ГБУЗ НО «Городская поликлиника № 17 Московского района г.Нижнего Новгорода»	603044, г.Н.Новгород, ул.Страж Революции, д.35	Просвещение	А-3, А-10, А-57, Тл-3, Тл-15, Т-76, Т-94	450 м
взрослая поликлиника	взрослая поликлиника	603044, г.Н.Новгород, ул.Страж Революции, д.35	Просвещение	А-3, А-10, А-57, Тл-3, Тл-15, Т-76, Т-94	450 м
амбулатория	амбулатория	603901, г.Н.Новгород, пос.Березовая Пойма, ул.Механизаторов, д.4	станция Варя	А-9, А-25, Т-24, Тр-6, Тр-7	300 м
ОВОП	ОВОП	603044, г.Н.Новгород, пр.Героев, д.11, д.19	Комсомольское шоссе	А-3, А-51, А-56, А-57, Тл-3, тл-15, Т-29, Т-59, Т-76, Т-94	350 м
Нижегородский район					
ГКБ	ГБУЗ НО «Городская клиническая больница № 38 Нижегородского района г.Нижнего Новгорода»	603000, г.Н.Новгород, ул.Чернышевского, д.22	Архитектурно строительный университет	А-5, А-26. А-41, А-43, А-45. Т-18, Т-37, Т-57	350 м
в составе поликлиника:	в составе поликлиника	603000, г.Н.Новгород, ул.Ильинская, д.78	Архитектурно строительный университет	А-5, А-26. А-41, А-43, А-45. Т-18, Т-37, Т-57	350 м

ГКБ	ГБУЗ НО «Городская клиническая больница № 5 Нижегородского района г.Нижнего Новгорода»	603005, г.Н.Новгород, ул.Нестерова, д.34	Варварская	Тл-13, Тл-17, Т-31, А-1, А-3, А-40, А-58, А-61, А-64, А-71, А-92, А-95, Т-70, Т-74, Т-91, Т-97	400 м
ГП	ГБУЗ НО «Городская поликлиника № 7 Нижегородского района г.Нижнего Новгорода»	603163, г.Н.Новгород, ул.Верхне-Печерская, д.6	Поликлиника №7	А-2, А-40, А-45, А-52, А-61, А-72, А-85, Т-18, Т-24, Т-34, Т-45, Т-57, Т-74, Т-83, Т-93, Т-97	100 м
	поликлиника	603024, г.Н.Новгород, ул.Тургенева, д.26	Автостанция Сенная	А-2, А-16, А-17, А-40, А-45, А-52, А-62, А-58, А-64, А-90, Т-24, Т-45, Т-57, Т-74, Т-83, Т-97, 304, 371	250 м
	в составе ОВОП	603903, г.Н.Новгород, курортный поселок Зеленый город, Агродом, д.7а, ком.2 А, 3-7	пос. Звезда	109, 204	700 м
ГП	ГБУЗ НО «Городская поликлиника № 21 Нижегородского района г.Нижнего Новгорода»	603005, г.Н.Новгород, ул.Нестерова, д.34а	Варварская	Тл-13, Тл-17, Т-31, А-1, А-3, А-40, А-58, А-61, А-64, А-71, А-92, А-95, Т-70, Т-74, Т-91, Т-97	400 м
Здравпункт	Здравпункт	603005, г.Н.Новгород, ул.Нестерова, д.34а	Варварская	Тл-13, Тл-17, Т-31, А-1, А-3, А-40, А-58, А-61, А-64, А-71, А-92, А-95, Т-70, Т-74, Т-91, Т-97	400 м
ДГП	ГБУЗ НО «Детская городская поликлиника № 22 Нижегородского района г.Нижнего Новгорода»	603000, г.Н.Новгород, ул.Грузинская, д.10	Большая Покровская	Тр-1, Тр-2, Тр-21	400 м
в составе детская поликлиника:	в составе детская поликлиника	603163, г.Н.Новгород, ул.Лопатина, д.2	Германа Лопатина	А-40, А-45, А-52, А-61, А-72, А-85, Т-18, Т-24, Т-34, Т-45, Т-57, Т-74, Т83, Т-93, Т-97	100 м
в составе детская поликлиника:	в составе детская поликлиника	603093, г.Н.Новгород, ул.Донецкая, д.4	Донецкая	А-2, А-16, А-28, А-40, А45, А-52, А-58, А-62, А-64, А-90, 225, Т-24, Т-40, Т-45, Т-57, Т-74, Т-83, Т-83, Т-97, Т242, 302, 304, 371	300 м
Приоский район					
ДГКБ	ГБУЗ НО «Детская городская клиническая больница № 1 Приокского района г.Нижнего Новгорода»	603081, г.Н.Новгород, пр.Гагарина, д.76	Сурикова	А-1, А-2, А-12, А-30, А-37, А-43, А-68, А-72, А-85,221, Тл-13, Тл-31, Тр-5, Тр-19, Т-3, Т-29, Т-89, Т-91, Т-97	350 м
ГП	ГБУЗ НО «Городская поликлиника № 1 Приокского района г.Нижнего Новгорода»	603107, г.Н.Новгород, пл.Маршала Жукова, д.5	пл. Маршала Жукова	А-12, А-2, А-12, А-15, а-43, А53,А-53аб, А-62, А-66, А-72, А77, 216, 221, Тл-13, Тл-31, Т-3, Т-29, Т-31, Т-55, Т-76, Т-82, Т-86, Т-89, Т-238	250 м
ГП	ГБУЗ НО «Городская поликлиника № 50 Приокского района г.Нижнего Новгорода»	603062, г.Н.Новгород, ул.Горная, д.15	Горная	А-63, А-31, А-93	100 м
в составе поликлиника:	в составе поликлиника	603062 г.Н.Новгород, ул.Бонч-Бруевича, д.13	Батумская	А-1, А-2, А-12, А-30, А-37, А-43, А-68, А-72, А-85,221, Тл-13, Тл-31, Тр-5, Тр-19, Т-3, Т-29, Т-89, Т-91, Т-97	250 м
в составе поликлиника:	процедуные кабинеты	603062 г.Н.Новгород, ул.Арсеньева, д.5	Кинотеатр Электрон	А-1, А-2, А-12, А-30, А-37, А-43, А-68, А-72, А-85,221, Тл-13, Тл-31, Тр-5, Тр-19, Т-3, Т-29, Т-89, Т-91, Т-97	350 м
в составе ОВОП	ОВОП	603062 г.Н.Новгород, ул.Терешковой, д.5	Сурикова	А-1, А-2, А-12, А-30, А-37, А-43, А-68, А-72, А-85,221, Тл-13, Тл-31, Тр-5, Тр-19, Т-3, Т-29, Т-89, Т-91, Т-97	400 м

ДГП	ГБУЗ НО «Детская городская поликлиника № 1 Приокского района г.Нижнего Новгорода»	603107, г.Н.Новгород, ул.Жукова, д.1	пл. Маршала Жукова	А-12, А-2, А-12, А-15, а-43, А53, А-53аб, А-62, А-66, А-72, А77, 216, 221, Тл-13, Тл-31, Т-3, Т-29, Т-31, Т-55, Т-76, Т-82, Т-86, Т-89, Т-238	300 м
в составе отделение №1	в составе отделение № 1	603104, г.Н.Новгород, ул.Крылова, д.5 б	Сурикова	А-1, А-2, А-12, А-30, А-37, А-43, А-68, А-72, А-85,221, Тл-13, Тл-31, Тр-5, Тр-19, Т-3, Т-29, Т-89, Т-91, Т-97	400 м
ГКБ	ГБУЗ НО «Городская клиническая больница № 29 Приокского района г.Нижнего Новгорода»	603137, г.Н.Новгород, ул.Тропинина, д.13 б	Микрорайон Щербинки -2	А-12, А-2, А-12, А-15, а-43, А53,А-53аб, А-62, А-66, А-72, А77, 216, 221, Тл-13, Тл-31, Т-3, Т-29, Т-31, Т-55, Т-76, Т-82, Т-86, Т-89, Т-238	1500 м
Советский район					
ГКБ	ГБУЗ НО «Городская клиническая больница № 34 Советского района г.Нижнего Новгорода»	603000, г.Н.Новгород, ул.Костина, д.5а	Большая Покровская	А-1, А-26, А-30, А-40, А-43, А-58, А-64, А-68, А-80, Тл-31, Т-18, Т-97	350 м
в составе взрослая поликлиника:	в составе взрослая поликлиника:	603057, г.Н.Новгород, ул.Бекетова, д.8а	Нартова	А-26, А-28, А-37, а-51, А-62, а-72, А80, А-85, Тл-13, Тр-5, Тр-19, Т-18, Т-81, Т-82, Т-91, Т-94	400 м
ГП	ГБУЗ НО «Городская поликлиника № 30 Советского района г.Нижнего Новгорода»	603106, г.Н.Новгород, ул.Адмирала Васюнина, д.2а	Поликлиника №30	А-16, Тл-17	200 м
ГП	ГБУЗ НО «Городская поликлиника № 31 Советского района г.Нижнего Новгорода»	603115, г.Н.Новгород, ул.Ашхабадская, д.8	Ашхабатская	А-2, А-17, А-20, А-27, А-28, Т-83	450 м
ГП	ГБУЗ НО «Городская поликлиника № 35 Советского района г.Нижнего Новгорода»	603146, г.Н.Новгород, ул.Заярская, д.4	Заярская	А-26, А-37, а-51, А-62, А-72, А-85, Тл-13, Т-18, Т-81, Т-82, Т-91, Т-94	250 м
ДГП	ГБУЗ НО «Детская городская поликлиника № 39 Советского района г.Нижнего Новгорода»	603022, г.Н.Новгород, ул.Тимирязева, д.5	Студеная	А-2, А-17, А-20, А-27, А-28, Т-83	500 м
ДГП	ГБУЗ НО «Детская городская поликлиника № 48 Советского района г.Нижнего Новгорода»	603122, г.Н.Новгород, ул.Генерала Ивлиева, д.32, корпус 1	Козицкого	А-26, А-37, А-41, Т-31, Т-94	150м
в составе детская поликлиника:	в составе детская поликлиника	603136, г.Н.Новгород, бульвар 60-летия Октября, д.4,5	Генерала Штеменко	А-16, А-41, А-51, А-63, А-80, Тл-17, Т-31, Т-70, Т-93	250 м
Сормовский район					
ГКБ	ГБУЗ НО «Городская клиническая больница №12 Сормовского района г.Нижнего Новгорода»	603003, г.Н.Новгород, ул.Мочалова, д.8	Культуры	А-3, А-6, А-8	350 м
в составе поликлиника 1:	в составе поликлиника 1	603003, г.Н.Новгород, ул.Васенко, д.11	Щербакова	А-8, А-35	300 м
в составе поликлиника 2:	в составе поликлиника 2	603003, г.Н.Новгород, ул.Свободы, д.3	Красное сормово	А-6, А-8, А-9, А-25, А-35, А-56, Т-29, Т-57, Т-59	150 м

в составе поликлиника 3:	в составе поликлиника 3	603037, г.Н.Новгород, ул.Циолковского, д.9	Островского	А-6, А-8, А-12, А35, А-45, А-57, А-65, Т-45, Т-55, Т-65, Т-76, Т94	300 м
в составе поликлиника 4:	в составе поликлиника 4	603040, г.Н.Новгород, ул.Гаугеля, д.6 А, ул.Светлоярская, д.38а	Озеро Светлоярское	А-12, А-35, А-45, А-65, А-45, Т-65, Т-76, Т-94	400 м
ДГБ	ГБУЗ НО «Детская городская больница № 17 Сормовского района г.Нижнего Новгорода»	603003, г.Н.Новгород, пр.Союзный, д.17	пл. Славы	А-3, А-51, А-71, Т-24	400 м
в составе детская поликлиника 1:	в составе детская поликлиника 1	603003, г.Н.Новгород, ул.Культуры, д.17	Никиты Рыбина	А-3, А-6, А-8, А-35	350 м
в составе детская поликлиника 1:	физиолечение	603003, г.Н.Новгород, ул.Ефремова, д.10а	Культуры	А-3, А-6, А-8	400 м
в составе детская поликлиника 2:	в составе детская поликлиника 2	603128, г.Н.Новгород, ул.Кораблестроителей, д.2а	Кораблестроителей	А-3, А-51, А-71, А-90, Т-24	150 м
в составе детская поликлиника 2:	в составе детская поликлиника 2	603050, г.Н.Новгород, ул.Василия Иванова, д.15, 16	Кораблестроителей	А-3, А-51, А-71, А-90, Т-24	450 м
в составе детская поликлиника 2:	в составе детская поликлиника 2	603066, г.Н.Новгород, ул.Дубравная, 4-линия, д.4	Новое Доскино	202, 315, 307	1000 м



Условные обозначения

Поликлиническое отделение (1)

Численность населения - 1 493 чел.



Условные обозначения

Поликлиническое отделение (1)

Численность населения - 1 493 чел.

в муниципальных районах Нижегородской области в 2019 году



в г.о.г. Нижнем Новгороде в 2019 году

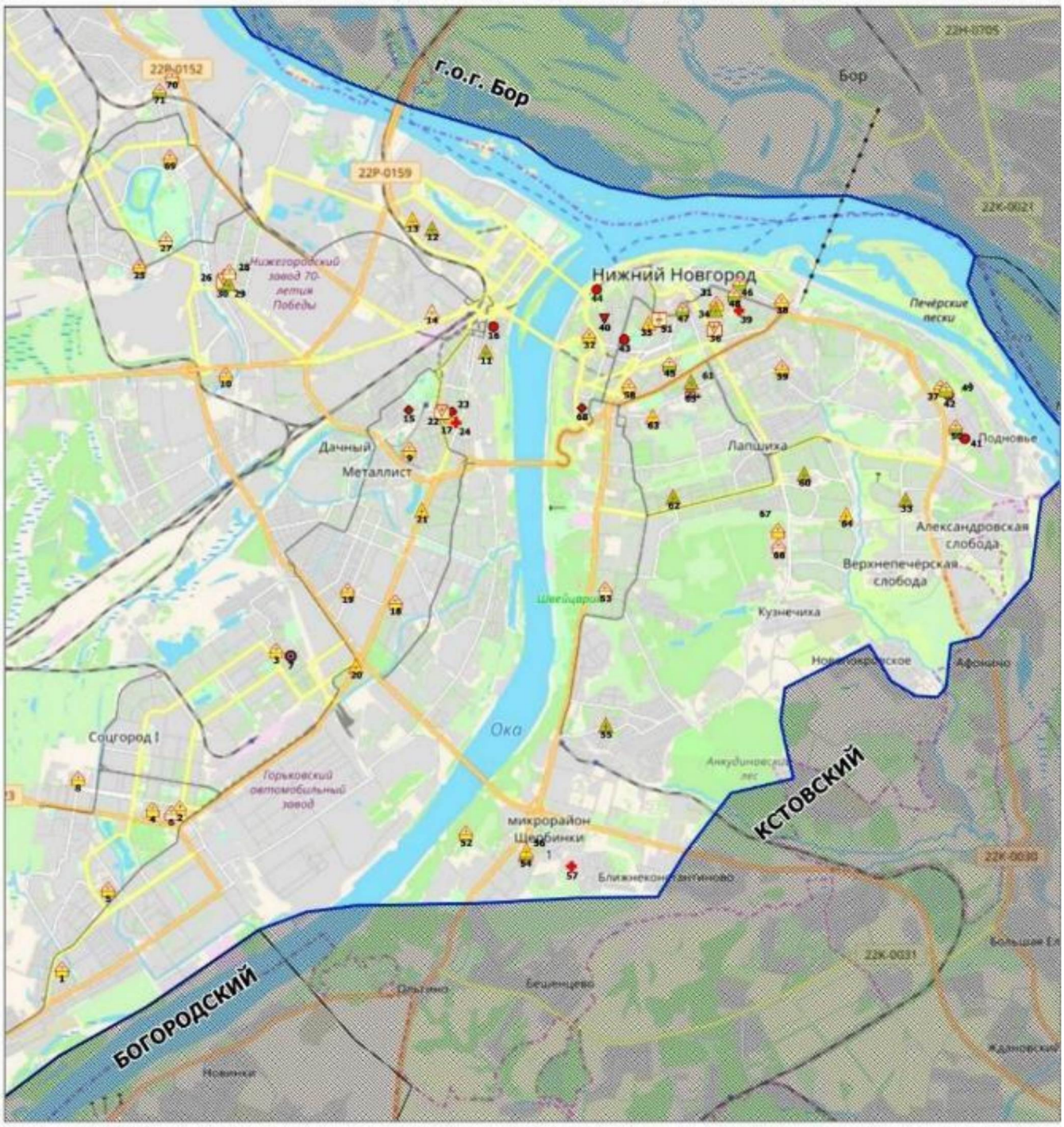

Условные обозначения

- Больница
- Детская больница
- Взрослая поликлиника
- Детская поликлиника
- Стоматологическая поликлиника
- Родильный дом
- Женская консультация
- Медицинский центр
- Инфекционная больница
- Наркологическая больница
- Диспансер
- Психиатрическая больница
- Госпиталь
- Станция СМП

Площадь городского округа - 0,4 тыс. кв.км.

Численность населения - 1 267 464 чел.

**Медицинские учреждения и структурные подразделения,
оказывающие первичную медико-санитарную помощь
в Ардатовском муниципальном районе Нижегородской области в 2019 году**

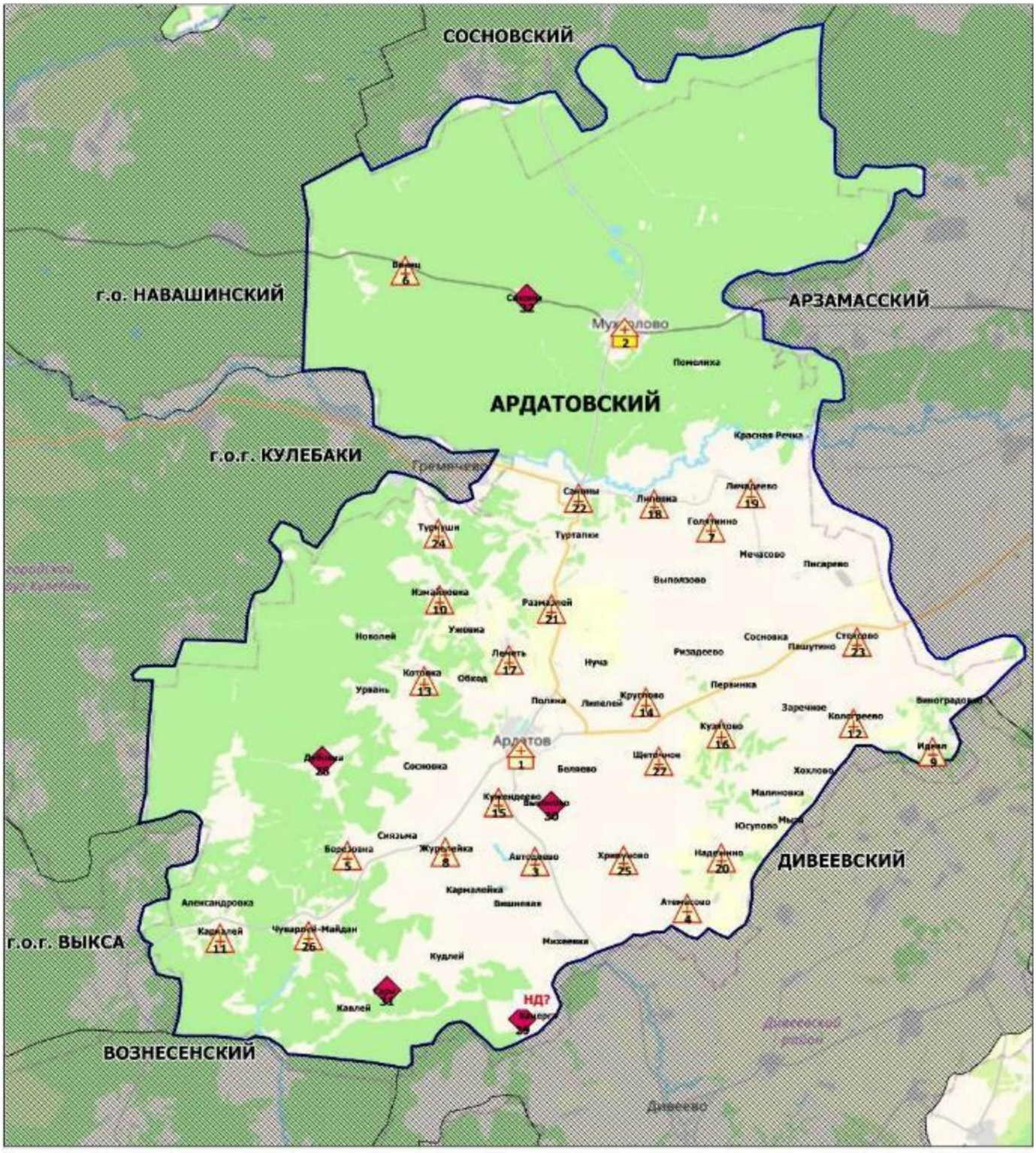

Условные обозначения

- Центральная районная больница (1)
- Районная больница (1)
- Фельдшерско-акушерский пункт (25)
- Домовое хозяйство (5)

Площадь района - 1,9 тыс. кв.км

Численность населения - 22 869 чел.

Медицинские организации, оказывающие первичную медико-санитарную помощь в г.о.г. Арзамасе в 2019 году

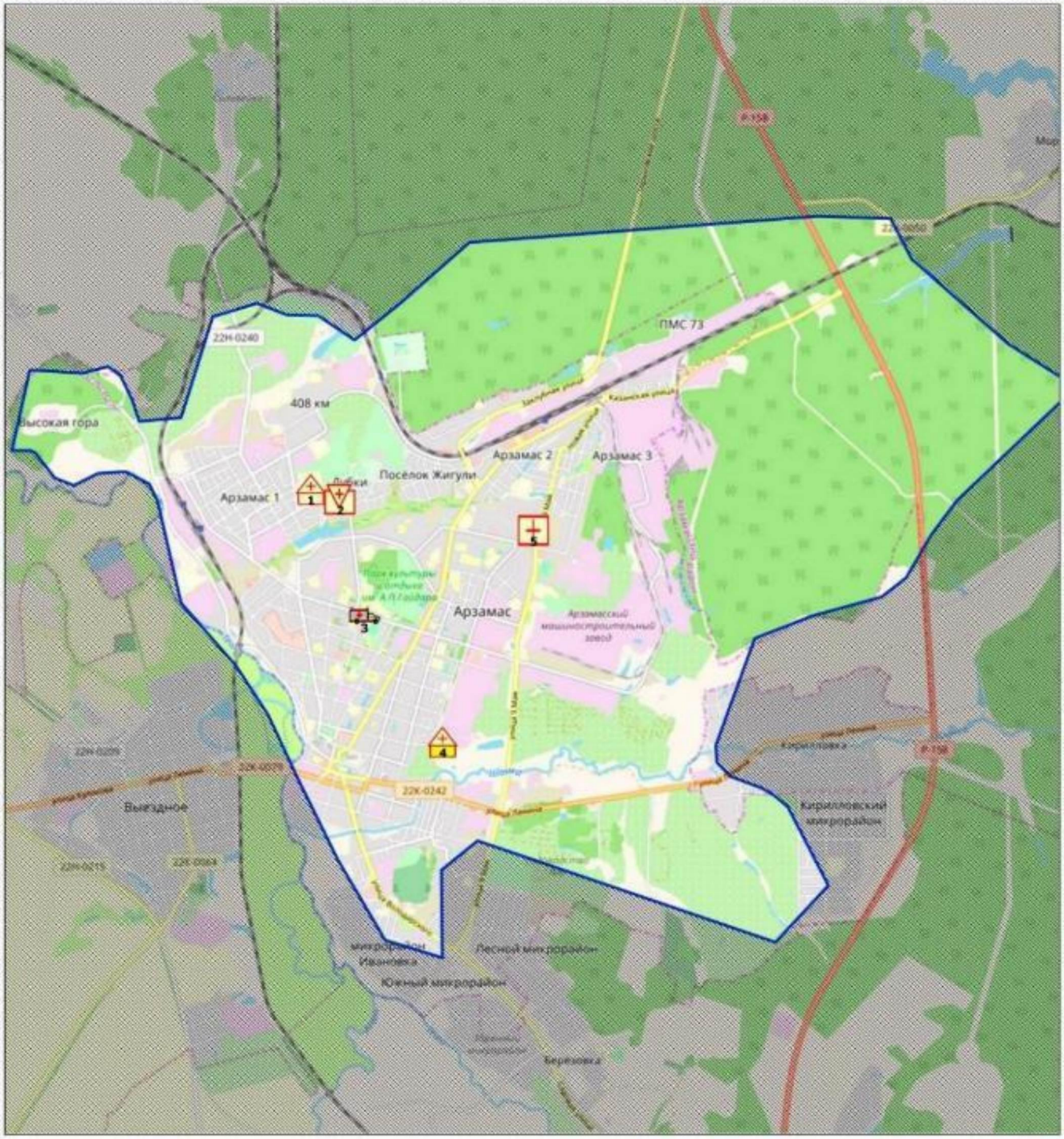

Численность населения - 104 140 чел.

в Арзамасском муниципальном районе Нижегородской области в 2019 году

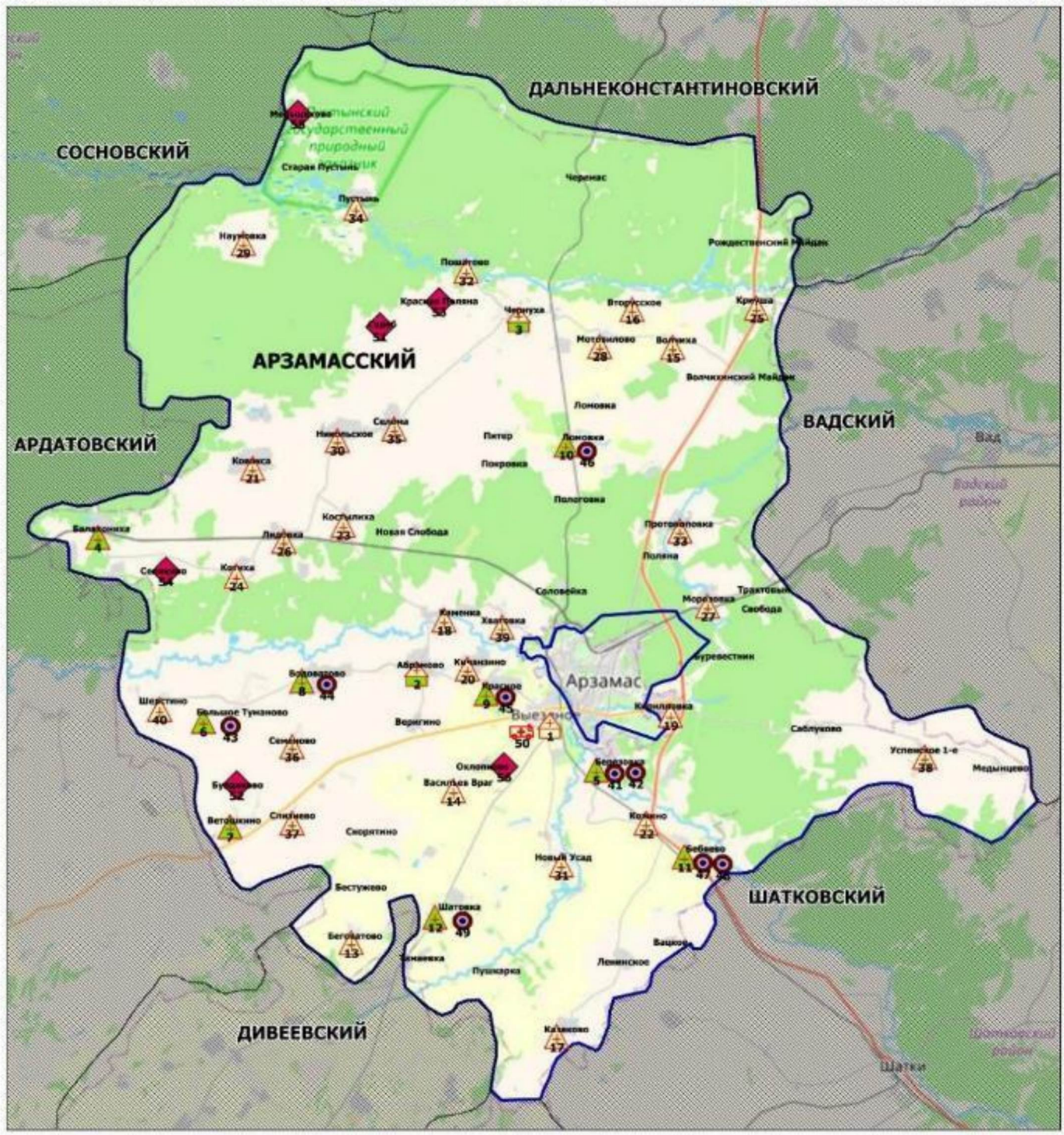

Условные обозначения

- Районная больница (1)
- Участковая больница (2)
- Врачебная амбулатория (9)
- Фельдшерско-акушерский пункт (28)
- Офис ВОП (9)
- Передвижной медпункт (ФАП) (1)
- Домовое хозяйство (6)

Площадь района - 2,0 тыс. кв.км

Численность населения - 40 890 чел.

в Балахнинском муниципальном округе Нижегородской области в 2019 году

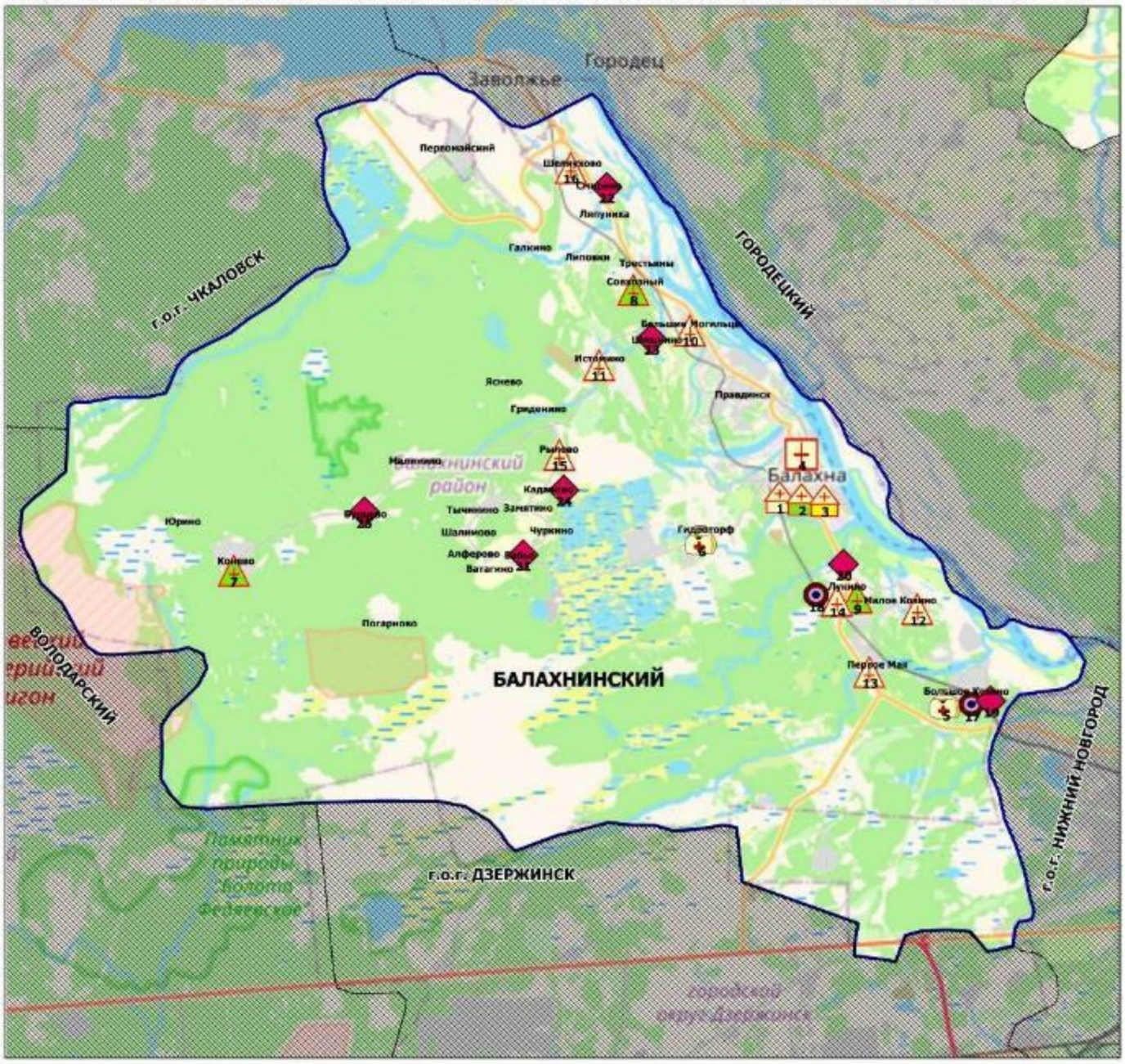

Условные обозначения

- Центральная районная больница (1)
- Районная больница (1)
- Городская больница (1)
- Стоматологическая поликлиника (1)
- Поликлиника (2)
- Врачебная амбулатория (3)
- Фельдшерско-акушерский пункт (7)
- Офис ВОП (2)
- Домовое хозяйство (7)

Площадь района - 1,0 тыс. кв.км

Численность населения - 75 851 чел.

в Богородском муниципальном округе Нижегородской области в 2019 году

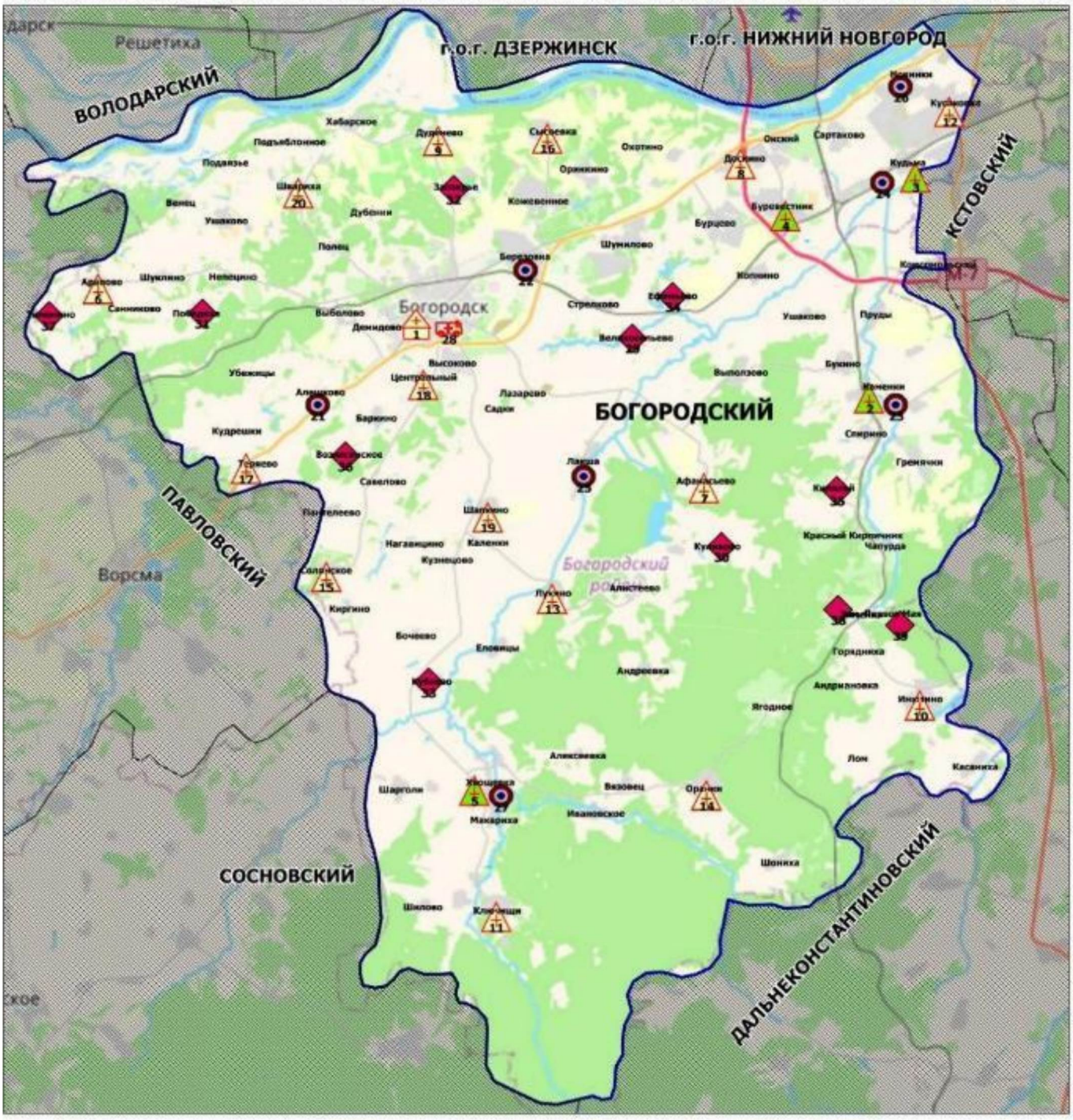

Условные обозначения

- Центральная районная больница (1)
- Врачебная амбулатория (4)
- Фельдшерско-акушерский пункт (15)
- Офис ВОП (7)
- Передвижной медпункт (ФАП) (1)
- Домовое хозяйство (11)

Площадь района - 1,5 тыс. кв.км

Численность населения - 70 549 чел.

в Большеболдинском муниципальном районе Нижегородской области в 2019 году

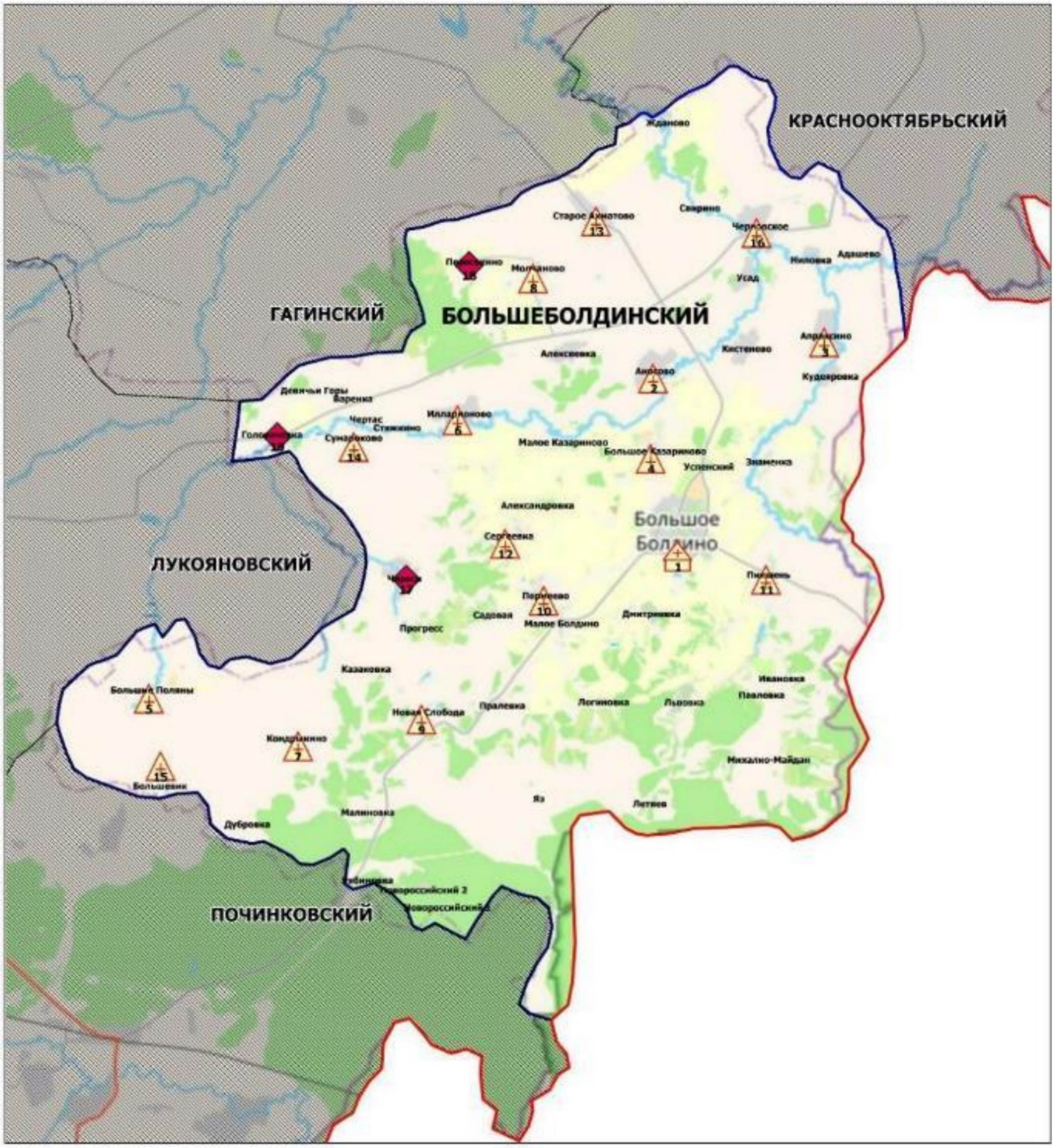

в Большемурашкинском муниципальном районе Нижегородской области в 2019 году

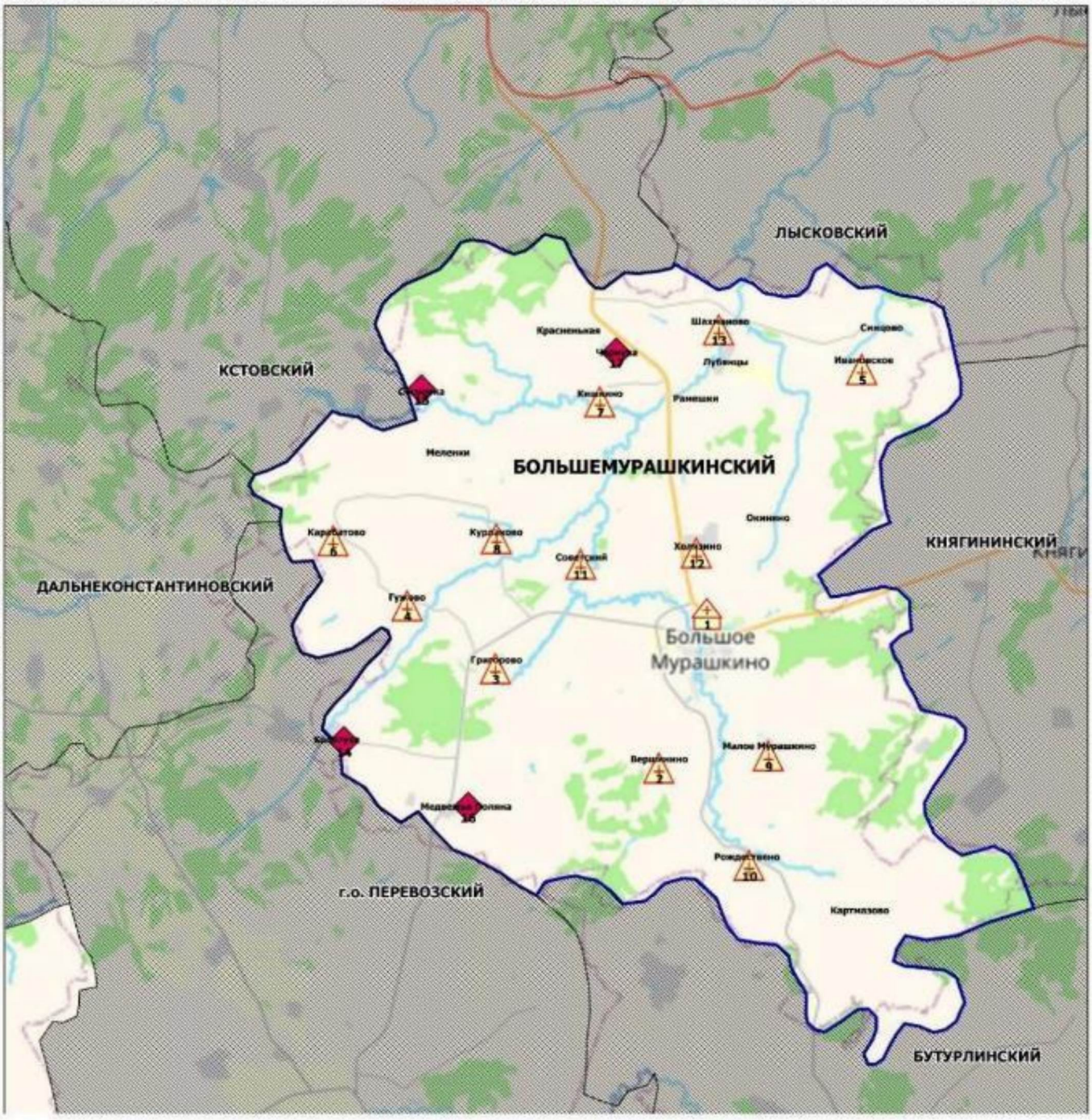

Условные обозначения

- Центральная районная больница (1)
- Фельдшерско-акушерский пункт (12)
- Домовое хозяйство (4)

Площадь района - 0,7 тыс. кв.км

Численность населения - 9 491 чел.

в г.о.г. Бор Нижегородской области в 2019 году

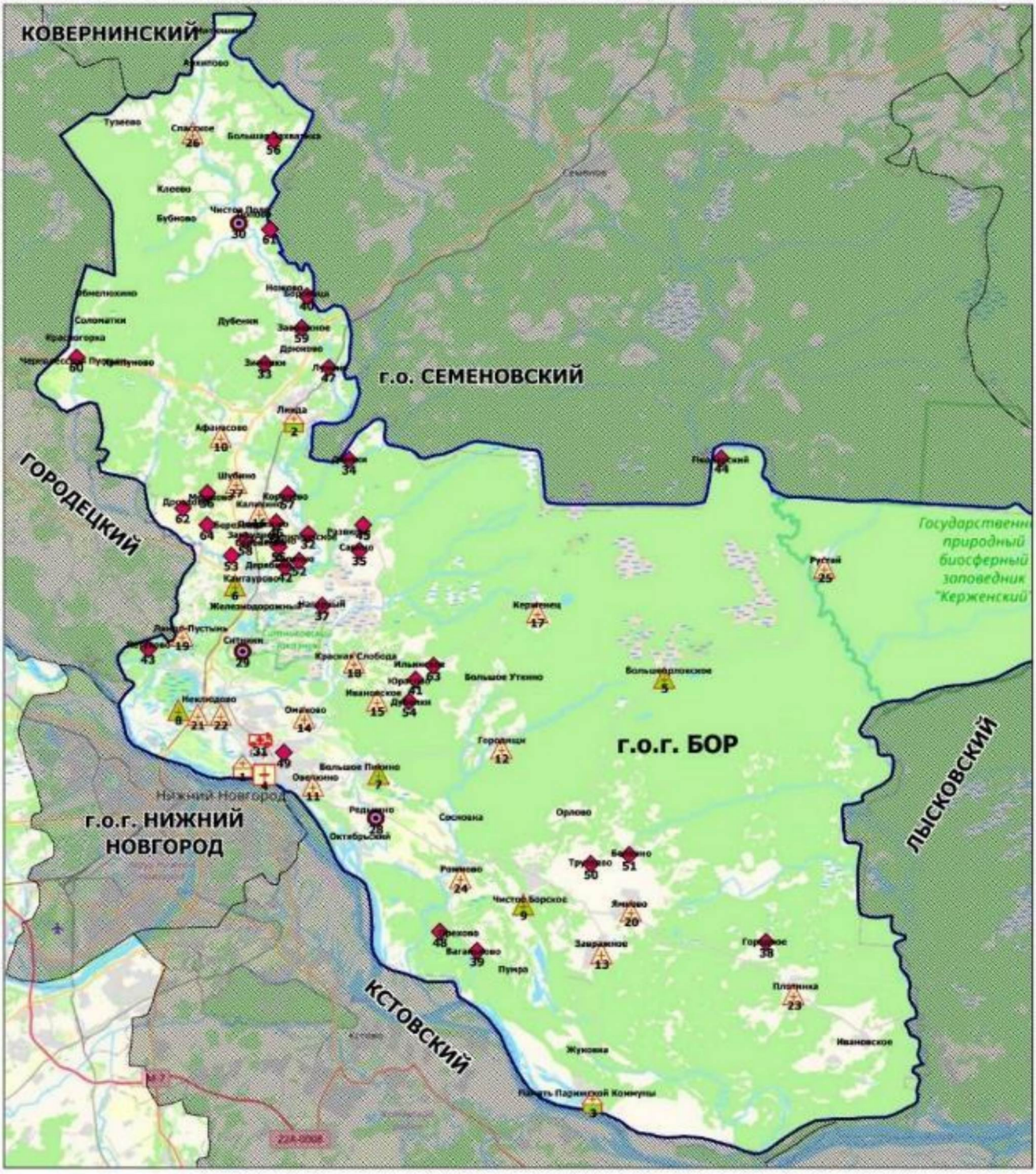

Площадь городского округа - 3,6 тыс. кв.км

Численность населения - 119 383 чел.

в Бутурлинском муниципальном округе Нижегородской области в 2019 году

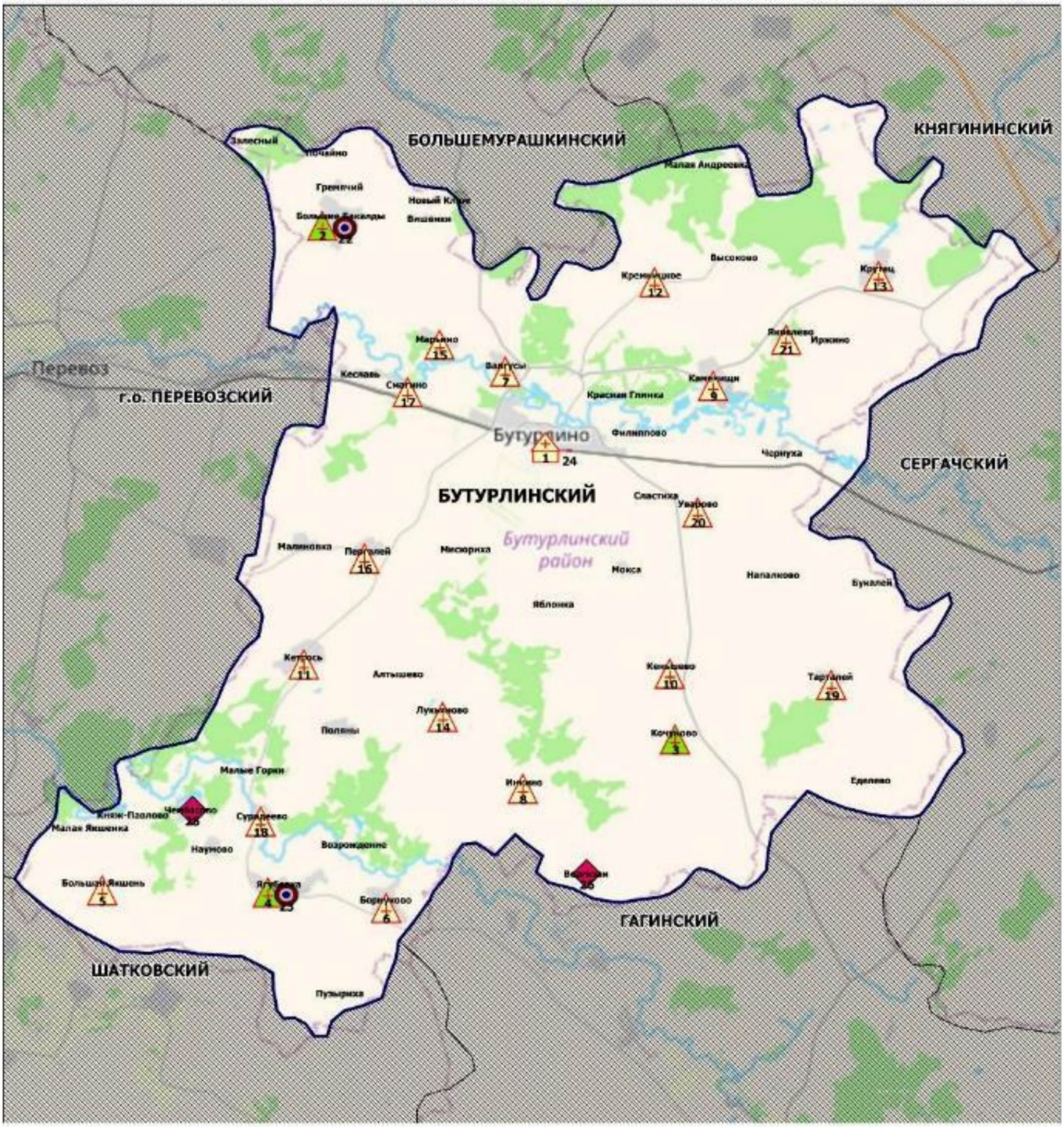

Условные обозначения

- Центральная районная больница (1)
- Врачебная амбулатория (3)
- Фельдшерско-акушерский пункт (17)
- Офис ВОП (2)
- Передвижной медпункт (ФАП) (1)
- Домовое хозяйство (2)

Площадь района - 1,1 тыс. кв.км

Численность населения - 13 387 чел.

в Вадском муниципальном округе Нижегородской области в 2019 году

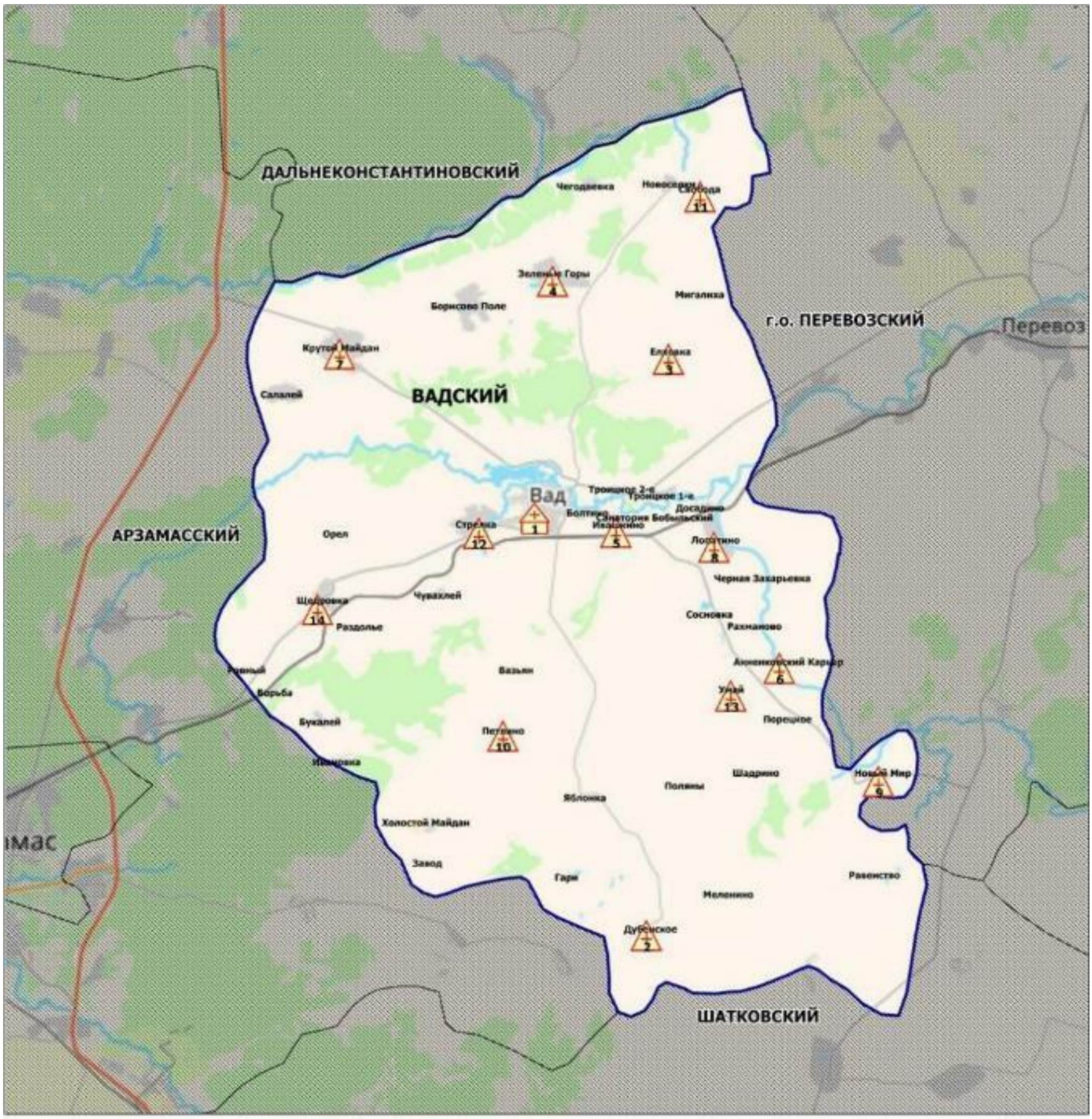

в Варнавинском муниципальном районе Нижегородской области в 2019 году

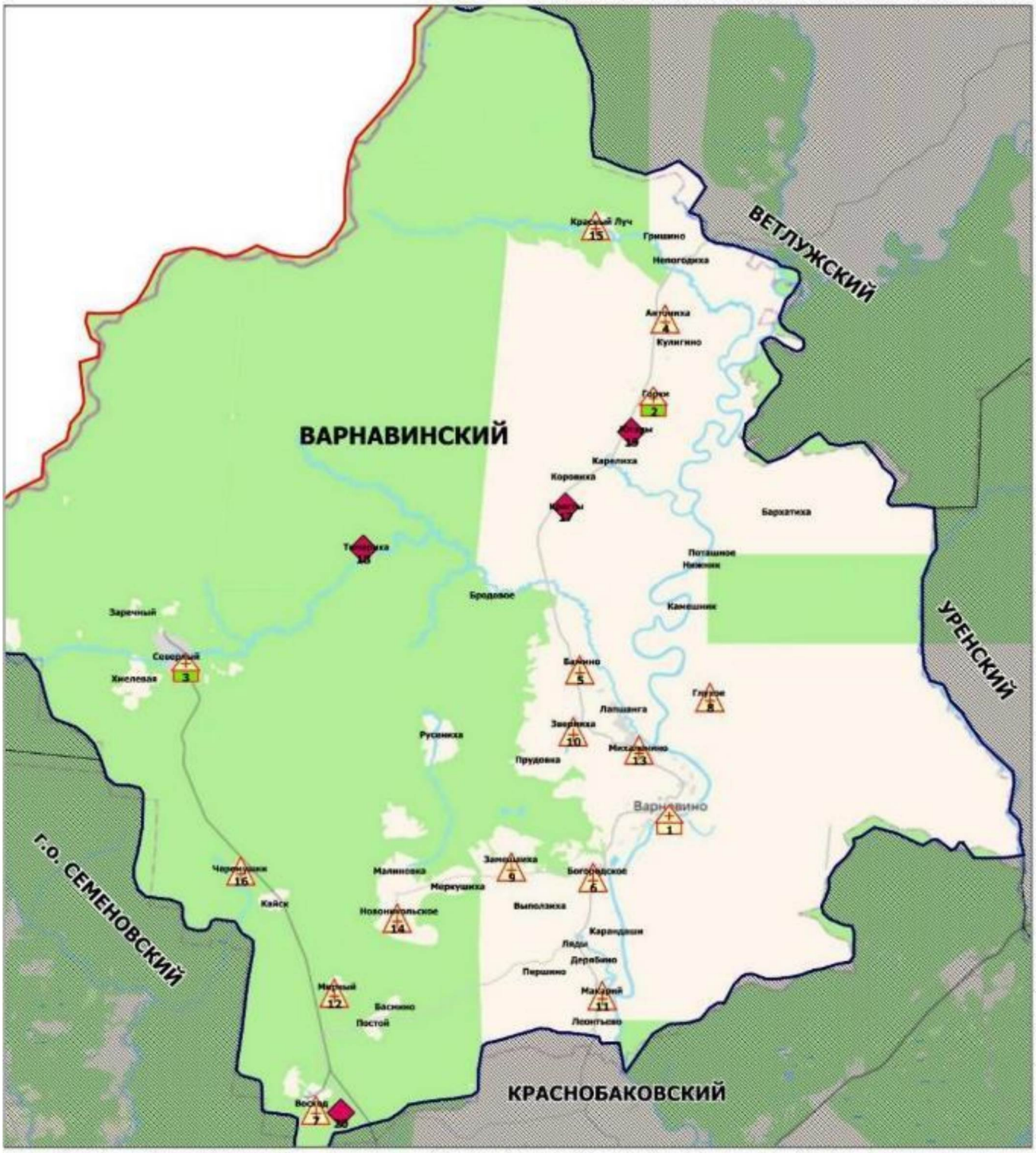

Условные обозначения

- Центральная районная больница (1)
- Участковая больница (2)
- Фельдшерско-акушерский пункт (13)
- Домовое хозяйство (4)

Площадь района - 2,5 тыс. кв.км

Численность населения - 12 027 чел.

в Вачском муниципальном районе Нижегородской области в 2019 году

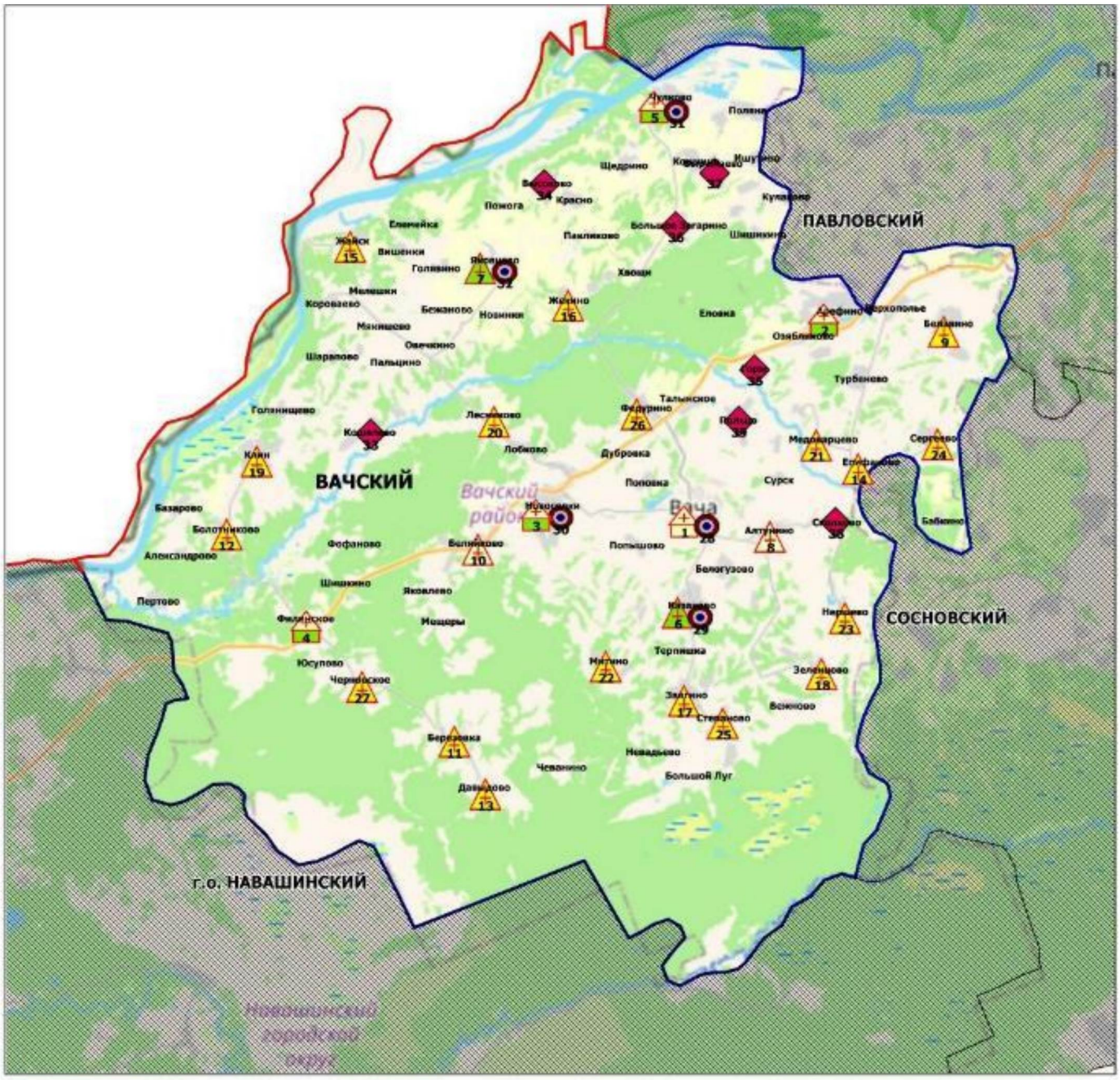

Условные обозначения

- Центральная районная больница (1)
- Участковая больница (4)
- Врачебная амбулатория (2)
- Фельдшерско-акушерский пункт (2)
- Фельдшерский пункт (18)
- Офис ВОП (5)
- Домовое хозяйство (7)

Площадь района - 1,0 тыс. кв.км

Численность населения - 17 350 чел.

в Ветлужском муниципальном районе Нижегородской области в 2019 году

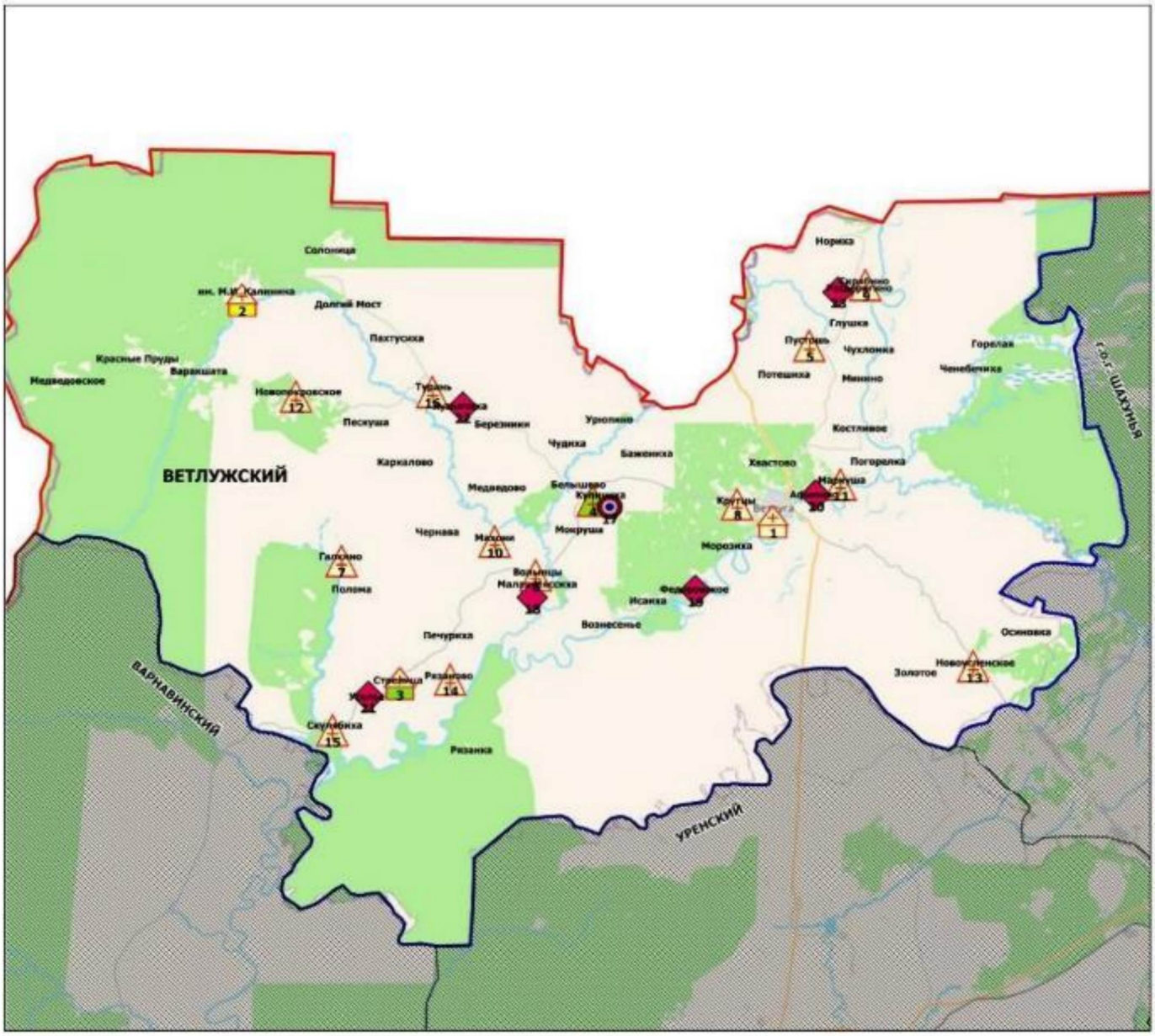

Условные обозначения

- Центральная районная больница (1)
- Городская больница (1)
- Участковая больница (1)
- Врачебная амбулатория (1)
- Фельдшерско-акушерский пункт (12)
- Офис ВОП (1)
- Домовое хозяйство (6)

Площадь района - 3,0 тыс. кв.км

Численность населения - 14 488 чел.

в Вознесенском муниципальном районе Нижегородской области в 2019 году

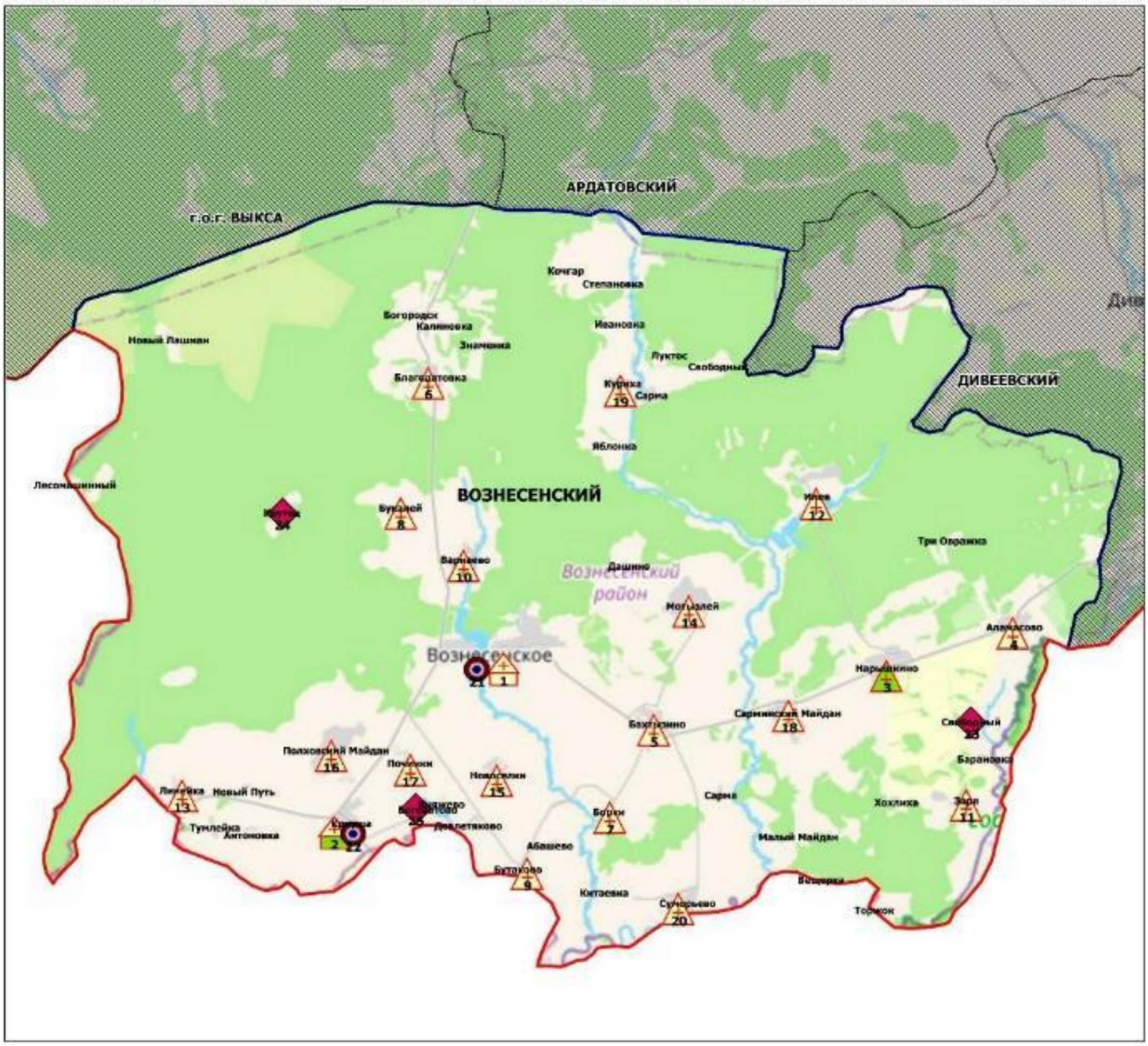

Условные обозначения

- Центральная районная больница (1)
- Участковая больница (1)
- Врачебная амбулатория (1)
- Фельдшерско-акушерский пункт (17)
- Офис ВОП (2)
- Домовое хозяйство (3)

Площадь района - 1,3 тыс. кв.км

Численность населения - 15 072 чел.

в Володарском муниципальном районе Нижегородской области в 2019 году

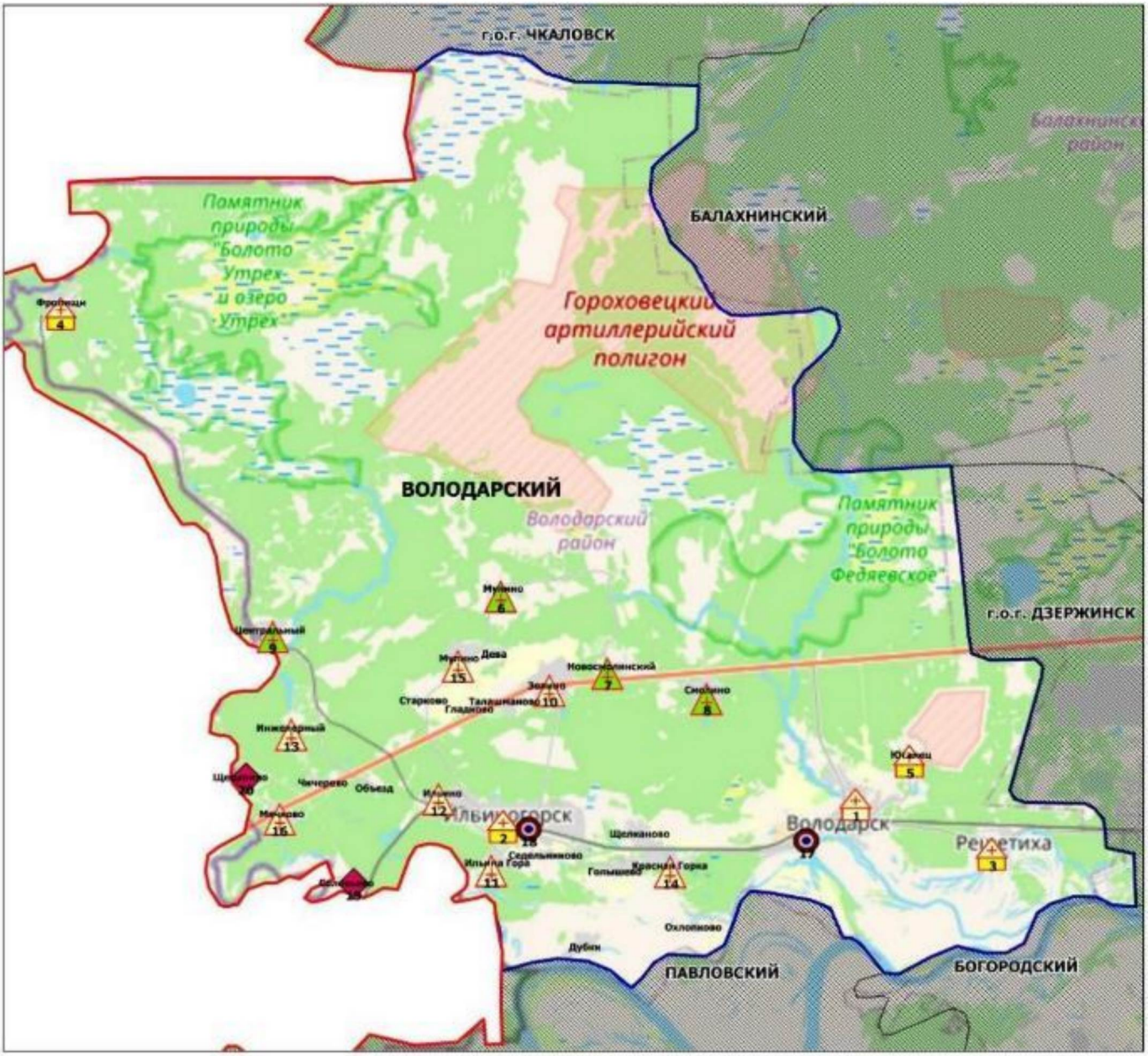

Условные обозначения

- Центральная районная больница (1)
- Больница (4)
- Врачебная амбулатория (4)
- Фельдшерско-акушерский пункт (7)
- Офис ВОП (2)
- Домовое хозяйство (2)

Площадь района - 1,0 тыс. кв.км

Численность населения - 57 954 чел.

в г.о. Воротынском Нижегородской области в 2019 году



в Воскресенском муниципальном районе Нижегородской области в 2019 году

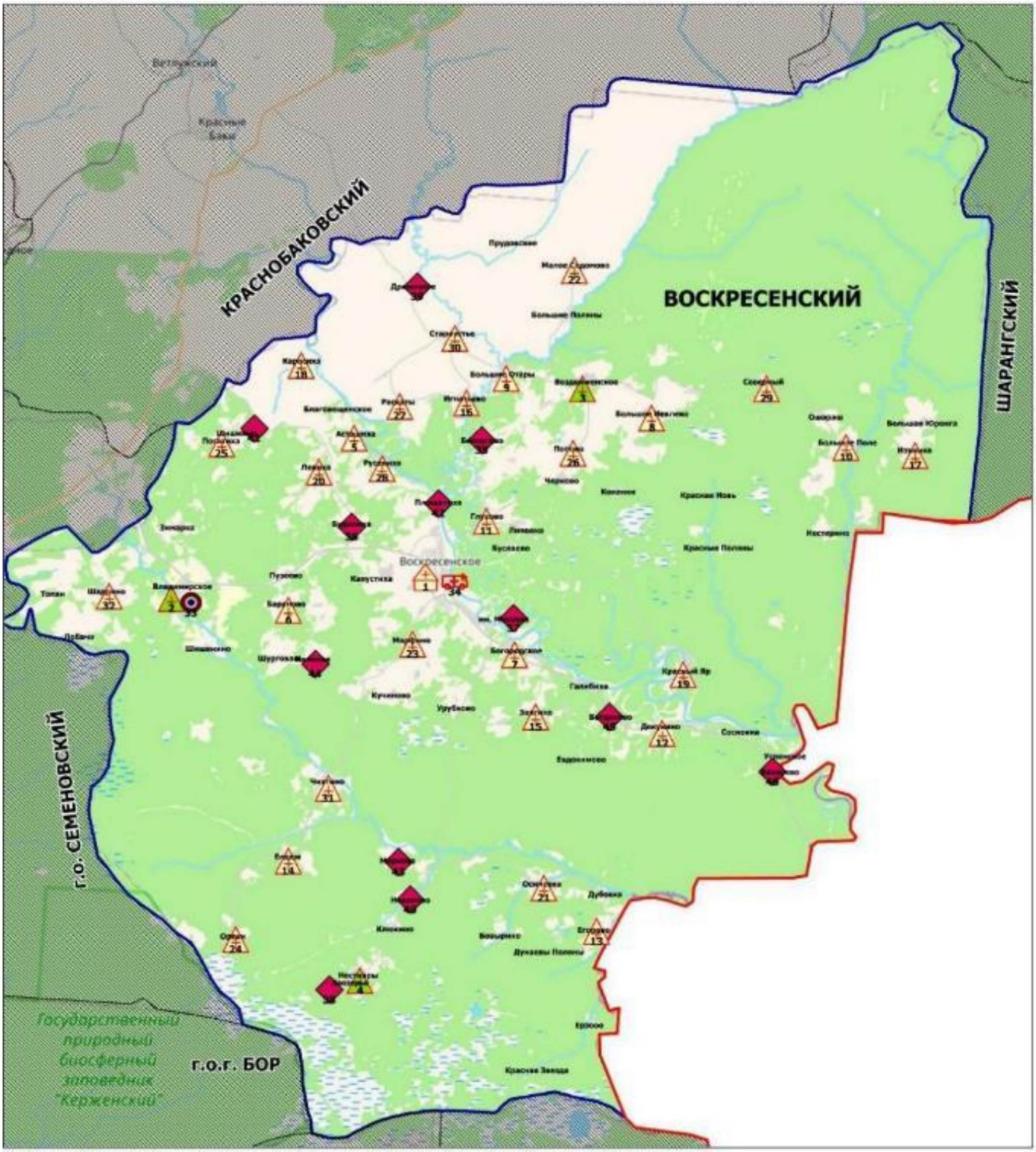

Условные обозначения

- Центральная районная больница (1)
- Врачебная амбулатория (3)
- Фельдшерско-акушерский пункт (28)
- Офис ВОП (1)
- Передвижной медпункт (ФАП) (1)
- Домовое хозяйство (12)

Площадь района - 3,5 тыс. кв.км

Численность населения - 19 459 чел.

в г.о.г. Выксе Нижегородской области в 2019 году

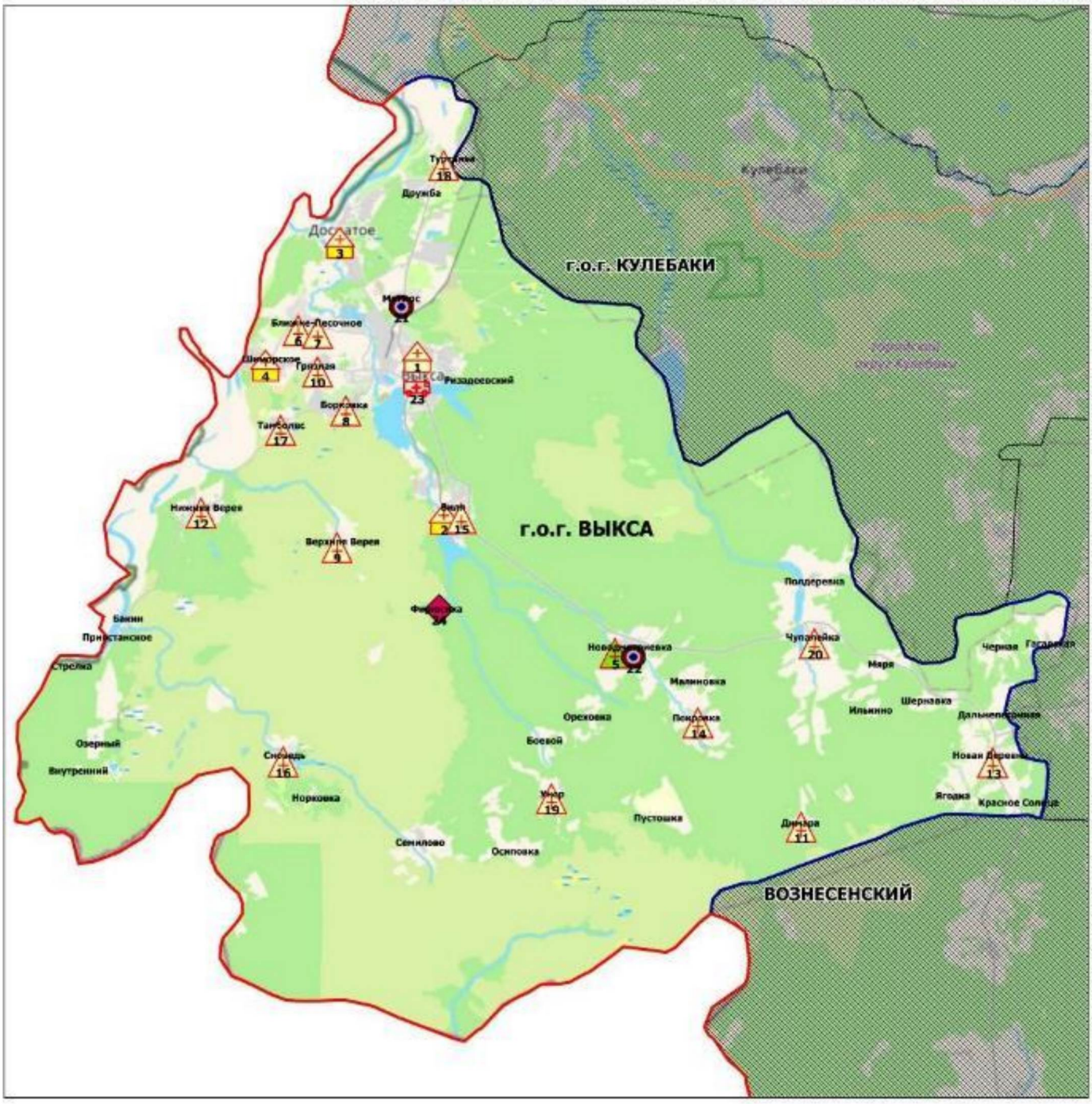

Условные обозначения

- Центральная районная больница (1)
- Городская больница (3)
- Врачебная амбулатория (1)
- Фельдшерско-акушерский пункт (15)
- Офис ВОП (2)
- Передвижной медпункт (ФАП) (1)
- Домовое хозяйство (1)

Площадь городского округа - 1,9 тыс. кв.км

Численность населения - 81 654 чел.

в Гагинском муниципальном районе Нижегородской области в 2019 году

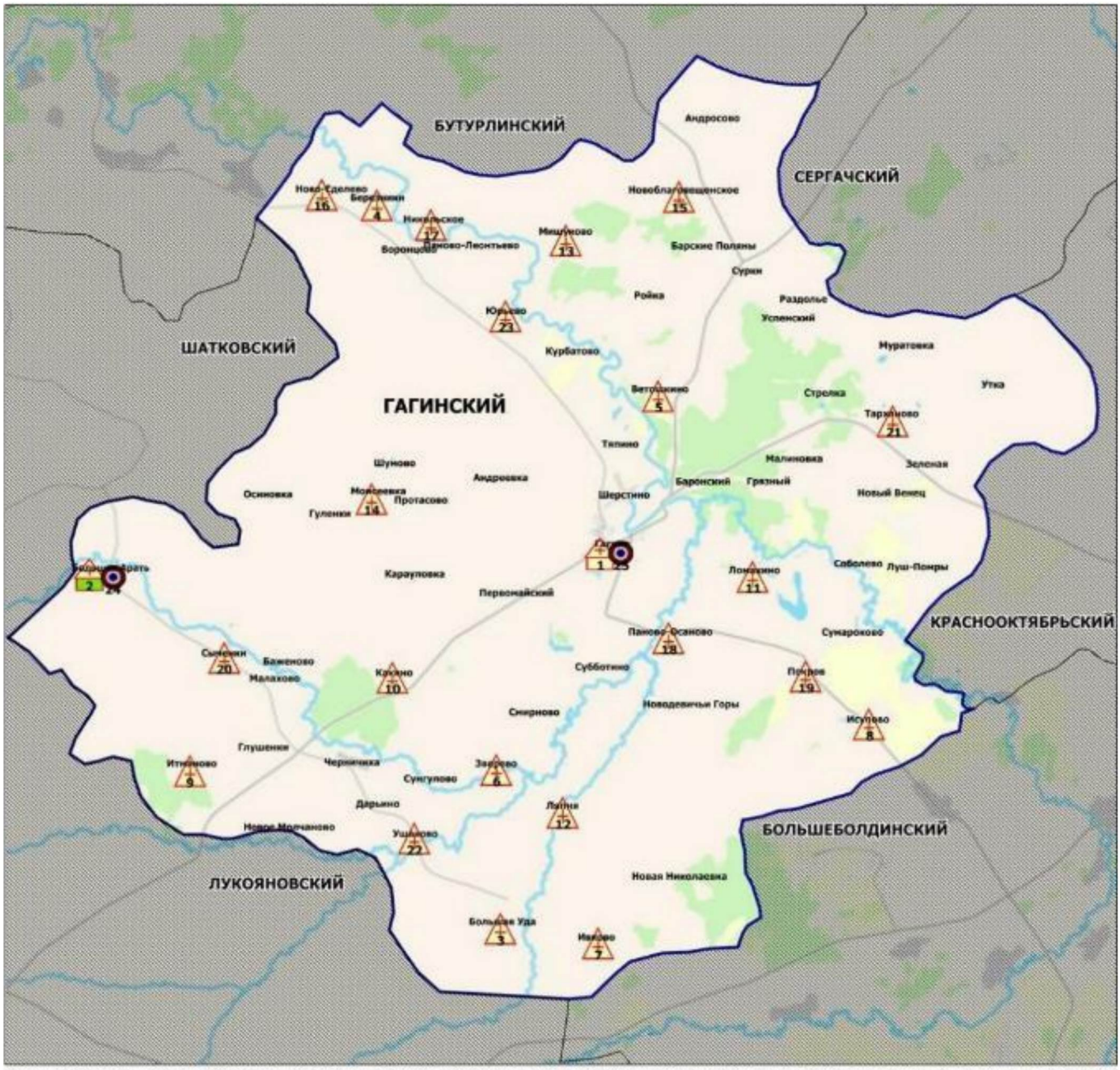

Площадь района - 1,1 тыс. кв.км

Численность населения - 10 781 чел.

в Городецком муниципальном районе Нижегородской области в 2019 году

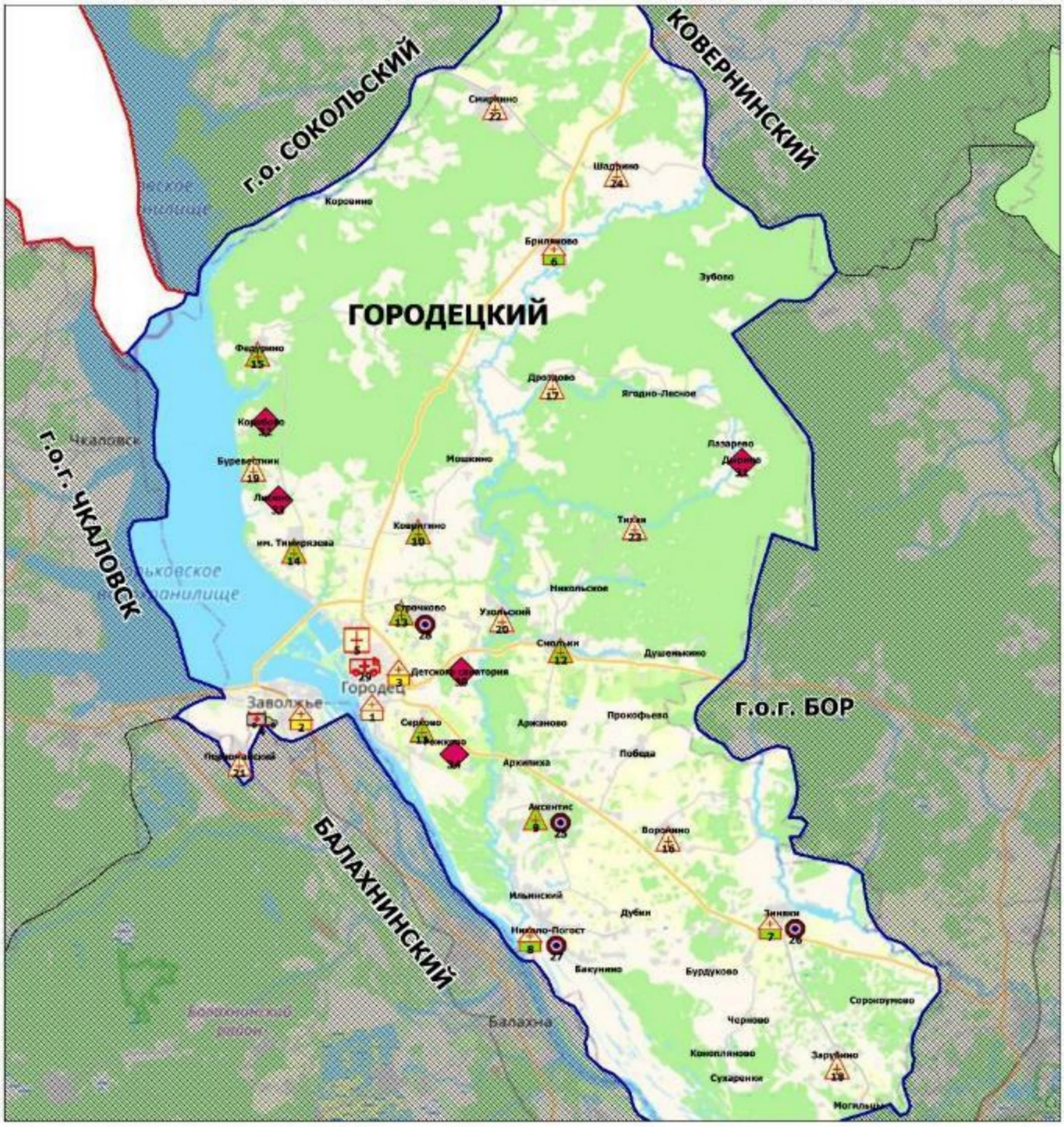

Условные обозначения

- Центральная районная больница (1)
- Городская больница (2)
- Станция СМП (1)
- Стоматологическая поликлиника (1)
- Участковая больница (3)
- Врачебная амбулатория (7)
- Фельдшерско-акушерский пункт (9)
- Офис ВОП (4)
- Передвижной медпункт (ФАП) (1)
- Домовое хозяйство (5)

Площадь района - 1,5 тыс. кв.км

Численность населения - 86 059 чел.

в Дальнеконстантиновском муниципальном районе Нижегородской области в 2019 году

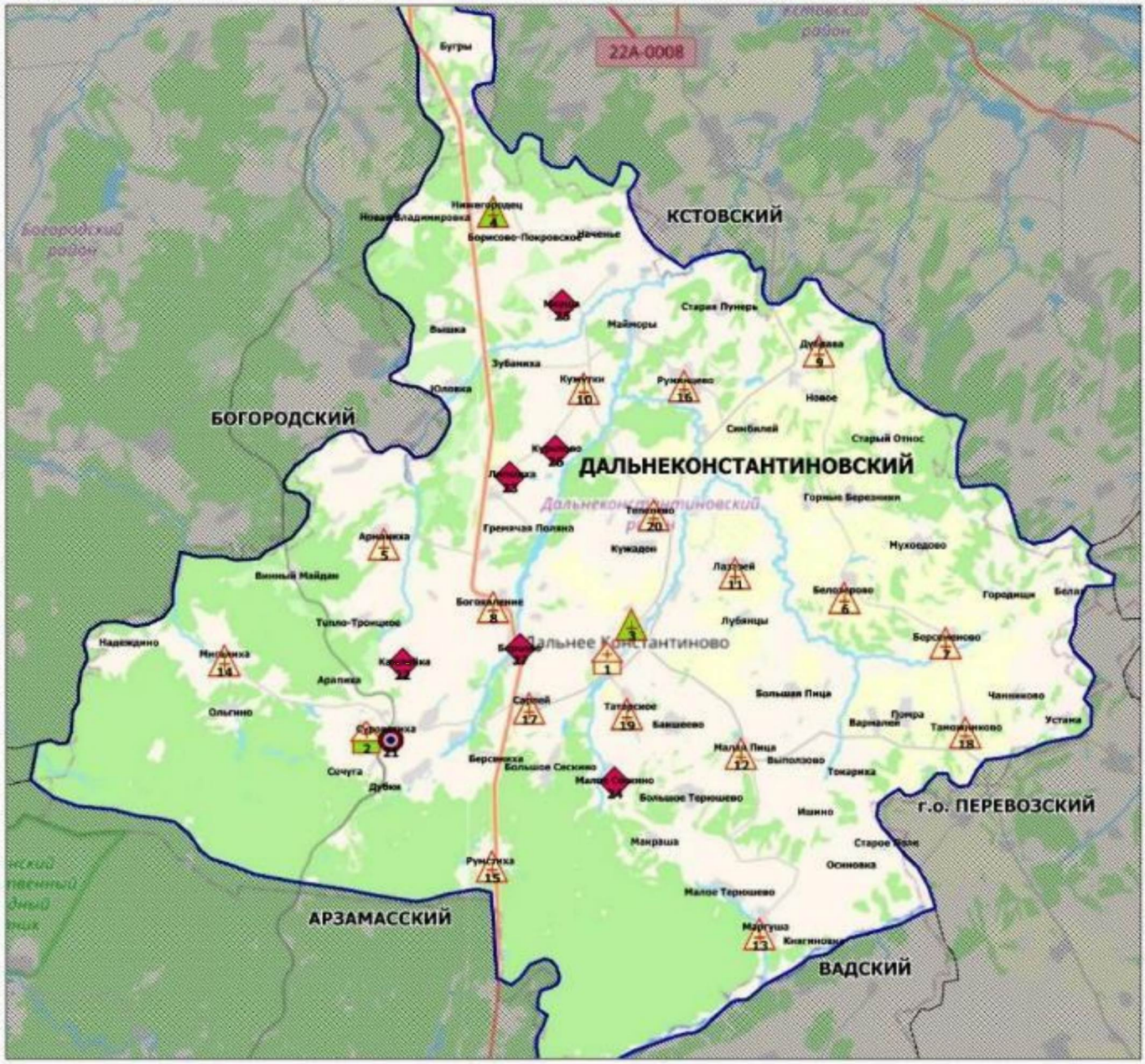

Условные обозначения

- Центральная районная больница (1)
- Участковая больница (1)
- Врачебная амбулатория (2)
- Фельдшерско-акушерский пункт (16)
- Офис ВОП (1)
- Домовое хозяйство (6)

Площадь района - 1,4 тыс. кв.км

Численность населения - 20 676 чел.

Медицинские организации, оказывающие первичную медико-санитарную помощь в г.о.г. Дзержинске в 2019 году



Условные обозначения

- Городская больница СМП
- Городская больница
- Детская городская больница
- Детская поликлиника
- Стоматологическая поликлиника
- Перинатальный центр
- Госпиталь
- Диспансер

Площадь городского округа - 0,4 тыс. кв.км

Численность населения - 240 719 чел.

в Дивеевском муниципальном округе Нижегородской области в 2019 году

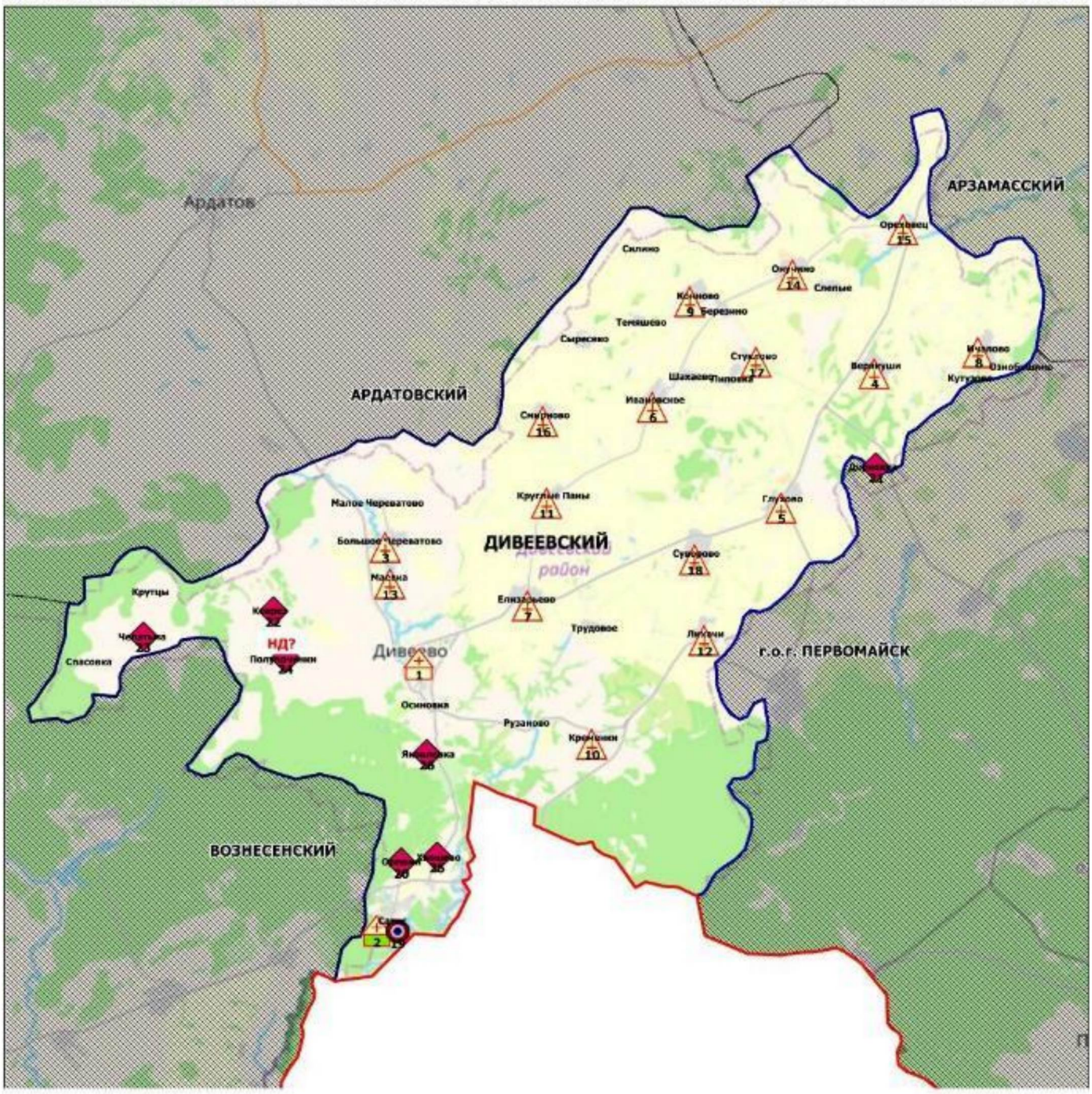

Условные обозначения

- Центральная районная больница (1)
- Участковая больница (1)
- Фельдшерско-акушерский пункт (16)
- Офис ВОП (1)
- Домовое хозяйство (7)

Площадь района - 0,8 тыс. кв.км

Численность населения - 15 160 чел.

в Княгининском муниципальном районе Нижегородской области в 2019 году

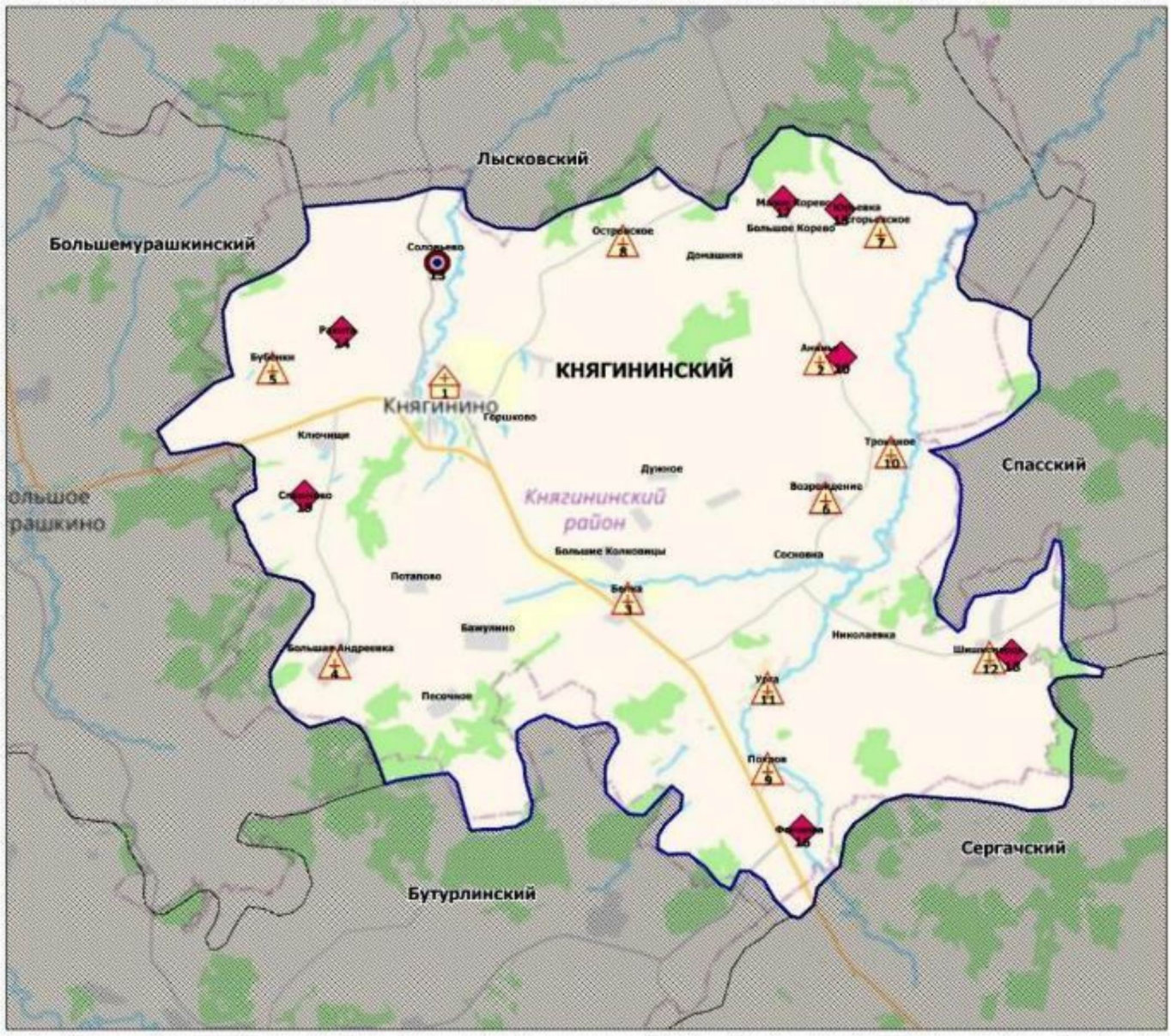

Площадь района - 0,8 тыс. кв.км

Численность населения - 11 350 чел.

в Ковернинском муниципальном округе Нижегородской области в 2019 году

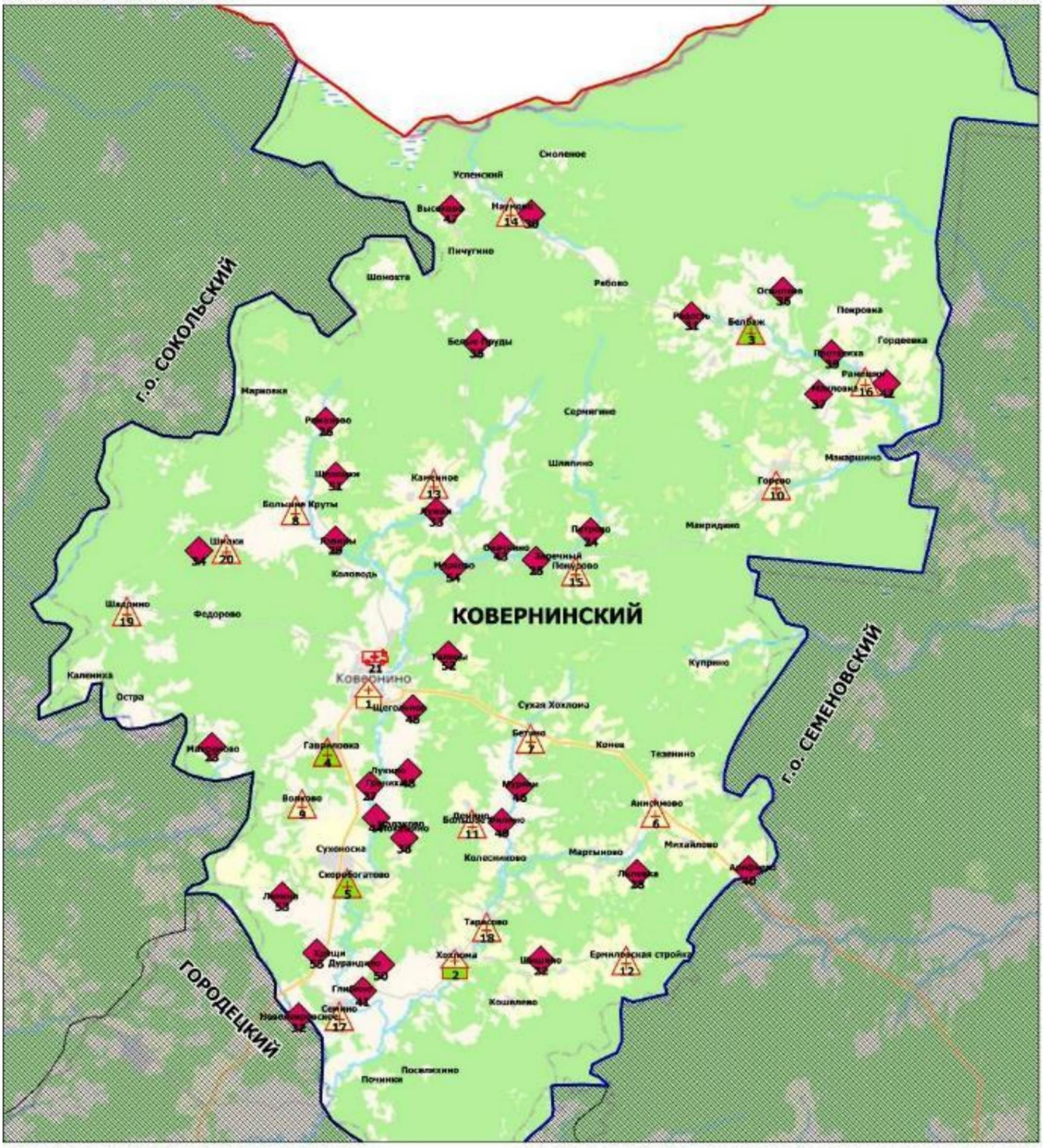

Условные обозначения

- Центральная районная больница (1)
- Участковая больница (1)
- Врачебная амбулатория (3)
- Фельдшерско-акушерский пункт (15)
- Передвижной медпункт (ФАП) (1)
- Домовое хозяйство (34)

Площадь района - 2,3 тыс. кв.км

Численность населения - 18 297 чел.

в Краснобаковском муниципальном районе Нижегородской области в 2019 году

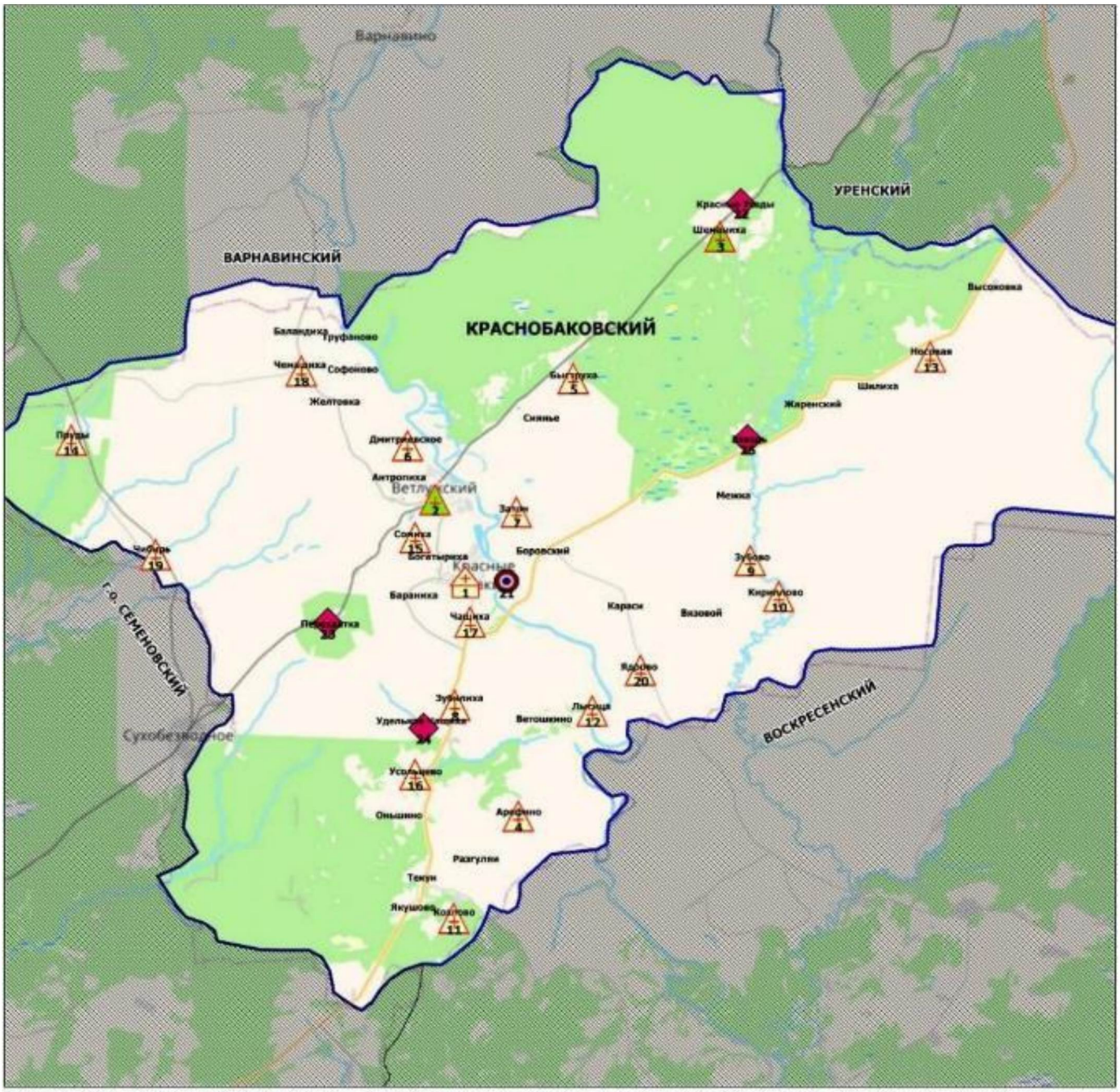

Условные обозначения

- Центральная районная больница (1)
- Врачебная амбулатория (2)
- Фельдшерско-акушерский пункт (17)
- Офис ВОП (1)
- Домовое хозяйство (4)

Площадь района - 1,8 тыс. кв.км

Численность населения - 21 435 чел.

в Краснооктябрьском муниципальном районе Нижегородской области в 2019 году

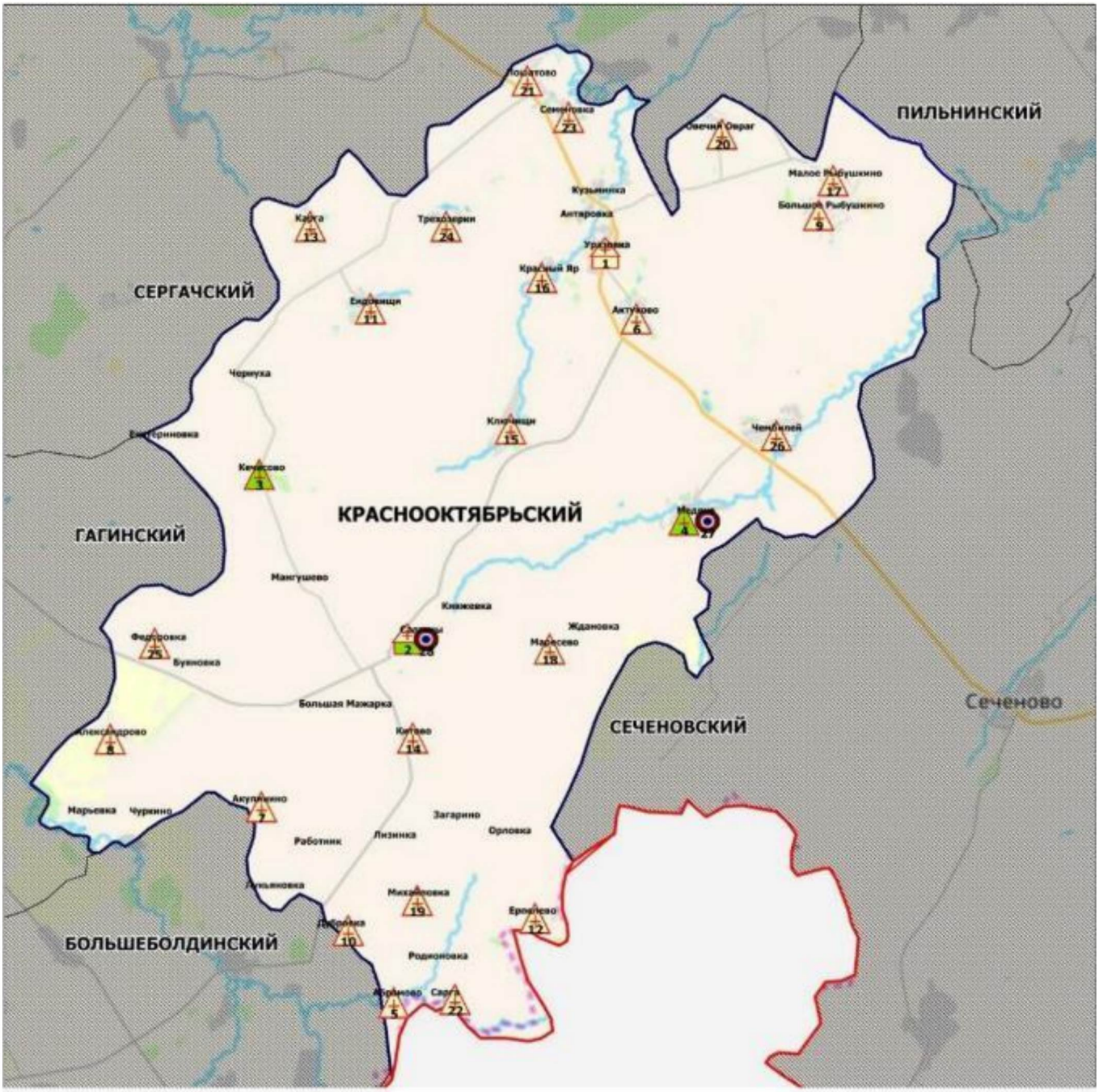

Условные обозначения

- Центральная районная больница (1)
- Участковая больница (1)
- Врачебная амбулатория (2)
- Фельдшероко-акушерский пункт (22)
- Офис ВОП (2)

Площадь района - 0,9 тыс. кв.км

Численность населения - 9 431 чел.

в Кстовском муниципальном районе Нижегородской области в 2019 году

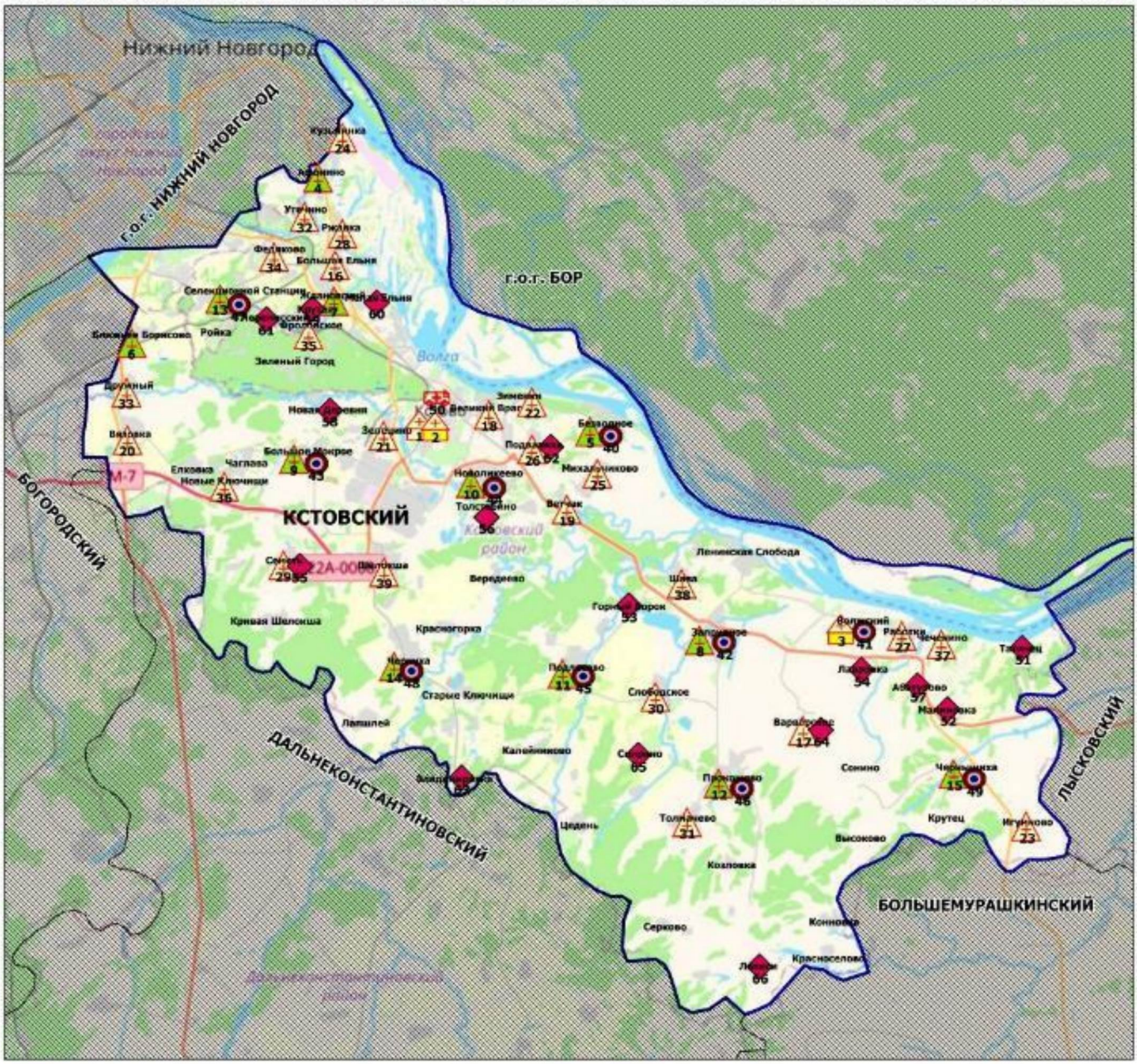

Условные обозначения

- Центральная районная больница (1)
- Районная больница (2)
- Врачебная амбулатория (12)
- Фельдшерско-акушерский пункт (24)
- Офис ВОП (10)
- Передвижной медпункт (ФАП) (1)
- Домовое хозяйство (16)

Площадь района - 1,2 тыс. кв.км

Численность населения - 124 071 чел.

в г.о.г. Кулебаки Нижегородской области в 2019 году

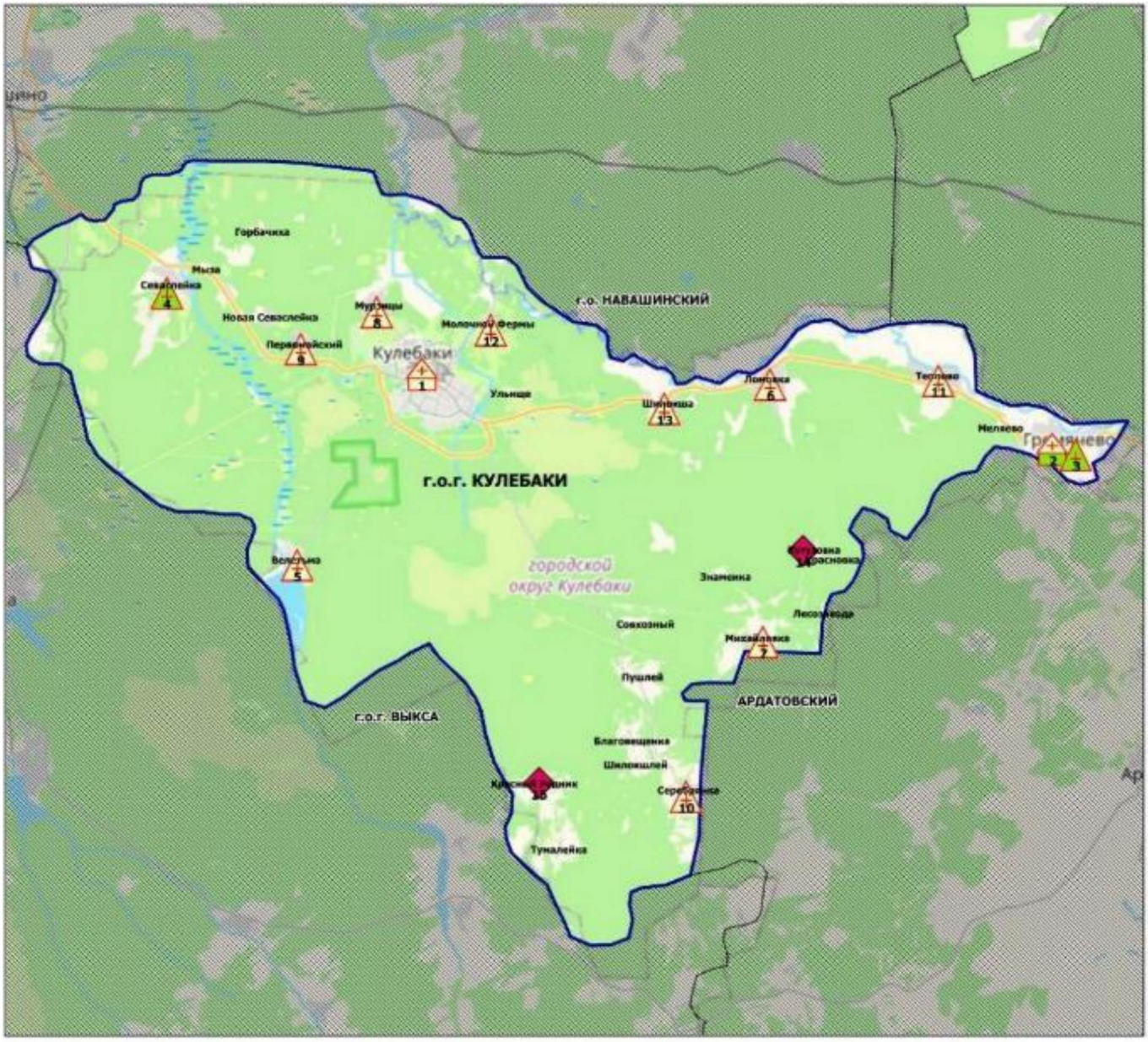

Условные обозначения

- Центральная районная больница (1)
- Участковая больница (1)
- Врачебная амбулатория (2)
- Фельдшерско-акушерский пункт (9)
- Домовое хозяйство (2)

Площадь городского округа - 0,9 тыс. кв.км

Численность населения - 47 619 чел.

в Лукояновском муниципальном районе Нижегородской области в 2019 году

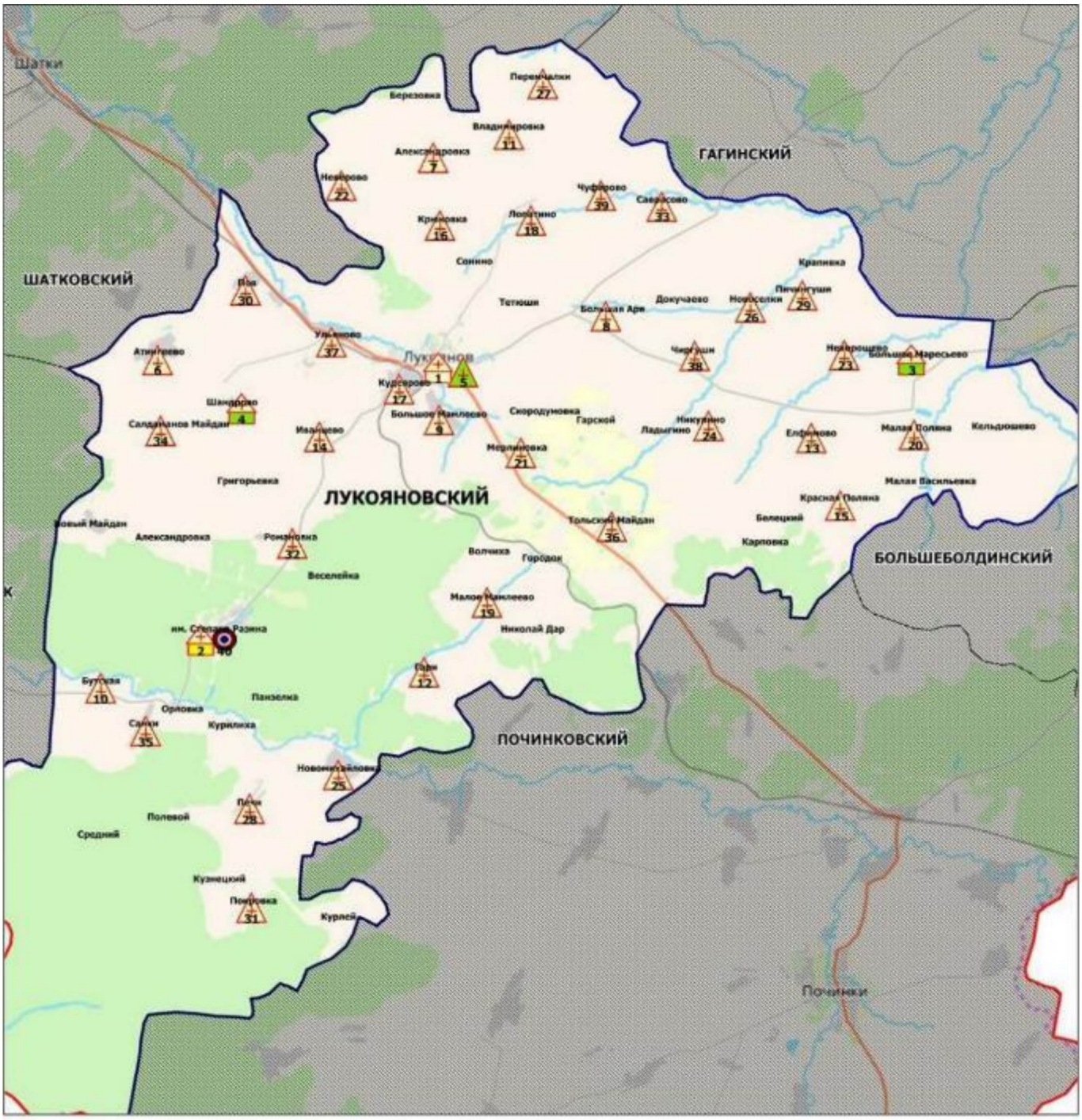

Площадь района - 1,9 тыс. кв.км

Численность населения - 29 078 чел.

в Лысковском муниципальном округе Нижегородской области в 2019 году

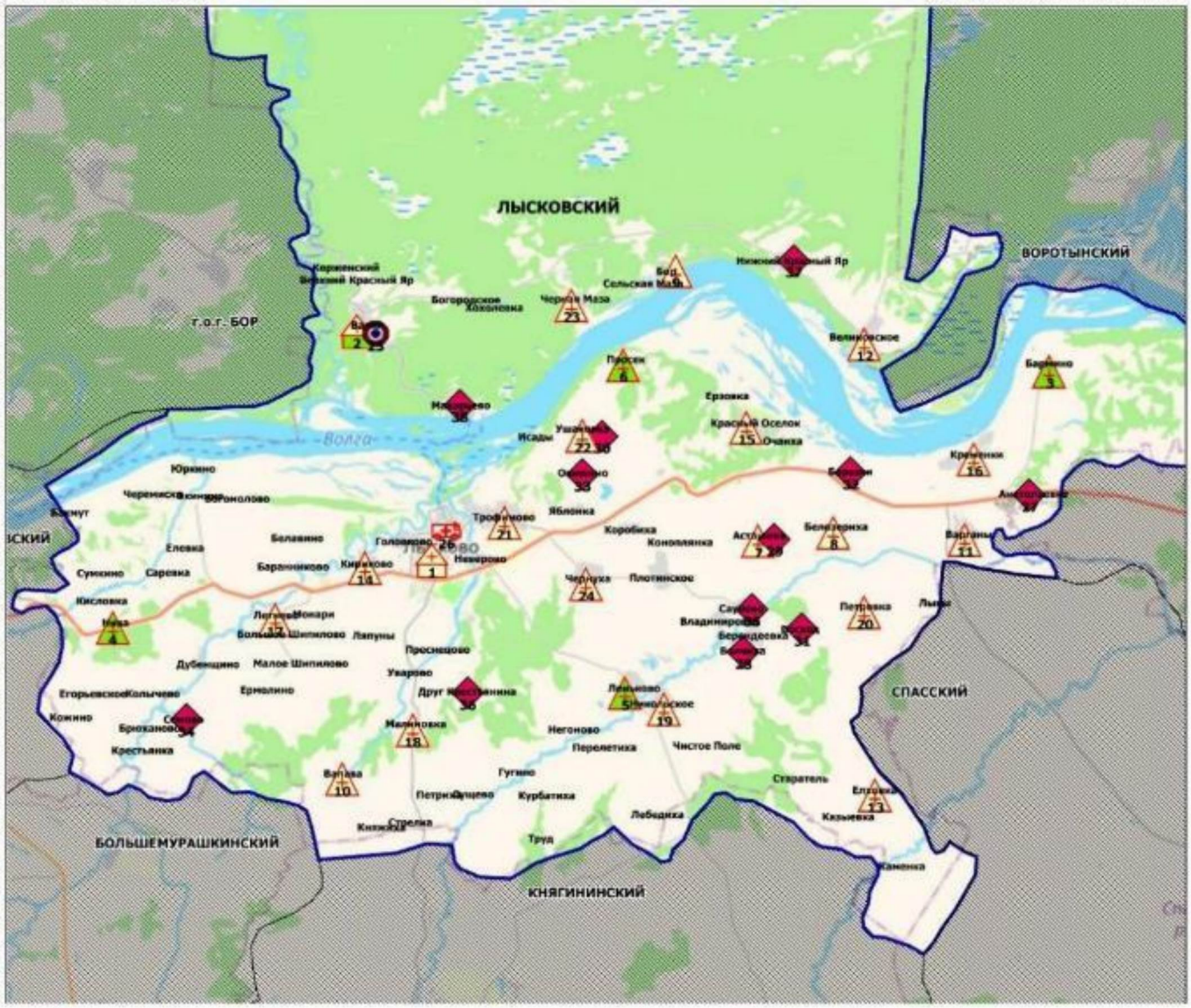
ЛЫСКОВСКИЙ
ВОРОТЫНСКИЙ
СПАССКИЙ
КНЯГИНИНСКИЙ
БОЛЬШЕМУРАШКИНСКИЙ
г.о.г. БОР
Волга
Нижний Красный Яр
Великовское
Ерзовка
Красный Оселок
Очанка
Трофимово
Яблонка
Коробиха
Коноплянка
Плотинское
Владимировка
Петровка
Ермолино
Негоново
Перелетиха
Чистое Поле
Старатель
Курбатиха
Лебедянка
Труд
Гугино
Малиновка
Проснецово
Уварово
Дубенщино
Малое Шипилово
Большое Шипилово
Лапуны
Сумкино
Саревка
Елевка
Белавино
Баранниково
Кожино
Крестьянка
Кисловка
Юркино
Черемисское
Воронолово
Исады
Ушаковка
Оськино
Черепуха
Пиксек
Сельская Маза
Богородское
Хохловка
Черная Маза
Коржинский
Верхний Красный Яр
Белозерка
Петровка
Казьевка
Каменка
Ельцовка
Варганы
Кременки
Лыково
Ивановское
Ивановское
Ивановское

в г.о. Навашинском Нижегородской области в 2019 году

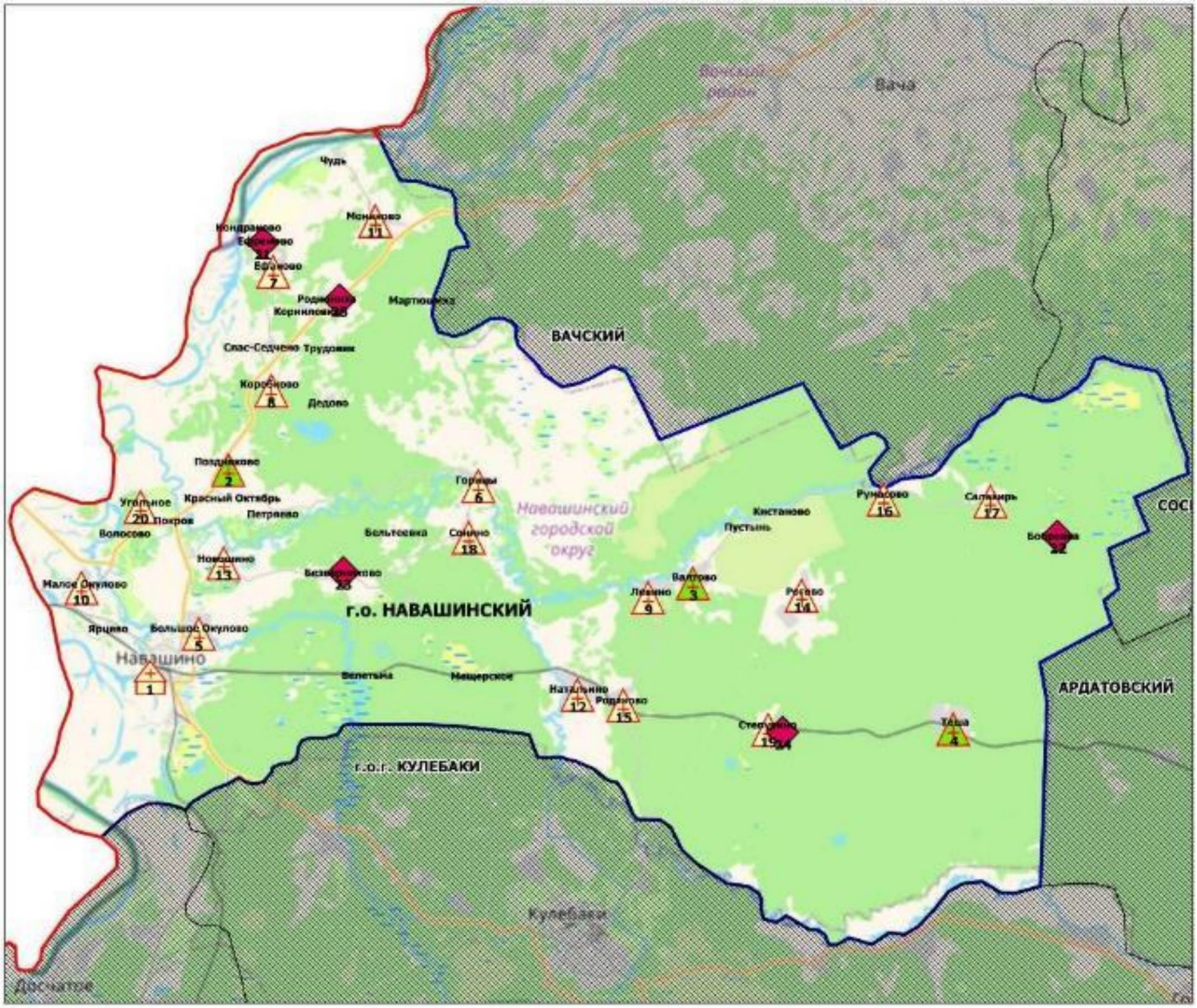

Условные обозначения

- Центральная районная больница (1)
- Врачебная амбулатория (3)
- Фельдшерско-акушерский пункт (16)
- Домовое хозяйство (5)

Площадь городского округа - 1,3 тыс. кв.км

Численность населения - 21 944 чел.

в Павловском муниципальном округе Нижегородской области в 2019 году

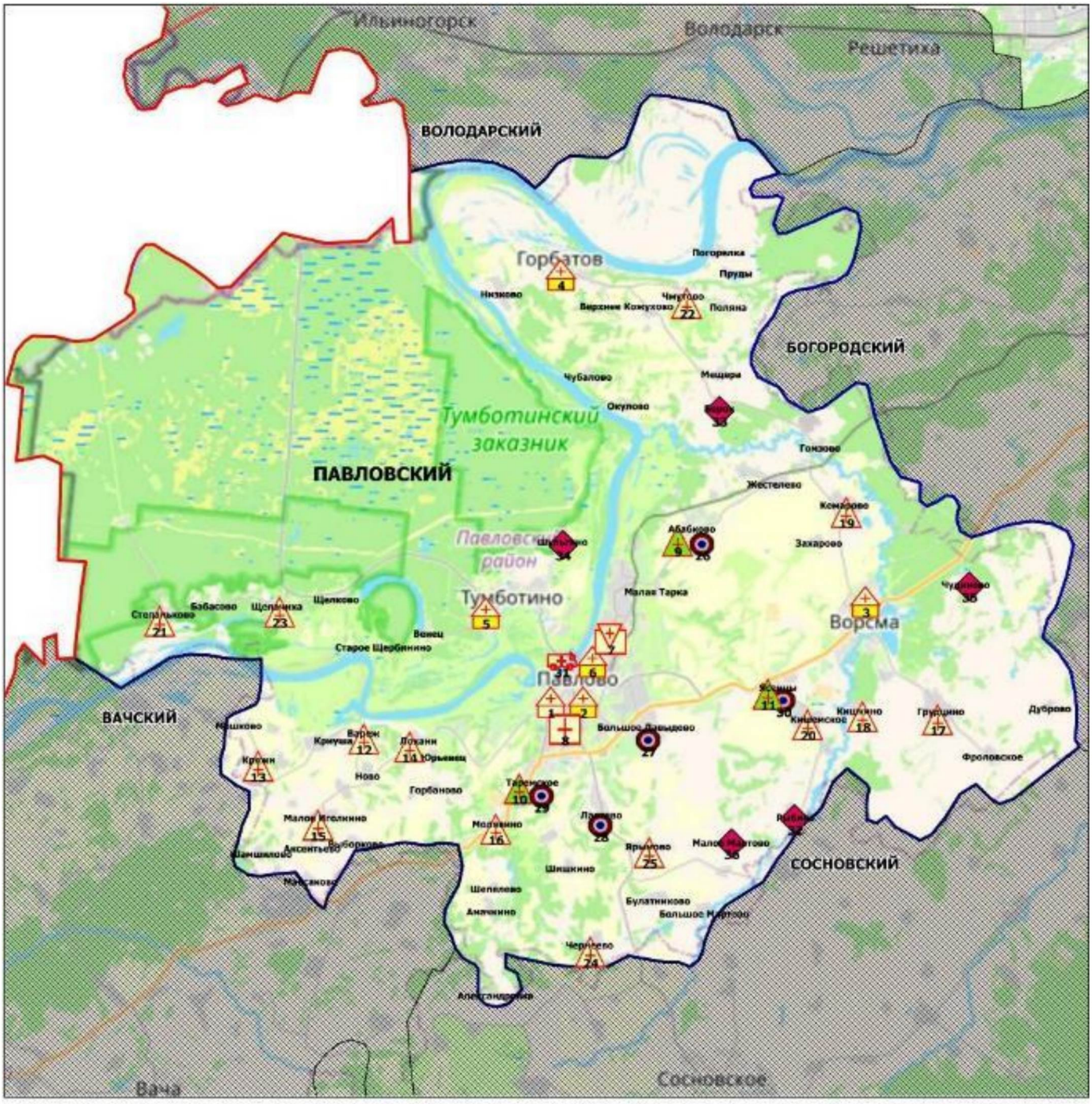

Условные обозначения

- Центральная районная больница (1)
- Городская больница (5)
- Родильный дом (1)
- Стоматологическая поликлиника (1)
- Врачебная амбулатория (3)
- Фельдшерско-акушерский пункт (14)
- Офис ВОП (5)
- Передвижной медпункт (ФАП) (1)
- Домовое хозяйство (5)

Площадь района - 1,1 тыс. кв.км

Численность населения - 93 162 чел.

в г.о.г. Первомайске Нижегородской области в 2019 году

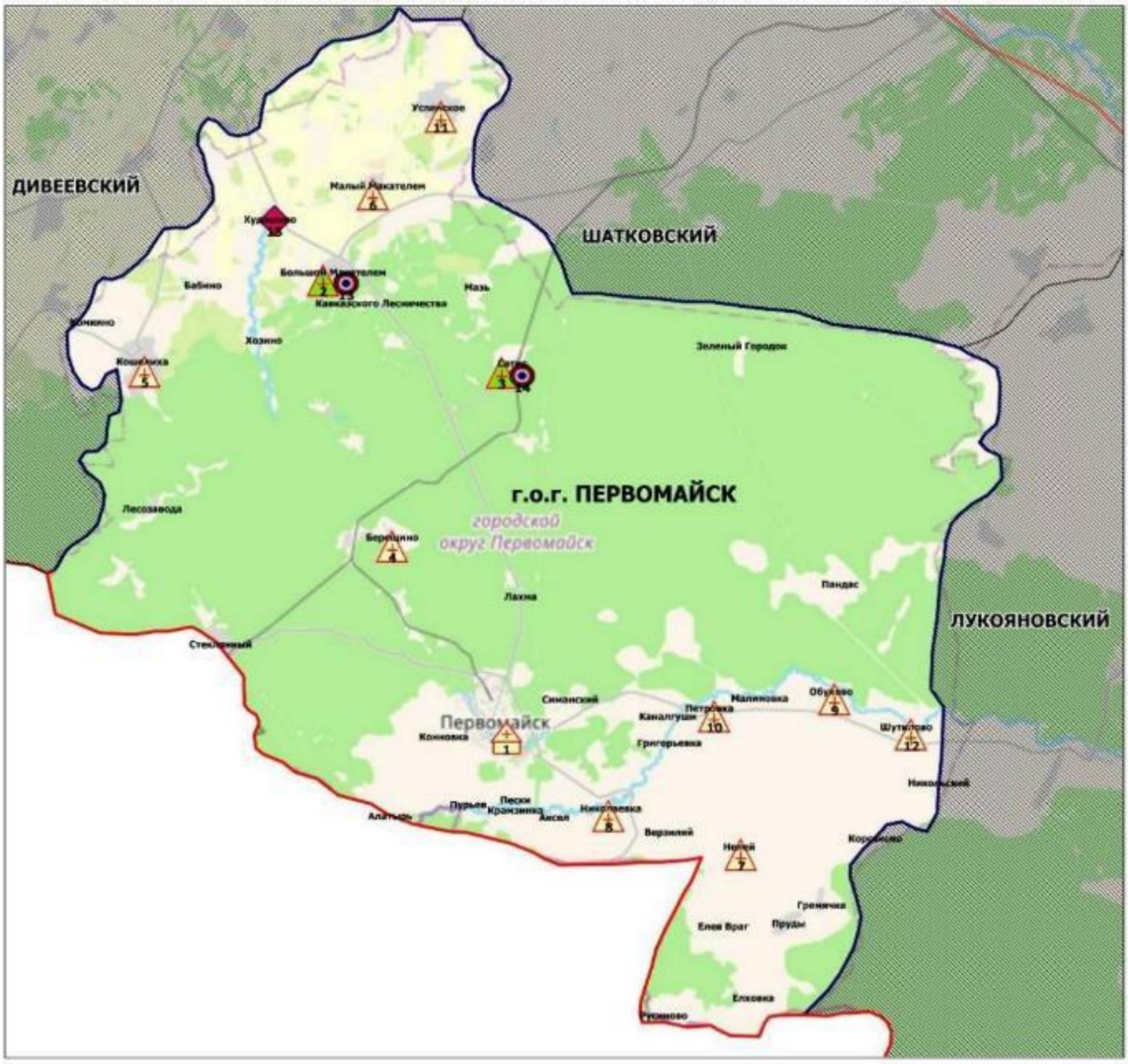

Площадь городского округа - 1,2 тыс. кв.км

Численность населения - 18 125 чел.

в г.о. Перевозском Нижегородской области в 2019 году

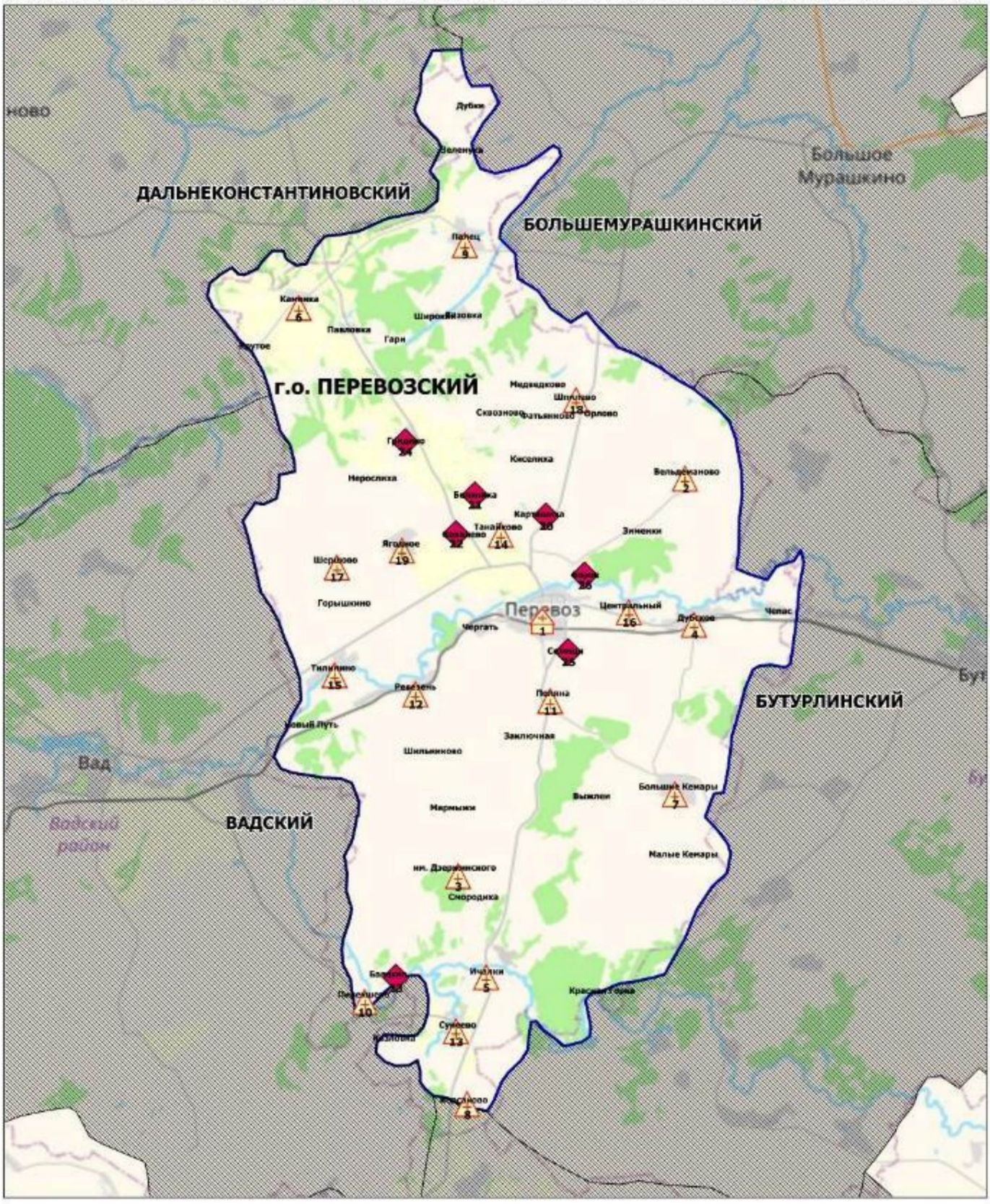

Площадь городского округа - 0,8 тыс. кв.км

Численность населения - 15 620 чел.

в Пильнинском муниципальном районе Нижегородской области в 2019 году

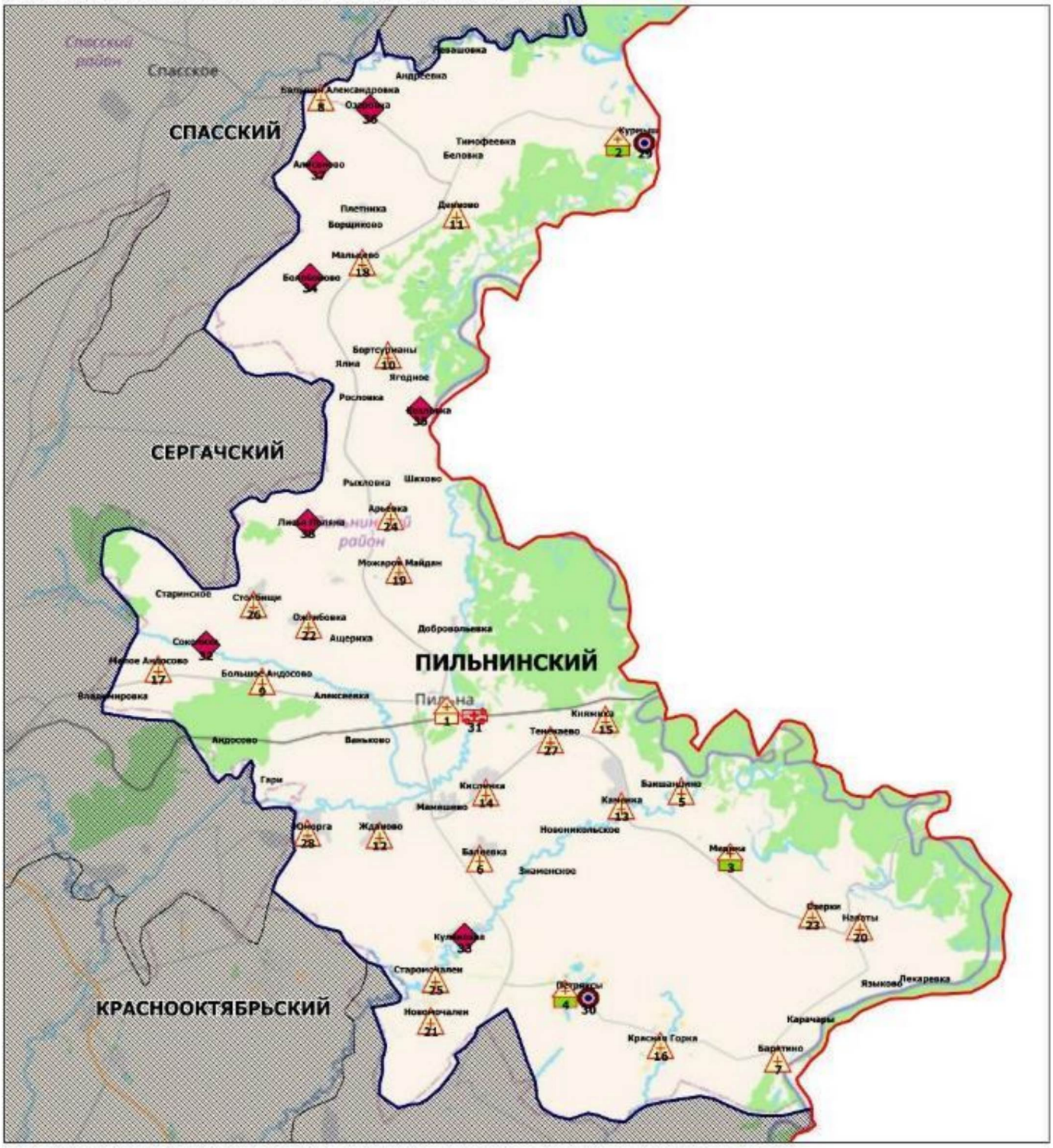

Условные обозначения

- Центральная районная больница (1)
- Участковая больница (3)
- Фельдшерско-акушерский пункт (24)
- Офис ВОП (2)
- Передвижной медпункт (ФАП) (1)
- Домовое хозяйство (7)

Площадь района - 1,3 тыс. кв.км

Численность населения - 19 293 чел.

в Починковском муниципальном округе Нижегородской области в 2019 году



Условные обозначения

- Центральная районная больница (1)
- Участковая больница (4)
- Врачебная амбулатория (1)
- Фельдшерско-акушерский пункт (30)
- Офис ВОП (6)
- Домовое хозяйство (2)

Площадь района - 2,0 тыс. кв.км

Численность населения - 27 928 чел.

в г.о. Семеновском Нижегородской области в 2019 году

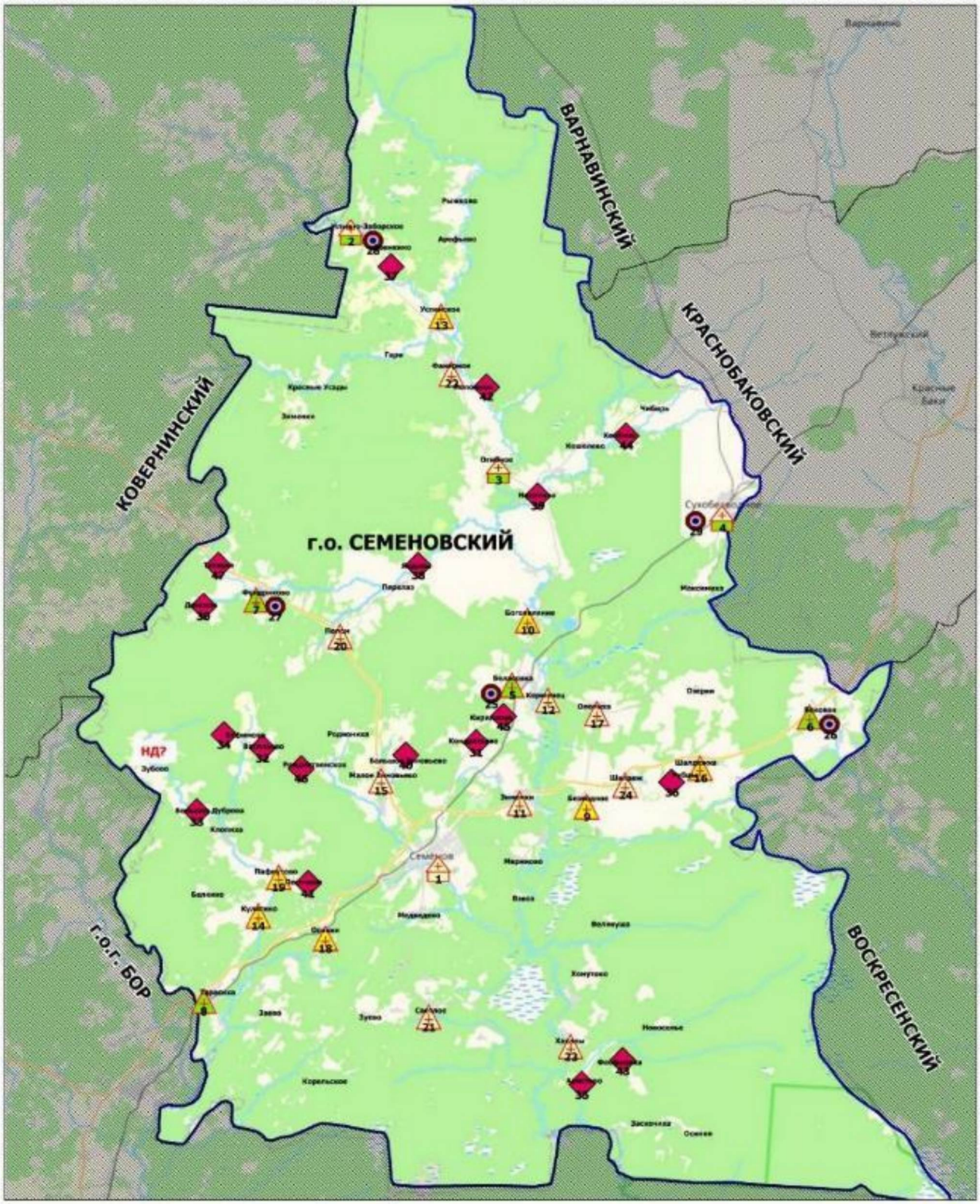

в Сергачском муниципальном районе Нижегородской области в 2019 году

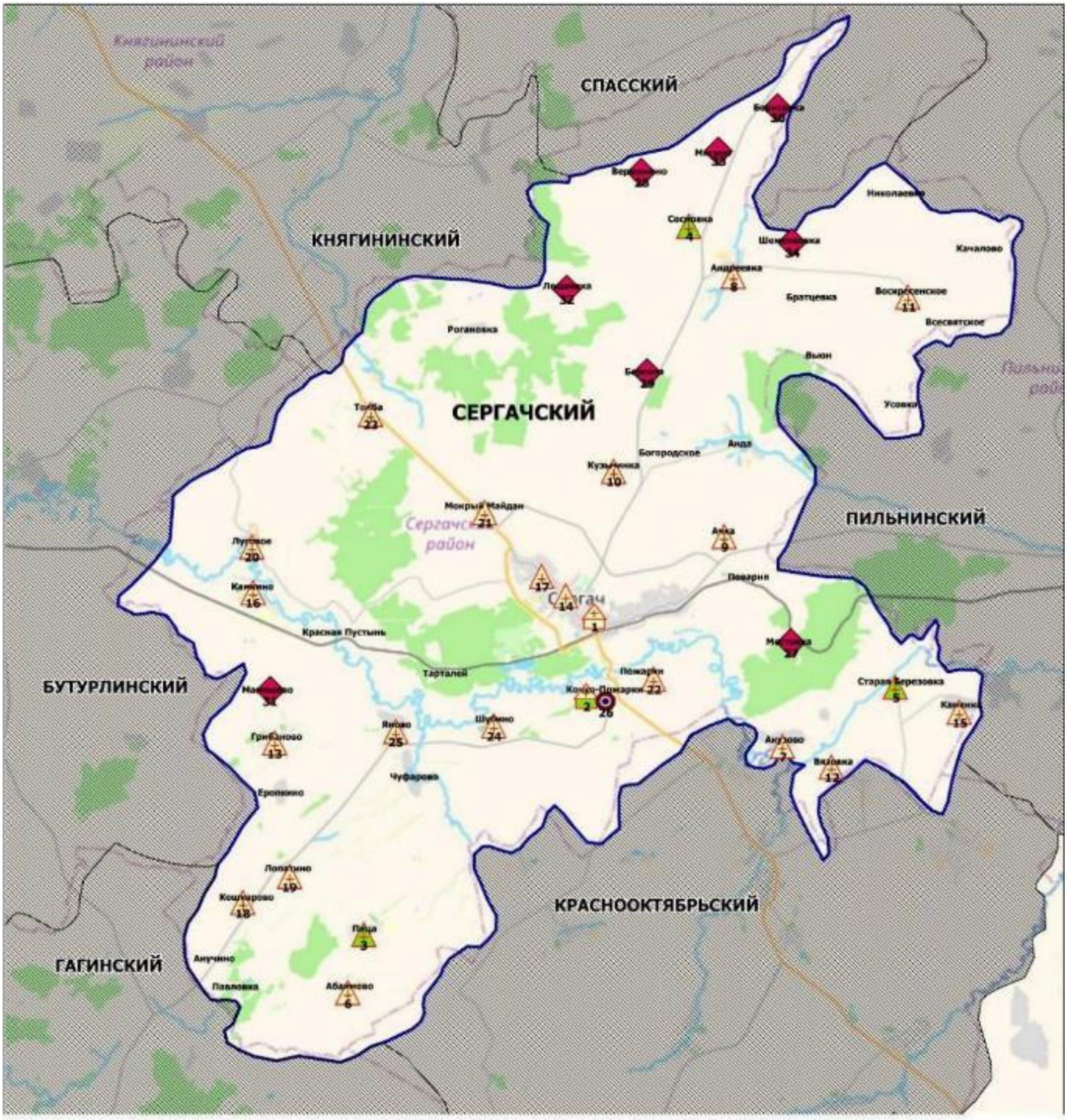

Условные обозначения

- Центральная районная больница (1)
- Участковая больница (1)
- Врачебная амбулатория (3)
- Фельдшерско-акушерский пункт (20)
- Офис ВОП (1)
- Домовое хозяйство (8)

Площадь района - 1,2 тыс. кв.км
Численность населения - 27 769 чел.

в Сеченовском муниципальном районе Нижегородской области в 2019 году

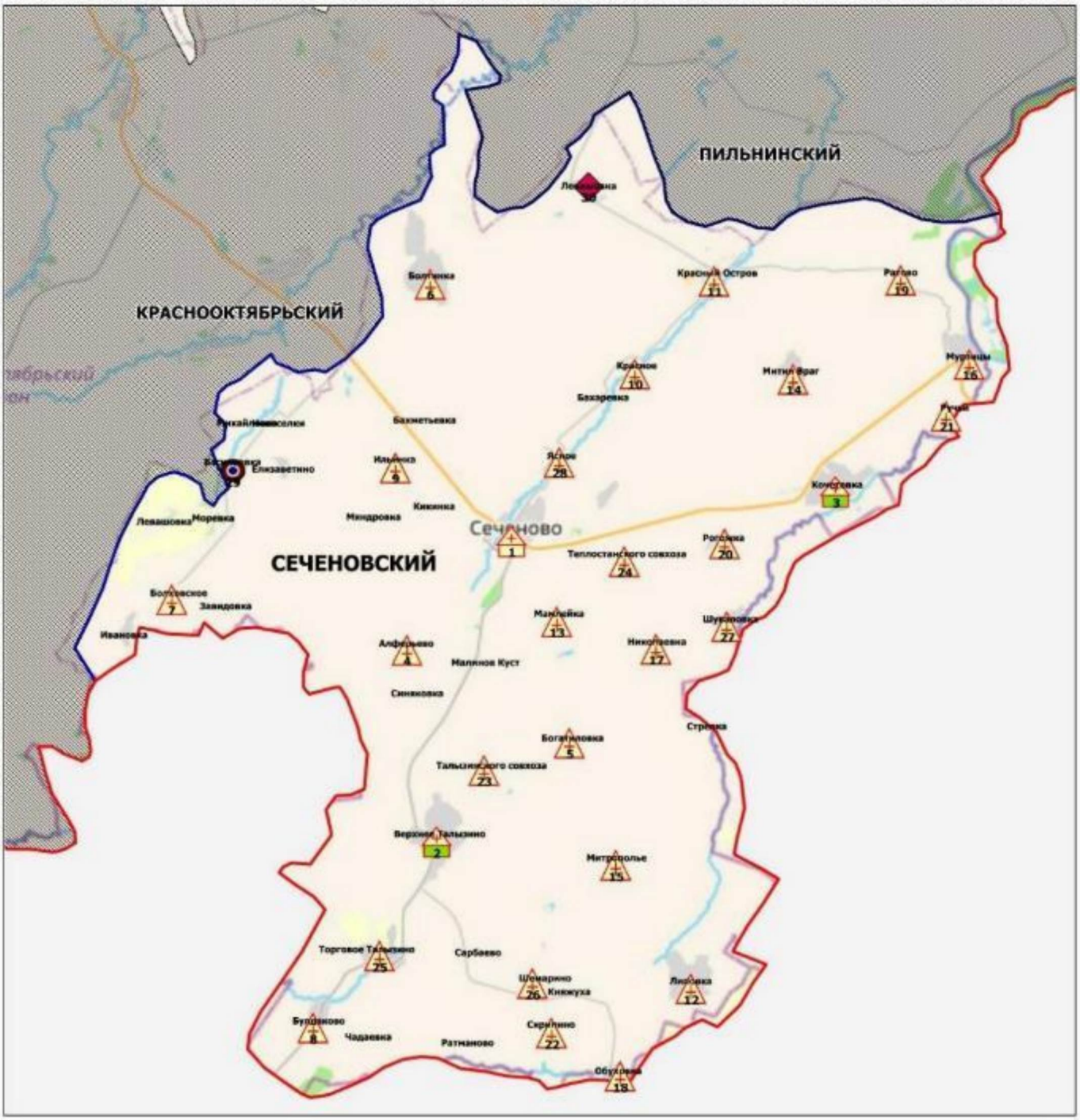

Условные обозначения

- Центральная районная больница (1)
- Участковая больница (2)
- Фельдшерско-акушерский пункт (25)
- Офис ВОП (1)
- Домовое хозяйство (1)

Площадь района - 1,0 тыс. кв.км

Численность населения - 13 978 чел.

в г.о. Сокольском Нижегородской области в 2019 году

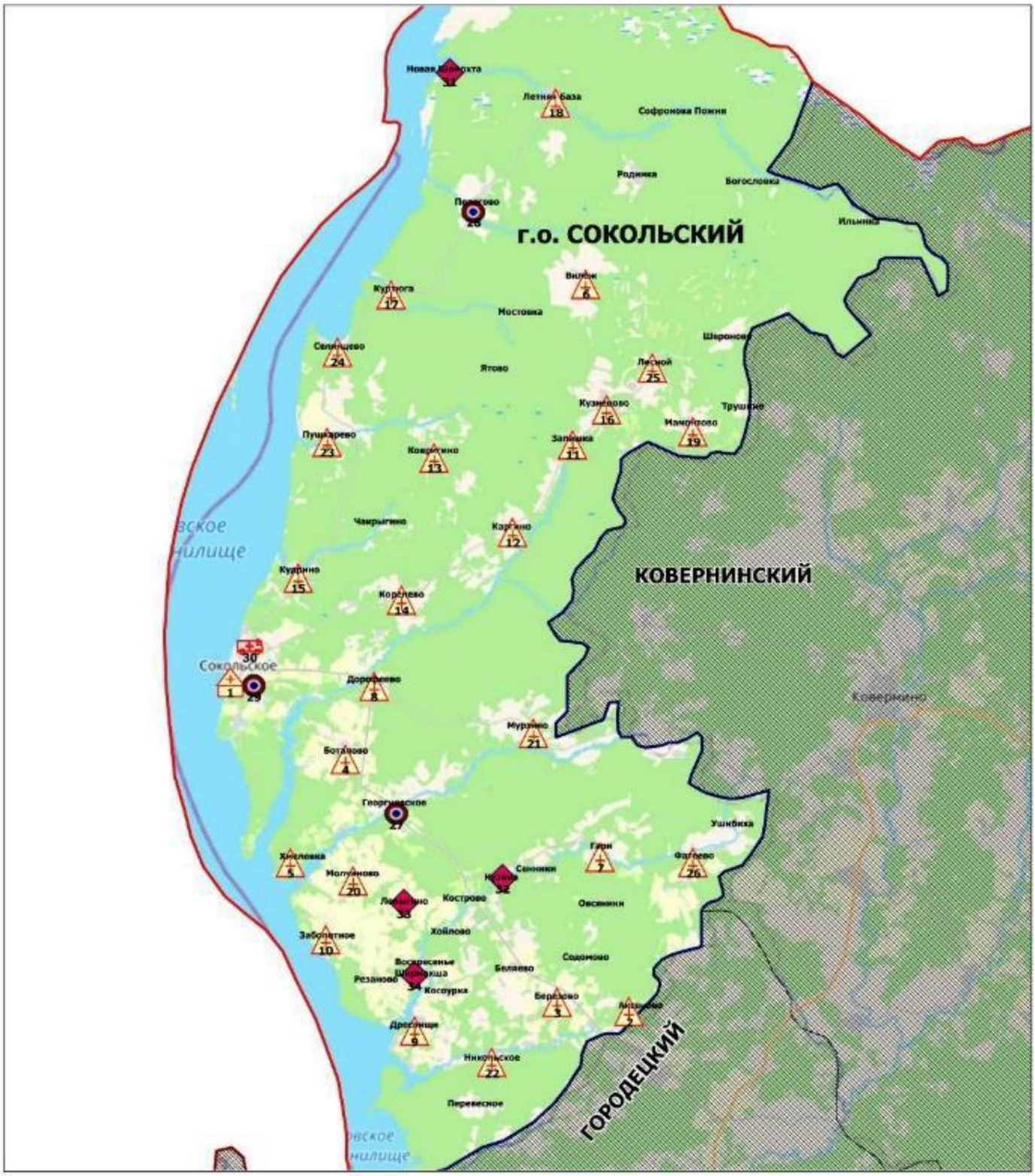

Условные обозначения

- Центральная районная больница (1)
- Фельдшерско-акушерский пункт (25)
- Офис ВОП (3)
- Передвижной медпункт (ФАП) (1)
- Домовое хозяйство (4)

Площадь городского округа - 2,0 тыс. кв.км

Численность населения - 12 834 чел.

в Сосновском муниципальном районе Нижегородской области в 2019 году

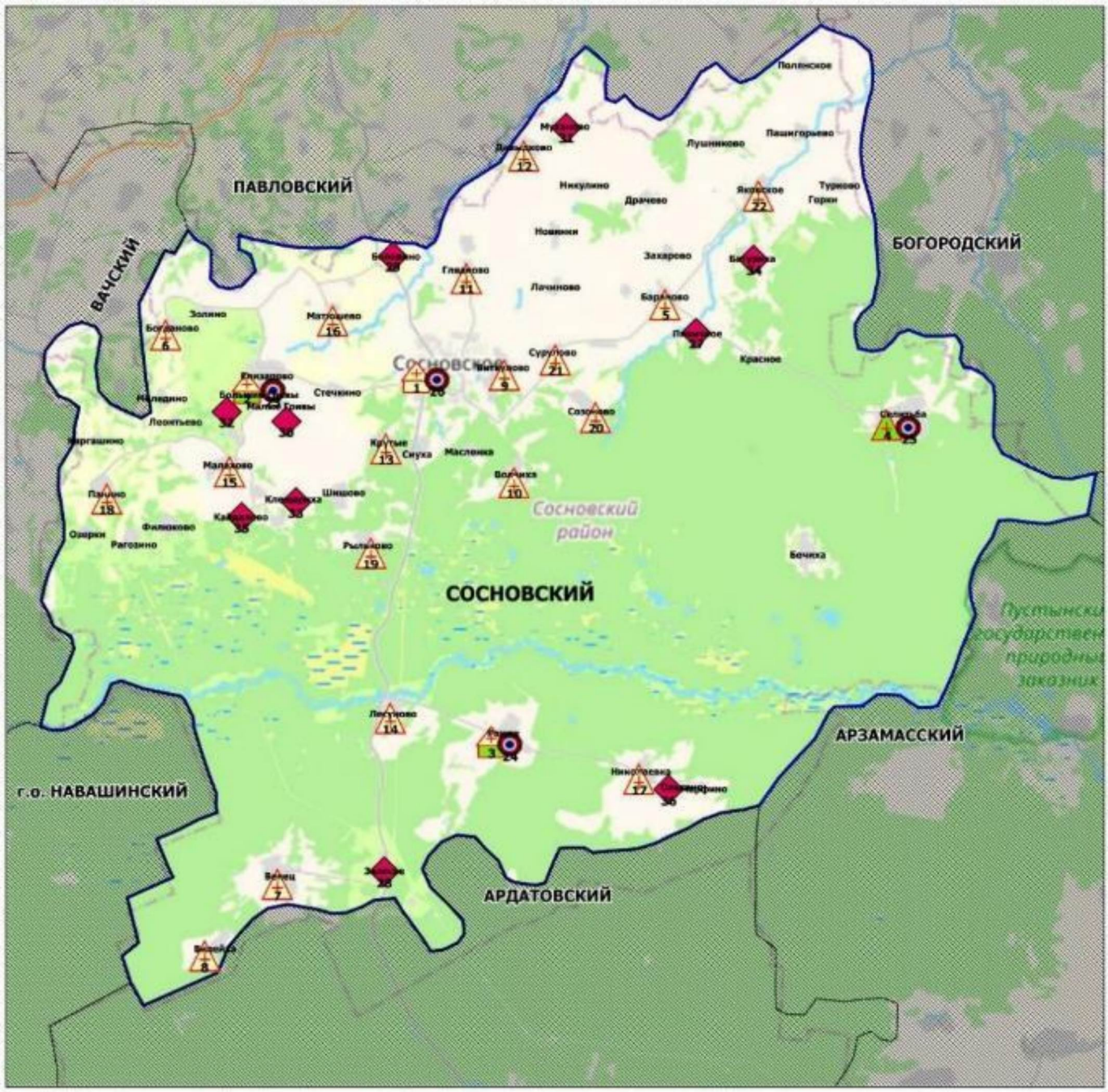

Условные обозначения

- Центральная районная больница (1)
- Участковая больница (2)
- Врачебная амбулатория (1)
- Фельдшерско-акушерский пункт (18)
- Офис ВОП (4)
- Домовое хозяйство (10)

Площадь района - 1,2 тыс. кв.км

Численность населения - 17 763 чел.

в Спасском муниципальном районе Нижегородской области в 2019 году

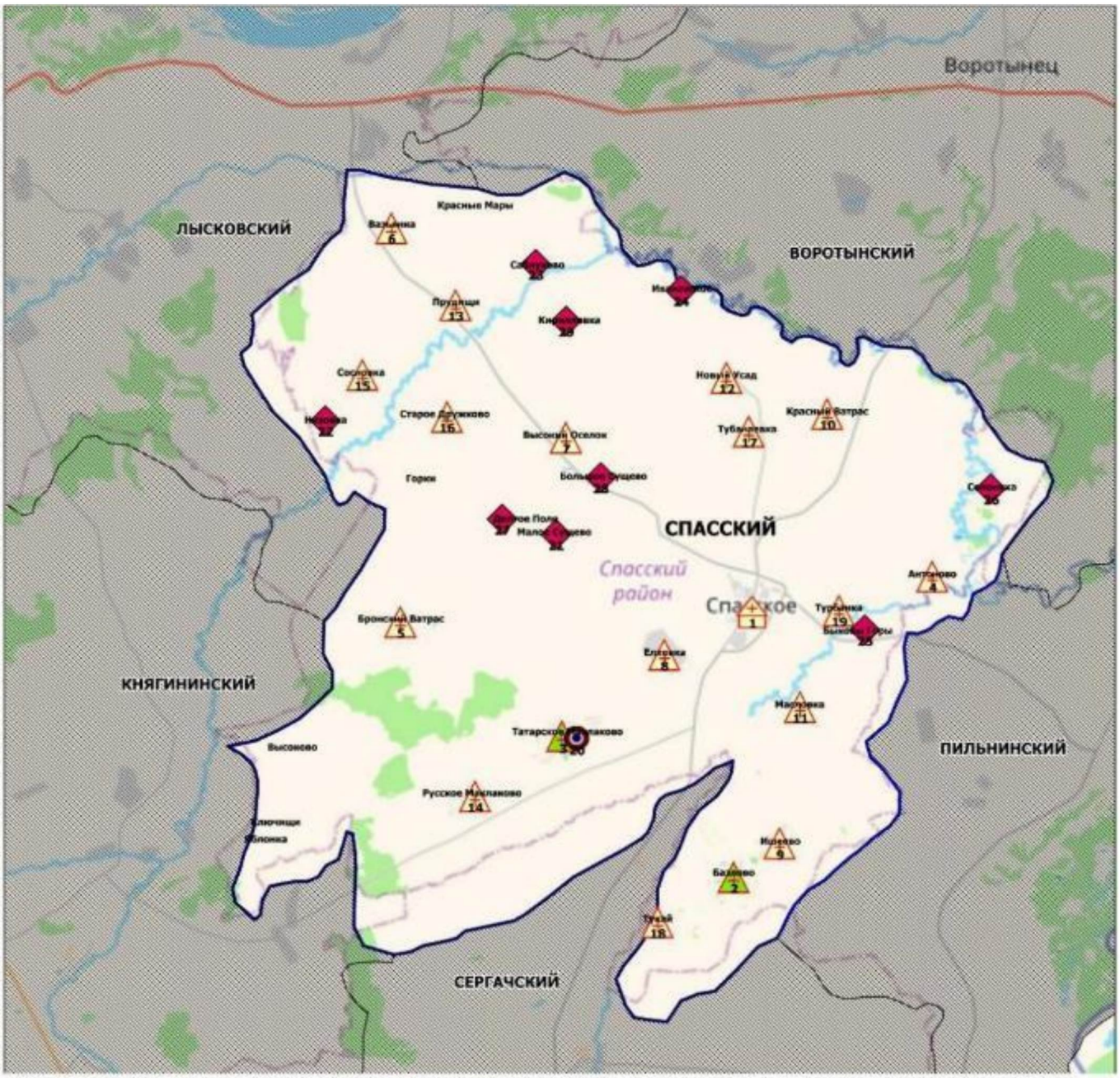

Площадь района - 0,7 тыс. кв.км

Численность населения - 9 225 чел.

в Тонкинском муниципальном районе Нижегородской области в 2019 году

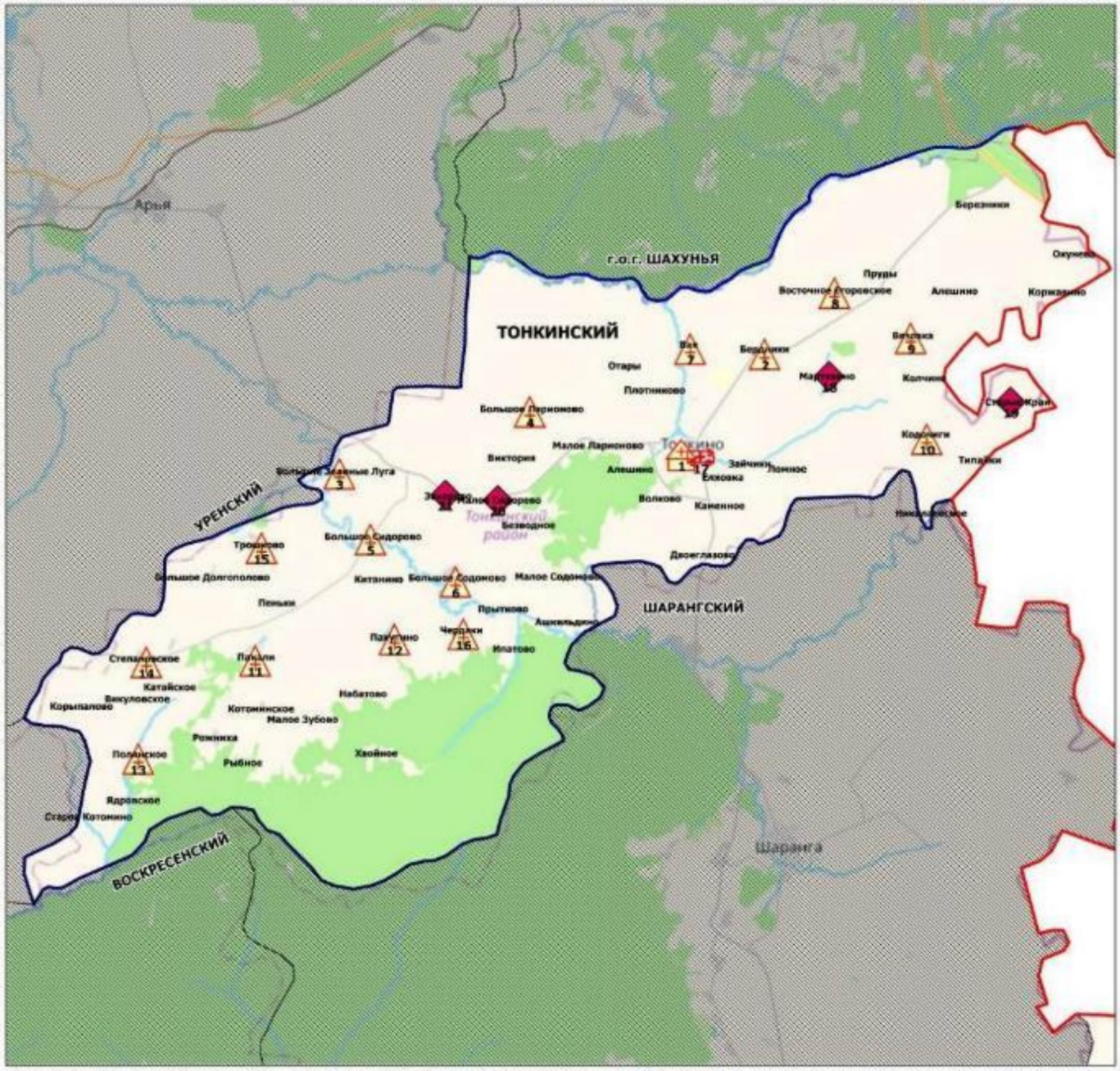

Условные обозначения

- Центральная районная больница (1)
- Фельдшерско-акушерский пункт (15)
- Передвижной медпункт (ФАП) (1)
- Домовое хозяйство (4)

Площадь района - 1,0 тыс. кв.км

Численность населения - 7 640 чел.

в Тоншаевском муниципальном округе Нижегородской области в 2019 году

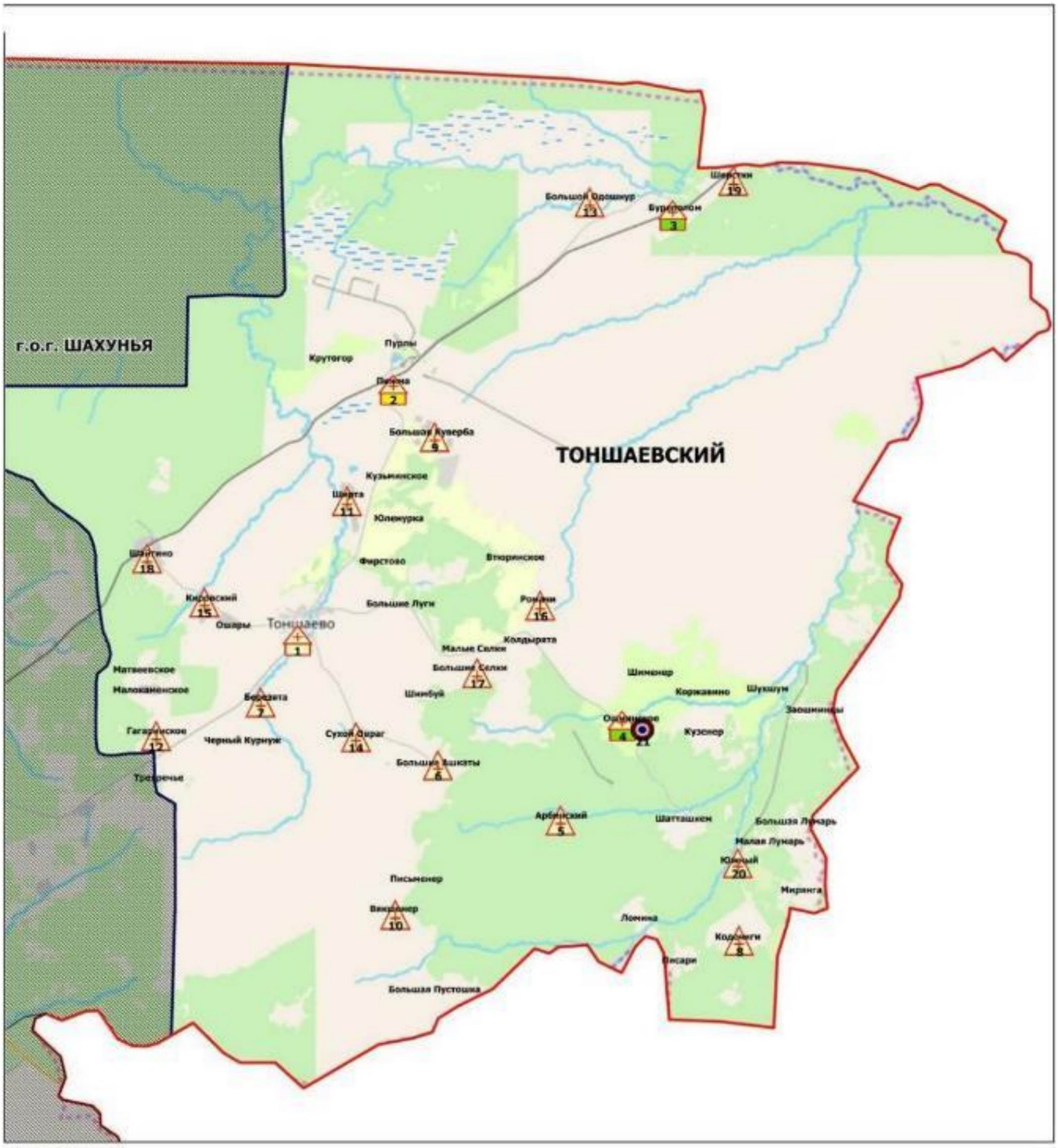

в Уренском муниципальном округе Нижегородской области в 2019 году

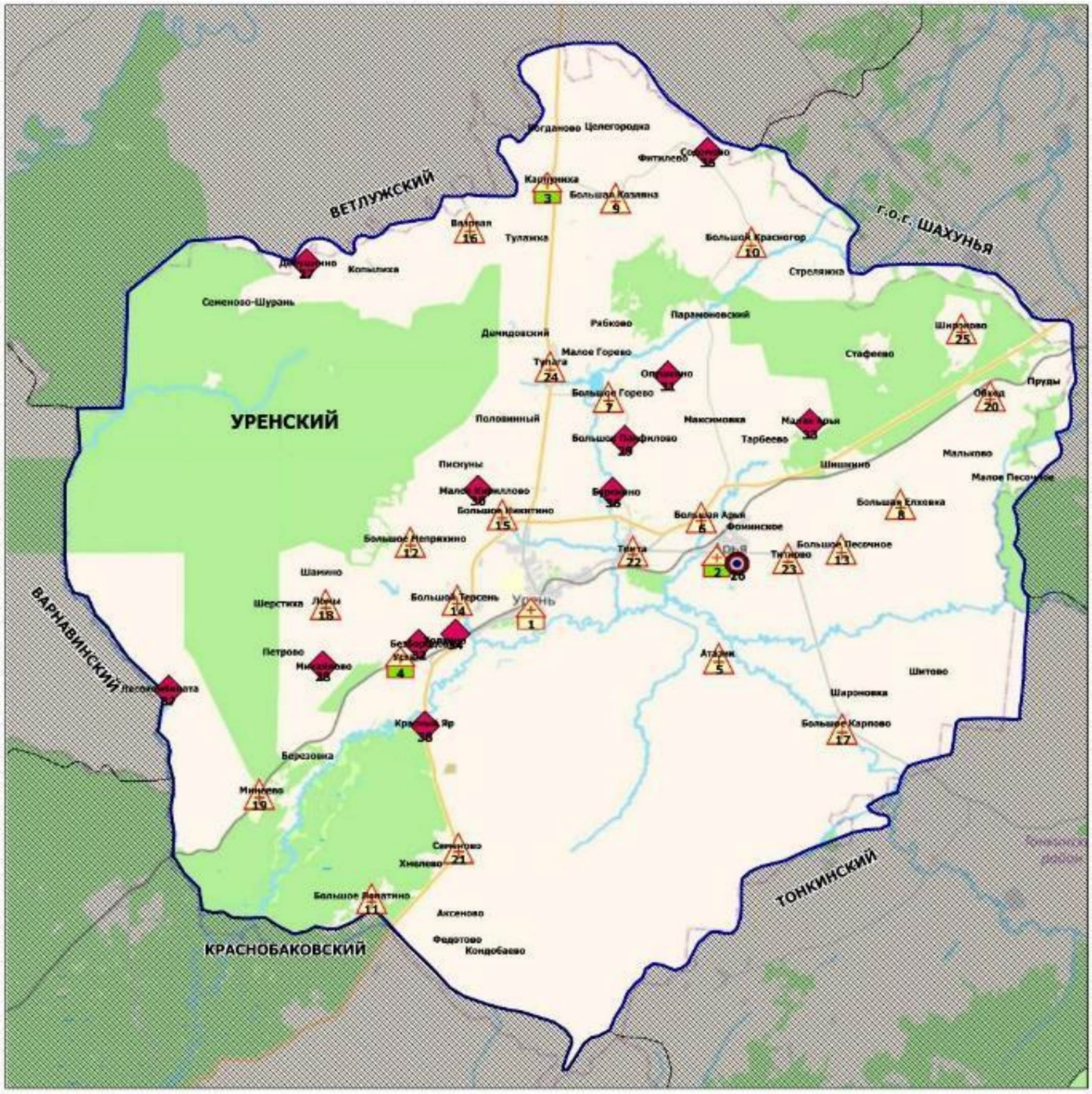

Условные обозначения

- Центральная районная больница (1)
- Участковая больница (3)
- Фельдшерско-акушерский пункт (21)
- Офис ВОП (1)
- Домовое хозяйство (12)

Площадь района - 2,1 тыс. кв.км

Численность населения - 28 204 чел.

в г.о.г. Чкаловске Нижегородской области в 2019 году

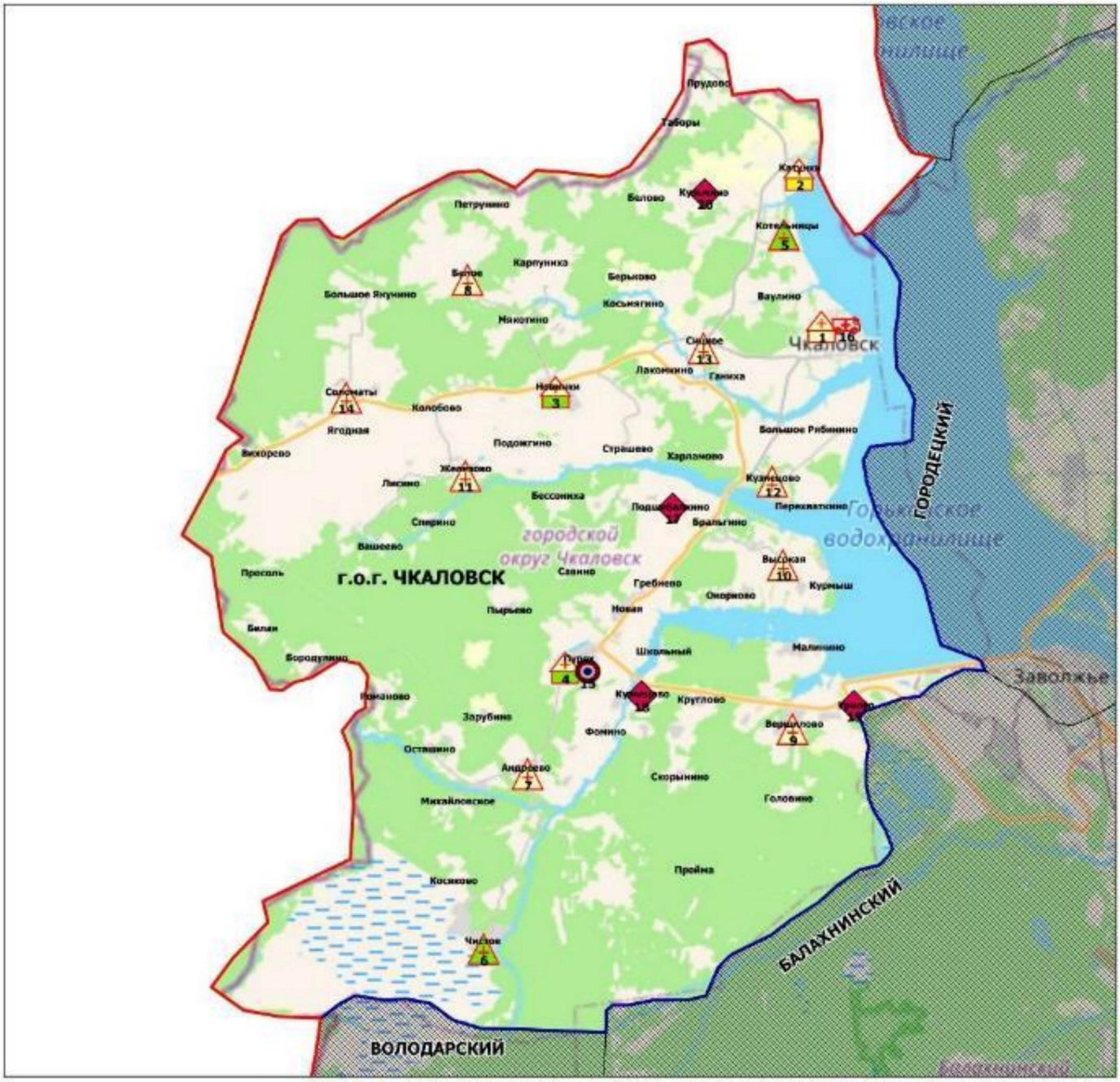

Условные обозначения

- Центральная районная больница (1)
- Больница (1)
- Участковая больница (2)
- Врачебная амбулатория (2)
- Фельдшерско-акушерский пункт (8)
- Офис ВОП (1)
- Передвижной медпункт (ФАП) (1)
- Домовое хозяйство (4)

Площадь городского округа - 0,9 тыс. кв.км

Численность населения - 19 695 чел.

в Шарангском муниципальном районе Нижегородской области в 2019 году

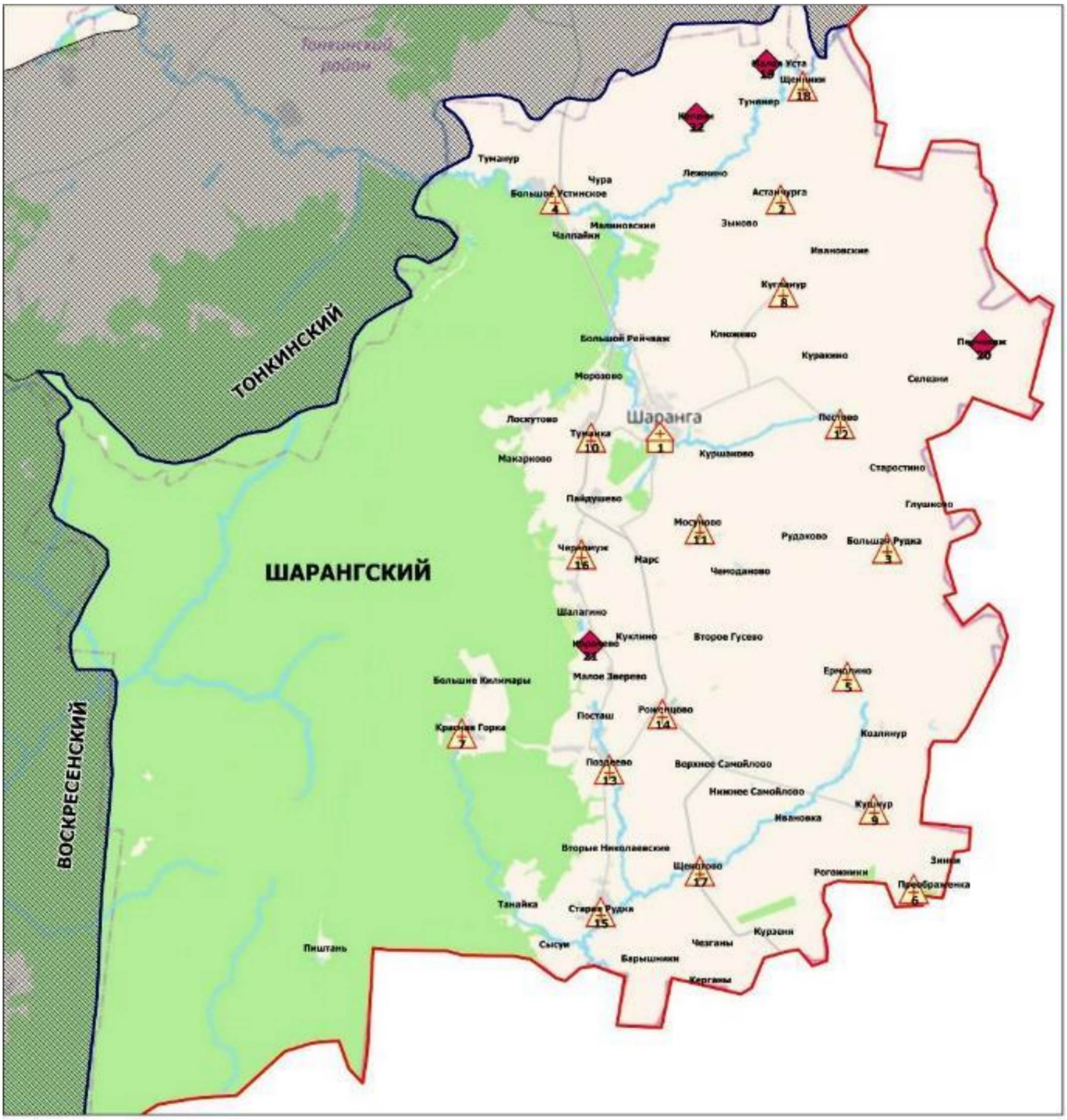

Условные обозначения

- Центральная районная больница (1)
- Фельдшерско-акушерский пункт (17)
- Домовое хозяйство (4)

Площадь района - 1,6 тыс. кв.км

Численность населения - 11 608 чел.

в Шатковском муниципальном районе Нижегородской области в 2019 году

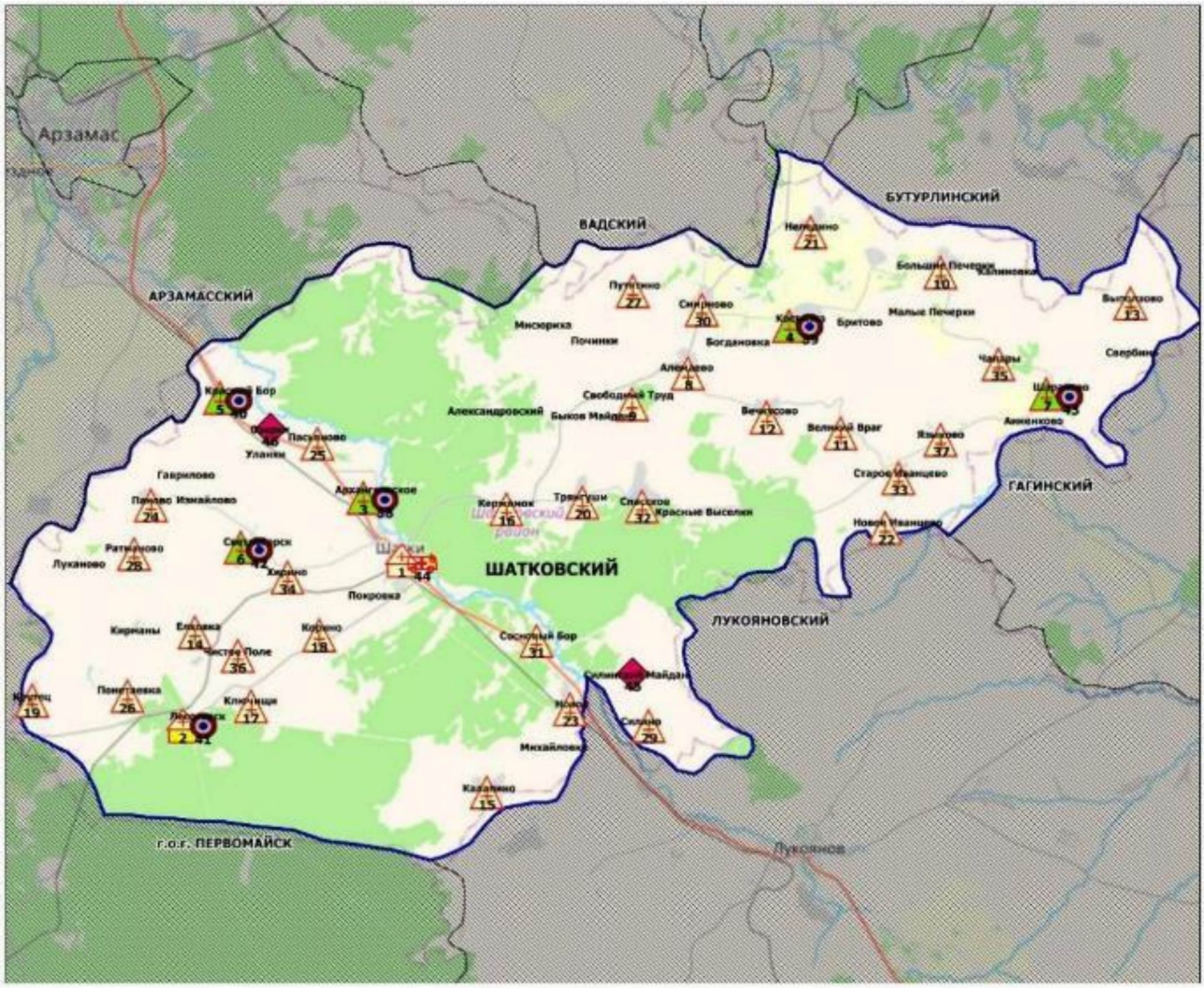

Условные обозначения

- Центральная районная больница (1)
- Городская больница (1)
- Врачебная амбулатория (5)
- Фельдшерско-акушерский пункт (30)
- Офис ВОП (6)
- Передвижной медпункт (ФАП) (1)
- Домовое хозяйство (2)

Площадь района - 1,4 тыс. кв.км

Численность населения - 23 284 чел.

в г.о.г. Шахунье Нижегородской области в 2019 году

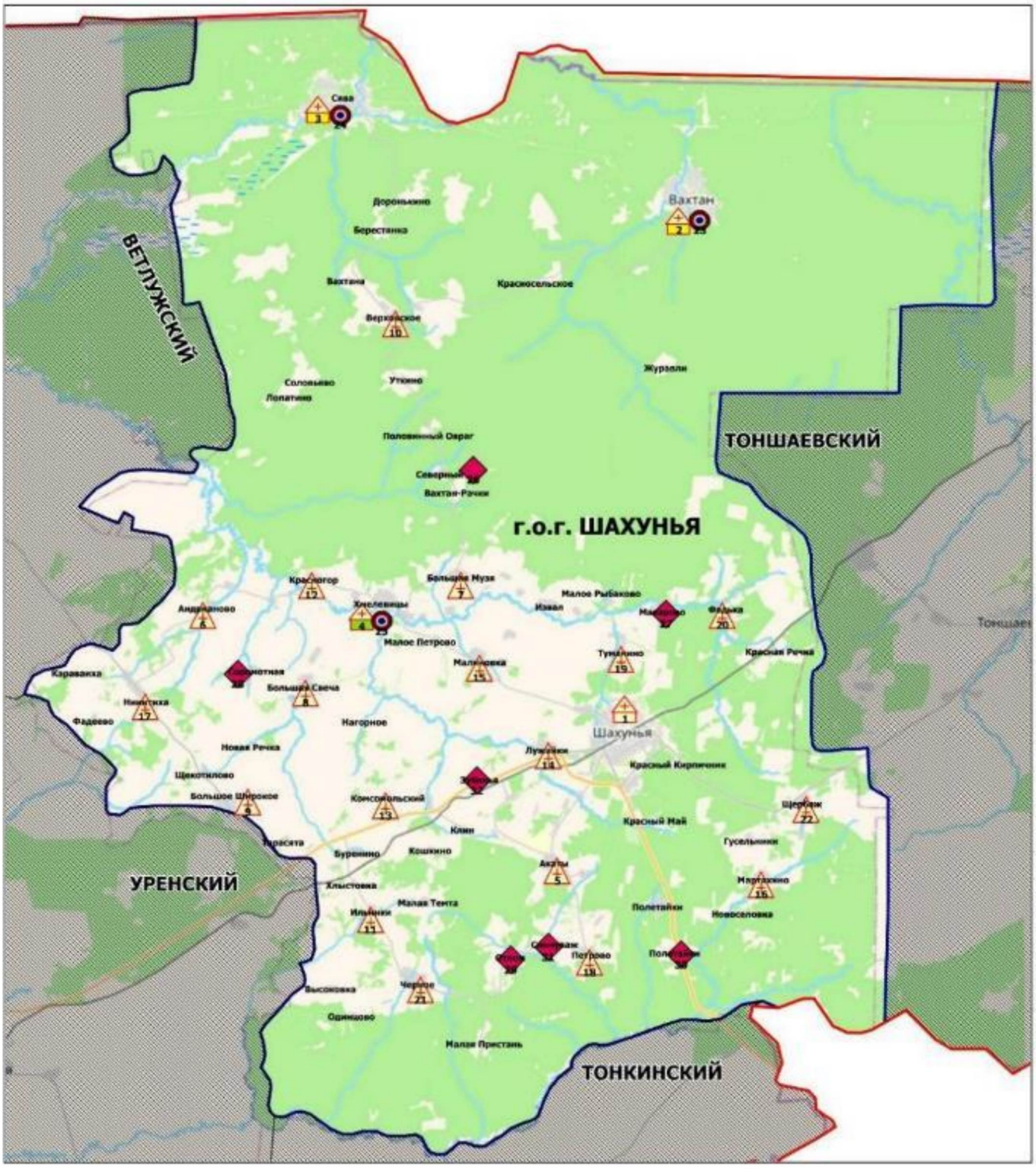

Условные обозначения

- Центральная районная больница (1)
- Городская больница (2)
- Участковая больница (1)
- Фельдшерско-акушерский пункт (18)
- Офис ВОП (3)
- Домовое хозяйство (7)

Площадь городского округа - 2,6 тыс. кв.км

Численность населения - 35 285 чел.

Медицинские организации,
оказывающие первичную медико-санитарную помощь
в г.о.г. Саров (ЗАТО) Нижегородской области в 2019 году

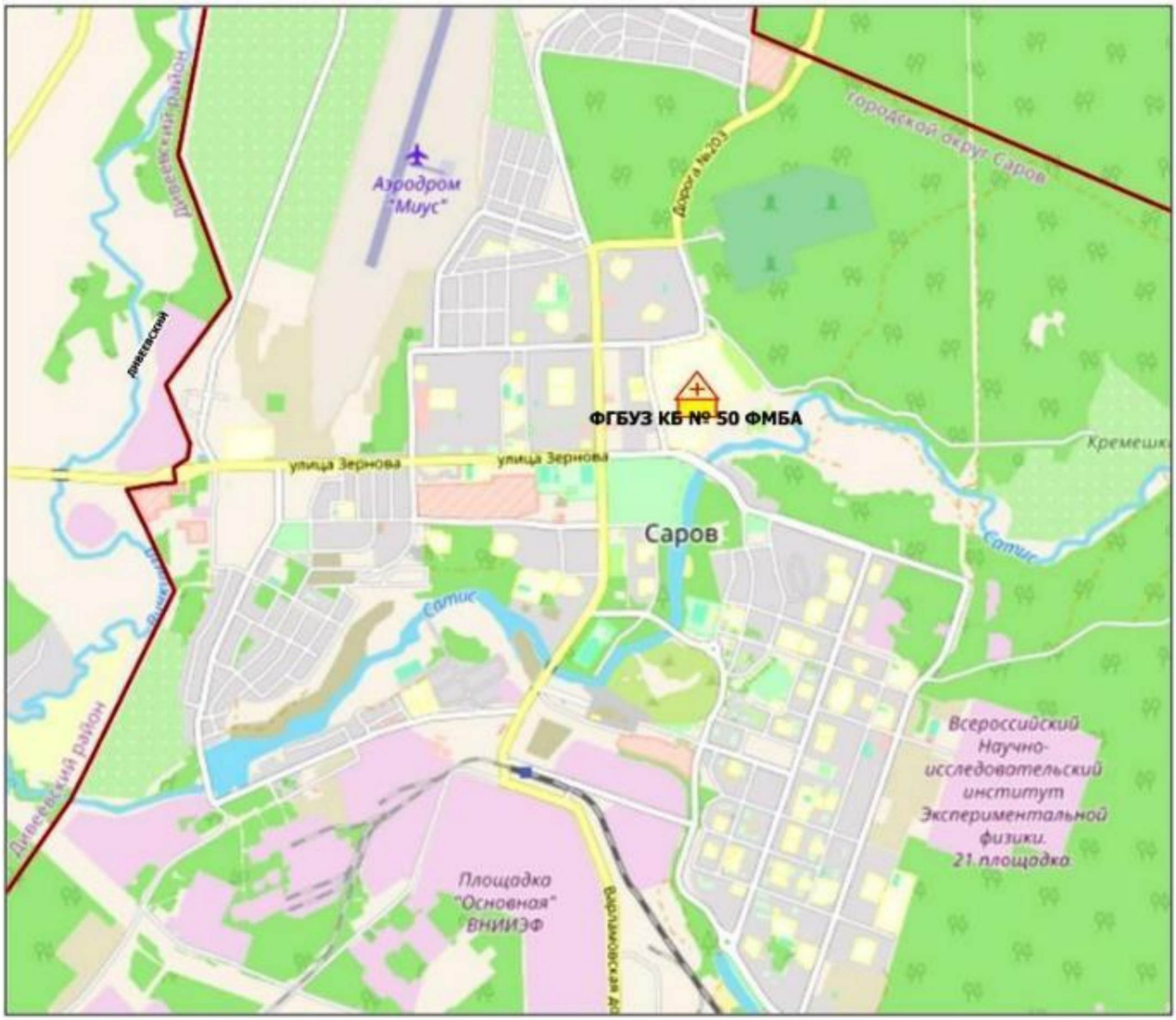

Условные обозначения

Городская больница (1)

Площадь г. Саров - 232 кв.км

Численность населения - 96 052 чел.

рис. 5.1

Медицинские организации, оказывающие первичную медико-санитарную помощь в муниципальных округах Нижегородской области в 2025 году



рис. 5.2

Медицинские организации, оказывающие первичную медико-санитарную помощь в г.о.г. Нижнем Новгороде в 2025 году

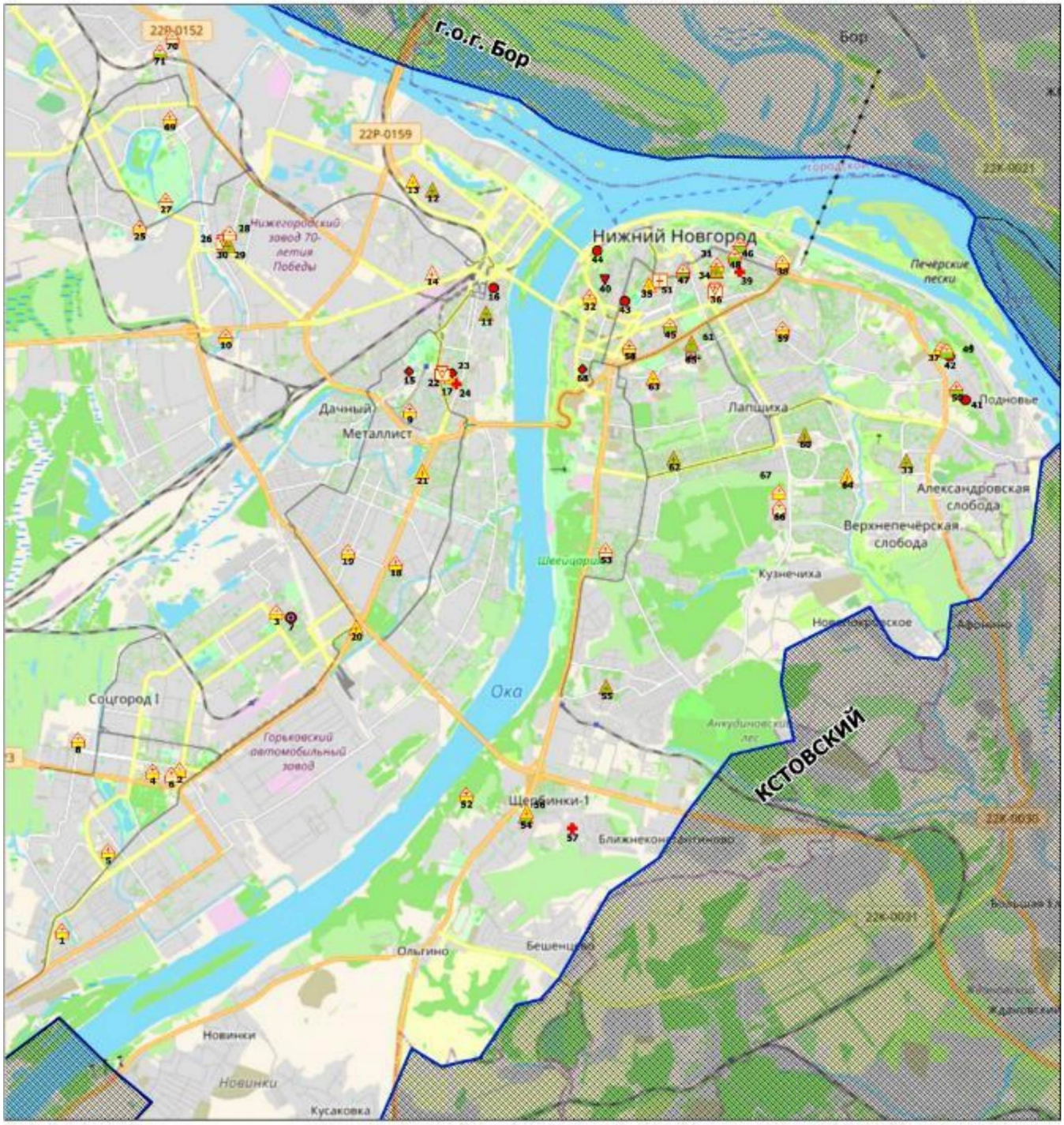

Условные обозначения

- Больница
- Детская больница
- Взрослая поликлиника
- Детская поликлиника
- Стоматологическая поликлиника
- Родильный дом
- Женская консультация
- Медицинский центр
- Инфекционная больница
- Наркологическая больница
- Диспансер
- Психиатрическая больница
- Госпиталь
- Станция СМП

Площадь городского округа - 0,4 тыс. кв.км.

Прогнозная численность населения - 1 244 368 чел.

рис. 5.3

Медицинские учреждения и структурные подразделения, оказывающие первичную медико-санитарную помощь в Ардатовском муниципальном округе Нижегородской области в 2025 году

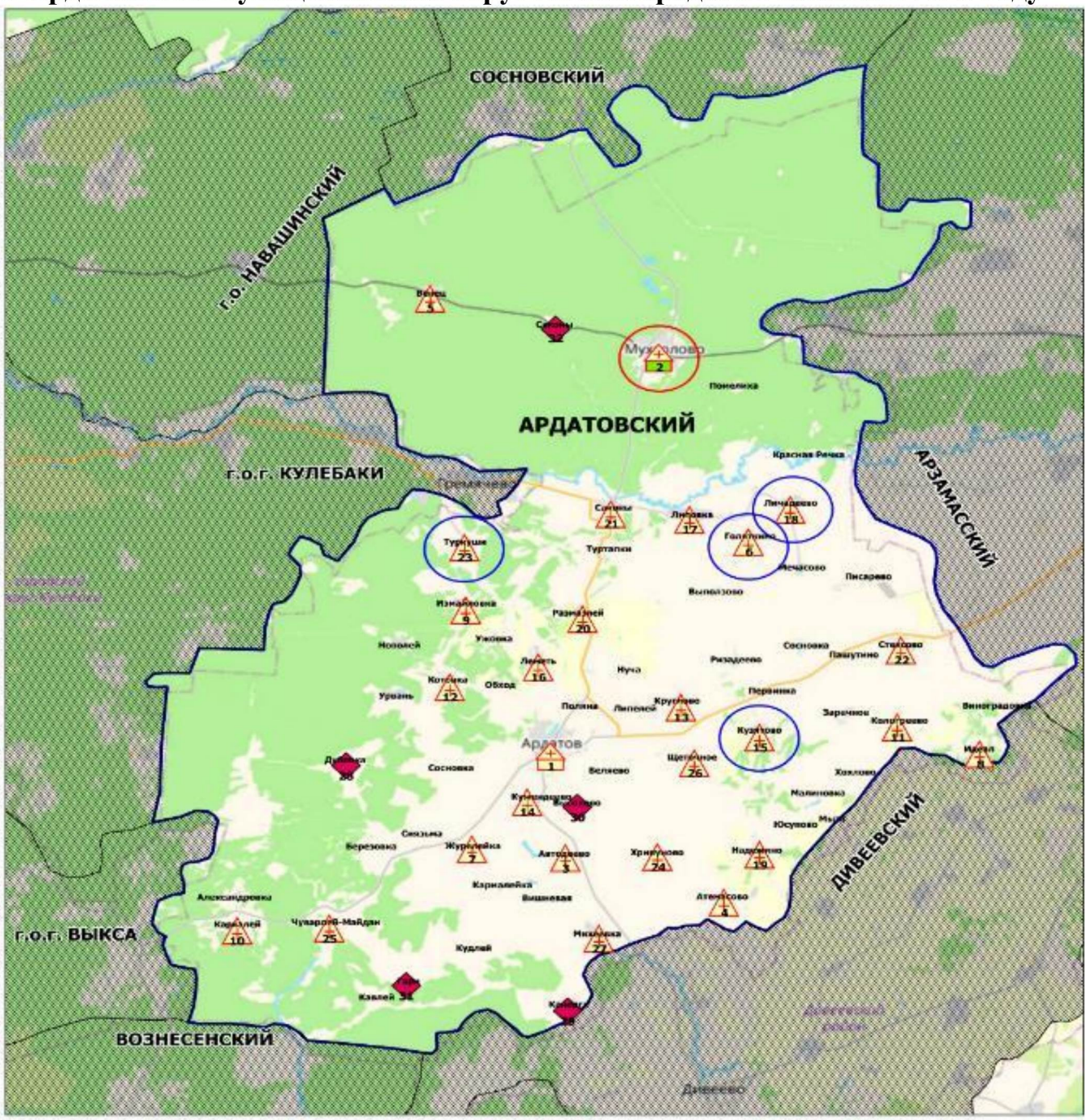

рис. 5.4

Медицинские организации, оказывающие первичную медико-санитарную помощь в г.о.г. Арзамасе в 2025 году

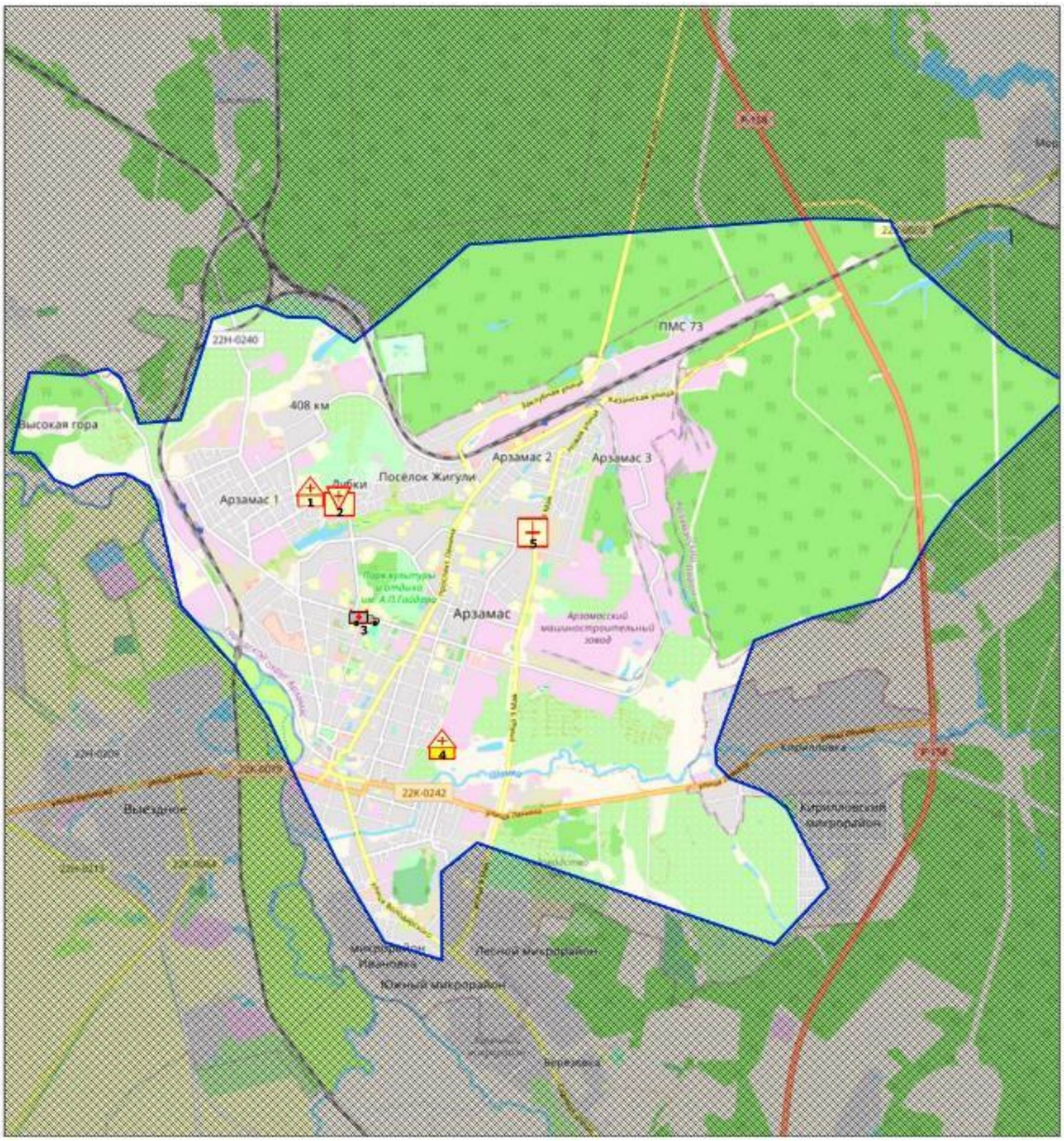

Прогнозная численность населения - 101 739 чел.

рис. 5.5

Медицинские учреждения и структурные подразделения, оказывающие первичную медико-санитарную помощь в Арзамасском муниципальном районе Нижегородской области в 2025 году

Закон Нижегородской области от 04.05.2022 № 55-З
"О преобразовании муниципальных образований, входящих в состав Арзамасского муниципального района Нижегородской области, путем объединения с городским округом город Арзамас Нижегородской области"

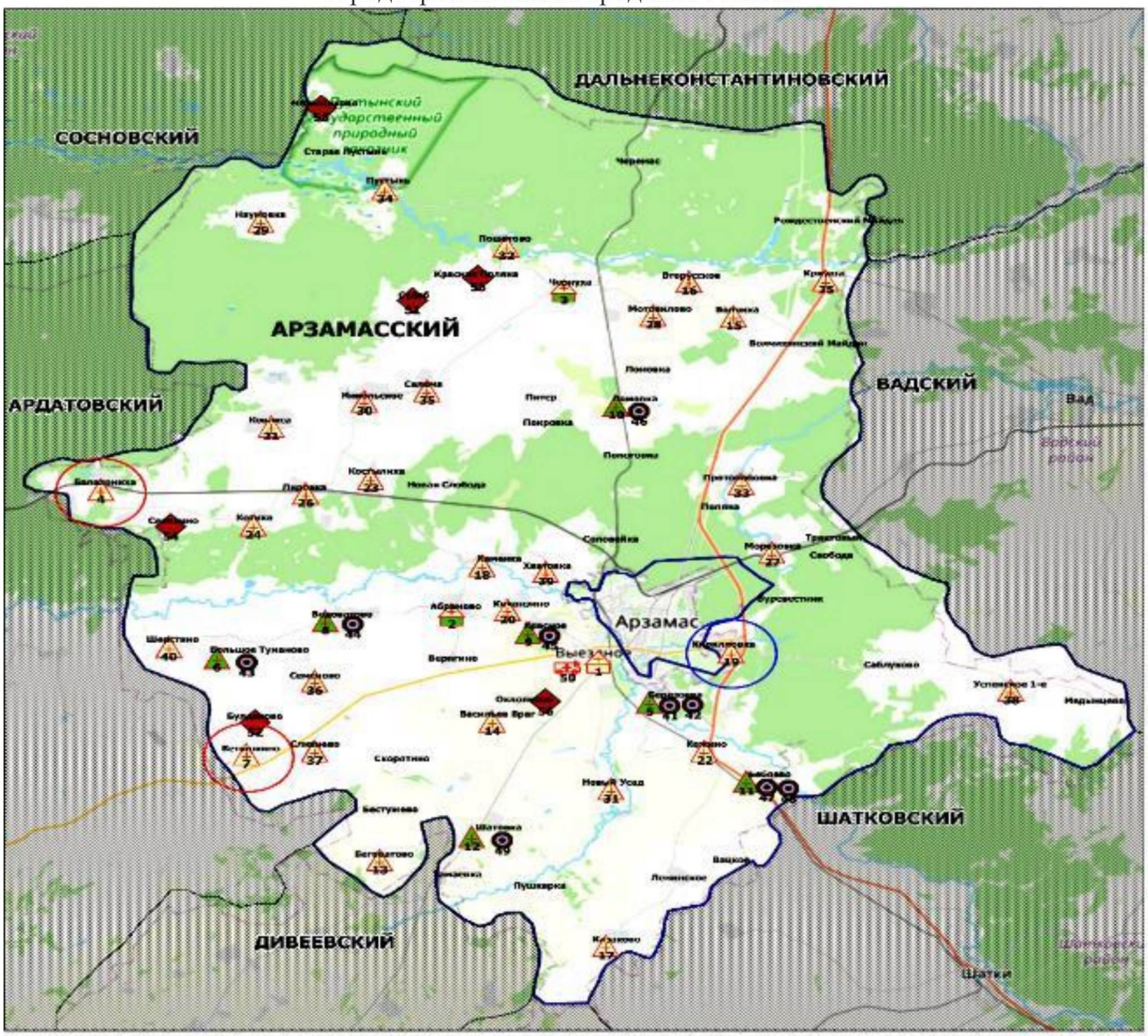

рис. 5.6

Медицинские учреждения и структурные подразделения, оказывающие первичную медико-санитарную помощь в Балахнинском муниципальном округе Нижегородской области в 2025 году

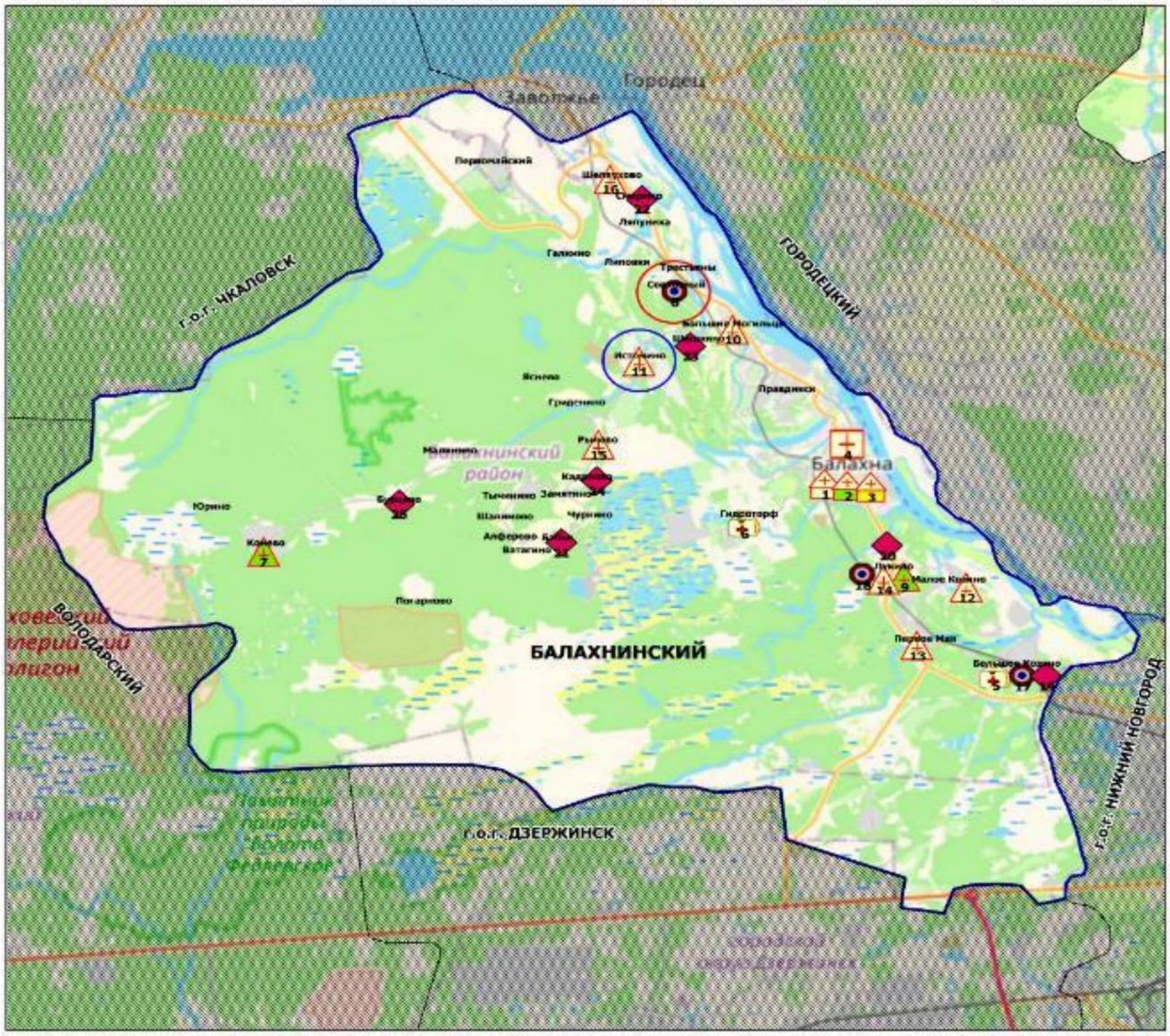

Условные обозначения

- Центральная районная больница (1)
- Районная больница (1)
- Детская городская больница (1)
- Стоматологическая поликлиника (1)
- Поликлиника (2)
- Врачебная амбулатория (2)
- Фельдшерско-акушерский пункт (7)
- Офис ВОП (3)
- Домовое хозяйство (7)
- новое строительство или изменение типа МО
- строительство модульной конструкции взамен существующего

Площадь района - 1,0 тыс. кв.км

Прогнозная численность населения - 74 067 чел.

рис. 5.7

Медицинские учреждения и структурные подразделения, оказывающие первичную медико-санитарную помощь в Богородском муниципальном округе Нижегородской области в 2025 году

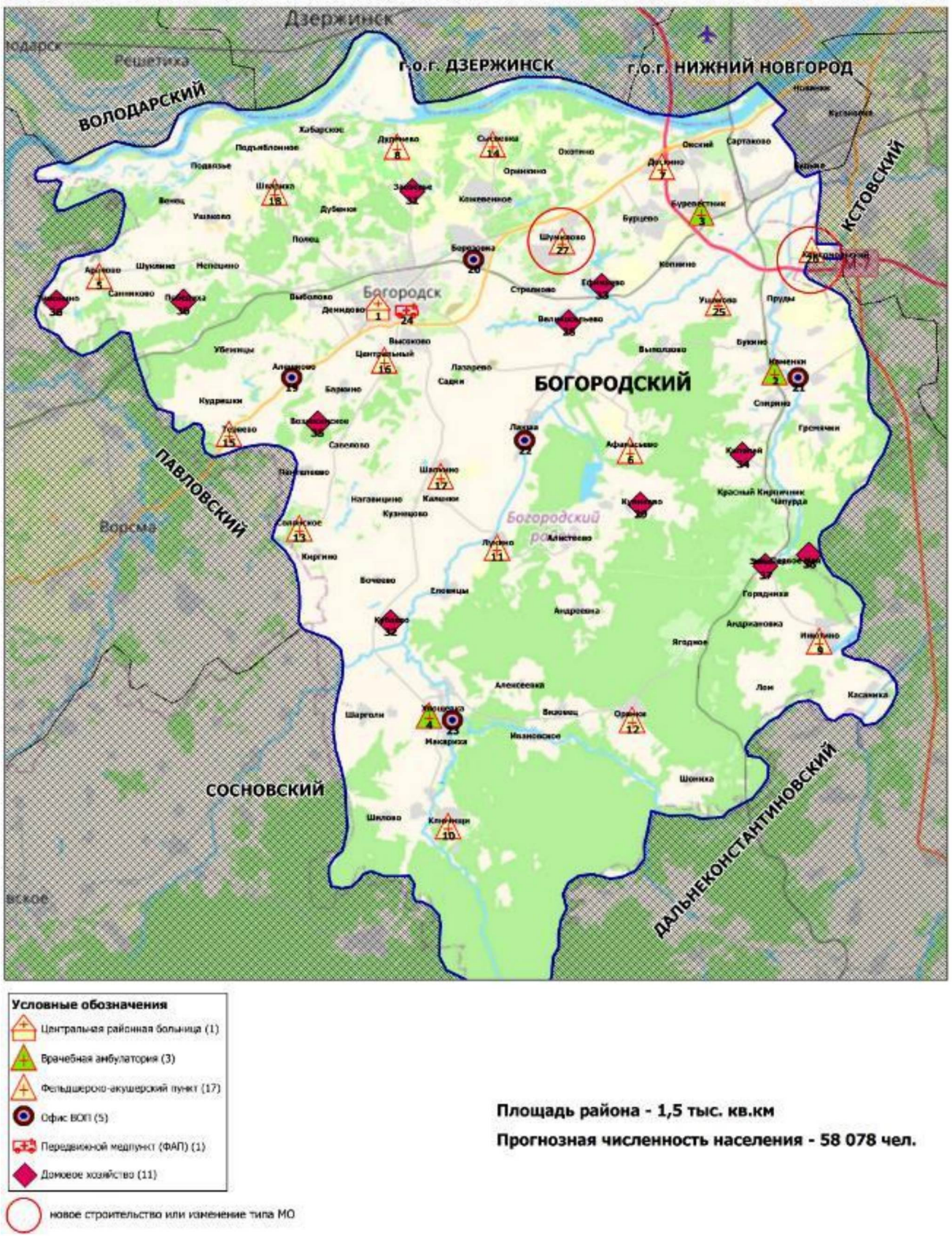

рис. 5.8

Медицинские учреждения и структурные подразделения, оказывающие первичную медико-санитарную помощь в Большеболдинском муниципальном округе Нижегородской области в 2025 году

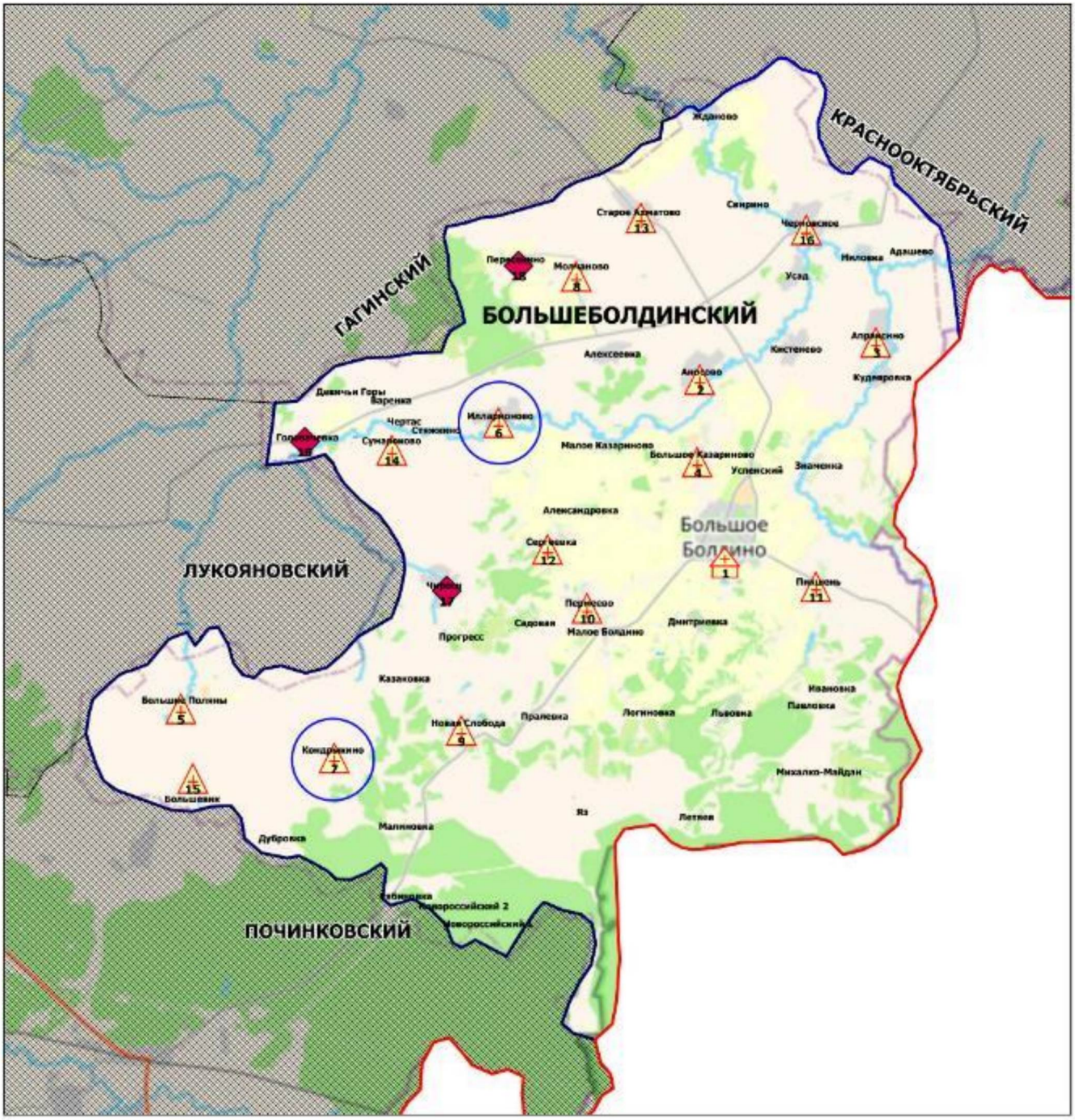

рис. 5.9

Медицинские учреждения и структурные подразделения, оказывающие первичную медико-санитарную помощь в Большемурашкинском муниципальном округе Нижегородской области в 2025 году

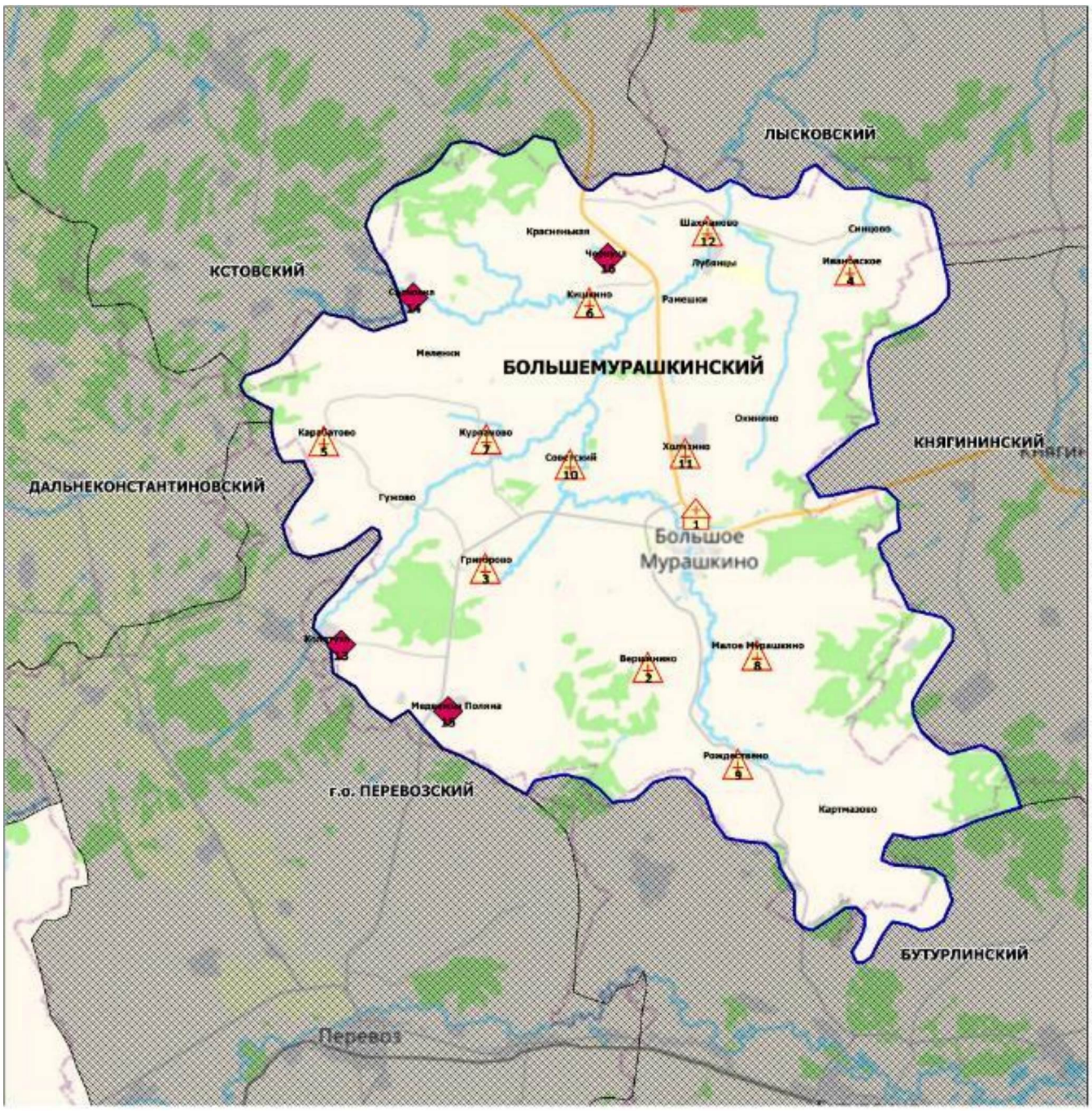

Условные обозначения

- Центральная районная больница (1)
- Фельдшерско-акушерский пункт (11)
- Домовое хозяйство (4)

Площадь района - 0,7 тыс. кв.км

Прогнозная численность населения - 9 151 чел.

рис. 5.10

Медицинские учреждения и структурные подразделения, оказывающие первичную медико-санитарную помощь в г.о.г. Бор Нижегородской области в 2025 году

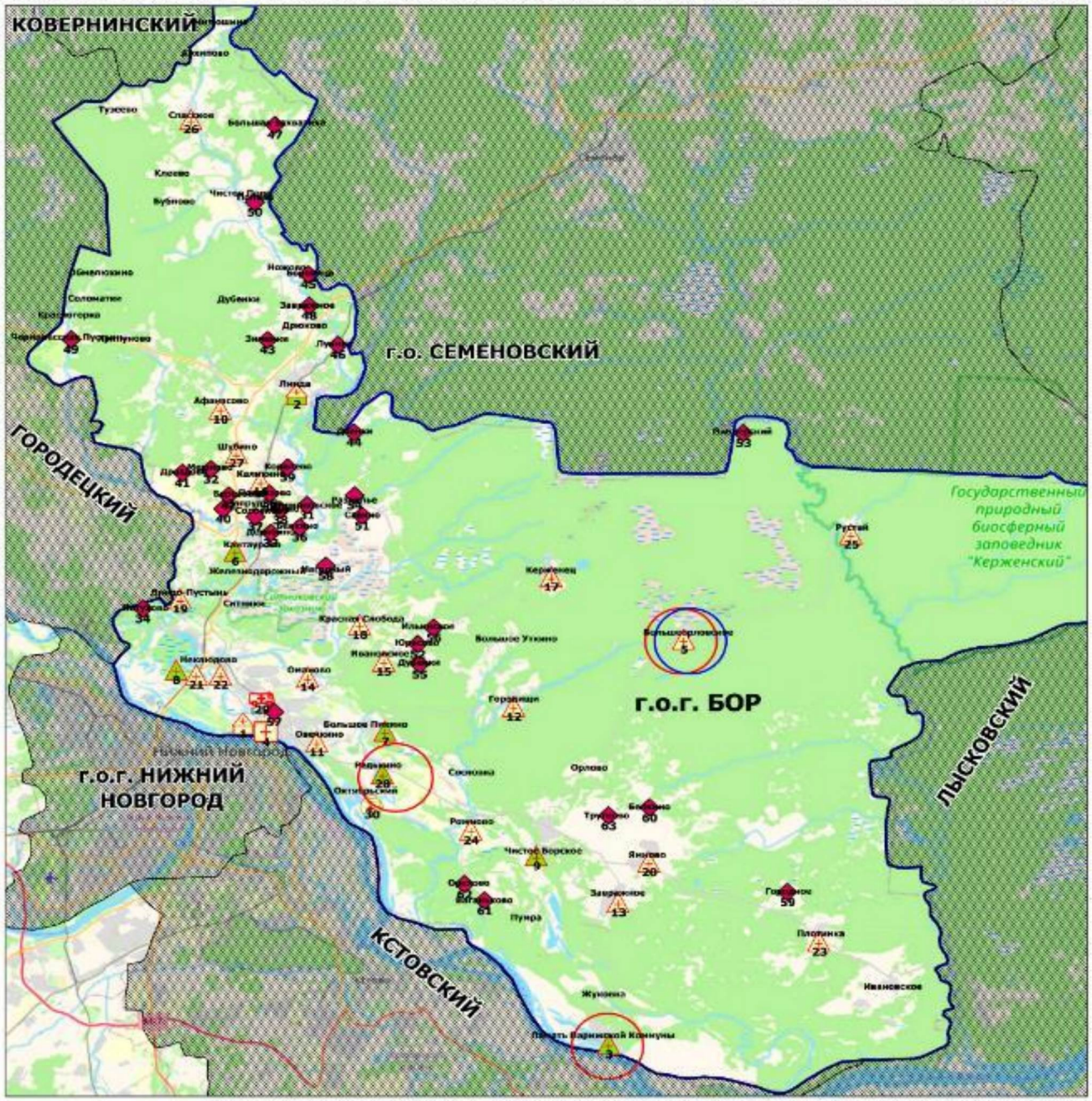

рис. 5.11

Медицинские учреждения и структурные подразделения, оказывающие первичную медико-санитарную помощь в Бутурлинском муниципальном округе Нижегородской области в 2025 году

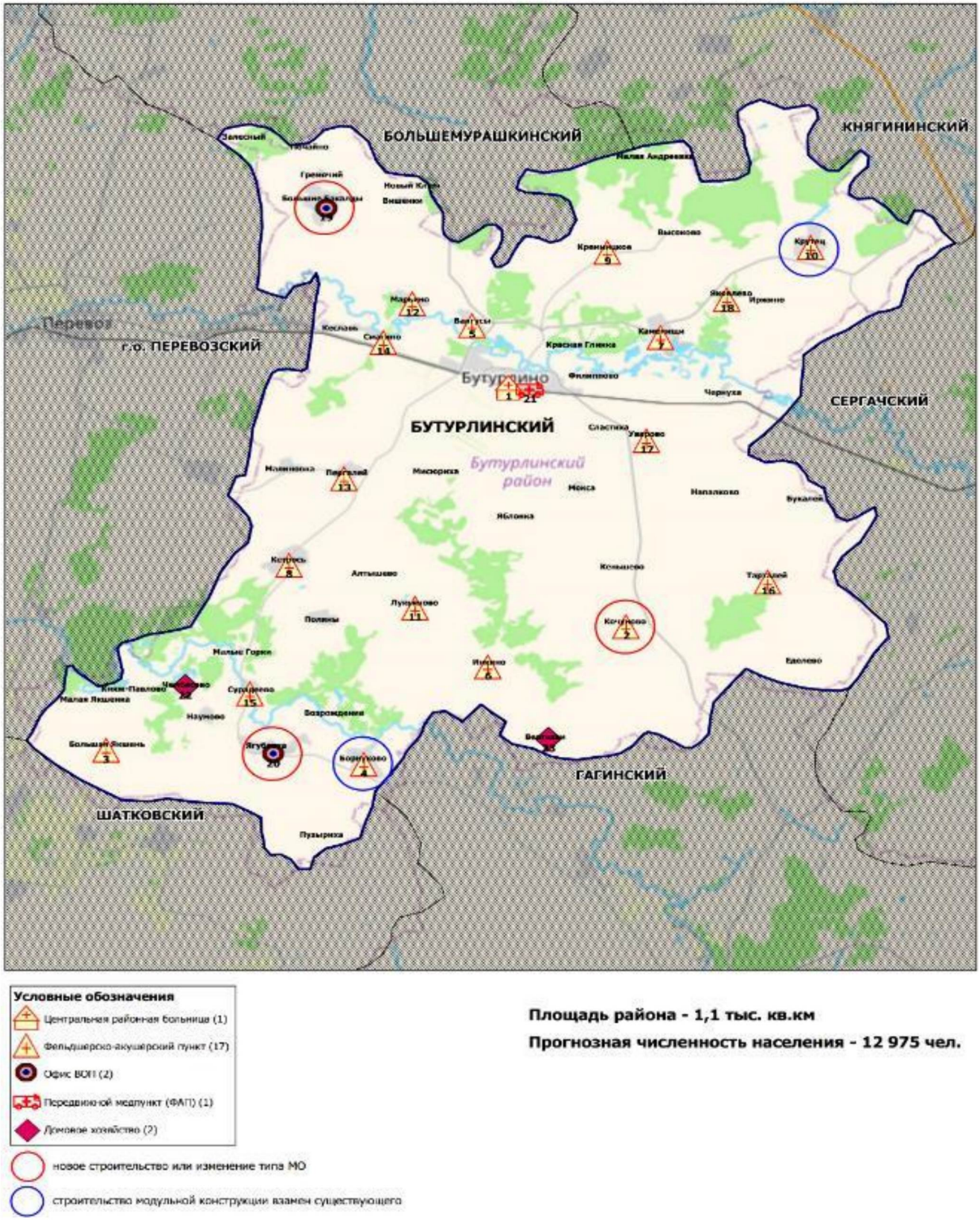

рис. 5.12

Медицинские учреждения и структурные подразделения, оказывающие первичную медико-санитарную помощь в Вадском муниципальном округе Нижегородской области в 2025 году

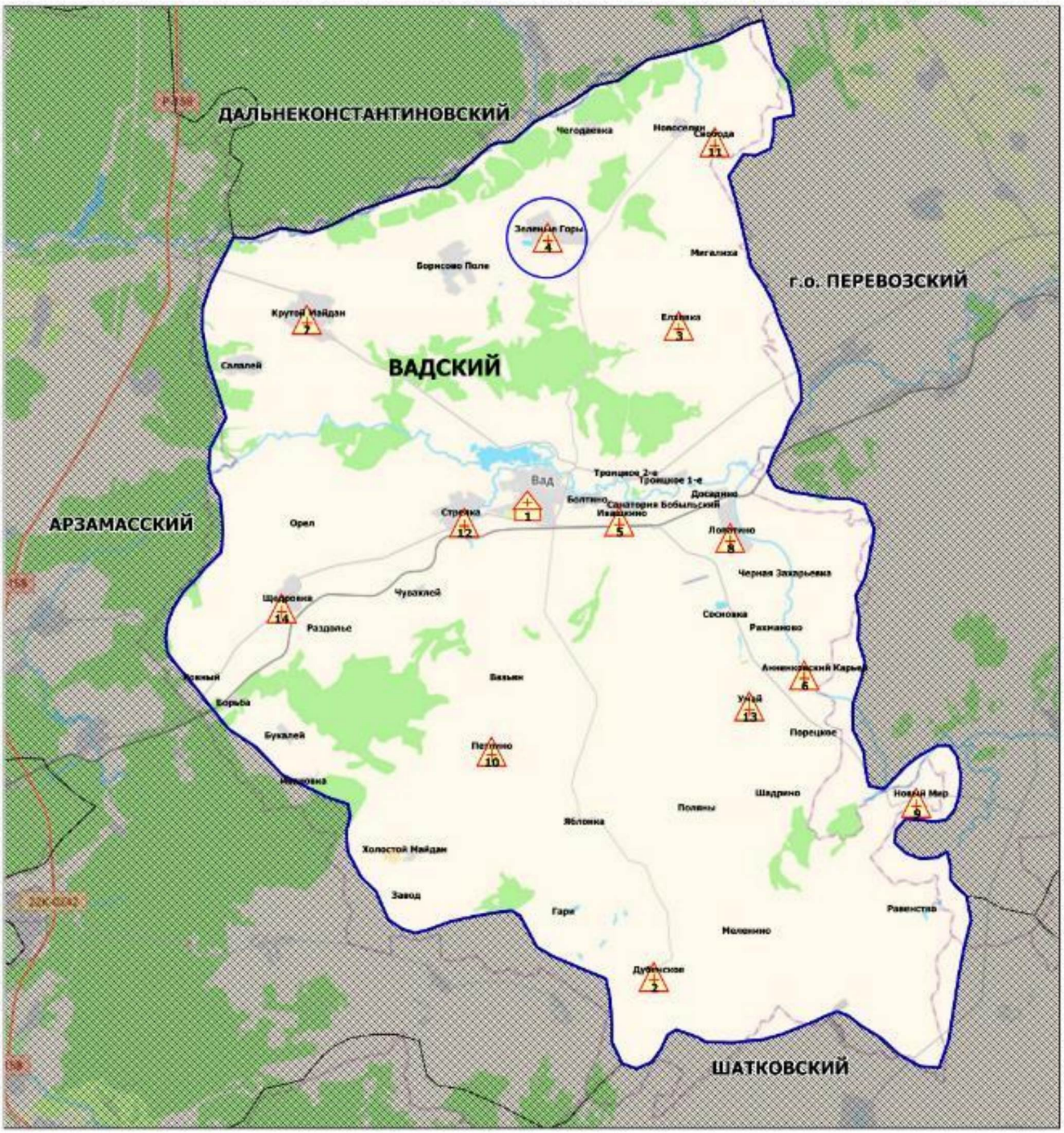

рис. 5.13

Медицинские учреждения и структурные подразделения, оказывающие первичную медико-санитарную помощь в Варнавинском муниципальном округе Нижегородской области в 2025 году

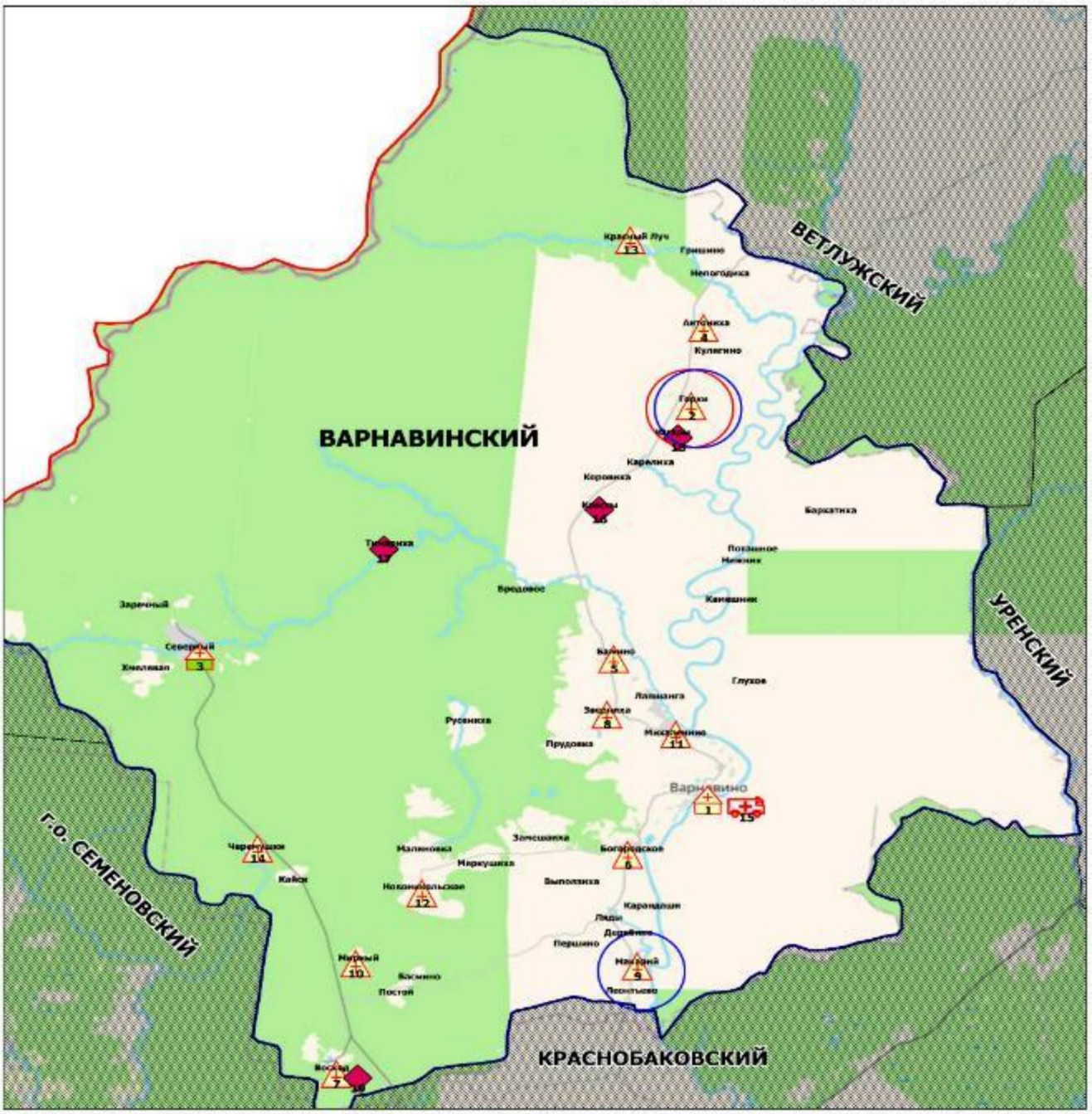

рис. 5.14

Медицинские учреждения и структурные подразделения, оказывающие первичную медико-санитарную помощь в Вачском муниципальном округе Нижегородской области в 2025 году

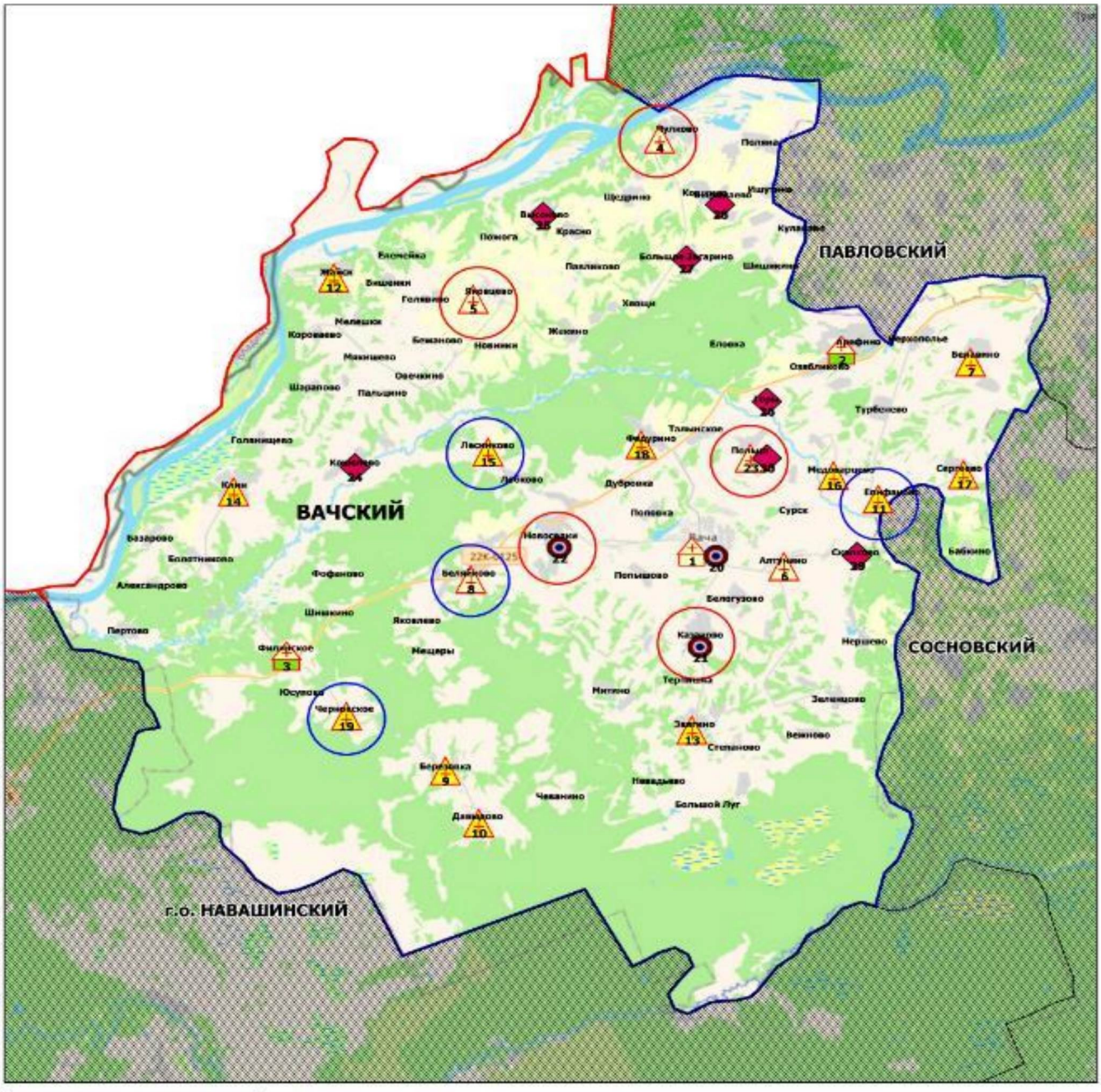

рис. 5.15

Медицинские учреждения и структурные подразделения, оказывающие первичную медико-санитарную помощь в Ветлужском муниципальном округе Нижегородской области в 2025 году

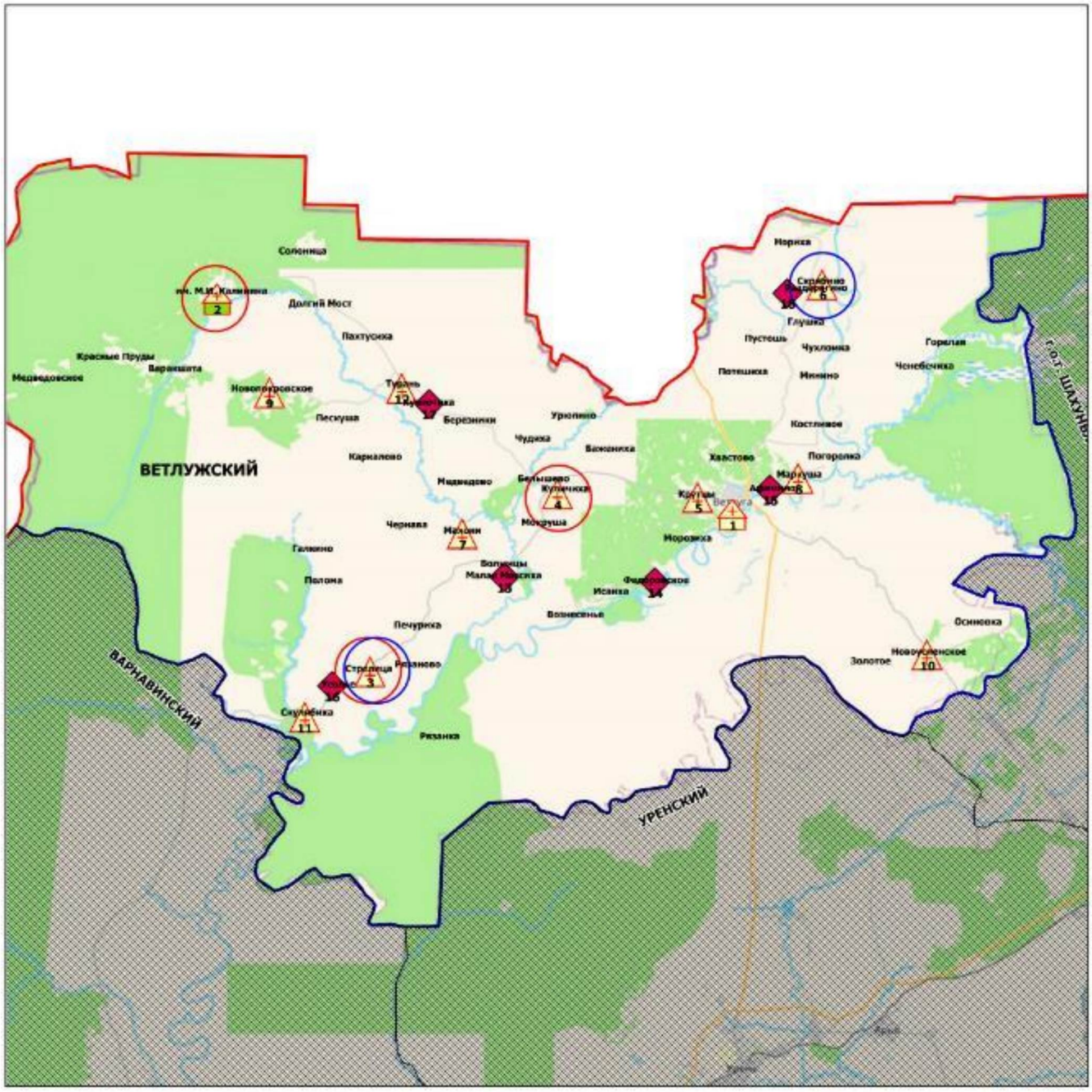

Условные обозначения

- Центральная районная больница (1)
- Участковая больница (1)
- Фельдшерско-акушерский пункт (10)
- Домовое хозяйство (6)
- новое строительство или изменение типа МО
- строительство модульной конструкции взамен существующего

Площадь района - 3,0 тыс. кв.км

Прогнозная численность населения - 13 929 чел.

рис. 5.16

Медицинские учреждения и структурные подразделения, оказывающие первичную медико-санитарную помощь в Вознесенском муниципальном округе Нижегородской области в 2025 году

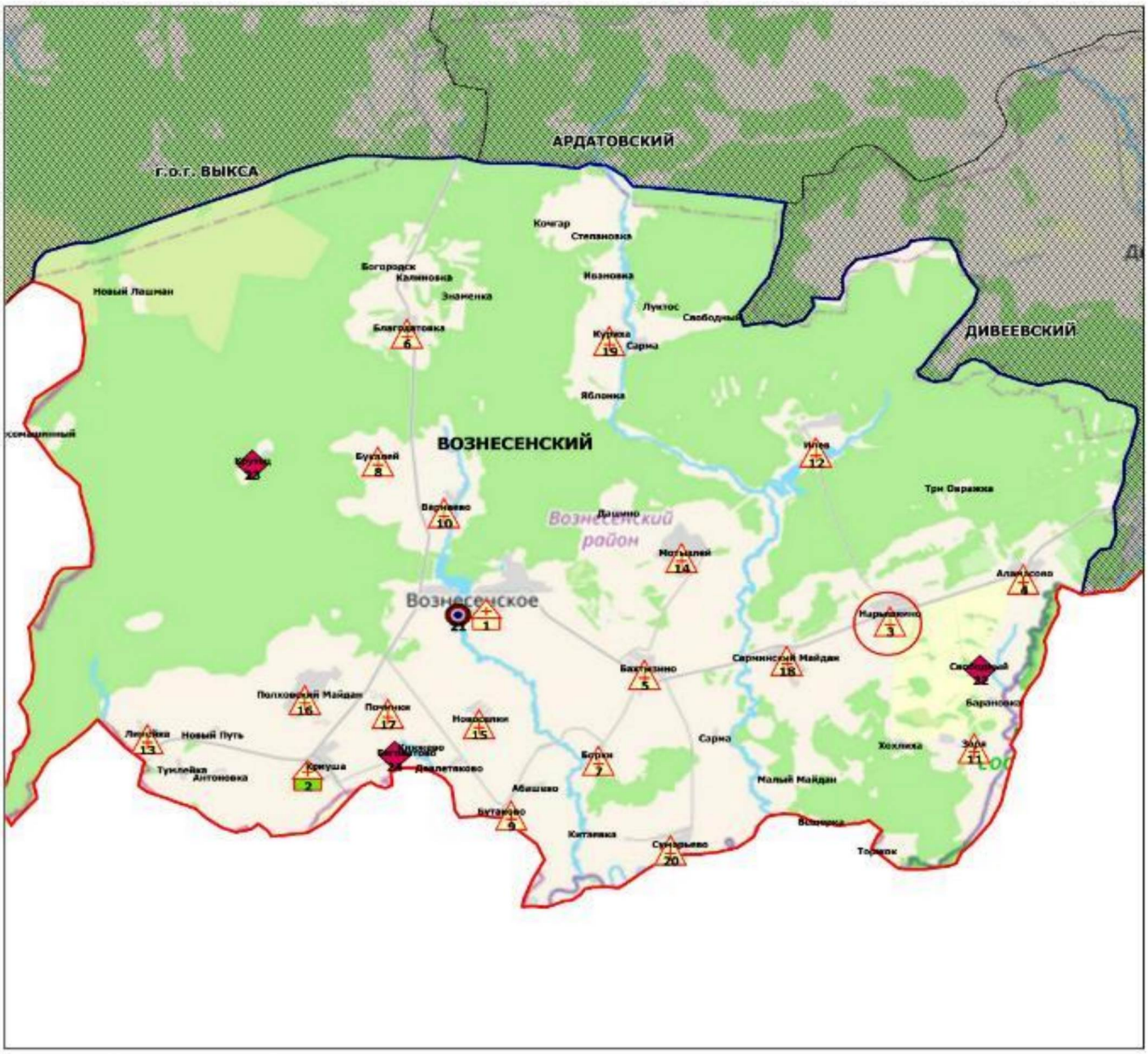

Условные обозначения

- Центральная районная больница (1)
- Участковая больница (1)
- Фельдшерско-акушерский пункт (18)
- Офис ВОП (1)
- Домовое хозяйство (3)
- новое строительство или изменение типа МО

Площадь района - 1,3 тыс. кв.км

Прогнозная численность населения - 14 531 чел.

рис. 5.17

Медицинские учреждения и структурные подразделения, оказывающие первичную медико-санитарную помощь в Володарском муниципальном округе Нижегородской области в 2025 году

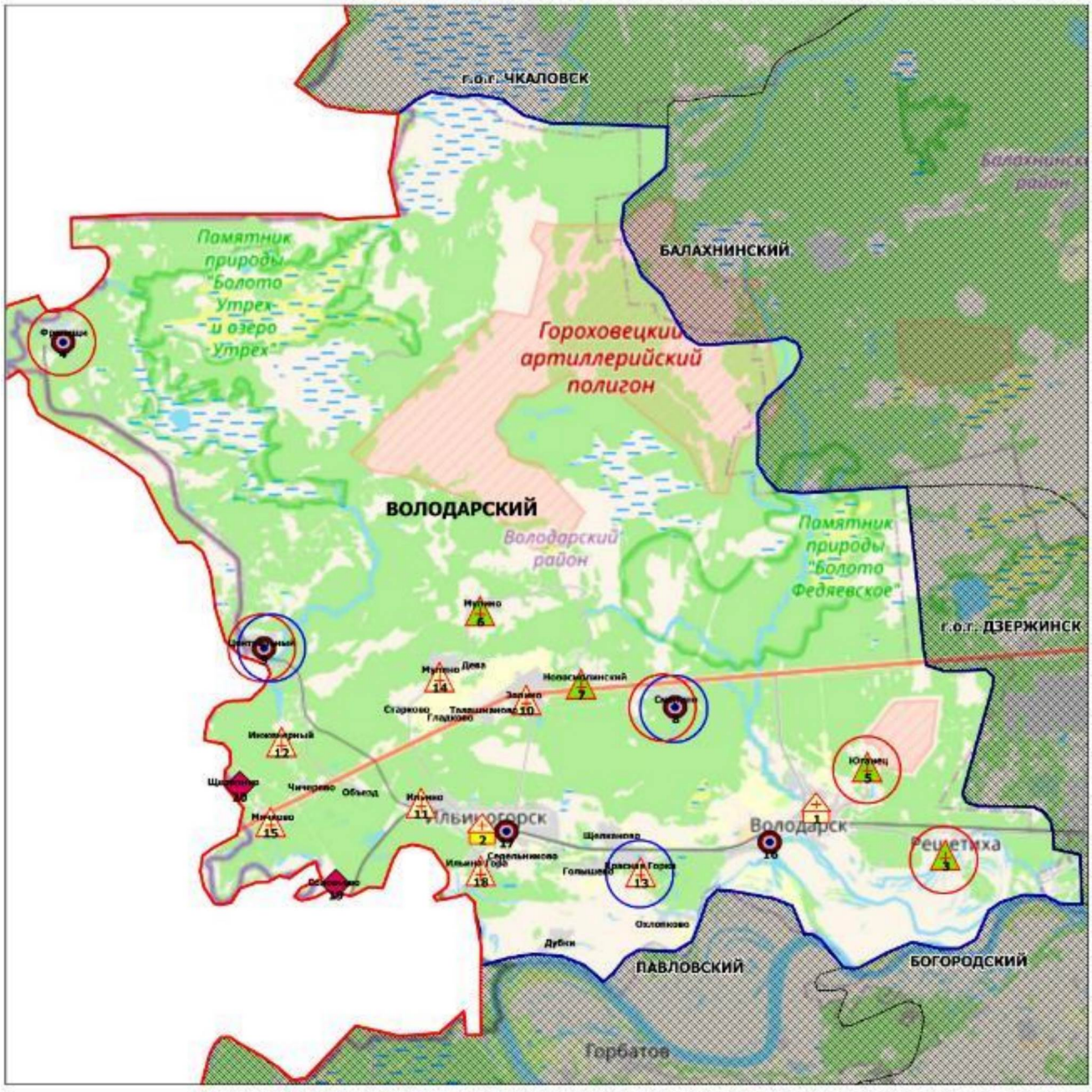

рис. 5.18

Медицинские учреждения и структурные подразделения, оказывающие первичную медико-санитарную помощь в г.о. Воротынском Нижегородской области в 2025 году

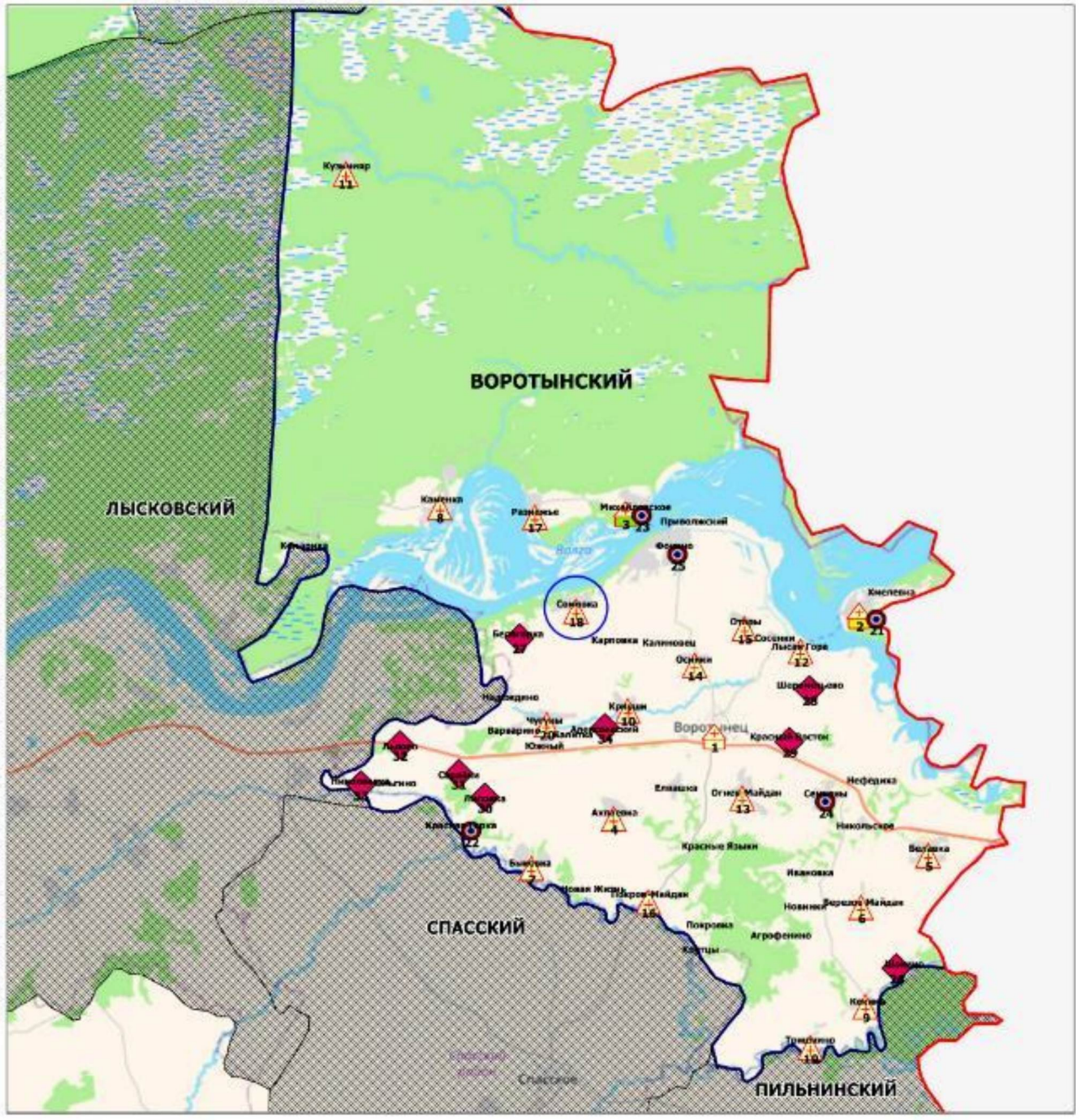

рис. 5.19

Медицинские учреждения и структурные подразделения, оказывающие первичную медико-санитарную помощь в Воскресенском муниципальном округе Нижегородской области в 2025 году

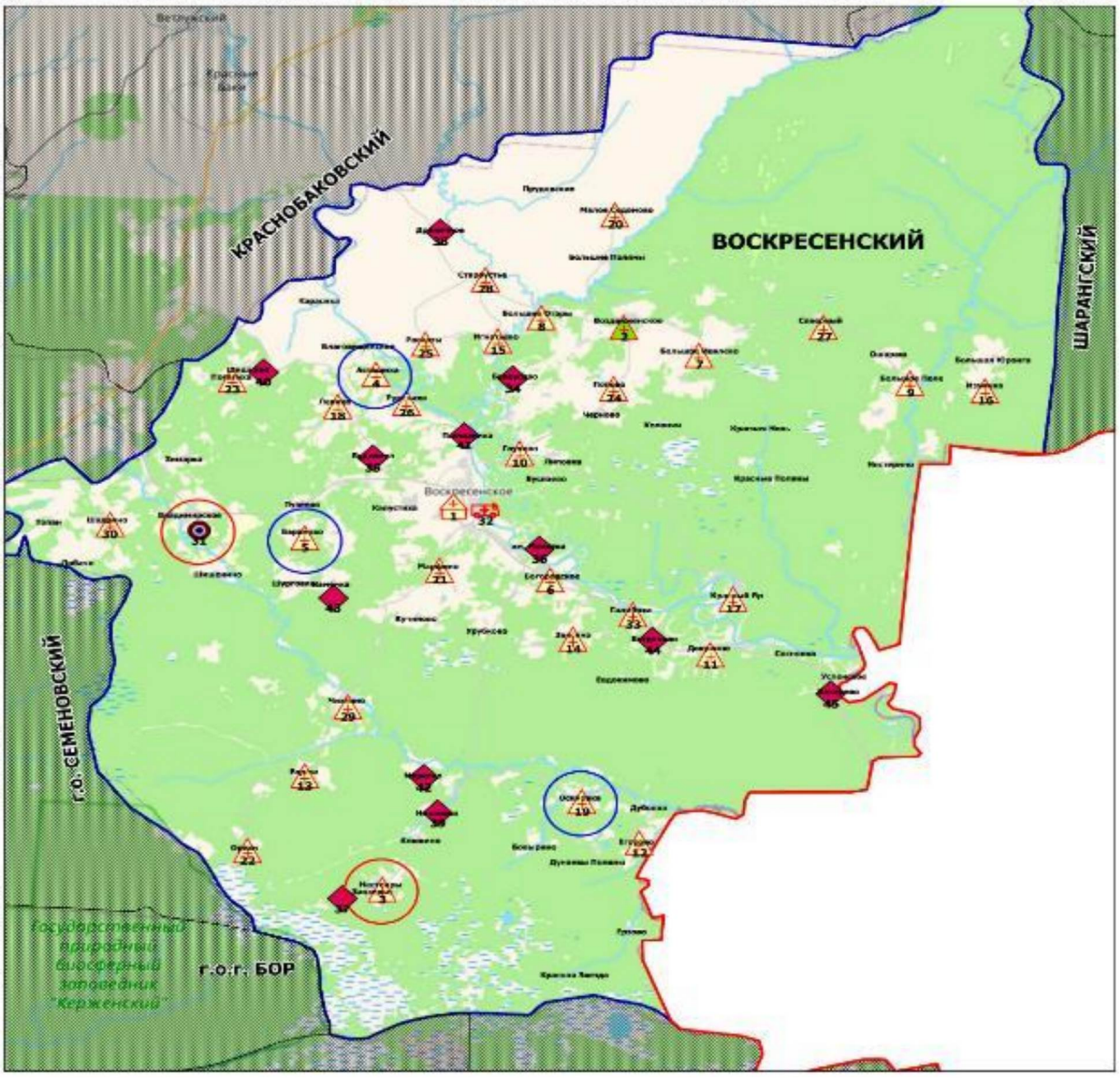

рис. 5.20

Медицинские учреждения и структурные подразделения, оказывающие первичную медико-санитарную помощь в г.о.г. Выксе Нижегородской области в 2025 году

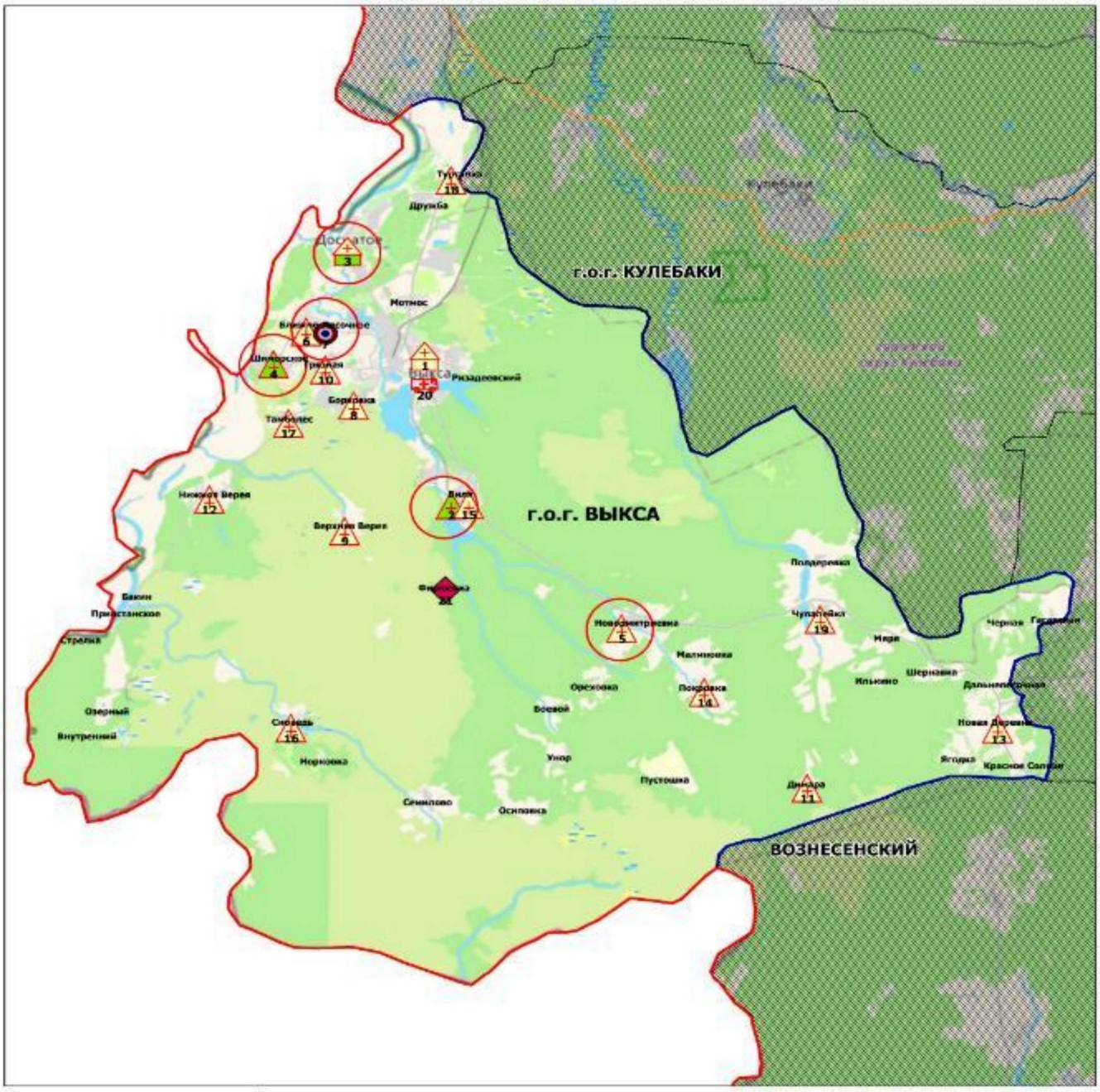

рис. 5.21

Медицинские учреждения и структурные подразделения, оказывающие первичную медико-санитарную помощь в Гагинском муниципальном округе Нижегородской области в 2025 году

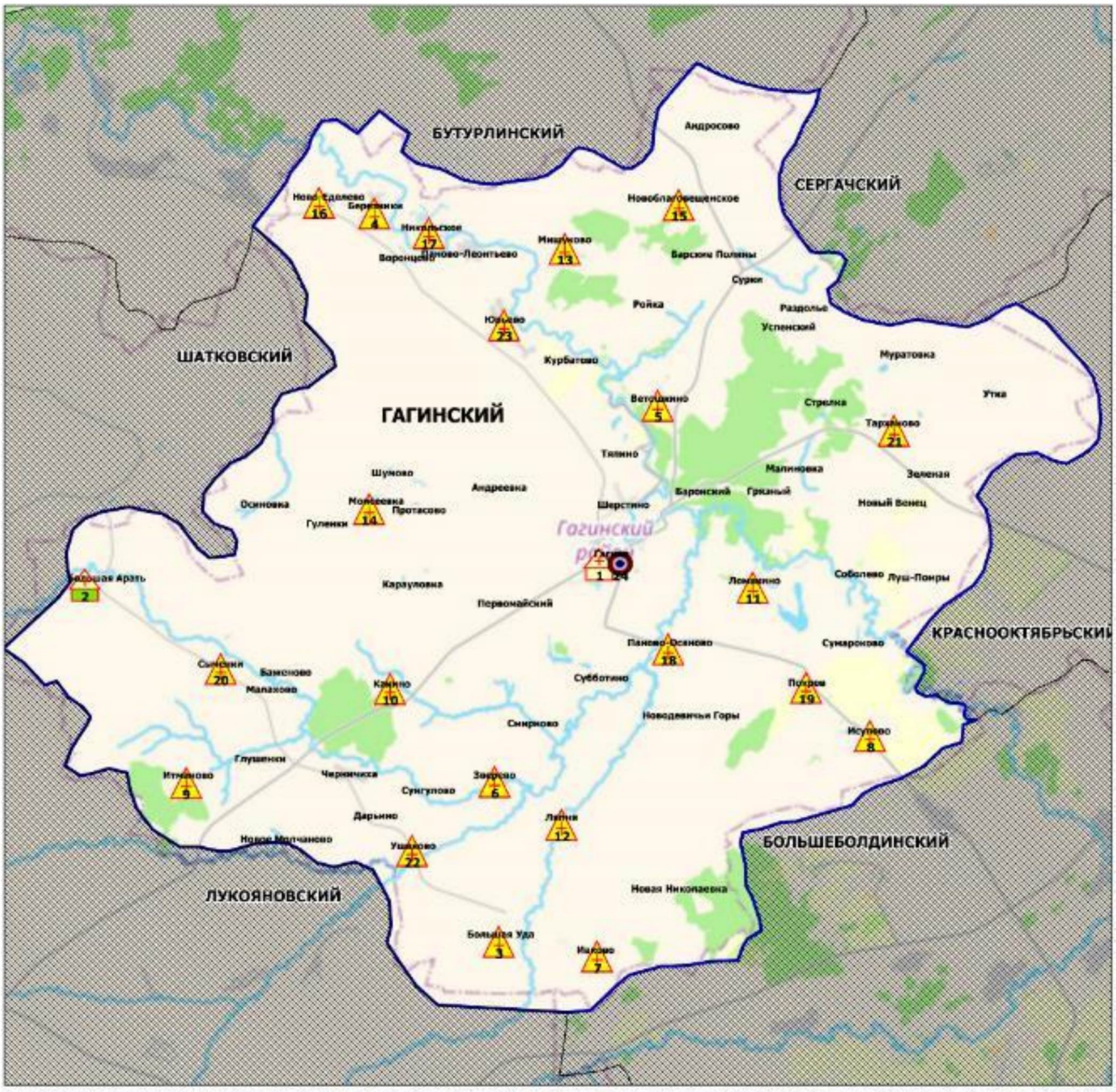

рис. 5.22

Медицинские учреждения и структурные подразделения, оказывающие первичную медико-санитарную помощь в Городецком муниципальном округе Нижегородской области в 2025 году

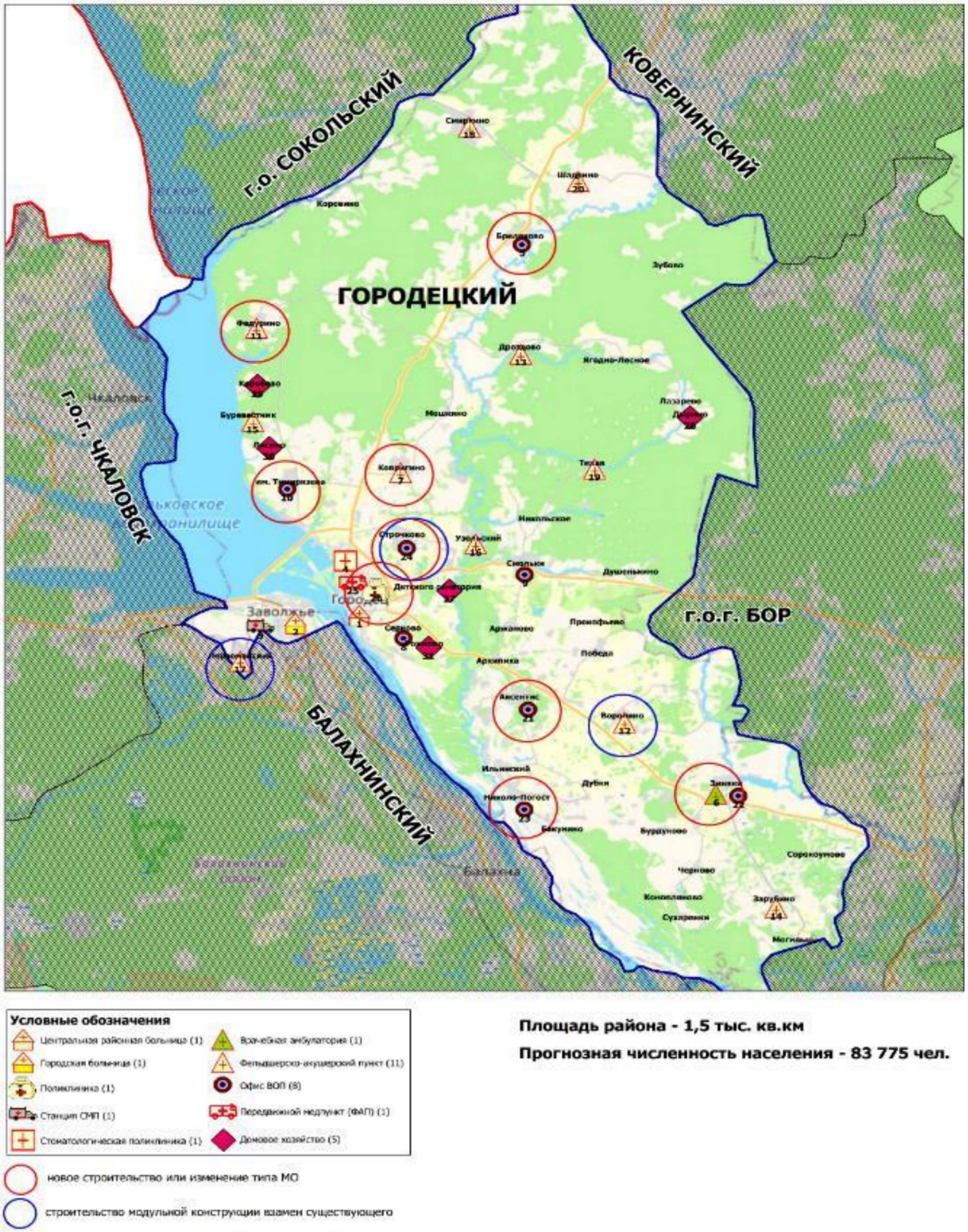

рис. 5.23

Медицинские учреждения и структурные подразделения, оказывающие первичную медико-санитарную помощь в Дальнеконстантиновском муниципальном округе Нижегородской области в 2025 году

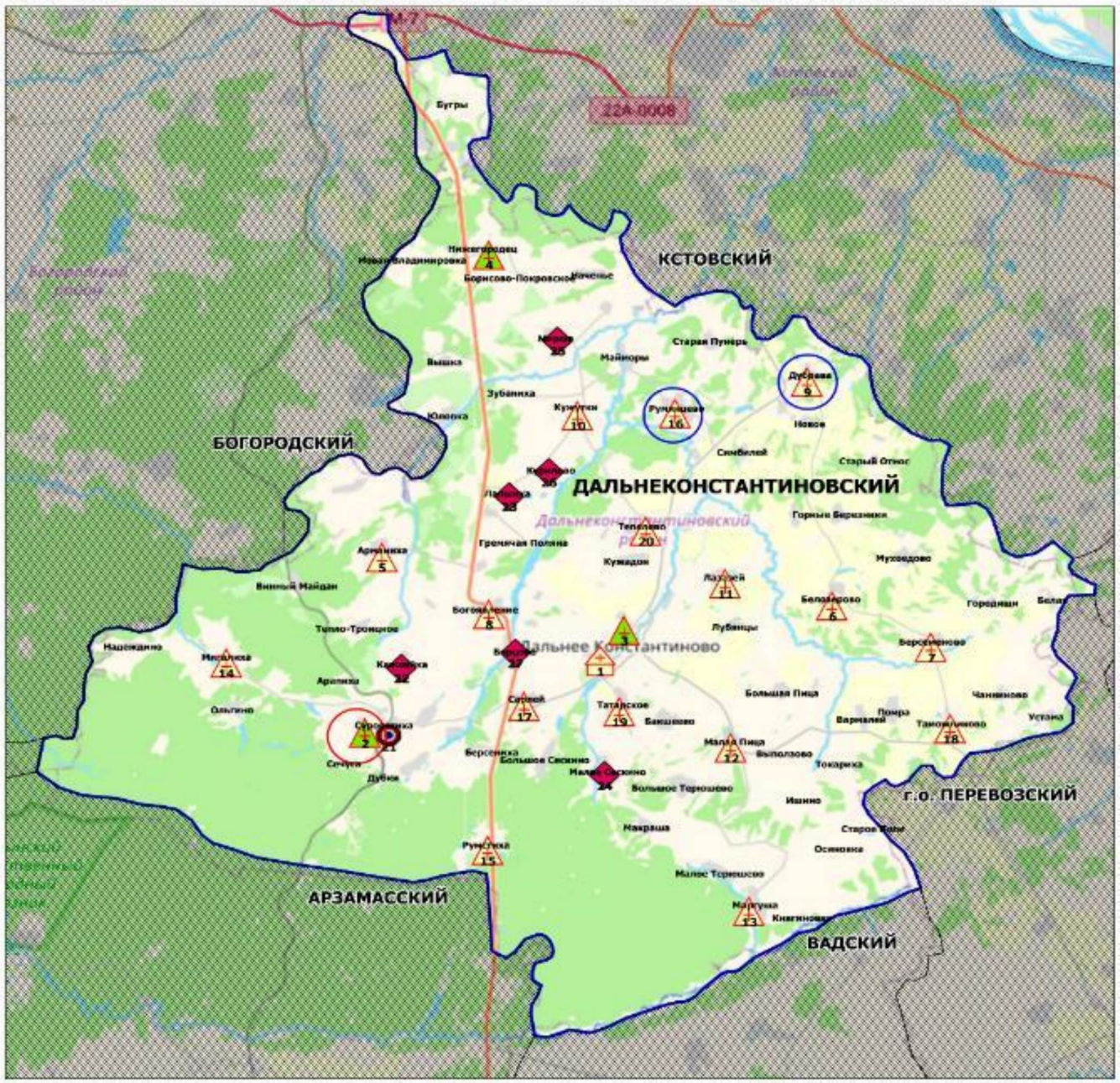

рис. 5.24

Медицинские организации, оказывающие первичную медико-санитарную помощь в г.о.г. Дзержинске в 2025 году



Площадь городского округа - 0,4 тыс. кв.км

Прогнозная численность населения - 233 695 чел.

рис. 5.25

Медицинские учреждения и структурные подразделения, оказывающие первичную медико-санитарную помощь в Дивеевском муниципальном округе Нижегородской области в 2025 году

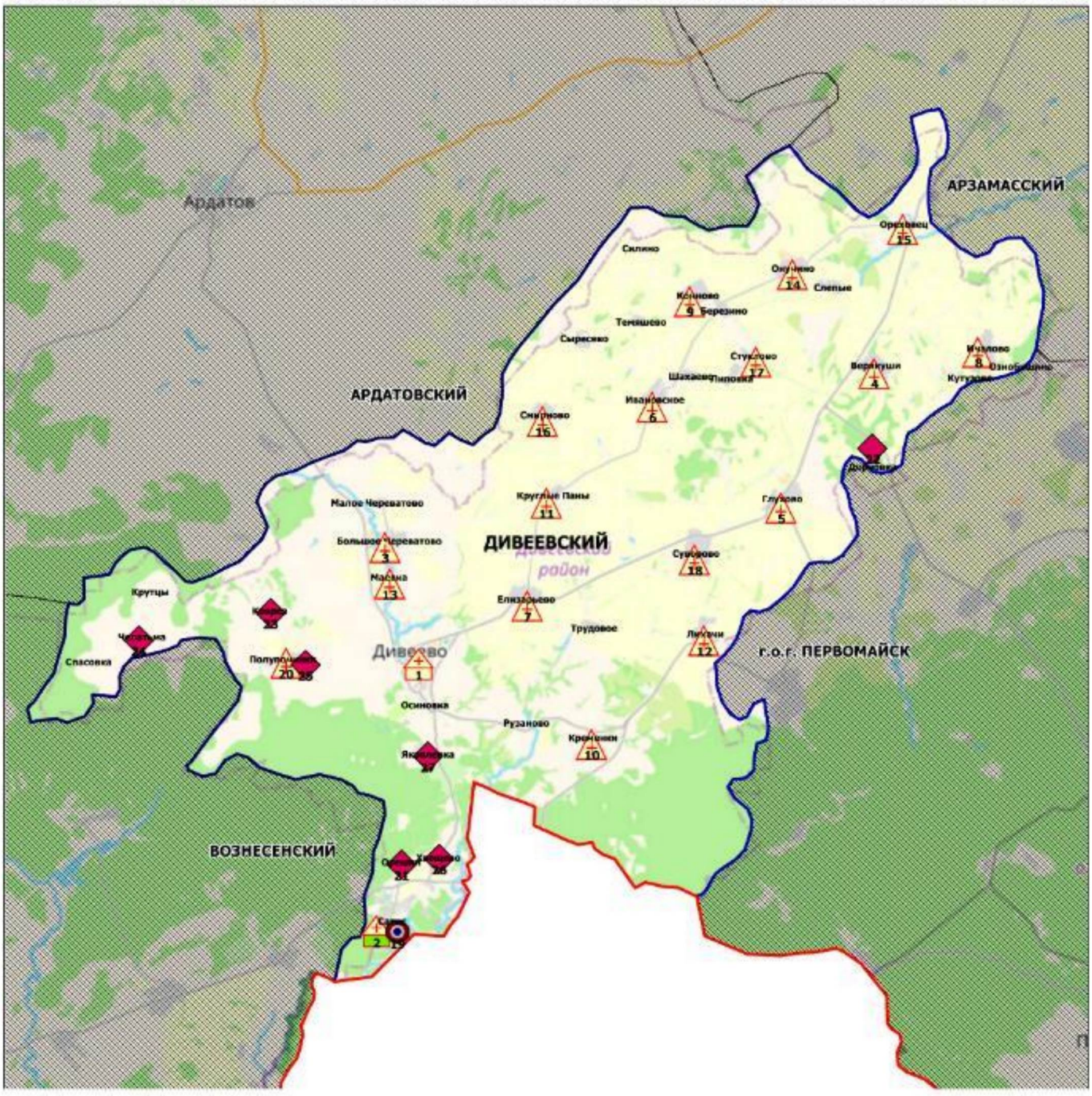

рис. 5.26

Медицинские учреждения и структурные подразделения, оказывающие первичную медико-санитарную помощь в Княгининском муниципальном округе Нижегородской области в 2025 году

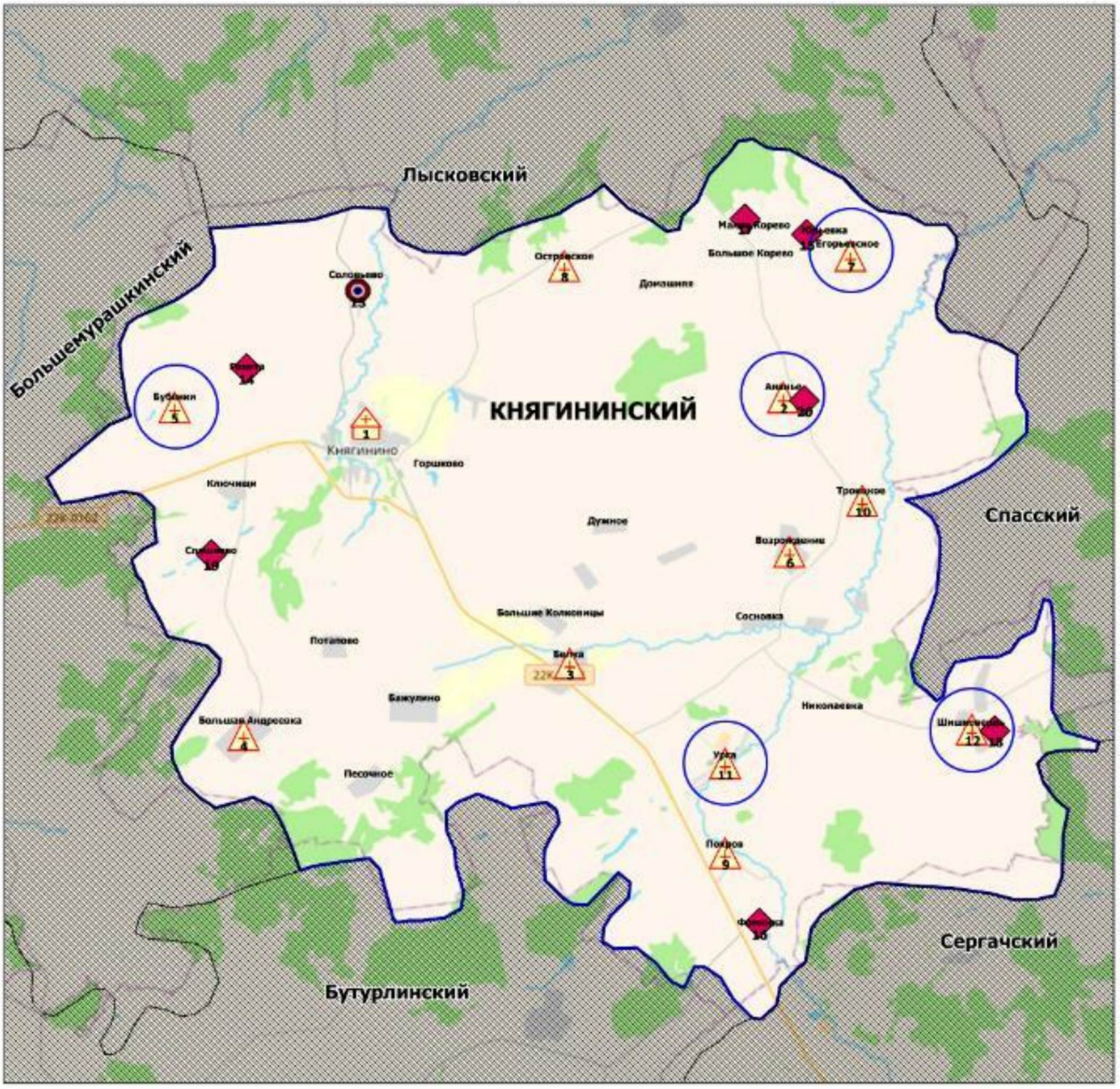

рис. 5.27

Медицинские учреждения и структурные подразделения, оказывающие первичную медико-санитарную помощь в Ковернинском муниципальном округе Нижегородской области в 2025 году

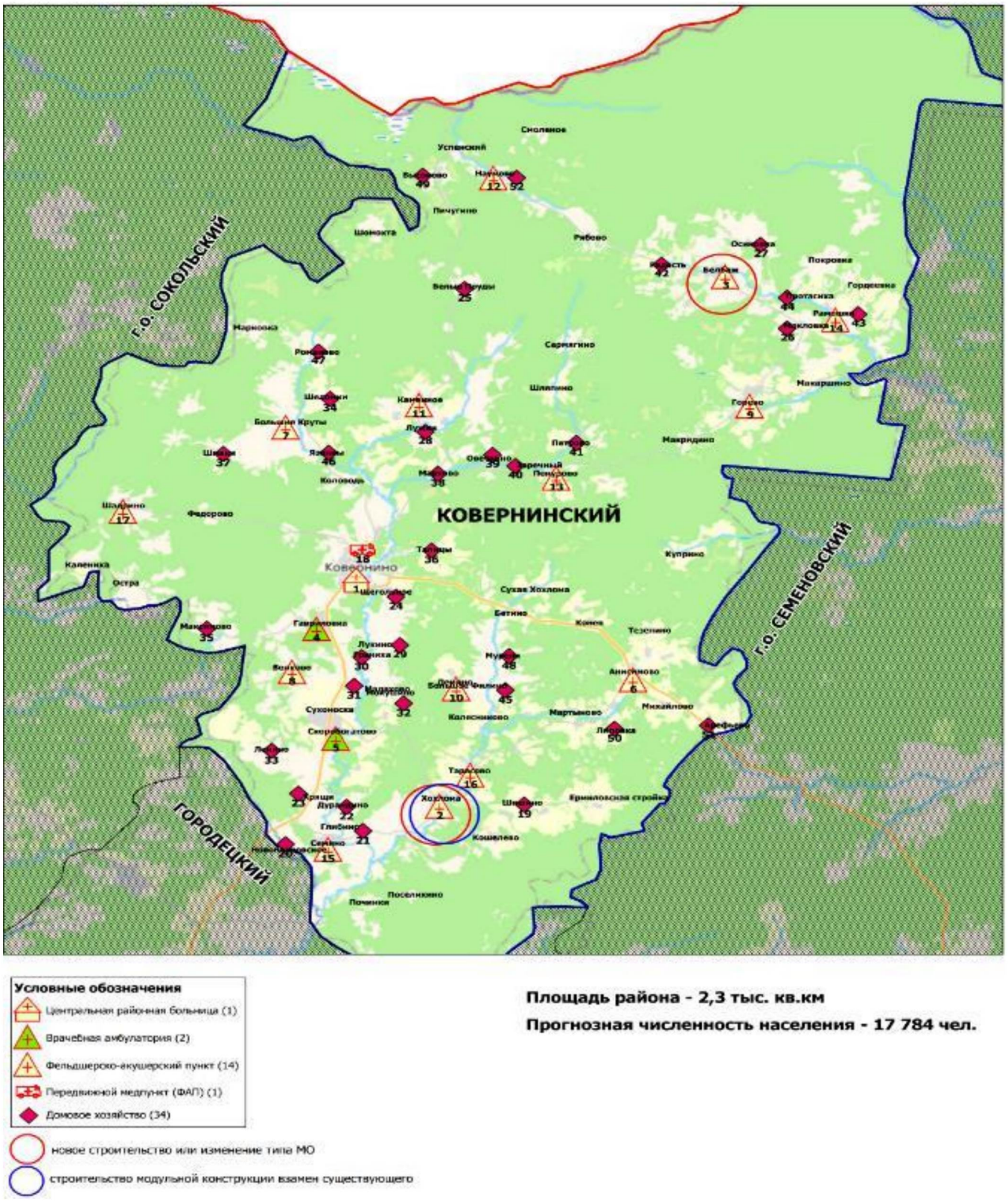

рис. 5.28

Медицинские учреждения и структурные подразделения, оказывающие первичную медико-санитарную помощь в Краснобаковском муниципальном округе Нижегородской области в 2025 году

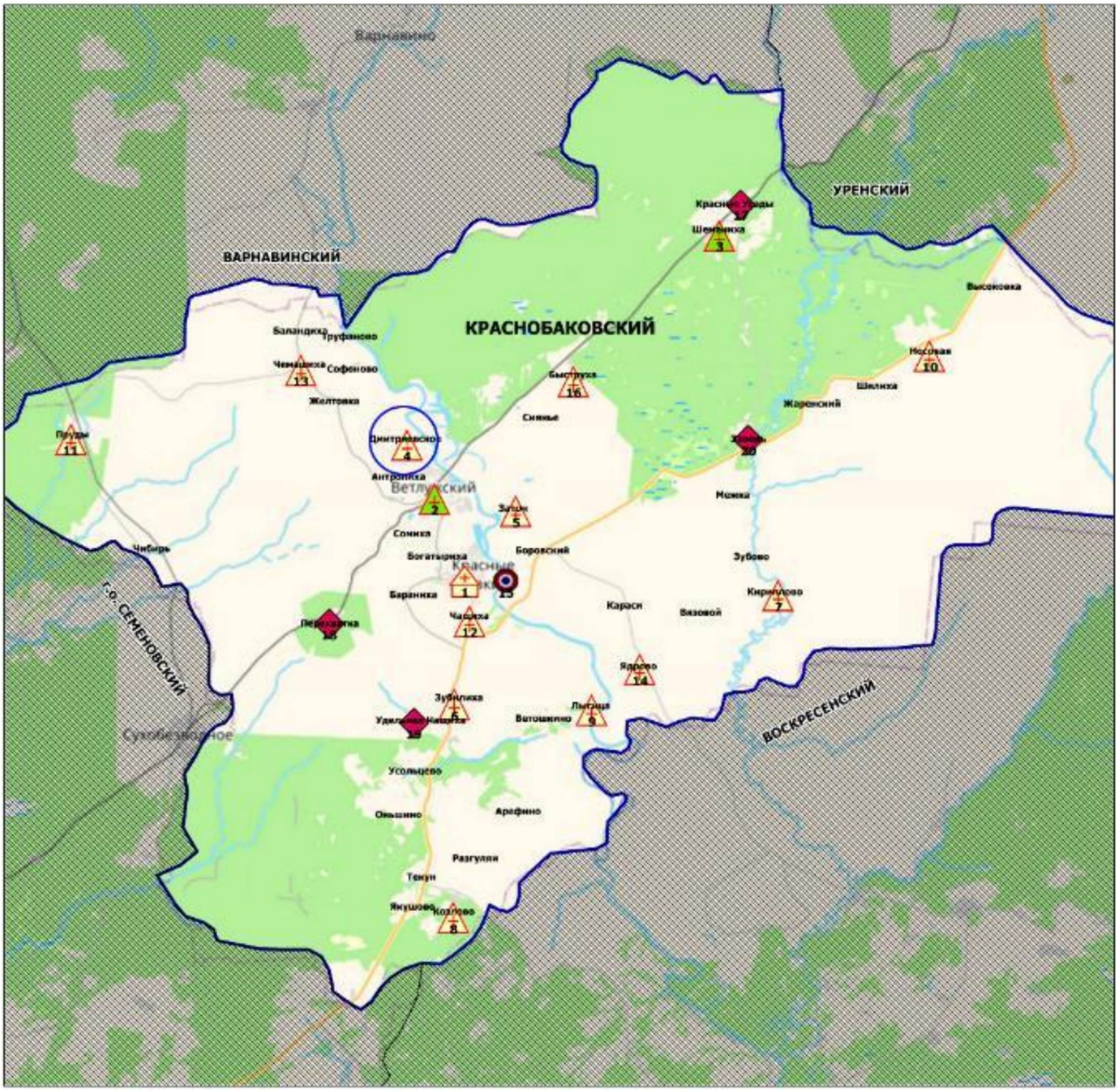

рис. 5.29

Медицинские учреждения и структурные подразделения, оказывающие первичную медико-санитарную помощь в Краснооктябрьском муниципальном округе Нижегородской области в 2025 году

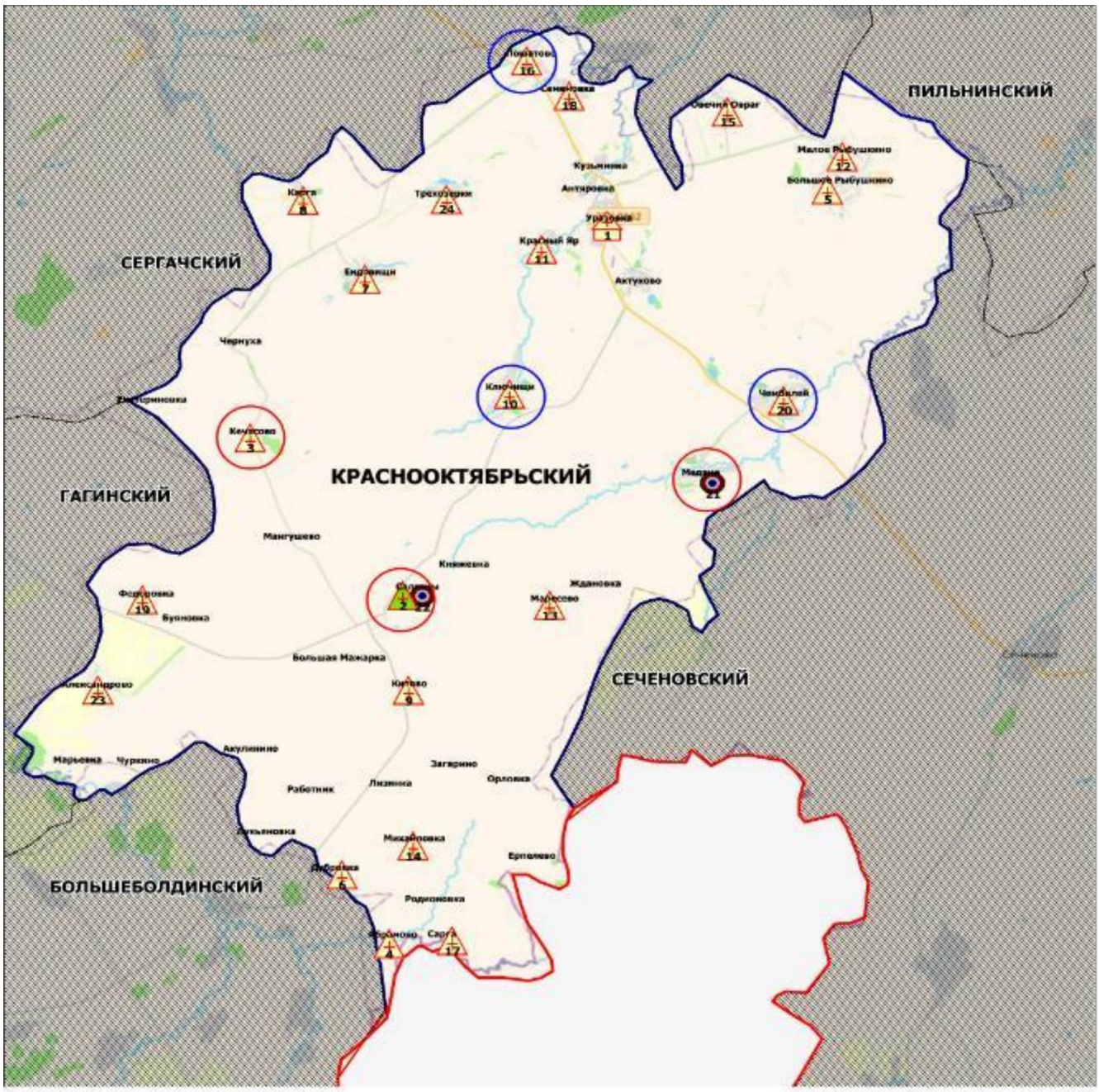

рис. 5.30

Медицинские учреждения и структурные подразделения, оказывающие первичную медико-санитарную помощь в Кстовском муниципальном округе Нижегородской области в 2025 году

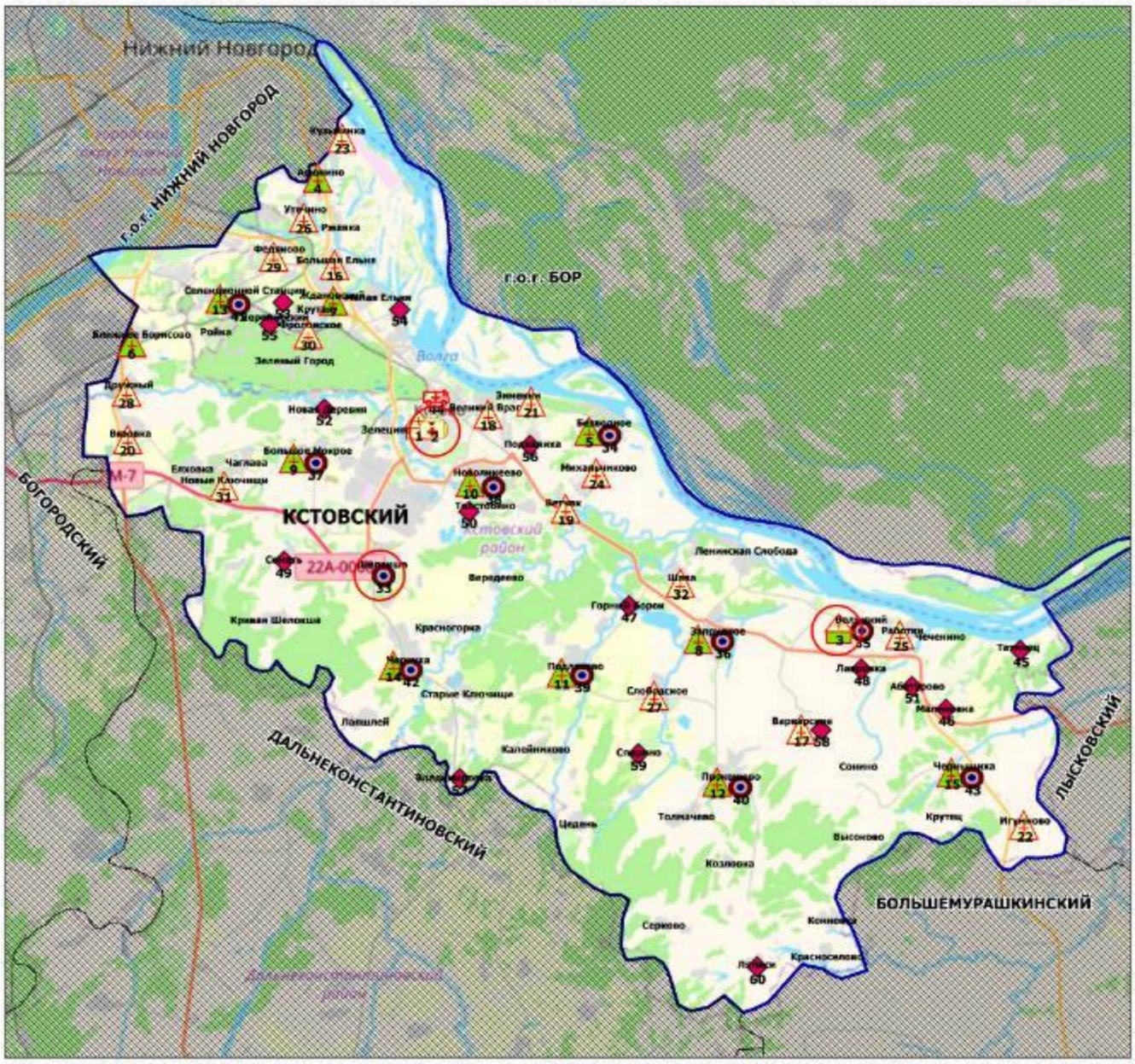

рис. 5.31

Медицинские учреждения и структурные подразделения, оказывающие первичную медико-санитарную помощь в г.о.г. Кулебаки Нижегородской области в 2025 году

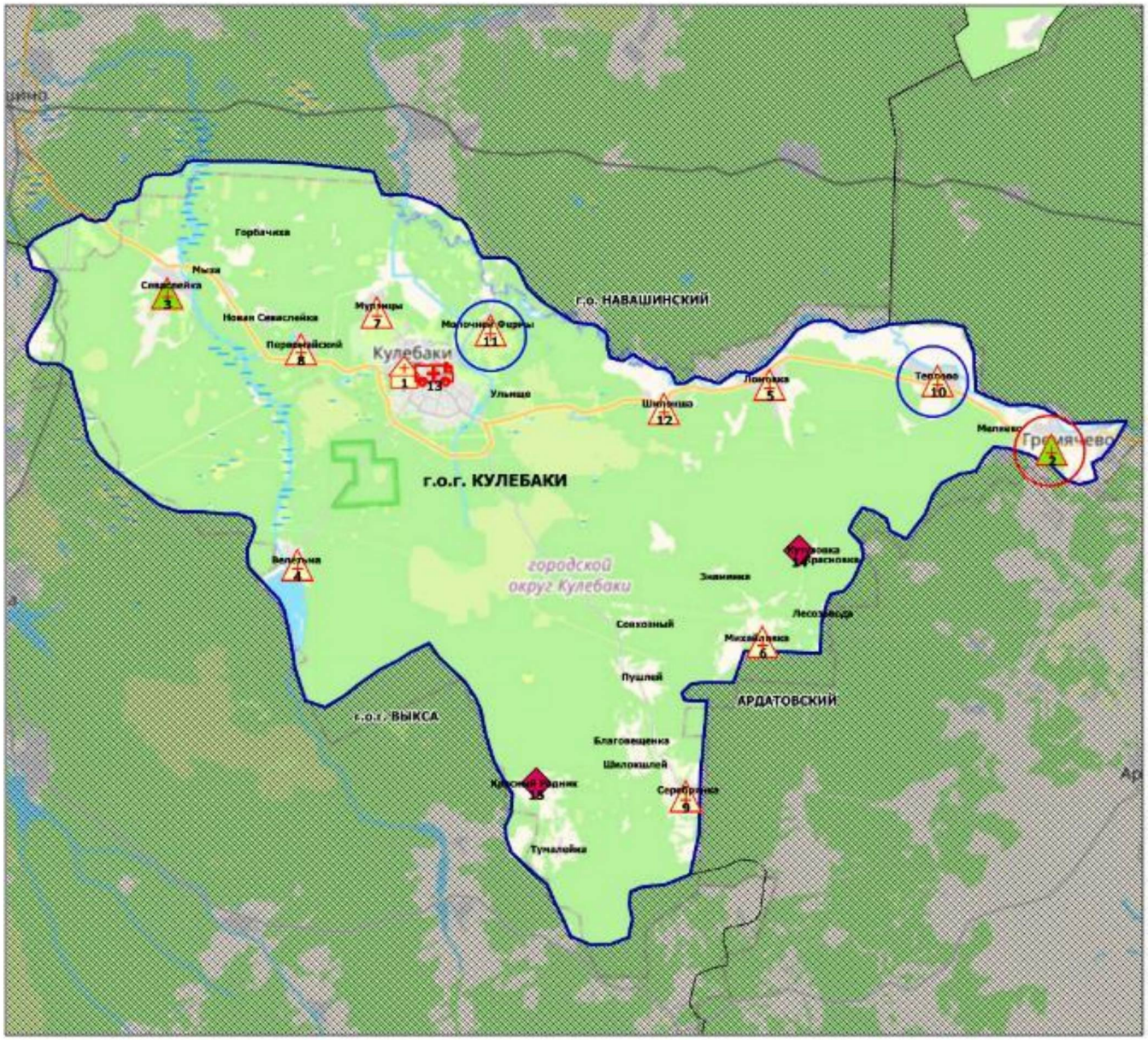

Условные обозначения

- Центральная районная больница (1)
- Врачебная амбулатория (2)
- Фельдшерско-акушерский пункт (9)
- Передвижной медпункт (ФАП) (1)
- Домовое хозяйство (2)
- новое строительство или изменение типа МО
- строительство модульной конструкции взамен существующего

Площадь городского округа - 0,9 тыс. кв.км

Прогнозная численность населения - 46 149 чел.

рис. 5.32

Медицинские учреждения и структурные подразделения, оказывающие первичную медико-санитарную помощь в Лукояновском муниципальном округе Нижегородской области в 2025 году

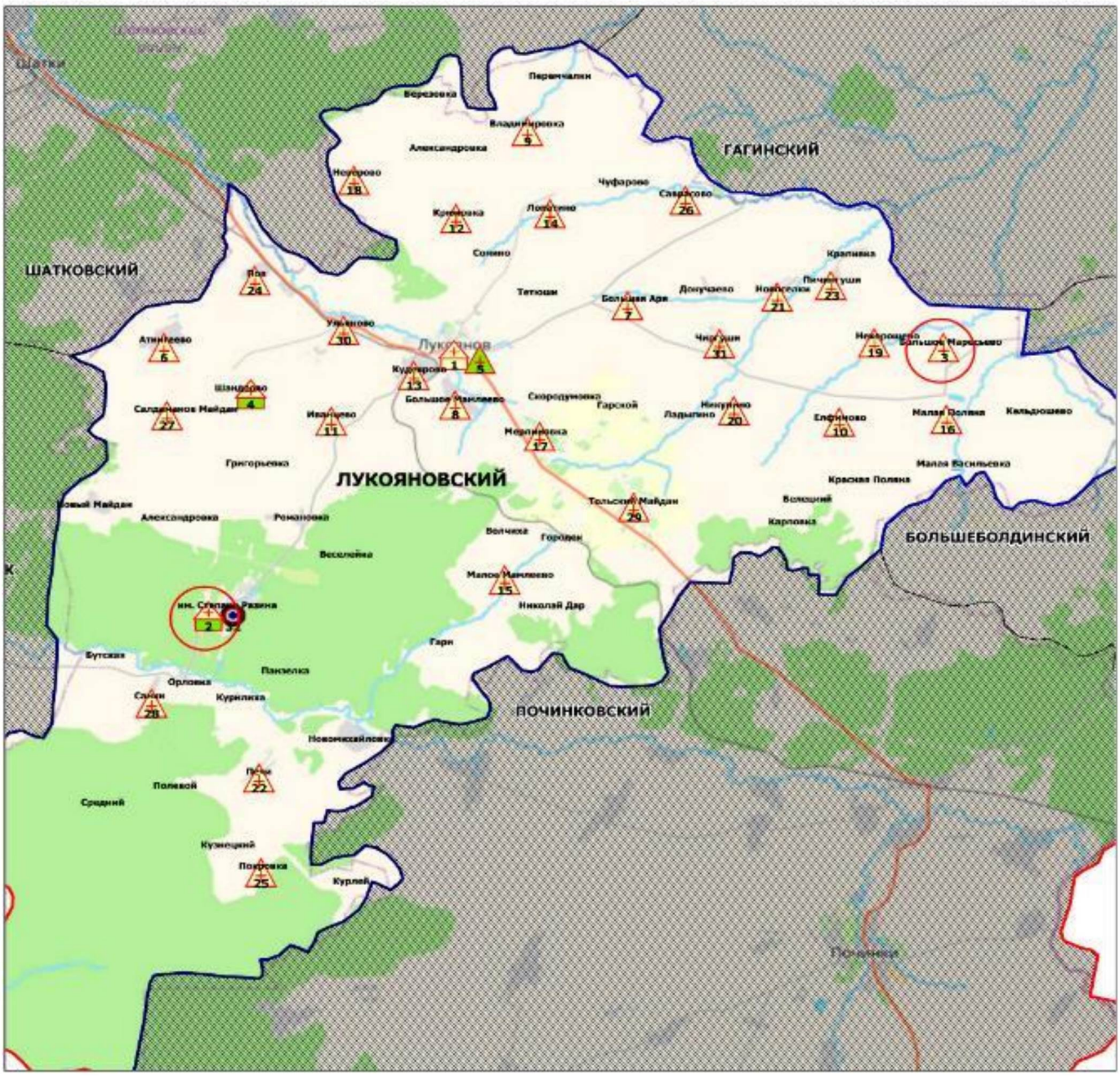

Условные обозначения

- Центральная районная больница (1)
- Участковая больница (2)
- Врачебная амбулатория (1)
- Фельдшерско-акушерский пункт (27)
- Офис ВОП (1)
- новое строительство или изменение типа МО

Площадь района - 1,9 тыс. кв.км

Прогнозная численность населения - 27 977 чел.

рис. 5.33

Медицинские учреждения и структурные подразделения, оказывающие первичную медико-санитарную помощь в Лысковском муниципальном округе Нижегородской области в 2025 году

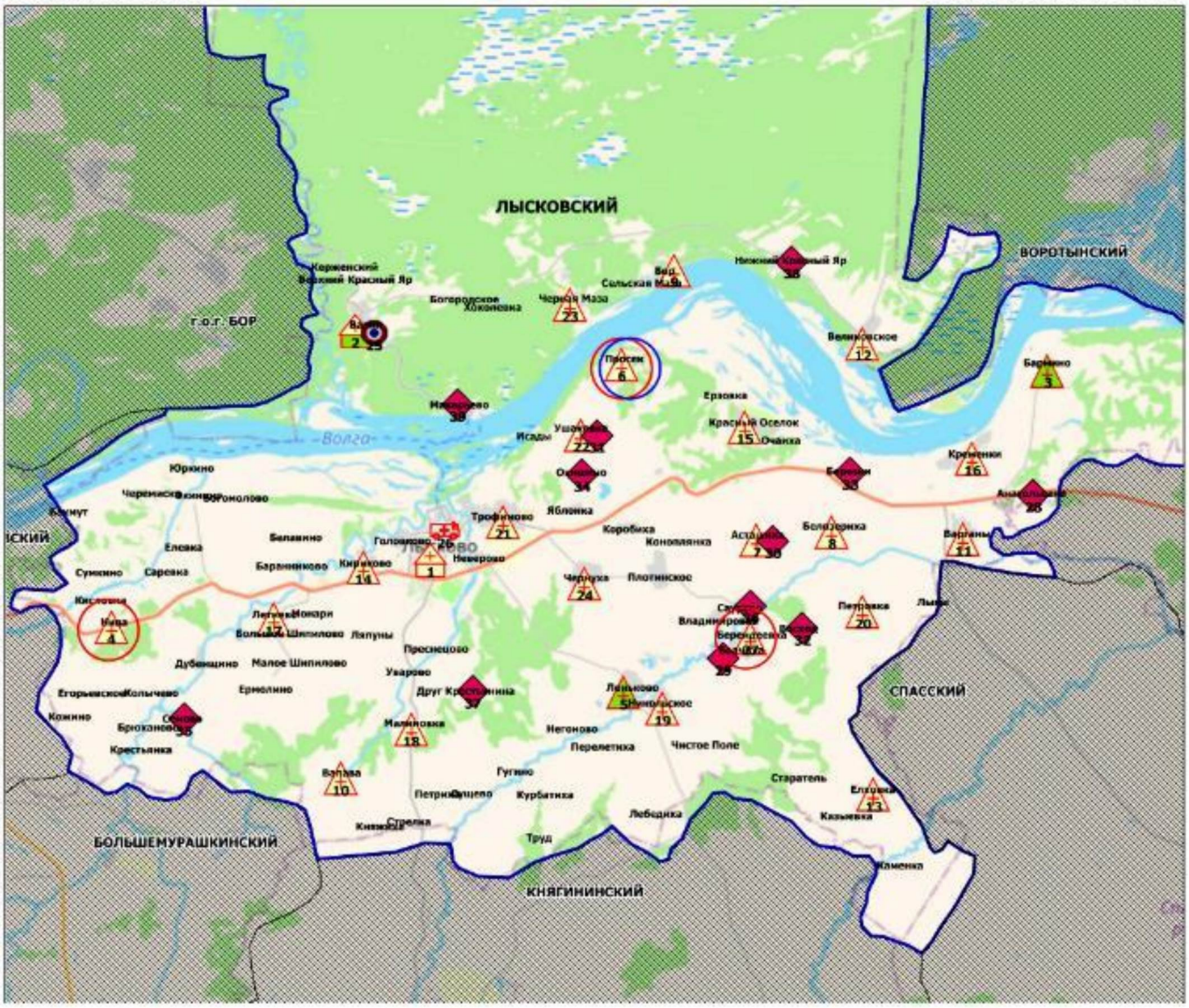
ЛЫСКОВСКИЙ
ВОРОТЫНСКИЙ
г.о.г. БОР
СПАССКИЙ
БОЛЬШЕМУРАШКИНСКИЙ
КНЯГИНИНСКИЙ
Волга
Керженский
Великий Красный Яр
Нижний Красный Яр
Сельская Маза
Богородское
Хохловка
Черная Маза
Великовское
Просек
Ерзовка
Красный Оселок
Очакха
Исады
Ушаково
Юркино
Яблонка
Коробыха
Конопляника
Трофимово
Елевка
Белавино
Баранниково
Сумкино
Саревка
Плотинское
Чернуха
Петровка
Владимировка
Дубенщино
Малое Шиплово
Ермолино
Уварово
Друг Крестьянина
Малиновка
Негоново
Перелетиха
Чистое Поле
Гугино
Курбатиха
Старатель
Лебедка
Труд
Казьмовка
Каменка
Пресное
Лапуны
Колычево
Крестьянка
Кожино
Егорьевское
Ивка
Кирилово
Невярово
Асташиха
Большеяма
Варганы
Кременки
Анциферовка
Ананьинская
Ельцовка
Ивановское
Ивановская
Ивановский
Ивановская
Ивановский
Ивановская
Ивановский

рис. 5.34

Медицинские учреждения и структурные подразделения, оказывающие первичную медико-санитарную помощь в г.о. Навашинском Нижегородской области в 2025 году

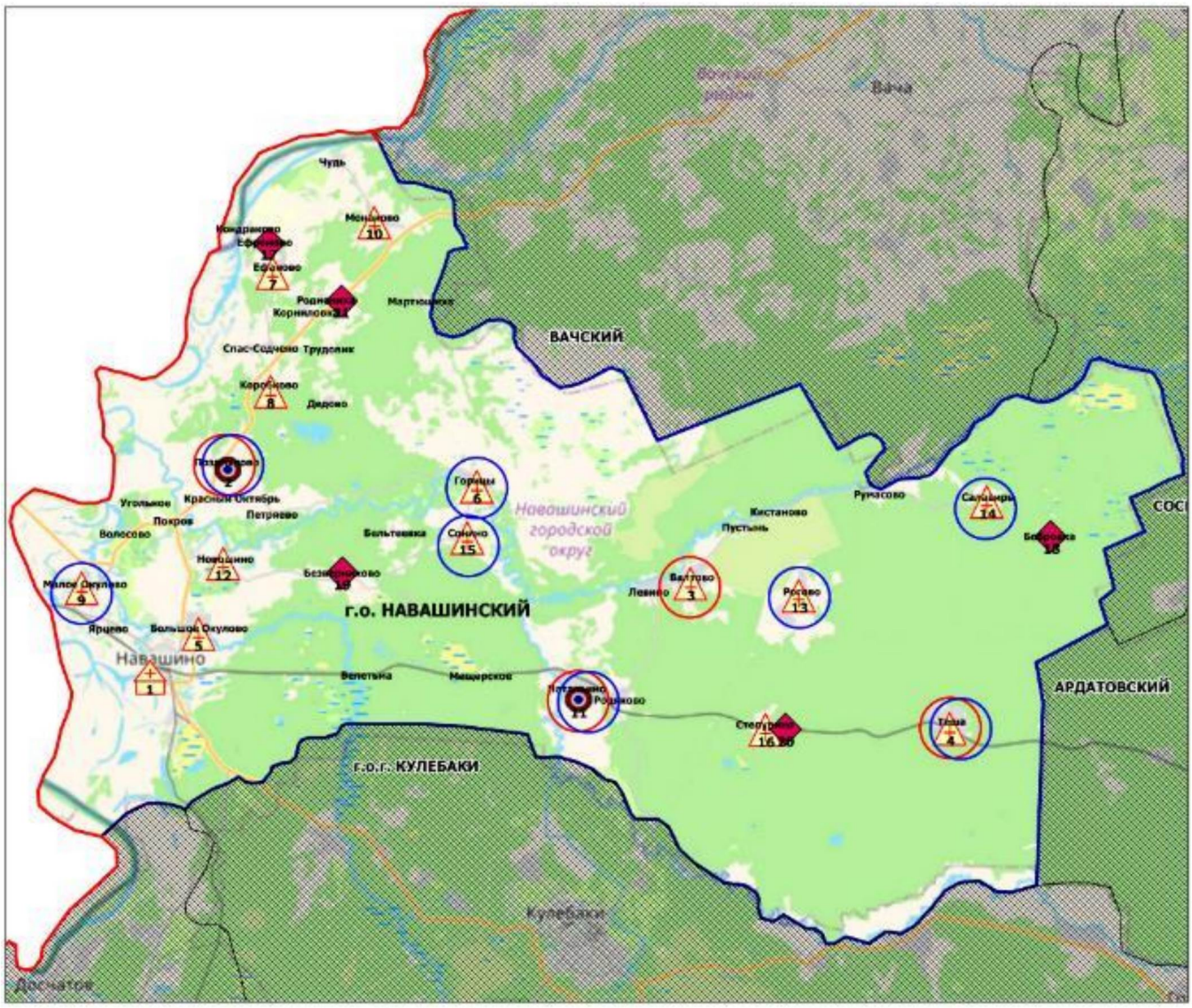

Площадь городского округа - 1,3 тыс. кв.км

Прогнозная численность населения - 21 303 чел.

рис. 5.35

Медицинские учреждения и структурные подразделения, оказывающие первичную медико-санитарную помощь в Павловском муниципальном округе Нижегородской области в 2025 году

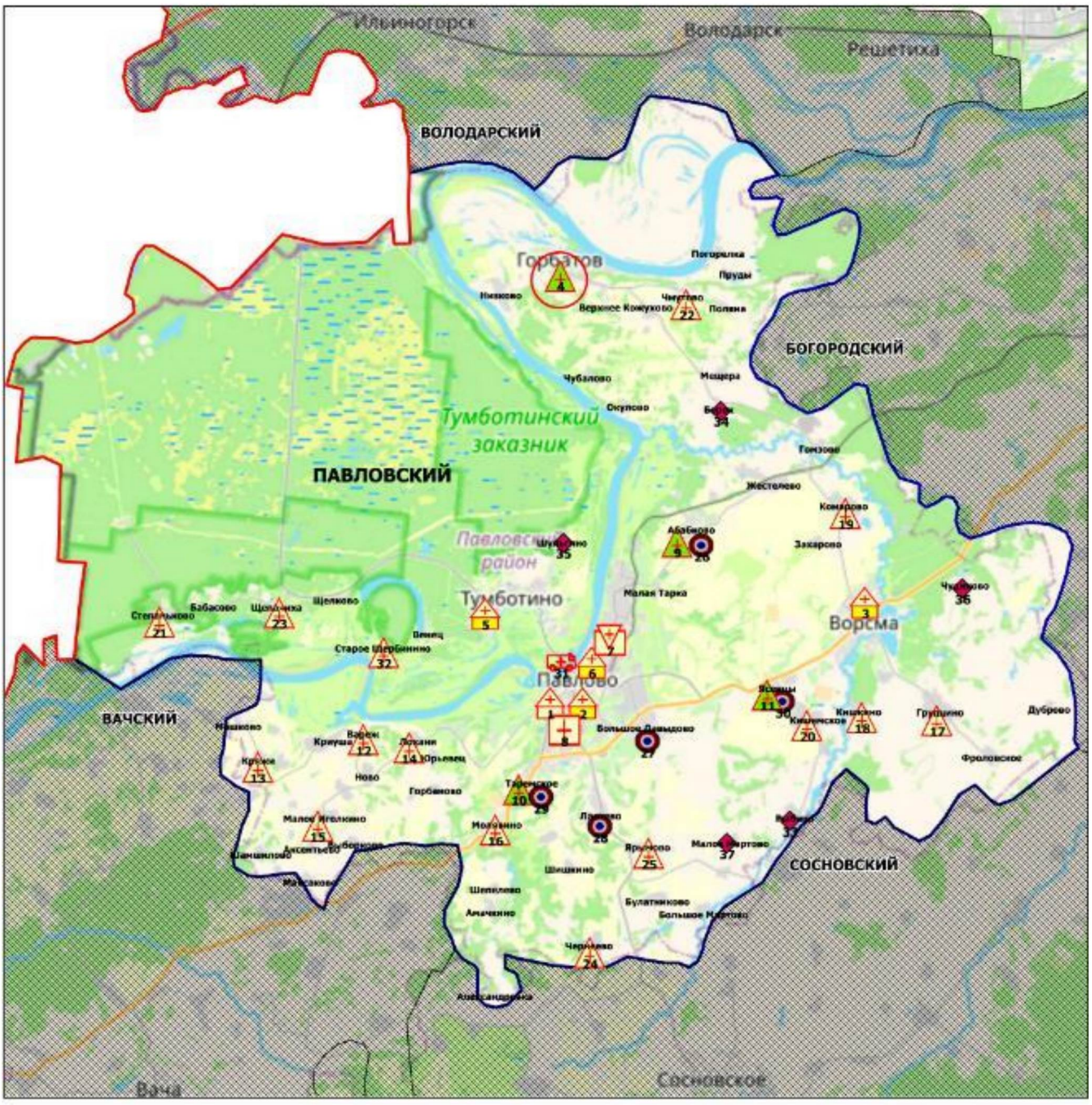

Условные обозначения

- Центральная районная больница (1)
- Городская больница (4)
- Родильный дом (1)
- Стоматологическая поликлиника (1)
- Врачебная амбулатория (4)
- Фельдшерско-акушерский пункт (15)
- Офис ВОП (5)
- Передвижной медпункт (ФАП) (1)
- Домовое хозяйство (5)
- новое строительство или изменение типа МО

Площадь района - 1,1 тыс. кв.км

Прогнозная численность населения - 90 403 чел.

рис. 5.36

Медицинские учреждения и структурные подразделения, оказывающие первичную медико-санитарную помощь в г.о.г. Первомайске Нижегородской области в 2025 году

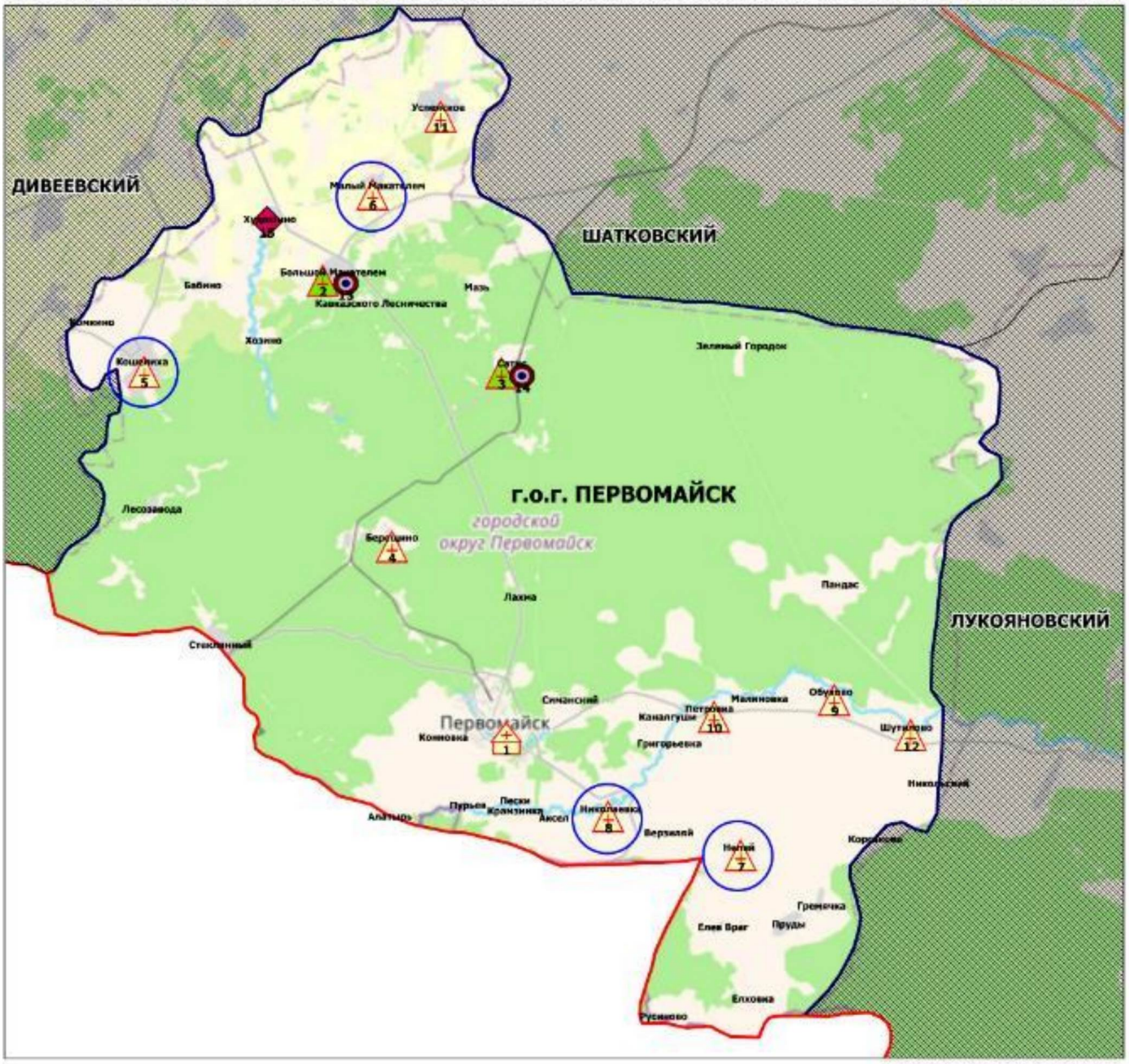

Условные обозначения

- Центральная районная больница (1)
- Врачебная амбулатория (2)
- Фельдшерско-акушерский пункт (9)
- Офис ВОП (2)
- Домовое хозяйство (1)
- строительство модульной конструкции взамен существующего

Площадь городского округа - 1,2 тыс. кв.км

Прогнозная численность населения - 17 602 чел.

рис. 5.37

Медицинские учреждения и структурные подразделения, оказывающие первичную медико-санитарную помощь в г.о. Перевозском Нижегородской области в 2025 году

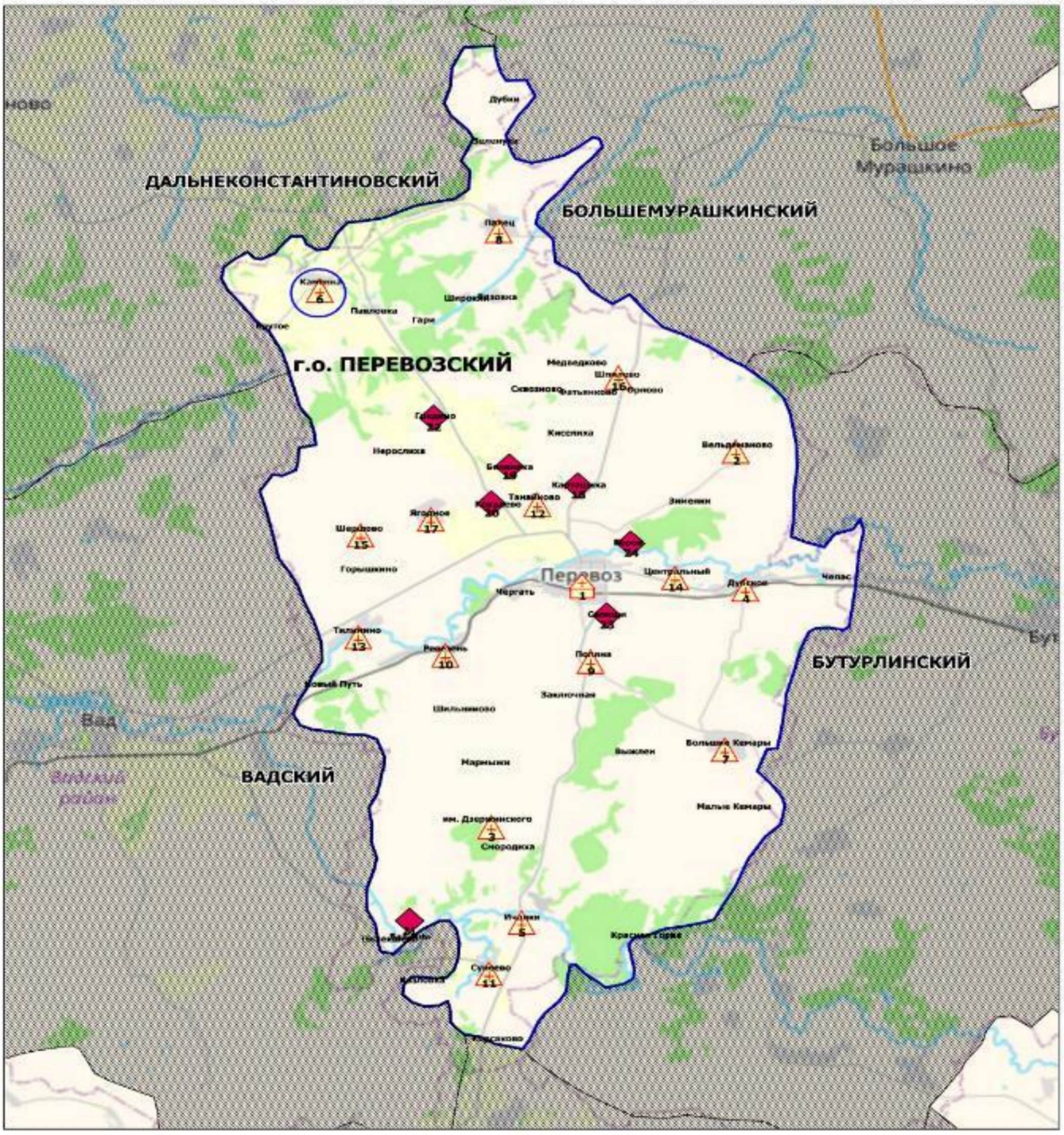

рис. 5.38

Медицинские учреждения и структурные подразделения, оказывающие первичную медико-санитарную помощь в Пильнинском муниципальном округе Нижегородской области в 2025 году

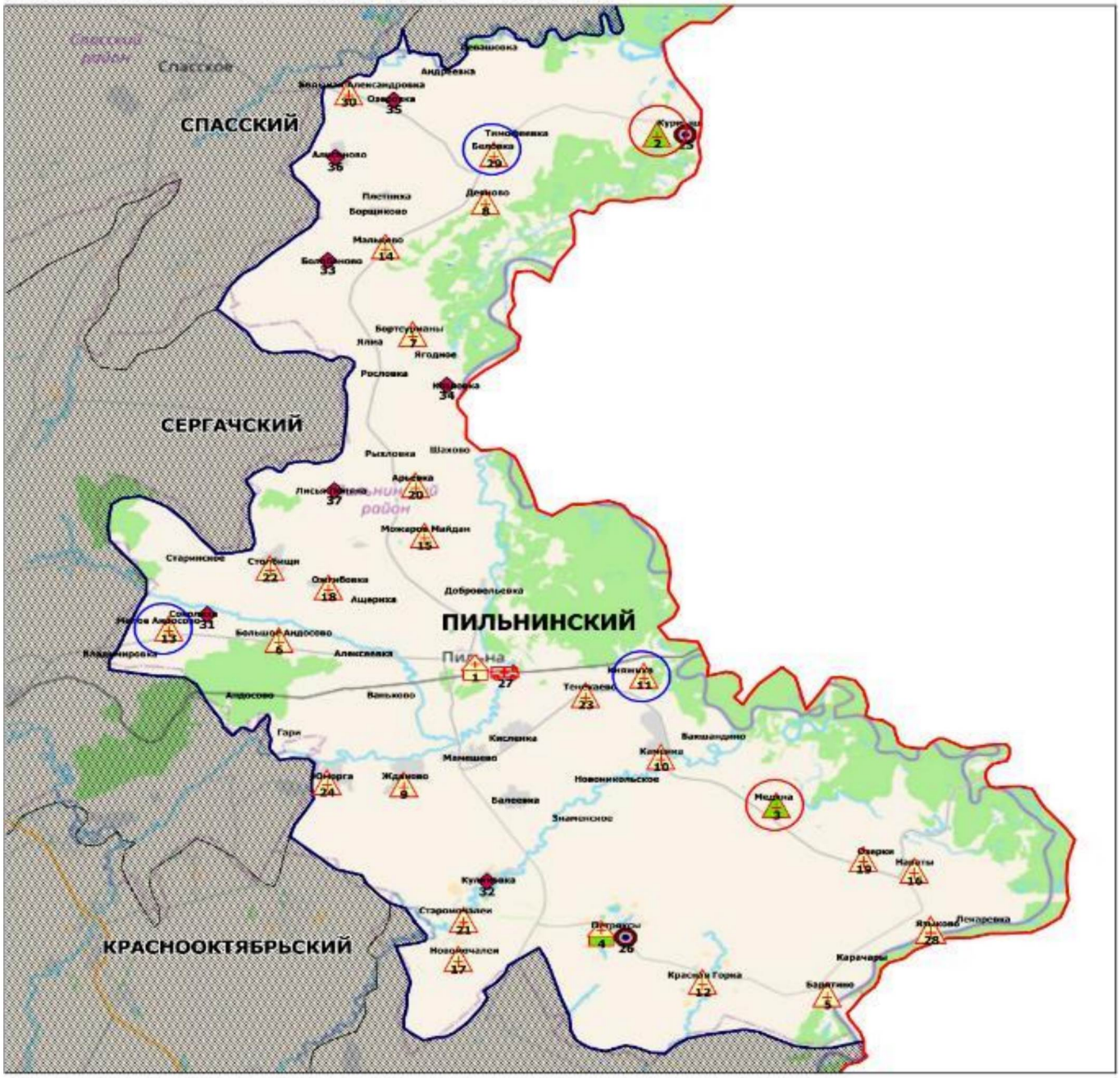

рис. 5.39

Медицинские учреждения и структурные подразделения, оказывающие первичную медико-санитарную помощь в Починковском муниципальном округе Нижегородской области в 2025 году

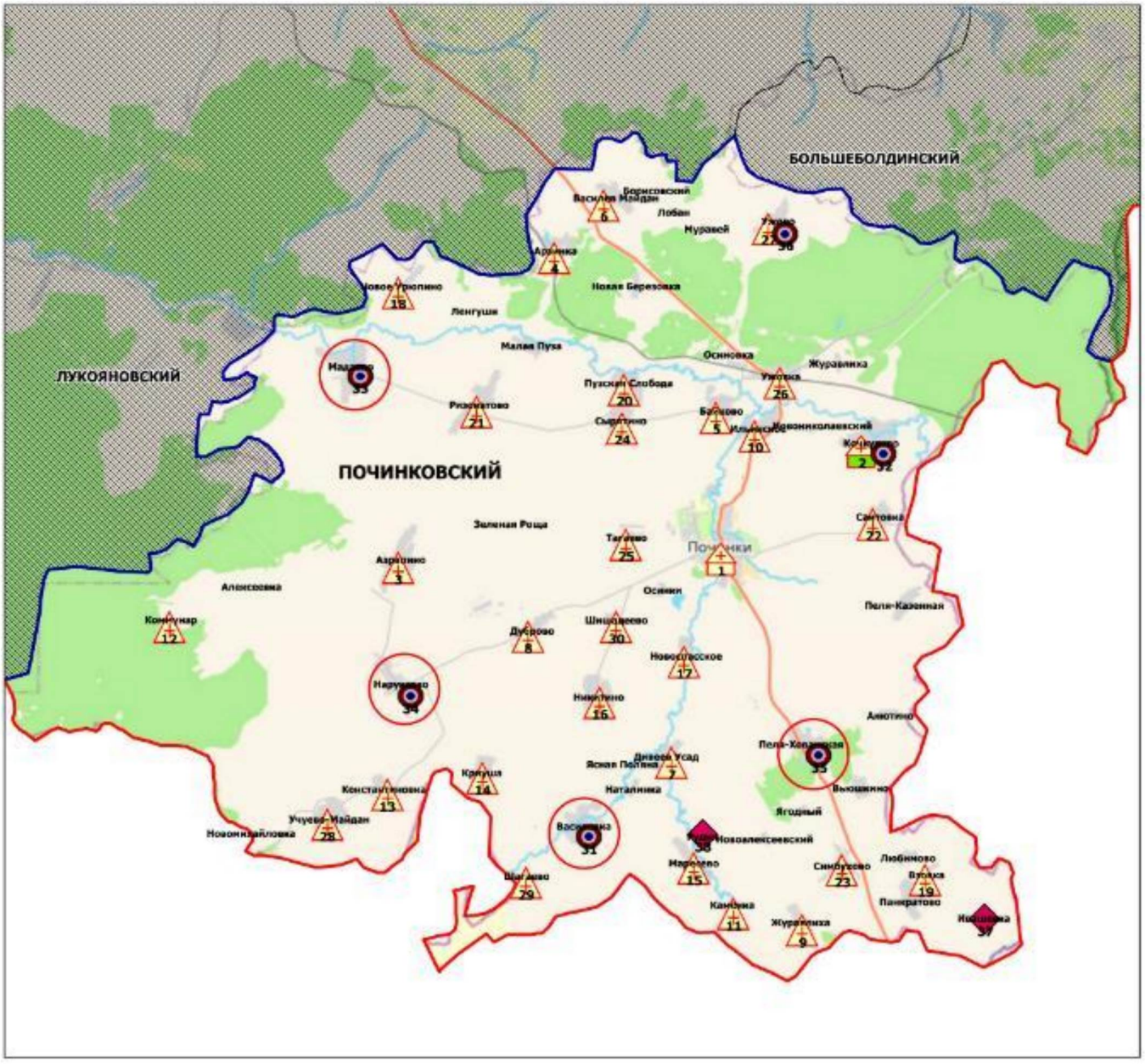

рис. 5.40

Медицинские учреждения и структурные подразделения, оказывающие первичную медико-санитарную помощь в г.о. Семеновском Нижегородской области в 2025 году

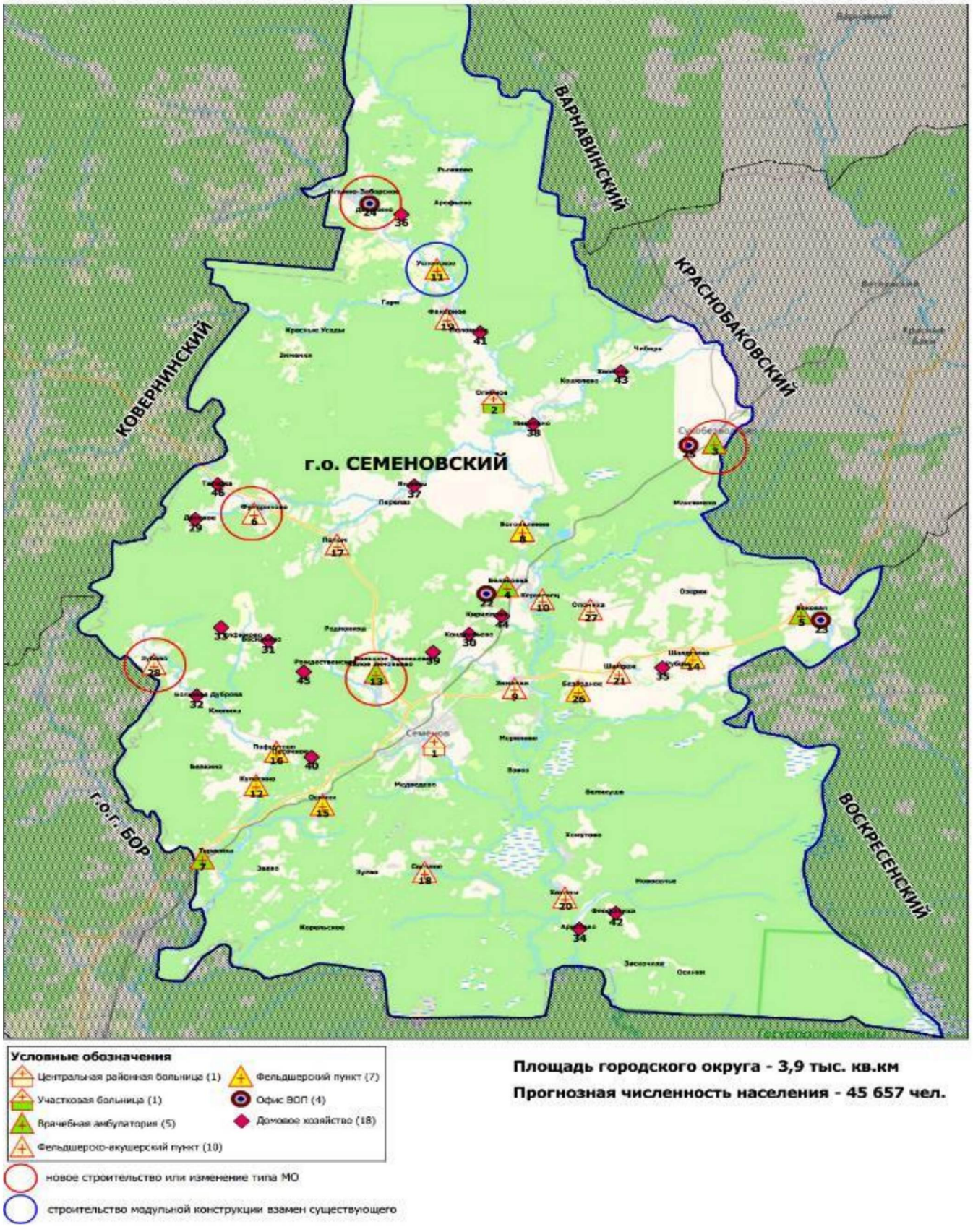

рис. 5.41

Медицинские учреждения и структурные подразделения, оказывающие первичную медико-санитарную помощь в Сергачском муниципальном округе Нижегородской области в 2025 году

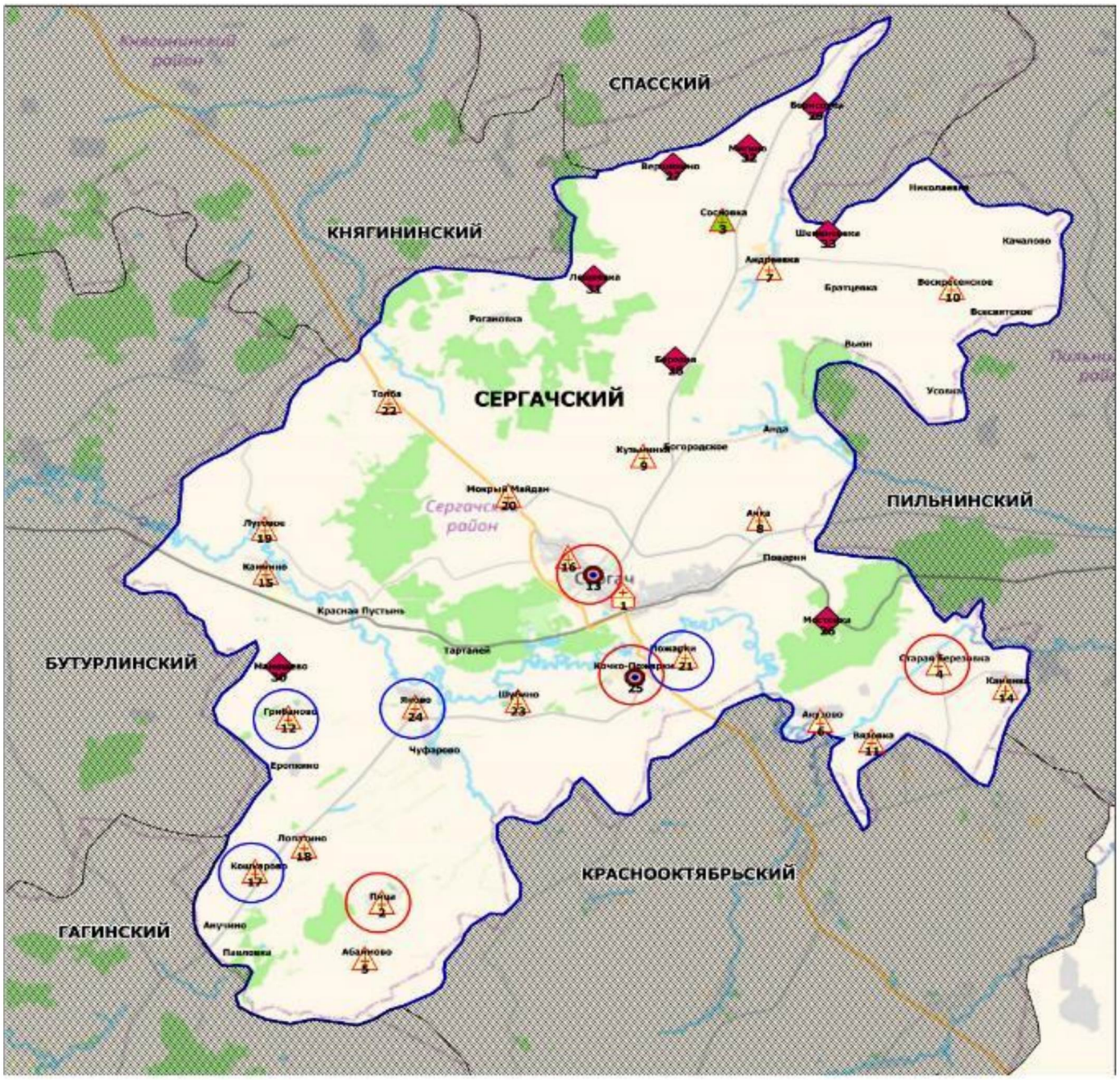

рис. 5.42

Медицинские учреждения и структурные подразделения, оказывающие первичную медико-санитарную помощь в Сеченовском муниципальном округе Нижегородской области в 2025 году

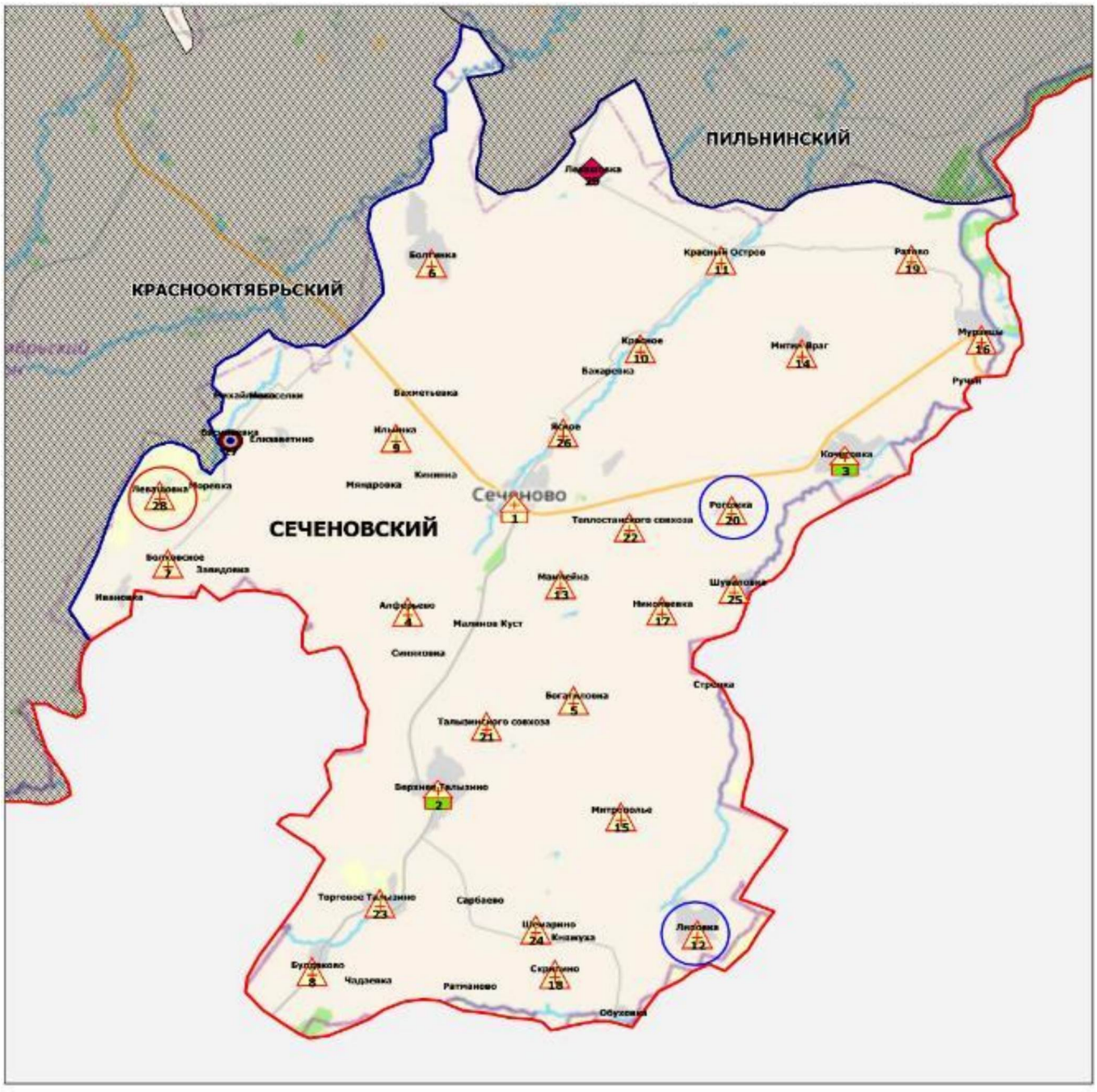

рис. 5.43

Медицинские учреждения и структурные подразделения, оказывающие первичную медико-санитарную помощь в г.о. Сокольском Нижегородской области в 2025 году

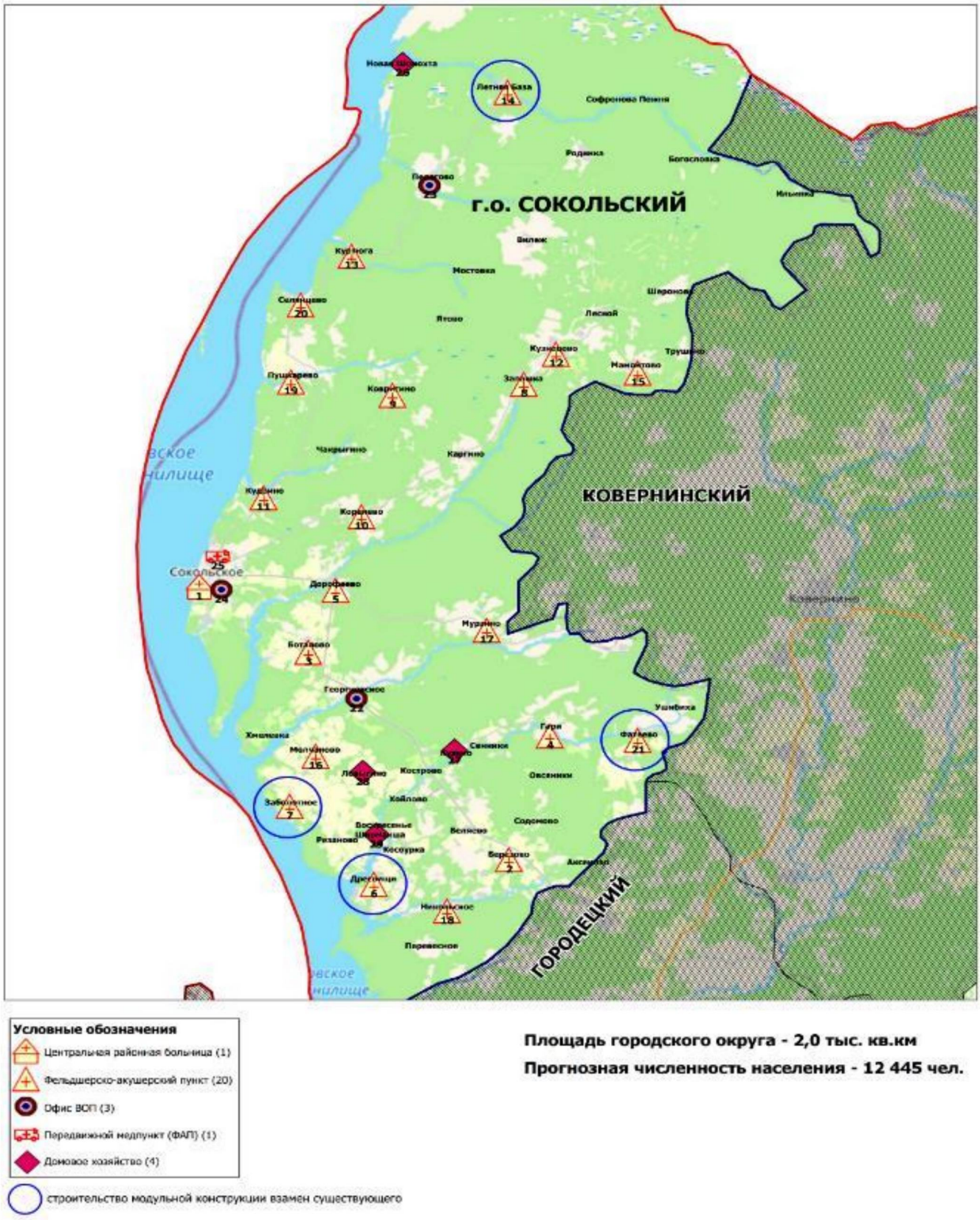

рис. 5.44

Медицинские учреждения и структурные подразделения, оказывающие первичную медико-санитарную помощь в Сосновском муниципальном округе Нижегородской области в 2025 году

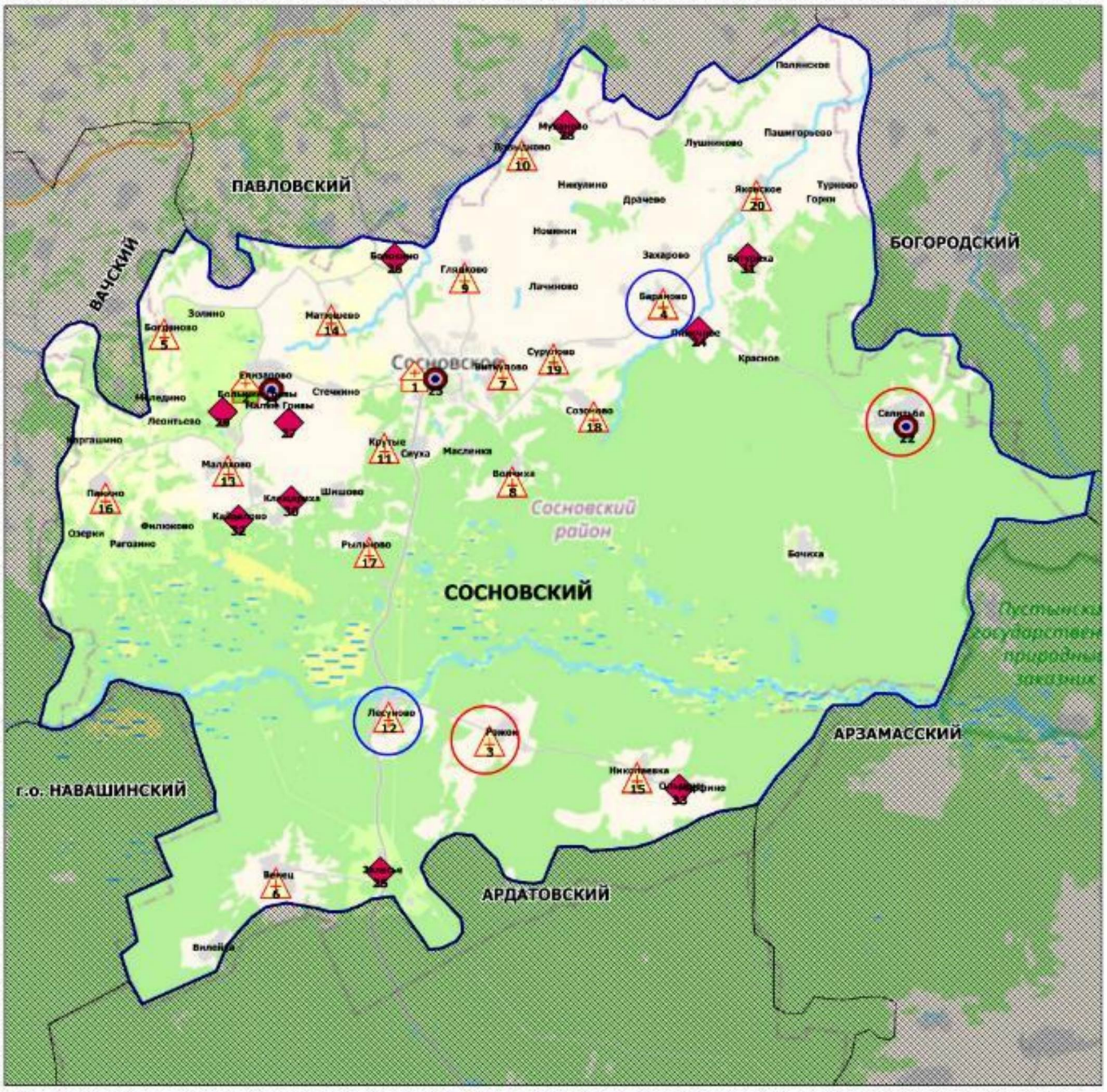

Условные обозначения

- Центральная районная больница (1)
- Участковая больница (1)
- Фельдшерско-акушерский пункт (18)
- Офис ВОП (3)
- Домовое хозяйство (10)
- новое строительство или изменение типа МО
- строительство модульной конструкции взамен существующего

Площадь района - 1,2 тыс. кв.км

Прогнозная численность населения - 17 261 чел.

рис. 5.45

Медицинские учреждения и структурные подразделения, оказывающие первичную медико-санитарную помощь в Спасском муниципальном округе Нижегородской области в 2025 году

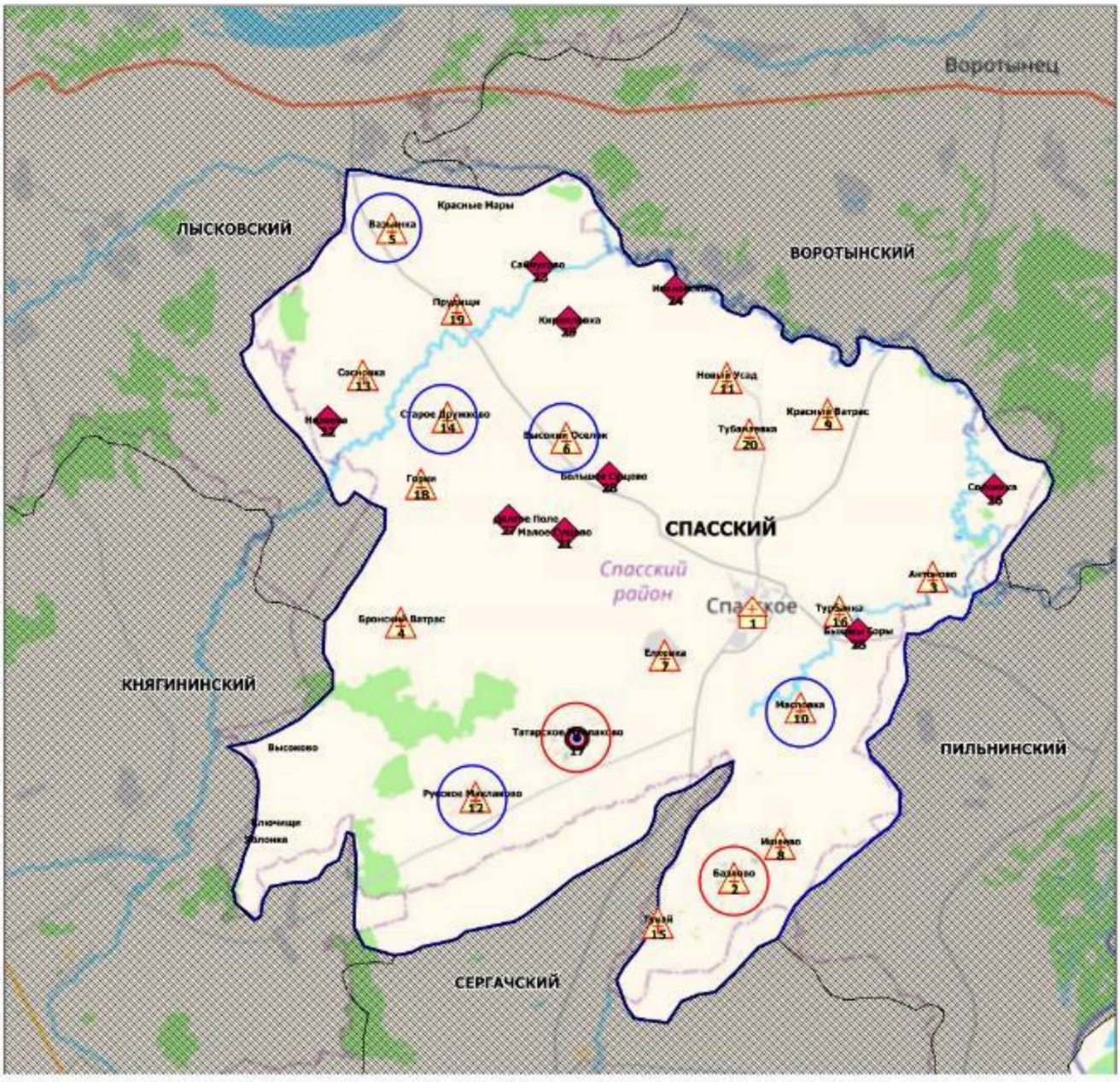

рис. 5.46

Медицинские учреждения и структурные подразделения, оказывающие первичную медико-санитарную помощь в Тонкинском муниципальном округе Нижегородской области в 2025 году

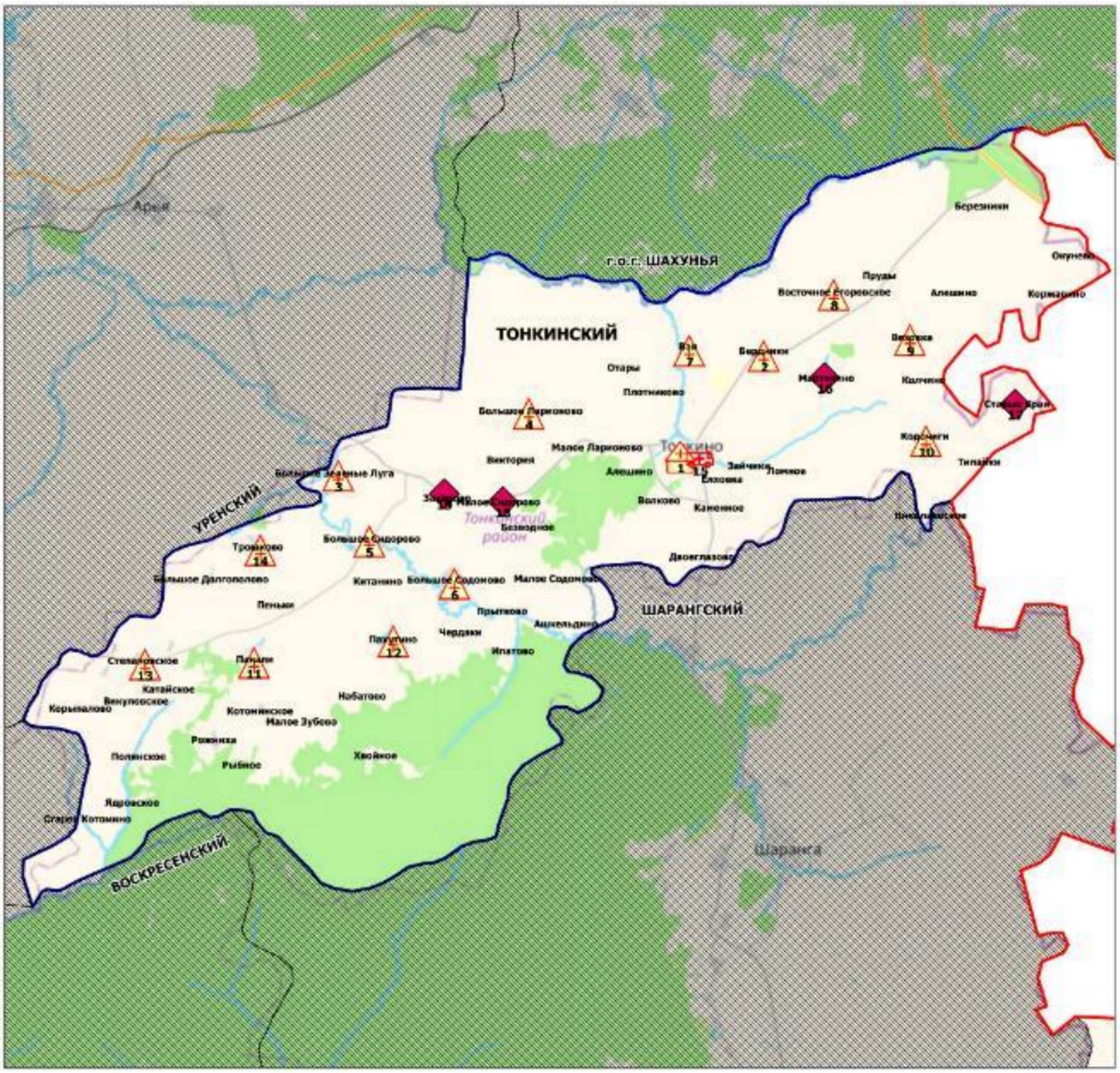

Условные обозначения

- Центральная районная больница (1)
- Фельдшерско-акушерский пункт (13)
- Передвижной медпункт (ФАП) (1)
- Домовое хозяйство (4)

Площадь района - 1,0 тыс. кв.км

Прогнозная численность населения - 7 376 чел.

рис. 5.47

Медицинские учреждения и структурные подразделения, оказывающие первичную медико-санитарную помощь в Тоншаевском муниципальном округе Нижегородской области в 2025 году

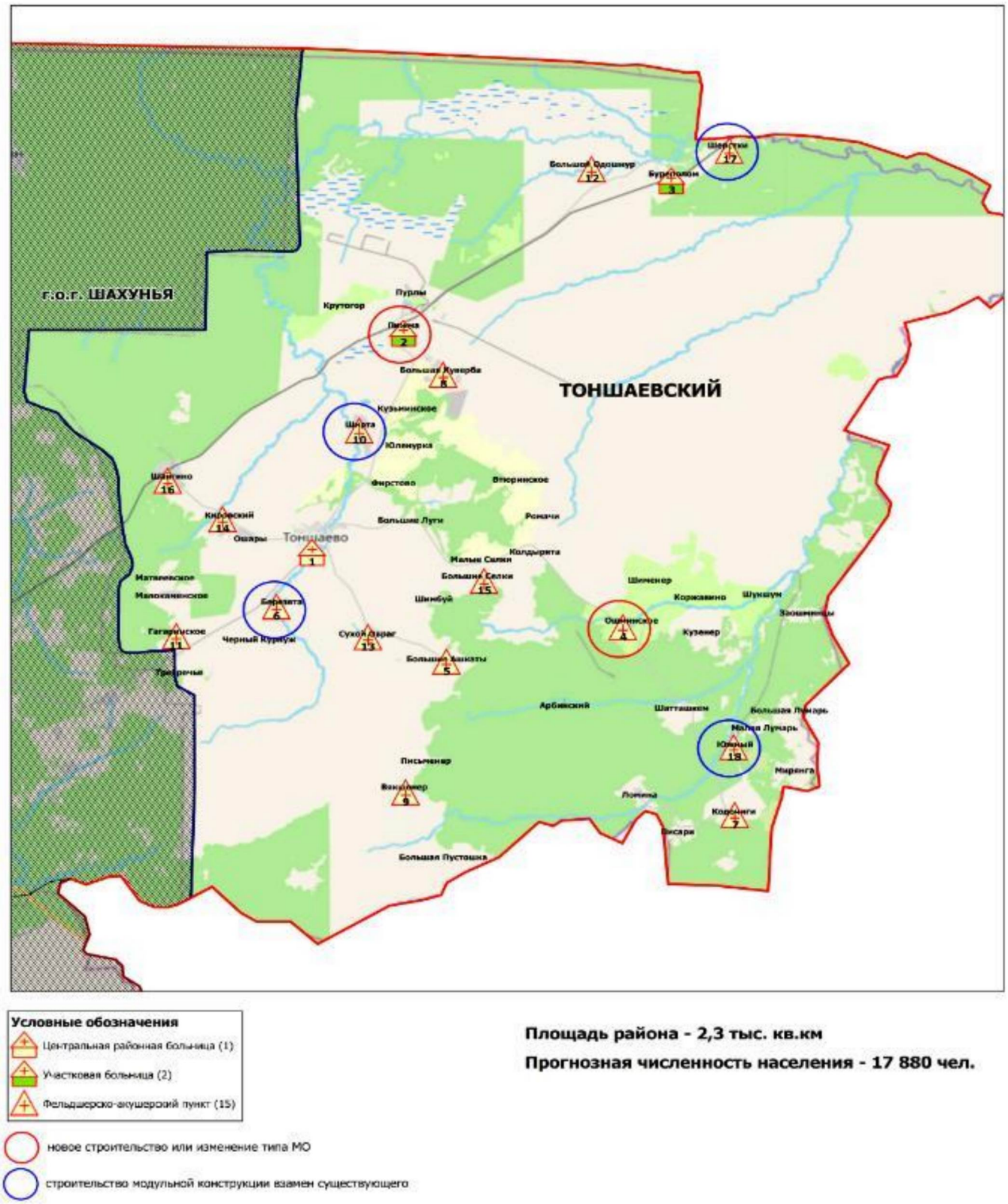

рис. 5.48

Медицинские учреждения и структурные подразделения, оказывающие первичную медико-санитарную помощь в Уренском муниципальном округе Нижегородской области в 2025 году

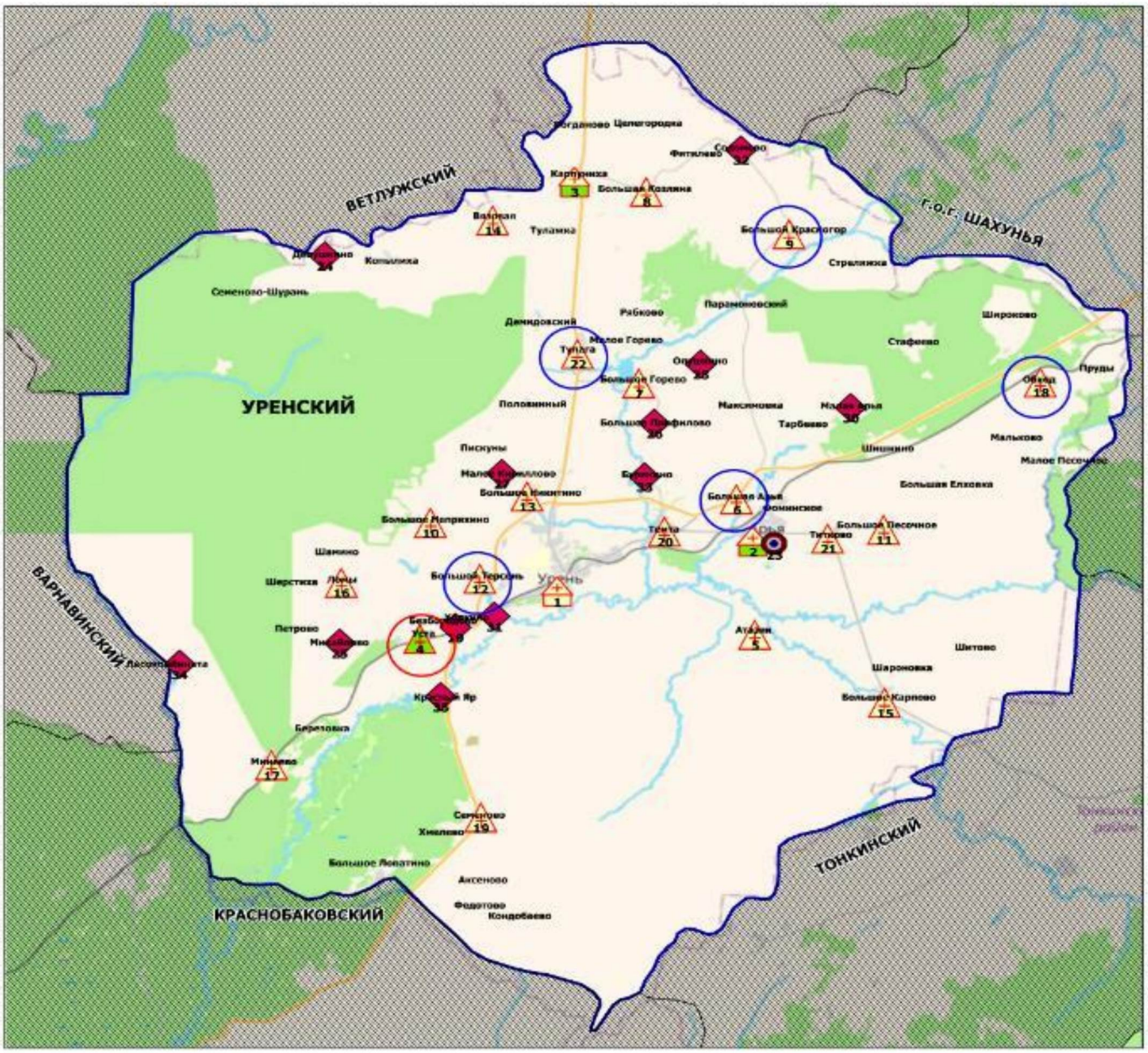

Условные обозначения

- Центральная районная больница (1)
- Участковая больница (2)
- Врачебная амбулатория (1)
- Фельдшерско-акушерский пункт (18)
- Офис ВОП (1)
- Домовое хозяйство (12)
- новое строительство или изменение типа МО
- строительство модульной конструкции взамен существующего

Площадь района - 2,1 тыс. кв.км

Прогнозная численность населения - 27 451 чел.

рис. 5.49

Медицинские учреждения и структурные подразделения, оказывающие первичную медико-санитарную помощь в г.о.г. Чкаловске Нижегородской области в 2025 году

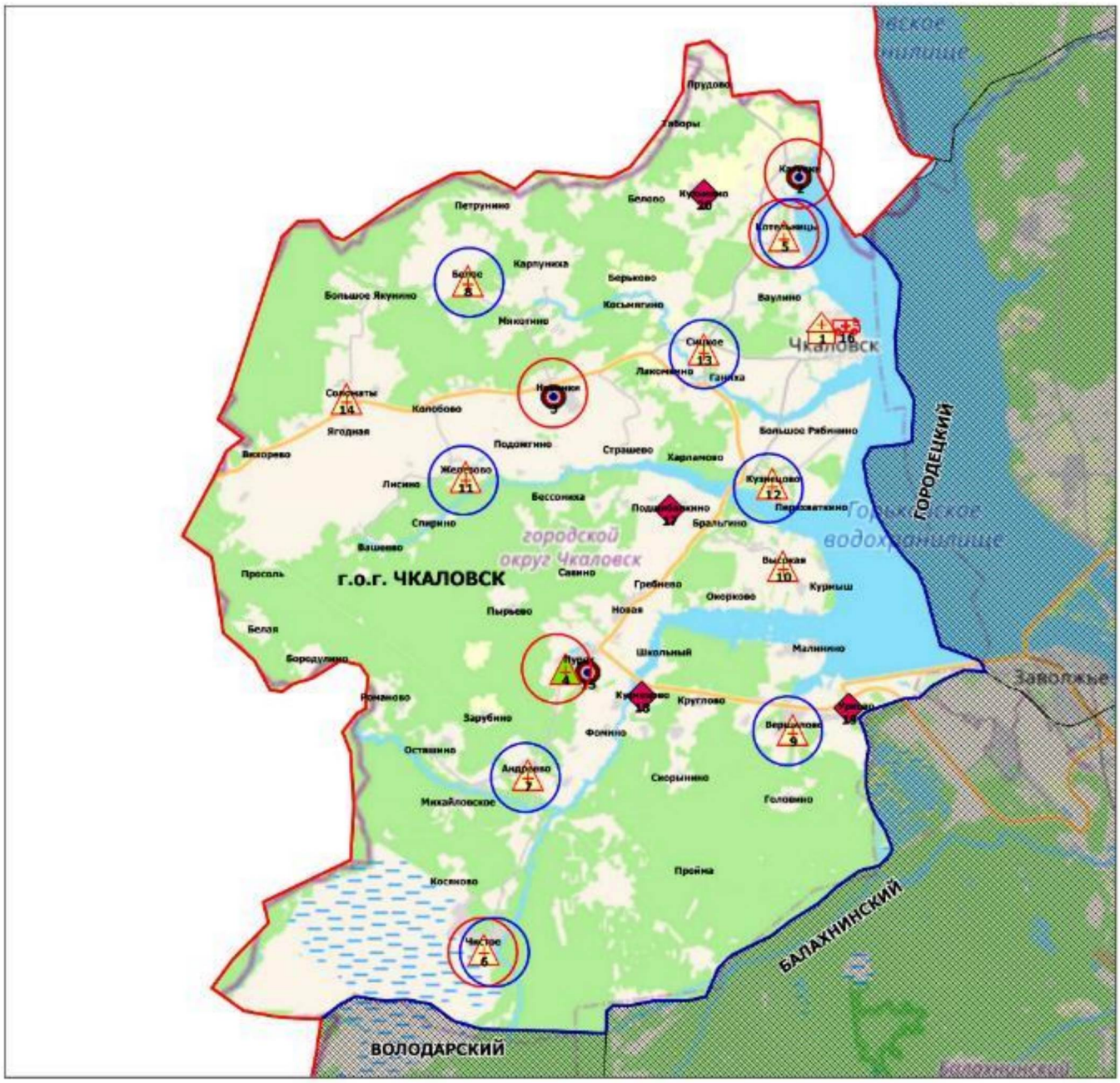

Условные обозначения

- Центральная районная больница (1)
- Врачебная амбулатория (1)
- Фельдшерско-акушерский пункт (10)
- Офис ВОП (3)
- Передвижной медпункт (ФАП) (1)
- Домовое хозяйство (4)

новое строительство или изменение типа МО

строительство модульной конструкции взамен существующего

Площадь городского округа - 0,9 тыс. кв.км

Прогнозная численность населения - 19 097 чел.

рис. 5.50

Медицинские учреждения и структурные подразделения, оказывающие первичную медико-санитарную помощь в Шарангском муниципальном округе Нижегородской области в 2025 году

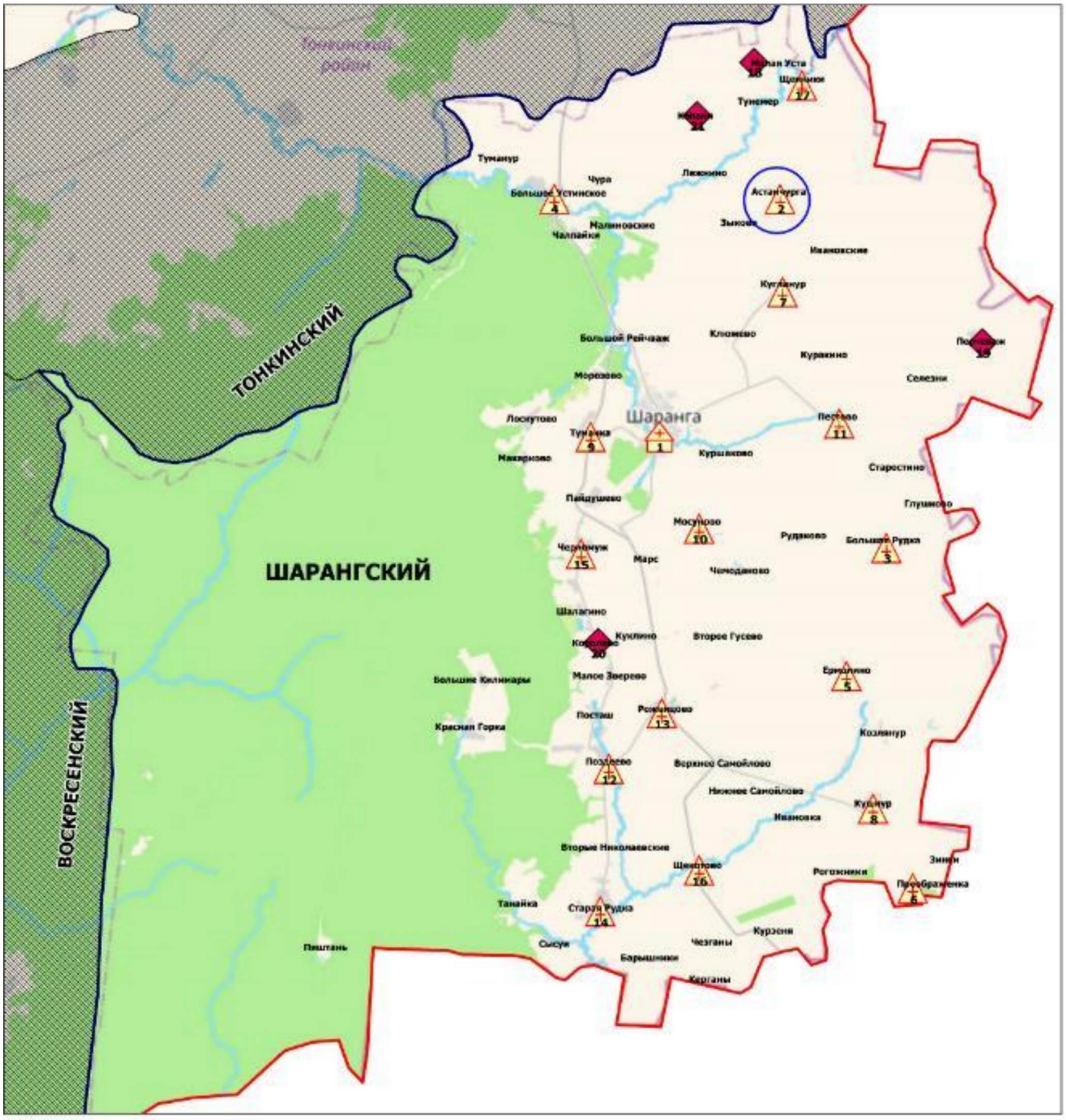

Условные обозначения

Центральная районная больница (1)

Фельдшерско-акушерский пункт (16)

Домовое хозяйство (4)

строительство модульной конструкции взамен существующего

Площадь района - 1,6 тыс. кв.км

Прогнозная численность населения - 11 188 чел.

рис. 5.51

Медицинские учреждения и структурные подразделения, оказывающие первичную медико-санитарную помощь в Шатковском муниципальном округе Нижегородской области в 2025 году

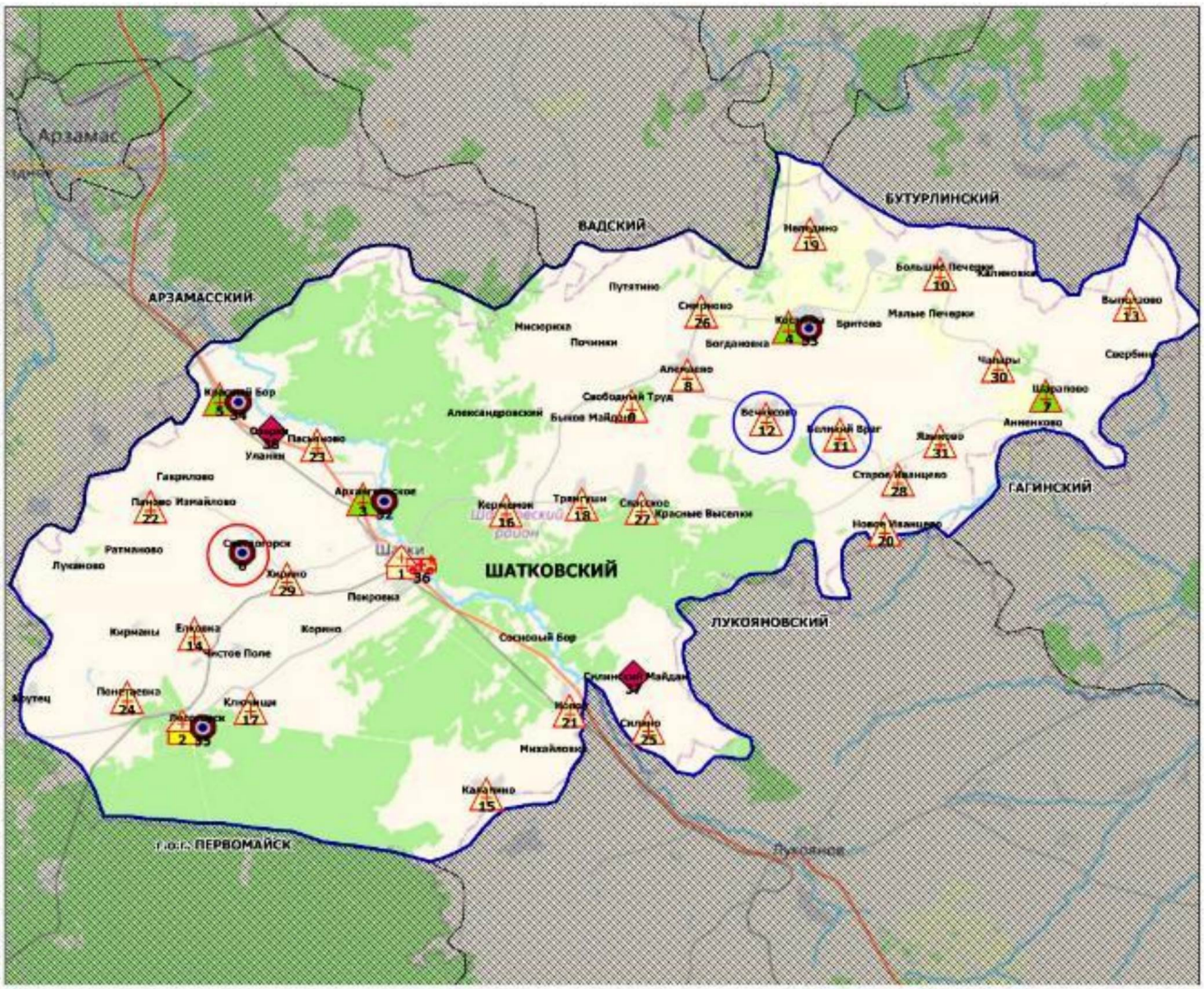

Условные обозначения

- Центральная районная больница (1)
- Городская больница (1)
- Врачебная амбулатория (4)
- Фельдшерско-акушерский пункт (24)
- Офис ВОП (5)
- Передвижной медпункт (ФАП) (1)
- Домовое хозяйство (2)
- новое строительство или изменение типа МО
- строительство модульной конструкции взамен существующего

Площадь района - 1,4 тыс. кв.км

Прогнозная численность населения - 22 337 чел.

рис. 5.52

Медицинские учреждения и структурные подразделения, оказывающие первичную медико-санитарную помощь в г.о.г. Шахунье Нижегородской области в 2025 году

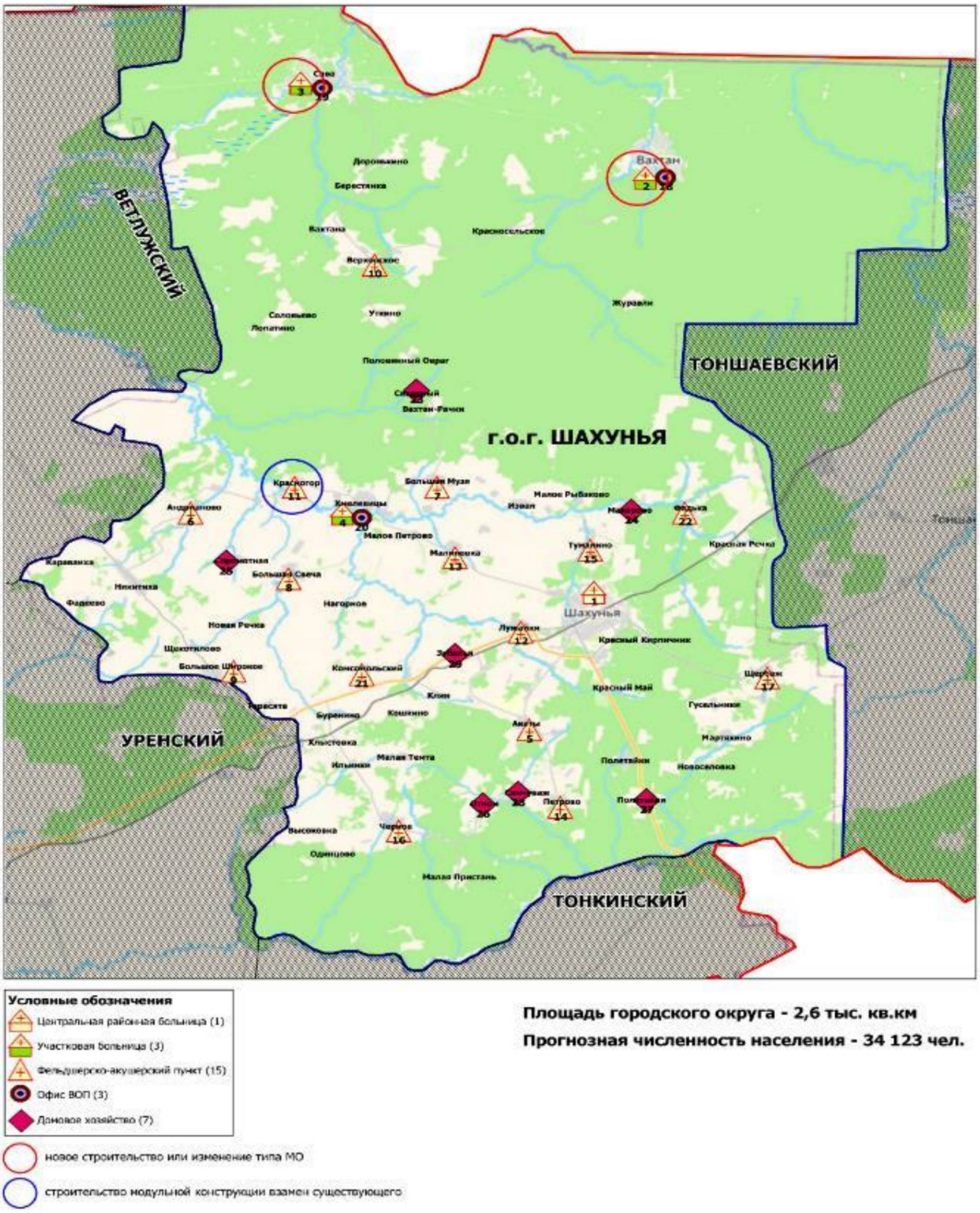

рис. 5.53

Медицинские организации, оказывающие первичную медико-санитарную помощь в г.о.г. Саров (ЗАТО) Нижегородской области в 2025 году

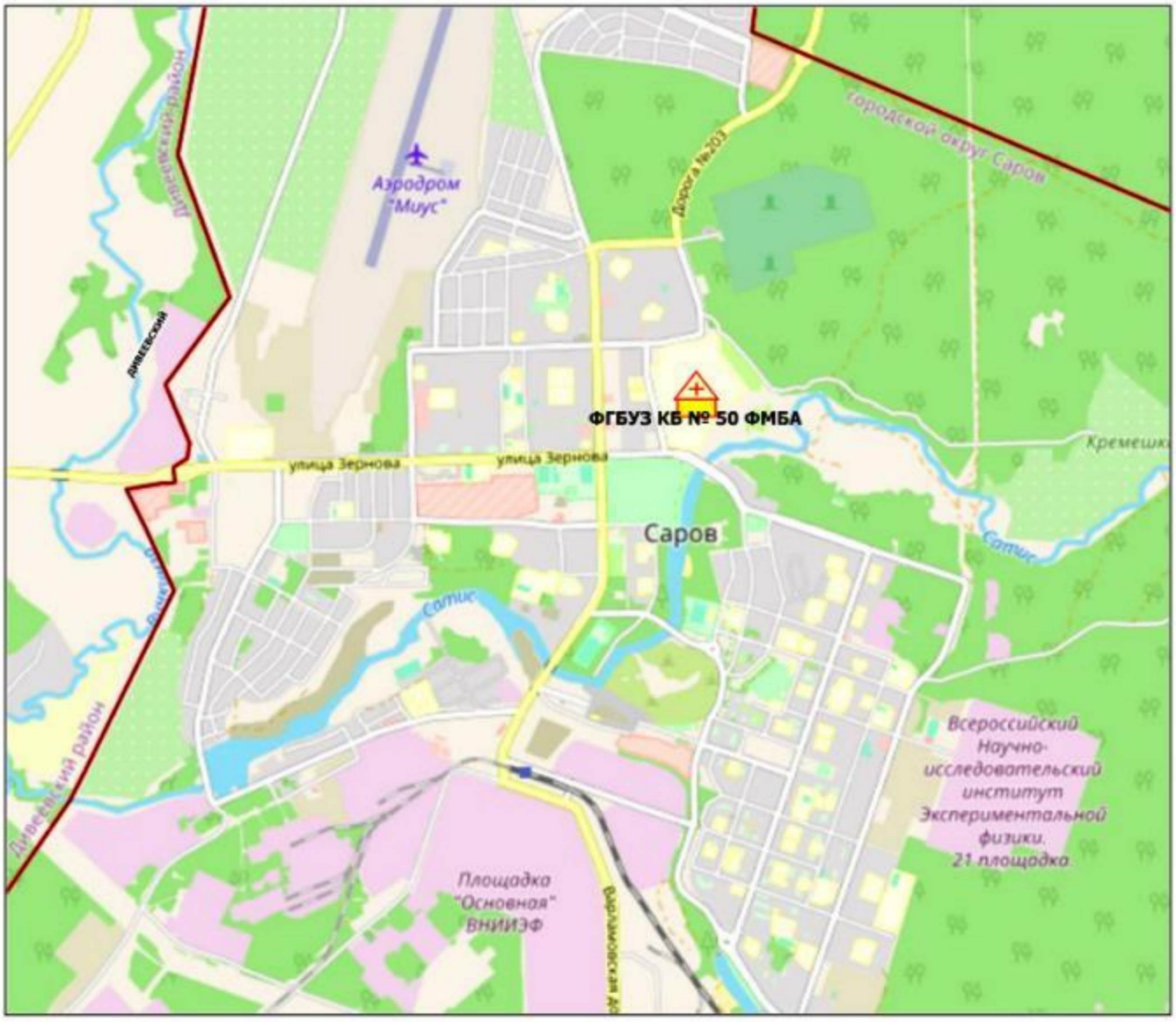

Приложение № 5

к региональной программе
модернизации первичного звена здравоохранения
Нижегородской области

Перечень основных нормативных правовых актов, на основе которых должна разрабатываться региональная программа

1. Постановление Правительства Российской Федерации от 9 октября 2019 г. № 1304 «О модернизации первичного звена здравоохранения Российской Федерации».

2. Федеральный закон Российской Федерации от 21 ноября 2011 г. № 323-ФЗ «Об основах охраны здоровья граждан в Российской Федерации».

3. Федеральный закон Российской Федерации от 29 декабря 2004 г. № 190-ФЗ «Градостроительный кодекс Российской Федерации».

4. ГОСТ 31937-2024. Межгосударственный стандарт «Здания и сооружения. Правила обследования и мониторинга технического состояния» (введен с 1 мая 2024 г.).

5. Приказ Минздравсоцразвития России от 15 мая 2012 г. № 543н «Об утверждении Положения об организации оказания первичной медико-санитарной помощи взрослому населению».

6. Приказ Минздравсоцразвития России от 1 декабря 2005 г. № 753 «Об оснащении диагностическим оборудованием амбулаторно-поликлинических и стационарно-поликлинических учреждений муниципальных образований».

7. Приказ Минздрава России от 7 марта 2018 г. № 92н «Об утверждении Положения об организации оказания первичной медико-санитарной помощи детям».

8. Совместный приказ Минздрава России № 345н, Минтруда России № 372н от 31 мая 2019 г. «Об утверждении Положения об организации оказания паллиативной медицинской помощи, включая порядок взаимодействия медицинских организаций, организаций социального обслуживания и общественных объединений, иных некоммерческих организаций, осуществляющих свою деятельность в сфере охраны здоровья».

9. Приказ Минздрава России от 2 декабря 2014 г. № 796н «Об утверждении Положения об организации оказания специализированной, в том числе высокотехнологичной, медицинской помощи».

10. Приказ Минздрава России от 30 ноября 2017 г. № 965н «Об утверждении порядка организации и оказания медицинской помощи с применением телемедицинских технологий».

11. Приказ Министерства здравоохранения Российской Федерации от 27 февраля 2016 г. № 132н «Об утверждении Требований к размещению медицинских организаций государственной системы здравоохранения и муниципальной системы здравоохранения исходя из потребностей населения».

12. Приказ Минздрава России от 20 апреля 2018 г. № 182 «Об утверждении методических рекомендации о применении нормативов и норм ресурсной обеспеченности населения в сфере здравоохранения».

13. Приказ Минздравсоцразвития России от 26 апреля 2012 г. № 406н «Об утверждении Порядка выбора гражданином медицинской организации при оказании ему медицинской помощи в рамках программы государственных гарантий бесплатного оказания гражданам медицинской помощи».

14. Приказ Минздрава России от 21 декабря 2012 г. № 1342н «Об утверждении Порядка выбора гражданином медицинской организации (за исключением случаев оказания скорой медицинской помощи) за пределами территории субъекта Российской Федерации, в котором проживает гражданин, при оказании ему медицинской помощи в рамках программы государственных гарантий бесплатного оказания медицинской помощи».

15. Приказ Минздрава России от 27 апреля 2021 г. № 404н «Об утверждении порядка проведения профилактического медицинского осмотра и диспансеризации определенных групп взрослого населения».

16. Приказ Минздрава России от 10 августа 2017 г. № 514н «О Порядке проведения профилактических медицинских осмотров несовершеннолетних».

17. Приказ Минздрава России от 16 мая 2019 г. № 302н «Об утверждении Порядка прохождения несовершеннолетними диспансерного наблюдения, в том числе в период обучения и воспитания в образовательных организациях».

18. Приказ Минздрава России от 15 февраля 2013 г. № 72н «О проведении диспансеризации пребывающих в стационарных учреждениях детей-сирот и детей, находящихся в трудной жизненной ситуации».

19. Приказ Минздрава России от 21 апреля 2022 г. № 275н «Об утверждении Порядка диспансеризации детей-сирот и детей, оставшихся без попечения родителей, в том числе усыновленных (удочеренных), принятых под опеку (попечительство), в приемную или патронатную семью».

20. Приказ Минздрава России от 5 ноября 2013 г. № 822н «Об утверждении Порядка оказания медицинской помощи несовершеннолетним, в том числе в период обучения и воспитания в образовательных организациях».

21. Приказ Минздрава России от 10 февраля 2023 г. № 44н «Об утверждении Требований к структуре и содержанию тарифного соглашения».

22. Постановление Главного государственного санитарного врача Российской Федерации от 24 декабря 2020 г. № 44 «Об утверждении санитарных правил СП 2.1.3678-20 «Санитарно-эпидемиологические требования к эксплуатации

помещений, зданий, сооружений, оборудования и транспорта, а также условиям деятельности хозяйствующих субъектов, осуществляющих продажу товаров, выполнение работ или оказание услуг».

23. Свод правил «СП 42.13330.2016. Свод правил. Градостроительство. Планировка и застройка городских и сельских поселений. Актуализированная редакция СНиП 2.07.01-89*», утвержденный приказом Минстроя России от 30 декабря 2016 г. № 1034/пр.

24. Свод правил «СП 319.1325800.2017. Свод правил. Здание и помещения медицинских организаций. Правила эксплуатации», утвержденный приказом Минстроя России от 18 декабря 2017 г. № 1682/пр.

25. Свод правил «СП 158.13330.2014. Свод правил. Здания и помещения медицинских организаций. Правила проектирования», утвержденные приказом Минстроя России от 18 февраля 2014 № 58пр.

26. Свод правил «СП 59.13330.2020. Свод правил. Доступность зданий и сооружений для маломобильных групп населения», утвержденный приказом Минстроя России от 30 декабря 2020 № 904/пр.

27. Свод правил «СП 255.1325800.2016. Свод правил. Здания и сооружения. Правила эксплуатации. Основные положения», утвержденный приказом Минстроя России от 24 августа 2016 г. № 590/пр.

28. Постановление Правительства Нижегородской области от 26 апреля 2013 г. № 274 «Об утверждении Государственной программы «Развитие здравоохранения Нижегородской области».

29. Распоряжение Правительства Нижегородской области от 5 ноября 2019 г. № 1168-р «О создании межведомственной рабочей группы по разработке программы модернизации первичного звена здравоохранения Нижегородской области».

30. Приказ от 31 октября 2019 г. № 315-623/19П/од «О создании рабочей группы по разработке и реализации плана мероприятий («дорожной карты») модернизации первичного звена здравоохранения Нижегородской области.

31. Приказ министерства здравоохранения Нижегородской области от 19 декабря 2012 г. № 3020 «Об организации медицинской помощи пострадавшим при дорожно-транспортных происшествиях на автомобильных дорогах Нижегородской области».

32. Приказ министерства здравоохранения Нижегородской области от 25 апреля 2023 г. № 315-377/23П/од «Об оказании медицинской помощи больным с острыми сосудистыми заболеваниями».

33. Приказ министерства здравоохранения Нижегородской области от 14 июня 2018 г. № 276 «Об оказании стационарной медицинской помощи взрослому населению в районах Нижегородской области».

34. Приказ министерства здравоохранения Нижегородской области от 10 апреля 2019 г. № 315-236/20П/од «О правилах организации онкологической помощи населению Нижегородской области».

35. Приказ министерства здравоохранения Нижегородской области от 27 декабря 2019 г. № 315-724/20П/од «Об открытии межрайонных кардиологических кабинетов с функцией центра лечения ХСН и антикоагулянтного кабинета I уровня».

36. Приказ министерства здравоохранения Нижегородской области от 27 декабря 2019 г. № 315-7/20П/од «О внесении изменений в приказ от 14 июня 2018 г. № 272 «Об оказании стационарной помощи взрослому населению города Нижнего Новгорода».

37. Приказ министерства здравоохранения Нижегородской области от 30 декабря 2019 г. № 315-739/20П/од «О внесении изменений в приказ министерства здравоохранения Нижегородской области от 14 июня 2018 г. № 274 «Об утверждении алгоритмов оказания специализированной медицинской помощи населению Нижегородской области».

38. Приказ министерства здравоохранения Нижегородской области от 30 декабря 2019 г. № 315-744/20П/од о внесении изменений в приказ министерства здравоохранения Нижегородской области от 14 июня 2018 г. № 276 «Об оказании стационарной медицинской помощи взрослому населению в районах Нижегородской области».

39. Приказ министерства здравоохранения Нижегородской области от 7 февраля 2024 г. № 315-105/24П/од «О взаимодействии государственных бюджетных учреждений здравоохранения Нижегородской области с медицинскими организациями негосударственной формы собственности, участвующими в реализации территориальной программы ОМС, на 2024 год».

40. Приказ министерства здравоохранения Нижегородской области от 31 января 2020 г. № 315-50/20П/од «Об организации медицинской реабилитации непосредственно после стационарной помощи».

41. Приказ министерства здравоохранения Нижегородской области от 12 октября 2022 г. № 315-874/22П/од «Об утверждении перечня медицинских организаций Нижегородской области, участвующих в оказании второго и третьего этапов медицинской реабилитации взрослого населения, и схем маршрутизации пациентов, нуждающихся в медицинской реабилитации».

42. Приказ министерства здравоохранения Нижегородской области от 5 марта 2020 г. № 144/20П/од «О внесении изменений в приказ от 16 февраля 2017 г. № 288 «Об утверждении Схем прикрепления медицинских организаций для проведения КТ, МРТ-исследований».

43. Приказ министерства здравоохранения Нижегородской области от 31 января 2020 г. № 315-50/20П/од «Об организации медицинской реабилитации непосредственно после стационарной помощи».

44. Приказ Министерства здравоохранения Российской Федерации от 28 декабря 2020 г. № 1379н «Об утверждении перечня оборудования для оснащения и переоснащения медицинских организаций при реализации региональных программ модернизации первичного звена здравоохранения».

45. Постановление Правительства Российской Федерации от 31 марта 2021 г. № 512 «О внесении изменений в государственную программу Российской Федерации «Развитие здравоохранения».

46. Приказ Министерства здравоохранения Российской Федерации от 12 ноября 2012 г. № 902н «Об утверждении Порядка оказания медицинской помощи взрослому населению при заболеваниях глаза, его придаточного аппарата и орбиты».

47. Приказ Министерства здравоохранения Российской Федерации от 6 декабря 2017 г. № 974н «Об утверждении Правил проведения эндоскопических исследований» (не вступил в силу).

48. Приказ Министерства здравоохранения Российской Федерации от 15 ноября 2012 г. № 922н «Об утверждении Порядка оказания медицинской помощи взрослому населению по профилю «хирургия».

49. Приказ Министерства здравоохранения Российской Федерации от 15 ноября 2012 г. № 926н «Об утверждении Порядка оказания медицинской помощи взрослому населению при заболеваниях нервной системы».

50. Приказ Министерства здравоохранения Российской Федерации от 12 ноября 2012 г. № 905н «Об утверждении Порядка оказания медицинской помощи населению по профилю «оториноларингология».

51. Приказ Минздрава России от 12 ноября 2012 г. № 907н «Об утверждении Порядка оказания медицинской помощи взрослому населению по профилю «урология».

52. Приказ Министерства здравоохранения Российской Федерации от 15 ноября 2012 г. № 924н «Об утверждении Порядка оказания медицинской помощи населению по профилю «дерматовенерология».

53. Приказ Министерства здравоохранения Российской Федерации от 26 декабря 2016 г. № 997н «Об утверждении Правил проведения функциональных исследований».

54. Приказ Минздрава России от 20 июня 2013 г. № 388н «Об утверждении Порядка оказания скорой, в том числе скорой специализированной, медицинской помощи».

55. Приказ Министерства здравоохранения Российской Федерации от 15 ноября 2012 г. № 923н «Об утверждении Порядка оказания медицинской помощи взрослому населению по профилю «терапия».

56. Приказ Министерства здравоохранения Российской Федерации от 15 ноября 2012 г. № 919н «Об утверждении Порядка оказания медицинской помощи взрослому населению по профилю «анестезиология и реаниматология».

57. Приказ Минздрава России от 20 октября 2020 г. № 1130н «Об утверждении Порядка оказания медицинской помощи по профилю «акушерство и гинекология».

58. Приказ Министерства здравоохранения Российской Федерации от 8 июня 2020 г. № 557н «Об утверждении Правил проведения ультразвуковых исследований».

59. Приказ Министерства здравоохранения Российской Федерации от 9 июня 2020 г. № 560н «Об утверждении Правил проведения рентгенологических исследований».

60. Приказ от 25 декабря 1997 года № 380 «О состоянии и мерах по совершенствованию лабораторного обеспечения диагностики и лечения пациентов в учреждениях здравоохранения Российской Федерации».

61. Приказ Министерства здравоохранения Российской Федерации от 18 мая 2021 г. № 464н «Об утверждении Правил проведения лабораторных исследований».

Приложение № 6
к региональной программе
модернизации первичного звена
здравоохранения Нижегородской области

Таблица № 1

Строительство (реконструкция) медицинских организаций, подведомственных органам исполнительной власти Нижегородской области и (или) муниципальных медицинских организаций, расположенных на территории Нижегородской области, оказывающих первичную медико-санитарную помощь взрослым и детям, их обособленных структурных подразделений, центральных районных и районных больниц

№ п/п	Наименование юридического лица (полностью)	Наименование объекта (РБ (в т.ч. центральные, межрайонные), УБ, поликлиники, детские поликлиники, поликлинические подразделения, амбулатории (в т.ч. врачебные, центры (отделения) общей врачеб	Адрес объекта	Планируемое мероприятие (реконструкция, строительство взамен существующего, новое строит	Износ (%)***	Количество населения, обслуживаемое медицинской организацией (структурным подразделением)****	Наличие детских подразделений (да/нет)	Площадь планируемого объекта (кв.м.)	Мощность планируемого объекта (согласно ст. 11)	Единицы измерения мощности планируемого объекта (посещений в смену,	Планируемая стоимость работ (консолидированный бюджет) **(сумма столбцов 18 и 24)**	Консолидированный бюджет, в том числе по годам:					Планируемая стоимость работ (федеральный бюджет)	Федеральный бюджет, в том числе по годам:					Планируемая стоимость работ (средства регионального бюджета)	Региональный бюджет, в том числе по годам:					Несофинансируемые за счет средств федерального бюджета расходы субъекта Российской Фед	Несофинансируемые за счет средств федерального бюджета расходы субъекта Российской Федерации в части мероприятий по строительству (реконструкции), в том числе по годам*****:					Общий объём финансирования объекта **(сумма столбцов 18, 24 и 30)**	Запланированный год завершения мероприятия по объекту
												2021	2022	2023	2024	2025		2021	2022	2023	2024	2025		2021	2022	2023	2024	2025		2021	2022	2023	2024	2025		

		ной практики (семейной медицины), ФАП, ФП, фельдшерские здравпункты, городские больницы, детские городские больницы, областные (республиканские) больницы, центры консультативно-диагностические, (поликлиники консультативно-диагностические), центры		ельство)						койко-мест для стационаров)																		ерации*****							

		консультативно-диагностические детские, (поликлиники консультативно-диагностические детские), дневной стационар, прочие (переход между стационаром)																																				
1	2	3	4	5	6	7	8	9	10	11	12	13	14	15	16	17	18	19	20	21	22	23	24	25	26	27	28	29	30	31	32	33	34	35	36	37

1	ГБУЗ НО «Пильнинская центральная районная больница»	ФАП в с. Княжиха Пильнинского муниципального округа (ГБУЗ НО «Пильнинская центральная районная больница»)	Нижегородская область, с. Княжиха Пильнинского муниципального округа	Строительство взамен существующего	90	188	нет	68,65	7	по посещений в смену	12 000 000,00	0,00	0,00	12 000 000,00	0,00	0,00	11 374 240,26	0,00	0,00	11 374 240,26	0,00	0,00	625 759,74	0,00	0,00	625 759,74	0,00	0,00	1 611 890,00	0,00	1 450 700,00	118 410,00	42 780,00	0,00	13 611 890,00	2023
2	ГБУЗ НО «Ардатовская центральная районная больница»	ФАП в с. Туркуши Ардатовского муниципального района (ГБУЗ НО «Ардатовская центральная районная больница»)	Нижегородская область, с. Туркуши Ардатовского муниципального района	Строительство взамен существующего	90	467	нет	68,65	7	по посещений в смену	12 000 000,00	12 000 000,00	0,00	0,00	0,00	0,00	11 374 240,26	11 374 240,26	0,00	0,00	0,00	0,00	625 759,74	625 759,74	0,00	0,00	0,00	0,00	1 100 092,00	643 202,00	411 200,00	0,00	45 690,00	0,00	13 100 092,00	2021

3	ГБУЗ НО «Ардатовская центральная районная больница»	ФАП в с. Личадеево Ардатовского муниципального округа (ГБУЗ НО «Ардатовская центральная районная больница»)	Нижегородская область, с. Личадеево Ардатовского муниципального округа	Строительство взамен существующего	90	702	нет	68,65	7	посещений в смену	12 000 000,00	0,00	12 000 000,00	0,00	0,00	0,00	11 374 240,26	0,00	11 374 240,26	0,00	0,00	0,00	625 759,74	0,00	625 759,74	0,00	0,00	0,00	1 204 030,00	0,00	1 159 000,00	0,00	45 030,00	0,00	13 204 030,00	2022
4	ГБУЗ НО «Ардатовская центральная районная больница»	ФАП в с. Кузятово Ардатовского муниципального округа (ГБУЗ НО «Ардатовская центральная районная больница»)	Нижегородская область, с. Кузятово Ардатовского муниципального округа	Строительство взамен существующего	90	252	нет	68,65	7	посещений в смену	12 000 000,00	0,00	0,00	12 000 000,00	0,00	0,00	11 374 240,26	0,00	11 374 240,26	0,00	0,00	0,00	625 759,74	0,00	625 759,74	0,00	0,00	0,00	1 399 670,00	0,00	1 259 700,00	87 070,00	52 900,00	0,00	13 399 670,00	2023

5	ГБУЗ НО «Городская центральная районная больница»	ФАП в п. Комсомольский Богородского муниципального района (ГБУЗ НО «Богородская центральная районная больница»)	Нижегородская область, п. Комсомольский Богородского муниципального района	Новое строительство	0	420	нет	68,65	7	посещений в смену	12 000 000,00	12 000 000,00	0,00	0,00	0,00	0,00	11 374 240,26	11 374 240,26	0,00	0,00	0,00	0,00	625 759,74	625 759,74	0,00	0,00	0,00	0,00	705 487,00	705 487,00	0,00	0,00	0,00	0,00	12 705 487,00	2021
6	ГБУЗ НО «Городская центральная районная больница»	ФАП в д. Шумилово Богородского муниципального района (ГБУЗ НО «Богородская центральная районная больница»)	Нижегородская область, д. Шумилово Богородского муниципального района	Новое строительство	0	200	нет	68,65	7	посещений в смену	12 000 000,00	12 000 000,00	0,00	0,00	0,00	0,00	11 374 240,26	11 374 240,26	0,00	0,00	0,00	0,00	625 759,74	625 759,74	0,00	0,00	0,00	0,00	1 185 517,00	666 627,00	467 000,00	0,00	51 890,00	0,00	13 185 517,00	2021

7	ГБУЗ НО «Городская центральная районная больница»	ОВОП д. Березовка Богородского муниципального района (ГБУЗ НО «Богородская центральная районная больница»)	Нижегородская область, д. Березовка Богородского муниципального района	Строительство взамен существующего	87	2031	нет	150	15	посещений в смену	24 000 000,00	0,00	0,00	0,00	0,00	24 000 000,00	22 748 480,52	0,00	0,00	0,00	0,00	22 748 480,52	1 251 519,48	0,00	0,00	0,00	0,00	1 251 519,48	1 988 600,00	0,00	0,00	0,00	0,00	1 988 600,00	0,00	25 988 600,00	2025
8	ГБУЗ НО «Городская центральная районная больница»	ФАП с. Лакша, Богородского муниципального района (ГБУЗ НО «Богородская центральная районная больница»)	Нижегородская область, с. Лакша, Богородского муниципального района	Строительство взамен существующего	50*	1427	нет	150	15	посещений в смену	12 000 000,00	0,00	0,00	0,00	0,00	12 000 000,00	11 374 240,26	0,00	0,00	0,00	0,00	11 374 240,26	625 759,74	0,00	0,00	0,00	0,00	625 759,74	1 774 800,00	0,00	0,00	0,00	0,00	1 774 800,00	0,00	13 774 800,00	2025

9	ГБУЗ НО «Городская центральная районная больница»	ФАП д. Теряево, Богородского муниципального района (ГБУЗ НО «Богородская центральная районная больница»)	д. Теряево Нижегородская область, Богородского муниципального района	Строительство взамен существующего	90	662	нет	68,65	7	посещений в смену	12 000 000,00	0,00	0,00	0,00	0,00	12 000 000,00	11 374 240,26	0,00	0,00	0,00	0,00	11 374 240,26	625 759,74	0,00	0,00	0,00	0,00	625 759,74	1 774 800,00	0,00	0,00	0,00	1 774 800,00	0,00	13 774 800,00	2025
10	ГБУЗ НО «Большеболдинская центральная районная больница»	ФАП в с. Илларионово Большеболдинского муниципального района (ГБУЗ НО «Большеболдинская центральная районная больница»)	Нижегородская область, с. Илларионово Большеболдинского муниципального района	Строительство взамен существующего	92	152	нет	68,65	7	посещений в смену	12 000 000,00	12 000 000,00	0,00	0,00	0,00	0,00	11 374 240,26	11 374 240,26	0,00	0,00	0,00	0,00	625 759,74	625 759,74	0,00	0,00	0,00	0,00	2 159 616,00	725 726,00	1 290 500,00	0,00	143 390,00	0,00	14 159 616,00	2021

11	ГБУЗ НО «Большеболдинская центральная районная больница»	ФАП в с. Кондрыкино Большеболдинского муниципального округа (ГБУЗ НО «Большеболдинская центральная районная больница»)	Нижегородская область, с. Кондрыкино Большеболдинского муниципального округа	Строительство взамен существующего	91	244	нет	68,65	7	посещений в смену	12 000 000,00	0,00	12 000 000,00	0,00	0,00	0,00	11 374 240,26	0,00	11 374 240,26	0,00	0,00	0,00	625 759,74	0,00	625 759,74	0,00	0,00	0,00	1 310 400,00	0,00	1 310 400,00	0,00	0,00	0,00	13 310 400,00	2022

12	ГБУЗ НО «Большеболдинская центральная районная больница»	ФАП в с. Сумароково Большеболдинского муниципального округа (ГБУЗ НО «Большеболдинская центральная районная больница»)	Нижегородская область, с.Сумароково, Большеболдинского муниципального округа	Строительство взамен существующего	85	380	нет	68,65	7	посещений в смену	12 000 000,00	0,00	0,00	0,00	0,00	12 000 000,00	11 374 240,26	0,00	0,00	0,00	0,00	11 374 240,26	625 759,74	0,00	0,00	0,00	0,00	625 759,74	1 774 800,00	0,00	0,00	0,00	1 774 800,00	0,00	13 774 800,00	2025
13	ГБУЗ НО «Борская центральная районная больница»	ФАП в п. Большеорловское г.о.г. Бор (ГБУЗ НО «Борская центральная районная больница»)	Нижегородская область, п. Большеорловское г.о.г. Бор	Строительство взамен существующего	52,2*	813	нет	100	7	посещений в смену	12 000 000,00	0,00	0,00	12 000 000,00	0,00	0,00	11 374 240,26	0,00	0,00	11 374 240,26	0,00	0,00	625 759,74	0,00	0,00	0,00	625 759,74	0,00	0,00	1 342 330,00	0,00	1 208 100,00	93 050,00	41 180,00	0,00	13 342 330,00	2023

14	ГБУЗ НО «Бутурлинская центральная районная больница»	ФАП в с. Борнуково Бутурлинского муниципального округа (ГБУЗ НО «Бутурлинская центральная районная больница»)	Нижегородская область, с. Борнуково Бутурлинского муниципального округа	Строительство взамен существующего	92	287	нет	68,65	7	посещений в смену	12 000 000,00	0,00	12 000 000,00	0,00	0,00	0,00	11 374 240,26	0,00	11 374 240,26	0,00	0,00	0,00	625 759,74	0,00	625 759,74	0,00	0,00	0,00	1 950 500,00	0,00	1 950 500,00	0,00	0,00	0,00	13 950 500,00	2022
15	ГБУЗ НО «Бутурлинская центральная районная больница»	ФАП в с. Крутец Бутурлинского муниципального округа (ГБУЗ НО «Бутурлинская центральная районная больница»)	Нижегородская область, с. Крутец Бутурлинского муниципального округа	Строительство взамен существующего	91	186	нет	68,65	7	посещений в смену	12 000 000,00	0,00	0,00	12 000 000,00	0,00	0,00	11 374 240,26	0,00	0,00	11 374 240,26	0,00	0,00	625 759,74	0,00	0,00	625 759,74	0,00	0,00	1 339 670,00	0,00	1 205 700,00	90 820,00	43 150,00	0,00	13 339 670,00	2023

16	ГБУЗ НО «Варнавинская центральная районная больница»	ФАП в с. Горки Варнавинского муниципального района (ГБУЗ НО «Варнавинская центральная районная больница»)	Нижегородская область, с. Горки Варнавинского муниципального района	Новое строительство	0*	262	нет	68,65	7	посещений в смену	12 000 000,00	12 000 000,00	0,00	0,00	0,00	0,00	11 374 240,26	11 374 240,26	0,00	0,00	0,00	0,00	625 759,74	625 759,74	0,00	0,00	0,00	0,00	966 963,00	650 363,00	316 600,00	0,00	0,00	0,00	12 966 963,00	2021
17	ГБУЗ НО «Варнавинская центральная районная больница»	ФАП в с. Макарий Варнавинского муниципального округа (ГБУЗ НО «Варнавинская центральная районная больница»)	Нижегородская область, с. Макарий Варнавинского муниципального округа	Строительство взамен существующего	90	627	нет	68,65	7	посещений в смену	12 000 000,00	0,00	12 000 000,00	0,00	0,00	0,00	11 374 240,26	0,00	11 374 240,26	0,00	0,00	0,00	625 759,74	0,00	625 759,74	0,00	0,00	0,00	1 044 820,00	0,00	895 300,00	149 520,00	0,00	0,00	13 044 820,00	2022

18	ГБУЗ НО «Варнавинская центральная районная больница»	ФАП в с. с. Новониколькое, Варнавинского муниципального округа (ГБУЗ НО «Варнавинская центральная районная больница»)	Нижегородская область, с. Новониколькое, Варнавинского муниципального округа	Строительство взамен существующего	90	188	нет	68,65	7	посещений в смену	12 000 000,00	0,00	0,00	0,00	0,00	12 000 000,00	11 374 240,26	0,00	0,00	0,00	0,00	11 374 240,26	625 759,74	0,00	0,00	0,00	0,00	625 759,74	1 774 800,00	0,00	0,00	0,00	1 774 800,00	0,00	13 774 800,00	2025
19	ГБУЗ НО «Варнавинская центральная районная больница»	ФАП в .п. Красный Луч Варнавинского муниципального округа (ГБУЗ НО «Варнавинская центральная районная больница»)	Нижегородская область ,п. Красный Луч, Варнавинского муниципального округа	Строительство взамен существующего	90	189	нет	68,65	7	посещений в смену	12 000 000,00	0,00	0,00	0,00	0,00	12 000 000,00	11 374 240,26	0,00	0,00	0,00	0,00	11 374 240,26	625 759,74	0,00	0,00	0,00	0,00	625 759,74	1 774 800,00	0,00	0,00	0,00	1 774 800,00	0,00	13 774 800,00	2025

20	ГБУЗ НО «Вачская центральная районная больница»	ФАП в с. Беляйково Вачского муниципального района (ГБУЗ НО «Вачская центральная районная больница»)	Нижегородская область, с. Беляйково Вачского муниципального района	Строительство взамен существующего	90	500	нет	68,65	7	посещений в смену	12 000 000,00	12 000 000,00	0,00	0,00	0,00	0,00	11 374 240,26	11 374 240,26	0,00	0,00	0,00	0,00	625 759,74	625 759,74	0,00	0,00	0,00	0,00	1 308 087,00	523 317,00	706 300,00	0,00	78 470,00	0,00	13 308 087,00	2021
21	ГБУЗ НО «Вачская центральная районная больница»	ФАП в с. Польцо Вачского муниципального округа (ГБУЗ НО «Вачская центральная районная больница»)	Нижегородская область, с. Польцо Вачского муниципального округа	Новое строительство	0*	244	нет	68,65	7	посещений в смену	12 000 000,00	0,00	12 000 000,00	0,00	0,00	0,00	11 374 240,26	0,00	11 374 240,26	0,00	0,00	0,00	625 759,74	0,00	625 759,74	0,00	0,00	0,00	1 092 700,00	0,00	1 092 700,00	0,00	0,00	0,00	13 092 700,00	2022

22	ГБУЗ НО «Вачская центральная районная больница»	ФАП в с. Епифаново Вачского муниципального округа (ГБУЗ НО «Вачская центральная районная больница»)	Нижегородская область, с. Епифаново Вачского муниципального округа	Строительство взамен существующего	90	181	нет	68,65	7	посещений в смену	12 000 000,00	0,00	0,00	12 000 000,00	0,00	0,00	11 374 240,26	0,00	0,00	0,00	11 374 240,26	0,00	0,00	0,00	625 759,74	0,00	0,00	625 759,74	0,00	0,00	1 302 220,00	0,00	1 172 000,00	86 790,00	43 430,00	0,00	13 302 220,00	2023
23	ГБУЗ НО «Вачская центральная районная больница»	ФАП с. Федурино Вачского муниципального района (ГБУЗ НО «Вачская центральная районная больница»)	Нижегородская область, с. Федурино Вачского муниципального района	Строительство взамен существующего	90	225	нет	68,65	7	посещений в смену	12 000 000,00	0,00	0,00	0,00	0,00	12 000 000,00	11 374 240,26	0,00	0,00	0,00	0,00	11 374 240,26	625 759,74	0,00	0,00	0,00	0,00	625 759,74	1 774 800,00	0,00	0,00	0,00	1 774 800,00	0,00	13 774 800,00	2025

24	ГБУЗ НО «Ветлужская центральная районная больница им. доктора Гусева П.Ф.»	ФАП в с. Стрелица Ветлужского муниципального округа (ГБУЗ НО «Ветлужская центральная районная больница им. доктора Гусева П.Ф.»)	Нижегородская область, с. Стрелица Ветлужского муниципального округа	Строительство взамен существующего	85	152	нет	68,65	7	посещений в смену	12 000 000,00	0,00	12 000 000,00	0,00	0,00	0,00	11 374 240,26	0,00	11 374 240,26	0,00	0,00	0,00	625 759,74	0,00	625 759,74	0,00	0,00	0,00	1 254 560,00	0,00	1 219 600,00	0,00	34 960,00	0,00	13 254 560,00	2022

25	ГБУЗ НО «Ветлужская центральная районная больница им. доктора Гусева П.Ф.»	ФАП в д. Скрябино Ветлужского муниципального округа (ГБУЗ НО «Ветлужская центральная районная больница им. доктора Гусева П.Ф.»)	Нижегородская область, д. Скрябино Ветлужского муниципального округа	Строительство взамен существующего	86	152	нет	68,65	7	посещений в смену	12 000 000,00	0,00	0,00	12 000 000,00	0,00	0,00	11 374 240,26	0,00	0,00	11 374 240,26	0,00	0,00	625 759,74	0,00	0,00	625 759,74	0,00	0,00	1 319 000,00	0,00	1 187 100,00	87 220,00	44 680,00	0,00	13 319 000,00	2023
26	ГБУЗ НО «Володарская центральная районная больница»	ФАП в п. Красная Горка Володарского муниципального округа (ГБУЗ НО «Володарская центральная районная больница»)	Нижегородская область, п. Красная Горка Володарского муниципального округа	Строительство взамен существующего	90	438	нет	68,65	7	посещений в смену	12 000 000,00	0,00	12 000 000,00	0,00	0,00	0,00	11 374 240,26	0,00	0,00	11 374 240,26	0,00	0,00	625 759,74	0,00	0,00	625 759,74	0,00	0,00	1 346 990,00	0,00	1 150 100,00	196 890,00	0,00	0,00	13 346 990,00	2022

27	ГБУЗ НО «Володарская центральная районная больница»	ОВОП в р.п. Смолино Володарского муниципального района (ГБУЗ НО «Володарская центральная районная больница»)	Нижегородская область, р.п. Смолино Володарского муниципального района	Строительство взамен существующего	0*	2218	нет	150	15	посещений в смену	24 000 000,00	24 000 000,00	0,00	0,00	0,00	0,00	22 748 480,52	22 748 480,52	0,00	0,00	0,00	0,00	1 251 519,48	1 251 519,48	0,00	0,00	0,00	0,00	1 193 138,54	547 738,54	645 400,00	0,00	0,00	0,00	25 193 138,54	2021
28	ГБУЗ НО «Володарская центральная районная больница»	ОВОП в р.п. Центральный Володарского муниципального округа (ГБУЗ НО «Володарская центральная районная больница»)	Нижегородская область, р.п. Центральный Володарского муниципального округа	Строительство взамен существующего	60*	1364	нет	150	15	посещений в смену	24 000 000,00	0,00	24 000 000,00	0,00	0,00	0,00	22 748 480,52	0,00	22 748 480,52	0,00	0,00	0,00	1 251 519,48	0,00	1 251 519,48	0,00	0,00	0,00	1 460 470,00	0,00	1 130 500,00	329 970,00	0,00	0,00	25 460 470,00	2022

29	ГБУЗ НО «Воротынская центральная районная больница»	ФАП в с. Сомовка г.о. Воротынский (ГБУЗ НО «Воротынская центральная районная больница»)	Нижегородская область, с. Сомовка г.о. Воротынский	Строительство взамен существующего	0*	591	нет	68,65	7	посещений в смену	12 000 000,00	12 000 000,00	0,00	0,00	0,00	0,00	11 374 240,26	11 374 240,26	0,00	0,00	0,00	0,00	625 759,74	625 759,74	0,00	0,00	0,00	0,00	966 974,00	665 574,00	301 400,00	0,00	0,00	0,00	12 966 974,00	2021
30	ГБУЗ НО «Воскресенская центральная районная больница»	ФАП в д. Барново Воскресенского муниципального района (ГБУЗ НО «Воскресенская центральная районная больница»)	Нижегородская область, д. Барново Воскресенского муниципального района	Строительство взамен существующего	90	463	нет	68,65	7	посещений в смену	12 000 000,00	12 000 000,00	0,00	0,00	0,00	0,00	11 374 240,26	11 374 240,26	0,00	0,00	0,00	0,00	625 759,74	625 759,74	0,00	0,00	0,00	0,00	651 555,30	651 555,30	0,00	0,00	0,00	0,00	12 651 555,30	2021

31	ГБУЗ НО «Воскресенская центральная районная больница»	ФАП в д.Асташиха Воскресенского муниципального округа (ГБУЗ НО «Воскресенская центральная районная больница»)	Нижегородская область, д. Асташиха Воскресенского муниципального округа	Строительство взамен существующего	90	361	нет	68,65	7	по посещений в смену	12 000 000,00	0,00	12 000 000,00	0,00	0,00	0,00	11 374 240,26	0,00	11 374 240,26	0,00	0,00	0,00	625 759,74	0,00	625 759,74	0,00	0,00	0,00	1 075 800,00	0,00	1 075 800,00	0,00	0,00	0,00	13 075 800,00	2022
32	ГБУЗ НО «Воскресенская центральная районная больница»	ФАП в д. Русениха Воскресенского муниципального округа (ГБУЗ НО «Воскресенская центральная районная больница»)	Нижегородская область, д.Руснихa Воскресенского муниципального округа	Строительство взамен существующего	90	275	нет	68,65	7	по посещений в смену	12 000 000,00	0,00	0,00	12 000 000,00	0,00	0,00	11 374 240,26	0,00	0,00	11 374 240,26	0,00	0,00	625 759,74	0,00	0,00	625 759,74	0,00	0,00	1 323 440,00	0,00	1 191 100,00	87 570,00	44 770,00	0,00	13 323 440,00	2023

33	ГБУЗ НО «Воскресенская центральная районная больница»	ФАП в д Большие Поляны Воскресенского муниципального округа (ГБУЗ НО «Воскресенская центральная районная больница»)	Нижегородская область, д Большие ПолныВоскресенского муниципального округа	Новое строительство	0	120	нет	68,65	7	посещений в смену	12 000 000,00	0,00	0,00	0,00	0,00	12 000 000,00	11 374 240,26	0,00	0,00	0,00	0,00	11 374 240,26	625 759,74	0,00	0,00	0,00	0,00	625 759,74	1 774 800,00	0,00	0,00	0,00	1 774 800,00	0,00	13 774 800,00	2025

34	ГБУЗ НО «Воскресенская центральная районная больница»	ФАП вд. Шадрино Воскресенского муниципального округа (ГБУЗ НО «Воскресенская центральная районная больница»)	Нижегородская область, д. Шадрино Воскресенского муниципального округа	Строительство взамен существующего	87	372	нет	68,65	7	посещений в смену	12 000 000,00	0,00	0,00	0,00	0,00	12 000 000,00	11 374 240,26	0,00	0,00	0,00	0,00	11 374 240,26	625 759,74	0,00	0,00	0,00	0,00	625 759,74	1 774 800,00	0,00	0,00	0,00	1 774 800,00	0,00	13 774 800,00	2025
35	ГБУЗ НО «Городецкая центральная районная больница»	ФАП в р.п. Первомайский Городецкого муниципального округа (ГБУЗ НО «Городецкая центральная районная больница»)	Нижегородская область, р.п. Первомайский Городецкого муниципального округа	Строительство взамен существующего	85	1400	нет	100	7	посещений в смену	12 000 000,00	0,00	0,00	12 000 000,00	0,00	0,00	11 374 240,26	0,00	0,00	11 374 240,26	0,00	0,00	625 759,74	0,00	0,00	625 759,74	0,00	0,00	1 283 440,00	0,00	1 155 100,00	85 260,00	43 080,00	0,00	13 283 440,00	2023

36	ГБУЗ НО «Городецкая центральная районная больница»	ОВОП в с. Строчково Городецкого муниципального округа (ГБУЗ НО «Городецкая центральная районная больница»)	Нижегородская область, с. Строчково Городецкого муниципального округа	Строительство взамен существующего	0*	1346	нет	150	15	посещений в смену	24 000 000,00	0,00	0,00	24 000 000,00	0,00	0,00	22 748 480,52	0,00	0,00	0,00	22 748 480,52	0,00	0,00	1 251 519,48	0,00	0,00	0,00	1 251 519,48	0,00	0,00	1 336 560,00	0,00	1 202 900,00	88 140,00	45 520,00	0,00	25 336 560,00	2023
37	ГБУЗ НО «Городецкая центральная районная больница»	Поликлиника детская на 300 посещений в смену в г. Городец (ГБУЗ НО «Городецкая центральная районная больница»)	Нижегородская область, Городецкий муниципальный район, г. Городец	Новое строительство	0*	9498	да	5000	300	посещений в смену	197 962 270,00	0,00	0,00	0,00	98 981 170,00	98 981 100,00	187 639 204,03	0,00	0,00	0,00	93 819 635,19	93 819 568,84	10 323 070,16	0,00	0,00	0,00	5 161 539,00	5 161 531,16	388 826 740,00	0,00	0,00	511 500,00	149 732 080,00	238 583 160,00	586 789 014,19	2025

38	ГБУЗ НО «Городская больница № 2 г.Дзержинска»	ОВОП в п. Бабушкино г.о.г. Дзержинск (ГБУЗ НО «Городская больница №2 г. Дзержинска»)	Нижегородская область, п. Бабушкино г.о.г. Дзержинск	Новое строительство	0	3000	нет	150	15	посещений в смену	24 000 000,00	0,00	24 000 000,00	0,00	0,00	0,00	22 748 480,52	0,00	22 748 480,52	0,00	0,00	0,00	22 748 480,52	0,00	0,00	1 251 519,48	0,00	0,00	1 251 519,48	0,00	0,00	0,00	1 418 210,00	0,00	1 130 200,00	288 010,00	0,00	0,00	25 418 210,00	2022
39	ГБУЗ НО «Городская больница № 30 Советского района г.Нижнего Новгорода»	Поликлиника взрослая на 500 посещений в смену в г.о.г. Нижний Новгород (ГБУЗ НО «Городская поликлиника № 30 Советского района г. Нижнего Новгорода»)	Нижегородская область, г.о.г. Нижний Новгород, Советский район	Новое строительство	0*	6000	нет	10000	500	посещений в смену	592 699 800,00	0,00	0,00	0,00	296 349 900,00	296 349 900,00	561 792 489,64	0,00	0,00	0,00	280 896 241,15	280 896 248,49	30 907 304,54	0,00	0,00	0,00	15 453 653,03	15 453 651,51	683 002 840,00	0,00	0,00	976 040,00	173 496 600,00	508 530 200,00	1 275 702 634,18	2025

40	ГБУЗ НО «Городская поликлиника № 1 Приокского района г.Нижнего Новгорода»	Поликлиника взрослая на 250 посещений в смену в п. Новинки г.о.г. Нижний Новгород (ГБУЗ НО «Городская поликлиника №1 Приокского района г. Нижнего Новгорода»	Нижегородская область, п. Новинки г.о.г. Нижний Новгород	Новое строительство	0*	20000	нет	5115,1	250	посещений в смену	308 898 365,00	0,00	54 173 720,00	54 173 775,00	85 950 370,00	114 600 500,00	292 790 251,91	0,00	51 348 742,39	51 348 790,22	81 468 306,57	108 624 412,73	16 108 113,09	0,00	2 824 977,61	2 824 984,78	4 482 063,43	5 976 087,27	285 774 300,00	0,00	101 234 000,00	38 503 600,00	146 036 700,00	0,00	594 672 665,00	2025

41	ГБУЗ НО «Дальнеконстантиновская центральная районная больница»	ФАП в с. Румянцево Дальнеконстантиновского муниципального округа (ГБУЗ НО «Дальнеконстантиновская центральная районная больница»)	Нижегородская область, с. Румянцево Дальнеконстантиновского муниципального округа	Строительство взамен существующего	85	546	нет	68,65	7	по сещений в смену	12 000 000,00	0,00	12 000 000,00	0,00	0,00	0,00	11 374 240,26	0,00	11 374 240,26	0,00	0,00	0,00	625 759,74	0,00	625 759,74	0,00	0,00	0,00	1 081 900,00	0,00	1 081 900,00	0,00	0,00	0,00	13 081 900,00	2022

42	ГБУЗ НО «Дальнеконстантиновская центральная районная больница»	ФАП в п. Дубрава Дальнеконстантиновского муниципального округа (ГБУЗ НО «Дальнеконстантиновская центральная районная больница»)	Нижегородская область, п. Дубрава Дальнеконстантиновского муниципального округа	Строительство взамен существующего	85	663	нет	68,65	7	посещений в смену	12 000 000,00	0,00	0,00	12 000 000,00	0,00	0,00	11 374 240,26	0,00	0,00	11 374 240,26	0,00	0,00	625 759,74	0,00	0,00	625 759,74	0,00	0,00	1 411 780,00	0,00	1 270 600,00	141 180,00	0,00	0,00	13 411 780,00	2023

43	ГБУЗ НО «Детская городская больница № 17 Сормовского района г.Нижнего Новгорода»	Поликлиника детская на 500 посещений в смену в г.о.г. Нижний Новгород (ГБУЗ НО «Детская городская больница №17 Сормовского района г. Нижнего Новгорода»)	Нижегородская область, г.о.г. Нижний Новгород, Сормовский район	новое строительство	0*	16500	да	10000	500	посещений в смену	286 501 220,00	0,00	0,00	0,00	143 250 620,00	143 250 600,00	271 561 145,84	0,00	0,00	0,00	135 780 582,40	135 780 563,44	14 940 075,79	0,00	0,00	0,00	7 470 039,23	7 470 036,56	597 669 710,00	0,00	0,00	929 160,00	223 534 510,00	373 206 040,00	884 170 931,63	2025

44	ГБУЗ НО «Дивеевская Центральная районная больница имени академика Н. Н. Блохина»	ФАП с. Конново, Дивеевский муниципальный округ, (ГБУЗ НО «Дивеевская центральная районная больница»)	Нижегородская область, Дивеевский муниципальный округ, с. Конново	Строительство взамен существующего	85	481	нет	68,65	7	посещений в смену	12 000 000,00	0,00	0,00	0,00	0,00	12 000 000,00	11 374 240,26	0,00	0,00	0,00	0,00	11 374 240,26	625 759,74	0,00	0,00	0,00	0,00	625 759,74	1 774 800,00	0,00	0,00	0,00	1 774 800,00	0,00	13 774 800,00	2025
45	ГБУЗ НО «Княгининская центральная районная больница»	ФАП в с. Шишковердь Княгининского муниципального округа (ГБУЗ НО «Княгининская центральная районная больница»)	Нижегородская область, с. Шишковердь Княгининского муниципального округа	Строительство взамен существующего	90	165	нет	68,65	7	посещений в смену	12 000 000,00	0,00	12 000 000,00	0,00	0,00	0,00	11 374 240,26	0,00	0,00	0,00	0,00	11 374 240,26	625 759,74	0,00	625 759,74	0,00	0,00	0,00	1 259 360,00	0,00	1 113 200,00	146 160,00	0,00	0,00	13 259 360,00	2022

46	ГБУЗ НО «Пильнинская центральная районная больница»	ФАП в д. Беловка Пильнинского муниципального округа (ГБУЗ НО «Пильнинская центральная районная больница»)	Нижегородская область, д. Беловка Пильнинского муниципального округа	Строительство взамен существующего	90	170	нет	68,65	7	посещений в смену	12 000 000,00	0,00	12 000 000,00	0,00	0,00	0,00	11 374 240,26	0,00	11 374 240,26	0,00	0,00	0,00	625 759,74	0,00	625 759,74	0,00	0,00	0,00	1 077 260,00	0,00	912 200,00	165 060,00	0,00	0,00	13 077 260,00	2022
47	ГБУЗ НО «Княгининская центральная районная больница»	ФАП в д. Бубенки Княгининского муниципального округа (ГБУЗ НО «Княгининская центральная районная больница»)	Нижегородская область, д. Бубенки Княгининского муниципального округа	Строительство взамен существующего	90	331	нет	68,65	7	посещений в смену	12 000 000,00	0,00	0,00	12 000 000,00	0,00	0,00	11 374 240,26	0,00	0,00	11 374 240,26	0,00	0,00	625 759,74	0,00	0,00	625 759,74	0,00	0,00	1 308 220,00	0,00	1 177 400,00	130 820,00	0,00	0,00	13 308 220,00	2023

48	ГБУЗ НО «Княгининская центральная районная больница»	ФАП в с. Егорьевское Княгининского муниципального округа (ГБУЗ НО «Княгининская центральная районная больница»)	Нижегородская область, с. Егорьевское Княгининского муниципального округа	Строительство взамен существующего	90	159	нет	68,65	7	посещений в смену	12 000 000,00	0,00	0,00	12 000 000,00	0,00	0,00	11 374 240,26	0,00	0,00	11 374 240,26	0,00	0,00	625 759,74	0,00	0,00	625 759,74	0,00	0,00	1 298 000,00	0,00	1 168 200,00	129 800,00	0,00	0,00	13 298 000,00	2023

49	ГБУЗ НО «Краснобаковская центральная районная больница»	ФАП в п. Шеманиха Краснобаковского муниципального округа (ГБУЗ НО «Краснобаковская центральная районная больница»)	Нижегородская область, Краснобаковский муниципальный округ, п. Шеманиха	Строительство взамен существующего	85	1200	нет	100	7	посещений в смену	12 000 000,00	0,00	0,00	0,00	0,00	12 000 000,00	11 374 240,26	0,00	0,00	0,00	0,00	11 374 240,26	625 759,74	0,00	0,00	0,00	0,00	625 759,74	1 774 800,00	0,00	0,00	0,00	1 774 800,00	0,00	13 774 800,00	2025
50	ГБУЗ НО «Ковернинская центральная районная больница»	ФАП в с. Хохлома Ковернинского муниципального района (ГБУЗ НО «Ковернинская центральная районная больница»)	Нижегородская область, с. Хохлома Ковернинского муниципального района	Строительство взамен существующего	100	481	нет	68,65	7	посещений в смену	12 000 000,00	12 000 000,00	0,00	0,00	0,00	0,00	11 374 240,26	11 374 240,26	0,00	0,00	0,00	0,00	625 759,74	625 759,74	0,00	0,00	0,00	0,00	1 372 114,35	488 674,35	795 100,00	0,00	88 340,00	0,00	13 372 114,35	2021

51	ГБУЗ НО «Ковернинская центральная районная больница»	ФАП в с. Белбаж Ковернинского муниципального округа (ГБУЗ НО «Ковернинская центральная районная больница»)	Нижегородская область, с. Белбаж Ковернинского муниципального округа	Новое строительство	0*	481	нет	68,65	7	посещений в смену	12 000 000,00	0,00	0,00	12 000 000,00	0,00	0,00	11 374 240,26	0,00	0,00	11 374 240,26	0,00	0,00	625 759,74	0,00	0,00	625 759,74	0,00	0,00	1 379 110,00	0,00	1 241 200,00	93 140,00	44 770,00	0,00	13 379 110,00	2023
52	ГБУЗ НО «Кстовская центральная районная больница»	Поликлиника детская на 500 посещений в смену в г. Кстово (ГБУЗ НО «Кстовская центральная районная больница»)	Нижегородская область, г. Кстово	Новое строительство	0*	24600	да	5933,8	500	посещений в смену	338 761 245,00	0,00	42 975 180,00	42 975 225,00	252 810 840,00	0,00	321 095 938,98	0,00	40 734 168,55	40 734 181,20	239 627 589,23	0,00	17 665 306,02	0,00	2 241 011,45	2 241 043,80	13 183 250,77	0,00	533 827 535,00	0,00	4 459 000,00	346 763 600,00	182 604 935,00	0,00	872 588 780,00	2024

53	ГБУЗ НО «Кстовская центральная районная больница»	ФАП в с.Зелецино Кстовского муниципального округа (ГБУЗ НО «Кстовская центральная районная больница»)	Нижегородская область, с.Зелецино, Кстовского муниципального округа	Новое строительство	0	399	нет	68,65	7	посещений в смену	12 000 000,00	0,00	0,00	0,00	0,00	12 000 000,00	11 374 240,26	0,00	0,00	0,00	0,00	11 374 240,26	625 759,74	0,00	0,00	0,00	0,00	625 759,74	1 774 800,00	0,00	0,00	0,00	1 774 800,00	0,00	13 774 800,00	2025
54	ГБУЗ НО «Кулебакская центральная районная больница»	ФАП в п. Молочная Ферма г.о.г. Кулебаки (ГБУЗ НО «Кулебакская центральная районная больница»)	Нижегородская область, п. Молочная Ферма г.о.г. Кулебаки	Строительство взамен существующего	90	186	нет	68,65	7	посещений в смену	12 000 000,00	0,00	0,00	12 000 000,00	0,00	0,00	11 374 240,26	0,00	0,00	11 374 240,26	0,00	0,00	625 759,74	0,00	0,00	625 759,74	0,00	0,00	1 264 670,00	0,00	1 138 200,00	86 190,00	40 280,00	0,00	13 264 670,00	2023

55	ГБУЗ НО «Лысковская центральная районная больница»	ФАП в с. Просек Лысковского муниципального округа (ГБУЗ НО «Лысковская центральная районная больница»)	Нижегородская область, с. Просек Лысковского муниципального округа	Строительство взамен существующего	100	1486	нет	100	7	посещений в смену	12 000 000,00	0,00	0,00	12 000 000,00	0,00	0,00	11 374 240,26	0,00	0,00	11 374 240,26	0,00	0,00	625 759,74	0,00	0,00	625 759,74	0,00	0,00	1 310 550,00	0,00	1 179 500,00	131 050,00	0,00	0,00	13 310 550,00	2023
56	ГБУЗ НО «Навашинская центральная районная больница»	ФАП в п. Теша г.о Навашинский (ГБУЗ НО «Навашинская центральная районная больница»)	Нижегородская область, п. Теша г.о Навашинский	Строительство взамен существующего	92	987	нет	100	7	посещений в смену	12 000 000,00	0,00	0,00	12 000 000,00	0,00	0,00	11 374 240,26	0,00	0,00	11 374 240,26	0,00	0,00	625 759,74	0,00	0,00	625 759,74	0,00	0,00	1 611 890,00	0,00	1 450 700,00	113 520,00	47 670,00	0,00	13 611 890,00	2023

57	ГБУЗ НО «Навашинская центральная районная больница»	ФАП в д. Малое Окулово г.о. Навашинский (ГБУЗ НО «Навашинская центральная районная больница»)	Нижегородская область, д. Малое Окулово г.о. Навашинский	Строительство взамен существующего	85*	248	нет	68,65	7	посещений в смену	12 000 000,00	0,00	12 000 000,00	0,00	0,00	0,00	11 374 240,26	0,00	11 374 240,26	0,00	0,00	0,00	0,00	625 759,74	0,00	625 759,74	0,00	0,00	0,00	1 341 000,00	0,00	1 341 000,00	0,00	0,00	0,00	13 341 000,00	2022
58	ГБУЗ НО «Навашинская центральная районная больница»	ФАП в д. Горицы г.о. Навашинский (ГБУЗ НО «Навашинская центральная районная больница»)	Нижегородская область, д. Горицы г.о. Навашинский	Строительство взамен существующего	92	119	нет	68,65	7	посещений в смену	12 000 000,00	12 000 000,00	0,00	0,00	0,00	0,00	11 374 240,26	11 374 240,26	0,00	0,00	0,00	0,00	0,00	625 759,74	625 759,74	0,00	0,00	0,00	0,00	1 167 548,00	685 768,00	433 600,00	0,00	48 180,00	0,00	13 167 548,00	2021

59	ГБУЗ НО «Навашинская центральная районная больница»	ФАП в д. Салавирь г.о. Навашинский (ГБУЗ НО «Навашинская центральная районная больница»)	Нижегородская область, д. Салавирь г.о. Навашинский	Строительство взамен существующего	90	172	нет	68,65	7	посещений в смену	12 000 000,00	0,00	0,00	12 000 000,00	0,00	0,00	11 374 240,26	0,00	0,00	11 374 240,26	0,00	0,00	625 759,74	0,00	0,00	625 759,74	0,00	0,00	1 611 890,00	0,00	1 450 700,00	120 690,00	40 500,00	0,00	13 611 890,00	2023
60	ГБУЗ НО «Навашинская центральная районная больница»	ФАП в д. Рогово г.о. Навашинский (ГБУЗ НО «Навашинская центральная районная больница»)	Нижегородская область, д. Рогово г.о. Навашинский	Строительство взамен существующего	90	151	нет	68,65	7	посещений в смену	12 000 000,00	0,00	12 000 000,00	0,00	0,00	0,00	11 374 240,26	0,00	0,00	11 374 240,26	0,00	0,00	625 759,74	0,00	0,00	625 759,74	0,00	0,00	1 185 800,00	0,00	1 185 800,00	0,00	0,00	0,00	13 185 800,00	2022

61	ГБУЗ НО «Навашинская центральная районная больница»	ОВОП в с. Поздняково г.о. Навашинский (ГБУЗ НО «Навашинская центральная районная больница»)	Нижегородская область, с. Поздняково г.о. Навашинский	Строительство взамен существующего	90	705	нет	150	15	посещений в смену	24 000 000,00	0,00	0,00	24 000 000,00	0,00	0,00	22 748 480,52	0,00	0,00	22 748 480,52	0,00	0,00	1 251 519,48	0,00	0,00	1 251 519,48	0,00	0,00	1 700 440,00	0,00	1 530 400,00	119 800,00	50 240,00	0,00	25 700 440,00	2023
62	ГБУЗ НО «Первомайская центральная районная больница»	ФАП в с. Кошелиха г.о.г Первомайск (ГБУЗ НО «Первомайская центральная районная больница»)	Нижегородская область, с. Кошелиха г.о.г Первомайск	Строительство взамен существующего	90	479	нет	68,65	7	посещений в смену	12 000 000,00	12 000 000,00	0,00	0,00	0,00	0,00	11 374 240,26	11 374 240,26	0,00	0,00	0,00	0,00	625 759,74	625 759,74	0,00	0,00	0,00	0,00	1 167 580,00	685 800,00	433 600,00	0,00	48 180,00	0,00	13 167 580,00	2021

63	ГБУЗ НО «Первомайская центральная районная больница»	ФАП в с. Нелей г.о.г Первомайск (ГБУЗ НО «Первомайская центральная районная больница»)	Нижегородская область, с. Нелей г.о.г Первомайск	Строительство взамен существующего	90	191	нет	68,65	7	посещений в смену	12 000 000,00	0,00	12 000 000,00	0,00	0,00	0,00	11 374 240,26	0,00	11 374 240,26	0,00	0,00	0,00	625 759,74	0,00	625 759,74	0,00	0,00	0,00	1 165 740,00	0,00	1 122 600,00	0,00	43 140,00	0,00	13 165 740,00	2022
64	ГБУЗ НО «Первомайская центральная районная больница»	ФАП в с. Николаевка г.о.г Первомайск (ГБУЗ НО «Первомайская центральная районная больница»)	Нижегородская область, с. Николаевка г.о.г Первомайск	Строительство взамен существующего	90	322	нет	68,65	7	посещений в смену	12 000 000,00	0,00	0,00	12 000 000,00	0,00	0,00	11 374 240,26	0,00	0,00	11 374 240,26	0,00	0,00	625 759,74	0,00	0,00	625 759,74	0,00	0,00	1 591 220,00	0,00	1 432 100,00	87 400,00	71 720,00	0,00	13 591 220,00	2023

65	ГБУЗ НО «Перевозская центральная районная больница»	ФАП в д. Каменка г.о. Перевозский (ГБУЗ НО «Перевозская центральная районная больница»)	Нижегородская область, д. Каменка г.о. Перевозский	Строительство взамен существующего	58*	243	нет	68,65	7	посещений в смену	12 000 000,00	0,00	12 000 000,00	0,00	0,00	0,00	11 374 240,26	0,00	11 374 240,26	0,00	0,00	0,00	625 759,74	0,00	625 759,74	0,00	0,00	0,00	1 078 400,00	0,00	1 078 400,00	0,00	0,00	0,00	13 078 400,00	2022
66	ГБУЗ НО «Пильнинская центральная районная больница»	ФАП с Озерки, Пильнинский муниципальный округ (ГБУЗ НО «Пильнинская центральная районная больница»)	Нижегородская область, Пильнинский муниципальный округ, с Озерки	Строительство взамен существующего	85	193	нет	68,65	7	посещений в смену	12 000 000,00	0,00	0,00	0,00	0,00	0,00	11 374 240,26	0,00	11 374 240,26	0,00	0,00	0,00	625 759,74	0,00	625 759,74	0,00	0,00	0,00	1 774 800,00	0,00	1 774 800,00	0,00	0,00	0,00	13 774 800,00	2025

67	ГБУЗ НО «Семеновская центральная районная больница»	ФП в с. Успенское г.о. Семеновский (ГБУЗ НО «Семеновская центральная районная больница»)	Нижегородская область, с. Успенское г.о. Семеновский	Строительство взамен существующего	85	159	нет	68,65	7	посещений в смену	12 000 000,00	12 000 000,00	0,00	0,00	0,00	0,00	0,00	11 374 240,26	11 374 240,26	0,00	0,00	0,00	0,00	625 759,74	625 759,74	0,00	0,00	0,00	0,00	967 008,00	708 808,00	258 200,00	0,00	0,00	0,00	12 967 008,00	2021
68	ГБУЗ НО «Сергачская центральная районная больница»	ФАП в с. Грибаново Сергачского муниципального округа (ГБУЗ НО «Сергачская центральная районная больница»)	Нижегородская область, с. Грибаново Сергачского муниципального округа	Строительство взамен существующего	20*	338	нет	68,65	7	посещений в смену	12 000 000,00	0,00	12 000 000,00	0,00	0,00	0,00	0,00	11 374 240,26	0,00	11 374 240,26	0,00	0,00	0,00	625 759,74	0,00	625 759,74	0,00	0,00	0,00	1 139 260,00	0,00	942 300,00	196 960,00	0,00	0,00	13 139 260,00	2022

69	ГБУЗ НО «Сергачская центральная районная больница»	ФАП в с. Пожарки Сергачского муниципального округа (ГБУЗ НО «Сергачская центральная районная больница»)	Нижегородская область, с. Пожарки Сергачского муниципального округа	Строительство взамен существующего	82	863	нет	100	7	по мере посещений в смену	12 000 000,00	0,00	0,00	12 000 000,00	0,00	0,00	11 374 240,26	0,00	0,00	11 374 240,26	0,00	0,00	625 759,74	0,00	0,00	625 759,74	0,00	0,00	1 303 670,00	0,00	1 173 300,00	86 250,00	44 120,00	0,00	13 303 670,00	2023
70	ГБУЗ НО «Сеченовская центральная районная больница»	ФП в с. Липовка Сеченовского муниципального округа (ГБУЗ НО «Сеченовская центральная районная больница»)	Нижегородская область, с. Липовка Сеченовского муниципального округа	Строительство взамен существующего	90	193	нет	68,65	7	по мере посещений в смену	12 000 000,00	0,00	0,00	12 000 000,00	0,00	0,00	11 374 240,26	0,00	0,00	11 374 240,26	0,00	0,00	625 759,74	0,00	0,00	625 759,74	0,00	0,00	1 345 000,00	0,00	1 345 000,00	0,00	0,00	0,00	13 345 000,00	2022

71	ГБУЗ НО «Сеченовская центральная районная больница»	ФАП в с. Рогожка Сеченовского муниципального округа (ГБУЗ НО «Сеченовская центральная районная больница»)	Нижегородская область, с. Рогожка Сеченовского муниципального округа	Строительство взамен существующего	90	293	нет	68,65	7	посещений в смену	12 000 000,00	0,00	0,00	12 000 000,00	0,00	0,00	11 374 240,26	0,00	0,00	11 374 240,26	0,00	0,00	625 759,74	0,00	0,00	625 759,74	0,00	0,00	1 544 890,00	0,00	1 390 400,00	117 930,00	36 560,00	0,00	13 544 890,00	2023
72	ГБУЗ НО «Сокольская центральная районная больница»	ФАП в д. Дресвищи г.о. Сокольский (ГБУЗ НО «Сокольская центральная районная больница»)	Нижегородская область, д. Дресвищи г.о. Сокольский	Строительство взамен существующего	90*	308	нет	68,65	7	посещений в смену	12 000 000,00	12 000 000,00	0,00	0,00	0,00	0,00	11 374 240,26	11 374 240,26	0,00	0,00	0,00	0,00	625 759,74	625 759,74	0,00	0,00	0,00	0,00	656 405,55	656 405,55	0,00	0,00	0,00	0,00	12 656 405,55	2021

73	ГБУЗ НО «Сокольская центральная районная больница»	ФАП в п. Летняя База г.о. Сокольский (ГБУЗ НО «Сокольская центральная районная больница»)	Нижегородская область, п. Летняя База г.о. Сокольский	Строительство взамен существующего	90*	360	нет	68,65	7	посещений в смену	12 000 000,00	0,00	12 000 000,00	0,00	0,00	0,00	11 374 240,26	0,00	11 374 240,26	0,00	0,00	0,00	625 759,74	0,00	625 759,74	0,00	0,00	0,00	1 301 770,00	0,00	1 143 300,00	158 470,00	0,00	0,00	13 301 770,00	2022
74	ГБУЗ НО «Сокольская центральная районная больница»	ФАП в д. Заболотное г.о. Сокольский (ГБУЗ НО «Сокольская центральная районная больница»)	Нижегородская область, д. Заболотное г.о. Сокольский	Строительство взамен существующего	90*	454	нет	68,65	7	посещений в смену	12 000 000,00	0,00	0,00	12 000 000,00	0,00	0,00	11 374 240,26	0,00	0,00	11 374 240,26	0,00	0,00	625 759,74	0,00	0,00	625 759,74	0,00	0,00	1 297 660,00	0,00	1 167 900,00	86 680,00	43 080,00	0,00	13 297 660,00	2023

75	ГБУЗ НО «Сосновская центральная районная больница»	ФАП в с. Бараново Сосновского муниципального района (ГБУЗ НО «Сосновская центральная районная больница»)	Нижегородская область, с. Бараново Сосновского муниципального района	Строительство вза мену существующего	90	337	нет	68,65	7	посещений в смену	12 000 000,00	12 000 000,00	0,00	0,00	0,00	0,00	11 374 240,26	11 374 240,26	0,00	0,00	0,00	0,00	625 759,74	625 759,74	0,00	0,00	0,00	0,00	1 180 827,00	576 827,00	543 600,00	0,00	60 400,00	0,00	13 180 827,00	2021
76	ГБУЗ НО «Сосновская центральная районная больница»	ФАП в с. Лесуново Сосновского муниципального округа (ГБУЗ НО «Сосновская центральная районная больница»)	Нижегородская область, с. Лесуново Сосновского муниципального округа	Строительство вза мену существующего	90	270	нет	68,65	7	посещений в смену	12 000 000,00	0,00	12 000 000,00	0,00	0,00	0,00	11 374 240,26	0,00	11 374 240,26	0,00	0,00	0,00	625 759,74	0,00	625 759,74	0,00	0,00	0,00	1 398 440,00	0,00	1 355 000,00	0,00	43 440,00	0,00	13 398 440,00	2022

77	ГБУЗ НО «Спасская центральная районная больница»	ФАП в с. Вазьянка Спасского муниципального района (ГБУЗ НО «Спасская центральная районная больница»)	Нижегородская область, с. Вазьянка Спасского муниципального района	Строительство взамен существующего	90	351	нет	68,65	7	посещений в смену	12 000 000,00	12 000 000,00	0,00	0,00	0,00	0,00	11 374 240,26	11 374 240,26	0,00	0,00	0,00	0,00	625 759,74	625 759,74	0,00	0,00	0,00	0,00	597 097,97	597 097,97	0,00	0,00	0,00	0,00	12 597 097,97	2021
78	ГБУЗ НО «Спасская центральная районная больница»	ФАП в д. Старое Дружково Спасского муниципального округа (ГБУЗ НО «Спасская центральная районная больница»)	Нижегородская область, д. Старое Дружково Спасского муниципального округа	Строительство взамен существующего	90	191	нет	68,65	7	посещений в смену	12 000 000,00	0,00	12 000 000,00	0,00	0,00	0,00	11 374 240,26	0,00	11 374 240,26	0,00	0,00	0,00	625 759,74	0,00	625 759,74	0,00	0,00	0,00	1 080 420,00	0,00	912 900,00	167 520,00	0,00	0,00	13 080 420,00	2022

79	ГБУЗ НО «Спасская центральная районная больница»	ФАП в д. Турбанка Спасского муниципального округа (ГБУЗ НО «Спасская центральная районная больница»)	Нижегородская область, д. Турбанка Спасского муниципального округа	Строительство вза мену существующего	100	657	нет	68,65	7	посещений в смену	12 000 000,00	0,00	0,00	12 000 000,00	0,00	0,00	11 374 240,26	0,00	0,00	0,00	11 374 240,26	0,00	0,00	625 759,74	0,00	0,00	0,00	625 759,74	0,00	0,00	1 295 550,00	0,00	1 166 000,00	129 550,00	0,00	0,00	13 295 550,00	2023
80	ГБУЗ НО «Спасская центральная районная больница»	ФАП в с. Елховка Спасского муниципального округа (ГБУЗ НО «Спасская центральная районная больница»)	Нижегородская область, Спасский муниципальный округ, с. Елховка,	Строительство вза мену существующего	85	178	нет	68,65	7	посещений в смену	12 000 000,00	0,00	0,00	0,00	0,00	0,00	11 374 240,26	0,00	0,00	0,00	11 374 240,26	0,00	0,00	625 759,74	0,00	0,00	0,00	625 759,74	0,00	0,00	1 774 800,00	0,00	0,00	0,00	1 774 800,00	0,00	13 774 800,00	2025

81	ГБУЗ НО «Тоншаевская центральная районная больница»	ФАП в п. Шерстки Тоншаевского муниципального района (ГБУЗ НО «Тоншаевская центральная районная больница)	Нижегородская область, п. Шерстки Тоншаевского муниципального района	Строительство взамен существующего	90	400	нет	68,65	7	посещений в смену	12 000 000,00	12 000 000,00	0,00	0,00	0,00	0,00	0,00	11 374 240,26	11 374 240,26	0,00	0,00	0,00	0,00	625 759,74	625 759,74	0,00	0,00	0,00	0,00	1 177 430,00	597 530,00	521 900,00	0,00	58 000,00	0,00	13 177 430,00	2021
82	ГБУЗ НО «Тоншаевская центральная районная больница»	ФАП в д. Березята Тоншаевского муниципального округа (ГБУЗ НО «Тоншаевская центральная районная больница»)	Нижегородская область, д. Березята Тоншаевского муниципального округа	Строительство взамен существующего	75*	390	нет	68,65	7	посещений в смену	12 000 000,00	0,00	12 000 000,00	0,00	0,00	0,00	0,00	11 374 240,26	11 374 240,26	0,00	0,00	0,00	0,00	625 759,74	0,00	625 759,74	0,00	0,00	0,00	1 337 830,00	0,00	1 297 600,00	0,00	40 230,00	0,00	13 337 830,00	2022

83	ГБУЗ НО «Тоншаевская центральная районная больница»	ФАП в д. Ширта Тоншаевского муниципального округа (ГБУЗ НО «Тоншаевская центральная районная больница»)	Нижегородская область, д. Ширта Тоншаевского муниципального округа	Строительство взамен существующего	35*	300	нет	68,65	7	по мере поступления в смену	12 000 000,00	0,00	0,00	12 000 000,00	0,00	0,00	11 374 240,26	0,00	0,00	11 374 240,26	0,00	0,00	0,00	625 759,74	0,00	0,00	625 759,74	0,00	0,00	1 272 440,00	0,00	1 145 200,00	86 580,00	40 660,00	0,00	13 272 440,00	2023
84	ГБУЗ НО «Уразовская центральная районная больница»	ФАП в д. Пошатово Краснооктябрьского муниципального округа (ГБУЗ НО «Уразовская центральная районная больница»)	Нижегородская область, д. Пошатово Краснооктябрьского муниципального округа	Строительство взамен существующего	30*	328	нет	68,65	7	по мере поступления в смену	12 000 000,00	0,00	12 000 000,00	0,00	0,00	0,00	11 374 240,26	0,00	0,00	11 374 240,26	0,00	0,00	0,00	625 759,74	0,00	0,00	625 759,74	0,00	0,00	1 105 100,00	0,00	1 105 100,00	0,00	0,00	0,00	13 105 100,00	2022

85	ГБУЗ НО «Уразовская центральная районная больница»	ФАП в с. Чембилей Краснооктябрьского муниципального районаа (ГБУЗ НО «Уразовская центральная районная больница»)	Нижегородская область, с. Чембилей Краснооктябрьского муниципального района	Строительство взамен существующего	0*	260	нет	68,65	7	посещений в смену	12 000 000,00	12 000 000,00	0,00	0,00	0,00	0,00	11 374 240,26	11 374 240,26	0,00	0,00	0,00	0,00	625 759,74	625 759,74	0,00	0,00	0,00	0,00	655 272,28	655 272,28	0,00	0,00	0,00	0,00	12 655 272,28	2021
86	ГБУЗ НО «Уренская центральная районная больница»	ФАП в д. Тулага Уренского муниципального района (ГБУЗ НО «Уренская центральная районная больница»)	Нижегородская область, д. Тулага Уренского муниципального района	Строительство взамен существующего	60*	364	нет	68,65	7	посещений в смену	12 000 000,00	12 000 000,00	0,00	0,00	0,00	0,00	11 374 240,26	11 374 240,26	0,00	0,00	0,00	0,00	625 759,74	625 759,74	0,00	0,00	0,00	0,00	689 898,00	689 898,00	0,00	0,00	0,00	0,00	12 689 898,00	2021

87	ГБУЗ НО «Уренская центральная районная больница»	ФАП в с. Темта Уренского муниципального округа (ГБУЗ НО «Уренская центральная районная больница»)	Нижегородская область, с. Темта Уренского муниципального округа	Строительство взамен существующего	50	972	нет	100	7	посещений в смену	12 000 000,00	0,00	12 000 000,00	0,00	0,00	0,00	11 374 240,26	0,00	11 374 240,26	0,00	0,00	0,00	625 759,74	0,00	625 759,74	0,00	0,00	0,00	1 258 990,00	0,00	1 225 500,00	0,00	33 490,00	0,00	13 258 990,00	2022
88	ГБУЗ НО «Уренская центральная районная больница»	ФАП в д. Большой Терсень Уренского муниципального округа (ГБУЗ НО «Уренская центральная районная больница»)	Нижегородская область, д. Большой Терсень Уренского муниципального округа	Строительство взамен существующего	60*	894	нет	100	7	посещений в смену	12 000 000,00	0,00	0,00	12 000 000,00	0,00	0,00	11 374 240,26	0,00	11 374 240,26	0,00	0,00	0,00	625 759,74	0,00	0,00	625 759,74	0,00	0,00	1 300 110,00	0,00	1 170 100,00	86 930,00	43 080,00	0,00	13 300 110,00	2023

89	ГБУЗ НО «Чкаловская центральная районная больница»	ФАП в д. Кузнецово г.о.г. Чкаловск (ГБУЗ НО «Чкаловская центральная районная больница»)	Нижегородская область, д. Кузнецово г.о.г. Чкаловск	Строительство взамен существующего	10*	1039	нет	100	7	по посещений в смену	12 000 000,00	12 000 000,00	0,00	0,00	0,00	0,00	0,00	11 374 240,26	11 374 240,26	0,00	0,00	0,00	0,00	625 759,74	625 759,74	0,00	0,00	0,00	0,00	1 286 818,00	529 268,00	681 800,00	0,00	75 750,00	0,00	13 286 818,00	2021
90	ГБУЗ НО «Чкаловская центральная районная больница»	ФАП в с. Чистое г.о.г. Чкаловск (ГБУЗ НО «Чкаловская центральная районная больница»)	Нижегородская область, с. Чистое г.о.г. Чкаловск	Строительство взамен существующего	91	867	нет	68,65	7	по посещений в смену	12 000 000,00	0,00	12 000 000,00	0,00	0,00	0,00	0,00	11 374 240,26	0,00	11 374 240,26	0,00	0,00	0,00	625 759,74	0,00	625 759,74	0,00	0,00	0,00	1 262 600,00	0,00	1 115 100,00	147 500,00	0,00	0,00	13 262 600,00	2022

91	ГБУЗ НО «Чкаловская центральная районная больница»	ФАП в с. Белое г.о.г. Чкаловск (ГБУЗ НО «Чкаловская центральная районная больница»)	Нижегородская область, с. Белое г.о.г. Чкаловск	Строительство взамен существующего	89	228	нет	68,65	7	по посещений в смену	12 000 000,00	0,00	0,00	0,00	0,00	12 000 000,00	11 374 240,26	0,00	0,00	0,00	0,00	11 374 240,26	625 759,74	0,00	0,00	0,00	0,00	625 759,74	1 774 800,00	0,00	0,00	0,00	1 774 800,00	0,00	13 774 800,00	2025
92	ГБУЗ НО «Чкаловская центральная районная больница»	ФАП в с. Вершилово г.о.г. Чкаловск (ГБУЗ НО «Чкаловская центральная районная больница»)	Нижегородская область, с. Вершилово г.о.г. Чкаловск	Строительство взамен существующего	91	423	нет	68,65	7	по посещений в смену	12 000 000,00	0,00	0,00	12 000 000,00	0,00	0,00	11 374 240,26	0,00	0,00	11 374 240,26	0,00	0,00	625 759,74	0,00	0,00	625 759,74	0,00	0,00	1 353 780,00	0,00	1 218 400,00	85 830,00	49 550,00	0,00	13 353 780,00	2023

93	ГБУЗ НО «Чкаловская центральная районная больница»	ФАП в д. Железово г.о.г. Чкаловск (ГБУЗ НО «Чкаловская центральная районная больница»)	Нижегородская область, д. Железово г.о.г. Чкаловск	Строительство взамен существующего	91	285	нет	68,65	7	посещений в смену	12 000 000,00	0,00	0,00	12 000 000,00	0,00	0,00	11 374 240,26	0,00	0,00	11 374 240,26	0,00	0,00	0,00	625 759,74	0,00	0,00	625 759,74	0,00	0,00	1 298 120,00	0,00	1 168 300,00	86 740,00	43 080,00	0,00	13 298 120,00	2023
94	ГБУЗ НО «Шарангская центральная районная больница»	ФАП в с. Роженцово Шарангского муниципального района (ГБУЗ НО «Шарангская центральная районная больница»)	Нижегородская область, с. Роженцово Шарангского муниципального района	Строительство взамен существующего	95	527	нет	68,65	7	посещений в смену	12 000 000,00	12 000 000,00	0,00	0,00	0,00	0,00	11 374 240,26	11 374 240,26	0,00	0,00	0,00	0,00	0,00	625 759,74	625 759,74	0,00	0,00	0,00	0,00	645 995,77	645 995,77	0,00	0,00	0,00	0,00	12 645 995,77	2021

95	ГБУЗ НО «Шатковская центральная районная больница»	ФАП в с. Вечкусово Шатковского муниципального района (ГБУЗ НО «Шатковская центральная районная больница»)	Нижегородская область, с. Вечкусово Шатковского муниципального района	Строительство взамен существующего	90	198	нет	68,65	7	по сещений в смену	12 000 000,00	12 000 000,00	0,00	0,00	0,00	0,00	0,00	11 374 240,26	11 374 240,26	0,00	0,00	0,00	0,00	625 759,74	625 759,74	0,00	0,00	0,00	643 151,00	643 151,00	0,00	0,00	0,00	0,00	12 643 151,00	2021
96	ГБУЗ НО «Шатковская центральная районная больница»	ФП в с. Великий Враг Шатковского муниципального округа (ГБУЗ НО «Шатковская центральная районная больница»)	Нижегородская область, с. Великий Враг Шатковского муниципального округа	Строительство взамен существующего	90	371	нет	68,65	7	по сещений в смену	12 000 000,00	0,00	0,00	12 000 000,00	0,00	0,00	0,00	11 374 240,26	0,00	0,00	0,00	11 374 240,26	0,00	0,00	0,00	625 759,74	0,00	0,00	625 759,74	0,00	0,00	1 611 890,00	0,00	1 450 700,00	118 170,00	43 020,00	0,00	13 611 890,00	2023

97	ГБУЗ НО «Шахунская центральная районная больница»	ФАП в д. Большая Свеча г.о.г. Шахунья (ГБУЗ НО «Шахунская центральная районная больница»)	Нижегородская область, д. Большая Свеча г.о.г. Шахунья	Строительство взамен существующего	100	540	нет	68,65	7	по мере износа	12 000 000,00	0,00	0,00	12 000 000,00	0,00	0,00	11 374 240,26	0,00	0,00	11 374 240,26	0,00	0,00	625 759,74	0,00	0,00	625 759,74	0,00	0,00	1 350 440,00	0,00	1 215 400,00	87 110,00	47 930,00	0,00	13 350 440,00	2023
98	ГБУЗ НО «Большемурашкинская центральная районная больница»	ФАП в п. Советский Большемурашкинского муниципального округа (ГБУЗ НО «Большемурашкинская центральная районная больница»)	Нижегородская область, п. Советский Большемурашкинского муниципального округа	Строительство взамен существующего	200*	1024	нет	100	7	по мере износа	12 000 000,00	0,00	0,00	12 000 000,00	0,00	0,00	11 374 240,26	0,00	0,00	11 374 240,26	0,00	0,00	625 759,74	0,00	0,00	625 759,74	0,00	0,00	1 361 780,00	0,00	1 225 600,00	136 180,00	0,00	0,00	13 361 780,00	2023

99	ГБУЗ НО «Шахунская центральная районная больница»	ФАП в д. Красногор г.о.г. Шахунья (ГБУЗ НО «Шахунская центральная районная больница»)	Нижегородская область, д. Красногор г.о.г. Шахунья	Строительство взамен существующего	90	659	нет	68,65	7	посещений в смену	12 000 000,00	0,00	0,00	12 000 000,00	0,00	0,00	11 374 240,26	0,00	0,00	0,00	11 374 240,26	0,00	0,00	625 759,74	0,00	0,00	625 759,74	0,00	0,00	1 380 230,00	0,00	1 242 200,00	90 570,00	47 460,00	0,00	13 380 230,00	2023
100	ГБУЗ НО «Пильнинская центральная районная больница»	ФАП в с. Малое Андосово Пильнинского муниципального округа (ГБУЗ НО «Пильнинская центральная районная больница»)	Нижегородская область, с. Малое Андосово Пильнинского муниципального округа	Строительство взамен существующего	90	428	нет	68,65	7	посещений в смену	12 000 000,00	0,00	0,00	0,00	12 000 000,00	0,00	11 374 240,26	0,00	0,00	0,00	11 374 240,26	0,00	0,00	625 759,74	0,00	0,00	0,00	625 759,74	0,00	0,00	1 728 580,00	0,00	0,00	864 290,00	864 290,00	0,00	13 728 580,00	2024

101	ГБУЗ НО «Княгининская центральная районная больница»	ФАП в с. Ананье Княгининского муниципального района(ГБУЗ НО «Княгининская центральная районная больница»)	Нижегородская область, с. Ананье Княгининского муниципального района	Строительство взамен существующего	90	342	нет	68,65	7	по посещений в смену	12 000 000,00	12 000 000,00	0,00	0,00	0,00	0,00	11 374 240,26	11 374 240,26	0,00	0,00	0,00	0,00	625 759,74	625 759,74	0,00	0,00	0,00	0,00	663 980,22	663 980,22	0,00	0,00	0,00	0,00	12 663 980,22	2021
102	ГБУЗ НО «Ардатовская центральная районная больница»	ФАП в с. Голяткино Ардатовского муниципального округа (ГБУЗ НО «Ардатовская центральная районная больница»)	Нижегородская область, с. Голяткино Ардатовского муниципального округа	Строительство взамен существующего	90	345	нет	68,65	7	по посещений в смену	12 000 000,00	0,00	0,00	0,00	12 000 000,00	0,00	11 374 240,26	0,00	0,00	0,00	0,00	11 374 240,26	0,00	625 759,74	0,00	0,00	0,00	0,00	625 759,74	0,00	1 691 060,00	0,00	0,00	845 530,00	845 530,00	0,00	13 691 060,00	2024

103	ГБУЗ НО «Арзамасская районная больница»	ФАП в с. Кирилловка Арзамасского муниципального района (ГБУЗ НО «Арзамасская районная больница»)	Нижегородская область, с. Кирилловка Арзамасского муниципального района	Строительство взамен существующего	90	783	нет	68,65	7	посещений в смену	12 000 000,00	12 000 000,00	0,00	0,00	0,00	0,00	11 374 240,26	11 374 240,26	0,00	0,00	0,00	0,00	625 759,74	625 759,74	0,00	0,00	0,00	0,00	1 336 848,00	506 298,00	747 500,00	0,00	83 050,00	0,00	13 336 848,00	2021
104	ГБУЗ НО «Арзамасская районная больница»	ФАП в с. Шерстино Арзамасского муниципального района (ГБУЗ НО «Арзамасская районная больница»)	Нижегородская областьв с. Шерстино Арзамасского муниципального района	Строительство взамен существующего	100	330	нет	68,65	7	посещений в смену	12 000 000,00	0,00	0,00	0,00	0,00	12 000 000,00	11 374 240,26	0,00	0,00	0,00	0,00	11 374 240,26	625 759,74	0,00	0,00	0,00	0,00	625 759,74	1 774 800,00	0,00	0,00	0,00	1 774 800,00	0,00	13 774 800,00	2025

105	ГБУЗ НО «Арзамасская районная больница»	ФАП с. Морозовка Арзамасского муниципального района (ГБУЗ НО «Арзамасская районная больница»)	Нижегородская областьв с. Морозовка Арзамасского муниципального района	Строительство взамен существующего	90	354	нет	68,65	7	посещений в смену	12 000 000,00	0,00	0,00	0,00	0,00	12 000 000,00	11 374 240,26	0,00	0,00	0,00	0,00	11 374 240,26	625 759,74	0,00	0,00	0,00	0,00	625 759,74	1 774 800,00	0,00	0,00	0,00	1 774 800,00	0,00	13 774 800,00	2025
106	ГБУЗ НО «Балахнинская центральная районная больница»	ФАП в д. Истомино Балахнинского муниципального округа (ГБУЗ НО «Балахнинская центральная районная больница»)	Нижегородская область, д. Истомино Балахнинского муниципального округа	Строительство взамен существующего	90	1649	нет	100	7	посещений в смену	12 000 000,00	0,00	0,00	0,00	12 000 000,00	0,00	11 374 240,26	0,00	0,00	0,00	0,00	11 374 240,26	0,00	625 759,74	0,00	0,00	0,00	625 759,74	0,00	1 529 340,00	0,00	0,00	764 670,00	764 670,00	0,00	13 529 340,00	2024

107	ГБУЗ НО «Вадская центральная районная больница»	ФАП в с. Зеленые Горы Вадского муниципального округа (ГБУЗ НО «Вадская центральная районная больница»)	Нижегородская область, с. Зеленые Горы Вадского муниципального округа	Строительство вза мен существующего	0*	325	нет	68,65	7	посещений в смену	12 000 000,00	0,00	0,00	0,00	12 000 000,00	0,00	11 374 240,26	0,00	0,00	0,00	11 374 240,26	0,00	625 759,74	0,00	0,00	0,00	625 759,74	0,00	1 672 420,00	0,00	0,00	836 210,00	836 210,00	0,00	13 672 420,00	2024
108	ГБУЗ НО «Вачская центральная районная больница»	ФАП в д. Лесниково Вачского муниципального округа (ГБУЗ НО «Вачская центральная районная больница»)	Нижегородская область, д. Лесниково Вачского муниципального округа	Строительство вза мен существующего	90	137	нет	68,65	7	посещений в смену	12 000 000,00	0,00	0,00	0,00	0,00	12 000 000,00	11 374 240,26	0,00	0,00	0,00	0,00	11 374 240,26	625 759,74	0,00	0,00	0,00	0,00	625 759,74	0,00	1 774 800,00	0,00	0,00	0,00	1 774 800,00	0,00	13 774 800,00	2025

109	ГБУЗ НО «Вачская центральная районная больница»	ФАП в д. Черновское Вачского муниципального округа (ГБУЗ НО «Вачская центральная районная больница»)	Нижегородская область, д. Черновское Вачского муниципального округа	Строительство взамен существующего	90	111	нет	68,65	7	посещений в смену	12 000 000,00	0,00	0,00	0,00	12 000 000,00	0,00	11 374 240,26	0,00	0,00	0,00	11 374 240,26	0,00	625 759,74	0,00	0,00	0,00	625 759,74	0,00	1 937 920,00	0,00	0,00	968 960,00	968 960,00	0,00	13 937 920,00	2024
110	ГБУЗ НО «Городецкая центральная районная больница»	ФАП в с. Воронино Городецкого муниципального округа (ГБУЗ НО «Городецкая центральная районная больница»)	Нижегородская область, с. Воронино Городецкого муниципального округа	Строительство взамен существующего	85	648	нет	68,65	7	посещений в смену	12 000 000,00	0,00	0,00	0,00	12 000 000,00	0,00	11 374 240,26	0,00	0,00	0,00	11 374 240,26	0,00	625 759,74	0,00	0,00	0,00	625 759,74	0,00	1 658 180,00	0,00	0,00	829 090,00	829 090,00	0,00	13 658 180,00	2024

111	ГБУЗ НО «Княгининская центральная районная больница»	ФАП в с. Урга Княгининского муниципального округа (ГБУЗ НО «Княгининская центральная районная больница»)	Нижегородская область, с. Урга Княгининского муниципального округа	Строительство взамен существующего	90	151	нет	68,65	7	по мере поступления средств	12 000 000,00	0,00	0,00	0,00	12 000 000,00	0,00	11 374 240,26	0,00	0,00	0,00	11 374 240,26	0,00	625 759,74	0,00	0,00	0,00	625 759,74	0,00	1 596 160,00	0,00	0,00	798 080,00	798 080,00	0,00	13 596 160,00	2024
112	ГБУЗ НО «Краснобаковская центральная районная больница»	ФАП в с. Дмитриевское Краснобаковского муниципального округа (ГБУЗ НО «Краснобаковская центральная районная больница»)	Нижегородская область, с.Дмитриевское Краснобаковского муниципального округа	Строительство взамен существующего	80	276	нет	68,65	7	по мере поступления средств	12 000 000,00	0,00	0,00	0,00	12 000 000,00	0,00	11 374 240,26	0,00	0,00	0,00	11 374 240,26	0,00	625 759,74	0,00	0,00	0,00	625 759,74	0,00	1 531 540,00	0,00	0,00	765 770,00	765 770,00	0,00	13 531 540,00	2024

113	ГБУЗ НО «Кулебакская центральная районная больница»	ФАП в с. Теплово г.о.г. Кулебаки (ГБУЗ НО «Кулебакская центральная районная больница»)	Нижегородская область, с. Теплово г.о.г. Кулебаки	Строительство взамен существующего	90	1759	нет	100	7	посещений в смену	12 000 000,00	0,00	0,00	0,00	12 000 000,00	0,00	11 374 240,26	0,00	0,00	0,00	11 374 240,26	0,00	625 759,74	0,00	0,00	0,00	625 759,74	0,00	1 593 100,00	0,00	0,00	796 550,00	796 550,00	0,00	13 593 100,00	2024
114	ГБУЗ НО «Лысковская центральная районная больница»	ФАП в с. Берендеевка Лысковского муниципального округа (ГБУЗ НО «Лысковская центральная районная больница»)	Нижегородская область, с. Берендеевка Лысковского муниципального округа	Новое строительство	0*	640	нет	68,65	7	посещений в смену	12 000 000,00	0,00	0,00	0,00	12 000 000,00	0,00	11 374 240,26	0,00	0,00	0,00	11 374 240,26	0,00	625 759,74	0,00	0,00	0,00	625 759,74	0,00	1 615 640,00	0,00	0,00	807 820,00	807 820,00	0,00	13 615 640,00	2024

115	ГБУЗ НО «Навашинская центральная районная больница»	ФАП в с. Сонино г.о. Навашинский (ГБУЗ НО «Навашинская центральная районная больница»)	Нижегородская область, с. Сонино г.о. Навашинский	Строительство взамен существующего	100	222	нет	68,65	7	посещений в смену	12 000 000,00	0,00	0,00	0,00	12 000 000,00	0,00	11 374 240,26	0,00	0,00	0,00	11 374 240,26	0,00	625 759,74	0,00	0,00	0,00	625 759,74	0,00	1 997 240,00	0,00	0,00	998 620,00	998 620,00	0,00	13 997 240,00	2024
116	ГБУЗ НО «Навашинская центральная районная больница»	ОВОП в с. Наталькино г.о. Навашинский (ГБУЗ НО «Навашинская центральная районная больница»)	Нижегородская область, с. Наталькино г.о. Навашинский	Строительство взамен существующего	87	1026	нет	150	15	посещений в смену	24 000 000,00	0,00	0,00	0,00	24 000 000,00	0,00	22 748 480,52	0,00	0,00	0,00	22 748 480,52	0,00	1 251 519,48	0,00	0,00	0,00	1 251 519,48	0,00	2 082 820,00	0,00	0,00	1 041 410,00	1 041 410,00	0,00	26 082 820,00	2024

117	ГБУЗ НО «Первомайская центральная районная больница»	ФАП в с. Малый Макателем г.о.г Первомайск (ГБУЗ НО «Первомайская центральная районная больница»)	Нижегородская область, с. Малый Макателем г.о.г Первомайск	Строительство взамен существующего	90	200	нет	68,65	7	посещений в смену	12 000 000,00	0,00	0,00	0,00	12 000 000,00	0,00	11 374 240,26	0,00	0,00	0,00	11 374 240,26	0,00	625 759,74	0,00	0,00	0,00	625 759,74	0,00	1 628 960,00	0,00	0,00	814 480,00	814 480,00	0,00	13 628 960,00	2024
118	ГБУЗ НО «Семеновская центральная районная больница»	ФАП в д.Зубово г.о. Семеновский (ГБУЗ НО «Семеновская центральная районная больница»)	Нижегородская область, д. Зубово г.о. Семеновский	Новое строительство	0	160	нет	68,65	7	посещений в смену	12 000 000,00	0,00	12 000 000,00	0,00	0,00	0,00	11 374 240,26	0,00	0,00	0,00	11 374 240,26	0,00	625 759,74	0,00	0,00	0,00	625 759,74	0,00	1 272 960,00	0,00	1 116 000,00	156 960,00	0,00	0,00	13 272 960,00	2022

119	ГБУЗ НО «Сергачская центральная районная больница»	ФАП в с. Яново Сергачского муниципального округа (ГБУЗ НО «Сергачская центральная районная больница»)	Нижегородская область, с. Яново Сергачского муниципального округа	Строительство взамен существующего	82	458	нет	68,65	7	по сещений в смену	12 000 000,00	0,00	0,00	0,00	12 000 000,00	0,00	11 374 240,26	0,00	0,00	0,00	11 374 240,26	0,00	625 759,74	0,00	0,00	0,00	625 759,74	0,00	1 530 300,00	0,00	0,00	765 150,00	765 150,00	0,00	13 530 300,00	2024
120	ГБУЗ НО «Сергачская центральная районная больница»	ФАП в с. Кошкарово Сергачского муниципального округа (ГБУЗ НО «Сергачская центральная районная больница»)	Нижегородская область, с. Кошкарово Сергачского муниципального округа	Строительство взамен существующего	82	112	нет	68,65	7	по сещений в смену	12 000 000,00	0,00	0,00	0,00	0,00	12 000 000,00	11 374 240,26	0,00	0,00	0,00	0,00	11 374 240,26	625 759,74	0,00	0,00	0,00	0,00	625 759,74	1 774 800,00	0,00	0,00	0,00	1 774 800,00	0,00	13 774 800,00	2025

121	ГБУЗ НО «Сеченовская центральная районная больница»	ФП в с.Левашовка Сеченовского муниципального округа (ГБУЗ НО «Сеченовская центральная районная больница»)	Нижегородская область, с.Левашовка Сеченовского муниципального округа	Новое строительство	0*	127	нет	68,65	7	посещений в смену	12 000 000,00	0,00	0,00	0,00	0,00	12 000 000,00	11 374 240,26	0,00	0,00	0,00	0,00	11 374 240,26	625 759,74	0,00	0,00	0,00	0,00	625 759,74	1 774 800,00	0,00	0,00	0,00	1 774 800,00	0,00	13 774 800,00	2025
122	ГБУЗ НО «Сокольская центральная районная больница»	ФАП в д. Фатеево г.о. Сокольский (ГБУЗ НО «Сокольская центральная районная больница»)	Нижегородская область, д. Фатеево г.о. Сокольский	Строительство взамен существующего	90	206	нет	68,65	7	посещений в смену	12 000 000,00	0,00	0,00	0,00	12 000 000,00	0,00	11 374 240,26	0,00	0,00	0,00	11 374 240,26	0,00	625 759,74	0,00	0,00	0,00	625 759,74	0,00	1 614 160,00	0,00	0,00	807 080,00	807 080,00	0,00	13 614 160,00	2024

123	ГБУЗ НО «Спасская центральная районная больница»	ФАП в с. Высокий Оселок Спасского муниципального округа (ГБУЗ НО «Спасская центральная районная больница»)	Нижегородская область, с. Высокий Оселок Спасского муниципального округа	Строительство взамен существующего	90	232	нет	68,65	7	посещений в смену	12 000 000,00	0,00	0,00	0,00	0,00	12 000 000,00	11 374 240,26	0,00	0,00	0,00	0,00	11 374 240,26	625 759,74	0,00	0,00	0,00	0,00	625 759,74	1 774 800,00	0,00	0,00	0,00	1 774 800,00	0,00	13 774 800,00	2025
124	ГБУЗ НО «Спасская центральная районная больница»	ФАП в с. Русское Маклаково Спасского муниципального округа (ГБУЗ НО «Спасская центральная районная больница»)	Нижегородская область, с. Русское Маклаково Спасского муниципального округа	Строительство взамен существующего	100	271	нет	68,65	7	посещений в смену	12 000 000,00	0,00	0,00	0,00	12 000 000,00	0,00	11 374 240,26	0,00	0,00	0,00	11 374 240,26	0,00	625 759,74	0,00	0,00	0,00	625 759,74	0,00	1 637 500,00	0,00	0,00	818 750,00	818 750,00	0,00	13 637 500,00	2024

125	ГБУЗ НО «Тоншаевская центральная районная больница»	ФАП в п. Южный Тоншаевского муниципального округа (ГБУЗ НО «Тоншаевская центральная районная больница»)	Нижегородская область, п. Южный Тоншаевского муниципального округа	Строительство взамен существующего	79*	250	нет	68,65	7	по посещений в смену	12 000 000,00	0,00	0,00	0,00	12 000 000,00	0,00	11 374 240,26	0,00	0,00	0,00	11 374 240,26	0,00	625 759,74	0,00	0,00	0,00	625 759,74	0,00	1 745 940,00	0,00	0,00	872 970,00	872 970,00	0,00	13 745 940,00	2024
126	ГБУЗ НО «Уразовская центральная районная больница»	ФАП в с. Ключищи Краснооктябрьского муниципального округа (ГБУЗ НО «Уразовская центральная районная больница»)	Нижегородская область, с.Ключищи Краснооктябрьского муниципального округа	Строительство взамен существующего	0*	333	нет	68,65	7	по посещений в смену	12 000 000,00	0,00	0,00	0,00	12 000 000,00	0,00	11 374 240,26	0,00	0,00	0,00	11 374 240,26	0,00	625 759,74	0,00	0,00	0,00	625 759,74	0,00	1 536 500,00	0,00	0,00	768 250,00	768 250,00	0,00	13 536 500,00	2024

127	ГБУЗ НО «Уренская центральная районная больница»	ФАП в д. Большая Арья Уренского муниципального округа (ГБУЗ НО «Уренская центральная районная больница»)	Нижегородская область, д. Большая Арья Уренского муниципального округа	Строительство взамен существующего	92*	578	нет	68,65	7	посещений в смену	12 000 000,00	0,00	0,00	0,00	12 000 000,00	0,00	11 374 240,26	0,00	0,00	0,00	11 374 240,26	0,00	625 759,74	0,00	0,00	0,00	625 759,74	0,00	1 753 200,00	0,00	0,00	876 600,00	876 600,00	0,00	13 753 200,00	2024
128	ГБУЗ НО «Уренская центральная районная больница»	ФАП в п. Обход Уренского муниципального округа (ГБУЗ НО «Уренская центральная районная больница»)	Нижегородская область, п. Обход Уренского муниципального округа	Строительство взамен существующего	60*	261	нет	68,65	7	посещений в смену	12 000 000,00	0,00	0,00	0,00	0,00	12 000 000,00	11 374 240,26	0,00	0,00	0,00	0,00	11 374 240,26	625 759,74	0,00	0,00	0,00	0,00	625 759,74	0,00	1 774 800,00	0,00	0,00	0,00	1 774 800,00	0,00	13 774 800,00	2025

129	ГБУЗ НО «Чкаловская центральная районная больница»	ФАП в д. Котельницы г.о.г. Чкаловск (ГБУЗ НО «Чкаловская центральная районная больница»)	Нижегородская область, д. Котельницы г.о.г. Чкаловск	Строительство взамен существующего	10*	508	нет	68,65	7	посещений в смену	12 000 000,00	0,00	0,00	0,00	0,00	12 000 000,00	11 374 240,26	0,00	0,00	0,00	0,00	11 374 240,26	625 759,74	0,00	0,00	0,00	0,00	625 759,74	1 774 800,00	0,00	0,00	0,00	1 774 800,00	0,00	13 774 800,00	2025
130	ГБУЗ НО «Чкаловская центральная районная больница»	ФАП в с. Сицкое г.о.г. Чкаловск (ГБУЗ НО «Чкаловская центральная районная больница»)	Нижегородская область, с. Сицкое г.о.г. Чкаловск	Строительство взамен существующего	89	369	нет	68,65	7	посещений в смену	12 000 000,00	0,00	0,00	0,00	12 000 000,00	0,00	11 374 240,26	0,00	0,00	0,00	11 374 240,26	0,00	625 759,74	0,00	0,00	0,00	625 759,74	0,00	1 601 920,00	0,00	0,00	800 960,00	800 960,00	0,00	13 601 920,00	2025

131	ГБУЗ НО «Чкаловская центральная районная больница»	ФАП в д. Андреево г.о.г. Чкаловск (ГБУЗ НО «Чкаловская центральная районная больница»)	Нижегородская область, д. Андреево г.о.г. Чкаловск	Строительство взамен существующего	91	179	нет	68,65	7	посещений в смену	12 000 000,00	0,00	0,00	0,00	0,00	12 000 000,00	11 374 240,26	0,00	0,00	0,00	0,00	11 374 240,26	625 759,74	0,00	0,00	0,00	0,00	625 759,74	1 774 800,00	0,00	0,00	0,00	1 774 800,00	0,00	13 774 800,00	2025

132	ГБУЗ НО «Городская клиническая больница №40 Автозаводского района г. Нижнего Новгорода»	ОВОП в г.о.г. Нижний Новгород, Автозаводский район, ул. Гнилицкая, д. 105 (ГБУЗ НО «Городская клиническая больница №40 Автозаводского района г. Нижнего Новгорода»)	Нижегородская область, г.о.г. Нижний Новгород, Автозаводской район, ул. Гнилицкая, д. 105	Строительство взамен существующего	85	2600	нет	150	15	посещений в смену	24 000 000,00	0,00	24 000 000,00	0,00	0,00	0,00	22 748 480,52	0,00	22 748 480,52	0,00	0,00	0,00	1 251 519,48	0,00	1 251 519,48	0,00	0,00	0,00	1 667 550,00	0,00	1 288 100,00	379 450,00	0,00	0,00	25 667 550,00	2025
	ИТОГО										3 344 822 900,00	300 000 000,00	469 148 900,00	493 149 000,00	1 129 342 900,00	953 182 100,00	3 170 401 465,50	284 356 006,50	444 684 359,00	467 432 900,00	1 070 451 400,00	903 476 800,00	174 421 434,50	15 643 993,50	24 464 541,00	25 716 100,00	58 891 500,00	49 705 300,00	2 668 672 418,98	15 110 363,98	185 846 700,00	410 184 050,00	937 211 905,00	1 120 319 400,00	6 013 495 318,98	

**(указать в наименованиях объектов) - результат исполнения мероприятия перенесен в соответствии с распоряжением Правительства Российской Федерации от 29.12.2022 № 4346-р до 01.07.2023.*

*** 81 и более % - строительство взамен существующего, при указании износа меньше 80 % наименование объекта следует дополнить словами: «(приспособленное помещение) или (арендованное помещение)».*

**** Включение объектов в перечень медицинских организаций, реализация которых финансируется в рамках региональной программы модернизации, должно осуществляться с учетом численности населения, прикрепленного к медицинским организациям для медицинского обслуживания, с учетом прогнозной численности населения для вновь создаваемых объектов, а также с учетом обслуживаемого населения для тех видов медицинских организаций, у которых отсутствует прикрепленное население.*

*****Заполняется справочно: для осуществления строительства объекта и ввода его в эксплуатацию в бюджете субъекта Российской Федерации будут предусмотрены дополнительные объемы финансирования.*

****** - строительство в связи с нецелесообразностью проведения работ по капитальному ремонту*

Таблица №2

Капитальный ремонт медицинских организаций,
подведомственных органам исполнительной власти Нижегородской области и (или) муниципальных
медицинских организаций, расположенных на территории Нижегородской области, оказывающих первичную медико-санитарную помощь взрослым и детям,
их обособленных структурных подразделений, центральных районных и районных больниц

№ п/п	Наименование юридического лица (полностью)	Наименование объекта (РБ (в т.ч. центральные, межрайонные), УБ, поликлиники, детские поликлиники, поликлинические подразделения, амбулатории (в т.ч. врачебные, центры	Адрес объекта	Износ (%) ***	Планируемое мероприятие (капитальный ремонт, выборочный ремонт, выборочный капремонт)	Количество населения, обслуживаемое медицинской организацией (структурным подразделением)	Площадь планируемого объекта (кв.м.)	Мощность планируемого объекта (согласно ст. 10)	Единицы измерения мощности планируемого объекта (посещени	Наименование ремонтных работ (в случае, если выборочный капремонт)	Планируемая стоимость работ (консолидированный бюджет) (сумма столбцов 18 и 24)	Консолидированный бюджет, в том числе по годам:					Планируемая стоимость работ (федеральный бюджет)	Федеральный бюджет, в том числе по годам:					Планируемая стоимость работ (средства регионального бюджета)	Региональный бюджет, в том числе по годам:					Не софинансируемые за счет средств федерального бюджета расходы субъекта Российско	Не софинансируемые за счет средств федерального бюджета расходы субъекта Российской Федерации в части мероприятий по капитальному ремонту, в том числе по годам****:					Общий объём финансирования объекта (сумма столбцов 18, 24 и 30)	Запланированный год завершения мероприятия по объекту
											2021	2022	2023	2024	2025		2021	2022	2023	2024	2025		2021	2022	2023	2024	2025		2021	2022	2023	2024	2025		

		(отделения) общей врачебной практики (семейной медицины), ФАП, ФП, фельдшерские здравпункты, городские больницы, детские городские больницы, областные (республиканские) больницы, центры консультативно-диагностические, (поликлиники консультативно-диагностическ			нт)	**			й в смену, койко-мест для стационаров)																				й Федерации****							

		ие), центры консультативно-диагностические детские, (поликлиники консультативно-диагностические детские), дневной стационар, прочие (переход между стационаром)																																				
1	2	3	4	5	6	7	8	9	10	11	12	13	14	15	16	17	18	19	20	21	22	23	24	25	26	24	28	29	30	31	32	33	34	35	36	37

1	Государственное бюджетное учреждение здравоохранения «Вачская центральная районная больница»	УБ	Нижегородская область, Вачский муниципальный округ, с. Филинское, ул.Больничная, 49/1	65	капитальный ремонт	1671	1741,4	50	посещений в смену	-	32 297 406,11	8 115 000,00	0	8 000 000,00	1 682 406,11	14 500 000,00	30 613 205,11	7 691 830,07	0,00	7 582 826,93	1 594 674,29	13 743 873,81	1 684 201,00	423 169,93	0,00	417 173,07	87 731,82	756 126,19	-	-	-	-	-	-	32 297 406,11	2025
2	Государственное бюджетное учреждение здравоохранения Нижегородской области «Вачская центральная районная больница»	ВА	Нижегородская область, Вачский муниципальный округ. с. Яковцево, ул.Школьная, 7-А	60	выборочный ремонт	326	201,2	50	посещений в смену	кровли, инженерных сетей, внутренних помещений	4 913 000,00	0	0	0	0	4 913 000,00	4 656 803,59	0,00	0,00	0,00	0,00	4 656 803,59	256 196,41	0,00	0,00	0,00	0,00	256 196,41	-	-	-	-	-	-	4 913 000,00	2025

3	Государственное бюджетное учреждение здравоохранения «Вачская центральная районная больница»	УБ	Нижегородская область, Вачский муниципальный округ, с. Арефино, ул.Больничная, 21	70	выборочный ремонт	1703	933	50	посещений в смену	кровли, инженерных сетей, внутренних помещений	26 141 109,03	10 644 000,00	5 500 000,00	9 997 109,03	0	0	24 777 938,19	10 088 951,23	5 213 193,51	9 475 793,45	0,00	0,00	1 363 170,84	555 048,77	286 806,49	521 315,58	0,00	0,00	-	-	-	-	-	-	26 141 109,03	2023
4	Государственное бюджетное учреждение здравоохранения Нижегородской области «Вачская центральная районная больница»	ФАП	Нижегородская область, Вачский муниципальный округ, с. Алтунино, ул.Советская, 19	60	капитальный ремонт	792	74,9	10	посещений в смену	-	2 100 000,00	0	0	0	0	2 100 000,00	1 990 492,07	0,00	0,00	0,00	0,00	1 990 492,07	109 507,93	0,00	0,00	0,00	0,00	109 507,93	-	-	-	-	-	-	2 100 000,00	2025

5	Государственное бюджетное учреждение здравоохранения Нижегородской области «Вачская центральная районная больница»	ФАП	Нижегородская область, Вачский муниципальный округ, с. Белавино, ул.Широкая, 70	60	капитальный ремонт	306	30,2	6	посещений в смену	-	903 000,00	0	0	0	0	903 000,00	855 911,59	0,00	0,00	0,00	0,00	855 911,59	47 088,41	0,00	0,00	0,00	0,00	47 088,41	-	-	-	-	-	-	903 000,00	2025

6	Государственное бюджетное учреждение здравоохранения Нижегородской области «Вачская центральная районная больница»	ФАП	Нижегородская область, Вачский муниципальный округ, с. Березовка, ул.Центральная, 207	60	капитальный ремонт	118	45,1	2	посещений в смену	-	1 308 000,00	0	0	0	0	1 308 000,00	1 239 792,20	0,00	0,00	0,00	0,00	1 239 792,20	68 207,80	0,00	0,00	0,00	0,00	68 207,80	-	-	-	-	-	-	1 308 000,00	2025
7	Государственное бюджетное учреждение здравоохранения «Вачская центральная районная больница»	ФАП	Нижегородская область, Вачский муниципальный округ, с. Давыдово, ул.Большая Слобода, 215	65	капитальный ремонт	143	36,6	2	посещений в смену	-	1 594 300,00	0	0	1 594 300,00	0	0	1 511 162,62	0,00	0,00	1 511 162,62	0,00	0,00	83 137,38	0,00	0,00	83 137,38	0,00	0,00	-	-	-	-	-	-	1 594 300,00	2023

8	Государственное бюджетное учреждение здравоохранения Нижегородской области «Вачская центральная районная больница»	ФАП	Нижегородская область, Вачский муниципальный округ, с. Жайск, 78	65	капитальный ремонт	132	42	2	посещений в смену	-	1 218 000,00	0	0	0	0	1 218 000,00	1 154 485,40	0,00	0,00	0,00	0,00	1 154 485,40	63 514,60	0,00	0,00	0,00	0,00	63 514,60	-	-	-	-	-	-	1 218 000,00	2025

9	Государственное бюджетное учреждение здравоохранения Нижегородской области «Вачская центральная районная больница»	ФАП	Нижегородская область, Вачский муниципальный округ, д. Звягино, ул.Молодежная, 17-1	60	капитальный ремонт	543	49,3	4	посещений в смену	-	1 298 000,00	0	0	0	0	1 298 000,00	1 230 313,67	0,00	0,00	0,00	0,00	1 230 313,67	67 686,33	0,00	0,00	0,00	0,00	67 686,33	-	-	-	-	-	-	1 298 000,00	2025

10	Государственное бюджетное учреждение здравоохранения Нижегородской области «Вачская центральная районная больница»	ВА	Нижегородская область, Вачский муниципальный округ, с. Казаково, ул.Луговая, 2а	60	капитальный ремонт	1003	150,4	50	по сещений в смену	-	4 497 000,00	0	0	0	0	4 497 000,00	4 262 496,59	0,00	0,00	0,00	0,00	4 262 496,59	234 503,41	0,00	0,00	0,00	0,00	234 503,41	-	-	-	-	-	-	4 497 000,00	2025

11	Государственное бюджетное учреждение здравоохранения Нижегородской области «Вачская центральная районная больница»	ФАП	Нижегородская область, Вачский муниципальный округ, с. Клин, ул.Советская, 30-1	60	капитальный ремонт	343	61,9	6	посещений в смену	-	1 850 800,00	0	0	0	0	1 850 800,00	1 754 287,01	0,00	0,00	0,00	0,00	1 754 287,01	96 512,99	0,00	0,00	0,00	0,00	96 512,99	-	-	-	-	-	-	1 850 800,00	2025
12	Государственное бюджетное учреждение здравоохранения «Вачская центральная районная больница»	ФАП	Нижегородская область, Вачский муниципальный округ, д. Медоварцево, 145	75	капитальный ремонт	166	39,3	2	посещений в смену	-	949 037,15	0	0	949 037,15	0	0	899 548,06	0,00	0,00	899 548,06	0,00	0,00	49 489,09	0,00	0,00	49 489,09	0,00	0,00	-	-	-	-	-	-	949 037,15	2023

13	Государственное бюджетное учреждение здравоохранения «Вачская центральная районная больница»	УБ	Нижегородская область, Вачский муниципальный округ, с. Новоселки, ул.Ленина, 113	65	выборочный ремонт	1017	1158,5	50	посещений в смену	кровли, инженерных сетей, внутренних помещений	27 933 067,39	0	0	6 999 967,39	10 933 100,00	10 000 000,00	26 476 451,96	0,00	0,00	6 634 942,65	10 362 975,64	9 478 533,66	1 456 615,43	0,00	0,00	365 024,74	570 124,36	521 466,34	-	-	-	-	-	-	27 933 067,39	2025
14	Государственное бюджетное учреждение здравоохранения «Вачская центральная районная больница»	поликлиника	Нижегородская область, Вачский муниципальный округ, рп. Вача, ул.Больничная, 16, пом. 2	79	выборочный ремонт	16625	2698	350	посещений в смену	входных групп, внутренних помещений, инженерных сетей	47 310 700,00	12 474 000,00	5 000 000,00	6 400 000,00	8 436 700,00	15 000 000,00	44 843 606,26	11 823 522,89	4 739 266,83	6 066 261,54	7 996 754,50	14 217 800,50	2 467 093,74	650 477,11	260 733,17	333 738,46	439 945,50	782 199,50	-	-	-	-	-	-	47 310 700,00	2025

15	Государственное бюджетное учреждение здравоохранения Нижегородской области «Вачская центральная районная больница»	стационар	Нижегородская область, Вачский муниципальный округ, рп. Вача, ул.Больничная, 16	45	выборочный ремонт	16625	1907,2	100	кой-комест для стационаров	входных групп, внутренних помещений, инженерных сетей	20 709 200,00	0	0	0	0	20 709 200,00	19 629 284,93	0,00	0,00	0,00	0,00	19 629 284,93	1 079 915,07	0,00	0,00	0,00	0,00	1 079 915,07	-	-	-	-	-	-	20 709 200,00	2025
16	Государственное бюджетное учреждение здравоохранения «Вачская центральная районная больница»	ФАП	Нижегородская область, Вачский муниципальный округ, д. Сергеево, 130	60	капитальный ремонт	165	68,3	1	посещений в смену	-	1 699 794,39	0	0	1 699 794,39	0	0	1 611 155,83	0,00	0,00	1 611 155,83	0,00	0,00	88 638,56	0,00	0,00	88 638,56	0,00	0,00	-	-	-	-	-	-	1 699 794,39	2023

17	Государственное бюджетное учреждение здравоохранения «Вачская центральная районная больница»	УБ	Нижегородская область, Вачский муниципальный округ, с. Чулково, ул. Центральная, д. 2	75	капитальный ремонт	900	258,8	50	посещений в смену	-	8 000 000,00	0	0	0	0	8 000 000,00	7 582 826,93	0,00	0,00	0,00	0,00	7 582 826,93	417 173,07	0,00	0,00	0,00	0,00	417 173,07	-	-	-	-	-	-	8 000 000,00	2025
18	Государственное бюджетное учреждение здравоохранения Нижегородской области «Ардатовская центральная районная больница»	ЦРБ	Нижегородская область, Ардатовский муниципальный округ, рп. Ардатов, ул.Спортивная, 1	50	выборочный ремонт	14320	8495,8	600	посещений в смену	кровли, инженерные сети, помещения, крыльец	53 929 000,00	0	9 810 000,00	8 600 000,00	13 000 000,00	22 519 000,00	51 116 784,19	0,00	9 298 441,52	8 151 538,95	12 322 093,76	21 344 709,96	2 812 215,81	0,00	511 558,48	448 461,05	677 906,24	1 174 290,04	-	-	-	-	-	-	53 929 000,00	2025

19	Государственное бюджетное учреждение здравоохранения Нижегородской области «Ардатовская центральная районная больница»	ФАП	Нижегородская область, Ардатовский муниципальный округ, с. Атемасово, ул.Свердлова, 4	50	капитальный ремонт	247	126	7	посещений в смену	-	1 890 000,00	0	0	0	0	1 890 000,00	1 791 442,86	0,00	0,00	0,00	0,00	1 791 442,86	98 557,14	0,00	0,00	0,00	0,00	98 557,14	-	-	-	-	-	-	1 890 000,00	2025

20	Государственное бюджетное учреждение здравоохранения Нижегородской области «Ардатовская центральная районная больница»	ФАП	Нижегородская область, Ардатовский муниципальный округ, п. Венец, ул.Ленина, 24/01	50	капитальный ремонт	185	39,2	7	посещений в смену	-	588 000,00	0	0	0	588 000,00	0	557 337,78	0,00	0,00	0,00	557 337,78	0,00	30 662,22	0,00	0,00	0,00	30 662,22	0,00	-	-	-	-	-	-	588 000,00	2024

21	Государственное бюджетное учреждение здравоохранения Нижегородской области «Ардатовская центральная районная больница»	ФАП	Нижегородская область, Ардатовский муниципальный округ, с. Журелейка, ул.Садовая, 21-а	60	капитальный ремонт	334	145	7	посещений в смену	-	1 876 673,33	1 876 673,33	0	0	0	0	1 778 811,13	1 778 811,13	0,00	0,00	0,00	0,00	97 862,20	97 862,20	0,00	0,00	0,00	0,00	-	-	-	-	-	-	1 876 673,33	2021

22	Государственное бюджетное учреждение здравоохранения Нижегородской области «Ардатовская центральная районная больница»	ФАП	Нижегородская область, Ардатовский муниципальный округ, п. Идеал, ул.Лесная, 19-2	50	капитальный ремонт	169	96,2	7	посещений в смену	-	1 443 000,00	0	0	0	0	1 443 000,00	1 367 752,41	0,00	0,00	0,00	0,00	1 367 752,41	75 247,59	0,00	0,00	0,00	0,00	75 247,59	-	-	-	-	-	-	1 443 000,00	2025

23	Государственное бюджетное учреждение здравоохранения Нижегородской области «Ардатовская центральная районная больница»	ФАП	Нижегородская область, Ардатовский муниципальный округ, с. Кологреево, ул.Центральная, 23	50	капитальный ремонт	99	44,5	7	посещений в смену	-	668 000,00	0	0	0	0	668 000,00	633 166,05	0,00	0,00	0,00	0,00	633 166,05	34 833,95	0,00	0,00	0,00	0,00	34 833,95	-	-	-	-	-	-	668 000,00	2025

24	Государственное бюджетное учреждение здравоохранения Нижегородской области «Ардатовская центральная районная больница»	ФАП	Нижегородская область, Ардатовский муниципальный округ, с. Кругло во, ул.Советская, 52	50	капитальный ремонт	585	113,4	7	посещений в смену	-	1 680 000,00	0	0	0	0	1 680 000,00	1 592 393,66	0,00	0,00	0,00	0,00	1 592 393,66	87 606,34	0,00	0,00	0,00	0,00	87 606,34	-	-	-	-	-	-	1 680 000,00	2025

25	Государственное бюджетное учреждение здравоохранения Нижегородской области «Ардатовская центральная районная больница»	РБ	Нижегородская область, Ардатовский муниципальный округ, рп. Мухтолово, ул.Школьная, 72	50	выборочный ремонь	4320	1515,2	200	посещений в смену	помещения поликлиники, инженерных сетей	8 000 000,00	0	0	0	0	8 000 000,00	7 582 826,93	0,00	0,00	0,00	0,00	7 582 826,93	417 173,07	0,00	0,00	0,00	0,00	417 173,07	-	-	-	-	-	-	8 000 000,00	2025

26	Государственное бюджетное учреждение здравоохранения Нижегородской области «Ардатовская центральная районная больница»	ФАП	Нижегородская область, Ардатовский муниципальный округ, с. Надежино, ул.Новая, 20, помещение №1	50	капитальный ремонт	283	90,6	7	посещений в смену	-	1 350 000,00	0	0	0	0	1 350 000,00	1 279 602,04	0,00	0,00	0,00	0,00	1 279 602,04	70 397,96	0,00	0,00	0,00	0,00	70 397,96	-	-	-	-	-	-	1 350 000,00	2025

27	Государственное бюджетное учреждение здравоохранения Нижегородской области «Ардатовская центральная районная больница»	ФАП	Нижегородская область, Ардатовский муниципальный округ, с. Хрипуново, ул.Новая, 2	50	капитальный ремонт	390	69	7	посещений в смену	-	1 810 045,00	0	0	1 810 045,00	0	0	1 715 657,25	0,00	0,00	1 715 657,25	0,00	0,00	94 387,75	0,00	0,00	94 387,75	0,00	0,00	-	-	-	-	-	-	1 810 045,00	2023

28	Государственное бюджетное учреждение здравоохранения Нижегородской области «Ардатовская центральная районная больница»	ФАП	Нижегородская область, Ардатовский муниципальный округ, с. Чувар лей Майдан, ул.Советская, 39	50	капитальный ремонт	240	11 1,5	7	посещений в смену	-	1 673 000,00	0	0	0	0	1 673 000,00	1 585 758,68	0,00	0,00	0,00	0,00	1 585 758,68	87 241,32	0,00	0,00	0,00	0,00	87 241,32	-	-	-	-	-	-	1 673 000,00	2025

29	Государственное бюджетное учреждение здравоохранения Нижегородской области «Ардатовская центральная районная больница»	стационар	Нижегородская область, Ардатовский муниципальный округ, рп. Ардатов, ул.Спортивная, 1	75	капитальный ремонт	14320	1520,33	9	посещений в смену		10 000 000,00	0	0	0	0	10 000 000,00	9 478 533,66	0,00	0,00	0,00	0,00	9 478 533,66	521 466,34	0,00	0,00	0,00	0,00	521 466,34	-	-	-	-	-	-	10 000 000,00	2025

30	Государственное бюджетное учреждение здравоохранения Нижегородской области «Арзамасская городская больница №1»	поликлиника	Нижегородская область, городской округ г. Арзамас, ул.50 лет ВЛКСМ, 21	70	капитальный ремонт	17513	5272,5	300	посещений в смену	-	100 009 060,75	22 212 000,00	18 500 000,00	17 247 060,75	20 775 000,00	21 275 000,00	94 793 924,90	21 053 718,97	17 535 287,28	16 347 684,59	19 691 653,69	20 165 580,37	5 215 135,85	1 158 281,03	964 712,72	899 376,16	1 083 346,31	1 109 419,63	-	-	-	-	-	-	100 009 060,75	2025
31	Государственное бюджетное учреждение здравоохранения Нижегородской области «Арзамасская районная больница»	ФАП	Нижегородская область, Арзамасский муниципальный район, с. Слизнево, ул.Советская, 2Д	65	выборочный ремонт	480	75,6	10	посещений в смену	кровли, внутренних помещений, инженерных сетей	4 046 905,00	2 280 000,00	1 766 905,00	0	0	0	3 835 872,53	2 161 105,68	1 674 766,85	0,00	0,00	0,00	211 032,47	118 894,32	92 138,15	0,00	0,00	0,00	-	-	-	-	-	-	4 046 905,00	2021

32	Государственное бюджетное учреждение здравоохранения Нижегородской области «Арзамасская районная больница»	ФАП	Нижегородская область, Арзамасский муниципальный район, с. Ковакса, улицы, -	60	капитальный ремонт	500	60	10	посещений в смену	-	1 600 000,00	0	0	1 600 000,00	0	0	1 516 565,39	0,00	0,00	1 516 565,39	0,00	0,00	83 434,61	0,00	0,00	83 434,61	0,00	0,00	-	-	-	-	-	-	1 600 000,00	2023
33	Государственное бюджетное учреждение здравоохранения Нижегородской области «Арзамасская районная больница»	ФАП	Нижегородская область, Арзамасский муниципальный район, с. Кожино, ул.Центральная, 102	65	капитальный ремонт	375	51,4	10	посещений в смену	-	2 826 995,00	1 530 000,00	1 296 995,00	0	0	0	2 679 576,73	1 450 215,65	1 229 361,08	0,00	0,00	0,00	147 418,27	79 784,35	67 633,92	0,00	0,00	0,00	-	-	-	-	-	-	2 826 995,00	2021

34	Государственное бюджетное учреждение здравоохранения Нижегородской области «Арзамасская районная больница»	ФАП	Нижегородская область, Арзамасский муниципальный район, с. Мотовилово, ул.Мира, 31	60	выборочный ремонт	660	38,3	10	посещений в смену	кровли, инженерных сетей	830 925,45	436 000,00	394 925,45	0	0	0	787 595,48	413 264,07	374 331,42	0,00	0,00	0,00	43 329,97	22 735,93	20 594,03	0,00	0,00	0,00	-	-	-	-	-	-	830 925,45	2021
35	Государственное бюджетное учреждение здравоохранения Нижегородской области «Арзамасская районная больница»	ФАП	Нижегородская область, Арзамасский муниципальный район, с. Второсское, ул.Кооперативная, 39 Б	65	капитальный ремонт	90	65,2	10	посещений в смену	-	1 850 000,00	1 850 000,00	0	0	0	0	1 753 528,73	1 753 528,73	0,00	0,00	0,00	0,00	96 471,27	96 471,27	0,00	0,00	0,00	0,00	-	-	-	-	-	-	1 850 000,00	2021

36	Государственное бюджетное учреждение здравоохранения Нижегородской области «Арзамасская районная больница»	ВА	Нижегородская область, Арзамасский муниципальный район, с. Водоватово, ул.Школьная, 39	65	выборочный ремонт	1549	211	50	по сещений в смену	помещения, инженерных сетей	2 149 582,29	0	0	2 149 582,29	0	0	2 037 488,81	0,00	0,00	2 037 488,81	0,00	0,00	112 093,48	0,00	0,00	112 093,48	0,00	0,00	-	-	-	-	-	-	2 149 582,29	2023
37	Государственное бюджетное учреждение здравоохранения Нижегородской области «Арзамасская районная больница»	ФАП	Нижегородская область, Арзамасский муниципальный район, с. Беговатово, ул.Мира, 40	60	капитальный ремонт	215	37,5	10	по сещений в смену	-	1 121 300,00	1 121 300,00	0	0	0	0	1 062 827,98	1 062 827,98	0,00	0,00	0,00	0,00	58 472,02	58 472,02	0,00	0,00	0,00	0,00	-	-	-	-	-	-	1 121 300,00	2021

38	Государственное бюджетное учреждение здравоохранения Нижегородской области «Арзамасская районная больница»	ВА	Нижегородская область, Арзамасский муниципальный район, с. Шатовка, ул.Школьная, 20а	60	капитальный ремонт	2138	191	50	посещений в смену	-	5 691 706,60	0	0	5 691 706,60	0	0	5 394 903,26	0,00	0,00	5 394 903,26	0,00	0,00	296 803,34	0,00	0,00	296 803,34	0,00	0,00	-	-	-	-	-	-	5 691 706,60	2023
39	Государственное бюджетное учреждение здравоохранения Нижегородской области «Арзамасская районная больница»	ФАП	Нижегородская область, Арзамасский муниципальный район, с. Васильев Враг, ул.Советская, 1 Б	60	капитальный ремонт	484	108	10	посещений в смену	-	2 900 000,00	0	2 900 000,00	0	0	0	2 748 774,76	0,00	2 748 774,76	0,00	0,00	0,00	151 225,24	0,00	151 225,24	0,00	0,00	0,00	-	-	-	-	-	-	2 900 000,00	2022

40	Государственное бюджетное учреждение здравоохранения Нижегородской области «Арзамасская районная больница»	ФАП	Нижегородская область, Арзамасский муниципальный район, с. Семеново, ул.Молодежная, д.2 Б	60	капитальный ремонт	639	130	10	посещений в смену	-	3 195 401,30	0	0	3 195 401,30	0	0	3 028 771,88	0,00	0,00	3 028 771,88	0,00	0,00	166 629,42	0,00	0,00	166 629,42	0,00	0,00	-	-	-	-	-	-	3 195 401,30	2023
41	Государственное бюджетное учреждение здравоохранения Нижегородской области «Арзамасская районная больница»	ФАП	Нижегородская область, Арзамасский муниципальный район, с. Каменка, пл.Заводская, 19	60	капитальный ремонт	847	117	10	посещений в смену	-	3 000 000,00	0	3 000 000,00	0	0	0	2 843 560,10	0,00	2 843 560,10	0,00	0,00	0,00	156 439,90	0,00	0,00	156 439,90	0,00	0,00	-	-	-	-	-	-	3 000 000,00	2022

42	Государственное бюджетное учреждение здравоохранения Нижегородской области «Арзамасская районная больница»	ФАП	Нижегородская область, Арзамасский муниципальный район, с. Селема, ул.Центральная, 92	60	капитальный ремонт	354	72	10	посещений в смену	-	1 900 000,00	0	1 900 000,00	0	0	0	1 800 921,40	0,00	1 800 921,40	0,00	0,00	0,00	99 078,60	0,00	99 078,60	0,00	0,00	0,00	-	-	-	-	-	-	1 900 000,00	2022
43	Государственное бюджетное учреждение здравоохранения Нижегородской области «Арзамасская районная больница»	ФАП	Нижегородская область, Арзамасский муниципальный район, с. Протопоповка, ул.Новая, 1	70	капитальный ремонт	391	85,3	10	посещений в смену	-	2 250 000,00	0	2 250 000,00	0	0	0	2 132 670,07	0,00	2 132 670,07	0,00	0,00	0,00	117 329,93	0,00	117 329,93	0,00	0,00	0,00	-	-	-	-	-	-	2 250 000,00	2022

44	Государственное бюджетное учреждение здравоохранения Нижегородской области «Арзамасская районная больница»	УБ	Нижегородская область, Арзамасский муниципальный район, с. Чернуха, ул.Заводская, 11а	41	выборочный ремонт	5722	1859,2	150	посещений в смену	кровли, инженерных сетей, внутренних помещений	13 480 925,19	5 600 000,00	2 880 925,19	5 000 000,00	0	0	12 777 940,32	5 307 978,85	2 730 694,64	4 739 266,83	0,00	0,00	702 984,87	292 021,15	150 230,55	260 733,17	0,00	0,00	-	-	-	-	-	-	13 480 925,19	2023
45	Государственное бюджетное учреждение здравоохранения Нижегородской области «Арзамасская районная больница»	ВА	Нижегородская область, Арзамасский муниципальный район, с. Большое Тумаково, пл.Победы	60	выборочный ремонт	1267	258	50	посещений в смену	кровли, инженерных сетей, внутренних помещений	5 175 681,38	0	0	5 175 681,38	0	0	4 905 787,02	0,00	0,00	4 905 787,02	0,00	0,00	269 894,36	0,00	0,00	269 894,36	0,00	0,00	-	-	-	-	-	-	5 175 681,38	2023

46	Государственное бюджетное учреждение здравоохранения Нижегородской области «Арзамасская районная больница»	ВА	Нижегородская область, Арзамасский муниципальный район, п. Ломовка, ул.Зеленая, 1	72	капитальный ремонт	1361	248,7	50	посещений в смену	-	6 500 000,00	6 500 000,00	0	0	0	0	6 161 046,88	6 161 046,88	0,00	0,00	0,00	0,00	338 953,12	338 953,12	0,00	0,00	0,00	0,00	-	-	-	-	-	-	6 500 000,00	2021
47	Государственное бюджетное учреждение здравоохранения Нижегородской области «Арзамасская районная больница»	ФАП	Нижегородская область, Арзамасский муниципальный район, с. Котиха, ул.Кирова, -	62	капитальный ремонт	168	29	10	посещений в смену	-	1 300 000,00	0	0	1 300 000,00	0	0	1 232 209,38	0,00	0,00	1 232 209,38	0,00	0,00	67 790,62	0,00	0,00	67 790,62	0,00	0,00	-	-	-	-	-	-	1 300 000,00	2023

48	Государственное бюджетное учреждение здравоохранения Нижегородской области «Арзамасская районная больница»	ВА	Нижегородская область, Арзамасский муниципальный район, п. Балахониха, ул.Молодежная, 4Б	52	капитальный ремонт	855	152	50	посещений в смену	-	2 280 000,00	0	0	0	0	2 280 000,00	2 161 105,68	0,00	0,00	0,00	0,00	2 161 105,68	118 894,32	0,00	0,00	0,00	0,00	118 894,32	-	-	-	-	-	-	2 280 000,00	2025
49	Государственное бюджетное учреждение здравоохранения Нижегородской области «Арзамасская районная больница»	поликлиника	Нижегородская область, Арзамасский муниципальный район, рп. Выездное, ул.Пушкина, 102	55	капитальный ремонт	13483	1153,6	225	посещений в смену	-	16 990 343,00	5 000 000,00	0	0	2 290 343,00	9 700 000,00	16 104 353,81	4 739 266,83	0,00	0,00	2 170 909,32	9 194 177,65	885 989,19	260 733,17	0,00	0,00	119 433,68	505 822,35	-	-	-	-	-	-	16 990 343,00	2025

50	Государственное бюджетное учреждение здравоохранения Нижегородской области «Арзамасская районная больница»	УБ	Нижегородская область, Арзамасский муниципальный район, с. Абрамово, ул.Лисенкова, 64	47	капитальный ремонт	6971	382	150	посещений в смену	-	5 730 000,00	0	0	0	0	0	5 730 000,00	5 431 199,79	0,00	0,00	0,00	0,00	5 431 199,79	298 800,21	0,00	0,00	0,00	0,00	298 800,21	-	-	-	-	-	-	5 730 000,00	2025
51	Государственное бюджетное учреждение здравоохранения Нижегородской области «Арзамасская районная больница»	ВА	Нижегородская область, Арзамасский муниципальный район, д. Березовка, ул. Школьная, д. 7	65	выборочный ремонт	2498	169,5	50	посещений в смену	кровли, отмостки, заменаокон и дверей	3 400 000,00	0	3 400 000,00	0	0	0	3 222 701,45	0,00	3 222 701,45	0,00	0,00	0,00	177 298,55	0,00	177 298,55	0,00	0,00	0,00	-	-	-	-	-	-	3 400 000,00	2022

52	Государственное бюджетное учреждение здравоохранения Нижегородской области «Арзамасская районная больница»	ФАП	Нижегородская область, Арзамасский муниципальный район, с. Казаково, ул. Октябрьская, д. 26	65	капитальный ремонт	331	56,5	10	посещений в смену	-	200 000,00	0	0	200 000,00	0	0	189 570,67	0,00	0,00	189 570,67	0,00	0,00	10 429,33	0,00	0,00	10 429,33	0,00	0,00	-	-	-	-	-	-	200 000,00	2023
53	Государственное бюджетное учреждение здравоохранения Нижегородской области «Арзамасская районная больница»	поликлиника	Нижегородская область, Арзамасский муниципальный район, с. Чернуха, ул.Заводская, 11	41	капитальный ремонт	5722	1072,2	150	посещений в смену	-	13 757 800,00	6 615 000,00	0	7 142 800,00	0	0	13 040 377,04	6 270 050,02	0,00	6 770 327,03	0,00	0,00	717 422,96	344 949,98	0,00	372 472,97	0,00	0,00	-	-	-	-	-	-	13 757 800,00	2023

54	Государственное бюджетное учреждение здравоохранения Нижегородской области «Балахнинская центральная районная больница»	поликлиника	Нижегородская область, Балахнинский муниципальный округ, г. Балахна, ул.Энгельса, 7	56	капитальный ремонт	13851	1216,5	300	посещений в смену	-	30 470 126,39	1 908 000,00	8 250 000,00	20 312 126,39	0	0	28 881 211,87	1 808 504,22	7 819 790,27	19 252 917,38	0,00	0,00	1 588 914,52	99 495,78	430 209,73	1 059 209,01	0,00	0,00	-	-	-	-	-	-	30 470 126,39	2023

55	Государственное бюджетное учреждение здравоохранения Нижегородской области «Балахнинская центральная районная больница»	ЦРБ	Нижегородская область, Балахнинский муниципальный округ, г. Балахна, ул.Олимпийская, 1,	63	выборочный ремонт	19345	13020,3	600	посещений в смену	Кровли, замена окон и дверей, замена лифта, входных групп, внутренних помещений, инженерных сетей	57 323 323,00	15 895 000,00	13 586 800,00	11 000 000,00	1 841 303,00	15 000 220,00	54 334 104,68	15 066 129,26	12 878 294,12	10 426 387,03	1 745 285,25	14 218 009,02	2 989 218,32	828 870,74	708 505,88	573 612,97	96 017,75	782 210,98	-	-	-	-	-	-	57 323 323,00	2025

56	Государственное бюджетное учреждение здравоохранения Нижегородской области «Балахнинская центральная районная больница»	ФАП	Нижегородская область, Балахнинский муниципальный округ, д. Большие Могильцы, улицы, 72	41	капитальный ремонт	661	37,6	5	посещений в смену	-	300 000,00	0	0	0	0	300 000,00	284 356,01	0,00	0,00	0,00	0,00	284 356,01	15 643,99	0,00	0,00	0,00	0,00	15 643,99	-	-	-	-	-	-	300 000,00	2025

57	Государственное бюджетное учреждение здравоохранения Нижегородской области «Балахнинская центральная районная больница»	поликлиника	Нижегородская область, Балахнинский муниципальный округ, г. Балахна, ул.Свердлова, 25	42	капитальный ремонт	5111	1165	250	посещений в смену	-	5 475 000,00	0	0	0	0	5 475 000,00	5 189 497,18	0,00	0,00	0,00	0,00	5 189 497,18	285 502,82	0,00	0,00	0,00	0,00	285 502,82	-	-	-	-	-	-	5 475 000,00	2025

58	Государственное бюджетное учреждение здравоохранения Нижегородской области «Балахнинская центральная районная больница»	поликлиника	Нижегородская область, Балахнинский муниципальный округ, г. Балахна, ул.Энгельса, 48	48	капитальный ремонт	4651	979,4	150	посещений в смену	-	13 141 573,20	0	0	1 802 818,20	4 973 755,00	6 365 000,00	12 456 284,40	0,00	0,00	1 708 807,30	4 714 390,42	6 033 086,68	685 288,80	0,00	0,00	94 010,90	259 364,58	331 913,32	-	-	-	-	-	-	13 141 573,20	2025

59	Государственное бюджетное учреждение здравоохранения Нижегородской области «Балахнинская центральная районная больница»	поликлиника	Нижегородская область, Балахнинский муниципальный округ, г. Балахна, ул.Горького, 23 «а»	70	капитальный ремонт	5562	4202,1	200	посещений в смену	-	44 029 400,00	4 434 000,00	9 081 400,00	7 000 000,00	8 514 000,00	15 000 000,00	41 733 415,01	4 202 781,83	8 607 835,56	6 634 973,56	8 070 023,56	14 217 800,50	2 295 984,99	231 218,17	473 564,44	365 026,44	443 976,44	782 199,50	-	-	-	-	-	-	44 029 400,00	2025

60	Государственное бюджетное учреждение здравоохранения Нижегородской области «Балахнинская центральная районная больница»	ВА	Нижегородская область, Балахнинский муниципальный округ, д. Конево, ул.Свердлова, 54А	40	капитальный ремонт	1116	502,3	25	посещений в смену	-	2 000 000,00	0	0	0	0	2 000 000,00	1 895 706,73	0,00	0,00	0,00	0,00	1 895 706,73	104 293,27	0,00	0,00	0,00	0,00	104 293,27	-	-	-	-	-	-	2 000 000,00	2025

61	Государственное бюджетное учреждение здравоохранения Нижегородской области «Балахнинская центральная районная больница»	ВА	Нижегородская область, Балахнинский муниципальный округ, рп. Лукино, ул.Вокзальная, 38	61	капитальный ремонт	2413	181	50	посещений в смену	-	5 000 000,00	0	0	0	0	5 000 000,00	4 739 266,83	0,00	0,00	0,00	0,00	4 739 266,83	260 733,17	0,00	0,00	0,00	0,00	260 733,17	-	-	-	-	-	-	5 000 000,00	2025

62	Государственное бюджетное учреждение здравоохранения Нижегородской области «Балахнинская центральная районная больница»	ФАП	Нижегородская область, Балахнинский муниципальный округ, рп. Малое Козино, улицы, 34	40	капитальный ремонт	907	150,3	10	посещений в смену	-	601 000,00	0	0	0	0	601 000,00	569 659,87	0,00	0,00	0,00	0,00	569 659,87	31 340,13	0,00	0,00	0,00	0,00	31 340,13	-	-	-	-	-	-	601 000,00	2025

63	Государственное бюджетное учреждение здравоохранения Нижегородской области «Балахнинская центральная районная больница»	стационар	Нижегородская область, Балахнинский муниципальный округ, г. Балахна, ул. Энгельса, д. 94	79	капитальный ремонт	24649	5108,9	125	посещений в смену	-	15 137 000,00	0	0	0	7 889 000,00	7 248 000,00	14 347 656,41	0,00	0,00	0,00	7 477 615,21	6 870 041,20	789 343,59	0,00	0,00	0,00	411 384,79	377 958,80	-	-	-	-	-	-	15 137 000,00	2025

64	Государственное бюджетное учреждение здравоохранения Нижегородской области «Балахнинская центральная районная больница»	ФАП	Нижегородская область, Балахнинский муниципальный округ, д. Рылово, улицы, 98, П1	55	капитальный ремонт	460	44,2	5	посещений в смену	-	500 000,00	500 000,00	0	0	0	0	473 926,68	473 926,68	0,00	0,00	0,00	0,00	26 073,32	26 073,32	0,00	0,00	0,00	0,00	-	-	-	-	-	-	500 000,00	2021

65	Государственное бюджетное учреждение здравоохранения Нижегородской области «Балахнинская центральная районная больница»	ФАП	Нижегородская область, Балахнинский муниципальный округ, д. Шеляухово, улицы, 57а	68	капитальный ремонт	554	44,1	5	посещений в смену	-	1 279 000,00	0	0	0	0	1 279 000,00	1 212 304,46	0,00	0,00	0,00	0,00	1 212 304,46	66 695,54	0,00	0,00	0,00	0,00	66 695,54	-	-	-	-	-	-	1 279 000,00	2025

66	Государственное бюджетное учреждение здравоохранения Нижегородской области «Богородская центральная районная больница»	поликлиника	Нижегородская область, Богородский муниципальный округ, г. Богородск, ул.Данилова, 22	41	капитальный ремонт	36755	2987,2	950	посещений в смену	-	43 524 800,00	0	13 933 000,00	12 000 000,00	10 733 200,00	6 858 600,00	41 255 128,20	0,00	13 206 440,95	11 374 240,40	10 173 499,75	6 500 947,10	2 269 671,80	0,00	726 559,05	625 759,60	559 700,25	357 652,90	-	-	-	-	-	-	43 524 800,00	2025

67	Государственное бюджетное учреждение здравоохранения Нижегородской области «Богородская центральная районная больница»	ОВОП	Нижегородская область, Богородский муниципальный округ, с. Алешково, ул.Новая, 7а	50	капитальный ремонт	1230	436,7	32	посещений в смену	-	6 550 800,00	0	0	0	0	6 550 800,00	6 209 197,83	0,00	0,00	0,00	0,00	6 209 197,83	341 602,17	0,00	0,00	0,00	0,00	341 602,17	-	-	-	-	-	-	6 550 800,00	2025

68	Государственное бюджетное учреждение здравоохранения Нижегородской области «Богородская центральная районная больница»	ФАП	Нижегородская область, Богородский муниципальный округ, с. Арапово, ул.Хлеборобов, 3а	60	капитальный ремонт	608	150,2	16	посещений в смену	-	4 500 000,00	0	0	0	0	4 500 000,00	4 265 340,15	0,00	0,00	0,00	0,00	4 265 340,15	234 659,85	0,00	0,00	0,00	0,00	234 659,85	-	-	-	-	-	-	4 500 000,00	2025

69	Государственное бюджетное учреждение здравоохранения Нижегородской области «Богородская центральная районная больница»	ФАП	Нижегородская область, Богородский муниципальный округ, с. Афанасьево, ул.Филипповка, 12, пом.19	65	капитальный ремонт	389	24,5	16	посещений в смену	-	919 300,00	0	919 300,00	0	0	0	871 361,60	0,00	871 361,60	0,00	0,00	0,00	47 938,40	0,00	47 938,40	0,00	0,00	0,00	-	-	-	-	-	-	919 300,00	2022

70	Государственное бюджетное учреждение здравоохранения Нижегородской области «Богородская центральная районная больница»	поликлиника	Нижегородская область, Богородский муниципальный округ, г. Богородск, ул.Калинина, 14	45	капитальный ремонт	36755	1800,8	200	посещений в смену	-	19 574 400,00	0	0	0	0	19 574 400,00	18 553 660,93	0,00	0,00	0,00	0,00	18 553 660,93	1 020 739,07	0,00	0,00	0,00	0,00	1 020 739,07	-	-	-	-	-	-	19 574 400,00	2025

71	Государственное бюджетное учреждение здравоохранения Нижегородской области «Богородская центральная районная больница»	ФАП	Нижегородская область, Богородский муниципальный округ, с. Доскино, ул.Центральная, 36, пом.3	65	капитальный ремонт	1501	49,9	16	посещений в смену	-	1 447 000,00	1 447 000,00	0	0	0	0	1 371 543,82	1 371 543,82	0,00	0,00	0,00	0,00	75 456,18	75 456,18	0,00	0,00	0,00	0,00	-	-	-	-	-	-	1 447 000,00	2021

72	Государственное бюджетное учреждение здравоохранения Нижегородской области «Богородская центральная районная больница»	ФАП	Нижегородская область, Богородский муниципальный округ, с. Дуденево, ул.Советская, 85а, пом.3	60	капитальный ремонт	1471	89,3	16	посещений в смену	-	1 299 000,00	0	0	0	0	1 299 000,00	1 231 261,52	0,00	0,00	0,00	0,00	1 231 261,52	67 738,48	0,00	0,00	0,00	0,00	67 738,48	-	-	-	-	-	-	1 299 000,00	2025

73	Государственное бюджетное учреждение здравоохранения Нижегородской области «Богородская центральная районная больница»	поликлиника (Женская консультация)	Нижегородская область, Богородский муниципальный округ, г. Богородск, ул.Котельникова, 17	60	выборочный ремонт	36755	4297	150	посещений в смену	кровли, фасада, замена окон,отмостки, входных групп, внутренних помещений, инженерных сетей	57 814 128,75	0	8 407 000,00	11 893 028,75	23 227 000,00	14 287 100,00	54 799 316,56	0,00	7 968 603,25	11 272 847,34	22 015 790,14	13 542 075,83	3 014 812,19	0,00	438 396,75	620 181,41	1 211 209,86	745 024,17	-	-	-	-	-	-	57 814 128,75	2025

74	Государственное бюджетное учреждение здравоохранения Нижегородской области «Богородская центральная районная больница»	ФАП	Нижегородская область, Богородский муниципальный округ, д. Инютино, ул.Советская, 2, пом.9	65	капитальный ремонт	579	57,8	16	посещений в смену	-	1 718 220,68	0	0	1 718 220,68	0	0	1 628 621,26	0,00	0,00	1 628 621,26	0,00	0,00	89 599,42	0,00	0,00	89 599,42	0,00	0,00	-	-	-	-	-	-	1 718 220,68	2023

75	Государственное бюджетное учреждение здравоохранения Нижегородской области «Богородская центральная районная больница»	ВА	Нижегородская область, Богородский муниципальный округ, с. Каменки, ул.Зеленая, 22	50	капитальный ремонт	3082	1821,3	75	посещений в смену	-	27 317 000,00	0	0	0	0	27 317 000,00	25 892 510,41	0,00	0,00	0,00	0,00	25 892 510,41	1 424 489,59	0,00	0,00	0,00	0,00	1 424 489,59	-	-	-	-	-	-	27 317 000,00	2025

76	Государственное бюджетное учреждение здравоохранения Нижегородской области «Богородская центральная районная больница»	ФАП	Нижегородская область, Богородский муниципальный округ, д. Ключищи, ул.Центральная, 1А, пом.1	60	капитальный ремонт	388	42,7	16	посещений в смену	-	1 150 000,00	0	1 150 000,00	0	0	0	1 090 031,37	0,00	1 090 031,37	0,00	0,00	0,00	59 968,63	0,00	59 968,63	0,00	0,00	0,00	-	-	-	-	-	-	1 150 000,00	2022

77	Государственное бюджетное учреждение здравоохранения Нижегородской области «Богородская центральная районная больница»	ВА	Нижегородская область, Богородский муниципальный округ, п. Буревестник, ул.Полевая, 9, пом.76	50	капитальный ремонт	3942	168,4	60	посещений в смену	-	2 526 000,00	0	0	0	0	2 526 000,00	2 394 277,60	0,00	0,00	0,00	0,00	2 394 277,60	131 722,40	0,00	0,00	0,00	0,00	131 722,40	-	-	-	-	-	-	2 526 000,00	2023

78	Государственное бюджетное учреждение здравоохранения Нижегородской области «Богородская центральная районная больница»	ФАП	Нижегородская область, Богородский муниципальный округ, с. Лукино, ул.Новая, 9, пом.2	65	капитальный ремонт	309	45,3	16	посещений в смену	-	1 200 000,00	0	0	1 200 000,00	0	0	1 137 424,04	0,00	0,00	1 137 424,04	0,00	0,00	62 575,96	0,00	0,00	62 575,96	0,00	0,00	-	-	-	-	-	-	1 200 000,00	2024

79	Государственное бюджетное учреждение здравоохранения Нижегородской области «Богородская центральная районная больница»	ФАП	Нижегородская область, Богородский муниципальный округ, с. Оранки, ул.Школьная, 42	65	капитальный ремонт	582	113,6	16	посещений в смену	-	2 661 180,00	0	0	0	2 661 180,00	0	2 522 408,42	0,00	0,00	0,00	2 522 408,42	0,00	138 771,58	0,00	0,00	0,00	138 771,58	0,00	-	-	-	-	-	-	2 661 180,00	2025

80	Государственное бюджетное учреждение здравоохранения Нижегородской области «Богородская центральная районная больница»	поликлиника	Нижегородская область, Богородский муниципальный округ, г. Богородск, мкр.2-й, 9, пом.81	41	капитальный ремонт	36755	1488,3	150	посещений в смену	-	21 186 900,00	0	0	0	0	21 186 900,00	20 082 074,49	0,00	0,00	0,00	0,00	20 082 074,49	1 104 825,51	0,00	0,00	0,00	0,00	1 104 825,51	-	-	-	-	-	-	21 186 900,00	2025

81	Государственное бюджетное учреждение здравоохранения Нижегородской области «Богородская центральная районная больница»	ФАП	Нижегородская область, Богородский муниципальный округ, п. Центральный, пер.Торговый, 9	60	капитальный ремонт	1379	95,4	16	посещений в смену	-	2 700 000,00	0	0	0	0	2 700 000,00	2 559 204,09	0,00	0,00	0,00	0,00	2 559 204,09	140 795,91	0,00	0,00	0,00	0,00	140 795,91	-	-	-	-	-	-	2 700 000,00	2023

82	Государственное бюджетное учреждение здравоохранения Нижегородской области «Богородская центральная районная больница»	ФАП	Нижегородская область, Богородский муниципальный округ, д. Солонское, ул.Школьная, 6б	65	капитальный ремонт	545	208,6	16	посещений в смену	-	6 039 282,62	0	0	6 039 282,62	0	0	5 724 354,36	0,00	0,00	5 724 354,36	0,00	0,00	314 928,26	0,00	0,00	314 928,26	0,00	0,00	-	-	-	-	-	-	6 039 282,62	2025

83	Государственное бюджетное учреждение здравоохранения Нижегородской области «Богородская центральная районная больница»	ФАП	Нижегородская область, Богородский муниципальный округ, д. Сысоевка, ул.Совхозная, 1, пом.2	60	капитальный ремонт	291	52,5	16	посещений в смену	-	1 500 000,00	0	0	0	0	1 500 000,00	1 421 780,05	0,00	0,00	0,00	0,00	1 421 780,05	78 219,95	0,00	0,00	0,00	0,00	78 219,95	-	-	-	-	-	-	1 500 000,00	2025

84	Государственное бюджетное учреждение здравоохранения Нижегородской области «Богородская центральная районная больница»	ВА	Нижегородская область, Богородский муниципальный округ, с. Хвощевка, ул.Центральная, 138	61	выборочный ремонт	1307	564,5	50	посещений в смену	кровли, инженерных сетей, внутренних помещений	12 904 000,00	0	0	0	0	12 904 000,00	12 231 099,84	0,00	0,00	0,00	0,00	12 231 099,84	672 900,16	0,00	0,00	0,00	0,00	672 900,16	-	-	-	-	-	-	12 904 000,00	2023

85	Государственное бюджетное учреждение здравоохранения Нижегородской области «Богородская центральная районная больница»	ФАП	Нижегородская область, Богородский муниципальный округ, с. Шапкино, ул.Октябрьская, 9, пом.2	65	капитальный ремонт	446	43,6	16	посещений в смену	-	1 146 532,36	0	0	1 146 532,36	0	0	1 086 744,56	0,00	0,00	1 086 744,56	0,00	0,00	59 787,80	0,00	0,00	59 787,80	0,00	0,00	-	-	-	-	-	-	1 146 532,36	2023

86	Государственное бюджетное учреждение здравоохранения Нижегородской области «Богородская центральная районная больница»	ФАП	Нижегородская область, Богородский муниципальный округ, д. Шварихa, ул.Нагорная, 19а, пом.2	60	капитальный ремонт	709	81,6	16	посещений в смену	-	3 758 000,00	0	0	3 758 000,00	0	0	3 562 032,95	0,00	0,00	3 562 032,95	0,00	0,00	195 967,05	0,00	0,00	195 967,05	0,00	0,00	-	-	-	-	-	-	3 758 000,00	2025

87	Государственное бюджетное учреждение здравоохранения Нижегородской области «Большеболдинская центральная районная больница»	ФАП	Нижегородская область, Большеболдинский муниципальный округ, с. Апраксино, ул.Солнечная, 77	60	капитальный ремонт	379	210	10	посещений в смену	-	5 499 159,28	0	0	2 499 159,28	0	3 000 000,00	5 212 396,64	0,00	0,00	2 368 836,54	0,00	2 843 560,10	286 762,64	0,00	0,00	130 322,74	0,00	156 439,90	-	-	-	-	-	-	5 499 159,28	2022

88	Государственное бюджетное учреждение здравоохранения Нижегородской области «Большеболдинская центральная районная больница»	ФАП	Нижегородская область, Большеболдинский муниципальный округ, с. Большое Казариново, ул.Ленина, 1А	60	капитальный ремонт	516	88	10	посещений в смену	-	2 300 000,00	0	2 300 000,00	0	0	0	2 180 062,74	0,00	2 180 062,74	0,00	0,00	0,00	119 937,26	0,00	119 937,26	0,00	0,00	0,00	-	-	-	-	-	-	2 300 000,00	2023

89	Государственное бюджетное учреждение здравоохранения Нижегородской области «Большеболдинская центральная районная больница»	ФАП	Нижегородская область, Большеболдинский муниципальный округ, с. Новая Слобода, ул.Советская, 18а	58	капитальный ремонт	584	429	12	посещений в смену	входная группа, замена окон	1 499 887,77	0	0	1 499 887,77	0	0	1 421 673,67	0,00	0,00	1 421 673,67	0,00	0,00	78 214,10	0,00	0,00	78 214,10	0,00	0,00	-	-	-	-	-	-	1 499 887,77	2024

90	Государственное бюджетное учреждение здравоохранения Нижегородской области «Большеболдинская центральная районная больница»	ФАП	Нижегородская область, Большеболдинский муниципальный округ, с. Пермеево, ул.Мельничная, 2	61	капитальный ремонт	428	226	8	посещений в смену	-	4 898 211,84	0	0	1 992 240,56	2 905 971,28	0	4 642 786,58	0,00	0,00	1 888 351,92	2 754 434,66	0,00	255 425,26	0,00	0,00	103 888,64	151 536,62	0,00	-	-	-	-	-	-	4 898 211,84	2021

91	Государственное бюджетное учреждение здравоохранения Нижегородской области «Большеболдинская центральная районная больница»	поликлиника	Нижегородская область, Большеболдинский муниципальный округ, с. Большое Болдино, ул.Красная, 34	60	капитальный ремонт	10617	886	250	посещений в смену	-	15 378 000,00	15 378 000,00	0	0	0	0	14 576 089,07	14 576 089,07	0,00	0,00	0,00	0,00	801 910,93	801 910,93	0,00	0,00	0,00	0,00	-	-	-	-	-	-	15 378 000,00	2024

92	Государственное бюджетное учреждение здравоохранения Нижегородской области «Большеболдинская центральная районная больница»	ФАП	Нижегородская область, Большеболдинский муниципальный округ, с. Сергеевка, ул.Красная, 11	61	капитальный ремонт	590	234	12	посещений в смену	-	6 164 292,90	0	0	3 499 651,09	2 664 641,81	0	5 842 845,78	0,00	0,00	3 317 156,07	2 525 689,71	0,00	321 447,12	0,00	0,00	182 495,02	138 952,10	0,00	-	-	-	-	-	-	6 164 292,90	2021

93	Государственное бюджетное учреждение здравоохранения Нижегородской области «Большеболдинская центральная районная больница»	ФАП	Нижегородская область, Большеболдинский муниципальный округ, с. Старое Ахматово, ул.Балашова, 36	60	капитальный ремонт	291	56	8	посещений в смену	-	1 600 000,00	1 600 000,00	0	0	0	0	1 516 565,39	1 516 565,39	0,00	0,00	0,00	0,00	83 434,61	83 434,61	0,00	0,00	0,00	0,00	-	-	-	-	-	-	1 600 000,00	2025

94	Государственное бюджетное учреждение здравоохранения Нижегородской области «Большеболдинская центральная районная больница»	стационар	Нижегородская область, Большеболдинский муниципальный округ, с. Большое Болдино, ул.Красная, 34	51	выборочный ремонт	10617	8162,4	77	койко-мест для стационаров	кровли,замена окон и дверей, ремонт внутренних помещений, инженерных сетей	24 670 853,70	0	4 000 000,00	8 414 253,70	9 257 000,00	2 999 600,00	23 384 351,73	0,00	3 791 413,47	7 975 478,69	8 774 278,61	2 843 180,96	1 286 501,97	0,00	208 586,53	438 775,01	482 721,39	156 419,04	-	-	-	-	-	-	24 670 853,70	2023

95	Государственное бюджетное учреждение здравоохранения Нижегородской области «Большеболдинская центральная районная больница»	ФАП	Нижегородская область, Большеболдинский муниципальный округ, п. Большевик, ул.Центральная, 52	60	капитальный ремонт	236	127,31	7	посещений в смену	-	2 680 908,41	0	0	2 680 908,41	0	0	2 541 108,06	0,00	0,00	2 541 108,06	0,00	0,00	139 800,35	0,00	0,00	139 800,35	0,00	0,00	-	-	-	-	-	-	2 680 908,41	2024

96	Государственное бюджетное учреждение здравоохранения Нижегородской области «Большемурашкинская центральная районная больница»	ЦРБ	Нижегородская область, Большемурашкинский муниципальный округ, рп. Большое Мурашкино, мкр.5-й, -	48	капитальный ремонт	10050	5026,7	300	посещений в смену	-	63 034 523,92	0	27 000 000,00	23 034 523,92	13 000 000,00	0	59 747 485,69	0,00	25 592 040,89	21 833 351,04	12 322 093,76	0,00	3 287 038,23	0,00	1 407 959,11	1 201 172,88	677 906,24	0,00	-	-	-	-	-	-	63 034 523,92	2023

97	Государственное бюджетное учреждение здравоохранения Нижегородской области «Большемурашкинская центральная районная больница»	ФАП	Нижегородская область, Большемурашкинский муниципальный округ, с. Холязино, ул.Клокова, д.78	65	капитальный ремонт	808	206,3	7	посещений в смену	-	5 574 000,00	0	3 000 000,00	2 574 000,00	0	0	5 283 334,66	0,00	2 843 560,10	2 439 774,56	0,00	0,00	290 665,34	0,00	156 439,90	134 225,44	0,00	0,00	-	-	-	-	-	-	5 574 000,00	2023

98	Государственное бюджетное учреждение здравоохранения Нижегородской области «Большемурашкинская центральная районная больница»	ФАП	Нижегородская область, Большемурашкинский муниципальный округ, с. Малое Мурашкино, ул.Центральная, 2	60	капитальный ремонт	104	50,6	2	посещений в смену	-	1 350 000,00	0	0	1 350 000,00	0	0	1 279 602,04	0,00	0,00	1 279 602,04	0,00	0,00	70 397,96	0,00	0,00	70 397,96	0,00	0,00	-	-	-	-	-	-	1 350 000,00	2025

99	Государственное бюджетное учреждение здравоохранения Нижегородской области «Борская центральная районная больница»	ФАП	Нижегородская область, городской округ г. Бор, с. Спасское, ул.Центральная, 21	65	капитальный ремонт	536	70,69	24	посещений в смену	-	2 050 000,00	0	0	0	0	2 050 000,00	1 943 099,40	0,00	0,00	0,00	0,00	1 943 099,40	106 900,60	0,00	0,00	0,00	0,00	106 900,60	-	-	-	-	-	-	2 050 000,00	2021

100	Государственное бюджетное учреждение здравоохранения Нижегородской области «Борская центральная районная больница»	ФАП	Нижегородская область, городской округ г. Бор, д. Плотинка, ул.Школьная, 236	60	капитальный ремонт	575	89,1	24	посещений в смену	-	2 670 000,00	2 670 000,00	0	0	0	0	2 530 768,49	2 530 768,49	0,00	0,00	0,00	0,00	139 231,51	139 231,51	0,00	0,00	0,00	0,00	-	-	-	-	-	-	2 670 000,00	2025

101	Государственное бюджетное учреждение здравоохранения Нижегородской области «Борская центральная районная больница»	УБ	Нижегородская область, городской округ г. Бор, с. Линда, ул.Дзержинского, 40	67	выборочный ремонт	6731	2710,2	370	посещений в смену	кровли, фасада, крылец, инженерных сетей, внутренних помещений	52 587 900,00	20 187 900,00	10 400 000,00	14 000 000,00	0	8 000 000,00	49 845 618,04	19 135 168,97	9 857 675,01	13 269 947,13	0,00	7 582 826,93	2 742 281,96	1 052 731,03	542 324,99	730 052,87	0,00	417 173,07	-	-	-	-	-	-	52 587 900,00	2025

102	Государственное бюджетное учреждение здравоохранения Нижегородской области «Борская центральная районная больница»	ОВОП	Нижегородская область, городской округ г. Бор, с. Редькино , ул.Заречная, 17	50	капитальный ремонт	2220	472,89	25	посещений в смену	-	7 000 000,00	0	0	0	0	7 000 000,00	6 634 973,56	0,00	0,00	0,00	0,00	6 634 973,56	365 026,44	0,00	0,00	0,00	0,00	365 026,44	-	-	-	-	-	-	7 000 000,00	2022

103	Государственное бюджетное учреждение здравоохранения Нижегородской области «Борская центральная районная больница»	ВА	Нижегородская область, городской округ г. Бор, с. Кантаурово, ул.Кооперативная, 61	61	выборочный ремонт	9342	1016	280	посещений в смену	кровли, фасада, крылец, инженерных сетей, внутренних помещений	17 470 000,00	9 970 000,00	7 500 000,00	0	0	0	16 558 998,31	9 450 098,06	7 108 900,25	0,00	0,00	0,00	911 001,69	519 901,94	391 099,75	0,00	0,00	0,00	-	-	-	-	-	-	17 470 000,00	2021

104	Государственное бюджетное учреждение здравоохранения Нижегородской области «Борская центральная районная больница»	ВА	Нижегородская область, городской округ г. Бор, п. Чистое Борское , ул.Октябрьская, 1А	62	капитальный ремонт	6962	212,2	100	посещений в смену	-	6 366 000,00	6 366 000,00	0	0	0	0	6 034 034,53	6 034 034,53	0,00	0,00	0,00	0,00	331 965,47	331 965,47	0,00	0,00	0,00	0,00	-	-	-	-	-	-	6 366 000,00	2025

105	Государственное бюджетное учреждение здравоохранения Нижегородской области «Борская центральная районная больница»	поликлиника	Нижегородская область, городской округ г. Бор, ул.Энгельса, 2	59	капитальный ремонт	29533	2455	300	посещений в смену	-	29 092 634,00	0	5 000 000,00	6 000 000,00	8 892 634,00	9 200 000,00	27 575 551,07	0,00	4 739 266,83	5 687 120,20	8 428 913,07	8 720 250,97	1 517 082,93	0,00	260 733,17	312 879,80	463 720,93	479 749,03	-	-	-	-	-	-	29 092 634,00	2022

106	Государственное бюджетное учреждение здравоохранения Нижегородской области «Борская центральная районная больница»	УБ	Нижегородская область, городской округ г. Бор, п. Память Парижской Коммуны , ул.Школьная, 20 Б	70	капитальный ремонт	3669	730,79	70	посещений в смену	-	23 026 500,00	9 924 000,00	13 102 500,00	0	0	0	21 825 745,54	9 406 496,81	12 419 248,73	0,00	0,00	0,00	1 200 754,46	517 503,19	683 251,27	0,00	0,00	0,00	-	-	-	-	-	-	23 026 500,00	2022

107	Государственное бюджетное учреждение здравоохранения Нижегородской области «Борская центральная районная больница»	поликлиника	Нижегородская область, городской округ г. Бор, ул.Энгельса, 2 а	61	выборочный ремонт	7948	790	150	посещений в смену	входных групп, внутренних помещений, инженерных сетей	6 141 630,00	0	6 141 630,00	0	0	0	5 821 364,67	0,00	5 821 364,67	0,00	0,00	0,00	320 265,33	0,00	320 265,33	0,00	0,00	0,00	-	-	-	-	-	-	6 141 630,00	2023

108	Государственное бюджетное учреждение здравоохранения Нижегородской области «Борская центральная районная больница»	ВА	Нижегородская область, городской округ г. Бор, п. Железнодорожный, ул.Центральная, 10	65	капитальный ремонт	2061	223,5	90	посещений в смену	-	4 988 229,43	0	0	4 988 229,43	0	0	4 728 110,06	0,00	0,00	4 728 110,06	0,00	0,00	260 119,37	0,00	0,00	260 119,37	0,00	0,00	-	-	-	-	-	-	4 988 229,43	2025

109	Государственное бюджетное учреждение здравоохранения Нижегородской области «Борская центральная районная больница»	ВА	Нижегородская область, городской округ г. Бор, с. Чистое Поле , 23	50	капитальный ремонт	1676	240,1	25	посещений в смену	-	3 600 000,00	0	0	0	0	3 600 000,00	3 412 272,12	0,00	0,00	0,00	0,00	3 412 272,12	187 727,88	0,00	0,00	0,00	0,00	187 727,88	-	-	-	-	-	-	3 600 000,00	2025

110	Государственное бюджетное учреждение здравоохранения Нижегородской области «Борская центральная районная больница»	ФАП	Нижегородская область, городской округ г. Бор, п. Неклюдово, ул.Чапаева, 6	60	капитальный ремонт	12296	165,2	120	посещений в смену	-	4 790 000,00	0	0	0	0	4 790 000,00	4 540 217,62	0,00	0,00	0,00	0,00	4 540 217,62	249 782,38	0,00	0,00	0,00	0,00	249 782,38	-	-	-	-	-	-	4 790 000,00	2025

111	Государственное бюджетное учреждение здравоохранения Нижегородской области «Борская центральная районная больница»	поликлиника	Нижегородская область, городской округ г. Бор, ул.Воровского, 62	40	капитальный ремонт	4821	918,3	250	посещений в смену	-	3 673 200,00	0	0	0	0	3 673 200,00	3 481 654,99	0,00	0,00	0,00	0,00	3 481 654,99	191 545,01	0,00	0,00	0,00	0,00	191 545,01	-	-	-	-	-	-	3 673 200,00	2025

112	Государственное бюджетное учреждение здравоохранения Нижегородской области «Борская центральная районная больница»	поликлиника	Нижегородская область, городской округ г. Бор, ул.Октябрьская, 19	50	капитальный ремонт	29332	3838,2	150	посещений в смену	-	49 928 200,00	0	0	0	22 100 000,00	27 828 200,00	47 324 612,45	0,00	0,00	0,00	20 947 559,40	26 377 053,05	2 603 587,55	0,00	0,00	0,00	1 152 440,60	1 451 146,95	-	-	-	-	-	-	49 928 200,00	2025

113	Государственное бюджетное учреждение здравоохранения Нижегородской области «Бутурлинская центральная районная больница»	ЦРБ	Нижегородская область, Бутурлинский муниципальный округ, рп. Бутурлино, ул.Ленина, 40	45	выборочный ремонт	13513	5612,8	300	посещений в смену	входных групп, крыши, внутренних помещений, инженерных сетей	22 451 000,00	22 451 000,00	0	0	0	0	21 280 255,93	21 280 255,93	0,00	0,00	0,00	0,00	1 170 744,07	1 170 744,07	0,00	0,00	0,00	0,00	-	-	-	-	-	-	22 451 000,00	2021

114	Государственное бюджетное учреждение здравоохранения Нижегородской области «Бутурлинская центральная районная больница»	ВА	Нижегородская область, Бутурлинский муниципальный округ, с. Большие Бакалды, ул.Центральная, 4	61	выборочный ремонт	1336	148,1	25	посещений в смену	кровли, крылец, инженерных сетей, внутренних помещений	6 500 000,00	0	6 500 000,00	0	0	0	6 161 046,88	0,00	6 161 046,88	0,00	0,00	0,00	338 953,12	0,00	338 953,12	0,00	0,00	0,00	-	-	-	-	-	-	6 500 000,00	2022

115	Государственное бюджетное учреждение здравоохранения Нижегородской области «Бутурлинская центральная районная больница»	ФАП	Нижегородская область, Бутурлинский муниципальный округ, с. Большая Якшень, ул.Спортивная, 4А	60	капитальный ремонт	374	140,9	10	посещений в смену	-	4 086 000,00	0	4 086 000,00	0	0	0	3 872 928,85	0,00	3 872 928,85	0,00	0,00	0,00	213 071,15	0,00	213 071,15	0,00	0,00	0,00	-	-	-	-	-	-	4 086 000,00	2022

116	Государственное бюджетное учреждение здравоохранения Нижегородской области «Бутурлинская центральная районная больница»	ФАП	Нижегородская область, Бутурлинский муниципальный округ, с. Валгусы, ул.Огородная, 1Б	65	капитальный ремонт	448	117,7	10	посещений в смену	-	3 365 500,00	0	0	0	0	3 365 500,00	3 190 000,50	0,00	0,00	0,00	0,00	3 190 000,50	175 499,50	0,00	0,00	0,00	0,00	175 499,50	-	-	-	-	-	-	3 365 500,00	2025

117	Государственное бюджетное учреждение здравоохранения Нижегородской области «Бутурлинская центральная районная больница»	ФАП	Нижегородская область, Бутурлинский муниципальный округ, с. Инкино, ул.Школьная, 15А	60	капитальный ремонт	431	89,1	10	посещений в смену	-	2 536 500,00	0	0	0	0	2 536 500,00	2 404 230,06	0,00	0,00	0,00	0,00	2 404 230,06	132 269,94	0,00	0,00	0,00	0,00	132 269,94	-	-	-	-	-	-	2 536 500,00	2025

118	Государственное бюджетное учреждение здравоохранения Нижегородской области «Бутурлинская центральная районная больница»	ФАП	Нижегородская область, Бутурлинский муниципальный округ, с. Каменищи, ул.Молодежная, 22	65	капитальный ремонт	711	151,5	10	посещений в смену	-	4 272 500,00	0	0	0	0	4 272 500,00	4 049 703,51	0,00	0,00	0,00	0,00	4 049 703,51	222 796,49	0,00	0,00	0,00	0,00	222 796,49	-	-	-	-	-	-	4 272 500,00	2025

119	Государственное бюджетное учреждение здравоохранения Нижегородской области «Бутурлинская центральная районная больница»	ФАП	Нижегородская область, Бутурлинский муниципальный округ, с. Кетрось, ул.Новая, 14	70	капитальный ремонт	288	74,3	10	посещений в смену	-	1 290 000,00	0	0	1 290 000,00	0	0	1 222 730,84	0,00	0,00	1 222 730,84	0,00	0,00	67 269,16	0,00	0,00	67 269,16	0,00	0,00	-	-	-	-	-	-	1 290 000,00	2023

120	Государственное бюджетное учреждение здравоохранения Нижегородской области «Бутурлинская центральная районная больница»	ВА	Нижегородская область, Бутурлинский муниципальный округ, с. Кочуново, ул.Центральная, 36А	50	капитальный ремонт	1327	153	25	посещений в смену	-	2 295 000,00	0	0	0	0	2 295 000,00	2 175 323,48	0,00	0,00	0,00	0,00	2 175 323,48	119 676,52	0,00	0,00	0,00	0,00	119 676,52	-	-	-	-	-	-	2 295 000,00	2025

121	Государственное бюджетное учреждение здравоохранения Нижегородской области «Бутурлинская центральная районная больница»	ФАП	Нижегородская область, Бутурлинский муниципальный округ, с. Кремницкое, ул.Молодежная, 1а	60	капитальный ремонт	234	93,3	10	посещений в смену	-	2 699 500,00	0	0	0	0	2 699 500,00	2 558 730,16	0,00	0,00	0,00	0,00	2 558 730,16	140 769,84	0,00	0,00	0,00	0,00	140 769,84	-	-	-	-	-	-	2 699 500,00	2025

122	Государственное бюджетное учреждение здравоохранения Нижегородской области «Бутурлинская центральная районная больница»	ФАП	Нижегородская область, Бутурлинский муниципальный округ, с. Пергалей, ул.Мира, 62	65	выборочный ремонт	282	139	10	посещений в смену	кровли, крыльец, инженерных сетей, внутренних помещений	2 569 500,00	0	0	0	0	2 569 500,00	2 435 509,22	0,00	0,00	0,00	0,00	2 435 509,22	133 990,78	0,00	0,00	0,00	0,00	133 990,78	-	-	-	-	-	-	2 569 500,00	2025

1 2 3	Государственное бюджетное учреждение здравоохранения Нижегородской области «Бутурлинская центральная районная больница»	ФАП	Нижегородская область, Бутурлинский муниципальный округ, с. Смагино, ул.Сутягина, 94	60	капитальный ремонт	391	102,9	10	посещений в смену	-	5 449 000,00	0	5 449 000,00	0	0	0	5 164 852,99	0,00	5 164 852,99	0,00	0,00	0,00	284 147,01	0,00	284 147,01	0,00	0,00	0,00	-	-	-	-	-	-	5 449 000,00	2022

124	Государственное бюджетное учреждение здравоохранения Нижегородской области «Бутурлинская центральная районная больница»	ФАП	Нижегородская область, Бутурлинский муниципальный округ, с. Сурадеево, ул.Победы, 25	60	капитальный ремонт	134	81,4	10	посещений в смену	-	2 321 000,00	0	0	0	0	2 321 000,00	2 199 967,66	0,00	0,00	0,00	0,00	2 199 967,66	121 032,34	0,00	0,00	0,00	0,00	121 032,34	-	-	-	-	-	-	2 321 000,00	2025

125	Государственное бюджетное учреждение здравоохранения Нижегородской области «Бутурлинская центральная районная больница»	ФАП	Нижегородская область, Бутурлинский муниципальный округ, с. Тартелей, ул.Октябрьская, 42А	60	капитальный ремонт	235	89,2	10	посещений в смену	-	2 400 000,00	0	0	2 400 000,00	0	0	2 274 848,08	0,00	0,00	2 274 848,08	0,00	0,00	125 151,92	0,00	0,00	125 151,92	0,00	0,00	-	-	-	-	-	-	2 400 000,00	2023

126	Государственное бюджетное учреждение здравоохранения Нижегородской области «Бутурлинская центральная районная больница»	ФАП	Нижегородская область, Бутурлинский муниципальный округ, с. Уварово, ул.Советская, 74	65	капитальный ремонт	245	119,6	10	посещений в смену	-	3 468 000,00	3 468 000,00	0	0	0	0	3 287 155,47	3 287 155,47	0,00	0,00	0,00	0,00	180 844,53	180 844,53	0,00	0,00	0,00	0,00	-	-	-	-	-	-	3 468 000,00	2021

127	Государственное бюджетное учреждение здравоохранения Нижегородской области «Бутурлинская центральная районная больница»	ВА	Нижегородская область, Бутурлинский муниципальный округ, с. Ягубовка, ул.Комсомольская, 1Б	65	выборочный ремонт	1180	106	20	по сещений в смену	входных групп, крыши,внутренних помещений, инженерных сетей	1 590 000,00	0	0	0	0	1 590 000,00	1 507 086,85	0,00	0,00	0,00	0,00	1 507 086,85	82 913,15	0,00	0,00	0,00	0,00	82 913,15	-	-	-	-	-	-	1 590 000,00	2025

128	Государственное бюджетное учреждение здравоохранения Нижегородской области «Бутурлинская центральная районная больница»	ФАП	Нижегородская область, Бутурлинский муниципальный округ, с. Яковлево, ул.Мира, 28	60	капитальный ремонт	170	47	10	посещений в смену	-	1 086 655,69	0	0	1 086 655,69	0	0	1 029 990,25	0,00	0,00	1 029 990,25	0,00	0,00	56 665,44	0,00	0,00	56 665,44	0,00	0,00	-	-	-	-	-	-	1 086 655,69	2023

129	Государственное бюджетное учреждение здравоохранения Нижегородской области «Вадская центральная районная больница»	ФАП	Нижегородская область, Вадский муниципальный округ, с. Петлино, ул.Микрорайон, 9А	60	капитальный ремонт	654	53,8	7	посещений в смену	-	1 550 000,00	0	0	0	0	1 550 000,00	1 469 172,72	0,00	0,00	0,00	0,00	1 469 172,72	80 827,28	0,00	0,00	0,00	0,00	80 827,28	-	-	-	-	-	-	1 550 000,00	2025

130	Государственное бюджетное учреждение здравоохранения Нижегородской области «Вадская центральная районная больница»	ЦРБ	Нижегородская область, Вадский муниципальный округ, с. Вад, ул.Больничная, 13	60	выборочный ремонт	13978	4460,3	200	посещений в смену	входных групп, внутренних помещений, инженерных сетей	48 069 950,19	5 870 500,00	11 677 000,00	8 022 450,19	2 500 000,00	20 000 000,00	45 563 264,11	5 564 373,19	11 068 083,76	7 604 106,42	2 369 633,42	18 957 067,33	2 506 686,08	306 126,81	608 916,24	418 343,77	130 366,58	1 042 932,67	-	-	-	-	-	-	48 069 950,19	2025

131	Государственное бюджетное учреждение здравоохранения Нижегородской области «Вадская центральная районная больница»	ФАП	Нижегородская область, Вадский муниципальный округ, с. Дубенское, ул.Новая, 15	60	капитальный ремонт	610	36,8	7	посещений в смену	-	1 000 000,00	0	0	0	0	1 000 000,00	947 853,37	0,00	0,00	0,00	0,00	947 853,37	52 146,63	0,00	0,00	0,00	0,00	52 146,63	-	-	-	-	-	-	1 000 000,00	2025

132	Государственное бюджетное учреждение здравоохранения Нижегородской области «Вадская центральная районная больница»	ФАП	Нижегородская область, Вадский муниципальный округ, с. Елховка, ул.Школьная, 3	70	капитальный ремонт	380	87	6	посещений в смену	-	2 600 000,00	0	2 600 000,00	0	0	0	2 464 418,75	0,00	2 464 418,75	0,00	0,00	0,00	135 581,25	0,00	135 581,25	0,00	0,00	0,00	-	-	-	-	-	-	2 600 000,00	2022

133	Государственное бюджетное учреждение здравоохранения Нижегородской области «Вадская центральная районная больница»	ФАП	Нижегородская область, Вадский муниципальный округ, с. Иваш кино, 89а	60	капитальный ремонт	691	184,68	7	посещений в смену	-	2 500 000,00	0	0	0	0	2 500 000,00	2 369 633,42	0,00	0,00	0,00	0,00	2 369 633,42	130 366,58	0,00	0,00	0,00	0,00	130 366,58	-	-	-	-	-	-	2 500 000,00	2025

134	Государственное бюджетное учреждение здравоохранения Нижегородской области «Вадская центральная районная больница»	ФАП	Нижегородская область, Вадский муниципальный округ, с. Крутой Майдан, ул.Микрорайон, 8	50	капитальный ремонт	917	120,2	9	посещений в смену	-	1 500 000,00	0	0	0	0	1 500 000,00	1 421 780,05	0,00	0,00	0,00	0,00	1 421 780,05	78 219,95	0,00	0,00	0,00	0,00	78 219,95	-	-	-	-	-	-	1 500 000,00	2025

135	Государственное бюджетное учреждение здравоохранения Нижегородской области «Вадская центральная районная больница»	ФАП	Нижегородская область, Вадский муниципальный округ, п. Новый Мир, ул.Центральная, 5	50	капитальный ремонт	687	139,3	9	посещений в смену	-	2 089 500,00	0	0	0	0	2 089 500,00	1 980 539,61	0,00	0,00	0,00	0,00	1 980 539,61	108 960,39	0,00	0,00	0,00	0,00	108 960,39	-	-	-	-	-	-	2 089 500,00	2025

136	Государственное бюджетное учреждение здравоохранения Нижегородской области «Вадская центральная районная больница»	ЦРБ	Нижегородская область, Вадский муниципальный округ, с. Вад, ул.Больничная, 12	50	выборочный ремонт	13978	4994,1	100	посещений в смену	входных групп, фасада, крыши,внутренних помещений, инженерных сетей	65 629 855,27	13 500 000,00	16 947 000,00	16 434 031,27	6 348 824,00	12 400 000,00	62 207 479,25	12 796 020,45	16 063 271,00	15 577 051,86	6 017 754,20	11 753 381,74	3 422 376,02	703 979,55	883 729,00	856 979,41	331 069,80	646 618,26	-	-	-	-	-	-	65 629 855,27	2025

137	Государственное бюджетное учреждение здравоохранения Нижегородской области «Вадская центральная районная больница»	ФАП	Нижегородская область, Вадский муниципальный округ, с. Свобода, ул.Молодежная, 1	60	капитальный ремонт	237	39,5	5	посещений в смену	-	736 846,16	0	0	736 846,16	0	0	698 422,11	0,00	0,00	698 422,11	0,00	0,00	38 424,05	0,00	0,00	38 424,05	0,00	0,00	-	-	-	-	-	-	736 846,16	2023

138	Государственное бюджетное учреждение здравоохранения Нижегородской области «Вадская центральная районная больница»	ФАП	Нижегородская область, Вадский муниципальный округ, с. Щедровка, тер.Микрорайон, 8	60	капитальный ремонт	347	80	6	посещений в смену	-	2 400 000,00	2 400 000,00	0	0	0	0	2 274 848,08	2 274 848,08	0,00	0,00	0,00	0,00	125 151,92	125 151,92	0,00	0,00	0,00	0,00	-	-	-	-	-	-	2 400 000,00	2021

139	Государственное бюджетное учреждение здравоохранения Нижегородской области «Варнавинская центральная районная больница»	ФАП	Нижегородская область, Варнавинский муниципальный округ, д. Антониха, ул.Антонихинская, 16	62	капитальный ремонт	209	53,4	3	посещений в смену	-	763 297,94	0	0	763 297,94	0	0	723 494,52	0,00	0,00	723 494,52	0,00	0,00	39 803,42	0,00	0,00	39 803,42	0,00	0,00	-	-	-	-	-	-	763 297,94	2025

140	Государственное бюджетное учреждение здравоохранения Нижегородской области «Варнавинская центральная районная больница»	ФАП	Нижегородская область, Варнавинский муниципальный округ, п. Восход, ул.Красноармейская, 7	65	капитальный ремонт	499	38,5	5	посещений в смену	-	1 144 018,54	0	0	1 144 018,54	0	0	1 084 361,82	0,00	0,00	1 084 361,82	0,00	0,00	59 656,72	0,00	0,00	59 656,72	0,00	0,00	-	-	-	-	-	-	1 144 018,54	2023

141	Государственное бюджетное учреждение здравоохранения Нижегородской области «Варнавинская центральная районная больница»	ФАП	Нижегородская область, Варнавинский муниципальный округ, д. Звериха, 41	60	капитальный ремонт	167	50	3	посещений в смену	-	1 400 000,00	0	0	0	0	1 400 000,00	1 326 994,71	0,00	0,00	0,00	0,00	1 326 994,71	73 005,29	0,00	0,00	0,00	0,00	73 005,29	-	-	-	-	-	-	1 400 000,00	2023

142	Государственное бюджетное учреждение здравоохранения Нижегородской области «Варнавинская центральная районная больница»	ФАП	Нижегородская область, Варнавинский муниципальный округ, п. Мирный, ул.Центральная, 18	65	капитальный ремонт	437	45,3	5	посещений в смену	-	1 654 773,83	0	1 654 773,83	0	0	0	1 568 482,95	0,00	1 568 482,95	0,00	0,00	0,00	86 290,88	0,00	86 290,88	0,00	0,00	0,00	-	-	-	-	-	-	1 654 773,83	2025

143	Государственное бюджетное учреждение здравоохранения Нижегородской области «Варнавинская центральная районная больница»	ФАП	Нижегородская область, Варнавинский муниципальный округ, д. Михаленино, ул.Молодежная, 8	60	капитальный ремонт	469	101	5	посещений в смену	-	1 770 487,30	0	0	1 770 487,30	0	0	1 678 162,35	0,00	0,00	1 678 162,35	0,00	0,00	92 324,95	0,00	0,00	92 324,95	0,00	0,00	-	-	-	-	-	-	1 770 487,30	2022

144	Государственное бюджетное учреждение здравоохранения Нижегородской области «Варнавинская центральная районная больница»	УБ	Нижегородская область, Варнавинский муниципальный округ, п. Северный, ул.Больничная, 38	50	капитальный ремонт	2547	1800	20	посещений в смену	-	20 000 000,00	0	0	0	0	20 000 000,00	18 957 067,33	0,00	0,00	0,00	0,00	18 957 067,33	1 042 932,67	0,00	0,00	0,00	0,00	1 042 932,67	-	-	-	-	-	-	20 000 000,00	2023

145	Государственное бюджетное учреждение здравоохранения Нижегородской области «Варнавинская центральная районная больница»	стационар	Нижегородская область, Варнавинский муниципальный округ, рп. Варнавино, ул.Молодежная, 25б	41	капитальный ремонт	12098	3372,5	27	койко-места для стационаров	-	35 000 000,00	35 000 000,00	0	0	0	0	33 174 867,82	33 174 867,82	0,00	0,00	0,00	0,00	1 825 132,18	1 825 132,18	0,00	0,00	0,00	0,00	-	-	-	-	-	-	35 000 000,00	2025

146	Государственное бюджетное учреждение здравоохранения Нижегородской области «Варнавинская центральная районная больница»	ФАП	Нижегородская область, Варнавинский муниципальный округ, п. Черемушки, ул.Советская, 16	65	капитальный ремонт	311	51	4	посещений в смену	-	946 875,95	0	0	946 875,95	0	0	897 499,56	0,00	0,00	897 499,56	0,00	0,00	49 376,39	0,00	0,00	49 376,39	0,00	0,00	-	-	-	-	-	-	946 875,95	2021

147	Государственное бюджетное учреждение здравоохранения Нижегородской области «Ветлужская центральная районная больница имени доктора Гусева П.Ф.»	поликлиника	Нижегородская область, Ветлужский муниципальный округ, г. Ветлуга, ул.Ленина, 50	60	капитальный ремонт	7260	785,9	500	посещений в смену	-	8 596 000,00	0	0	0	0	8 596 000,00	8 147 747,54	0,00	0,00	0,00	0,00	8 147 747,54	448 252,46	0,00	0,00	0,00	0,00	448 252,46	-	-	-	-	-	-	8 596 000,00	2025

148	Государственное бюджетное учреждение здравоохранения Нижегородской области «Ветлужская центральная районная больница имени доктора Гусева П.Ф.»	ЦРБ	Нижегородская область, Ветлужский муниципальный округ, г. Ветлуга, ул.Ленина, 50	55	выборочный ремонт	8984	5536,9	695	посещений в смену	внутренних помещений, инженерных сетей	8 054 000,00	8 054 000,00	0	0	0	0	7 634 011,01	7 634 011,01	0,00	0,00	0,00	0,00	419 988,99	419 988,99	0,00	0,00	0,00	0,00	-	-	-	-	-	-	8 054 000,00	2023

149	Государственное бюджетное учреждение здравоохранения Нижегородской области «Ветлужская центральная районная больница имени доктора Гусева П.Ф.»	УБ	Нижегородская область, Ветлужский муниципальный округ, р.п. им М.И. Калинина, ул Ленина, д.22	61	капитальный ремонт	1885	584,9	120	посещений в смену	-	16 000 000,00	0	16 000 000,00	0	0	0	15 165 653,86	0,00	15 165 653,86	0,00	0,00	0,00	834 346,14	0,00	834 346,14	0,00	0,00	0,00	-	-	-	-	-	-	16 000 000,00	2025

150	Государственное бюджетное учреждение здравоохранения Нижегородской области «Ветлужская центральная районная больница имени доктора Гусева П.Ф.»	поликлиника	Нижегородская область, Ветлужский муниципальный округ, г. Ветлуга, ул.Микрорайон, 24	60	капитальный ремонт	1670	338	200	посещений в смену	-	5 321 200,00	5 321 200,00	0	0	0	0	5 043 717,33	5 043 717,33	0,00	0,00	0,00	0,00	277 482,67	277 482,67	0,00	0,00	0,00	0,00	-	-	-	-	-	-	5 321 200,00	2021

151	Государственное бюджетное учреждение здравоохранения Нижегородской области «Ветлужская центральная районная больница имени доктора Гусева П.Ф.»	ФАП	Нижегородская область, Ветлужский муниципальный округ, д. Махони	69	капитальный ремонт	155	58,4	7	по сещений в смену	-	1 690 000,00	1 690 000,00	0	0	0	0	1 601 872,19	1 601 872,19	0,00	0,00	0,00	0,00	88 127,81	88 127,81	0,00	0,00	0,00	0,00	-	-	-	-	-	-	1 690 000,00	2022

152	Государственное бюджетное учреждение здравоохранения Нижегородской области «Ветлужская центральная районная больница имени доктора Гусева П.Ф.»	ФАП	Нижегородская область, Ветлужский муниципальный округ, д. Маркуша, д. 12	65	капитальный ремонт	273	43,5	7	посещений в смену	-	2 000 000,00	0	2 000 000,00	0	0	0	1 895 706,73	0,00	1 895 706,73	0,00	0,00	0,00	104 293,27	0,00	104 293,27	0,00	0,00	0,00	-	-	-	-	-	-	2 000 000,00	2021

153	Государственное бюджетное учреждение здравоохранения Нижегородской области «Ветлужская центральная районная больница имени доктора Гусева П.Ф.»	ФАП	Нижегородская область, Ветлужский муниципальный округ, с. Новоуспенское, 81а, 1 этаж	60	капитальный ремонт	171	44,3	7	посещений в смену	-	859 750,00	0	0	859 750,00	0	0	814 916,93	0,00	0,00	814 916,93	0,00	0,00	44 833,07	0,00	0,00	44 833,07	0,00	0,00	-	-	-	-	-	-	859 750,00	2021

154	Государственное бюджетное учреждение здравоохранения Нижегородской области «Ветлужская центральная районная больница имени доктора Гусева П.Ф.»	ФАП	Нижегородская область, Ветлужский муниципальный округ, с. Турань, 25а	78	капитальный ремонт	274	71,1	7	посещений в смену	-	1 850 000,00	0	1 850 000,00	0	0	0	1 753 528,73	0,00	1 753 528,73	0,00	0,00	0,00	96 471,27	0,00	96 471,27	0,00	0,00	0,00	-	-	-	-	-	-	1 850 000,00	2022

155	Государственное бюджетное учреждение здравоохранения Нижегородской области «Ветлужская центральная районная больница имени доктора Гусева П.Ф.»	стационар (инфекционный корпус)	Нижегородская область, Ветлужский муниципальный округ, г. Ветлуга, ул.Ленина, 50	78	комплексный	13504	483,7	8	посещений в смену	-	38 786 901,00	0	38 786 901,00	0	0	0	36 764 294,68	0,00	36 764 294,68	0,00	0,00	0,00	2 022 606,32	0,00	2 022 606,32	0,00	0,00	0,00	-	-	-	-	-	-	38 786 901,00	2023

156	Государственное бюджетное учреждение здравоохранения Нижегородской области «Вознесенская центральная районная больница»	стационар	Нижегородская область, Вознесенский муниципальный округ, рп. Вознесенское, городок.Больничный, 1 литер Б	45	выборочный ремонт	13423	4676,4	73	кой ко-мест для стационаров	входных групп,кровли, замена окон, внутренних помещений, инженерных сетей	30 705 462,67	11 482 200,00	3 741 100,00	7 482 162,67	0	8 000 000,00	29 104 276,16	10 883 441,92	3 546 014,23	7 091 993,07	0,00	7 582 826,93	1 601 186,51	598 758,08	195 085,77	390 169,60	0,00	417 173,07	-	-	-	-	-	-	30 705 462,67	2022

157	Государственное бюджетное учреждение здравоохранения Нижегородской области «Вознесенская центральная районная больница»	поликлиника	Нижегородская область, Вознесенский муниципальный округ, рп. Вознесенское, городок.Больничный, №1 литер А	50	капитальный ремонт	13423	1857,8	300	посещений в смену	-	22 657 947,39	0	0	4 992 947,39	0	17 665 000,00	21 476 411,71	0,00	0,00	4 732 581,99	0,00	16 743 829,72	1 181 535,68	0,00	0,00	260 365,40	0,00	921 170,28	-	-	-	-	-	-	22 657 947,39	2022

158	Государственное бюджетное учреждение здравоохранения Нижегородской области «Вознесенская центральная районная больница»	УБ	Нижегородская область, Вознесенский муниципальный округ, с. Криуша, ул.Больничная, 7А	59	капитальный ремонт	2649	1280,7	90	посещений в смену	-	19 200 000,00	0	0	0	0	19 200 000,00	18 198 784,63	0,00	0,00	0,00	0,00	18 198 784,63	1 001 215,37	0,00	0,00	0,00	0,00	1 001 215,37	-	-	-	-	-	-	19 200 000,00	2025

159	Государственное бюджетное учреждение здравоохранения Нижегородской области «Вознесенская центральная районная больница»	ФАП	Нижегородская область, Вознесенский муниципальный округ, с. Аламасово, ул.Ленина, 43	60	капитальный ремонт	283	88,7	2	посещений в смену	-	2 550 000,00	0	0	0	0	2 550 000,00	2 417 026,08	0,00	0,00	0,00	0,00	2 417 026,08	132 973,92	0,00	0,00	0,00	0,00	132 973,92	-	-	-	-	-	-	2 550 000,00	2025

160	Государственное бюджетное учреждение здравоохранения Нижегородской области «Вознесенская центральная районная больница»	ФАП	Нижегородская область, Вознесенский муниципальный округ, с. Бахтызино, ул.Советская, 2А, пом.2	50	капитальный ремонт	728	153,6	10	посещений в смену	-	2 281 504,17	0	0	2 281 504,17	0	0	2 162 531,41	0,00	0,00	2 162 531,41	0,00	0,00	118 972,76	0,00	0,00	118 972,76	0,00	0,00	-	-	-	-	-	-	2 281 504,17	2025

161	Государственное бюджетное учреждение здравоохранения Нижегородской области «Вознесенская центральная районная больница»	ФАП	Нижегородская область, Вознесенский муниципальный округ, с. Борки, ул.Ленина, 62	65	капитальный ремонт	116	49,5	2	посещений в смену	-	1 296 037,00	0	0	1 296 037,00	0	0	1 228 453,03	0,00	0,00	1 228 453,03	0,00	0,00	67 583,97	0,00	0,00	67 583,97	0,00	0,00	-	-	-	-	-	-	1 296 037,00	2025

162	Государственное бюджетное учреждение здравоохранения Нижегородской области «Вознесенская центральная районная больница»	ФАП	Нижегородская область, Вознесенский муниципальный округ, д. Варнаево, ул.Садовая, 53	65	капитальный ремонт	255	50,2	2	посещений в смену	-	1 420 000,00	0	0	0	0	1 420 000,00	1 345 951,78	0,00	0,00	0,00	0,00	1 345 951,78	74 048,22	0,00	0,00	0,00	0,00	74 048,22	-	-	-	-	-	-	1 420 000,00	2023

163	Государственное бюджетное учреждение здравоохранения Нижегородской области «Вознесенская центральная районная больница»	ВА	Нижегородская область, Вознесенский муниципальный округ, с. Нарышкино, ул.Ленина, 6б, пом.1	40	капитальный ремонт	975	329,6	50	посещений в смену	-	878 700,00	878 700,00	0	0	0	0	832 878,75	832 878,75	0,00	0,00	0,00	0,00	45 821,25	45 821,25	0,00	0,00	0,00	0,00	-	-	-	-	-	-	878 700,00	2023

164	Государственное бюджетное учреждение здравоохранения Нижегородской области «Вознесенская центральная районная больница»	ФАП	Нижегородская область, Вознесенский муниципальный округ, с. Полховский Майдан, ул.Ленина, 84/1, пом.2	60	капитальный ремонт	1447	53,9	15	посещений в смену	-	1 450 000,00	0	0	0	0	1 450 000,00	1 374 387,38	0,00	0,00	0,00	0,00	1 374 387,38	75 612,62	0,00	0,00	0,00	0,00	75 612,62	-	-	-	-	-	-	1 450 000,00	2025

165	Государственное бюджетное учреждение здравоохранения Нижегородской области «Вознесенская центральная районная больница»	ФАП	Нижегородская область, Вознесенский муниципальный округ, п. Курниха, ул.Мелькинская, 41Б, помещение 3	60	капитальный ремонт	556	128,2	7	посещений в смену	-	3 717 500,00	0	0	0	0	3 717 500,00	3 523 644,89	0,00	0,00	0,00	0,00	3 523 644,89	193 855,11	0,00	0,00	0,00	0,00	193 855,11	-	-	-	-	-	-	3 717 500,00	2021

166	Государственное бюджетное учреждение здравоохранения Нижегородской области «Володарская центральная районная больница»	поликлиника	Нижегородская область, Володарский муниципальный округ, г. Володарск, ул.Советская, 9А	56	капитальный ремонт	44586	757	300	посещений в смену	пола	2 960 000,00	0	0	0	0	2 960 000,00	2 805 645,96	0,00	0,00	0,00	0,00	2 805 645,96	154 354,04	0,00	0,00	0,00	0,00	154 354,04	-	-	-	-	-	-	2 960 000,00	2025

167	Государственное бюджетное учреждение здравоохранения Нижегородской области «Володарская центральная районная больница»	ФАП	Нижегородская область, Володарский муниципальный округ, с. Золино, ул.Школьная, 16, пом.2	62	капитальный ремонт	390	40,7	20	посещений в смену	-	841 010,72	0	0	841 010,72	0	0	797 154,84	0,00	0,00	797 154,84	0,00	0,00	43 855,88	0,00	0,00	43 855,88	0,00	0,00	-	-	-	-	-	-	841 010,72	2025

168	Государственное бюджетное учреждение здравоохранения Нижегородской области «Володарская центральная районная больница»	ФАП	Нижегородская область, Володарский муниципальный округ, п. Инженерный, ул.Новая, 3, пом. 1	75	капитальный ремонт	273	44,9	20	посещений в смену	-	1 120 000,00	0	0	0	0	1 120 000,00	1 061 595,77	0,00	0,00	0,00	0,00	1 061 595,77	58 404,23	0,00	0,00	0,00	0,00	58 404,23	-	-	-	-	-	-	1 120 000,00	2025

169	Государственное бюджетное учреждение здравоохранения Нижегородской области «Володарская центральная районная больница»	ВА	Нижегородская область, Володарский муниципальный округ, п. Мулино, ул.Гвардейская, 74	41	капитальный ремонт	4387	296,3	100	посещений в смену	-	4 788 000,00	0	4 788 000,00	0	0	0	4 538 321,92	0,00	4 538 321,92	0,00	0,00	0,00	249 678,08	0,00	249 678,08	0,00	0,00	0,00	-	-	-	-	-	-	4 788 000,00	2023

170	Государственное бюджетное учреждение здравоохранения Нижегородской области «Володарская центральная районная больница»	поликлиника	Нижегородская область, Володарский муниципальный округ, рп. Ильиногорск, ул.Угарова, 4	40	капитальный ремонт	7465	506,8	150	посещений в смену	Кровли. отмостки, цоколь, фасад	2 101 000,00	0	0	0	0	2 101 000,00	1 991 439,92	0,00	0,00	0,00	0,00	1 991 439,92	109 560,08	0,00	0,00	0,00	0,00	109 560,08	-	-	-	-	-	-	2 101 000,00	2025

171	Государственное бюджетное учреждение здравоохранения Нижегородской области «Володарская центральная районная больница»	поликлиника	Нижегородская область, Володарский муниципальный округ, рп. Решетиха, ул.Комсомольская, 101А	77	выборочный ремонт	6806	1059,3	150	посещений в смену	кровли, отмостки, инженерных сетей	12 465 000,00	0	0	4 000 000,00	5 756 000,00	2 709 000,00	11 814 992,21	0,00	0,00	3 791 413,47	5 455 843,98	2 567 734,77	650 007,79	0,00	0,00	208 586,53	300 156,02	141 265,23	-	-	-	-	-	-	12 465 000,00	2022

172	Государственное бюджетное учреждение здравоохранения Нижегородской области «Володарская центральная районная больница»	поликлиника	Нижегородская область, Володарский муниципальный округ, рп. Фролищи, ул.Школьная, 9	73	капитальный ремонт	1464	360	100	посещений в смену	-	5 400 000,00	0	0	0	0	5 400 000,00	5 118 408,18	0,00	0,00	0,00	0,00	5 118 408,18	281 591,82	0,00	0,00	0,00	0,00	281 591,82	-	-	-	-	-	-	5 400 000,00	2025

173	Государственное бюджетное учреждение здравоохранения Нижегородской области Воротынская центральная районная больница	ФАП	Нижегородская область, городской округ Воротынский, с. Ахпаевка, ул.Центральная, 82	60	капитальный ремонт	199	51,8	10	посещений в смену	-	1 058 582,10	0	0	1 058 582,10	0	0	1 003 380,61	0,00	0,00	1 003 380,61	0,00	0,00	55 201,49	0,00	0,00	55 201,49	0,00	0,00	-	-	-	-	-	-	1 058 582,10	2025

174	Государственное бюджетное учреждение здравоохранения Нижегородской области Воротынская центральная районная больница	ФАП	Нижегородская область, городской округ Воротынский, с. Белавка, ул.Горького, 36, пом. П1	50	капитальный ремонт	617	90,7	10	посещений в смену	-	1 360 500,00	0	0	0	0	1 360 500,00	1 289 554,50	0,00	0,00	0,00	0,00	1 289 554,50	70 945,50	0,00	0,00	0,00	0,00	70 945,50	-	-	-	-	-	-	1 360 500,00	2025

175	Государственное бюджетное учреждение здравоохранения Нижегородской области Воротынская центральная районная больница	ФАП	Нижегородская область, городской округ Воротынский, с. Березов Майдан, ул.Школьная, 82	58	капитальный ремонт	237	44	10	посещений в смену	-	690 000,00	0	0	0	0	690 000,00	654 018,82	0,00	0,00	0,00	0,00	654 018,82	35 981,18	0,00	0,00	0,00	0,00	35 981,18	-	-	-	-	-	-	690 000,00	2023

176	Государственное бюджетное учреждение здравоохранения Нижегородской области Воротынская центральная районная больница	ФАП	Нижегородская область, городской округ Воротынский, с. Быковка, ул.Ленина, 65, пом. П1	61	капитальный ремонт	273	47,9	10	посещений в смену	-	1 158 242,00	0	0	1 158 242,00	0	0	1 097 843,58	0,00	0,00	1 097 843,58	0,00	0,00	60 398,42	0,00	0,00	60 398,42	0,00	0,00	-	-	-	-	-	-	1 158 242,00	2025

177	Государственное бюджетное учреждение здравоохранения Нижегородской области Воротынская центральная районная больница	ФАП	Нижегородская область, городской округ Воротынский, с. Каменка, ул.Заводская, 44а	60	капитальный ремонт	412	59,1	10	посещений в смену	-	930 905,86	0	0	930 905,86	0	0	882 362,25	0,00	0,00	882 362,25	0,00	0,00	48 543,61	0,00	0,00	48 543,61	0,00	0,00	-	-	-	-	-	-	930 905,86	2025

178	Государственное бюджетное учреждение здравоохранения Нижегородской области Воротынская центральная районная больница	ФАП	Нижегородская область, городской округ Воротынский, с. Кекино, ул.Советская, 11	41	капитальный ремонт	168	124,6	10	посещений в смену	-	1 400 000,00	1 400 000,00	0	0	0	0	1 326 994,71	1 326 994,71	0,00	0,00	0,00	0,00	73 005,29	73 005,29	0,00	0,00	0,00	0,00	-	-	-	-	-	-	1 400 000,00	2023

179	Государственное бюджетное учреждение здравоохранения Нижегородской области Воротынская центральная районная больница	ФАП	Нижегородская область, городской округ Воротынский, с. Криуши, ул.Загуменная, 36Б, пом. П1	62	капитальный ремонт	373	41,1	10	посещений в смену	-	900 000,00	900 000,00	0	0	0	0	853 068,03	853 068,03	0,00	0,00	0,00	0,00	46 931,97	46 931,97	0,00	0,00	0,00	0,00	-	-	-	-	-	-	900 000,00	2023

180	Государственное бюджетное учреждение здравоохранения Нижегородской области Воротынская центральная районная больница	ФАП	Нижегородская область, городской округ Воротынский, п. Кузьмияр, ул.Центральная, 14	63	капитальный ремонт	734	79,8	10	посещений в смену	-	1 710 662,55	0	0	1 710 662,55	0	0	1 621 457,26	0,00	0,00	1 621 457,26	0,00	0,00	89 205,29	0,00	0,00	89 205,29	0,00	0,00	-	-	-	-	-	-	1 710 662,55	2021

181	Государственное бюджетное учреждение здравоохранения Нижегородской области Воротынская центральная районная больница	ФАП	Нижегородская область, городской округ Воротынский, п. Лысая Гора, ул.Суркая, 34А	62	капитальный ремонт	231	45	10	посещений в смену	-	2 200 000,00	0	0	2 200 000,00	0	0	2 085 277,41	0,00	0,00	2 085 277,41	0,00	0,00	114 722,59	0,00	0,00	114 722,59	0,00	0,00	-	-	-	-	-	-	2 200 000,00	2021

182	Государственное бюджетное учреждение здравоохранения Нижегородской области Воротынская центральная районная больница	ФАП	Нижегородская область, городской округ Воротынский, с. Огнев-Майдан, ул.Советская, 2б	61	капитальный ремонт	563	90,4	10	посещений в смену	-	2 600 000,00	0	0	0	0	2 600 000,00	2 464 418,75	0,00	0,00	0,00	0,00	2 464 418,75	135 581,25	0,00	0,00	0,00	0,00	135 581,25	-	-	-	-	-	-	2 600 000,00	2023

183	Государственное бюджетное учреждение здравоохранения Нижегородской области Воротынская центральная районная больница	ФАП	Нижегородская область, городской округ Воротынский, с. Осинки, ул.Поповлуг, 267	61	капитальный ремонт	400	53,9	10	посещений в смену	-	1 443 226,91	0	0	1 443 226,91	0	0	1 367 967,49	0,00	0,00	1 367 967,49	0,00	0,00	75 259,42	0,00	0,00	75 259,42	0,00	0,00	-	-	-	-	-	-	1 443 226,91	2023

184	Государственное бюджетное учреждение здравоохранения Нижегородской области Воротынская центральная районная больница	ФАП	Нижегородская область, городской округ Воротынский, с. Отары, ул.Молодежная, 216	61	капитальный ремонт	279	107,8	10	посещений в смену	-	3 126 000,00	0	0	0	0	3 126 000,00	2 962 989,62	0,00	0,00	0,00	0,00	2 962 989,62	163 010,38	0,00	0,00	0,00	0,00	163 010,38	-	-	-	-	-	-	3 126 000,00	2025

185	Государственное бюджетное учреждение здравоохранения Нижегородской области Воротынская центральная районная больница	ФАП	Нижегородская область, городской округ Воротынский, с. Покров-Майдан, ул.Школьная, 76В	59	капитальный ремонт	415	40	10	посещений в смену	-	600 000,00	0	0	0	0	600 000,00	568 712,02	0,00	0,00	0,00	0,00	568 712,02	31 287,98	0,00	0,00	0,00	0,00	31 287,98	-	-	-	-	-	-	600 000,00	2023

186	Государственное бюджетное учреждение здравоохранения Нижегородской области Воротынская центральная районная больница	поликлиника	Нижегородская область, городской округ Воротынский, рп. Воротынец, ул.Космонавтов, 9	61	выборочный ремонт	17954	1081,4	300	посещений в смену	инженерные сети, внутренних помещений, замена окон, входных групп	21 464 650,00	11 566 750,00	9 897 900,00	0	0	0	20 345 340,76	10 963 582,93	9 381 757,83	0,00	0,00	0,00	1 119 309,24	603 167,07	516 142,17	0,00	0,00	0,00	-	-	-	-	-	-	21 464 650,00	2025

187	Государственное бюджетное учреждение здравоохранения Нижегородской области Воротынская центральная районная больница	ЦРБ	Нижегородская область, городской округ Воротынский, рп. Воротынец, ул.Космонавтов, 9	41	выборочный ремонт	17954	3113,6	110	по сещений в смену	Кровли, внутренних помещений, инженерных сетей, замена окон, входных групп	20 077 409,57	5 529 850,00	9 547 800,00	4 999 759,57	0	0	19 030 440,25	5 241 486,94	9 049 914,37	4 739 038,94	0,00	0,00	1 046 969,32	288 363,06	497 885,63	260 720,63	0,00	0,00	-	-	-	-	-	-	20 077 409,57	2025

188	Государственное бюджетное учреждение здравоохранения Нижегородской области Воротынская центральная районная больница	УБ	Нижегородская область, городской округ Воротынский, р.п. Васильсурск, ул. Советская, д. 66Б	59	капитальный ремонт	1541	774,3	65	посещений в смену	-	10 683 718,09	0	9 000 000,00	1 683 718,09	0	0	10 126 598,16	0,00	8 530 680,30	1 595 917,86	0,00	0,00	557 119,93	0,00	469 319,70	87 800,23	0,00	0,00	-	-	-	-	-	-	10 683 718,09	2022

189	Государственное бюджетное учреждение здравоохранения Нижегородской области Воротынская центральная районная больница	УБ	Нижегородская область, городской округ Воротынский, с. Михайловское, ул.Затон, 30	65	выборочный ремонт	2751	906,2	105	посещений в смену	фасада, входной группы, инженерных сетей, внутренних помещений	7 247 400,00	5 810 400,00	0	0	0	1 437 000,00	6 869 472,49	5 507 407,20	0,00	0,00	0,00	1 362 065,29	377 927,51	302 992,80	0,00	0,00	0,00	74 934,71	-	-	-	-	-	-	7 247 400,00	2023

190	Государственное бюджетное учреждение здравоохранения Нижегородской области Воротынская центральная районная больница	ФАП	Нижегородская область, городской округ Воротынский, д. Александровка, ул.Александровская, 27	55	капитальный ремонт	274	20,3	10	посещений в смену	-	540 000,00	0	0	540 000,00	0	0	511 840,82	0,00	0,00	511 840,82	0,00	0,00	28 159,18	0,00	0,00	28 159,18	0,00	0,00	-	-	-	-	-	-	540 000,00	2023

191	Государственное бюджетное учреждение здравоохранения Нижегородской области Воротынская центральная районная больница	ФАП	Нижегородская область, городской округ Воротынский, с. Чугуны, ул.Школьная, 1а	61	капитальный ремонт	613	78,1	10	посещений в смену	-	1 393 839,09	0	0	1 393 839,09	0	0	1 321 155,07	0,00	0,00	1 321 155,07	0,00	0,00	72 684,02	0,00	0,00	72 684,02	0,00	0,00	-	-	-	-	-	-	1 393 839,09	2025

192	Государственное бюджетное учреждение здравоохранения Нижегородской области «Воскресенская центральная районная больница»	ВА	Нижегородская область, Воскресенский муниципальный округ, с. Воздвиженское, ул.Ленина, 42	65	выборочный ремонт	34321	368,1	50	посещений в смену	кровли, инженерных сетей, внутренних помещений	5 521 500,00	0	0	0	0	5 521 500,00	5 233 572,36	0,00	0,00	0,00	0,00	5 233 572,36	287 927,64	0,00	0,00	0,00	0,00	287 927,64	-	-	-	-	-	-	5 521 500,00	2023

193	Государственное бюджетное учреждение здравоохранения Нижегородской области «Воскресенская центральная районная больница»	ВА	Нижегородская область, Воскресенский муниципальный округ, с. Владимирское, ул.Советская, 63	65	капитальный ремонт	34321	192,2	15	посещений в смену	-	4 415 024,79	0	0	4 415 024,79	0	0	4 184 796,11	0,00	0,00	4 184 796,11	0,00	0,00	230 228,68	0,00	0,00	230 228,68	0,00	0,00	-	-	-	-	-	-	4 415 024,79	2023

194	Государственное бюджетное учреждение здравоохранения Нижегородской области «Воскресенская центральная районная больница»	ФАП	Нижегородская область, Воскресенский муниципальный округ, с. Богородское, ул.60 лет Октября, 75	68	капитальный ремонт	991	56,6	15	посещений в смену	-	1 750 605,68	0	0	1 750 605,68	0	0	1 659 317,49	0,00	0,00	1 659 317,49	0,00	0,00	91 288,19	0,00	0,00	91 288,19	0,00	0,00	-	-	-	-	-	-	1 750 605,68	2025

195	Государственное бюджетное учреждение здравоохранения Нижегородской области «Воскресенская центральная районная больница»	ФАП	Нижегородская область, Воскресенский муниципальный округ, д. Большое Иевлево, ул.Молодежная, 22	71	капитальный ремонт	239	97,2	15	посещений в смену	-	1 977 000,00	0	0	0	0	1 977 000,00	1 873 906,11	0,00	0,00	0,00	0,00	1 873 906,11	103 093,89	0,00	0,00	0,00	0,00	103 093,89	-	-	-	-	-	-	1 977 000,00	2025

196	Государственное бюджетное учреждение здравоохранения Нижегородской области «Воскресенская центральная районная больница»	ФАП	Нижегородская область, Воскресенский муниципальный округ, д. Большие Отары, ул.Школьная, 1	53	капитальный ремонт	376	61,4	15	посещений в смену	-	921 000,00	0	0	0	0	921 000,00	872 972,95	0,00	0,00	0,00	0,00	872 972,95	48 027,05	0,00	0,00	0,00	0,00	48 027,05	-	-	-	-	-	-	921 000,00	2025

197	Государственное бюджетное учреждение здравоохранения Нижегородской области «Воскресенская центральная районная больница»	ФАП	Нижегородская область, Воскресенский муниципальный округ, с. Глухово, ул.Центральная, 6	75	выборочный ремонт	654	130,6	15	посещений в смену	кровли, инженерных сетей, внутренних помещений	2 000 000,00	0	0	0	0	2 000 000,00	1 895 706,73	0,00	0,00	0,00	0,00	1 895 706,73	104 293,27	0,00	0,00	0,00	0,00	104 293,27	-	-	-	-	-	-	2 000 000,00	2023

198	Государственное бюджетное учреждение здравоохранения Нижегородской области «Воскресенская центральная районная больница»	ФАП	Нижегородская область, Воскресенский муниципальный округ, д. Егорово, ул.Мира, 19	70	капитальный ремонт	235	59	15	посещений в смену	-	885 000,00	0	0	0	0	885 000,00	838 850,23	0,00	0,00	0,00	0,00	838 850,23	46 149,77	0,00	0,00	0,00	0,00	46 149,77	-	-	-	-	-	-	885 000,00	2023

199	Государственное бюджетное учреждение здравоохранения Нижегородской области «Воскресенская центральная районная больница»	ФАП	Нижегородская область, Воскресенский муниципальный округ, д. Звягино, ул.Механизаторов, 18	75	капитальный ремонт	484	49	15	посещений в смену	-	1 716 065,66	0	0	1 716 065,66	0	0	1 626 578,61	0,00	0,00	1 626 578,61	0,00	0,00	89 487,05	0,00	0,00	89 487,05	0,00	0,00	-	-	-	-	-	-	1 716 065,66	2025

200	Государственное бюджетное учреждение здравоохранения Нижегородской области «Воскресенская центральная районная больница»	ВА	Нижегородская область, Воскресенский муниципальный округ, с. Нестиары, ул.Молодежная, 22А	63	выборочный ремонт	708	201,9	25	по сещений в смену	кровли, инженерных сетей, внутренних помещений	1 109 800,00	1 109 800,00	0	0	0	0	1 051 927,67	1 051 927,67	0,00	0,00	0,00	0,00	57 872,33	57 872,33	0,00	0,00	0,00	0,00	-	-	-	-	-	-	1 109 800,00	2025

201	Государственное бюджетное учреждение здравоохранения Нижегородской области «Воскресенская центральная районная больница»	ФАП	Нижегородская область, Воскресенский муниципальный округ, д. Орехи, ул.Школьная, 16	64	капитальный ремонт	51	69,4	15	посещений в смену	-	1 949 900,00	1 949 900,00	0	0	0	0	1 848 219,28	1 848 219,28	0,00	0,00	0,00	0,00	101 680,72	101 680,72	0,00	0,00	0,00	0,00	-	-	-	-	-	-	1 949 900,00	2025

202	Государственное бюджетное учреждение здравоохранения Нижегородской области «Воскресенская центральная районная больница»	ФАП	Нижегородская область, Воскресенский муниципальный округ, с. Погатиха, ул.Интернациональная, 43	67	капитальный ремонт	104	39,6	15	посещений в смену	-	1 148 000,00	0	0	0	0	1 148 000,00	1 088 135,66	0,00	0,00	0,00	0,00	1 088 135,66	59 864,34	0,00	0,00	0,00	0,00	59 864,34	-	-	-	-	-	-	1 148 000,00	2025

203	Государственное бюджетное учреждение здравоохранения Нижегородской области «Воскресенская центральная районная больница»	поликлиника	Нижегородская область, Воскресенский муниципальный округ, рп. Воскресенское, пер.Больничный, 2	70	капитальный ремонт	19735	5082	70	посещений в смену	-	68 003 003,00	23 940 900,00	36 062 103,00	8 000 000,00	0	0	64 456 875,32	22 692 462,66	34 181 585,73	7 582 826,93	0,00	0,00	3 546 127,68	1 248 437,34	1 880 517,27	417 173,07	0,00	0,00	-	-	-	-	-	-	68 003 003,00	2023

204	Государственное бюджетное учреждение здравоохранения Нижегородской области «Воскресенская центральная районная больница»	ФАП	Нижегородская область, Воскресенский муниципальный округ, д. Попово, ул.Новая, 16	67	капитальный ремонт	212	112,2	15	посещений в смену	-	3 366 000,00	0	0	0	0	3 366 000,00	3 190 474,43	0,00	0,00	0,00	0,00	3 190 474,43	175 525,57	0,00	0,00	0,00	0,00	175 525,57	-	-	-	-	-	-	3 366 000,00	2021

205	Государственное бюджетное учреждение здравоохранения Нижегородской области «Воскресенская центральная районная больница»	ФАП	Нижегородская область, Воскресенский муниципальный округ, д. Раскаты, ул.1 Мая, 46	65	капитальный ремонт	310	75,6	15	посещений в смену	-	2 193 000,00	0	0	0	0	2 193 000,00	2 078 642,43	0,00	0,00	0,00	0,00	2 078 642,43	114 357,57	0,00	0,00	0,00	0,00	114 357,57	-	-	-	-	-	-	2 193 000,00	2021

206	Государственное бюджетное учреждение здравоохранения Нижегородской области «Воскресенская центральная районная больница»	ФАП	Нижегородская область, Воскресенский муниципальный округ, п. Северный, ул.Железнодорожная, 12	69	капитальный ремонт	158	61,2	15	посещений в смену	-	1 775 000,00	0	0	0	0	1 775 000,00	1 682 439,73	0,00	0,00	0,00	0,00	1 682 439,73	92 560,27	0,00	0,00	0,00	0,00	92 560,27	-	-	-	-	-	-	1 775 000,00	2025

207	Государственное бюджетное учреждение здравоохранения Нижегородской области «Воскресенская центральная районная больница»	ФАП	Нижегородская область, Воскресенский муниципальный округ, с. Старое устье, ул.Полевая, 8	69	капитальный ремонт	619	206	15	посещений в смену	-	5 974 000,00	0	0	0	0	5 974 000,00	5 662 476,01	0,00	0,00	0,00	0,00	5 662 476,01	311 523,99	0,00	0,00	0,00	0,00	311 523,99	-	-	-	-	-	-	5 974 000,00	2023

208	Государственное бюджетное учреждение здравоохранения Нижегородской области «Воскресенская центральная районная больница»	стационар	Нижегородская область, Воскресенский муниципальный округ, рп. Воскресенское, пер.Больничный, 6	70	капитальный ремонт	19735	4357,3	70	посещений в смену	-	175 995 075,30	20 546 400,00	23 000 000,00	33 936 675,30	58 512 000,00	40 000 000,00	166 817 432,17	19 474 974,41	21 800 627,43	32 166 991,93	55 460 738,41	37 914 100,00	9 177 643,13	1 071 425,59	1 199 372,57	1 769 683,37	3 051 261,59	2 085 900,00	-	-	-	-	-	-	175 995 075,30	2025

209	Государственное бюджетное учреждение здравоохранения Нижегородской области «Воскресенская центральная районная больница»	ФАП	Нижегородская область, Воскресенский муниципальный округ, д. Чихтино, ул.Набережная, 30	67	капитальный ремонт	83	31,1	15	посещений в смену	-	902 000,00	0	0	0	0	902 000,00	854 963,74	0,00	0,00	0,00	0,00	854 963,74	47 036,26	0,00	0,00	0,00	0,00	47 036,26	-	-	-	-	-	-	902 000,00	2025

210	Государственное бюджетное учреждение здравоохранения Нижегородской области «Воскресенская центральная районная больница»	ФАП	Нижегородская область, д. Левиха, Воскресенский муниципальный округ, ул.Почтовая, 4	75	капитальный ремонт	149	68,2	12	посещений в смену	-	3 000 000,00	0	0	0	0	3 000 000,00	2 843 560,10	0,00	0,00	0,00	0,00	2 843 560,10	156 439,90	0,00	0,00	0,00	0,00	156 439,90	-	-	-	-	-	-	3 000 000,00	2025

211	Государственное бюджетное учреждение здравоохранения Нижегородской области «Воскресенская центральная районная больница»	стационар	Нижегородская область. Воскресенский муниципальный округ, рп. Воскресенское, пер.Больничный, 10	65	капитальный ремонт	19735	357,3	10	посещений в смену	-	7 000 000,00	0	0	0	0	7 000 000,00	6 634 973,56	0,00	0,00	0,00	0,00	6 634 973,56	365 026,44	0,00	0,00	0,00	0,00	365 026,44	-	-	-	-	-	-	7 000 000,00	2025

212	Государственное бюджетное учреждение здравоохранения Нижегородской области «Выксунская центральная районная больница»	поликлиника	Нижегородская область, городской округ г. Выкса, ул.Вавилина, 8б	61	выборочный ремонт	81614	358,2	1040	посещений в смену	крыша, фасад, входные группы, крыльца	5 500 000,00	0	5 500 000,00	0	0	0	5 213 193,51	0,00	5 213 193,51	0,00	0,00	0,00	286 806,49	0,00	286 806,49	0,00	0,00	0,00	-	-	-	-	-	-	5 500 000,00	2025

213	Государственное бюджетное учреждение здравоохранения Нижегородской области «Выксунская центральная районная больница»	поликлиника	Нижегородская область, городской округ г. Выкса, рп. Шиморское, ул.Максима Горького, 10а	53	капитальный ремонт	4089	3702,5	100	посещений в смену	-	27 500 000,00	0	0	0	0	27 500 000,00	26 065 967,57	0,00	0,00	0,00	0,00	26 065 967,57	1 434 032,43	0,00	0,00	0,00	0,00	1 434 032,43	-	-	-	-	-	-	27 500 000,00	2025

214	Государственное бюджетное учреждение здравоохранения Нижегородской области «Выксунская центральная районная больница»	ФАП	Нижегородская область, городской округ г. Выкса, с. Чупалейка, ул.Специалистов, д.4а, пом.1	60	капитальный ремонт	514	100,2	25	посещений в смену	-	2 850 000,00	0	0	0	0	2 850 000,00	2 701 382,09	0,00	0,00	0,00	0,00	2 701 382,09	148 617,91	0,00	0,00	0,00	0,00	148 617,91	-	-	-	-	-	-	2 850 000,00	2022

215	Государственное бюджетное учреждение здравоохранения Нижегородской области «Выксунская центральная районная больница»	ФАП	Нижегородская область, городской округ г. Выкса, д. Новая Деревня, ул.Молодежная, 26а, пом. 1	70	капитальный ремонт	676	96,4	25	посещений в смену	-	1 222 000,00	0	0	1 222 000,00	0	0	1 158 276,81	0,00	0,00	1 158 276,81	0,00	0,00	63 723,19	0,00	0,00	63 723,19	0,00	0,00	-	-	-	-	-	-	1 222 000,00	2025

216	Государственное бюджетное учреждение здравоохранения Нижегородской области «Выксунская центральная районная больница»	ВА	Нижегородская область, городской округ г. Выкса, с. Новодмитриевка, мкр.Центральный, 34	60	капитальный ремонт	676	438	50	посещений в смену	-	13 250 000,00	0	6 100 000,00	7 150 000,00	0	0	12 559 057,10	0,00	5 781 905,53	6 777 151,57	0,00	0,00	690 942,90	0,00	318 094,47	372 848,43	0,00	0,00	-	-	-	-	-	-	13 250 000,00	2025

217	Государственное бюджетное учреждение здравоохранения Нижегородской области «Выксунская центральная районная больница»	поликлиника	Нижегородская область, городской округ г. Выкса, рп. Досчатое, мкр. Приокский, д.19, пом3	56	капитальный ремонт	5080	306,3	50	посещений в смену	-	4 450 000,00	0	0	0	0	4 450 000,00	4 217 947,48	0,00	0,00	0,00	0,00	4 217 947,48	232 052,52	0,00	0,00	0,00	0,00	232 052,52	-	-	-	-	-	-	4 450 000,00	2023

218	Государственное бюджетное учреждение здравоохранения Нижегородской области «Выксунская центральная районная больница»	поликлиника	Нижегородская область, городской округ г. Выкса, ул.Красные зори, 16/2	55	капитальный ремонт	81614	9381,4	850	посещений в смену	-	151 866 673,64	48 739 000,00	40 407 096,00	45 170 577,64	17 550 000,00	0	143 947 337,85	46 197 425,22	38 300 001,97	42 815 084,08	16 634 826,58	0,00	7 919 335,79	2 541 574,78	2 107 094,03	2 355 493,56	915 173,42	0,00	-	-	-	-	-	-	151 866 673,64	2023

219	Государственное бюджетное учреждение здравоохранения Нижегородской области «Выксунская центральная районная больница»	ОВОП	Нижегородская область, городской округ г. Выкса, с. Мотмос, ул.1 Мая, 2А, пом.2	65	капитальный ремонт	2095	105,2	20	посещений в смену	-	2 262 000,00	0	0	0	0	2 262 000,00	2 144 044,31	0,00	0,00	0,00	0,00	2 144 044,31	117 955,69	0,00	0,00	0,00	0,00	117 955,69	-	-	-	-	-	-	2 262 000,00	2025

220	Государственное бюджетное учреждение здравоохранения Нижегородской области «Выксунская центральная районная больница»	УБ	Нижегородская область, городской округ г. Выкса, рп. Виля, ул.Ленина, 10	76	капитальный ремонт	3573	32 2,8	25	посещений в смену	-	9 200 000,00	0	0	0	0	9 200 000,00	8 720 250,97	0,00	0,00	0,00	0,00	8 720 250,97	479 749,03	0,00	0,00	0,00	0,00	479 749,03	-	-	-	-	-	-	9 200 000,00	2024

221	Государственное бюджетное учреждение здравоохранения Нижегородской области «Гагинская центральная районная больница»	ФАП	Нижегородская область, Гагинский муниципальный округ, с. Ломакино, ул.Школьная, 5	58	капитальный ремонт	334	87,9	7	посещений в смену	-	1 230 600,00	0	0	0	0	1 230 600,00	1 166 428,35	0,00	0,00	0,00	0,00	1 166 428,35	64 171,65	0,00	0,00	0,00	0,00	64 171,65	-	-	-	-	-	-	1 230 600,00	2025

222	Государственное бюджетное учреждение здравоохранения Нижегородской области «Гагинская центральная районная больница»	стационар	Нижегородская область, Гагинский муниципальный округ, с. Гагино, ул.Южная, 29	55	выборочный ремонт	9776	3307,75	72	посещений в смену	входных групп, кровли, крылец,внутренних помещений, инженерных сетей	31 237 524,25	0	5 597 920,00	4 146 982,08	6 277 622,17	15 215 000,00	29 608 592,52	0,00	5 306 007,32	3 930 730,92	5 950 265,31	14 421 588,97	1 628 931,73	0,00	291 912,68	216 251,16	327 356,86	793 411,03	-	-	-	-	-	-	31 237 524,25	2025

223	Государственное бюджетное учреждение здравоохранения Нижегородской области «Гагинская центральная районная больница»	ФАП	Нижегородская область, Гагинский муниципальный округ, с. Ветошкино, ул.Молодежная, 13	67	капитальный ремонт	560	78	7	посещений в смену	-	2 190 321,28	0	0	999 921,28	1 190 400,00	0	2 076 103,40	0,00	0,00	947 778,75	1 128 324,65	0,00	114 217,88	0,00	0,00	52 142,53	62 075,35	0,00	-	-	-	-	-	-	2 190 321,28	2025

224	Государственное бюджетное учреждение здравоохранения Нижегородской области «Гагинская центральная районная больница»	ФАП	Нижегородская область, Гагинский муниципальный округ, с. Итманово, ул.Центральная, 9	60	капитальный ремонт	335	24,7	7	посещений в смену	-	700 000,00	0	0	0	0	700 000,00	663 497,36	0,00	0,00	0,00	0,00	663 497,36	36 502,64	0,00	0,00	0,00	0,00	36 502,64	-	-	-	-	-	-	700 000,00	2025

225	Государственное бюджетное учреждение здравоохранения Нижегородской области «Гагинская центральная районная больница»	поликлиника	Нижегородская область, Гагинский муниципальный округ, с. Гагино, ул.Южная, 31	41	капитальный ремонт	9776	717,9	300	посещений в смену	-	7 196 000,00	7 196 000,00	0	0	0	0	6 820 752,82	6 820 752,82	0,00	0,00	0,00	0,00	375 247,18	375 247,18	0,00	0,00	0,00	0,00	-	-	-	-	-	-	7 196 000,00	2024

226	Государственное бюджетное учреждение здравоохранения Нижегородской области «Гагинская центральная районная больница»	ФАП	Нижегородская область, Гагинский муниципальный округ, с. Березники, ул.Въездная, 2б	69	капитальный ремонт	381	52,1	7	посещений в смену	-	1 763 639,58	1 500 000,00	263 639,58	0	0	0	1 671 671,71	1 421 780,05	249 891,66	0,00	0,00	0,00	91 967,87	78 219,95	13 747,92	0,00	0,00	0,00	-	-	-	-	-	-	1 763 639,58	2025

227	Государственное бюджетное учреждение здравоохранения Нижегородской области «Гагинская центральная районная больница»	ФАП	Нижегородская область, Гагинский муниципальный округ, с. Звереево, ул.Центральная, 15	61	капитальный ремонт	198	27	7	посещений в смену	-	800 000,00	800 000,00	0	0	0	0	758 282,69	758 282,69	0,00	0,00	0,00	0,00	41 717,31	41 717,31	0,00	0,00	0,00	0,00	-	-	-	-	-	-	800 000,00	2021

228	Государственное бюджетное учреждение здравоохранения Нижегородской области «Гагинская центральная районная больница»	ФАП	Нижегородская область, Гагинский муниципальный округ, с. Ляпня, ул.Зверево, 118Б	67	капитальный ремонт	252	35	7	посещений в смену	-	1 050 000,00	1 050 000,00	0	0	0	0	995 246,03	995 246,03	0,00	0,00	0,00	0,00	54 753,97	54 753,97	0,00	0,00	0,00	0,00	-	-	-	-	-	-	1 050 000,00	2021

229	Государственное бюджетное учреждение здравоохранения Нижегородской области «Гагинская центральная районная больница»	ФАП	Нижегородская область, Гагинский муниципальный округ, с. Новоблаговещенское, ул.Трудовая, 50	68	капитальный ремонт	265	43	7	посещений в смену	-	1 150 000,00	0	0	1 150 000,00	0	0	1 090 031,37	0,00	0,00	1 090 031,37	0,00	0,00	59 968,63	0,00	0,00	59 968,63	0,00	0,00	-	-	-	-	-	-	1 150 000,00	2021

230	Государственное бюджетное учреждение здравоохранения Нижегородской области «Гагинская центральная районная больница»	ФАП	Нижегородская область, Гагинский муниципальный округ, с. Ново-Еделево, ул.Новая, 2а	69	капитальный ремонт	149	33,8	7	посещений в смену	-	800 000,00	0	0	0	0	800 000,00	758 282,69	0,00	0,00	0,00	0,00	758 282,69	41 717,31	0,00	0,00	0,00	0,00	41 717,31	-	-	-	-	-	-	800 000,00	2021

231	Государственное бюджетное учреждение здравоохранения Нижегородской области «Гагинская центральная районная больница»	ФАП	Нижегородская область, Гагинский муниципальный округ, с. Ушаково, ул.Молодежная, 6	69	капитальный ремонт	642	46,4	7	посещений в смену	-	1 200 000,00	0	0	1 200 000,00	0	0	1 137 424,04	0,00	0,00	1 137 424,04	0,00	0,00	62 575,96	0,00	0,00	62 575,96	0,00	0,00	-	-	-	-	-	-	1 200 000,00	2023

232	Государственное бюджетное учреждение здравоохранения Нижегородской области «Городецкая центральная районная больница»	УБ	Нижегородская область, Городецкий муниципальный округ, с. Брилково, ул.Мира, 7	47,25	капитальный ремонт	1787	435,5	50	посещений в смену	-	6 532 000,00	0	0	0	0	6 532 000,00	6 191 378,19	0,00	0,00	0,00	0,00	6 191 378,19	340 621,81	0,00	0,00	0,00	0,00	340 621,81	-	-	-	-	-	-	6 532 000,00	2025

233	Государственное бюджетное учреждение здравоохранения Нижегородской области «Городецкая центральная районная больница»	стационар	Нижегородская область, Городецкий муниципальный округ, г. Городец, ул.З.Серого, 11	75,06	выборочный ремонт	6672	1334,1	56	койко-места для стационара	фасад, кровля, отделочные работы, электрика	38 611 257,00	0	26 500 000,00	4 111 257,00	0	8 000 000,00	36 597 809,93	0,00	25 118 114,21	3 896 868,79	0,00	7 582 826,93	2 013 447,07	0,00	1 381 885,79	214 388,21	0,00	417 173,07	-	-	-	-	-	-	38 611 257,00	2025

234	Государственное бюджетное учреждение здравоохранения Нижегородской области «Городецкая центральная районная больница»	ВА	Нижегородская область, Городецкий муниципальный округ, с. Зиняки, ул.Школьная, 36	71,62	капитальный ремонт	2215	381,6	50	посещений в смену	-	10 389 000,00	0	0	5 200 000,00	1 600 000,00	3 589 000,00	9 847 248,62	0,00	0,00	4 928 837,51	1 516 565,39	3 401 845,73	541 751,38	0,00	0,00	271 162,49	83 434,61	187 154,27	-	-	-	-	-	-	10 389 000,00	2023

235	Государственное бюджетное учреждение здравоохранения Нижегородской области «Городецкая центральная районная больница»	ВА	Нижегородская область, Городецкий муниципальный округ, с. Николо-Погост , ул.Кооперативная, 2	78	капитальный ремонт	1010	290,5	30	посещений в смену	-	7 201 268,97	0	0	1 585 268,97	2 808 000,00	2 808 000,00	6 825 747,04	0,00	0,00	1 502 602,53	2 661 572,25	2 661 572,25	375 521,93	0,00	0,00	82 666,44	146 427,75	146 427,75	-	-	-	-	-	-	7 201 268,97	2025

236	Государственное бюджетное учреждение здравоохранения Нижегородской области «Городецкая центральная районная больница»	поликлиника	Нижегородская область, Городецкий муниципальный округ, г. Городец, ул.З.Серого, 11лити	78	капитальный ремонт	6672	628,4	200	посещений в смену	-	16 131 490,00	0	0	7 181 605,00	8 949 885,00	0	15 290 287,10	0,00	0,00	6 807 108,48	8 483 178,63	0,00	841 202,90	0,00	0,00	374 496,52	466 706,37	0,00	-	-	-	-	-	-	16 131 490,00	2025

237	Государственное бюджетное учреждение здравоохранения Нижегородской области «Городецкая центральная районная больница»	поликлиника	Нижегородская область, Городецкий муниципальный округ, г. Городец, пл.Пролетарская, 36 лит в,в1	45,03	выборочный ремонт	27205	2596,5	500	посещений в смену	входных групп,кровли,фасада, внутренних помещений, инженерных сетей	33 686 653,68	15 612 500,00	6 387 500,00	11 686 653,68	0	0	31 930 008,09	14 798 360,68	6 054 413,38	11 077 234,03	0,00	0,00	1 756 645,59	814 139,32	333 086,62	609 419,65	0,00	0,00	-	-	-	-	-	-	33 686 653,68	2025

238	Государственное бюджетное учреждение здравоохранения Нижегородской области «Городецкая центральная районная больница»	ФАП	Нижегородская область, Городецкий муниципальный округ, д. Тихая, ул.Набережная, 11	61	капитальный ремонт	167	32,4	8	посещений в смену	-	1 000 000,00	0	0	0	0	1 000 000,00	947 853,37	0,00	0,00	0,00	0,00	947 853,37	52 146,63	0,00	0,00	0,00	0,00	52 146,63	-	-	-	-	-	-	1 000 000,00	2025

239	Государственное бюджетное учреждение здравоохранения Нижегородской области «Городецкая центральная районная больница»	ВА	Нижегородская область, Городецкий муниципальный округ, п. им Тимирязева , ул.Новая, 1	61	выборочный ремонт	1091	338,3	70	посещений в смену	кровли, инженерных сетей, внутренних помещений	7 778 000,00	0	0	0	0	7 778 000,00	7 372 403,48	0,00	0,00	0,00	0,00	7 372 403,48	405 596,52	0,00	0,00	0,00	0,00	405 596,52	-	-	-	-	-	-	7 778 000,00	2024

240	Государственное бюджетное учреждение здравоохранения Нижегородской области «Городецкая центральная районная больница»	ВА	Нижегородская область, Городецкий муниципальный округ, д. Федурино, ул.Садовая, 55А	62,81	капитальный ремонт	946	168,5	25	посещений в смену	-	4 146 211,00	1 629 000,00	1 528 000,00	989 211,00	0	0	3 930 000,05	1 544 053,13	1 448 319,94	937 626,98	0,00	0,00	216 210,95	84 946,87	79 680,06	51 584,02	0,00	0,00	-	-	-	-	-	-	4 146 211,00	2023

241	Государственное бюджетное учреждение здравоохранения Нижегородской области «Городецкая центральная районная больница»	ФАП	Нижегородская область, Городецкий муниципальный округ, д. Шадрино , ул.Школьная, 7	78	капитальный ремонт	593	124,8	25	посещений в смену	-	3 331 645,15	0	0	3 331 645,15	0	0	3 157 911,07	0,00	0,00	3 157 911,07	0,00	0,00	173 734,08	0,00	0,00	173 734,08	0,00	0,00	-	-	-	-	-	-	3 331 645,15	2025

242	Государственное бюджетное учреждение здравоохранения Нижегородской области «Городская больница №1 г.Дзержинска»	поликлиника	Нижегородская область, городской округ г. Дзержинск, ул.Студенческая, 21Г	68	выборочный ремонт	24247	1029,14	250	посещений в смену	входных групп,крылец, внутренних помещений, инженерных сетей, фасада	17 945 000,00	9 845 000,00	8 100 000,00	0	0	0	17 009 228,66	9 331 616,39	7 677 612,27	0,00	0,00	0,00	935 771,34	513 383,61	422 387,73	0,00	0,00	0,00	-	-	-	-	-	-	17 945 000,00	2025

243	Государственное бюджетное учреждение здравоохранения Нижегородской области «Городская больница №1 г.Дзержинска»	поликлиника	Нижегородская область, городской округ г. Дзержинск, тер.. Дачный, ул.Максима Горького, 39	75	капитальный ремонт	550	159	30	посещений в смену	-	4 072 500,00	0	0	0	4 072 500,00	0	3 860 132,83	0,00	0,00	0,00	3 860 132,83	0,00	212 367,17	0,00	0,00	0,00	212 367,17	0,00	-	-	-	-	-	-	4 072 500,00	2023

244	Государственное бюджетное учреждение здравоохранения Нижегородской области «Городская больница №1 г.Дзержинска»	поликлиника (палиативная помощь)	Нижегородская область, городской округ г. Дзержинск, ул.Гайдара, 7	40	капитальный ремонт	188600	1558,6	15	посещений в смену	-	6 234 000,00	0	0	0	0	6 234 000,00	5 908 917,89	0,00	0,00	0,00	0,00	5 908 917,89	325 082,11	0,00	0,00	0,00	0,00	325 082,11	-	-	-	-	-	-	6 234 000,00	2023

245	Государственное бюджетное учреждение здравоохранения Нижегородской области «Городская больница №1 г.Дзержинска»	поликлиника	Нижегородская область, городской округ г. Дзержинск, п. Пыра, ул.1 Мая, 19	65	капитальный ремонт	1700	274,4	30	посещений в смену	-	9 500 020,07	0	9 500 020,07	0	0	0	9 004 626,00	0,00	9 004 626,00	0,00	0,00	0,00	495 394,07	0,00	495 394,07	0,00	0,00	0,00	-	-	-	-	-	-	9 500 020,07	2022

246	Государственное бюджетное учреждение здравоохранения Нижегородской области «Городская больница №1 г.Дзержинска»	поликлиника	Нижегородская область, городской округ г. Дзержинск, пр-кт. Дзержинского, 17	75	выборочный ремонт	47069	3822,67	450	посещений в смену	входных групп,крылец, крыши, внутренних помещений, инженерных сетей	31 660 367,00	0	17 300 000,00	5 000 000,00	5 010 367,00	4 350 000,00	30 009 385,44	0,00	16 397 863,24	4 739 266,83	4 749 093,23	4 123 162,14	1 650 981,56	0,00	902 136,76	260 733,17	261 273,77	226 837,86	-	-	-	-	-	-	31 660 367,00	2024

247	Государственное бюджетное учреждение здравоохранения Нижегородской области «Городская больница №1 г.Дзержинска»	поликлиника	Нижегородская область, городской округ г. Дзержинск, ул.Маяковского, 5	60	выборочный ремонт	47069	304,27	30	посещений в смену	входных групп, замена окон, внутренних помещений, инженерных сетей	5 500 000,00	0	0	5 500 000,00	0	0	5 213 193,51	0,00	0,00	5 213 193,51	0,00	0,00	286 806,49	0,00	0,00	286 806,49	0,00	0,00	-	-	-	-	-	-	5 500 000,00	2025

248	Государственное бюджетное учреждение здравоохранения Нижегородской области «Городская больница № 24 Автозаводского района г.Нижнего Новгорода»	поликлиника	Нижегородская область, городской округ г. Нижний Новгород, ул.Дьяконова, 11б	63	выборочный ремонт	48956	4608,8	600	посещений в смену	входных групп, внутренних помещений, инженерных сетей	93 748 299,39	9 996 300,00	10 000 000,00	16 999 999,39	26 752 000,00	30 000 000,00	88 859 641,17	9 475 026,61	9 478 533,66	16 113 506,65	25 356 973,26	28 435 600,99	4 888 658,22	521 273,39	521 466,34	886 492,74	1 395 026,74	1 564 399,01	-	-	-	-	-	-	93 748 299,39	2022

249	Государственное бюджетное учреждение здравоохранения Нижегородской области «Городская больница №28 Московского района города Нижнего Новгорода»	поликлиника	Нижегородская область, городской округ г. Нижний Новгород, ул.Чаадаева, 7	75	капитальный ремонт	34888	2963,5	500	посещений в смену	-	86 557 377,21	26 400 000,00	14 000 000,00	15 100 000,00	15 657 377,21	15 400 000,00	82 043 701,37	25 023 328,87	13 269 947,13	14 312 585,83	14 840 897,70	14 596 941,84	4 513 675,84	1 376 671,13	730 052,87	787 414,17	816 479,51	803 058,16	-	-	-	-	-	-	86 557 377,21	2025

250	Государственное бюджетное учреждение здравоохранения Нижегородской области «Городская больница №28 Московского района города Нижнего Новгорода»	ОВОП	Нижегородская область, городской округ г. Нижний Новгород, ул.Павла Орлова, 10	55	капитальный ремонт	13000	56	100	посещений в смену	-	840 000,00	0	0	0	0	840 000,00	796 196,83	0,00	0,00	0,00	0,00	796 196,83	43 803,17	0,00	0,00	0,00	0,00	43 803,17	-	-	-	-	-	-	840 000,00	2023

251	Государственное бюджетное учреждение здравоохранения Нижегородской области «Городская больница №2 г.Дзержинска»	поликлиника	Нижегородская область, городской округ г. Дзержинск, пр-кт. Циолковского, 55	63	выборочный ремонт	75690	3901,44	500	посещений в смену	входных групп, внутренних помещений, инженерных сетей	96 993 327,79	0	15 000 000,00	17 019 327,79	24 974 000,00	40 000 000,00	91 935 452,26	0,00	14 217 800,50	16 131 827,14	23 671 689,97	37 914 134,65	5 057 875,53	0,00	782 199,50	887 500,65	1 302 310,03	2 085 865,35	-	-	-	-	-	-	96 993 327,79	2025

252	Государственное бюджетное учреждение здравоохранения Нижегородской области «Городская больница №2 г.Дзержинска»	поликлиника	Нижегородская область, городской округ г. Дзержинск, ул. Красноармейская, 8А	52	выборочный ремонт	45634	3901,44	500	посещений в смену	входной группы	6 000 000,00	0	0	0	0	6 000 000,00	5 687 120,20	0,00	0,00	0,00	0,00	5 687 120,20	312 879,80	0,00	0,00	0,00	0,00	312 879,80	-	-	-	-	-	-	6 000 000,00	2025

253	Государственное бюджетное учреждение здравоохранения Нижегородской области «Городская больница №33 Ленинского района г. Нижнего Новгорода»	поликлиника	Нижегородская область, городской округ г. Нижний Новгород, пр-кт. Ленина, д.54 лит. Б	75	выборочный ремонт	24445	1242	750	посещений в смену	входных групп, внутренних помещений, инженерных сетей	33 303 000,00	23 903 000,00	9 400 000,00	0	0	0	31 566 360,66	22 656 539,02	8 909 821,64	0,00	0,00	0,00	1 736 639,34	1 246 460,98	490 178,36	0,00	0,00	0,00	-	-	-	-	-	-	33 303 000,00	2025

254	Государственное бюджетное учреждение здравоохранения Нижегородской области «Городская больница №37 Автозаводского района г. Нижнего Новгорода»	поликлиника	Нижегородская область, городской округ г. Нижний Новгород, пр-кт. Ленина, 100	70	выборочный ремонт	74126	6265,1	379	посещений в смену	входных групп, крыши, внутренних помещений, инженерных сетей	153 995 372,96	27 590 000,00	48 499 251,96	16 300 000,00	11 606 121,00	50 000 000,00	145 965 032,66	26 151 274,38	45 970 179,24	15 450 009,87	11 000 900,86	47 392 668,32	8 030 340,30	1 438 725,62	2 529 072,72	849 990,13	605 220,14	2 607 331,68	-	-	-	-	-	-	153 995 372,96	2025

255	Государственное бюджетное учреждение здравоохранения Нижегородской области «Городская больница №37 Автозаводского района г. Нижнего Новгорода»	ВА	Нижегородская область, городской округ г. Нижний Новгород, ул.Героя Советского Союза Бахтина, 8	41	капитальный ремонт	1800	568	10	посещений в смену	-	7 952 000,00	0	0	0	0	7 952 000,00	7 537 329,97	0,00	0,00	0,00	0,00	7 537 329,97	414 670,03	0,00	0,00	0,00	0,00	414 670,03	-	-	-	-	-	-	7 952 000,00	2025

256	Государственное бюджетное учреждение здравоохранения Нижегородской области «Городская больница №37 Автозаводского района г. Нижнего Новгорода»	поликлиника	Нижегородская область, городской округ г. Нижний Новгород, пр-кт. Кирова, 10А	70	выборочный ремонт	36024	3150,4	184	посещений в смену	входных групп, крылец, крыши, внутренних помещений, инженерных сетей	27 112 305,66	10 000 000,00	1 005 942,66	5 700 000,00	10 406 363,00	0	25 698 490,19	9 478 533,66	953 486,14	5 402 764,19	9 863 706,20	0,00	1 413 815,47	521 466,34	52 456,52	297 235,81	542 656,80	0,00	-	-	-	-	-	-	27 112 305,66	2022

257	Государственное бюджетное учреждение здравоохранения Нижегородской области «Городская больница №37 Автозаводского района г. Нижнего Новгорода»	ВА	Нижегородская область, городской округ г. Нижний Новгород, п. Новое Доскино, линия .13-я, 33	45	капитальный ремонт	1800	377	9	посещений в смену	-	5 000 000,00	0	1 000 000,00	4 000 000,00	0	0	4 739 266,83	0,00	947 853,37	3 791 413,47	0,00	0,00	260 733,17	0,00	52 146,63	208 586,53	0,00	0,00	-	-	-	-	-	-	5 000 000,00	2025

258	Государственное бюджетное учреждение здравоохранения Нижегородской области «Городская больница №47 Ленинского района г.Нижнего Новгорода»	поликлиника	Нижегородская область, городской округ г. Нижний Новгород, ул.Снежная, 15	76	выборочный ремонт	17030	797,5	75	посещений в смену	входных групп, кровли, фасада, крылец,внутренних помещений, инженерных сетей	33 308 960,28	11 000 000,00	12 500 000,00	9 808 960,28	0	0	31 572 010,13	10 426 387,03	11 848 167,08	9 297 456,02	0,00	0,00	1 736 950,15	573 612,97	651 832,92	511 504,26	0,00	0,00	-	-	-	-	-	-	33 308 960,28	2025

259	Государственное бюджетное учреждение здравоохранения Нижегородской области «Городская больница №47 Ленинского района г.Нижнего Новгорода»	поликлиника	Нижегородская область, городской округ г. Нижний Новгород, ул.Снежная, 80	51	капитальный ремонт	20438	1390	97	посещений в смену	-	7 850 000,00	0	0	0	0	7 850 000,00	7 440 648,93	0,00	0,00	0,00	0,00	7 440 648,93	409 351,07	0,00	0,00	0,00	0,00	409 351,07	-	-	-	-	-	-	7 850 000,00	2024

260	Государственное бюджетное учреждение здравоохранения Нижегородской области «Городская детская больница №8 г.Дзержинска»	поликлиника	Нижегородская область, городской округ г. Дзержинск, б-р.Победы, 18Б	62	выборочный ремонт	8727	5197	450	посещений в смену	входных групп,лифтовоых шахт с заменой лифтов, внутренних помещений, инженерных сетей, крыши, фасада	108 248 585,29	7 500 000,00	13 750 000,00	35 000 000,00	11 998 585,29	40 000 000,00	102 603 785,97	7 108 900,25	13 032 983,79	33 174 867,82	11 372 899,46	37 914 134,65	5 644 799,32	391 099,75	717 016,21	1 825 132,18	625 685,83	2 085 865,35	-	-	-	-	-	-	108 248 585,29	2023

261	Государственное бюджетное учреждение здравоохранения Нижегородской области «Городская детская больница №8 г.Дзержинска»	поликлиника	Нижегородская область, городской округ г. Дзержинск, ул.Гайдара, 7	70	выборочный ремонт	8727	1393,7	300	посещений в смену	входных групп,крылец, внутренних помещений, инженерных сетей, снегозадержание	32 158 865,00	0	2 500 000,00	0	0	29 658 865,00	30 481 888,45	0,00	2 369 633,42	0,00	0,00	28 112 255,03	1 676 976,55	0,00	130 366,58	0,00	0,00	1 546 609,97	-	-	-	-	-	-	32 158 865,00	2023

262	Государственное бюджетное учреждение здравоохранения Нижегородской области «Городская клиническая больница № 10 Канавинского района г. Нижнего Новгорода»	поликлиника	Нижегородская область, городской округ г. Нижний Новгород, ул.Солнечная, 14	68	капитальный ремонт	16388	587,6	151	посещений в смену	-	13 108 550,50	0	0	1 997 193,50	5 431 357,00	5 680 000,00	12 424 983,72	0,00	0,00	1 893 046,58	5 148 130,02	5 383 807,12	683 566,78	0,00	0,00	104 146,92	283 226,98	296 192,88	-	-	-	-	-	-	13 108 550,50	2025

263	Государственное бюджетное учреждение здравоохранения Нижегородской области «Городская клиническая больница № 12 Сормовского района г.Нижнего Новгорода»	поликлиника	Нижегородская область, городской округ г. Нижний Новгород, ул.Циолковского, 9	58	выборочный ремонт	28835	1633,39	500	посещений в смену	входных групп, крылец,внутренних помещений, инженерных сетей, кровли, фасада, лестничных маршей	27 873 058,59	0	4 000 000,00	11 493 836,39	12 379 222,20	0	26 419 572,42	0,00	3 791 413,47	10 894 471,51	11 733 687,44	0,00	1 453 486,17	0,00	208 586,53	599 364,88	645 534,76	0,00	-	-	-	-	-	-	27 873 058,59	2025

264	Государственное бюджетное учреждение здравоохранения Нижегородской области «Городская клиническая больница № 12 Сормовского района г.Нижнего Новгорода»	поликлиника	Нижегородская область, городской округ г. Нижний Новгород, ул.Гаугеля, 6А	41	выборочный ремонт	43301	1503,7	150	посещений в смену	входных групп, внутренних помещений, инженерных сетей	6 168 900,00	0	0	0	0	6 168 900,00	5 847 212,63	0,00	0,00	0,00	0,00	5 847 212,63	321 687,37	0,00	0,00	0,00	0,00	321 687,37	-	-	-	-	-	-	6 168 900,00	2025

265	Государственное бюджетное учреждение здравоохранения Нижегородской области «Городская клиническая больница № 12 Сормовского района г.Нижнего Новгорода»	поликлиника	Нижегородская область, городской округ г. Нижний Новгород, ул.Светлоярская, д.38а	65	капитальный ремонт	43301	2009,9	350	посещений в смену	-	29 159 574,12	0	0	13 469 007,12	9 690 567,00	6 000 000,00	27 639 000,49	0,00	0,00	12 766 643,74	9 185 236,55	5 687 120,20	1 520 573,63	0,00	0,00	702 363,38	505 330,45	312 879,80	-	-	-	-	-	-	29 159 574,12	2025

26	Государственное бюджетное учреждение здравоохранения Нижегородской области «Городская клиническая больница № 12 Сормовского района г.Нижнего Новгорода»	поликлиника	Нижегородская область, городской округ г. Нижний Новгород, ул.Свободы, 3	59	капитальный ремонт	20584	4081,69	402	посещений в смену	-	54 444 282,17	15 000 000,00	15 000 000,00	10 000 000,00	9 444 282,17	5 000 000,00	51 605 196,13	14 217 800,50	14 217 800,50	9 478 533,66	8 951 794,65	4 739 266,83	2 839 086,04	782 199,50	782 199,50	521 466,34	492 487,52	260 733,17	-	-	-	-	-	-	54 444 282,17	2024

267	Государственное бюджетное учреждение здравоохранения Нижегородской области «Городская клиническая больница № 12 Сормовского района г.Нижнего Новгорода»	поликлиника	Нижегородская область, городской округ г. Нижний Новгород, ул.Васенко, 11	59	капитальный ремонт	24796	3553,89	375	посещений в смену	-	29 924 641,27	10 101 000,00	7 370 000,00	3 099 641,27	4 799 000,00	4 555 000,00	28 364 171,96	9 574 266,85	6 985 679,31	2 938 005,41	4 548 748,31	4 317 472,08	1 560 469,31	526 733,15	384 320,69	161 635,86	250 251,69	237 527,92	-	-	-	-	-	-	29 924 641,27	2025

268	Государственное бюджетное учреждение здравоохранения Нижегородской области «Городская клиническая больница № 30»	поликлиника	Нижегородская область, городской округ г. Нижний Новгород, ул.Шаляпина, 5, лит А, пом.3	65	капитальный ремонт	18563	127	150	посещений в смену	-	3 310 000,00	0	3 310 000,00	0	0	0	3 137 394,64	0,00	3 137 394,64	0,00	0,00	0,00	172 605,36	0,00	172 605,36	0,00	0,00	0,00	-	-	-	-	-	-	3 310 000,00	2025

269	Государственное бюджетное учреждение здравоохранения Нижегородской области «Городская клиническая больница № 30»	поликлиника	Нижегородская область, городской округ г. Нижний Новгород, ул.Шаляпина, 1, пом. П1	65	капитальный ремонт	18563	781,3	200	посещений в смену	-	28 160 000,00	0	28 160 000,00	0	0	0	26 691 550,80	0,00	26 691 550,80	0,00	0,00	0,00	1 468 449,20	0,00	1 468 449,20	0,00	0,00	0,00	-	-	-	-	-	-	28 160 000,00	2025

270	Государственное бюджетное учреждение здравоохранения Нижегородской области «Городская клиническая больница №34 Советского района г.Нижнего Новгорода»	поликлиника	Нижегородская область, городской округ г. Нижний Новгород, ул.Бекетова, 8А	40	капитальный ремонт	24400	2597,4	254	посещений в смену	-	10 430 000,00	0	0	0	0	10 430 000,00	9 886 110,61	0,00	0,00	0,00	0,00	9 886 110,61	543 889,39	0,00	0,00	0,00	0,00	543 889,39	-	-	-	-	-	-	10 430 000,00	2025

271	Государственное бюджетное учреждение здравоохранения Нижегородской области «Городская клиническая больница №38 Нижегородского района г. Нижнего Новгорода»	поликлиника	Нижегородская область, городской округ г. Нижний Новгород, ул.Ильинская, 78	79	капитальный ремонт	16485	920,44	86	посещений в смену	-	24 656 611,14	1 000 000,00	5 500 000,00	4 556 611,14	8 500 000,00	5 100 000,00	23 370 851,87	947 853,37	5 213 193,51	4 318 999,21	8 056 753,61	4 834 052,17	1 285 759,27	52 146,63	286 806,49	237 611,93	443 246,39	265 947,83	-	-	-	-	-	-	24 656 611,14	2022

272	Государственное бюджетное учреждение здравоохранения Нижегородской области «Городская клиническая больница № 39 Канавинского района г.Нижнего Новгорода»	поликлиника	Нижегородская область, городской округ г. Нижний Новгород, ш.Московское, 85	60	выборочный ремонт	16270	1345,5	280	посещений в смену	входных групп, внутренних помещений, инженерных сетей	14 969 380,53	2 000 000,00	600 000,00	5 999 801,53	6 369 579,00	0	14 188 777,73	1 895 706,73	568 712,02	5 686 932,08	6 037 426,90	0,00	780 602,80	104 293,27	31 287,98	312 869,45	332 152,10	0,00	-	-	-	-	-	-	14 969 380,53	2022

273	Государственное бюджетное учреждение здравоохранения Нижегородской области «Городская клиническая больница № 39 Канавинского района г.Нижнего Новгорода»	поликлиника	Нижегородская область, городской округ г. Нижний Новгород, ш.Московское, 81	61	капитальный ремонт	16270	152,6	17	посещений в смену	-	4 500 000,00	0	4 500 000,00	0	0	0	4 265 340,15	0,00	4 265 340,15	0,00	0,00	0,00	234 659,85	0,00	234 659,85	0,00	0,00	0,00	-	-	-	-	-	-	4 500 000,00	2025

274	Государственное бюджетное учреждение здравоохранения Нижегородской области «Городская клиническая больница № 39 Канавинского района г.Нижнего Новгорода»	ОВОП	Нижегородская область, городской округ г. Нижний Новгород, ул Электровозная, д.1	63	капитальный ремонт	16270	63,8	20	посещений в смену	-	1 900 000,00	0	1 900 000,00	0	0	0	1 800 921,40	0,00	1 800 921,40	0,00	0,00	0,00	99 078,60	0,00	99 078,60	0,00	0,00	0,00	-	-	-	-	-	-	1 900 000,00	2025

275	Государственное бюджетное учреждение здравоохранения Нижегородской области «Городская клиническая больница № 39 Канавинского района г.Нижнего Новгорода»	поликлиника	Нижегородская область, городской округ г. Нижний Новгород, ш.Московское, 290	60	выборочный ремонт	4419	689,5	123	посещений в смену	входных групп, внутренних помещений, инженерных сетей	16 489 380,16	10 000 000,00	1 000 000,00	1 489 380,16	0	4 000 000,00	15 629 514,49	9 478 533,66	947 853,37	1 411 714,00	0,00	3 791 413,47	859 865,67	521 466,34	52 146,63	77 666,16	0,00	208 586,53	-	-	-	-	-	-	16 489 380,16	2024

276	Государственное бюджетное учреждение здравоохранения Нижегородской области «Городская клиническая больница № 39 Канавинского района г.Нижнего Новгорода»	ВА	Нижегородская область, городской округ г. Нижний Новгород, ул.Механизаторов, д.4	61	капитальный ремонт	16270	152,5	14	посещений в смену	-	3 265 879,41	0	0	3 265 879,41	0	0	3 095 574,79	0,00	0,00	3 095 574,79	0,00	0,00	170 304,62	0,00	0,00	170 304,62	0,00	0,00	-	-	-	-	-	-	3 265 879,41	2022

277	Государственное бюджетное учреждение здравоохранения Нижегородской области «Городская клиническая больница № 39 Канавинского района г.Нижнего Новгорода»	ОВОП	Нижегородская область, городской округ г. Нижний Новгород, ш.Московское, 292	61	капитальный ремонт	16270	215,5	30	по посещений в смену	-	6 400 000,00	0	6 400 000,00	0	0	0	6 066 261,54	0,00	6 066 261,54	0,00	0,00	0,00	333 738,46	0,00	333 738,46	0,00	0,00	0,00	-	-	-	-	-	-	6 400 000,00	2022

278	Государственное бюджетное учреждение здравоохранения Нижегородской области «Городская клиническая больница № 39 Канавинского района г.Нижнего Новгорода»	ОВОП	Нижегородская область, городской округ г. Нижний Новгород, ул.Тепличная, д.10, лит.А	42	капитальный ремонт	16270	94,1	20	посещений в смену	-	1 317 000,00	0	0	0	0	1 317 000,00	1 248 322,88	0,00	0,00	0,00	0,00	1 248 322,88	68 677,12	0,00	0,00	0,00	0,00	68 677,12	-	-	-	-	-	-	1 317 000,00	2025

279	Государственное бюджетное учреждение здравоохранения Нижегородской области «Городская клиническая больница № 39 Канавинского района г.Нижнего Новгорода»	поликлиника	Нижегородская область, городской округ г. Нижний Новгород, ул.Знаменская, 13	60	капитальный ремонт	921	71,3	25	посещений в смену	-	2 100 000,00	0	2 100 000,00	0	0	0	1 990 492,07	0,00	1 990 492,07	0,00	0,00	0,00	109 507,93	0,00	109 507,93	0,00	0,00	0,00	-	-	-	-	-	-	2 100 000,00	2023

280	Государственное бюджетное учреждение здравоохранения Нижегородской области «Городская клиническая больница № 39 Канавинского района г.Нижнего Новгорода»	поликлиника	Нижегородская область, городской округ г. Нижний Новгород, ш.Московское, 144	60	выборочный ремонт	5296	938,3	200	посещений в смену	входных групп, кровли, фасада,внутренних помещений, инженерных сетей	13 198 025,06	10 000 000,00	0	0	3 198 025,06	0	12 509 792,48	9 478 533,66	0,00	0,00	3 031 258,82	0,00	688 232,58	521 466,34	0,00	0,00	166 766,24	0,00	-	-	-	-	-	-	13 198 025,06	2022

281	Государственное бюджетное учреждение здравоохранения Нижегородской области «Городская клиническая больница № 40 Автозаводского района г.Нижнего Новгорода»	поликлиника	Нижегородская область, городской округ г. Нижний Новгород, ул.Мончегорская, д. 19 корп. 2	41	капитальный ремонт	12331	1467,9	101	посещений в смену	-	20 896 500,00	0	0	0	0	20 896 500,00	19 806 817,87	0,00	0,00	0,00	0,00	19 806 817,87	1 089 682,13	0,00	0,00	0,00	0,00	1 089 682,13	-	-	-	-	-	-	20 896 500,00	2025

282	Государственное бюджетное учреждение здравоохранения Нижегородской области «Городская клиническая больница № 40 Автозаводского района г.Нижнего Новгорода»	поликлиника	Нижегородская область, городской округ г. Нижний Новгород, ул.Героя Юрия Смирнова, 71	61	капитальный ремонт	57798	3531	650	посещений в смену	-	86 795 643,03	0	9 000 000,00	27 514 825,07	29 280 817,96	21 000 000,00	82 269 542,43	0,00	8 530 680,30	26 080 019,57	27 753 921,87	19 904 920,69	4 526 100,60	0,00	469 319,70	1 434 805,50	1 526 896,09	1 095 079,31	-	-	-	-	-	-	86 795 643,03	2022

283	Государственное бюджетное учреждение здравоохранения Нижегородской области «Городская клиническая больница №7 Ленинского района г. Нижнего Новгорода имени Е. Л. Березова»	поликлиника	Нижегородская область, городской округ г. Нижний Новгород, пр-кт. Ленина, 16А	60	капитальный ремонт	21474	1227,4	188	посещений в смену	-	28 543 100,00	0	0	0	3 543 100,00	25 000 000,00	27 054 673,42	0,00	0,00	0,00	3 358 339,26	23 696 334,16	1 488 426,58	0,00	0,00	0,00	184 760,74	1 303 665,84	-	-	-	-	-	-	28 543 100,00	2024

284	Государственное бюджетное учреждение здравоохранения Нижегородской области «Городская клиническая больница №7 Ленинского района г. Нижнего Новгорода имени Е. Л. Березова»	поликлиника	Нижегородская область, городской округ г. Нижний Новгород, ул.Архитектурная, 2А	60	выборочный ремонт	21396	2574,8	145	посещений в смену	входных групп, фасад,замена окон, крыши,внутренних помещений, инженерных сетей	59 072 609,88	0	17 000 000,00	12 985 705,88	10 418 904,00	18 668 000,00	55 992 172,13	0,00	16 113 507,23	12 308 545,03	9 875 593,23	17 694 526,64	3 080 437,75	0,00	886 492,77	677 160,85	543 310,77	973 473,36	-	-	-	-	-	-	59 072 609,88	2025

285	Государственное бюджетное учреждение здравоохранения Нижегородской области «Городская поликлиника №17 Московского района г. Нижнего Новгорода»	поликлиника	Нижегородская область, городской округ г. Нижний Новгород, ул.Страж Революции, 35	79	выборочный ремонт	34150	2866,7	250	посещений в смену	входных групп, внутренних помещений, инженерных сетей	66 655 653,68	0	14 924 300,00	13 983 842,68	19 805 211,00	17 942 300,00	63 179 785,73	0,00	14 146 048,00	13 254 632,36	18 772 435,92	17 006 669,46	3 475 867,95	0,00	778 252,00	729 210,32	1 032 775,08	935 630,54	-	-	-	-	-	-	66 655 653,68	2025

286	Государственное бюджетное учреждение здравоохранения Нижегородской области «Городская поликлиника № 1 Приокского района г. Нижнего Новгорода»	ОВОП	г Нижний Новгород, городской округ г. Нижний Новгород, дер.Кусаковка, ул.Центральная, д.93а	63	капитальный ремонт	773	72,5	17	посещений в смену	-	3 039 350,00	0	2 740 750,00	298 600,00	0	0	2 880 858,13	0,00	2 597 829,11	283 029,02	0,00	0,00	158 491,87	0,00	142 920,89	15 570,98	0,00	0,00	-	-	-	-	-	-	3 039 350,00	2025

287	Государственное бюджетное учреждение здравоохранения Нижегородской области «Городская поликлиника № 1 Приокского района г. Нижнего Новгорода»	ОВОП	г Нижний Новгород, городской округ г. Нижний Новгород, п. Новинки , ул.Центральная, д5	65	капитальный ремонт	2100	126,1	30	посещений в смену	-	4 468 678,80	0	4 468 678,80	0	0	0	4 235 652,24	0,00	4 235 652,24	0,00	0,00	0,00	233 026,56	0,00	233 026,56	0,00	0,00	0,00	-	-	-	-	-	-	4 468 678,80	2025

288	Государственное бюджетное учреждение здравоохранения Нижегородской области «Городская поликлиника № 1 Приокского района г. Нижнего Новгорода»	поликлиника	Нижегородская область, городской округ г. Нижний Новгород, пл.Маршала Жукова, 5	50	выборочный ремонт	22809	4715,2	600	посещений в смену	входных групп, внутренних помещений, инженерных сетей	50 365 000,00	6 500 000,00	0	0	19 975 000,00	23 890 000,00	47 738 634,80	6 161 046,88	0,00	0,00	18 933 370,99	22 644 216,92	2 626 365,20	338 953,12	0,00	0,00	1 041 629,01	1 245 783,08	-	-	-	-	-	-	50 365 000,00	2025

289	Государственное бюджетное учреждение здравоохранения Нижегородской области «Городская поликлиника №21 Нижегородского района г.Нижнего Новгорода»	поликлиника	Нижегородская область, городской округ г. Нижний Новгород, ул.Нестерова, 34А	68	выборочный ремонт	22285	2605,6	500	посещений в смену	входных групп, внутренних помещений, инженерных сетей	53 176 591,30	0	8 000 000,00	13 130 078,35	17 046 512,95	15 000 000,00	50 403 611,07	0,00	7 582 826,93	12 445 388,96	16 157 594,68	14 217 800,50	2 772 980,23	0,00	417 173,07	684 689,39	888 918,27	782 199,50	-	-	-	-	-	-	53 176 591,30	2023

290	Государственное бюджетное учреждение здравоохранения Нижегородской области «Городская поликлиника №30 Советского района г.Н.Новгорода»	поликлиника	Нижегородская область, городской округ г. Нижний Новгород, ул.Адмирала Васюнина, 2а	50	капитальный ремонт	46651	3843,1	600	посещений в смену	-	49 597 774,11	20 629 000,00	10 000 000,00	8 968 774,11	0	10 000 000,00	47 011 417,15	19 553 267,09	9 478 533,66	8 501 082,73	0,00	9 478 533,66	2 586 356,96	1 075 732,91	521 466,34	467 691,38	0,00	521 466,34	-	-	-	-	-	-	49 597 774,11	2022

291	Государственное бюджетное учреждение здравоохранения Нижегородской области «Городская поликлиника № 31 Советского района г. Нижнего Новгорода»	поликлиника	Нижегородская область, городской округ г. Нижний Новгород, ул.Ашхабадская, 8	79	капитальный ремонт	25529	671,1	95	по сещений в смену	-	15 974 756,94	0	0	15 974 756,94	0	0	15 141 727,14	0,00	0,00	15 141 727,14	0,00	0,00	833 029,80	0,00	0,00	833 029,80	0,00	0,00	-	-	-	-	-	-	15 974 756,94	2025

292	Государственное бюджетное учреждение здравоохранения Нижегородской области «Городская поликлиника № 35 Советского района г. Нижнего Новгорода»	поликлиника	Нижегородская область, городской округ г. Нижний Новгород, ул.Бекетова,39	50	капитальный ремонт	21524	428,2	84	посещений в смену	-	5 000 000,00	0	0	0	0	5 000 000,00	4 739 266,83	0,00	0,00	0,00	0,00	4 739 266,83	260 733,17	0,00	0,00	0,00	0,00	260 733,17	-	-	-	-	-	-	5 000 000,00	2025

293	Государственное бюджетное учреждение здравоохранения Нижегородской области «Городская поликлиника № 35 Советского района г. Нижнего Новгорода»	поликлиника	Нижегородская область, городской округ г. Нижний Новгород, ул.Заярская, 4	50	капитальный ремонт	21524	744	84	посещений в смену	-	8 160 000,00	0	0	8 160 000,00	0	0	7 734 483,47	0,00	0,00	7 734 483,47	0,00	0,00	425 516,53	0,00	0,00	425 516,53	0,00	0,00	-	-	-	-	-	-	8 160 000,00	2025

294	Государственное бюджетное учреждение здравоохранения Нижегородской области «Городская поликлиника №4 Канавинского района г. Нижнего Новгорода»	поликлиника	Нижегородская область, городской округ г. Нижний Новгород, ул.Приокская, 14	41	капитальный ремонт	25208	3672,19	360	посещений в смену	-	51 410 000,00	51 410 000,00	0	0	0	0	48 729 141,56	48 729 141,56	0,00	0,00	0,00	0,00	2 680 858,44	2 680 858,44	0,00	0,00	0,00	0,00	-	-	-	-	-	-	51 410 000,00	2023

295	Государственное бюджетное учреждение здравоохранения Нижегородской области «Городская поликлиника №4 Канавинского района г. Нижнего Новгорода»	ОВОП	Нижегородская область, городской округ г. Нижний Новгород, ул.Генерала Зимина, 10	68	капитальный ремонт	25208	65,8	50	посещений в смену	-	1 711 000,00	1 711 000,00	0	0	0	0	1 621 777,11	1 621 777,11	0,00	0,00	0,00	0,00	89 222,89	89 222,89	0,00	0,00	0,00	0,00	-	-	-	-	-	-	1 711 000,00	2025

296	Государственное бюджетное учреждение здравоохранения Нижегородской области «Городская поликлиника №50 Приокского района г. Нижнего Новгорода»	поликлиника	Нижегородская область, городской округ г. Нижний Новгород, ул.Горная, 15	60	выборочный ремонт	30015	1221	550	посещений в смену	входных групп,фасада, отмостки, кровли. внутренних помещений, инженерных сетей	7 288 000,00	1 100 000,00	6 188 000,00	0	0	0	6 907 955,33	1 042 638,70	5 865 316,63	0,00	0,00	0,00	380 044,67	57 361,30	322 683,37	0,00	0,00	0,00	-	-	-	-	-	-	7 288 000,00	2023

297	Государственное бюджетное учреждение здравоохранения Нижегородской области «Городская поликлиника №50 Приокского района г. Нижнего Новгорода»	поликлиника	Нижегородская область, городской округ г. Нижний Новгород, ул.Арсеньева, 5	40	капитальный ремонт	6670	45	550	посещений в смену	-	180 000,00	0	180 000,00	0	0	0	170 613,61	0,00	170 613,61	0,00	0,00	0,00	9 386,39	0,00	9 386,39	0,00	0,00	0,00	-	-	-	-	-	-	180 000,00	2021

298	Государственное бюджетное учреждение здравоохранения Нижегородской области «Городская поликлиника №50 Приокского района г. Нижнего Новгорода»	ОВОП	Нижегородская область, городской округ г. Нижний Новгород, ул.Терешковой, 5	40	капитальный ремонт	8337	445,3	300	посещений в смену	-	1 140 000,00	1 140 000,00	0	0	0	0	1 080 552,84	1 080 552,84	0,00	0,00	0,00	0,00	59 447,16	59 447,16	0,00	0,00	0,00	0,00	-	-	-	-	-	-	1 140 000,00	2021

299	Государственное бюджетное учреждение здравоохранения Нижегородской области «Городская поликлиника №51 Канавинского района г.Нижнего Новгорода»	поликлиника	Нижегородская область, городской округ г. Нижний Новгород, пер.Портовый, 8, пом. П1	64	выборочный ремонт	19014	1323,6	350	посещений в смену	входных групп, внутренних помещений, инженерных сетей	15 713 583,58	0	0	4 244 485,58	4 969 098,00	6 500 000,00	14 894 173,09	0,00	0,00	4 023 149,95	4 709 976,27	6 161 046,88	819 410,49	0,00	0,00	221 335,63	259 121,73	338 953,12	-	-	-	-	-	-	15 713 583,58	2022

300	Государственное бюджетное учреждение здравоохранения Нижегородской области «Городская поликлиника №51 Канавинского района г.Нижнего Новгорода»	поликлиника	Нижегородская область, городской округ г. Нижний Новгород, ул.Сергея Есенина, 27, пом. П1	54	капитальный ремонт	13312	1751	500	посещений в смену	-	23 755 000,00	0	0	0	0	23 755 000,00	22 516 256,72	0,00	0,00	0,00	0,00	22 516 256,72	1 238 743,28	0,00	0,00	0,00	0,00	1 238 743,28	-	-	-	-	-	-	23 755 000,00	2022

301	Государственное бюджетное учреждение здравоохранения Нижегородской области «Городская поликлиника № 7 Нижегородского района г. Нижнего Новгорода»	поликлиника	Нижегородская область, городской округ г. Нижний Новгород, ул.Тургенева, 26	50	капитальный ремонт	25971	2130,8	508	посещений в смену	Фасад. Инженерные сети, внутренних помещений	14 300 382,76	0	7 000 000,00	2 191 382,76	5 109 000,00	0	13 554 665,94	0,00	6 634 973,56	2 077 109,53	4 842 582,85	0,00	745 716,82	0,00	365 026,44	114 273,23	266 417,15	0,00	-	-	-	-	-	-	14 300 382,76	2021

302	Государственное бюджетное учреждение здравоохранения Нижегородской области «Городская поликлиника № 7 Нижегородского района г. Нижнего Новгорода»	поликлиника	Нижегородская область, городской округ г. Нижний Новгород, ул.Верхне-Печерская, 6	42	выборочный ремонт	34676	38 31,7	500	посещений в смену	крыши, фасада, внутренних помещений, инженерных сетей, замена окон	24 605 569,61	5 159 000,00	0	4 337 569,61	5 109 000,00	10 000 000,00	23 322 471,99	4 889 975,52	0,00	4 111 379,96	4 842 582,85	9 478 533,66	1 283 097,62	269 024,48	0,00	226 189,65	266 417,15	521 466,34	-	-	-	-	-	-	24 605 569,61	2025

303	Государственное бюджетное учреждение здравоохранения Нижегородской области «Дальнеконстантиновская центральная районная больница»	ЦРБ	Нижегородская область, Дальнеконстантиновский муниципальный округ, рп. Дальнее Константиново, ул.Пионерская, 1а	40	капитальный ремонт	4664	3785	300	посещений в смену	-	16 000 000,00	0	9 200 000,00	0	0	6 800 000,00	15 165 653,86	0,00	8 720 250,97	0,00	0,00	6 445 402,89	834 346,14	0,00	479 749,03	0,00	0,00	354 597,11	-	-	-	-	-	-	16 000 000,00	2025

304	Государственное бюджетное учреждение здравоохранения Нижегородской области «Дальнеконстантиновская центральная районная больница»	ФАП	Нижегородская область, Дальнеконстантиновский муниципальный округ, с. Малая Пица, ул.40 лет Победы, 13	75	капитальный ремонт	417	58	15	посещений в смену	-	1 582 000,00	0	1 582 000,00	0	0	0	1 499 504,03	0,00	1 499 504,03	0,00	0,00	0,00	82 495,97	0,00	82 495,97	0,00	0,00	0,00	-	-	-	-	-	-	1 582 000,00	2024

305	Государственное бюджетное учреждение здравоохранения Нижегородской области «Дальнеконстантиновская центральная районная больница»	ФАП	Нижегородская область, Дальнеконстантиновский муниципальный округ, с. Тепелево, ул.Садовая, 2/1	75	капитальный ремонт	456	70,5	15	посещений в смену	-	2 050 000,00	0	0	2 050 000,00	0	0	1 943 099,40	0,00	0,00	1 943 099,40	0,00	0,00	106 900,60	0,00	0,00	106 900,60	0,00	0,00	-	-	-	-	-	-	2 050 000,00	2025

306	Государственное бюджетное учреждение здравоохранения Нижегородской области «Дальнеконстантиновская центральная районная больница»	ФАП	Нижегородская область, Дальнеконстантиновский муниципальный округ, с. Маргуша, ул.Новоселов, 8	75	капитальный ремонт	260	63	15	посещений в смену	-	1 187 604,65	0	0	1 187 604,65	0	0	1 125 675,07	0,00	0,00	1 125 675,07	0,00	0,00	61 929,58	0,00	0,00	61 929,58	0,00	0,00	-	-	-	-	-	-	1 187 604,65	2025

307	Государственное бюджетное учреждение здравоохранения Нижегородской области «Дальнеконстантиновская центральная районная больница»	ФАП	Нижегородская область, Дальнеконстантиновский муниципальный округ, с. Белозерово, ул.Центральная, 50	75	капитальный ремонт	318	119	15	посещений в смену	-	2 600 221,61	0	0	2 600 221,61	0	0	2 464 628,81	0,00	0,00	2 464 628,81	0,00	0,00	135 592,80	0,00	0,00	135 592,80	0,00	0,00	-	-	-	-	-	-	2 600 221,61	2022

308	Государственное бюджетное учреждение здравоохранения Нижегородской области «Дальнеконстантиновская центральная районная больница»	ФАП	Нижегородская область, Дальнеконстантиновский муниципальный округ, с. Помра, ул Молодежная, д.22	52	капитальный ремонт	279	64,8	12	посещений в смену	-	1 442 750,00	0	0	1 442 750,00	0	0	1 367 515,44	0,00	0,00	1 367 515,44	0,00	0,00	75 234,56	0,00	0,00	75 234,56	0,00	0,00	-	-	-	-	-	-	1 442 750,00	2023

309	Государственное бюджетное учреждение здравоохранения Нижегородской области «Дальнеконстантиновская центральная районная больница»	УБ	Нижегородская область, Дальнеконстантиновский муниципальный округ, п/ст. Суроватиха, ул.Центральная, 8	60	капитальный ремонт	4040	790,8	90	посещений в смену	-	21 631 700,00	9 283 000,00	3 698 700,00	8 650 000,00	0	0	20 503 679,66	8 798 922,80	3 505 825,25	8 198 931,62	0,00	0,00	1 128 020,34	484 077,20	192 874,75	451 068,38	0,00	0,00	-	-	-	-	-	-	21 631 700,00	2023

310	Государственное бюджетное учреждение здравоохранения Нижегородской области «Дальнеконстантиновская центральная районная больница»	ВА	Нижегородская область, Дальнеконстантиновский муниципальный округ, п. Нижегородец, ул.Зеленая, 38	75	капитальный ремонт	3301	500	70	посещений в смену	-	13 500 000,00	0	13 500 000,00	0	0	0	12 796 020,45	0,00	12 796 020,45	0,00	0,00	0,00	703 979,55	0,00	703 979,55	0,00	0,00	0,00	-	-	-	-	-	-	13 500 000,00	2023

311	Государственное бюджетное учреждение здравоохранения Нижегородской области «Дальнеконстантиновская центральная районная больница»	ФАП	Нижегородская область, Дальнеконстантиновский муниципальный округ, с. Богоявление, ул.Шоссейная, 145	75	капитальный ремонт	905	122	15	посещений в смену	-	750 200,00	0	750 200,00	0	0	0	711 079,60	0,00	711 079,60	0,00	0,00	0,00	39 120,40	0,00	39 120,40	0,00	0,00	0,00	-	-	-	-	-	-	750 200,00	2023

312	Государственное бюджетное учреждение здравоохранения Нижегородской области «Дальнеконстантиновская центральная районная больница»	ФАП	Нижегородская область, Дальнеконстантиновский муниципальный округ, с. Румстиха, ул.Шоссейная, 39	75	капитальный ремонт	400	87,7	15	посещений в смену	-	2 952 800,00	0	2 952 800,00	0	0	0	2 798 821,42	0,00	2 798 821,42	0,00	0,00	0,00	153 978,58	0,00	153 978,58	0,00	0,00	0,00	-	-	-	-	-	-	2 952 800,00	2023

313	Государственное бюджетное учреждение здравоохранения Нижегородской области «Дальнеконстантиновская центральная районная больница»	ФАП	Нижегородская область, Дальнеконстантиновский муниципальный округ, д. Лазазей, ул.Мира, 28	75	капитальный ремонт	609	46	15	посещений в смену	-	1 197 783,80	0	0	1 197 783,80	0	0	1 135 323,41	0,00	0,00	1 135 323,41	0,00	0,00	62 460,39	0,00	0,00	62 460,39	0,00	0,00	-	-	-	-	-	-	1 197 783,80	2022

314	Государственное бюджетное учреждение здравоохранения Нижегородской области «Дальнеконстантиновская центральная районная больница»	ФАП	Нижегородская область, Дальнеконстантиновский муниципальный округ, с. Татарское, ул.Молодежная, 139	75	капитальный ремонт	682	92	15	посещений в смену	-	2 044 599,12	0	0	2 044 599,12	0	0	1 937 980,16	0,00	0,00	1 937 980,16	0,00	0,00	106 618,96	0,00	0,00	106 618,96	0,00	0,00	-	-	-	-	-	-	2 044 599,12	2022

315	Государственное бюджетное учреждение здравоохранения Нижегородской области «Дальнеконстантиновская центральная районная больница»	ФАП	Нижегородская область, Дальнеконстантиновский муниципальный округ, с. Сарлей, ул.Шоссейная, 11а	75	капитальный ремонт	739	58	15	посещений в смену	-	1 482 189,93	0	0	1 482 189,93	0	0	1 404 898,71	0,00	0,00	1 404 898,71	0,00	0,00	77 291,22	0,00	0,00	77 291,22	0,00	0,00	-	-	-	-	-	-	1 482 189,93	2022

316	Государственное бюджетное учреждение здравоохранения Нижегородской области «Дальнеконстантиновская центральная районная больница»	ФАП	Нижегородская область, Дальнеконстантиновский муниципальный округ, с. Мигалиха, ул.Полевая, 1	75	капитальный ремонт	181	41	15	посещений в смену	-	849 580,97	0	0	849 580,97	0	0	805 278,18	0,00	0,00	805 278,18	0,00	0,00	44 302,79	0,00	0,00	44 302,79	0,00	0,00	-	-	-	-	-	-	849 580,97	2023

317	Государственное бюджетное учреждение здравоохранения Нижегородской области «Дальнеконстантиновская центральная районная больница»	ФАП	Нижегородская область, Дальнеконстантиновский муниципальный округ, д. Кужутки, ул.Молодежная, 3	75	капитальный ремонт	909	60,2	15	посещений в смену	-	1 545 300,00	0	1 545 300,00	0	0	0	1 464 717,81	0,00	1 464 717,81	0,00	0,00	0,00	80 582,19	0,00	80 582,19	0,00	0,00	0,00	-	-	-	-	-	-	1 545 300,00	2023

318	Государственное бюджетное учреждение здравоохранения Нижегородской области «Дальнеконстантиновская центральная районная больница»	ФАП	Нижегородская область, Дальнеконстантиновский муниципальный округ, с. Арманиха, ул.Центральная, 106	75	капитальный ремонт	248	40,1	15	посещений в смену	-	1 487 754,93	0	0	1 487 754,93	0	0	1 410 173,52	0,00	0,00	1 410 173,52	0,00	0,00	77 581,41	0,00	0,00	77 581,41	0,00	0,00	-	-	-	-	-	-	1 487 754,93	2023

319	Государственное бюджетное учреждение здравоохранения Нижегородской области «Детская городская больница №17 Сормовского района»	поликлиника	Нижегородская область, городской округ г. Нижний Новгород, пр-кт. Кораблестроителей, 2А	41	капитальный ремонт	10950	936,7	75	посещений в смену	-	13 100 000,00	0	0	0	0	13 100 000,00	12 416 879,10	0,00	0,00	0,00	0,00	12 416 879,10	683 120,90	0,00	0,00	0,00	0,00	683 120,90	-	-	-	-	-	-	13 100 000,00	2023

320	Государственное бюджетное учреждение здравоохранения Нижегородской области «Детская городская больница №17 Сормовского района»	поликлиника	Нижегородская область, городской округ г. Нижний Новгород, ул.Культуры, 17	41	выборочный ремонт	100	1510,7	127	посещений в смену	входных групп, внутренних помещений, инженерных сетей	16 734 800,00	1 900 000,00	0	6 834 800,00	0	8 000 000,00	15 862 136,52	1 800 921,40	0,00	6 478 388,19	0,00	7 582 826,93	872 663,48	99 078,60	0,00	356 411,81	0,00	417 173,07	-	-	-	-	-	-	16 734 800,00	2022

321	Государственное бюджетное учреждение здравоохранения Нижегородской области «Детская городская больница №17 Сормовского района»	поликлиника	Нижегородская область, городской округ г. Нижний Новгород, ул.Ефремова, 10а	58	капитальный ремонт	16891	907,9	30	по сещений в смену	-	16 200 000,00	2 486 000,00	7 014 000,00	6 700 000,00	0	0	15 355 224,53	2 356 363,47	6 648 243,51	6 350 617,55	0,00	0,00	844 775,47	129 636,53	365 756,49	349 382,45	0,00	0,00	-	-	-	-	-	-	16 200 000,00	2023

322	Государственное бюджетное учреждение здравоохранения Нижегородской области «Детская городская больница №25 Автозаводского района г.Нижнего Новгорода»	поликлиника	Нижегородская область, городской округ г. Нижний Новгород, пр-кт. Ленина, 100	44	капитальный ремонт	3164	989,9	90	посещений в смену	-	14 800 000,00	0	0	0	0	14 800 000,00	14 028 229,82	0,00	0,00	0,00	0,00	14 028 229,82	771 770,18	0,00	0,00	0,00	0,00	771 770,18	-	-	-	-	-	-	14 800 000,00	2025

323	Государственное бюджетное учреждение здравоохранения Нижегородской области «Детская городская больница №25 Автозаводского района г.Нижнего Новгорода»	поликлиника	Нижегородская область, городской округ г. Нижний Новгород, пр-кт. Октября, 24, пом.П1	44,48	капитальный ремонт	7563	504,2	56	посещений в смену	-	8 567 000,00	0	8 567 000,00	0	0	0	8 120 259,79	0,00	8 120 259,79	0,00	0,00	0,00	446 740,21	0,00	446 740,21	0,00	0,00	0,00	-	-	-	-	-	-	8 567 000,00	2025

324	Государственное бюджетное учреждение здравоохранения Нижегородской области «Детская городская больница №25 Автозаводского района г.Нижнего Новгорода»	поликлиника	Нижегородская область, городской округ г. Нижний Новгород, мкр.6-й, 23а	50	капитальный ремонт	12386	1867	230	посещений в смену	-	27 999 900,00	2 191 400,00	0	0	0	25 808 500,00	26 539 799,47	2 077 125,87	0,00	0,00	0,00	24 462 673,61	1 460 100,53	114 274,13	0,00	0,00	0,00	1 345 826,39	-	-	-	-	-	-	27 999 900,00	2025

325	Государственное бюджетное учреждение здравоохранения Нижегородской области «Детская городская больница №25 Автозаводского района г.Нижнего Новгорода»	поликлиника	Нижегородская область, городской округ г. Нижний Новгород, пр-кт. Молодежный, 52, пом.П1	60	капитальный ремонт	4446	292	50	посещений в смену	-	8 000 000,00	0	0	0	0	8 000 000,00	7 582 826,93	0,00	0,00	0,00	0,00	7 582 826,93	417 173,07	0,00	0,00	0,00	0,00	417 173,07	-	-	-	-	-	-	8 000 000,00	2025

326	Государственное бюджетное учреждение здравоохранения Нижегородской области «Детская городская больница №25 Автозаводского района г.Нижнего Новгорода»	поликлиника	Нижегородская область, городской округ г. Нижний Новгород, ул.Политбойцов, 4, пом.П1	67	выборочный ремонт	5335	713,4	80	посещений в смену	входных групп, крылец, внутренних помещений, инженерных сетей	16 280 000,00	0	16 280 000,00	0	0	0	15 431 052,80	0,00	15 431 052,80	0,00	0,00	0,00	848 947,20	0,00	848 947,20	0,00	0,00	0,00	-	-	-	-	-	-	16 280 000,00	2023

327	Государственное бюджетное учреждение здравоохранения Нижегородской области «Детская городская больница №25 Автозаводского района г.Нижнего Новгорода»	поликлиника	Нижегородская область, городской округ г. Нижний Новгород, ул.Героя Васильева, 52	62	выборочный ремонт	12279	868	50	посещений в смену	входных групп, внутренних помещений, инженерных сетей	18 691 000,00	0	0	9 000 000,00	9 691 000,00	0	17 716 327,27	0,00	0,00	8 530 680,30	9 185 646,97	0,00	974 672,73	0,00	0,00	469 319,70	505 353,03	0,00	-	-	-	-	-	-	18 691 000,00	2025

328	Государственное бюджетное учреждение здравоохранения Нижегородской области «Детская городская больница №25 Автозаводского района г.Нижнего Новгорода»	поликлиника	Нижегородская область, городской округ г. Нижний Новгород, ул.Львовская, 2	57	капитальный ремонт	12279	1458	100	посещений в смену	-	21 500 000,00	11 500 000,00	0	0	0	10 000 000,00	20 378 847,38	10 900 313,71	0,00	0,00	0,00	9 478 533,66	1 121 152,62	599 686,29	0,00	0,00	0,00	521 466,34	-	-	-	-	-	-	21 500 000,00	2022

329	Государственное бюджетное учреждение здравоохранения Нижегородской области «Детская городская больница №25 Автозаводского района г.Нижнего Новгорода»	ОВОП	Нижегородская область, городской округ г. Нижний Новгород, ул.Героя Советского Союза Бахтина, 8	70	капитальный ремонт	623	116,3	8	посещений в смену	-	3 084 000,00	0	3 084 000,00	0	0	0	2 923 179,78	0,00	2 923 179,78	0,00	0,00	0,00	160 820,22	0,00	160 820,22	0,00	0,00	0,00	-	-	-	-	-	-	3 084 000,00	2025

330	Государственное бюджетное учреждение здравоохранения Нижегородской области «Детская городская больница №25 Автозаводского района г.Нижнего Новгорода»	ОВОП	Нижегородская область, городской округ г. Нижний Новгород, п. Новое Доскино, линия .13-я, 33	41	капитальный ремонт	450	54,1	8	посещений в смену	-	757 000,00	757 000,00	0	0	0	0	717 525,00	717 525,00	0,00	0,00	0,00	0,00	39 475,00	39 475,00	0,00	0,00	0,00	0,00	-	-	-	-	-	-	757 000,00	2025

331	Государственное бюджетное учреждение здравоохранения Нижегородской области «Детская городская больница № 42 Московского района г. Нижнего Новгорода»	поликлиника	Нижегородская область, городской округ г. Нижний Новгород, ул.Страж Революции, 31	41	выборочный ремонт	9276	1984,9	300	посещений в смену	входных групп, внутренних помещений, инженерных сетей	19 041 000,00	11 000 000,00	0	0	0	8 041 000,00	18 048 075,95	10 426 387,03	0,00	0,00	0,00	7 621 688,92	992 924,05	573 612,97	0,00	0,00	0,00	419 311,08	-	-	-	-	-	-	19 041 000,00	2022

332	Государственное бюджетное учреждение здравоохранения Нижегородской области «Детская городская больница № 42 Московского района г. Нижнего Новгорода»	поликлиника (дневной стационар)	Нижегородская область, городской округ г. Нижний Новгород, пр-кт. Героев, 66	41	капитальный ремонт	4356	350,5	30	посещений в смену	-	1 590 000,00	1 590 000,00	0	0	0	0	1 507 086,85	1 507 086,85	0,00	0,00	0,00	0,00	82 913,15	82 913,15	0,00	0,00	0,00	0,00	-	-	-	-	-	-	1 590 000,00	2024

333	Государственное бюджетное учреждение здравоохранения Нижегородской области «Детская городская клиническая больница № 27 «Айболит» Московского района г. Нижнего Новгорода»	поликлиника	Нижегородская область, городской округ г. Нижний Новгород, ул.Ярошенко, 7А	58	капитальный ремонт	7633	1398	300	посещений в смену	-	15 400 000,00	7 500 000,00	0	7 900 000,00	0	0	14 596 941,84	7 108 900,25	0,00	7 488 041,59	0,00	0,00	803 058,16	391 099,75	0,00	411 958,41	0,00	0,00	-	-	-	-	-	-	15 400 000,00	2025

334	Государственное бюджетное учреждение здравоохранения Нижегородской области «Городская детская больница №8 г.Дзержинска»	поликлиника	Нижегородская область, городской округ г. Дзержинск, ул.Пушкинская, 10	41	капитальный ремонт	14248	951,49	300	посещений в смену	-	15 215 000,00	215 000,00	0	15 000 000,00	0	0	14 421 588,97	203 788,47	0,00	14 217 800,50	0,00	0,00	793 411,03	11 211,53	0,00	782 199,50	0,00	0,00	-	-	-	-	-	-	15 215 000,00	2022

335	Государственное бюджетное учреждение здравоохранения Нижегородской области «Городская детская больница №8 г.Дзержинска»	поликлиника	Нижегородская область, городской округ г. Дзержинск, ул.Рудольфа Удриса, 11В	56	капитальный ремонт	14248	1235,7	300	посещений в смену	-	14 000 000,00	1 000 000,00	0	0	0	13 000 000,00	13 269 947,13	947 853,37	0,00	0,00	0,00	12 322 093,76	730 052,87	52 146,63	0,00	0,00	0,00	677 906,24	-	-	-	-	-	-	14 000 000,00	2021

336	Государственное бюджетное учреждение здравоохранения Нижегородской области «Детская городская поликлиника №18 Ленинского района»	поликлиника	Нижегородская область, городской округ г. Нижний Новгород, ул.Кировская, 12/10	75	капитальный ремонт	3350	304	22	посещений в смену	-	5 600 000,00	4 900 000,00	700 000,00	0	0	0	5 307 978,85	4 644 481,50	663 497,36	0,00	0,00	0,00	292 021,15	255 518,50	36 502,64	0,00	0,00	0,00	-	-	-	-	-	-	5 600 000,00	2025

337	Государственное бюджетное учреждение здравоохранения Нижегородской области «Детская городская поликлиника №18 Ленинского района»	поликлиника	Нижегородская область, городской округ г. Нижний Новгород, пр-кт. Ленина, 75, пом.П1	58	капитальный ремонт	6976	884	66	посещений в смену	-	16 460 000,00	0	3 200 000,00	0	0	13 260 000,00	15 601 666,41	0,00	3 033 130,77	0,00	0,00	12 568 535,64	858 333,59	0,00	166 869,23	0,00	0,00	691 464,36	-	-	-	-	-	-	16 460 000,00	2021

338	Государственное бюджетное учреждение здравоохранения Нижегородской области «Детская городская поликлиника №1 Приокского района г.Нижнего Новгорода»	поликлиника	Нижегородская область, городской округ г. Нижний Новгород, пл.Маршала Жукова, 1	43	выборочный ремонт	25000	8022,1	480	посещений в смену	входных групп, фасад,крылец, кровли, внутренних помещений, инженерных сетей	35 160 705,79	16 400 000,00	10 000 000,00	8 760 705,79	0	0	33 327 193,35	15 544 795,21	9 478 533,66	8 303 864,47	0,00	0,00	1 833 512,44	855 204,79	521 466,34	456 841,32	0,00	0,00	-	-	-	-	-	-	35 160 705,79	2023

339	Государственное бюджетное учреждение здравоохранения Нижегородской области «Детская городская поликлиника №1 Приокского района г.Нижнего Новгорода»	поликлиника	Нижегородская область, городской округ г. Нижний Новгород, ул.Крылова, 5Б	41	капитальный ремонт	9918	1100	58	посещений в смену	-	4 513 000,00	0	0	0	0	4 513 000,00	4 277 662,24	0,00	0,00	0,00	0,00	4 277 662,24	235 337,76	0,00	0,00	0,00	0,00	235 337,76	-	-	-	-	-	-	4 513 000,00	2023

340	Государственное бюджетное учреждение здравоохранения Нижегородской области «Детская городская поликлиника №1 Приокского района г.Нижнего Новгорода»	поликлиника	Нижегородская область, п Новинки, ул. Центральная, д.5	78	капитальный ремонт	3524	74,9	42	посещений в смену		4 486 510,00	0	0	0	0	4 486 510,00	4 252 553,61	0,00	0,00	0,00	0,00	4 252 553,61	233 956,39	0,00	0,00	0,00	0,00	233 956,39	-	-	-	-	-	-	4 486 510,00	2025

341	Государственное бюджетное учреждение здравоохранения Нижегородской области «Детская городская поликлиника №22 Нижегородского района г.Нижнего Новгорода»	поликлиника	Нижегородская область, городской округ г. Нижний Новгород, ул.Грузинская, 10	40	капитальный ремонт	9120	984,4	131	посещений в смену	-	3 937 600,00	3 937 600,00	0	0	0	0	3 732 267,42	3 732 267,42	0,00	0,00	0,00	0,00	205 332,58	205 332,58	0,00	0,00	0,00	0,00	-	-	-	-	-	-	3 937 600,00	2022

342	Государственное бюджетное учреждение здравоохранения Нижегородской области «Детская городская поликлиника №22 Нижегородского района г.Нижнего Новгорода»	поликлиника	Нижегородская область, городской округ г. Нижний Новгород, ул.Германа Лопатина, 2, пом. П1	40	капитальный ремонт	10188	685	130	посещений в смену	-	2 740 000,00	0	2 740 000,00	0	0	0	2 597 118,22	0,00	2 597 118,22	0,00	0,00	0,00	142 881,78	0,00	142 881,78	0,00	0,00	0,00	-	-	-	-	-	-	2 740 000,00	2025

343	Государственное бюджетное учреждение здравоохранения Нижегородской области «Детская городская поликлиника №22 Нижегородского района г.Нижнего Новгорода»	поликлиника	Нижегородская область, городской округ г. Нижний Новгород, ул.Донецкая, 4	60	капитальный ремонт	8574	372,5	130	посещений в смену	-	7 800 000,00	7 800 000,00	0	0	0	0	7 393 256,26	7 393 256,26	0,00	0,00	0,00	0,00	406 743,74	406 743,74	0,00	0,00	0,00	0,00	-	-	-	-	-	-	7 800 000,00	2023

344	Государственное бюджетное учреждение здравоохранения Нижегородской области «Детская городская поликлиника №32 Ленинского района г.Нижнего Новгорода»	поликлиника	Нижегородская область, городской округ г. Нижний Новгород, ул.Адмирала Макарова, 2, пом.ВП2, ВП3	41	капитальный ремонт	17673	1408,9	80	посещений в смену	-	19 725 000,00	5 977 700,00	0	0	0	13 747 300,00	18 696 407,65	5 665 983,07	0,00	0,00	0,00	13 030 424,58	1 028 592,35	311 716,93	0,00	0,00	0,00	716 875,42	-	-	-	-	-	-	19 725 000,00	2025

345	Государственное бюджетное учреждение здравоохранения Нижегородской области «Детская городская поликлиника №32 Ленинского района г.Нижнего Новгорода»	поликлиника	Нижегородская область, городской округ г. Нижний Новгород, пр-кт. Ленина, 23, пом.П4	41	капитальный ремонт	15250	635,7	80	посещений в смену	-	6 700 000,00	0	0	0	0	6 700 000,00	6 350 617,55	0,00	0,00	0,00	0,00	6 350 617,55	349 382,45	0,00	0,00	0,00	0,00	349 382,45	-	-	-	-	-	-	6 700 000,00	2025

346	Государственное бюджетное учреждение здравоохранения Нижегородской области «Детская городская поликлиника №39 Советского района г. Нижнего Новгорода»	поликлиника	Нижегородская область, городской округ г. Нижний Новгород, ул.Тимирязева, 5	41	капитальный ремонт	17218	2266	250	посещений в смену	-	34 737 656,27	20 988 600,00	13 749 056,27	0	0	0	32 926 204,43	19 894 115,17	13 032 089,27	0,00	0,00	0,00	1 811 451,84	1 094 484,83	716 967,00	0,00	0,00	0,00	-	-	-	-	-	-	34 737 656,27	2021

347	Государственное бюджетное учреждение здравоохранения Нижегородской области «Детская городская поликлиника № 48 Советского района г. Нижнего Новгорода»	поликлиника	Нижегородская область, городской округ г. Нижний Новгород, ул.имени Генерала Ивлиева И.Д., 32	41	капитальный ремонт	11215	609	60	посещений в смену	-	8 669 520,00	0	0	0	0	8 669 520,00	8 217 433,72	0,00	0,00	0,00	0,00	8 217 433,72	452 086,28	0,00	0,00	0,00	0,00	452 086,28	-	-	-	-	-	-	8 669 520,00	2022

348	Государственное бюджетное учреждение здравоохранения Нижегородской области «Детская городская поликлиника № 48 Советского района г. Нижнего Новгорода»	поликлиника	Нижегородская область, городской округ г. Нижний Новгород, б-р.60-летия Октября, 5	51	капитальный ремонт	11215	535	30	посещений в смену	-	7 980 000,00	7 980 000,00	0	0	0	0	7 563 869,86	7 563 869,86	0,00	0,00	0,00	0,00	416 130,14	416 130,14	0,00	0,00	0,00	0,00	-	-	-	-	-	-	7 980 000,00	2021

349	Государственное бюджетное учреждение здравоохранения Нижегородской области «Детская городская поликлиника № 48 Советского района г. Нижнего Новгорода»	поликлиника	Нижегородская область, городской округ г. Нижний Новгород, б-р.60-летия Октября, 4	51	капитальный ремонт	11215	326	30	посещений в смену	-	4 890 000,00	4 890 000,00	0	0	0	0	4 635 002,96	4 635 002,96	0,00	0,00	0,00	0,00	254 997,04	254 997,04	0,00	0,00	0,00	0,00	-	-	-	-	-	-	4 890 000,00	2025

350	Государственное бюджетное учреждение здравоохранения Нижегородской области «Дивеевская Центральная районная больница имени академика Н. Н. Блохина»	ФАП	Нижегородская область, Дивеевский муниципальный округ, с. Суворово, ул.Молодежная, 9а	60	капитальный ремонт	561	71	17	посещений в смену	-	1 657 500,00	0	0	1 657 500,00	0	0	1 571 066,95	0,00	0,00	1 571 066,95	0,00	0,00	86 433,05	0,00	0,00	86 433,05	0,00	0,00	-	-	-	-	-	-	1 657 500,00	2025

351	Государственное бюджетное учреждение здравоохранения Нижегородской области «Дивеевская Центральная районная больница имени академика Н. Н. Блохина»	ФАП	Нижегородская область, Дивеевский муниципальный округ, с. Ивановское, ул.Микрорайон, 15А	60	капитальный ремонт	498	380,4	17	посещений в смену	-	5 808 002,70	0	0	4 170 295,70	1 637 707,00	0	5 505 134,91	0,00	0,00	3 952 828,82	1 552 306,09	0,00	302 867,79	0,00	0,00	217 466,88	85 400,91	0,00	-	-	-	-	-	-	5 808 002,70	2022

352	Государственное бюджетное учреждение здравоохранения Нижегородской области «Дивеевская Центральная районная больница имени академика Н. Н. Блохина»	ФАП	Нижегородская область, Дивеевский муниципальный округ, с. Глухово, ул.Почтовая, 3а	60	капитальный ремонт	664	845,8	17	посещений в смену	-	13 213 342,56	0	0	3 354 999,36	1 680 343,20	8 178 000,00	12 524 311,23	0,00	0,00	3 180 047,44	1 592 718,96	7 751 544,83	689 031,33	0,00	0,00	174 951,92	87 624,24	426 455,17	-	-	-	-	-	-	13 213 342,56	2025

353	Государственное бюджетное учреждение здравоохранения Нижегородской области «Дивеевская Центральная районная больница имени академика Н. Н. Блохина»	УБ	Нижегородская область, Дивеевский муниципальный округ, п. Сатис, ул.Заводская, 13	60	выборочный ремонт	2229	1186,2	75	посещений в смену	входных групп, внутренних помещений, инженерных сетей	19 228 668,78	0	2 000 000,00	4 260 188,69	3 370 480,09	9 598 000,00	18 225 958,43	0,00	1 895 706,73	4 038 034,19	3 194 720,90	9 097 496,61	1 002 710,35	0,00	104 293,27	222 154,50	175 759,19	500 503,39	-	-	-	-	-	-	19 228 668,78	2021

354	Государственное бюджетное учреждение здравоохранения Нижегородской области «Дивеевская Центральная районная больница имени академика Н. Н. Блохина»	ФАП	Нижегородская область, Дивеевский муниципальный округ, с. Ореховец, ул.Шоссейная, 31	60	капитальный ремонт	302	70,7	15	посещений в смену	-	1 745 259,82	0	0	1 745 259,82	0	0	1 654 250,40	0,00	0,00	1 654 250,40	0,00	0,00	91 009,42	0,00	0,00	91 009,42	0,00	0,00	-	-	-	-	-	-	1 745 259,82	2021

355	Государственное бюджетное учреждение здравоохранения Нижегородской области «Дивеевская Центральная районная больница имени академика Н. Н. Блохина»	ЦРБ	Нижегородская область, Дивеевский муниципальный округ, с. Дивеево, ул.Космонавтов, 1а	75	выборочный ремонт	16282	1679,74	200	посещений в смену	входных групп, внутренних помещений, инженерных сетей	22 300 000,00	0	5 500 000,00	3 000 000,00	13 800 000,00	0	21 137 130,07	0,00	5 213 193,51	2 843 560,10	13 080 376,46	0,00	1 162 869,93	0,00	286 806,49	156 439,90	719 623,54	0,00	-	-	-	-	-	-	22 300 000,00	2023

356	Государственное бюджетное учреждение здравоохранения Нижегородской области «Дивеевская Центральная районная больница имени академика Н. Н. Блохина»	ФАП	Нижегородская область, Дивеевский муниципальный округ, с. Смирново, ул.Культурная, 31	60	капитальный ремонт	176	37,8	15	посещений в смену	-	1 070 000,00	0	0	0	0	1 070 000,00	1 014 203,10	0,00	0,00	0,00	0,00	1 014 203,10	55 796,90	0,00	0,00	0,00	0,00	55 796,90	-	-	-	-	-	-	1 070 000,00	2024

357	Государственное бюджетное учреждение здравоохранения Нижегородской области «Дивеевская Центральная районная больница имени академика Н. Н. Блохина»	ФАП	Нижегородская область, Дивеевский муниципальный округ, с. Ичалово, ул.Гагарина, 24	60	капитальный ремонт	191	73,8	15	посещений в смену	-	2 146 000,00	0	0	0	0	2 146 000,00	2 034 093,32	0,00	0,00	0,00	0,00	2 034 093,32	111 906,68	0,00	0,00	0,00	0,00	111 906,68	-	-	-	-	-	-	2 146 000,00	2025

358	Государственное бюджетное учреждение здравоохранения Нижегородской области «Дивеевская Центральная районная больница имени академика Н. Н. Блохина»	ФАП	Нижегородская область, Дивеевский муниципальный округ, с. Веряки, ул.Садовая, 22	65	капитальный ремонт	429	65	17	посещений в смену	-	1 885 000,00	0	0	0	0	1 885 000,00	1 786 703,60	0,00	0,00	0,00	0,00	1 786 703,60	98 296,40	0,00	0,00	0,00	0,00	98 296,40	-	-	-	-	-	-	1 885 000,00	2025

359	Государственное бюджетное учреждение здравоохранения Нижегородской области «Княгининская центральная районная больница»	стационар	Нижегородская область, Княгинский муниципальный округ, г. Княгинино, пер.Володарского, 23	79	выборочный ремонт	11350	4128,1	86	посещений в смену	входных групп,фасад, лифтовой шахты, внутренних помещений, инженерных сетей	109 236 856,26	0	25 400 000,00	14 568 856,26	30 000 000,00	39 268 000,00	103 540 521,94	0,00	24 075 475,51	13 809 139,45	28 435 600,99	37 220 305,99	5 696 334,32	0,00	1 324 524,49	759 716,81	1 564 399,01	2 047 694,01	-	-	-	-	-	-	109 236 856,26	2023

360	Государственное бюджетное учреждение здравоохранения Нижегородской области «Княгининская центральная районная больница»	поликлиника	Нижегородская область, Княгинский муниципальный округ, г. Княгинино, пер.Володарского, 23	69	выборочный ремонт	11350	2668,2	150	посещений в смену	входных групп, кровли, фасада внутренних помещений, инженерных сетей	73 377 143,74	16 000 000,00	0	17 931 143,74	17 336 000,00	22 110 000,00	69 550 772,71	15 165 653,86	0,00	16 996 094,96	16 431 985,96	20 957 037,93	3 826 371,03	834 346,14	0,00	935 048,78	904 014,04	1 152 962,07	-	-	-	-	-	-	73 377 143,74	2025

361	Государственное бюджетное учреждение здравоохранения Нижегородской области «Княгининская центральная районная больница»	ФАП	Нижегородская область, Княгинискиий муниципальный округ, д. Большая Андреевка, ул. Новая, д. 1, помещение № 2	71	капитальный ремонт	295	110,8	20	посещений в смену	-	3 324 000,00	0	0	0	0	3 324 000,00	3 150 664,59	0,00	0,00	0,00	0,00	3 150 664,59	173 335,41	0,00	0,00	0,00	0,00	173 335,41	-	-	-	-	-	-	3 324 000,00	2024

362	Государственное бюджетное учреждение здравоохранения Нижегородской области «Княгининская центральная районная больница»	ОВОП	Нижегородская область, Княгинискиий муниципальный округ, д. Соловьево, ул.Молодежная, 5, помещение № 2	65	капитальный ремонт	607	264,6	20	посещений в смену	-	6 310 710,00	0	0	6 310 710,00	0	0	5 981 627,72	0,00	0,00	5 981 627,72	0,00	0,00	329 082,28	0,00	0,00	329 082,28	0,00	0,00	-	-	-	-	-	-	6 310 710,00	2025

363	Государственное бюджетное учреждение здравоохранения Нижегородской области «Княгининская центральная районная больница»	ФАП	Нижегородская область, Княгинискиий муниципальный округ, п. Возрождение, ул.Садовая, 14, помещение № 2	80	капитальный ремонт	408	173,8	25	посещений в смену	-	5 114 000,00	0	5 114 000,00	0	0	0	4 847 322,12	0,00	4 847 322,12	0,00	0,00	0,00	266 677,88	0,00	266 677,88	0,00	0,00	0,00	-	-	-	-	-	-	5 114 000,00	2025

364	Государственное бюджетное учреждение здравоохранения Нижегородской области «Княгининская центральная районная больница»	ФАП	Нижегородская область, Княгинискийй муниципальный округ, с. Белка, ул.Новая, 1, помещение № 2	80	капитальный ремонт	469	75,6	25	посещений в смену	-	2 268 000,00	0	0	0	0	2 268 000,00	2 149 731,43	0,00	0,00	0,00	0,00	2 149 731,43	118 268,57	0,00	0,00	0,00	0,00	118 268,57	-	-	-	-	-	-	2 268 000,00	2025

365	Государственное бюджетное учреждение здравоохранения Нижегородской области «Княгининская центральная районная больница»	ФАП	Нижегородская область, Княгинискиймуниципальный округ, с. Островское, ул.Молодежная, 23, помещение № 1	75	капитальный ремонт	219	128,4	18	посещений в смену	-	3 752 000,00	0	3 752 000,00	0	0	0	3 556 345,83	0,00	3 556 345,83	0,00	0,00	0,00	195 654,17	0,00	195 654,17	0,00	0,00	0,00	-	-	-	-	-	-	3 752 000,00	2025

366	Государственное бюджетное учреждение здравоохранения Нижегородской области «Княгининская центральная районная больница»	ФАП	Нижегородская область, Княгинискийй муниципальный округ, с. Покров, ул.Ветеранов, 6, помещение № 2	75	капитальный ремонт	366	116,9	20	посещений в смену	-	3 507 000,00	0	0	0	0	3 507 000,00	3 324 121,76	0,00	0,00	0,00	0,00	3 324 121,76	182 878,24	0,00	0,00	0,00	0,00	182 878,24	-	-	-	-	-	-	3 507 000,00	2025

367	Государственное бюджетное учреждение здравоохранения Нижегородской области «Княгининская центральная районная больница»	ФАП	Нижегородская область, Княгинискиймуниципальный округ, с. Троицкое, ул.Центральная, 10, помещение № 1	69	капитальный ремонт	242	92,4	18	посещений в смену	-	2 065 140,00	0	0	2 065 140,00	0	0	1 957 449,90	0,00	0,00	1 957 449,90	0,00	0,00	107 690,10	0,00	0,00	107 690,10	0,00	0,00	-	-	-	-	-	-	2 065 140,00	2023

368	Государственное бюджетное учреждение здравоохранения Нижегородской области «Ковернинская центральная районная больница»	ВА	Нижегородская область, Ковернинский муниципальный округ, д. Гавриловка, ул.Центральная, 9	41	капитальный ремонт	1867	51,3	25	посещений в смену	-	500 000,00	0	0	500 000,00	0	0	473 926,68	0,00	0,00	473 926,68	0,00	0,00	26 073,32	0,00	0,00	26 073,32	0,00	0,00	-	-	-	-	-	-	500 000,00	2022

369	Государственное бюджетное учреждение здравоохранения Нижегородской области «Ковернинская центральная районная больница»	ФАП	Нижегородская область, Ковернинский муниципальный округ, д. Большие Крутцы, ул.Молодежная, 33	40	капитальный ремонт	358	43,9	25	посещений в смену	-	134 705,07	0	0	134 705,07	0	0	127 680,65	0,00	0,00	127 680,65	0,00	0,00	7 024,42	0,00	0,00	7 024,42	0,00	0,00	-	-	-	-	-	-	134 705,07	2025

370	Государственное бюджетное учреждение здравоохранения Нижегородской области «Ковернинская центральная районная больница»	ФАП	Нижегородская область, Ковернинский муниципальный округ, д. Шадрино, ул.Советская, 11	41	капитальный ремонт	339	117,8	25	посещений в смену	-	700 000,00	0	0	0	0	700 000,00	663 497,36	0,00	0,00	0,00	0,00	663 497,36	36 502,64	0,00	0,00	0,00	0,00	36 502,64	-	-	-	-	-	-	700 000,00	2022

371	Государственное бюджетное учреждение здравоохранения Нижегородской области «Ковернинская центральная районная больница»	ФАП	Нижегородская область, Ковернинский муниципальный округ, с. Горево, ул.Медведева, 17	42	капитальный ремонт	693	44	25	посещений в смену	-	117 111,23	0	0	117 111,23	0	0	111 004,27	0,00	0,00	111 004,27	0,00	0,00	6 106,96	0,00	0,00	6 106,96	0,00	0,00	-	-	-	-	-	-	117 111,23	2025

372	Государственное бюджетное учреждение здравоохранения Нижегородской области «Ковернинская центральная районная больница»	ФАП	Нижегородская область, Ковернинский муниципальный округ, д. Понурово, ул.Молодежная, 1	79	капитальный ремонт	515	82,3	25	посещений в смену	-	888 654,90	0	0	888 654,90	0	0	842 314,54	0,00	0,00	842 314,54	0,00	0,00	46 340,36	0,00	0,00	46 340,36	0,00	0,00	-	-	-	-	-	-	888 654,90	2023

373	Государственное бюджетное учреждение здравоохранения Нижегородской области «Ковернинская центральная районная больница»	ЦРБ	Нижегородская область, Ковернинский муниципальный округ, рп. Ковернино, ул.Коммунистов, 82	42	капитальный ремонт	10780	3139	370	посещений в смену	-	35 237 400,00	2 600 000,00	7 541 000,00	16 596 400,00	1 500 000,00	7 000 000,00	33 399 888,21	2 464 418,75	7 147 762,24	15 730 953,61	1 421 780,05	6 634 973,56	1 837 511,79	135 581,25	393 237,76	865 446,39	78 219,95	365 026,44	-	-	-	-	-	-	35 237 400,00	2023

374	Государственное бюджетное учреждение здравоохранения Нижегородской области «Ковернинская центральная районная больница»	ФАП	Нижегородская область, Ковернинский муниципальный округ, д. Каменное, ул.Заречная, 7	45	капитальный ремонт	560	55	25	посещений в смену	-	372 551,76	0	0	372 551,76	0	0	353 124,44	0,00	0,00	353 124,44	0,00	0,00	19 427,32	0,00	0,00	19 427,32	0,00	0,00	-	-	-	-	-	-	372 551,76	2023

375	Государственное бюджетное учреждение здравоохранения Нижегородской области «Ковернинская центральная районная больница»	ВА	Нижегородская область, Ковернинский муниципальный округ, д. Скоробогатово, ул.Школьная, 30	55	капитальный ремонт	1867	364,9	45	посещений в смену	-	5 108 600,00	0	0	0	0	5 108 600,00	4 842 203,71	0,00	0,00	0,00	0,00	4 842 203,71	266 396,29	0,00	0,00	0,00	0,00	266 396,29	-	-	-	-	-	-	5 108 600,00	2025

376	Государственное бюджетное учреждение здравоохранения Нижегородской области «Ковернинская центральная районная больница»	ФАП	Нижегородская область, Ковернинский муниципальный округ, д. Рамешки, 87	48	капитальный ремонт	195	66,4	25	посещений в смену	-	531 250,00	0	0	531 250,00	0	0	503 547,10	0,00	0,00	503 547,10	0,00	0,00	27 702,90	0,00	0,00	27 702,90	0,00	0,00	-	-	-	-	-	-	531 250,00	2023

377	Государственное бюджетное учреждение здравоохранения Нижегородской области «Ковернинская центральная районная больница»	ФАП	Нижегородская область, Ковернинский муниципальный округ, д. Тарасово, ул.Профсоюзная, 11	79	капитальный ремонт	210	56,1	25	посещений в смену	-	885 208,77	0	0	885 208,77	0	0	839 048,11	0,00	0,00	839 048,11	0,00	0,00	46 160,66	0,00	0,00	46 160,66	0,00	0,00	-	-	-	-	-	-	885 208,77	2023

378	Государственное бюджетное учреждение здравоохранения Нижегородской области «Ковернинская центральная районная больница»	стационар (инфекционное отделение)	Нижегородская область, Ковернинский муниципальный округ, , рп. Ковернино, ул.Коммунистов, 82Е	0,78	комплексный	16579	464,6	13	посещений в смену	-	43 138 599,00	0	43 138 599,00	0	0	0	40 889 066,28	0,00	40 889 066,28	0,00	0,00	0,00	2 249 532,72	0,00	2 249 532,72	0,00	0,00	0,00	-	-	-	-	-	-	43 138 599,00	2025

379	Государственное бюджетное учреждение здравоохранения Нижегородской области «Ковернинская центральная районная больница»	стационар (детское отделение)	Нижегородская область, Ковернинский муниципальный округ, , рп. Ковернино, ул.Коммунистов, 82	62	капитальный ремонт	3200	965,3	9	посещений в смену	-	19 948 152,00	0	0	0	0	19 948 152,00	18 907 923,03	0,00	0,00	0,00	0,00	18 907 923,03	1 040 228,97	0,00	0,00	0,00	0,00	1 040 228,97	-	-	-	-	-	-	19 948 152,00	2023

380	Государственное бюджетное учреждение здравоохранения Нижегородской области «Краснобаковская центральная районная больница»	ЦРБ	Нижегородская область, Краснобаковский муниципальный округ, рп. Красные Баки, ул. Чапаева, 25, корпус №2	45	выборочный ремонт	21438	4056	410	посещений в смену	входных групп, крылец, внутренних помещений, инженерных сетей	19 599 248,21	8 408 000,00	2 408 000,00	7 556 248,21	0	1 227 000,00	18 577 213,39	7 969 551,10	2 282 430,91	7 162 215,30	0,00	1 163 016,08	1 022 034,82	438 448,90	125 569,09	394 032,91	0,00	63 983,92	-	-	-	-	-	-	19 599 248,21	2025

381	Государственное бюджетное учреждение здравоохранения Нижегородской области «Краснобаковская центральная районная больница»	ЦРБ	Нижегородская область, Краснобаковский муниципальный округ, рп. Красные Баки, ул. Чапаева, 25, корпус №3	45	капитальный ремонт	21438	552,5	410	посещений в смену	-	8 541 205,00	0	8 541 205,00	0	0	0	8 095 809,91	0,00	8 095 809,91	0,00	0,00	0,00	445 395,09	0,00	445 395,09	0,00	0,00	0,00	-	-	-	-	-	-	8 541 205,00	2023

382	Государственное бюджетное учреждение здравоохранения Нижегородской области «Краснобаковская центральная районная больница»	ФАП	Нижегородская область, Краснобаковский муниципальный округ, п. Быструха, ул.Центральная, 23, П1	60	капитальный ремонт	183	95,3	3	посещений в смену	-	1 593 815,00	0	0	1 593 815,00	0	0	1 510 702,91	0,00	0,00	1 510 702,91	0,00	0,00	83 112,09	0,00	0,00	83 112,09	0,00	0,00	-	-	-	-	-	-	1 593 815,00	2023

383	Государственное бюджетное учреждение здравоохранения Нижегородской области «Краснобаковская центральная районная больница»	ВА	Нижегородская область, Краснобаковский муниципальный округ, рп. Ветлужский, ул.Полевая, д.18	60	капитальный ремонт	5358	866,4	100	посещений в смену	-	22 911 106,42	3 000 000,00	1 320 000,00	18 591 106,42	0	0	21 716 369,35	2 843 560,10	1 251 166,44	17 621 642,80	0,00	0,00	1 194 737,07	156 439,90	68 833,56	969 463,62	0,00	0,00	-	-	-	-	-	-	22 911 106,42	2022

384	Государственное бюджетное учреждение здравоохранения Нижегородской области «Краснобаковская центральная районная больница»	ФАП	Нижегородская область, Краснобаковский муниципальный округ, п. Затон, ул.Береговая, 3	60	капитальный ремонт	340	34	7	посещений в смену	-	1 120 000,00	0	1 120 000,00	0	0	0	1 061 595,77	0,00	1 061 595,77	0,00	0,00	0,00	58 404,23	0,00	58 404,23	0,00	0,00	0,00	-	-	-	-	-	-	1 120 000,00	2025

385	Государственное бюджетное учреждение здравоохранения Нижегородской области «Краснобаковская центральная районная больница»	ФАП	Нижегородская область, Краснобаковский муниципальный округ, с. Зубилиха, 119	60	выборочный ремонт	404	51,9	7	по сещений в смену	внутренних помещений, инженерных сетей	1 500 000,00	0	1 500 000,00	0	0	0	1 421 780,05	0,00	1 421 780,05	0,00	0,00	0,00	78 219,95	0,00	78 219,95	0,00	0,00	0,00	-	-	-	-	-	-	1 500 000,00	2025

386	Государственное бюджетное учреждение здравоохранения Нижегородской области «Краснобаковская центральная районная больница»	ФАП	Нижегородская область, Краснобаковский муниципальный округ, д. Козлово, 42	60	капитальный ремонт	222	59,9	4	посещений в смену	-	1 674 500,00	0	0	1 674 500,00	0	0	1 587 180,46	0,00	0,00	1 587 180,46	0,00	0,00	87 319,54	0,00	0,00	87 319,54	0,00	0,00	-	-	-	-	-	-	1 674 500,00	2022

387	Государственное бюджетное учреждение здравоохранения Нижегородской области «Краснобаковская центральная районная больница»	ФАП	Нижегородская область, Краснобаковский муниципальный округ, д. Лысица, ул.Молодежная, 12	60	капитальный ремонт	119	60,7	2	посещений в смену	-	1 821 000,00	1 821 000,00	0	0	0	0	1 726 040,98	1 726 040,98	0,00	0,00	0,00	0,00	94 959,02	94 959,02	0,00	0,00	0,00	0,00	-	-	-	-	-	-	1 821 000,00	2023

388	Государственное бюджетное учреждение здравоохранения Нижегородской области «Краснобаковская центральная районная больница»	ФАП	Нижегородская область, Краснобаковский муниципальный округ, с. Носовая, ул.Клубная, 82а	60	капитальный ремонт	436	58,8	10	посещений в смену	-	1 121 000,00	1 121 000,00	0	0	0	0	1 062 543,62	1 062 543,62	0,00	0,00	0,00	0,00	58 456,38	58 456,38	0,00	0,00	0,00	0,00	-	-	-	-	-	-	1 121 000,00	2023

389	Государственное бюджетное учреждение здравоохранения Нижегородской области «Краснобаковская центральная районная больница»	поликлиника	Нижегородская область, Краснобаковский муниципальный округ, рп. Красные Баки, ул.Чапаева, 25	60	выборочный ремонт	21438	768,3	410	по сещений в смену	входных групп, крылец, фасада, внутренних помещений, инженерных сетей	21 000 000,00	0	0	0	0	21 000 000,00	19 904 920,69	0,00	0,00	0,00	0,00	19 904 920,69	1 095 079,31	0,00	0,00	0,00	0,00	1 095 079,31	-	-	-	-	-	-	21 000 000,00	2022

390	Государственное бюджетное учреждение здравоохранения Нижегородской области «Краснобаковская центральная районная больница»	ФАП	Нижегородская область, Краснобаковский муниципальный округ, п. Пруды, ул.Центральная, 17	60	капитальный ремонт	721	43,2	14	посещений в смену	-	1 281 500,00	1 281 500,00	0	0	0	0	1 214 674,09	1 214 674,09	0,00	0,00	0,00	0,00	66 825,91	66 825,91	0,00	0,00	0,00	0,00	-	-	-	-	-	-	1 281 500,00	2022

391	Государственное бюджетное учреждение здравоохранения Нижегородской области «Краснобаковская центральная районная больница»	ФАП	Нижегородская область, Краснобаковский муниципальный округ, с. Чащиха, ул.Новая, 12	60	капитальный ремонт	802	79,3	12	посещений в смену	-	2 288 500,00	0	0	2 288 500,00	0	0	2 169 162,43	0,00	0,00	2 169 162,43	0,00	0,00	119 337,57	0,00	0,00	119 337,57	0,00	0,00	-	-	-	-	-	-	2 288 500,00	2023

392	Государственное бюджетное учреждение здравоохранения Нижегородской области «Краснобаковская центральная районная больница»	ФАП	Нижегородская область, Краснобаковский муниципальный округ, с. Чемашиха, ул.Школьная, 1	60	капитальный ремонт	303	33,1	6	посещений в смену	-	993 000,00	0	0	993 000,00	0	0	941 218,39	0,00	0,00	941 218,39	0,00	0,00	51 781,61	0,00	0,00	51 781,61	0,00	0,00	-	-	-	-	-	-	993 000,00	2021

393	Государственное бюджетное учреждение здравоохранения Нижегородской области «Краснобаковская центральная районная больница»	ФАП	Нижегородская область, Краснобаковский муниципальный округ, с. Ядрово, ул.Центральная, 28	60	капитальный ремонт	143	42	3	посещений в смену	-	1 218 000,00	0	0	1 218 000,00	0	0	1 154 485,40	0,00	0,00	1 154 485,40	0,00	0,00	63 514,60	0,00	0,00	63 514,60	0,00	0,00	-	-	-	-	-	-	1 218 000,00	2021

394	Государственное бюджетное учреждение здравоохранения Нижегородской области «Кстовская центральная районная больница»	ФАП	Нижегородская область, Кстовский муниципальный округ, д. Фроловское, улицы, без номера	69	капитальный ремонт	565	66,1	9	посещений в смену	-	1 983 000,00	0	0	1 983 000,00	0	0	1 879 593,23	0,00	0,00	1 879 593,23	0,00	0,00	103 406,77	0,00	0,00	103 406,77	0,00	0,00	-	-	-	-	-	-	1 983 000,00	2025

395	Государственное бюджетное учреждение здравоохранения Нижегородской области «Кстовская центральная районная больница»	ВА	Нижегородская область, Кстовский муниципальный округ, д. Прокошево, ул.Молькова, 29	65	капитальный ремонт	1643	225,7	50	посещений в смену	-	1 000 000,00	0	1 000 000,00	0	0	0	947 853,37	0,00	947 853,37	0,00	0,00	0,00	52 146,63	0,00	52 146,63	0,00	0,00	0,00	-	-	-	-	-	-	1 000 000,00	2021

396	Государственное бюджетное учреждение здравоохранения Нижегородской области «Кстовская центральная районная больница»	ВА	Нижегородская область, Кстовский муниципальный округ, с. Ближнее Борисово, ул.Больничная, -	63	капитальный ремонт	4507	191,9	100	посещений в смену	окна, инженерные сети, фасад, крыльца, внутренних помещений	5 757 000,00	0	0	4 389 000,00	1 368 000,00	0	5 456 791,83	0,00	0,00	4 160 128,42	1 296 663,41	0,00	300 208,17	0,00	0,00	228 871,58	71 336,59	0,00	-	-	-	-	-	-	5 757 000,00	2023

397	Государственное бюджетное учреждение здравоохранения Нижегородской области «Кстовская центральная районная больница»	ВА	Нижегородская область, Кстовский муниципальный округ, п. Ждановский, ул.Школьная, 19	55	выборочный ремонт	9128	1233,8	150	посещений в смену	инженерных сетей, внутренних помещений	9 017 549,65	0	0	1 386 388,04	7 631 161,61	0	8 547 314,79	0,00	0,00	1 314 092,57	7 233 222,22	0,00	470 234,86	0,00	0,00	72 295,47	397 939,39	0,00	-	-	-	-	-	-	9 017 549,65	2023

398	Государственное бюджетное учреждение здравоохранения Нижегородской области «Кстовская центральная районная больница»	ВА	Нижегородская область, Кстовский муниципальный округ, с. Чернуха, ул.Троицкого	66	капитальный ремонт	4364	657,7	100	посещений в смену	-	15 970 000,00	6 570 000,00	9 400 000,00	0	0	0	15 137 218,26	6 227 396,62	8 909 821,64	0,00	0,00	0,00	832 781,74	342 603,38	490 178,36	0,00	0,00	0,00	-	-	-	-	-	-	15 970 000,00	2023

399	Государственное бюджетное учреждение здравоохранения Нижегородской области «Кстовская центральная районная больница»	поликлиника	Нижегородская область, Кстовский муниципальный округ, г. Кстово, мкр.2-й, 18	40	выборочный ремонт	61444	987,9	1350	посещений в смену	фасад, инженерные сети. Внутренние помещения	3 865 000,00	0	0	0	0	3 865 000,00	3 663 453,26	0,00	0,00	0,00	0,00	3 663 453,26	201 546,74	0,00	0,00	0,00	0,00	201 546,74	-	-	-	-	-	-	3 865 000,00	2023

400	Государственное бюджетное учреждение здравоохранения Нижегородской области «Кстовская центральная районная больница»	ВА	Нижегородская область, Кстовский муниципальный округ, с. Запрудное, улицы, б/н	53	капитальный ремонт	2225	585,7	75	посещений в смену	-	8 500 000,00	0	0	0	0	8 500 000,00	8 056 753,61	0,00	0,00	0,00	0,00	8 056 753,61	443 246,39	0,00	0,00	0,00	0,00	443 246,39	-	-	-	-	-	-	8 500 000,00	2022

401	Государственное бюджетное учреждение здравоохранения Нижегородской области «Кстовская центральная районная больница»	поликлиника	Нижегородская область, Кстовский муниципальный округ, п. Волжский, ул.Центральная, 2	40	выборочный ремонт	61444	824,6	300	посещений в смену	окна, инженерные сети, внутренние помещения	3 275 000,00	0	0	0	0	3 275 000,00	3 104 219,77	0,00	0,00	0,00	0,00	3 104 219,77	170 780,23	0,00	0,00	0,00	0,00	170 780,23	-	-	-	-	-	-	3 275 000,00	2024

402	Государственное бюджетное учреждение здравоохранения Нижегородской области «Кстовская центральная районная больница»	ФАП	Нижегородская область, Кстовский муниципальный округ, д. Ветчак, ул.Магистральная, 46	65	капитальный ремонт	407	38,9	10	посещений в смену	-	1 128 000,00	0	0	0	0	1 128 000,00	1 069 178,60	0,00	0,00	0,00	0,00	1 069 178,60	58 821,40	0,00	0,00	0,00	0,00	58 821,40	-	-	-	-	-	-	1 128 000,00	2024

403	Государственное бюджетное учреждение здравоохранения Нижегородской области «Кстовская центральная районная больница»	поликлиника	Нижегородская область, Кстовский муниципальный округ, г. Кстово, ул.Советская, 14	63	капитальный ремонт	61444	731,4	225	посещений в смену	-	20 090 982,06	7 500 000,00	7 050 982,06	0	0	5 540 000,00	19 043 304,98	7 108 900,25	6 683 297,08	0,00	0,00	5 251 107,65	1 047 677,08	391 099,75	367 684,98	0,00	0,00	288 892,35	-	-	-	-	-	-	20 090 982,06	2022

404	Государственное бюджетное учреждение здравоохранения Нижегородской области «Кстовская центральная районная больница»	ФАП	Нижегородская область, Кстовский муниципальный округ, с. Большая Ельня, улицы, без номера	65	капитальный ремонт	639	76	12	посещений в смену	-	2 280 000,00	0	0	0	0	2 280 000,00	2 161 105,68	0,00	0,00	0,00	0,00	2 161 105,68	118 894,32	0,00	0,00	0,00	0,00	118 894,32	-	-	-	-	-	-	2 280 000,00	2025

405	Государственное бюджетное учреждение здравоохранения Нижегородской области «Кстовская центральная районная больница»	ВА	Нижегородская область, Кстовский муниципальный округ, с. Черныших а, улицы, без номера	60	капитальный ремонт	1094	232	50	посещений в смену	-	6 666 123,08	0	0	1 210 495,28	2 555 627,80	2 900 000,00	6 318 507,20	0,00	0,00	1 147 372,03	2 422 360,41	2 748 774,76	347 615,88	0,00	0,00	63 123,25	133 267,39	151 225,24	-	-	-	-	-	-	6 666 123,08	2025

406	Государственное бюджетное учреждение здравоохранения Нижегородской области «Кстовская центральная районная больница»	ВА	Нижегородская область, Кстовский муниципальный округ, с. Большое Мокрое, улицы, без номера	65	выборочный ремонт	2736	193,1	75	посещений в смену	кровли, инженерных сетей, внутренних помещений	2 584 044,63	0	0	640 044,63	0	1 944 000,00	2 449 295,40	0,00	0,00	606 668,46	0,00	1 842 626,94	134 749,23	0,00	0,00	33 376,17	0,00	101 373,06	-	-	-	-	-	-	2 584 044,63	2025

407	Государственное бюджетное учреждение здравоохранения Нижегородской области «Кстовская центральная районная больница»	поликлиника	Нижегородская область, Кстовский муниципальный округ, г. Кстово, ул.Талалушкина, 14	58	капитальный ремонт	24600	1893,7	500	посещений в смену	-	34 055 142,08	0	8 066 486,84	11 995 000,00	13 993 655,24	0	32 279 281,06	0,00	7 645 846,71	11 369 501,13	13 263 933,23	0,00	1 775 861,02	0,00	420 640,13	625 498,87	729 722,01	0,00	-	-	-	-	-	-	34 055 142,08	2025

408	Государственное бюджетное учреждение здравоохранения Нижегородской области «Кстовская центральная районная больница»	поликлиника (дневной стационар)	Нижегородская область, Кстовский муниципальный округ, г. Кстово, ул.Советская, 14	50	выборочный ремонт	61444	942,5	30	посещений в смену	входных групп, внутренних помещений, инженерных сетей	8 935 400,00	0	0	0	0	8 935 400,00	8 469 448,97	0,00	0,00	0,00	0,00	8 469 448,97	465 951,03	0,00	0,00	0,00	0,00	465 951,03	-	-	-	-	-	-	8 935 400,00	2025

409	Государственное бюджетное учреждение здравоохранения Нижегородской области «Кстовская центральная районная больница»	ВА	Нижегородская область, Кстовский муниципальный округ, пос. Афонино, ул. Парковая, д. 61А	41	выборочный ремонт	4876	1138,4	75	посещений в смену	кровли, инженерных сетей, внутренних помещений	1 436 131,10	0	882 531,10	0	0	553 600,00	1 361 241,70	0,00	836 510,07	0,00	0,00	524 731,62	74 889,40	0,00	46 021,03	0,00	0,00	28 868,38	-	-	-	-	-	-	1 436 131,10	2025

410	Государственное бюджетное учреждение здравоохранения Нижегородской области «Кстовская центральная районная больница»	поликлиника	Нижегородская область, Кстовский муниципальный округ, г. Кстово, мкр.3-й, 24	41	выборочный ремонт	13061	1158,5	300	посещений в смену	фасада, внутренних помещений	2 994 123,79	0	0	2 994 123,79	0	0	2 837 990,31	0,00	0,00	2 837 990,31	0,00	0,00	156 133,48	0,00	0,00	156 133,48	0,00	0,00	-	-	-	-	-	-	2 994 123,79	2025

411	Государственное бюджетное учреждение здравоохранения Нижегородской области «Кстовская центральная районная больница»	ВА	Нижегородская область, Кстовский муниципальный округ, д.Новоликеево, ул. Ленина,д.1	65	капитальный ремонт	4564	142,8	50	посещений в смену	-	5 000 000,00	0	0	0	0	5 000 000,00	4 739 266,83	0,00	0,00	0,00	0,00	4 739 266,83	260 733,17	0,00	0,00	0,00	0,00	260 733,17	-	-	-	-	-	-	5 000 000,00	2025

412	Государственное бюджетное учреждение здравоохранения Нижегородской области «Кулебакская центральная районная больница»	стационар	Нижегородская область, городской округ г. Кулебаки, ул.Степана Разина, 112	79	выборочный ремонт	32518	1300	1000	посещений в смену	входных групп, внутренних помещений, инженерных сетей	20 618 304,21	0	0	11 570 379,21	6 047 925,00	3 000 000,00	19 543 129,05	0,00	0,00	10 967 022,88	5 732 546,07	2 843 560,10	1 075 175,16	0,00	0,00	603 356,33	315 378,93	156 439,90	-	-	-	-	-	-	20 618 304,21	2024

413	Государственное бюджетное учреждение здравоохранения Нижегородской области «Кулебакская центральная районная больница»	поликлиника	Нижегородская область, городской округ г. Кулебаки, ул.Степана Разина, 95	78	выборочный ремонт	32518	1062,5	350	посещений в смену	входных групп, внутренних помещений, инженерных сетей	21 164 972,19	0	7 500 000,00	5 399 972,19	0	8 265 000,00	20 061 290,14	0,00	7 108 900,25	5 118 381,82	0,00	7 834 008,07	1 103 682,05	0,00	391 099,75	281 590,37	0,00	430 991,93	-	-	-	-	-	-	21 164 972,19	2025

414	Государственное бюджетное учреждение здравоохранения Нижегородской области «Кулебакская центральная районная больница»	ФАП	Нижегородская область, городской округ г. Кулебаки, рп. Велетьма, ул.Садовникова, 3	70	капитальный ремонт	967	117,2	7	посещений в смену	-	2 627 452,74	0	0	2 627 452,74	0	0	2 490 439,92	0,00	0,00	2 490 439,92	0,00	0,00	137 012,82	0,00	0,00	137 012,82	0,00	0,00	-	-	-	-	-	-	2 627 452,74	2025

415	Государственное бюджетное учреждение здравоохранения Нижегородской области «Кулебакская центральная районная больница»	ФАП	Нижегородская область, городской округ г. Кулебаки, с. Мурзицы, ул.Строителей, 13	70	капитальный ремонт	1730	139	7	посещений в смену	-	3 184 490,00	0	0	3 184 490,00	0	0	3 018 429,57	0,00	0,00	3 018 429,57	0,00	0,00	166 060,43	0,00	0,00	166 060,43	0,00	0,00	-	-	-	-	-	-	3 184 490,00	2023

416	Государственное бюджетное учреждение здравоохранения Нижегородской области «Кулебакская центральная районная больница»	поликлиника	Нижегородская область, городской округ г. Кулебаки, ул.Кулибина, 36	70	капитальный ремонт	186	898,3	250	посещений в смену	-	10 705 557,56	0	9 500 000,00	1 205 557,56	0	0	10 147 298,77	0,00	9 004 606,98	1 142 691,79	0,00	0,00	558 258,79	0,00	495 393,02	62 865,77	0,00	0,00	-	-	-	-	-	-	10 705 557,56	2025

417	Государственное бюджетное учреждение здравоохранения Нижегородской области «Кулебакская центральная районная больница»	стационар	Нижегородская область, городской округ г. Кулебаки, ул.Воровского, 1а	70	выборочный ремонт	32518	2700	117	посещений в смену	входных групп, внутренних помещений, инженерных сетей	79 022 712,15	40 000 000,00	7 830 383,45	6 548 376,70	9 643 952,00	15 000 000,00	74 901 943,73	37 914 134,65	7 422 055,31	6 206 900,90	9 141 052,37	14 217 800,50	4 120 768,42	2 085 865,35	408 328,14	341 475,80	502 899,63	782 199,50	-	-	-	-	-	-	79 022 712,15	2025

418	Государственное бюджетное учреждение здравоохранения Нижегородской области «Кулебакская центральная районная больница»	ВА	Нижегородская область, городской округ г. Кулебаки, рп. Гремячево, , ул.Мира, 4	60	капитальный ремонт	1900	214	30	посещений в смену		5 000 000,00	0	0	0	0	5 000 000,00	4 739 266,83	0,00	0,00	0,00	0,00	4 739 266,83	260 733,17	0,00	0,00	0,00	0,00	260 733,17	-	-	-	-	-	-	5 000 000,00	2025

419	Государственное бюджетное учреждение здравоохранения Нижегородской области «Кулебакская центральная районная больница»	ВА	Нижегородская область, городской округ г. Кулебаки, рп. Гремячево, ул.Ленина, 35	60	выборочный ремонт	2350	1028,5	30	посещений в смену	кровли, инженерных сетей, внутренних помещений	22 000 000,00	0	0	3 000 000,00	14 000 000,00	5 000 000,00	20 852 774,06	0,00	0,00	2 843 560,10	13 269 947,13	4 739 266,83	1 147 225,94	0,00	0,00	156 439,90	730 052,87	260 733,17	-	-	-	-	-	-	22 000 000,00	2023

420	Государственное бюджетное учреждение здравоохранения Нижегородской области «Кулебакская центральная районная больница»	ФАП	Нижегородская область, городской округ г. Кулебаки, д. Михайловка, ул.Труда, 2	70	капитальный ремонт	154	33	7	посещений в смену	-	900 000,00	0	900 000,00	0	0	0	853 068,03	0,00	853 068,03	0,00	0,00	0,00	46 931,97	0,00	46 931,97	0,00	0,00	0,00	-	-	-	-	-	-	900 000,00	2023

421	Государственное бюджетное учреждение здравоохранения Нижегородской области «Кулебакская центральная районная больница»	ФАП	Нижегородская область, городской округ г. Кулебаки, п. Первомайский, ул.Зеленая, 1а	70	капитальный ремонт	293	43,7	7	посещений в смену	-	1 311 000,00	0	1 311 000,00	0	0	0	1 242 635,76	0,00	1 242 635,76	0,00	0,00	0,00	68 364,24	0,00	68 364,24	0,00	0,00	0,00	-	-	-	-	-	-	1 311 000,00	2023

422	Государственное бюджетное учреждение здравоохранения Нижегородской области «Лукояновская центральная районная больница»	ФАП	Нижегородская область, Лукояновский муниципальный округ, с. Ульяново, ул.Кооперативная, 2Д	78	капитальный ремонт	688	86,4	60	посещений в смену	-	3 174 556,40	0	3 174 556,40	0	0	0	3 009 013,97	0,00	3 009 013,97	0,00	0,00	0,00	165 542,43	0,00	165 542,43	0,00	0,00	0,00	-	-	-	-	-	-	3 174 556,40	2025

423	Государственное бюджетное учреждение здравоохранения Нижегородской области «Лукояновская центральная районная больница»	поликлиника	Нижегородская область, Лукояновский муниципальный округ, г. Лукоянов, пл.Мира, 6	40	капитальный ремонт	6008	1588,3	500	посещений в смену	-	6 272 001,87	0	0	2 337 001,87	1 935 000,00	2 000 000,00	5 944 938,09	0,00	0,00	2 215 135,09	1 834 096,26	1 895 706,73	327 063,78	0,00	0,00	121 866,78	100 903,74	104 293,27	-	-	-	-	-	-	6 272 001,87	2025

424	Государственное бюджетное учреждение здравоохранения Нижегородской области «Лукояновская центральная районная больница»	стационар	Нижегородская область, Лукояновский муниципальный округ, г. Лукоянов, ул. Куйбышева, д.14	78	выборочный ремонт	6008	1586,4	750	посещений в смену	входных групп, внутренних помещений, инженерных сетей	6 686 497,00	0	0	1 203 190,00	2 483 307,00	3 000 000,00	6 337 818,69	0,00	0,00	1 140 447,69	2 353 810,90	2 843 560,10	348 678,31	0,00	0,00	62 742,31	129 496,10	156 439,90	-	-	-	-	-	-	6 686 497,00	2025

425	Государственное бюджетное учреждение здравоохранения Нижегородской области «Лукояновская центральная районная больница»	поликлиника (Детская консультация)	Нижегородская область, Лукояновский муниципальный округ, г. Лукоянов, ул. Куйбышева, д.14	63	выборочный ремонт	6008	238,9	70	посещений в смену	входных групп, внутренних помещений, инженерных сетей	1 308 000,00	0	0	0	0	1 308 000,00	1 239 792,20	0,00	0,00	0,00	0,00	1 239 792,20	68 207,80	0,00	0,00	0,00	0,00	68 207,80	-	-	-	-	-	-	1 308 000,00	2022

426	Государственное бюджетное учреждение здравоохранения Нижегородской области «Лукояновская центральная районная больница»	поликлиника (Женская консультация)	Нижегородская область, Лукояновский муниципальный округ, г. Лукоянов, ул.Куйбышева, 14б	50	капитальный ремонт	6008	1906,7	750	посещений в смену	-	21 682 000,00	0	0	0	0	21 682 000,00	20 551 356,69	0,00	0,00	0,00	0,00	20 551 356,69	1 130 643,31	0,00	0,00	0,00	0,00	1 130 643,31	-	-	-	-	-	-	21 682 000,00	2022

427	Государственное бюджетное учреждение здравоохранения Нижегородской области «Лукояновская центральная районная больница»	ФАП	Нижегородская область, Лукояновский муниципальный округ, с. Иванцево, пл.Победы, 9	42	капитальный ремонт	618	97,8	1	посещений в смену	-	1 791 868,38	0	0	1 791 868,38	0	0	1 698 428,48	0,00	0,00	1 698 428,48	0,00	0,00	93 439,90	0,00	0,00	93 439,90	0,00	0,00	-	-	-	-	-	-	1 791 868,38	2022

428	Государственное бюджетное учреждение здравоохранения Нижегородской области «Лысковская центральная районная больница»	ВА	Нижегородская область, Лысковский муниципальный округ, с. Бармино, ул.Полевая, 3	78	капитальный ремонт	1703	206,4	30	посещений в смену	-	5 700 000,00	0	5 700 000,00	0	0	0	5 402 764,19	0,00	5 402 764,19	0,00	0,00	0,00	297 235,81	0,00	297 235,81	0,00	0,00	0,00	-	-	-	-	-	-	5 700 000,00	2025

429	Государственное бюджетное учреждение здравоохранения Нижегородской области «Лысковская центральная районная больница»	ФАП	Нижегородская область, Лысковский муниципальный округ, с. Белозериха, ул.Советская, 1а	78	капитальный ремонт	448	55,16	10	посещений в смену	-	1 551 030,00	0	0	1 551 030,00	0	0	1 470 149,01	0,00	0,00	1 470 149,01	0,00	0,00	80 880,99	0,00	0,00	80 880,99	0,00	0,00	-	-	-	-	-	-	1 551 030,00	2025

430	Государственное бюджетное учреждение здравоохранения Нижегородской области «Лысковская центральная районная больница»	ФАП	Нижегородская область, Лысковский муниципальный округ, п. Бор, ул.Молодежная, 18	78	капитальный ремонт	254	28,8	10	посещений в смену	-	435 000,00	0	0	0	0	435 000,00	412 316,21	0,00	0,00	0,00	0,00	412 316,21	22 683,79	0,00	0,00	0,00	0,00	22 683,79	-	-	-	-	-	-	435 000,00	2025

431	Государственное бюджетное учреждение здравоохранения Нижегородской области «Лысковская центральная районная больница»	ФАП	Нижегородская область, Лысковский муниципальный округ, с. Варганы, ул.Школьная, 8	78	капитальный ремонт	409	36	10	посещений в смену	-	1 023 120,00	0	0	1 023 120,00	0	0	969 767,74	0,00	0,00	969 767,74	0,00	0,00	53 352,26	0,00	0,00	53 352,26	0,00	0,00	-	-	-	-	-	-	1 023 120,00	2025

432	Государственное бюджетное учреждение здравоохранения Нижегородской области «Лысковская центральная районная больница»	ФАП	Нижегородская область, Лысковский муниципальный округ, с. Великовское, ул.Молодежная, 18	78	капитальный ремонт	254	26	10	посещений в смену	-	756 600,00	0	0	756 600,00	0	0	717 145,86	0,00	0,00	717 145,86	0,00	0,00	39 454,14	0,00	0,00	39 454,14	0,00	0,00	-	-	-	-	-	-	756 600,00	2023

433	Государственное бюджетное учреждение здравоохранения Нижегородской области «Лысковская центральная районная больница»	ВА	Нижегородская область, Лысковский муниципальный округ, с. Леньково, ул.Школьная, 13	60	выборочный ремонт	1688	112,7	30	посещений в смену	помещений, инженерных сетей	1 233 000,00	0	1 233 000,00	0	0	0	1 168 703,20	0,00	1 168 703,20	0,00	0,00	0,00	64 296,80	0,00	64 296,80	0,00	0,00	0,00	-	-	-	-	-	-	1 233 000,00	2022

434	Государственное бюджетное учреждение здравоохранения Нижегородской области «Лысковская центральная районная больница»	ФАП	Нижегородская область, Лысковский муниципальный округ, с. Кириково, ул.Молодежная, 162	78	выборочный ремонт	866	77,2	10	посещений в смену	входной группы, инженерных сетей, внутренних помещений	750 000,00	0	750 000,00	0	0	0	710 890,02	0,00	710 890,02	0,00	0,00	0,00	39 109,98	0,00	39 109,98	0,00	0,00	0,00	-	-	-	-	-	-	750 000,00	2023

435	Государственное бюджетное учреждение здравоохранения Нижегородской области «Лысковская центральная районная больница»	ФАП	Нижегородская область, Лысковский муниципальный округ, д. Кременки, ул.Молодежная, 6	78	капитальный ремонт	326	49,9	10	посещений в смену	-	1 350 000,00	0	0	0	0	1 350 000,00	1 279 602,04	0,00	0,00	0,00	0,00	1 279 602,04	70 397,96	0,00	0,00	0,00	0,00	70 397,96	-	-	-	-	-	-	1 350 000,00	2025

436	Государственное бюджетное учреждение здравоохранения Нижегородской области «Лысковская центральная районная больница»	ФАП	Нижегородская область, Лысковский муниципальный округ, д. Летнево, ул.Центральная, 4А	60	капитальный ремонт	813	79,4	10	посещений в смену	-	2 250 000,00	0	0	2 250 000,00	0	0	2 132 670,07	0,00	0,00	2 132 670,07	0,00	0,00	117 329,93	0,00	0,00	117 329,93	0,00	0,00	-	-	-	-	-	-	2 250 000,00	2023

437	Государственное бюджетное учреждение здравоохранения Нижегородской области «Лысковская центральная районная больница»	ФАП	Нижегородская область, Лысковский муниципальный округ, д. Малиновка, ул.Школьная, 70а	78	капитальный ремонт	343	38,4	10	посещений в смену	-	1 050 000,00	0	1 050 000,00	0	0	0	995 246,03	0,00	995 246,03	0,00	0,00	0,00	54 753,97	0,00	54 753,97	0,00	0,00	0,00	-	-	-	-	-	-	1 050 000,00	2023

438	Государственное бюджетное учреждение здравоохранения Нижегородской области «Лысковская центральная районная больница»	ФАП	Нижегородская область, Лысковский муниципальный округ, с. Никольское, ул.Заражная, 22	79	капитальный ремонт	371	121	10	посещений в смену	-	3 509 000,00	0	0	3 509 000,00	0	0	3 326 017,46	0,00	0,00	3 326 017,46	0,00	0,00	182 982,54	0,00	0,00	182 982,54	0,00	0,00	-	-	-	-	-	-	3 509 000,00	2022

439	Государственное бюджетное учреждение здравоохранения Нижегородской области «Лысковская центральная районная больница»	ФАП	Нижегородская область, Лысковский муниципальный округ, с. Петровка, ул.Молодежная, 2а	78	капитальный ремонт	323	51,1	10	посещений в смену	-	1 481 000,00	0	0	1 481 000,00	0	0	1 403 770,84	0,00	0,00	1 403 770,84	0,00	0,00	77 229,16	0,00	0,00	77 229,16	0,00	0,00	-	-	-	-	-	-	1 481 000,00	2022

440	Государственное бюджетное учреждение здравоохранения Нижегородской области «Лысковская центральная районная больница»	поликлиника	Нижегородская область, Лысковский муниципальный округ, г. Лысково, ул.50 лет ВЛКСМ, 14а	78	выборочный ремонт	37360	4178,4	600	посещений в смену	входных групп, внутренних помещений, инженерных сетей	38 815 000,00	12 000 000,00	9 815 000,00	17 000 000,00	0	0	36 790 928,42	11 374 240,40	9 303 180,79	16 113 507,23	0,00	0,00	2 024 071,58	625 759,60	511 819,21	886 492,77	0,00	0,00	-	-	-	-	-	-	38 815 000,00	2025

441	Государственное бюджетное учреждение здравоохранения Нижегородской области «Лысковская центральная районная больница»	стационар	Нижегородская область, Лысковский муниципальный округ, г. Лысково, ул.50 лет ВЛКСМ, 14Б	78	выборочный ремонт	37360	5214,8	250	посещений в смену	входных групп, внутренних помещений, инженерных сетей	97 593 875,35	9 000 000,00	13 200 000,00	4 867 575,35	30 526 300,00	40 000 000,00	92 504 683,29	8 530 680,30	12 511 664,44	4 613 747,68	28 934 456,22	37 914 134,65	5 089 192,06	469 319,70	688 335,56	253 827,67	1 591 843,78	2 085 865,35	-	-	-	-	-	-	97 593 875,35	2023

442	Государственное бюджетное учреждение здравоохранения Нижегородской области «Лысковская центральная районная больница»	стационар (Акушерский корпус)	Нижегородская область, Лысковский муниципальный округ, г. Лысково, ул.50 лет ВЛКСМ, 14В	42	выборочный ремонт	37360	4625,5	22	по сещений в смену	внутренних помещений, инженерных сетей	19 000 000,00	9 000 000,00	0	0	0	10 000 000,00	18 009 213,96	8 530 680,30	0,00	0,00	0,00	9 478 533,66	990 786,04	469 319,70	0,00	0,00	0,00	521 466,34	-	-	-	-	-	-	19 000 000,00	2022

443	Государственное бюджетное учреждение здравоохранения Нижегородской области «Лысковская центральная районная больница»	ФАП	Нижегородская область, Лысковский муниципальный округ, с. Трофимово, пл.Советов, 1	78	капитальный ремонт	1655	74,9	10	посещений в смену	-	1 485 000,00	0	0	1 485 000,00	0	0	1 407 562,25	0,00	0,00	1 407 562,25	0,00	0,00	77 437,75	0,00	0,00	77 437,75	0,00	0,00	-	-	-	-	-	-	1 485 000,00	2023

444	Государственное бюджетное учреждение здравоохранения Нижегородской области «Лысковская центральная районная больница»	ФАП	Нижегородская область, Лысковский муниципальный округ, д. Ушаковка, ул.Зеленая, 80	78	капитальный ремонт	208	30	10	посещений в смену	-	1 000 000,00	0	0	0	0	1 000 000,00	947 853,37	0,00	0,00	0,00	0,00	947 853,37	52 146,63	0,00	0,00	0,00	0,00	52 146,63	-	-	-	-	-	-	1 000 000,00	2023

445	Государственное бюджетное учреждение здравоохранения Нижегородской области «Лысковская центральная районная больница»	ФАП	Нижегородская область, Лысковский муниципальный округ, д. Черная Маза, ул.Советская, 4	78	капитальный ремонт	267	75,5	10	посещений в смену	-	2 265 000,00	0	0	2 265 000,00	0	0	2 146 887,87	0,00	0,00	2 146 887,87	0,00	0,00	118 112,13	0,00	0,00	118 112,13	0,00	0,00	-	-	-	-	-	-	2 265 000,00	2023

446	Государственное бюджетное учреждение здравоохранения Нижегородской области «Лысковская центральная районная больница»	ФАП	Нижегородская область, Лысковский муниципальный округ, с. Чернуха, ул.Буренино, 1	78	капитальный ремонт	602	29,7	10	посещений в смену	-	861 000,00	0	861 000,00	0	0	0	816 101,75	0,00	816 101,75	0,00	0,00	0,00	44 898,25	0,00	44 898,25	0,00	0,00	0,00	-	-	-	-	-	-	861 000,00	2025

447	Государственное бюджетное учреждение здравоохранения Нижегородской области «Навашинская центральная районная больница»	ФАП	Нижегородская область, городской округ Навашинский, с. Большое Окулово, ул.Советская, 1	80	капитальный ремонт	1554	57,6	30	посещений в смену	-	2 500 000,00	0	0	0	0	2 500 000,00	2 369 633,42	0,00	0,00	0,00	0,00	2 369 633,42	130 366,58	0,00	0,00	0,00	0,00	130 366,58	-	-	-	-	-	-	2 500 000,00	2025

448	Государственное бюджетное учреждение здравоохранения Нижегородской области «Навашинская центральная районная больница»	поликлиника	Нижегородская область, городской округ Навашинский, г. Навашино, ул.Терешкина, 6	41	капитальный ремонт	22234	6899,7	400	посещений в смену	-	112 351 994,70	31 493 000,00	29 206 326,70	40 974 000,00	2 678 668,00	8 000 000,00	106 493 216,39	29 850 746,07	27 683 315,08	38 837 343,83	2 538 984,48	7 582 826,93	5 858 778,31	1 642 253,93	1 523 011,62	2 136 656,17	139 683,52	417 173,07	-	-	-	-	-	-	112 351 994,70	2023

449	Государственное бюджетное учреждение здравоохранения Нижегородской области «Навашинская центральная районная больница»	стационар (терапевтический корпус)	Нижегородская область, городской округ Навашинский, г. Навашино, ул. Терешкина, д. 6	80	выборочный ремонт	21598	6895,8	102	койко-место для стационаров	Капитальный ремонт кровли, ремонт санузла офтальмологического отделения	3 505 176,35	0	3 505 176,35	0	0	0	3 322 393,20	0,00	3 322 393,20	0,00	0,00	0,00	182 783,15	0,00	182 783,15	0,00	0,00	0,00	-	-	-	-	-	-	3 505 176,35	2025
450	Государственное бюджетное учреждение здравоохранения Нижегородской области «Павловская ЦРБ»	ОВОП	Нижегородская область, Павловский муниципальный округ, д. Лаптево, ул.Н. Квасова, 40а	78	капитальный ремонт	1206	72,4	10	посещений в смену	-	1 865 769,72	0	1 865 769,72	0	0	0	1 768 476,11	0,00	1 768 476,11	0,00	0,00	0,00	97 293,61	0,00	97 293,61	0,00	0,00	0,00	-	-	-	-	-	-	1 865 769,72	2025

451	Государственное бюджетное учреждение здравоохранения Нижегородской области «Павловская ЦРБ»	ВА	Нижегородская область, Павловский муниципальный округ, д. Ясенцы, ул.Школьная, 23	41	капитальный ремонт	1546	631	70	посещений в смену	-	8 203 000,00	0	0	0	0	8 203 000,00	7 775 241,16	0,00	0,00	0,00	0,00	7 775 241,16	427 758,84	0,00	0,00	0,00	0,00	427 758,84	-	-	-	-	-	-	8 203 000,00	2023
452	Государственное бюджетное учреждение здравоохранения Нижегородской области «Павловская ЦРБ»	поликлиника	Нижегородская область, Павловский муниципальный округ, г. Павлово, ул.Ленина, 18	63	выборочный ремонт	76184	567,9	1400	посещений в смену	входных групп, внутренних помещений, инженерных сетей	4 847 187,55	0	0	987 682,55	3 859 505,00	0	4 594 423,04	0,00	0,00	936 178,23	3 658 244,81	0,00	252 764,51	0,00	0,00	51 504,32	201 260,19	0,00	-	-	-	-	-	-	4 847 187,55	2022

453	Государственное бюджетное учреждение здравоохранения Нижегородской области «Павловская ЦРБ»	ОВОП	Нижегородская область, Павловский муниципальный округ, с. Большое Давыдово, ул.Заводская, 1	60	капитальный ремонт	1526	105,9	10	посещений в смену	-	3 171 000,00	0	0	0	0	3 171 000,00	3 005 643,02	0,00	0,00	0,00	0,00	3 005 643,02	165 356,98	0,00	0,00	0,00	0,00	165 356,98	-	-	-	-	-	-	3 171 000,00	2025
454	Государственное бюджетное учреждение здравоохранения Нижегородской области «Павловская ЦРБ»	ВА	Нижегородская область, Павловский муниципальный округ, с. Таремское, ул.Школьная, 10а	78	капитальный ремонт	2970	190	50	посещений в смену	-	5 190 511,33	0	0	5 190 511,33	0	0	4 919 843,64	0,00	0,00	4 919 843,64	0,00	0,00	270 667,69	0,00	0,00	270 667,69	0,00	0,00	-	-	-	-	-	-	5 190 511,33	2025

455	Государственное бюджетное учреждение здравоохранения Нижегородской области «Павловская ЦРБ»	ВА	Нижегородская область, Павловский муниципальный округ, с. Абабково, пер. Школьный, 1	78	капитальный ремонт	1545	365,4	70	посещений в смену	-	9 635 612,34	0	4 800 000,00	4 835 612,34	0	0	9 133 147,59	0,00	4 549 696,16	4 583 451,43	0,00	0,00	502 464,75	0,00	250 303,84	252 160,91	0,00	0,00	-	-	-	-	-	-	9 635 612,34	2022
456	Государственное бюджетное учреждение здравоохранения Нижегородской области «Павловская ЦРБ»	ФАП	Нижегородская область, Павловский муниципальный округ, с. Варež, ул.Школьная, 18	78	капитальный ремонт	479	135,5	32	посещений в смену	-	2 532 246,60	0	2 532 246,60	0	0	0	2 400 198,46	0,00	2 400 198,46	0,00	0,00	0,00	132 048,14	0,00	132 048,14	0,00	0,00	0,00	-	-	-	-	-	-	2 532 246,60	2022

457	Государственное бюджетное учреждение здравоохранения Нижегородской области «Павловская ЦРБ»	ФАП	Нижегородская область, Павловский муниципальный округ, д. Кряжи, 4	69,5	капитальный ремонт	112	59,2	13	посещений в смену	-	2 879 280,09	0	2 879 280,09	0	0	0	2 729 135,33	0,00	2 729 135,33	0,00	0,00	0,00	150 144,76	0,00	150 144,76	0,00	0,00	0,00	-	-	-	-	-	-	2 879 280,09	2025
458	Государственное бюджетное учреждение здравоохранения Нижегородской области «Павловская ЦРБ»	ФАП	Нижегородская область, Павловский муниципальный округ, д. Лохани, Лохани, 53	78	капитальный ремонт	236	99,1	19	посещений в смену	-	1 960 732,69	0	0	1 960 732,69	0	0	1 858 487,08	0,00	0,00	1 858 487,08	0,00	0,00	102 245,61	0,00	0,00	102 245,61	0,00	0,00	-	-	-	-	-	-	1 960 732,69	2024

459	Государственное бюджетное учреждение здравоохранения Нижегородской области «Павловская ЦРБ»	ФАП	Нижегородская область, Павловский муниципальный округ, с. Малое Иголкино, 92	78	капитальный ремонт	209	92	17	посещений в смену	-	2 398 637,42	0	0	2 398 637,42	0	0	2 273 556,55	0,00	0,00	2 273 556,55	0,00	0,00	125 080,87	0,00	0,00	125 080,87	0,00	0,00	-	-	-	-	-	-	2 398 637,42	2025
460	Государственное бюджетное учреждение здравоохранения Нижегородской области «Павловская ЦРБ»	ФАП	Нижегородская область, Павловский муниципальный округ, д. Моляино, ул.Новая, 13а	78	капитальный ремонт	544	70	23	посещений в смену	-	2 015 790,00	0	0	2 015 790,00	0	0	1 910 673,34	0,00	0,00	1 910 673,34	0,00	0,00	105 116,66	0,00	0,00	105 116,66	0,00	0,00	-	-	-	-	-	-	2 015 790,00	2023

461	Государственное бюджетное учреждение здравоохранения Нижегородской области «Павловская ЦРБ»	поликлиника	Нижегородская область, Павловский муниципальный округ, г. Павлово, ул.Советская, 24	79	выборочный ремонт	17403	3174	100	посещений в смену	входных групп, фасада, кровли, внутренних помещений, инженерных сетей	68 205 883,33	23 011 000,00	21 000 000,00	13 999 572,10	7 184 311,23	3 011 000,00	64 649 176,12	21 811 053,81	19 904 920,69	13 269 541,54	6 809 673,58	2 853 986,49	3 556 707,21	1 199 946,19	1 095 079,31	730 030,56	374 637,65	157 013,51	-	-	-	-	-	-	68 205 883,33	2023
462	Государственное бюджетное учреждение здравоохранения Нижегородской области «Павловская ЦРБ»	ФАП	Нижегородская область, Павловский муниципальный округ, д. Кишкино, ул.Нагорная, 1а, Пом1	78	капитальный ремонт	93	53,4	9	посещений в смену	-	1 340 000,00	0	0	1 340 000,00	0	0	1 270 123,51	0,00	0,00	1 270 123,51	0,00	0,00	69 876,49	0,00	0,00	69 876,49	0,00	0,00	-	-	-	-	-	-	1 340 000,00	2022

463	Государственное бюджетное учреждение здравоохранения Нижегородской области «Павловская ЦРБ»	ФАП	Нижегородская область, Павловский муниципальный округ, д. Комарово, ул.Центральная, 170	78	капитальный ремонт	525	117,8	25	посещений в смену	-	1 767 250,00	0	0	1 767 250,00	0	0	1 675 093,86	0,00	0,00	1 675 093,86	0,00	0,00	92 156,14	0,00	0,00	92 156,14	0,00	0,00	-	-	-	-	-	-	1 767 250,00	2022
464	Государственное бюджетное учреждение здравоохранения Нижегородской области «Павловская ЦРБ»	ФАП	Нижегородская область, Павловский муниципальный округ, д. Кишемское, 43	78	капитальный ремонт	405	79,7	23	посещений в смену	-	4 000 000,00	0	0	4 000 000,00	0	0	3 791 413,47	0,00	0,00	3 791 413,47	0,00	0,00	208 586,53	0,00	0,00	208 586,53	0,00	0,00	-	-	-	-	-	-	4 000 000,00	2023

465	Государственное бюджетное учреждение здравоохранения Нижегородской области «Павловская ЦРБ»	ФАП	Нижегородская область, Павловский муниципальный округ, д. Щепачиха, 113А	78	выборочный ремонт	173	339	14	посещений в смену	кровли, фасада, инженерных сетей, внутренних помещений	2 845 282,99	0	0	2 845 282,99	0	0	2 696 911,06	0,00	0,00	2 696 911,06	0,00	0,00	148 371,93	0,00	0,00	148 371,93	0,00	0,00	-	-	-	-	-	-	2 845 282,99	2023
466	Государственное бюджетное учреждение здравоохранения Нижегородской области «Павловская ЦРБ»	ФАП	Нижегородская область, Павловский муниципальный округ, д. Степаньково, 13а	78	капитальный ремонт	119	47,2	12	посещений в смену	-	1 300 000,00	0	0	0	0	1 300 000,00	1 232 209,38	0,00	0,00	0,00	0,00	1 232 209,38	67 790,62	0,00	0,00	0,00	0,00	67 790,62	-	-	-	-	-	-	1 300 000,00	2023

467	Государственное бюджетное учреждение здравоохранения Нижегородской области «Павловская ЦРБ»	ФАП	Нижегородская область, Павловский муниципальный округ, с. Грудцино, пер.Заводской, 24	78	выборочный ремонт	1309	236,6	28	посещений в смену	кровли, входной группы, инженерных сетей, внутренних помещений	2 142 242,20	0	2 142 242,20	0	0	0	2 030 531,48	0,00	2 030 531,48	0,00	0,00	0,00	111 710,72	0,00	111 710,72	0,00	0,00	0,00	-	-	-	-	-	-	2 142 242,20	2025
468	Государственное бюджетное учреждение здравоохранения Нижегородской области «Павловская ЦРБ»	ФАП	Нижегородская область, Павловский муниципальный округ, д. Черневево, ул.Новая, 4	78	капитальный ремонт	116	125	12	посещений в смену	-	1 724 742,78	0	0	1 724 742,78	0	0	1 634 803,25	0,00	0,00	1 634 803,25	0,00	0,00	89 939,53	0,00	0,00	89 939,53	0,00	0,00	-	-	-	-	-	-	1 724 742,78	2023

469	Государственное бюджетное учреждение здравоохранения Нижегородской области «Павловская ЦРБ»	ФАП	Нижегородская область, Павловский муниципальный округ, с. Ярымово, 15	78	капитальный ремонт	923	132,5	28	посещений в смену	-	3 500 000,00	0	0	0	0	3 500 000,00	3 317 486,78	0,00	0,00	0,00	0,00	3 317 486,78	182 513,22	0,00	0,00	0,00	0,00	182 513,22	-	-	-	-	-	-	3 500 000,00	2023
470	Государственное бюджетное учреждение здравоохранения Нижегородской области «Павловская центральная районная больница»	РБ	Нижегородская область, Павловский муниципальный округ, г. Горбатов, ул.Горбунова, 9	78	капитальный ремонт	2570	1375	150	посещений в смену	-	35 847 473,04	0	13 547 994,00	13 900 000,00	8 399 479,04	0	33 978 148,00	0,00	12 841 511,72	13 175 161,79	7 961 474,48	0,00	1 869 325,04	0,00	706 482,28	724 838,21	438 004,56	0,00	-	-	-	-	-	-	35 847 473,04	2023

471	Государственное бюджетное учреждение здравоохранения Нижегородской области «Павловская ЦРБ»	поликлиника	Нижегородская область, Павловский муниципальный округ, г. Павлово, ул.Н. Гастелло, 5Б	60	капитальный ремонт	1816	201,2	100	посещений в смену	-	5 206 220,00	0	0	0	0	5 206 220,00	4 934 733,15	0,00	0,00	0,00	0,00	4 934 733,15	271 486,85	0,00	0,00	0,00	0,00	271 486,85	-	-	-	-	-	-	5 206 220,00	2023
472	Государственное бюджетное учреждение здравоохранения Нижегородской области «Павловская ЦРБ»	поликлиника	Нижегородская область, Павловский муниципальный округ, г. Павлово, ул.Радиальная, 7	41	капитальный ремонт	908	238,4	50	посещений в смену	-	3 393 780,00	0	0	0	0	3 393 780,00	3 216 805,80	0,00	0,00	0,00	0,00	3 216 805,80	176 974,20	0,00	0,00	0,00	0,00	176 974,20	-	-	-	-	-	-	3 393 780,00	2025

473	Государственное бюджетное учреждение здравоохранения Нижегородской области «Павловская ЦРБ»	поликлиника	Нижегородская область, Павловский муниципальный округ, г. Павлово, ул.Чапаева, 70	41	капитальный ремонт	3637	575	200	посещений в смену	-	7 475 000,00	0	0	0	0	7 475 000,00	7 085 203,91	0,00	0,00	0,00	0,00	7 085 203,91	389 796,09	0,00	0,00	0,00	0,00	389 796,09	-	-	-	-	-	-	7 475 000,00	2022
474	Государственное бюджетное учреждение здравоохранения Нижегородской области «Павловская ЦРБ»	поликлиника	Нижегородская область, Павловский муниципальный округ, г. Ворсма, ул.Ленина, 118	61	капитальный ремонт	13459	1169,3	250	посещений в смену	-	19 830 000,00	0	8 830 000,00	11 000 000,00	0	0	18 795 932,25	0,00	8 369 545,22	10 426 387,03	0,00	0,00	1 034 067,75	0,00	460 454,78	573 612,97	0,00	0,00	-	-	-	-	-	-	19 830 000,00	2023

475	Государственное бюджетное учреждение здравоохранения Нижегородской области «Павловская ЦРБ»	поликлиника	Нижегородская область, Павловский муниципальный округ, г. Павлово, ул.Н. Гастелло, 5	77	выборочный ремонт	8279	1044,9	100	посещений в смену	входных групп, кровли, фасада,внутренних помещений, инженерных сетей	6 744 590,89	0	6 474 590,89	270 000,00	0	0	6 392 883,18	0,00	6 136 962,77	255 920,41	0,00	0,00	351 707,71	0,00	337 628,12	14 079,59	0,00	0,00	-	-	-	-	-	-	6 744 590,89	2025
476	Государственное бюджетное учреждение здравоохранения Нижегородской области «Павловская ЦРБ»	поликлиника	Нижегородская область, Павловский муниципальный округ, г. Павлово, ул.Куйбышева, 43	78	капитальный ремонт	76184	1255	600	посещений в смену	-	36 015 000,00	0	18 500 000,00	17 515 000,00	0	0	34 136 938,99	0,00	17 535 287,28	16 601 651,71	0,00	0,00	1 878 061,01	0,00	964 712,72	913 348,29	0,00	0,00	-	-	-	-	-	-	36 015 000,00	2024

477	Государственное бюджетное учреждение здравоохранения Нижегородской области «Павловская ЦРБ»	поликлиника	Нижегородская область, Павловский муниципальный округ, г. Павлово, ул.Кирова, 37а	78	капитальный ремонт	40314	139	5	посещений в смену	-	2 748 652,61	0	0	2 748 652,61	0	0	2 605 319,63	0,00	0,00	2 605 319,63	0,00	0,00	143 332,98	0,00	0,00	143 332,98	0,00	0,00	-	-	-	-	-	-	2 748 652,61	2025
478	Государственное бюджетное учреждение здравоохранения Нижегородской области «Павловская ЦРБ»	поликлиника	Нижегородская область, Павловский муниципальный округ, г. Павлово, ул.Трудовая, 1	43	выборочный ремонт	12148	1751,7	476	посещений в смену	входных групп, кровли, фасада,внутренних помещений, инженерных сетей	27 806 322,23	0	775 870,50	4 200 000,00	22 830 451,73	0	26 356 316,13	0,00	735 411,47	3 980 984,14	21 639 920,53	0,00	1 450 006,10	0,00	40 459,03	219 015,86	1 190 531,20	0,00	-	-	-	-	-	-	27 806 322,23	2025

479	Государственное бюджетное учреждение здравоохранения Нижегородской области «Павловская ЦРБ»	поликлиника	Нижегородская область, Павловский муниципальный округ, г. Павлово, ул.Кооперативная, 1а	60	выборочный ремонт	12250	1383	250	посещений в смену	входных групп, кровли, фасада,внутренних помещений, инженерных сетей	15 000 000,00	0	9 000 000,00	6 000 000,00	0	0	14 217 800,50	0,00	8 530 680,30	5 687 120,20	0,00	0,00	782 199,50	0,00	469 319,70	312 879,80	0,00	0,00	-	-	-	-	-	-	15 000 000,00	2025
480	Государственное бюджетное учреждение здравоохранения Нижегородской области «Павловская ЦРБ»	поликлиника	Нижегородская область, Павловский муниципальный округ, г. Павлово, ул.Кирова, 90	59	капитальный ремонт	17403	661	488	посещений в смену	-	5 115 000,00	0	0	0	0	5 115 000,00	4 848 269,97	0,00	0,00	0,00	0,00	4 848 269,97	266 730,03	0,00	0,00	0,00	0,00	266 730,03	-	-	-	-	-	-	5 115 000,00	2023

481	Государственное бюджетное учреждение здравоохранения Нижегородской области «Павловская ЦРБ»	поликлиника	Нижегородская область, Павловский муниципальный округ, г. Ворсма, пер.2-я Пятилетка, 1	80	выборочный ремонт	17403	879	250	посещений в смену	фасада, внутренних помещений, инженерных сетей	13 185 006,00	0	13 185 006,00	0	0	0	12 497 452,32	0,00	12 497 452,32	0,00	0,00	0,00	687 553,68	0,00	687 553,68	0,00	0,00	0,00	-	-	-	-	-	-	13 185 006,00	2023
482	Государственное бюджетное учреждение здравоохранения Нижегородской области «Павловская ЦРБ»	поликлиника	Нижегородская область, Павловский муниципальный округ, рп. Тумботино, ул.Чкалова, 15	78	капитальный ремонт	8881	633	150	посещений в смену	-	12 000 000,00	0	9 000 000,00	3 000 000,00	0	0	11 374 240,40	0,00	8 530 680,30	2 843 560,10	0,00	0,00	625 759,60	0,00	469 319,70	156 439,90	0,00	0,00	-	-	-	-	-	-	12 000 000,00	2023

483	Государственное бюджетное учреждение здравоохранения Нижегородской области «Первомайская центральная районная больница»	ЦРБ	Нижегородская область, городской округ г. Первомайск, ул.Медгородок, 4	70	выборочный ремонт	15829	3210	500	посещений в смену	входных групп, фасада, кровли, внутренних помещений, инженерных сетей	58 250 849,86	28 000 000,00	14 160 000,00	8 244 187,87	7 846 661,99	0	55 213 264,13	26 539 894,26	13 421 603,67	7 814 281,23	7 437 484,98	0,00	3 037 585,73	1 460 105,74	738 396,33	429 906,64	409 177,01	0,00	-	-	-	-	-	-	58 250 849,86	2023

484	Государственное бюджетное учреждение здравоохранения Нижегородской области «Первомайская центральная районная больница»	ФАП	Нижегородская область, городской округ г. Первомайск, с. Обухово, ул.Полевая, 3, нежилое помещение №2	41	капитальный ремонт	168	57,7	7	посещений в смену	-	821 398,00	0	0	0	0	821 398,00	778 564,86	0,00	0,00	0,00	0,00	778 564,86	42 833,14	0,00	0,00	0,00	0,00	42 833,14	-	-	-	-	-	-	821 398,00	2024

485	Государственное бюджетное учреждение здравоохранения Нижегородской области «Первомайская центральная районная больница»	ВА	Нижегородская область, городской округ г. Первомайск, рп Сатис, ул.Советская, д.10Б	60	выборочный ремонт	1386	178,1	100	посещений в смену	фасада, внутренних помещений, инженерных сетей	8 200 000,00	0	5 000 000,00	3 200 000,00	0	0	7 772 397,60	0,00	4 739 266,83	3 033 130,77	0,00	0,00	427 602,40	0,00	260 733,17	166 869,23	0,00	0,00	-	-	-	-	-	-	8 200 000,00	2023

486	Государственное бюджетное учреждение здравоохранения Нижегородской области «Первомайская центральная районная больница»	ВА	Нижегородская область, городской округ г.Первомайск, с.Большой Макателем, ул Молодежная, д.15	70	выборочный ремонт	808	164,8	75	посещений в смену	кровли, инженерных сетей, внутренних помещений	2 241 031,54	0	0	2 241 031,54	0	0	2 124 169,29	0,00	0,00	2 124 169,29	0,00	0,00	116 862,25	0,00	0,00	116 862,25	0,00	0,00	-	-	-	-	-	-	2 241 031,54	2025

487	Государственное бюджетное учреждение здравоохранения Нижегородской области «Первомайская центральная районная больница»	ФАП	Нижегородская область, городской округ г. Первомайск, д. Петровка, ул.Центральная, 81	60	капитальный ремонт	268	153,8	7	посещений в смену	-	4 225 000,00	0	0	2 175 000,00	2 050 000,00	0	4 004 680,47	0,00	0,00	2 061 581,07	1 943 099,40	0,00	220 319,53	0,00	0,00	113 418,93	106 900,60	0,00	-	-	-	-	-	-	4 225 000,00	2022

488	Государственное бюджетное учреждение здравоохранения Нижегородской области «Первомайская центральная районная больница»	ФАП	Нижегородская область, городской округ г. Первомайск, с. Шутилово, ул.Кирова, 46	60	капитальный ремонт	388	144,2	7	посещений в смену	-	3 109 697,40	0	0	1 440 000,00	1 669 697,40	0	2 947 537,15	0,00	0,00	1 364 908,85	1 582 628,30	0,00	162 160,25	0,00	0,00	75 091,15	87 069,10	0,00	-	-	-	-	-	-	3 109 697,40	2025

489	Государственное бюджетное учреждение здравоохранения Нижегородской области «Первомайская центральная районная больница»	стационар	Нижегородская область, городской округ г. Первомайск, ул.Медгородок, 4	50	выборочный ремонт	15829	904	20	посещений в смену	фасада, кровли, входных групп	7 000 000,00	0	0	0	0	7 000 000,00	6 634 973,56	0,00	0,00	0,00	0,00	6 634 973,56	365 026,44	0,00	0,00	0,00	0,00	365 026,44	-	-	-	-	-	-	7 000 000,00	2023

490	Государственное бюджетное учреждение здравоохранения Нижегородской области «Перевозская центральная районная больница»	поликлиника	Нижегородская область, городской округ Перевозский, г. Перевоз, ул.Центральная, 70	79	выборочный ремонт	14315	423	150	посещений в смену	входных групп, крыши,отмостки, внутренних помещений, инженерных сетей, фасад	13 411 979,93	0	3 611 979,93	9 800 000,00	0	0	12 712 590,33	0,00	3 423 627,34	9 288 962,99	0,00	0,00	699 389,60	0,00	188 352,59	511 037,01	0,00	0,00	-	-	-	-	-	-	13 411 979,93	2024

491	Государственное бюджетное учреждение здравоохранения Нижегородской области «Перевозская центральная районная больница»	стационар	Нижегородская область, городской округ Перевозский, г. Перевоз, ул.Центральная, 68А	54	капитальный ремонт	14315	2747	90	посещений в смену		42 087 500,00	0	0	0	7 087 500,00	35 000 000,00	39 892 778,56	0,00	0,00	0,00	6 717 910,73	33 174 867,82	2 194 721,44	0,00	0,00	0,00	369 589,27	1 825 132,18	-	-	-	-	-	-	42 087 500,00	2025

492	Государственное бюджетное учреждение здравоохранения Нижегородской области «Перевозская центральная районная больница»	поликлиника (Женская консультация)	Нижегородская область, городской округ Перевозский, г. Перевоз, ул.Центральная, 68Б	63	капитальный ремонт	14315	857,6	24	посещений в смену	-	27 825 000,00	0	0	0	4 662 000,00	23 163 000,00	26 374 019,92	0,00	0,00	0,00	4 418 892,39	21 955 127,52	1 450 980,08	0,00	0,00	0,00	243 107,61	1 207 872,48	-	-	-	-	-	-	27 825 000,00	2023

493	Государственное бюджетное учреждение здравоохранения Нижегородской области «Перевозская центральная районная больница»	ФАП	Нижегородская область, городской округ Перевозский, с. Поляна, ул.Мордовская, 12	58	капитальный ремонт	227	38,5	18	посещений в смену	-	696 500,00	0	0	696 500,00	0	0	660 179,87	0,00	0,00	660 179,87	0,00	0,00	36 320,13	0,00	0,00	36 320,13	0,00	0,00	-	-	-	-	-	-	696 500,00	2023

494	Государственное бюджетное учреждение здравоохранения Нижегородской области «Перевозская центральная районная больница»	ФАП	Нижегородская область, городской округ Перевозский, с. Сунеево, ул.Новая, 9	58	капитальный ремонт	79	43,4	18	посещений в смену	-	995 000,00	0	0	995 000,00	0	0	943 114,10	0,00	0,00	943 114,10	0,00	0,00	51 885,90	0,00	0,00	51 885,90	0,00	0,00	-	-	-	-	-	-	995 000,00	2024

495	Государственное бюджетное учреждение здравоохранения Нижегородской области «Перевозская центральная районная больница»	ФАП	Нижегородская область, городской округ Перевозский, с. Тилинино, ул.Полевая, 1а	65	капитальный ремонт	320	83,2	18	посещений в смену	-	1 500 000,00	0	1 500 000,00	0	0	0	1 421 780,05	0,00	1 421 780,05	0,00	0,00	0,00	78 219,95	0,00	78 219,95	0,00	0,00	0,00	-	-	-	-	-	-	1 500 000,00	2025

496	Государственное бюджетное учреждение здравоохранения Нижегородской области «Перевозская центральная районная больница»	ФАП	Нижегородская область, городской округ Перевозский, с. Ягодное, ул.Нагорная, 1	58	капитальный ремонт	407	68,6	18	посещений в смену	-	1 500 000,00	0	0	1 500 000,00	0	0	1 421 780,05	0,00	0,00	1 421 780,05	0,00	0,00	78 219,95	0,00	0,00	78 219,95	0,00	0,00	-	-	-	-	-	-	1 500 000,00	2024

497	Государственное бюджетное учреждение здравоохранения Нижегородской области «Пильнинская центральная районная больница»	стационар	Нижегородская область, Пильнинский муниципальный округ, рп. Пильна, ул.40 лет Победы, 1-4	79	капитальный ремонт	19940	4388,4	80	посещений в смену	-	97 228 400,00	0	51 000 000,00	7 300 000,00	18 928 400,00	20 000 000,00	92 158 266,25	0,00	48 340 521,68	6 919 329,57	17 941 347,66	18 957 067,33	5 070 133,75	0,00	2 659 478,32	380 670,43	987 052,34	1 042 932,67	-	-	-	-	-	-	97 228 400,00	2025

498	Государственное бюджетное учреждение здравоохранения Нижегородской области «Пильнинская центральная районная больница»	поликлиника	Нижегородская область, Пильнинский муниципальный округ, рп. Пильна, ул.40 лет Победы, 1-1	69,07	капитальный ремонт	19940	1100	300	посещений в смену	-	47 070 000,00	2 750 000,00	16 820 000,00	27 500 000,00	0	0	44 615 457,95	2 606 596,76	15 942 893,62	26 065 967,57	0,00	0,00	2 454 542,05	143 403,24	877 106,38	1 434 032,43	0,00	0,00	-	-	-	-	-	-	47 070 000,00	2023

499	Государственное бюджетное учреждение здравоохранения Нижегородской области «Пильнинская центральная районная больница»	УБ	Нижегородская область, Пильнинский муниципальный округ, с Медяна, ул Ленина, д.70	60	капитальный ремонт	1222	275,7	50	посещений в смену	-	3 308 000,00	0	0	0	0	3 308 000,00	3 135 498,94	0,00	0,00	0,00	0,00	3 135 498,94	172 501,06	0,00	0,00	0,00	0,00	172 501,06	-	-	-	-	-	-	3 308 000,00	2025

500	Государственное бюджетное учреждение здравоохранения Нижегородской области «Пильнинская центральная районная больница»	ФАП	Нижегородская область, Пильнинский муниципальный округ, с Тенекаево, ул Советская, д1	50	капитальный ремонт	314	84	7	посещений в смену	-	813 305,93	0	813 305,93	0	0	0	770 894,76	0,00	770 894,76	0,00	0,00	0,00	42 411,17	0,00	42 411,17	0,00	0,00	0,00	-	-	-	-	-	-	813 305,93	2025

501	Государственное бюджетное учреждение здравоохранения Нижегородской области «Пильнинская центральная районная больница»	ФАП	Нижегородская область, Пильнинский муниципальный округ, с. Ожгибовка, ул.Кирова, 44	76	капитальный ремонт	108	46,2	7	посещений в смену	-	1 154 000,00	0	1 154 000,00	0	0	0	1 093 822,78	0,00	1 093 822,78	0,00	0,00	0,00	60 177,22	0,00	60 177,22	0,00	0,00	0,00	-	-	-	-	-	-	1 154 000,00	2023

502	Государственное бюджетное учреждение здравоохранения Нижегородской области «Пильнинская центральная районная больница»	ФАП	Нижегородская область, Пильнинский муниципальный округ, с.Жданово, ул.Советская,д.10	79	капитальный ремонт	381	34,2	7	посещений в смену	-	1 068 000,00	0	1 068 000,00	0	0	0	1 012 307,40	0,00	1 012 307,40	0,00	0,00	0,00	55 692,60	0,00	55 692,60	0,00	0,00	0,00	-	-	-	-	-	-	1 068 000,00	2023

503	Государственное бюджетное учреждение здравоохранения Нижегородской области «Пильнинская центральная районная больница»	ФАП	Нижегородская область, Пильнинский муниципальный округ, с.Мальцево, ул.Молодежная, д.19	75	капитальный ремонт	313	35	7	посещений в смену	-	1 300 000,00	0	1 300 000,00	0	0	0	1 232 209,38	0,00	1 232 209,38	0,00	0,00	0,00	67 790,62	0,00	67 790,62	0,00	0,00	0,00	-	-	-	-	-	-	1 300 000,00	2022

504	Государственное бюджетное учреждение здравоохранения Нижегородской области «Пильнинская центральная районная больница»	ФАП	Нижегородская область, Пильнинский муниципальный округ, с Столбищи, ул Молодежная, 11	54	капитальный ремонт	314	79,4	7	посещений в смену	-	952 800,00	0	0	0	0	952 800,00	903 114,69	0,00	0,00	0,00	0,00	903 114,69	49 685,31	0,00	0,00	0,00	0,00	49 685,31	-	-	-	-	-	-	952 800,00	2023

505	Государственное бюджетное учреждение здравоохранения Нижегородской области «Пильнинская центральная районная больница»	ФАП	Нижегородская область, Пильнинский муниципальный округ, с Наваты, ул Пролетарская, д.8	78	капитальный ремонт	188	57,6	7	посещений в смену	-	568 190,00	0	0	0	568 190,00	0	538 560,80	0,00	0,00	0,00	538 560,80	0,00	29 629,20	0,00	0,00	0,00	29 629,20	0,00	-	-	-	-	-	-	568 190,00	2025

506	Государственное бюджетное учреждение здравоохранения Нижегородской области «Пильнинская центральная районная больница»	ФАП	Нижегородская область, Пильнинский муниципальный округ, с Каменка, ул Советская, д.7	75	капитальный ремонт	301	89,3	7	посещений в смену	-	1 071 600,00	0	0	0	0	1 071 600,00	1 015 719,67	0,00	0,00	0,00	0,00	1 015 719,67	55 880,33	0,00	0,00	0,00	0,00	55 880,33	-	-	-	-	-	-	1 071 600,00	2023

507	Государственное бюджетное учреждение здравоохранения Нижегородской области «Пильнинская центральная районная больница»	ФАП	Нижегородская область, Пильнинский муниципальный округ, с. Большое Андосово, ул.Давыдова, 57	79	капитальный ремонт	214	59,1	7	посещений в смену	-	1 358 294,07	0	1 358 294,07	0	0	0	1 287 463,61	0,00	1 287 463,61	0,00	0,00	0,00	70 830,46	0,00	70 830,46	0,00	0,00	0,00	-	-	-	-	-	-	1 358 294,07	2025

508	Государственное бюджетное учреждение здравоохранения Нижегородской области «Починковская центральная районная больница»	ФАП	Нижегородская область, Починковский муниципальный округ, с. Васильев Майдан, ул.1 Мая, 23а	80	капитальный ремонт	168	46,8	6	посещений в смену	-	2 739 657,61	0	0	2 739 657,61	0	0	2 596 793,69	0,00	0,00	2 596 793,69	0,00	0,00	142 863,92	0,00	0,00	142 863,92	0,00	0,00	-	-	-	-	-	-	2 739 657,61	2022

509	Государственное бюджетное учреждение здравоохранения Нижегородской области «Починковская центральная районная больница»	ЦРБ	Нижегородская область, Починковский муниципальный округ, с. Починки, ул.Луначарского, 45	61	выборочный ремонт	19418	3358,6	325	посещений в смену	входных групп, кровли, внутренних помещений, инженерных сетей	52 891 234,00	0	10 000 000,00	6 300 000,00	6 591 234,00	30 000 000,00	50 133 134,20	0,00	9 478 533,66	5 971 476,21	6 247 523,34	28 435 600,99	2 758 099,80	0,00	521 466,34	328 523,79	343 710,66	1 564 399,01	-	-	-	-	-	-	52 891 234,00	2022

510	Государственное бюджетное учреждение здравоохранения Нижегородской области «Починковская центральная районная больница»	ФАП	Нижегородская область, Починковский муниципальный округ, с. Криуша, ул.Советская, 2	80	капитальный ремонт	288	73,6	6	посещений в смену	-	2 050 000,00	0	0	0	0	2 050 000,00	1 943 099,40	0,00	0,00	0,00	0,00	1 943 099,40	106 900,60	0,00	0,00	0,00	0,00	106 900,60	-	-	-	-	-	-	2 050 000,00	2022

511	Государственное бюджетное учреждение здравоохранения Нижегородской области «Починковская центральная районная больница»	ВА	Нижегородская область, Починковский муниципальный округ, с. Васильевка, ул.Кооперативная, 31а	73	капитальный ремонт	1500	230,7	25	посещений в смену	-	5 774 302,60	0	3 300 000,00	2 474 302,60	0	0	5 473 192,16	0,00	3 127 916,11	2 345 276,05	0,00	0,00	301 110,44	0,00	172 083,89	129 026,55	0,00	0,00	-	-	-	-	-	-	5 774 302,60	2022

512	Государственное бюджетное учреждение здравоохранения Нижегородской области «Починковская центральная районная больница»	ФАП	Нижегородская область, Починковский муниципальный округ, с. Тагаево, ул.1-е Мая, 49	80	капитальный ремонт	521	11 1,2	11	посещений в смену	-	3 100 000,00	0	3 100 000,00	0	0	0	2 938 345,44	0,00	2 938 345,44	0,00	0,00	0,00	161 654,56	0,00	161 654,56	0,00	0,00	0,00	-	-	-	-	-	-	3 100 000,00	2025

513	Государственное бюджетное учреждение здравоохранения Нижегородской области «Семеновская центральная районная больница»	стационар	Нижегородская область, городской округ Семеновский, г. Семенов, ул.Гагарина, 11, лит. Д	79	выборочный ремонт	43302	1581,9	26	посещений в смену	входных групп, кровли, внутренних помещений, инженерных сетей, фасад, отмостка, цоколь	35 312 839,27	12 000 000,00	5 695 000,00	6 338 519,27	11 279 320,00	0	33 471 393,58	11 374 240,40	5 398 024,92	6 007 986,83	10 691 141,43	0,00	1 841 445,69	625 759,60	296 975,08	330 532,44	588 178,57	0,00	-	-	-	-	-	-	35 312 839,27	2024

514	Государственное бюджетное учреждение здравоохранения Нижегородской области «Семеновская центральная районная больница»	ФП	Нижегородская область, городской округ Семеновский, д. Богоявление, д. 192, пом. 8	60	капитальный ремонт	586	78,1	10	посещений в смену	-	2 200 000,00	0	0	0	0	2 200 000,00	2 085 277,41	0,00	0,00	0,00	0,00	2 085 277,41	114 722,59	0,00	0,00	0,00	0,00	114 722,59	-	-	-	-	-	-	2 200 000,00	2025

515	Государственное бюджетное учреждение здравоохранения Нижегородской области «Семеновская центральная районная больница»	поликлиника	Нижегородская область, городской округ Семеновский, г. Семенов, ул.3 Интернационал, 22	79	капитальный ремонт	8663	368,4	170	посещений в смену	-	11 405 000,00	0	4 205 000,00	7 200 000,00	0	0	10 810 267,64	0,00	3 985 723,41	6 824 544,24	0,00	0,00	594 732,36	0,00	219 276,59	375 455,76	0,00	0,00	-	-	-	-	-	-	11 405 000,00	2022

516	Государственное бюджетное учреждение здравоохранения Нижегородской области «Семеновская центральная районная больница»	стационар	Нижегородская область, городской округ Семеновский, г. Семенов, ул. Гагарина, д. 11, лит В	63	выборочный ремонт	43302	6322,8	237	посещений в смену	входных групп, кровли,внутренних помещений, инженерных сетей	33 236 742,00	0	11 400 000,00	8 000 000,00	5 836 742,00	8 000 000,00	31 503 557,79	0,00	10 805 528,38	7 582 826,93	5 532 375,55	7 582 826,93	1 733 184,21	0,00	594 471,62	417 173,07	304 366,45	417 173,07	-	-	-	-	-	-	33 236 742,00	2023

517	Государственное бюджетное учреждение здравоохранения Нижегородской области «Семеновская центральная районная больница»	УБ	Нижегородская область, городской округ Семеновский, с. Ильино-Заборское, ул.Больничная, 14	58	капитальный ремонт	1508	1733,6	70	посещений в смену	-	26 398 000,00	20 398 000,00	6 000 000,00	0	0	0	25 021 433,17	19 334 312,97	5 687 120,20	0,00	0,00	0,00	1 376 566,83	1 063 687,03	312 879,80	0,00	0,00	0,00	-	-	-	-	-	-	26 398 000,00	2025

518	Государственное бюджетное учреждение здравоохранения Нижегородской области «Семеновская центральная районная больница»	ФАП	Нижегородская область, городской округ Семеновский, г. Семенов, д.Малое Зиновьево, ул. Колхозная, д.129	70	капитальный ремонт	644	84,9	10	посещений в смену	-	2 114 564,27	0	0	2 114 564,27	0	0	2 004 296,86	0,00	0,00	2 004 296,86	0,00	0,00	110 267,41	0,00	0,00	110 267,41	0,00	0,00	-	-	-	-	-	-	2 114 564,27	2025

519	Государственное бюджетное учреждение здравоохранения Нижегородской области «Семеновская центральная районная больница»	ФАП	Нижегородская область, городской округ Семеновский, г. Семенов, д. Хахалы, ул. Береговая, д. 11А	63	выборочный ремонт	350	172,8	10	посещений в смену	крыльца, инженерных сетей, внутренних помещений	1 885 750,26	0	0	1 885 750,26	0	0	1 787 414,73	0,00	0,00	1 787 414,73	0,00	0,00	98 335,53	0,00	0,00	98 335,53	0,00	0,00	-	-	-	-	-	-	1 885 750,26	2023

520	Государственное бюджетное учреждение здравоохранения Нижегородской области «Семеновская центральная районная больница»	поликлиника	Нижегородская область, городской округ Семеновский, г. Семенов, ул.Гагарина, 16	75	капитальный ремонт	43302	1770,4	500	посещений в смену	-	49 571 700,04	20 800 000,00	9 744 404,08	8 999 999,96	10 027 296,00	0	46 986 702,76	19 715 350,02	9 236 266,21	8 530 680,26	9 504 406,27	0,00	2 584 997,28	1 084 649,98	508 137,87	469 319,70	522 889,73	0,00	-	-	-	-	-	-	49 571 700,04	2022

521	Государственное бюджетное учреждение здравоохранения Нижегородской области «Семеновская центральная районная больница»	ВА	Нижегородская область, городской округ Семеновский, п/ст. Тарасиха, ул.1 Мая, 2А	79	капитальный ремонт	1324	76,4	20	посещений в смену	-	2 100 000,00	0	2 100 000,00	0	0	0	1 990 492,07	0,00	1 990 492,07	0,00	0,00	0,00	109 507,93	0,00	109 507,93	0,00	0,00	0,00	-	-	-	-	-	-	2 100 000,00	2024

522	Государственное бюджетное учреждение здравоохранения Нижегородской области «Семеновская центральная районная больница»	ФАП	Нижегородская область, городской округ Семеновский, д. Шалдеж, ул.Новая деревня, 2а	64	капитальный ремонт	299	152,1	10	посещений в смену	-	4 250 000,00	0	4 250 000,00	0	0	0	4 028 376,81	0,00	4 028 376,81	0,00	0,00	0,00	221 623,19	0,00	221 623,19	0,00	0,00	0,00	-	-	-	-	-	-	4 250 000,00	2025

523	Государственное бюджетное учреждение здравоохранения Нижегородской области «Семеновская центральная районная больница»	ФАП	Нижегородская область, городской округ Семеновский,п Керженец, ул.Полевая, д.1а	70	капитальный ремонт	523	73,4	9	посещений в смену	-	2 500 000,00	0	0	0	0	2 500 000,00	2 369 633,42	0,00	0,00	0,00	0,00	2 369 633,42	130 366,58	0,00	0,00	0,00	0,00	130 366,58	-	-	-	-	-	-	2 500 000,00	2023

524	Государственное бюджетное учреждение здравоохранения Нижегородской области «Сергачская центральная районная больница»	ЦРБ	Нижегородская область, Сергачский муниципальный округ, г. Сергач, ул.Казакова, 11	65	выборочный ремонт	17421	3299,9	40	посещений в смену	входных групп, внутренних помещений, инженерных сетей	66 995 000,00	40 000 000,00	10 000 000,00	11 800 000,00	3 520 400,00	1 674 600,00	63 501 436,28	37 914 134,65	9 478 533,66	11 184 669,72	3 336 822,99	1 587 275,25	3 493 563,72	2 085 865,35	521 466,34	615 330,28	183 577,01	87 324,75	-	-	-	-	-	-	66 995 000,00	2025

525	Государственное бюджетное учреждение здравоохранения Нижегородской области «Сергачская центральная районная больница»	стационар	Нижегородская область, Сергачский муниципальный округ, г. Сергач, ул.Казакова, 11	67	выборочный ремонт	17421	3270	85	посещений в смену	входных групп, внутренних помещений, инженерных сетей	40 827 415,00	0	0	0	20 014 600,00	20 812 815,00	38 698 402,75	0,00	0,00	0,00	18 970 905,99	19 727 496,76	2 129 012,25	0,00	0,00	0,00	1 043 694,01	1 085 318,24	-	-	-	-	-	-	40 827 415,00	2022

526	Государственное бюджетное учреждение здравоохранения Нижегородской области «Сергачская центральная районная больница»	ВА	Нижегородская область, Сергачский муниципальный округ, с. Сосновка, ул.Советская, 1	41	капитальный ремонт	1698	417,1	25	посещений в смену	-	5 937 700,00	0	0	0	0	5 937 700,00	5 628 068,93	0,00	0,00	0,00	0,00	5 628 068,93	309 631,07	0,00	0,00	0,00	0,00	309 631,07	-	-	-	-	-	-	5 937 700,00	2023

527	Государственное бюджетное учреждение здравоохранения Нижегородской области «Сергачская центральная районная больница»	поликлиника	Нижегородская область, Сергачский муниципальный округ, г. Сергач, п.Юбилейный, 26, пом.6	67	капитальный ремонт	35000	90,9	25	посещений в смену	-	706 409,68	0	0	706 409,68	0	0	669 572,79	0,00	0,00	669 572,79	0,00	0,00	36 836,89	0,00	0,00	36 836,89	0,00	0,00	-	-	-	-	-	-	706 409,68	2023

528	Государственное бюджетное учреждение здравоохранения Нижегородской области «Сергачская центральная районная больница»	ФАП	Нижегородская область, Сергачский муниципальный округ, с. Абаимово, ул.Молодежная, 12, пом.2	60	капитальный ремонт	211	155,6	15	посещений в смену	-	4 668 000,00	0	0	2 669 000,00	1 999 000,00	0	4 424 579,51	0,00	0,00	2 529 820,63	1 894 758,88	0,00	243 420,49	0,00	0,00	139 179,37	104 241,12	0,00	-	-	-	-	-	-	4 668 000,00	2024

529	Государственное бюджетное учреждение здравоохранения Нижегородской области «Сергачская центральная районная больница»	ФАП	Нижегородская область, Сергачский муниципальный округ, с. Акузово, ул.Школьная, 16Б	41	капитальный ремонт	464	153,9	15	посещений в смену	-	2 190 870,00	0	0	0	0	2 190 870,00	2 076 623,50	0,00	0,00	0,00	0,00	2 076 623,50	114 246,50	0,00	0,00	0,00	0,00	114 246,50	-	-	-	-	-	-	2 190 870,00	2022

530	Государственное бюджетное учреждение здравоохранения Нижегородской области «Сергачская центральная районная больница»	ФАП	Нижегородская область, Сергачский муниципальный округ, с. Ачка, ул.Зеленая, 13А	41	капитальный ремонт	545	177,9	15	посещений в смену	-	2 532 530,00	0	0	0	0	2 532 530,00	2 400 467,09	0,00	0,00	0,00	0,00	2 400 467,09	132 062,91	0,00	0,00	0,00	0,00	132 062,91	-	-	-	-	-	-	2 532 530,00	2022

531	Государственное бюджетное учреждение здравоохранения Нижегородской области «Сергачская центральная районная больница»	ФАП	Нижегородская область, Сергачский муниципальный округ, с. Кузьминка, ул.Центральная, 4А	75	капитальный ремонт	843	39,9	15	посещений в смену	-	1 197 000,00	0	0	0	0	1 197 000,00	1 134 580,48	0,00	0,00	0,00	0,00	1 134 580,48	62 419,52	0,00	0,00	0,00	0,00	62 419,52	-	-	-	-	-	-	1 197 000,00	2025

532	Государственное бюджетное учреждение здравоохранения Нижегородской области «Сергачская центральная районная больница»	ФАП	Нижегородская область, Сергачский муниципальный округ, с. Воскресенское, ул.Заречная, 24	75	капитальный ремонт	439	154,9	15	посещений в смену	-	2 321 000,00	0	0	0	0	2 321 000,00	2 199 967,66	0,00	0,00	0,00	0,00	2 199 967,66	121 032,34	0,00	0,00	0,00	0,00	121 032,34	-	-	-	-	-	-	2 321 000,00	2025

533	Государственное бюджетное учреждение здравоохранения Нижегородской области «Сергачская центральная районная больница»	ФАП	Нижегородская область, Сергачский муниципальный округ, д. Вязовка, ул.Оражная, 38А	68	капитальный ремонт	99	40,8	15	посещений в смену	-	795 000,00	0	0	0	0	795 000,00	753 543,43	0,00	0,00	0,00	0,00	753 543,43	41 456,57	0,00	0,00	0,00	0,00	41 456,57	-	-	-	-	-	-	795 000,00	2025

534	Государственное бюджетное учреждение здравоохранения Нижегородской области «Сергачская центральная районная больница»	ФАП	Нижегородская область, Сергачский муниципальный округ, г. Сергач, ул.Строителей, 6А	73	капитальный ремонт	2246	113,7	15	посещений в смену	-	1 696 500,00	0	0	0	0	1 696 500,00	1 608 033,24	0,00	0,00	0,00	0,00	1 608 033,24	88 466,76	0,00	0,00	0,00	0,00	88 466,76	-	-	-	-	-	-	1 696 500,00	2025

535	Государственное бюджетное учреждение здравоохранения Нижегородской области «Сергачская центральная районная больница»	ФАП	Нижегородская область, Сергачский муниципальный округ, д. Каменка, ул.Прудовая, 1А	69	капитальный ремонт	250	41,4	15	посещений в смену	-	1 121 000,00	0	0	0	0	1 121 000,00	1 062 543,62	0,00	0,00	0,00	0,00	1 062 543,62	58 456,38	0,00	0,00	0,00	0,00	58 456,38	-	-	-	-	-	-	1 121 000,00	2023

536	Государственное бюджетное учреждение здравоохранения Нижегородской области «Сергачская центральная районная больница»	ФАП	Нижегородская область, Сергачский муниципальный округ, с. Камкино, ул.Почтовая, 62	65	капитальный ремонт	671	110,2	15	посещений в смену	-	1 644 300,00	0	0	0	0	1 644 300,00	1 558 555,29	0,00	0,00	0,00	0,00	1 558 555,29	85 744,71	0,00	0,00	0,00	0,00	85 744,71	-	-	-	-	-	-	1 644 300,00	2024

537	Государственное бюджетное учреждение здравоохранения Нижегородской области «Сергачская центральная районная больница»	ФАП	Нижегородская область, Сергачский муниципальный округ, г. Сергач, ул.Шапкина, 30А	65	капитальный ремонт	571	51	15	посещений в смену	-	1 050 000,00	0	0	0	0	1 050 000,00	995 246,03	0,00	0,00	0,00	0,00	995 246,03	54 753,97	0,00	0,00	0,00	0,00	54 753,97	-	-	-	-	-	-	1 050 000,00	2025

538	Государственное бюджетное учреждение здравоохранения Нижегородской области «Сергачская центральная районная больница»	УБ	Нижегородская область, Сергачский муниципальный округ, с. Кочко-Пожарки, ул.Кооперативная, 14	79	выборочный ремонт	931	633,6	50	посещений в смену	кровли, инженерных сетей, внутренних помещений	9 453 900,00	0	0	0	0	9 453 900,00	8 960 910,94	0,00	0,00	0,00	0,00	8 960 910,94	492 989,06	0,00	0,00	0,00	0,00	492 989,06	-	-	-	-	-	-	9 453 900,00	2025

539	Государственное бюджетное учреждение здравоохранения Нижегородской области «Сергачская центральная районная больница»	ФАП	Нижегородская область, Сергачский муниципальный округ, с. Лопатино, ул.Ивлиева, 44	76	капитальный ремонт	280	145,5	15	посещений в смену	-	2 619 000,00	0	0	0	0	2 619 000,00	2 482 427,97	0,00	0,00	0,00	0,00	2 482 427,97	136 572,03	0,00	0,00	0,00	0,00	136 572,03	-	-	-	-	-	-	2 619 000,00	2025

540	Государственное бюджетное учреждение здравоохранения Нижегородской области «Сергачская центральная районная больница»	ФАП	Нижегородская область, Сергачский муниципальный округ, с. Луговое, ул.Луговая, 2	73	капитальный ремонт	142	68,6	15	посещений в смену	-	1 500 000,00	0	0	0	0	1 500 000,00	1 421 780,05	0,00	0,00	0,00	0,00	1 421 780,05	78 219,95	0,00	0,00	0,00	0,00	78 219,95	-	-	-	-	-	-	1 500 000,00	2025

541	Государственное бюджетное учреждение здравоохранения Нижегородской области «Сергачская центральная районная больница»	ВА	Нижегородская область, Сергачский муниципальный округ, с. Пица, ул.Центральная, 15а	55	капитальный ремонт	1720	212,5	25	посещений в смену	-	3 180 000,00	0	0	0	0	3 180 000,00	3 014 173,71	0,00	0,00	0,00	0,00	3 014 173,71	165 826,29	0,00	0,00	0,00	0,00	165 826,29	-	-	-	-	-	-	3 180 000,00	2025

542	Государственное бюджетное учреждение здравоохранения Нижегородской области «Сергачская центральная районная больница»	поликлиника	Нижегородская область, Сергачский муниципальный округ, г. Сергач, ул.Казакова, 11	60	выборочный ремонт	28750	916,1	350	посещений в смену	входных групп, внутренних помещений, инженерных сетей	13 700 000,00	0	13 700 000,00	0	0	0	12 985 591,12	0,00	12 985 591,12	0,00	0,00	0,00	714 408,88	0,00	714 408,88	0,00	0,00	0,00	-	-	-	-	-	-	13 700 000,00	2025

543	Государственное бюджетное учреждение здравоохранения Нижегородской области «Сергачская центральная районная больница»	ВА	Нижегородская область, Сергачский муниципальный округ, с. Старая Березовка, ул.Садовая, 1б	76	выборочный ремонт	1560	449,2	25	посещений в смену	кровли, инженерных сетей, внутренних помещений	7 219 000,00	0	0	0	0	7 219 000,00	6 842 553,45	0,00	0,00	0,00	0,00	6 842 553,45	376 446,55	0,00	0,00	0,00	0,00	376 446,55	-	-	-	-	-	-	7 219 000,00	2025

544	Государственное бюджетное учреждение здравоохранения Нижегородской области «Сергачская центральная районная больница»	ФАП	Нижегородская область, Сергачский муниципальный округ, с. Шубино, ул.Ленина, 67	60	капитальный ремонт	525	71,9	15	посещений в смену	-	2 076 000,00	2 076 000,00	0	0	0	0	1 967 743,59	1 967 743,59	0,00	0,00	0,00	0,00	108 256,41	108 256,41	0,00	0,00	0,00	0,00	-	-	-	-	-	-	2 076 000,00	2025

545	Государственное бюджетное учреждение здравоохранения Нижегородской области «Сергачская центральная районная больница»	стационар (перенатальный центр)	Нижегородская область, Сергачский муниципальный округ, г. Сергач, ул.Казакова, 11	41	капитальный ремонт	25000	1944	24	посещений в смену	-	10 000 000,00	0	0	0	0	10 000 000,00	9 478 533,66	0,00	0,00	0,00	0,00	9 478 533,66	521 466,34	0,00	0,00	0,00	0,00	521 466,34	-	-	-	-	-	-	10 000 000,00	2025

546	Государственное бюджетное учреждение здравоохранения Нижегородской области «Сеченовская центральная районная больница»	ЦРБ	Нижегородская область, Сеченовский муниципальный округ, с. Сеченово, ул.Больничная, 1	50	капитальный ремонт	8873	1956,7	225	посещений в смену	-	15 628 691,72	10 000 000,00	3 100 000,00	2 528 691,72	0	0	14 813 708,06	9 478 533,66	2 938 345,44	2 396 828,96	0,00	0,00	814 983,66	521 466,34	161 654,56	131 862,76	0,00	0,00	-	-	-	-	-	-	15 628 691,72	2022

547	Государственное бюджетное учреждение здравоохранения Нижегородской области «Сеченовская центральная районная больница»	ОВОП	Нижегородская область, Сеченовский муниципальный округ, с. Васильевка, ул.Колхозная, 35	60	капитальный ремонт	1624	311	21	посещений в смену	-	6 470 000,00	0	6 470 000,00	0	0	0	6 132 611,28	0,00	6 132 611,28	0,00	0,00	0,00	337 388,72	0,00	337 388,72	0,00	0,00	0,00	-	-	-	-	-	-	6 470 000,00	2025

548	Государственное бюджетное учреждение здравоохранения Нижегородской области «Сеченовская центральная районная больница»	УБ	Нижегородская область, Сеченовский муниципальный округ, с. Верхнее Талызино, ул.Больничная, 2Б	60	выборочный ремонт	1694	1989,7	21	посещений в смену	кровли, инженерных сетей, внутренних помещений	27 902 497,52	0	0	1 616 497,52	11 861 000,00	14 425 000,00	26 447 476,20	0,00	0,00	1 532 202,62	11 242 488,78	13 672 784,81	1 455 021,32	0,00	0,00	84 294,90	618 511,22	752 215,19	-	-	-	-	-	-	27 902 497,52	2021

549	Государственное бюджетное учреждение здравоохранения Нижегородской области «Сеченовская центральная районная больница»	ФАП	Нижегородская область, Сеченовский муниципальный округ, с. Красный Остров, ул.Советская, 29	79	капитальный ремонт	333	50,2	21	посещений в смену	-	979 036,57	0	0	979 036,57	0	0	927 983,11	0,00	0,00	927 983,11	0,00	0,00	51 053,46	0,00	0,00	51 053,46	0,00	0,00	-	-	-	-	-	-	979 036,57	2025

550	Государственное бюджетное учреждение здравоохранения Нижегородской области «Сеченовская центральная районная больница»	ВА	Нижегородская область, Сеченовский муниципальный округ, с. Кочетовка, ул.Колхозная, 21	78	капитальный ремонт	1792	662,4	21	посещений в смену	-	17 500 000,00	17 500 000,00	0	0	0	0	16 587 433,91	16 587 433,91	0,00	0,00	0,00	0,00	912 566,09	912 566,09	0,00	0,00	0,00	0,00	-	-	-	-	-	-	17 500 000,00	2023

551	Государственное бюджетное учреждение здравоохранения Нижегородской области «Сокольская центральная районная больница»	ФАП	Нижегородская область, городской округ Сокольский, д. Кореново, ул.Школьная, 1	60	капитальный ремонт	172	44,3	20	посещений в смену	-	1 200 000,00	1 200 000,00	0	0	0	0	1 137 424,04	1 137 424,04	0,00	0,00	0,00	0,00	62 575,96	62 575,96	0,00	0,00	0,00	0,00	-	-	-	-	-	-	1 200 000,00	2022

552	Государственное бюджетное учреждение здравоохранения Нижегородской области «Сокольская центральная районная больница»	ФАП	Нижегородская область, городской округ Сокольский, с. Гари, ул.Старые Гари, 10	79	капитальный ремонт	280	70,8	50	посещений в смену	-	2 053 000,00	0	0	2 053 000,00	0	0	1 945 942,96	0,00	0,00	1 945 942,96	0,00	0,00	107 057,04	0,00	0,00	107 057,04	0,00	0,00	-	-	-	-	-	-	2 053 000,00	2025

553	Государственное бюджетное учреждение здравоохранения Нижегородской области «Сокольская центральная районная больница»	ЦРБ	Нижегородская область, городской округ Сокольский, рп. Сокольское, ул.Докучаева, 52, лит.Б	63	выборочный ремонт	10583	1427,6	382	посещений в смену	входных групп, внутренних помещений, инженерных сетей	28 374 425,57	5 283 000,00	0	4 490 446,23	7 732 979,34	10 868 000,00	26 894 794,79	5 007 509,33	0,00	4 256 284,58	7 329 730,50	10 301 270,39	1 479 630,78	275 490,67	0,00	234 161,65	403 248,84	566 729,61	-	-	-	-	-	-	28 374 425,57	2023

554	Государственное бюджетное учреждение здравоохранения Нижегородской области «Сокольская центральная районная больница»	ФАП	Нижегородская область, городской округ Сокольский, п. Запашка, ул.Почтовая, 15	79	капитальный ремонт	115	83,3	35	посещений в смену	-	2 415 000,00	0	0	2 415 000,00	0	0	2 289 065,88	0,00	0,00	2 289 065,88	0,00	0,00	125 934,12	0,00	0,00	125 934,12	0,00	0,00	-	-	-	-	-	-	2 415 000,00	2021

555	Государственное бюджетное учреждение здравоохранения Нижегородской области «Сокольская центральная районная больница»	ФАП	Нижегородская область, городской округ Сокольский, д. Курт юга, ул.Придорожная, 9, п.1	60	капитальный ремонт	108	52	15	посещений в смену	-	1 500 000,00	1 500 000,00	0	0	0	0	1 421 780,05	1 421 780,05	0,00	0,00	0,00	0,00	78 219,95	78 219,95	0,00	0,00	0,00	0,00	-	-	-	-	-	-	1 500 000,00	2021

556	Государственное бюджетное учреждение здравоохранения Нижегородской области «Сокольская центральная районная больница»	ФАП	Нижегородская область, городской округ Сокольский, д. Кудрино, ул.Поселковая, 1	60	капитальный ремонт	250	50	29	посещений в смену	-	800 000,00	800 000,00	0	0	0	0	758 282,69	758 282,69	0,00	0,00	0,00	0,00	41 717,31	41 717,31	0,00	0,00	0,00	0,00	-	-	-	-	-	-	800 000,00	2023

557	Государственное бюджетное учреждение здравоохранения Нижегородской области «Сокольская центральная районная больница»	ФАП	Нижегородская область, городской округ Сокольский, д. Ковригино, ул.Молодежная, 2	79	капитальный ремонт	81	41,9	10	посещений в смену	-	1 215 000,00	0	0	0	0	1 215 000,00	1 151 641,84	0,00	0,00	0,00	0,00	1 151 641,84	63 358,16	0,00	0,00	0,00	0,00	63 358,16	-	-	-	-	-	-	1 215 000,00	2025

558	Государственное бюджетное учреждение здравоохранения Нижегородской области «Сокольская центральная районная больница»	ФАП	Нижегородская область, городской округ Сокольский, д. Боталово, ул.Центральная, 15	65	капитальный ремонт	187	40,8	25	посещений в смену	-	1 140 000,00	1 140 000,00	0	0	0	0	1 080 552,84	1 080 552,84	0,00	0,00	0,00	0,00	59 447,16	59 447,16	0,00	0,00	0,00	0,00	-	-	-	-	-	-	1 140 000,00	2023

559	Государственное бюджетное учреждение здравоохранения Нижегородской области «Сокольская центральная районная больница»	ФАП	Нижегородская область, городской округ Сокольский, д. Березово, ул.Школьная, 1	60	капитальный ремонт	210	49	32	посещений в смену	-	1 380 000,00	0	0	0	0	1 380 000,00	1 308 037,65	0,00	0,00	0,00	0,00	1 308 037,65	71 962,35	0,00	0,00	0,00	0,00	71 962,35	-	-	-	-	-	-	1 380 000,00	2021

560	Государственное бюджетное учреждение здравоохранения Нижегородской области «Сокольская центральная районная больница»	ФАП	Нижегородская область, городской округ Сокольский, д. Молчаново, ул.Центральная, 17	78	капитальный ремонт	110	27	10	посещений в смену	-	810 000,00	0	0	0	0	810 000,00	767 761,23	0,00	0,00	0,00	0,00	767 761,23	42 238,77	0,00	0,00	0,00	0,00	42 238,77	-	-	-	-	-	-	810 000,00	2021

561	Государственное бюджетное учреждение здравоохранения Нижегородской области «Сокольская центральная районная больница»	ФАП	Нижегородская область, городской округ Сокольский, д. Хмелевка, 11-1	60	капитальный ремонт	51	56,7	10	посещений в смену	-	1 700 000,00	0	0	0	0	1 700 000,00	1 611 350,72	0,00	0,00	0,00	0,00	1 611 350,72	88 649,28	0,00	0,00	0,00	0,00	88 649,28	-	-	-	-	-	-	1 700 000,00	2021

562	Государственное бюджетное учреждение здравоохранения Нижегородской области «Сокольская центральная районная больница»	ОВОП	Нижегородская область, городской округ Сокольский, с. Пелегово, ул.Школьная, 13, кв.1	60	капитальный ремонт	1226	76,8	20	посещений в смену	-	1 793 500,00	193 500,00	0	1 600 000,00	0	0	1 699 975,01	183 409,63	0,00	1 516 565,39	0,00	0,00	93 524,99	10 090,37	0,00	83 434,61	0,00	0,00	-	-	-	-	-	-	1 793 500,00	2025

563	Государственное бюджетное учреждение здравоохранения Нижегородской области «Сокольская центральная районная больница»	ОВОП	Нижегородская область, городской округ Сокольский, с. Георгиевское, ул.Луговая, 5	71	капитальный ремонт	1230	65,6	20	посещений в смену	-	1 902 000,00	0	0	1 902 000,00	0	0	1 802 817,10	0,00	0,00	1 802 817,10	0,00	0,00	99 182,90	0,00	0,00	99 182,90	0,00	0,00	-	-	-	-	-	-	1 902 000,00	2025

564	Государственное бюджетное учреждение здравоохранения Нижегородской области «Сокольская центральная районная больница»	ФАП	Нижегородская область, городской округ Сокольский, с. Мамонтово, ул.Центральная, 43	60	капитальный ремонт	72	39,4	15	посещений в смену	-	1 143 000,00	0	0	0	0	1 143 000,00	1 083 396,40	0,00	0,00	0,00	0,00	1 083 396,40	59 603,60	0,00	0,00	0,00	0,00	59 603,60	-	-	-	-	-	-	1 143 000,00	2023

565	Государственное бюджетное учреждение здравоохранения Нижегородской области «Сокольская центральная районная больница»	ФАП	Нижегородская область, городской округ Сокольский, д. Селянцево, ул.Большое Бухарино, 24	60	капитальный ремонт	101	50	22	посещений в смену	-	1 500 000,00	1 080 000,00	0	420 000,00	0	0	1 421 780,05	1 023 681,64	0,00	398 098,41	0,00	0,00	78 219,95	56 318,36	0,00	21 901,59	0,00	0,00	-	-	-	-	-	-	1 500 000,00	2023

566	Государственное бюджетное учреждение здравоохранения Нижегородской области «Сокольская центральная районная больница»	ФАП	Нижегородская область, городской округ Сокольский, д. Пушкарево, ул.Новая, 16	60	капитальный ремонт	275	61,9	35	посещений в смену	-	1 106 000,00	1 106 000,00	0	0	0	0	1 048 325,82	1 048 325,82	0,00	0,00	0,00	0,00	57 674,18	57 674,18	0,00	0,00	0,00	0,00	-	-	-	-	-	-	1 106 000,00	2025

567	Государственное бюджетное учреждение здравоохранения Нижегородской области «Сокольская центральная районная больница»	ФАП	Нижегородская область, городской округ Сокольский, д. Мурзино, ул.Школьная, 10	79	капитальный ремонт	385	67,37	40	посещений в смену	-	1 953 000,00	0	0	0	0	1 953 000,00	1 851 157,62	0,00	0,00	0,00	0,00	1 851 157,62	101 842,38	0,00	0,00	0,00	0,00	101 842,38	-	-	-	-	-	-	1 953 000,00	2023

568	Государственное бюджетное учреждение здравоохранения Нижегородской области «Сокольская центральная районная больница»	ФАП	Нижегородская область, городской округ Сокольский, д. Вилеж, ул.Школьная, 19-1	60	капитальный ремонт	100	58,8	10	посещений в смену	-	896 000,00	635 000,00	0	261 000,00	0	0	849 276,62	601 886,89	0,00	247 389,73	0,00	0,00	46 723,38	33 113,11	0,00	13 610,27	0,00	0,00	-	-	-	-	-	-	896 000,00	2021

569	Государственное бюджетное учреждение здравоохранения Нижегородской области «Сокольская центральная районная больница»	ФАП	Нижегородская область, городской округ Сокольский, д. Никольское, ул.Школьная, 3	60	капитальный ремонт	143	81	15	посещений в смену	-	2 349 000,00	0	0	0	0	2 349 000,00	2 226 507,56	0,00	0,00	0,00	0,00	2 226 507,56	122 492,44	0,00	0,00	0,00	0,00	122 492,44	-	-	-	-	-	-	2 349 000,00	2025

570	Государственное бюджетное учреждение здравоохранения Нижегородской области «Сокольская центральная районная больница»	ЦРБ	Нижегородская область, городской округ Сокольский, рп. Сокольское, ул.Докучаева, 52, лит. А	60	выборочный ремонт	10583	3059	300	посещений в смену	кровли, инженерных сетей, внутренних помещений	26 500 000,00	0	0	0	0	26 500 000,00	25 118 114,21	0,00	0,00	0,00	0,00	25 118 114,21	1 381 885,79	0,00	0,00	0,00	0,00	1 381 885,79	-	-	-	-	-	-	26 500 000,00	2023

571	Государственное бюджетное учреждение здравоохранения Нижегородской области «Сосновская центральная районная больница»	ЦРБ	Нижегородская область, Сосновский муниципальный округ, рп. Сосновское, ул.Профсоюзная, 24	63	выборочный ремонт	16753	8811,4	500	посещений в смену	входных групп, внутренних помещений, инженерных сетей	58 176 000,00	0	25 200 000,00	16 000 000,00	14 676 000,00	2 300 000,00	55 142 317,44	0,00	23 885 904,83	15 165 653,86	13 910 696,00	2 180 062,74	3 033 682,56	0,00	1 314 095,17	834 346,14	765 304,00	119 937,26	-	-	-	-	-	-	58 176 000,00	2025

572	Государственное бюджетное учреждение здравоохранения Нижегородской области «Сосновская центральная районная больница»	ФАП	Нижегородская область, Сосновский муниципальный округ, д. Богданово, ул.Молодежная, 6	60	капитальный ремонт	181	140,9	7	посещений в смену	-	3 350 000,00	0	3 350 000,00	0	0	0	3 175 308,78	0,00	3 175 308,78	0,00	0,00	0,00	174 691,22	0,00	174 691,22	0,00	0,00	0,00	-	-	-	-	-	-	3 350 000,00	2025

573	Государственное бюджетное учреждение здравоохранения Нижегородской области «Сосновская центральная районная больница»	ФАП	Нижегородская область, Сосновский муниципальный округ, с. Венец, ул.Школьная, 1	70	капитальный ремонт	202	69,2	8	посещений в смену	-	1 550 000,00	0	0	0	0	1 550 000,00	1 469 172,72	0,00	0,00	0,00	0,00	1 469 172,72	80 827,28	0,00	0,00	0,00	0,00	80 827,28	-	-	-	-	-	-	1 550 000,00	2025

574	Государственное бюджетное учреждение здравоохранения Нижегородской области «Сосновская центральная районная больница»	ФАП	Нижегородская область, Сосновский муниципальный округ, с. Виткулово, ул.Белова, 35а	70	капитальный ремонт	1011	109,2	23	посещений в смену	-	2 250 000,00	0	2 250 000,00	0	0	0	2 132 670,07	0,00	2 132 670,07	0,00	0,00	0,00	117 329,93	0,00	117 329,93	0,00	0,00	0,00	-	-	-	-	-	-	2 250 000,00	2022

575	Государственное бюджетное учреждение здравоохранения Нижегородской области «Сосновская центральная районная больница»	ФАП	Нижегородская область, Сосновский муниципальный округ, д. Волчиха, ул.Ленина, 1б	70	капитальный ремонт	179	96,8	7	посещений в смену	-	2 250 000,00	0	0	0	0	2 250 000,00	2 132 670,07	0,00	0,00	0,00	0,00	2 132 670,07	117 329,93	0,00	0,00	0,00	0,00	117 329,93	-	-	-	-	-	-	2 250 000,00	2025

576	Государственное бюджетное учреждение здравоохранения Нижегородской области «Сосновская центральная районная больница»	ФАП	Нижегородская область, Сосновский муниципальный округ, с. Глядково, ул.Ворошилова, 52, кв.1	70	капитальный ремонт	95	79,6	4	посещений в смену	-	1 527 842,13	0	0	1 527 842,13	0	0	1 448 170,31	0,00	0,00	1 448 170,31	0,00	0,00	79 671,82	0,00	0,00	79 671,82	0,00	0,00	-	-	-	-	-	-	1 527 842,13	2022

577	Государственное бюджетное учреждение здравоохранения Нижегородской области «Сосновская центральная районная больница»	ФАП	Нижегородская область, Сосновский муниципальный округ, с. Давыдково, ул.Центральная, 14, пом.1	70	капитальный ремонт	520	141,5	11	посещений в смену	-	2 652 881,14	0	0	2 652 881,14	0	0	2 514 542,32	0,00	0,00	2 514 542,32	0,00	0,00	138 338,82	0,00	0,00	138 338,82	0,00	0,00	-	-	-	-	-	-	2 652 881,14	2025

578	Государственное бюджетное учреждение здравоохранения Нижегородской области «Сосновская центральная районная больница»	УБ	Нижегородская область, Сосновский муниципальный округ, с. Елизарово, ул.Школьная, 43	60	капитальный ремонт	1063	1103,57	30	посещений в смену	-	25 307 554,39	0	0	14 500 000,00	10 807 554,39	0	23 987 850,62	0,00	0,00	13 743 873,81	10 243 976,81	0,00	1 319 703,77	0,00	0,00	756 126,19	563 577,58	0,00	-	-	-	-	-	-	25 307 554,39	2023

579	Государственное бюджетное учреждение здравоохранения Нижегородской области «Сосновская центральная районная больница»	ФАП	Нижегородская область, Сосновский муниципальный округ, с. Крутые, ул.Школьная, 21Б, пом.2	70	капитальный ремонт	441	64,2	9	посещений в смену	-	1 692 617,82	0	0	1 692 617,82	0	0	1 604 353,50	0,00	0,00	1 604 353,50	0,00	0,00	88 264,32	0,00	0,00	88 264,32	0,00	0,00	-	-	-	-	-	-	1 692 617,82	2023

580	Государственное бюджетное учреждение здравоохранения Нижегородской области «Сосновская центральная районная больница»	ФАП	Нижегородская область, Сосновский муниципальный округ, д. Малахово, ул.Совхозная, 7, пом.2	70	капитальный ремонт	420	96,4	10	посещений в смену	-	2 650 000,00	0	2 650 000,00	0	0	0	2 511 811,42	0,00	2 511 811,42	0,00	0,00	0,00	138 188,58	0,00	138 188,58	0,00	0,00	0,00	-	-	-	-	-	-	2 650 000,00	2024

581	Государственное бюджетное учреждение здравоохранения Нижегородской области «Сосновская центральная районная больница»	ФАП	Нижегородская область, Сосновский муниципальный округ, с. Матюшево, ул.Младенцева, 1а	70	капитальный ремонт	96	51,3	4	посещений в смену	-	900 000,00	0	0	0	0	900 000,00	853 068,03	0,00	0,00	0,00	0,00	853 068,03	46 931,97	0,00	0,00	0,00	0,00	46 931,97	-	-	-	-	-	-	900 000,00	2023

582	Государственное бюджетное учреждение здравоохранения Нижегородской области «Сосновская центральная районная больница»	ФАП	Нижегородская область, Сосновский муниципальный округ, с. Николаевка, ул.Школьная, 16, пом.1	70	капитальный ремонт	190	77,8	7	посещений в смену	-	1 715 291,04	0	0	1 715 291,04	0	0	1 625 844,39	0,00	0,00	1 625 844,39	0,00	0,00	89 446,65	0,00	0,00	89 446,65	0,00	0,00	-	-	-	-	-	-	1 715 291,04	2022

583	Государственное бюджетное учреждение здравоохранения Нижегородской области «Сосновская центральная районная больница»	ФАП	Нижегородская область, Сосновский муниципальный округ, с. Панино, ул.Советская, 56, пом.1	75	капитальный ремонт	371	120,1	9	посещений в смену	-	3 500 000,00	3 500 000,00	0	0	0	0	3 317 486,78	3 317 486,78	0,00	0,00	0,00	0,00	182 513,22	182 513,22	0,00	0,00	0,00	0,00	-	-	-	-	-	-	3 500 000,00	2025

584	Государственное бюджетное учреждение здравоохранения Нижегородской области «Сосновская центральная районная больница»	УБ	Нижегородская область, Сосновский муниципальный округ, с. Рожок, ул.Мира, 63	70	капитальный ремонт	342	250,3	9	посещений в смену	-	2 719 500,67	0	0	2 719 500,67	0	0	2 577 687,86	0,00	0,00	2 577 687,86	0,00	0,00	141 812,81	0,00	0,00	141 812,81	0,00	0,00	-	-	-	-	-	-	2 719 500,67	2023

585	Государственное бюджетное учреждение здравоохранения Нижегородской области «Сосновская центральная районная больница»	ФАП	Нижегородская область, Сосновский муниципальный округ, д. Рыльково, ул.Школьная, 7, часть здания №3	70	капитальный ремонт	318	85,9	9	посещений в смену	-	1 941 377,41	0	0	1 941 377,41	0	0	1 840 141,11	0,00	0,00	1 840 141,11	0,00	0,00	101 236,30	0,00	0,00	101 236,30	0,00	0,00	-	-	-	-	-	-	1 941 377,41	2021

586	Государственное бюджетное учреждение здравоохранения Нижегородской области «Сосновская центральная районная больница»	ВА	Нижегородская область, Сосновский муниципальный округ, с. Селитьба, пер.Северный, 10, пом.1	70	капитальный ремонт	740	217,4	30	посещений в смену	-	5 153 404,00	0	0	5 153 404,00	0	0	4 884 671,33	0,00	0,00	4 884 671,33	0,00	0,00	268 732,67	0,00	0,00	268 732,67	0,00	0,00	-	-	-	-	-	-	5 153 404,00	2023

587	Государственное бюджетное учреждение здравоохранения Нижегородской области «Сосновская центральная районная больница»	ФАП	Нижегородская область, Сосновский муниципальный округ, с. Сурулово, ул.Новая, д.13, кв. 20	70	капитальный ремонт	315	46,1	9	посещений в смену	-	981 207,44	0	0	981 207,44	0	0	930 040,78	0,00	0,00	930 040,78	0,00	0,00	51 166,66	0,00	0,00	51 166,66	0,00	0,00	-	-	-	-	-	-	981 207,44	2023

588	Государственное бюджетное учреждение здравоохранения Нижегородской области «Сосновская центральная районная больница»	ФАП	Нижегородская область, Сосновский муниципальный округ, с. Яковское, ул.Молодежная, д. 19, кв. 3	60	капитальный ремонт	350	49,3	9	посещений в смену	-	1 400 000,00	0	0	0	0	1 400 000,00	1 326 994,71	0,00	0,00	0,00	0,00	1 326 994,71	73 005,29	0,00	0,00	0,00	0,00	73 005,29	-	-	-	-	-	-	1 400 000,00	2023

589	Государственное бюджетное учреждение здравоохранения Нижегородской области «Спасская центральная районная больница»	стационар	Нижегородская область, Спасский муниципальный округ, с. Спасское, ул.Советская, 1	45	капитальный ремонт	9313	3169,19	87	посещений в смену	-	54 735 626,72	25 000 000,00	13 507 000,00	6 228 626,72	0	10 000 000,00	51 881 348,05	23 696 334,16	12 802 655,42	5 903 824,80	0,00	9 478 533,66	2 854 278,67	1 303 665,84	704 344,58	324 801,92	0,00	521 466,34	-	-	-	-	-	-	54 735 626,72	2023

590	Государственное бюджетное учреждение здравоохранения Нижегородской области «Спасская центральная районная больница»	ВА	Нижегородская область, Спасский муниципальный округ, с. Базлово, ул.Молодежная, 13	70	капитальный ремонт	263	384,5	10	посещений в смену	-	8 400 000,00	0	4 400 000,00	4 000 000,00	0	0	7 961 968,28	0,00	4 170 554,81	3 791 413,47	0,00	0,00	438 031,72	0,00	229 445,19	208 586,53	0,00	0,00	-	-	-	-	-	-	8 400 000,00	2025

591	Государственное бюджетное учреждение здравоохранения Нижегородской области «Спасская центральная районная больница»	ФАП	Нижегородская область, Спасский муниципальный округ, с. Бронский Ватрас, ул.Центральная, 93	78	капитальный ремонт	574	110,9	10	посещений в смену	-	3 000 000,00	0	3 000 000,00	0	0	0	2 843 560,10	0,00	2 843 560,10	0,00	0,00	0,00	156 439,90	0,00	156 439,90	0,00	0,00	0,00	-	-	-	-	-	-	3 000 000,00	2025

592	Государственное бюджетное учреждение здравоохранения Нижегородской области «Спасская центральная районная больница»	поликлиника	Нижегородская область, Спасский муниципальный округ, с. Спасское, ул.Советская, 1/1	45	капитальный ремонт	9313	749,3	300	посещений в смену	-	7 333 254,90	0	0	7 333 254,90	0	0	6 950 850,34	0,00	0,00	6 950 850,34	0,00	0,00	382 404,56	0,00	0,00	382 404,56	0,00	0,00	-	-	-	-	-	-	7 333 254,90	2023

593	Государственное бюджетное учреждение здравоохранения Нижегородской области «Тонкинская центральная районная больница»	ФАП	Нижегородская область, Тонкинский муниципальный округ, д. Трошково, ул.Село, д 8а	60	капитальный ремонт	193	56,4	7	посещений в смену	-	1 066 500,00	0	0	0	0	1 066 500,00	1 010 885,62	0,00	0,00	0,00	0,00	1 010 885,62	55 614,38	0,00	0,00	0,00	0,00	55 614,38	-	-	-	-	-	-	1 066 500,00	2022

594	Государственное бюджетное учреждение здравоохранения Нижегородской области «Тонкинская центральная районная больница»	ФАП	Нижегородская область, Тонкинский муниципальный округ, д. Вая, д.118, пом 2	60	капитальный ремонт	142	47,3	4	посещений в смену	-	1 215 000,00	0	0	0	0	1 215 000,00	1 151 641,84	0,00	0,00	0,00	0,00	1 151 641,84	63 358,16	0,00	0,00	0,00	0,00	63 358,16	-	-	-	-	-	-	1 215 000,00	2023

595	Государственное бюджетное учреждение здравоохранения Нижегородской области «Тонкинская центральная районная больница»	ФАП	Нижегородская область, Тонкинский муниципальный округ, д. Степановское, ул.Центральная, 4	74	капитальный ремонт	82	169,5	3	посещений в смену	-	4 661 000,00	0	0	0	0	4 661 000,00	4 417 944,54	0,00	0,00	0,00	0,00	4 417 944,54	243 055,46	0,00	0,00	0,00	0,00	243 055,46	-	-	-	-	-	-	4 661 000,00	2025

596	Государственное бюджетное учреждение здравоохранения Нижегородской области «Тонкинская центральная районная больница»	ФАП	Нижегородская область, Тонкинский муниципальный округ, с. Бердники, ул.Труда, 72	75	выборочный ремонт	385	119,6	7	посещений в смену	кровли, инженерных сетей, внутренних помещений	1 500 000,00	1 500 000,00	0	0	0	0	1 421 780,05	1 421 780,05	0,00	0,00	0,00	0,00	78 219,95	78 219,95	0,00	0,00	0,00	0,00	-	-	-	-	-	-	1 500 000,00	2025

597	Государственное бюджетное учреждение здравоохранения Нижегородской области «Тонкинская центральная районная больница»	стационар	Нижегородская область, Тонкинский муниципальный округ, рп. Тонкино, ул.Больничная, 1А-13	71	капитальный ремонт	7935	1814,6	45	посещений в смену	-	19 519 000,00	0	10 000 000,00	0	0	9 519 000,00	18 501 149,86	0,00	9 478 533,66	0,00	0,00	9 022 616,19	1 017 850,14	0,00	521 466,34	0,00	0,00	496 383,81	-	-	-	-	-	-	19 519 000,00	2021

598	Государственное бюджетное учреждение здравоохранения Нижегородской области «Тонкинская центральная районная больница»	ФАП	Нижегородская область, Тонкинский муниципальный округ, с. Пахутино, ул.Молодежная, 20А	76	капитальный ремонт	230	33,8	6	посещений в смену	-	603 000,00	0	0	0	0	603 000,00	571 555,58	0,00	0,00	0,00	0,00	571 555,58	31 444,42	0,00	0,00	0,00	0,00	31 444,42	-	-	-	-	-	-	603 000,00	2025

599	Государственное бюджетное учреждение здравоохранения Нижегородской области «Тонкинская центральная районная больница»	ФАП	Нижегородская область, Тонкинский муниципальный округ, с. Пакали, ул.Центральная, 51б	70	капитальный ремонт	313	42,5	7	посещений в смену	-	1 040 000,00	0	0	0	0	1 040 000,00	985 767,50	0,00	0,00	0,00	0,00	985 767,50	54 232,50	0,00	0,00	0,00	0,00	54 232,50	-	-	-	-	-	-	1 040 000,00	2025

600	Государственное бюджетное учреждение здравоохранения Нижегородской области «Тонкинская центральная районная больница»	ФАП	Нижегородская область, Тонкинский муниципальный округ, с. Большое Сидорово, ул.Специалистов, 5	78	капитальный ремонт	172	62,2	5	посещений в смену	-	1 542 000,00	0	0	0	0	1 542 000,00	1 461 589,89	0,00	0,00	0,00	0,00	1 461 589,89	80 410,11	0,00	0,00	0,00	0,00	80 410,11	-	-	-	-	-	-	1 542 000,00	2025

601	Государственное бюджетное учреждение здравоохранения Нижегородской области «Тонкинская центральная районная больница»	ФАП	Нижегородская область, Тонкинский муниципальный округ, д. Кодочиги, ул.Заречная, 3	73	капитальный ремонт	356	42,9	7	посещений в смену	-	1 179 000,00	0	0	0	0	1 179 000,00	1 117 519,12	0,00	0,00	0,00	0,00	1 117 519,12	61 480,88	0,00	0,00	0,00	0,00	61 480,88	-	-	-	-	-	-	1 179 000,00	2025

602	Государственное бюджетное учреждение здравоохранения Нижегородской области «Тонкинская центральная районная больница»	ФАП	Нижегородская область, Тонкинский муниципальный округ, д. Восточное Егоровское, 31А	71	капитальный ремонт	132	64,9	4	посещений в смену	-	974 000,00	0	0	0	0	974 000,00	923 209,18	0,00	0,00	0,00	0,00	923 209,18	50 790,82	0,00	0,00	0,00	0,00	50 790,82	-	-	-	-	-	-	974 000,00	2025

603	Государственное бюджетное учреждение здравоохранения Нижегородской области «Тонкинская центральная районная больница»	ФАП	Нижегородская область, Тонкинский муниципальный округ, с. Большое Содомово, ул.Школьная, 8	74	капитальный ремонт	363	34,1	7	посещений в смену	-	395 000,00	0	0	395 000,00	0	0	374 402,08	0,00	0,00	374 402,08	0,00	0,00	20 597,92	0,00	0,00	20 597,92	0,00	0,00	-	-	-	-	-	-	395 000,00	2025

604	Государственное бюджетное учреждение здравоохранения Нижегородской области «Тонкинская центральная районная больница»	ФАП	Нижегородская область, Тонкинский муниципальный округ, с. Вязовка, ул.Советская, 53а	72	капитальный ремонт	305	197,7	7	посещений в смену	-	5 436 000,00	0	0	0	0	5 436 000,00	5 152 530,90	0,00	0,00	0,00	0,00	5 152 530,90	283 469,10	0,00	0,00	0,00	0,00	283 469,10	-	-	-	-	-	-	5 436 000,00	2023

605	Государственное бюджетное учреждение здравоохранения Нижегородской области «Тонкинская центральная районная больница»	ФАП	Нижегородская область, Тонкинский муниципальный округ, д. Большое Ларионово, ул.Молодежная, 3А	72	капитальный ремонт	228	49,7	6	посещений в смену	-	746 000,00	0	0	0	0	746 000,00	707 098,61	0,00	0,00	0,00	0,00	707 098,61	38 901,39	0,00	0,00	0,00	0,00	38 901,39	-	-	-	-	-	-	746 000,00	2025

606	Государственное бюджетное учреждение здравоохранения Нижегородской области «Тонкинская центральная районная больница»	ЦРБ	Нижегородская область, Тонкинский муниципальный округ, рп. Тонкино, ул.Больничная, 1а	78	выборочный ремонт	7935	1718	50	посещений в смену	входных групп, внутренних помещений, инженерных сетей	35 390 200,00	14 990 200,00	20 400 000,00	0	0	0	33 544 720,21	14 208 511,53	19 336 208,67	0,00	0,00	0,00	1 845 479,79	781 688,47	1 063 791,33	0,00	0,00	0,00	-	-	-	-	-	-	35 390 200,00	2025

607	Государственное бюджетное учреждение здравоохранения Нижегородской области «Тонкинская центральная районная больница»	поликлиника	Нижегородская область, Тонкинский муниципальный округ, рп. Тонкино, ул.Больничная, 1а	72	капитальный ремонт	7935	1084	225	посещений в смену	-	12 220 000,00	0	0	4 820 000,00	1 980 000,00	5 420 000,00	11 582 768,14	0,00	0,00	4 568 653,23	1 876 749,67	5 137 365,25	637 231,86	0,00	0,00	251 346,77	103 250,33	282 634,75	-	-	-	-	-	-	12 220 000,00	2022

608	Государственное бюджетное учреждение здравоохранения Нижегородской области «Тоншаевская центральная районная больница»	поликлиника	Нижегородская область, Тоншаевский муниципальный округ, рп. Тоншаево, ул.Центральная, 22	70	капитальный ремонт	355	43,3	30	посещений в смену	-	21 305 733,13	0	3 600 000,00	7 599 733,13	5 106 000,00	5 000 000,00	20 194 710,87	0,00	3 412 272,12	7 203 432,63	4 839 739,29	4 739 266,83	1 111 022,26	0,00	187 727,88	396 300,50	266 260,71	260 733,17	-	-	-	-	-	-	21 305 733,13	2025

609	Государственное бюджетное учреждение здравоохранения Нижегородской области «Тоншаевская центральная районная больница»	УБ	Нижегородская область, Тоншаевский муниципальный округ, с. Ошминское, ул.Центральная, 36д	79	капитальный ремонт	1199	127,8	50	посещений в смену	-	2 784 394,13	0	0	2 784 394,13	0	0	2 639 197,35	0,00	0,00	2 639 197,35	0,00	0,00	145 196,78	0,00	0,00	145 196,78	0,00	0,00	-	-	-	-	-	-	2 784 394,13	2025

610	Государственное бюджетное учреждение здравоохранения Нижегородской области «Тоншаевская центральная районная больница»	стационар	Нижегородская область, Тоншаевский муниципальный округ, рп. Тоншаево, ул.Заречная, 2Б	70	капитальный ремонт	9613	558,6	300	посещений в смену	-	14 800 000,00	1 700 000,00	13 100 000,00	0	0	0	14 028 229,82	1 611 350,72	12 416 879,10	0,00	0,00	0,00	771 770,18	88 649,28	683 120,90	0,00	0,00	0,00	-	-	-	-	-	-	14 800 000,00	2023

611	Государственное бюджетное учреждение здравоохранения Нижегородской области «Тоншаевская центральная районная больница»	ФАП	Нижегородская область, Тоншаевский муниципальный округ, д. Кодочиги, ул.Центральная, 1, помещение 1	70	капитальный ремонт	234	115,55	30	посещений в смену	-	1 105 923,40	0	0	1 105 923,40	0	0	1 048 253,22	0,00	0,00	1 048 253,22	0,00	0,00	57 670,18	0,00	0,00	57 670,18	0,00	0,00	-	-	-	-	-	-	1 105 923,40	2022

612	Государственное бюджетное учреждение здравоохранения Нижегородской области «Тоншаевская центральная районная больница»	ФАП	Нижегородская область, Тоншаевский муниципальный округ, п. Кировский, ул.Центральная, 3, помещение 1	78	капитальный ремонт	488	57	30	посещений в смену	-	2 000 000,00	0	2 000 000,00	0	0	0	1 895 706,73	0,00	1 895 706,73	0,00	0,00	0,00	104 293,27	0,00	104 293,27	0,00	0,00	0,00	-	-	-	-	-	-	2 000 000,00	2023

613	Государственное бюджетное учреждение здравоохранения Нижегородской области «Тоншаевская центральная районная больница»	ФАП	Нижегородская область, Тоншаевский муниципальный округ, д. Большой Одошнур, ул.Центральная, 25, помещение 1	79	капитальный ремонт	137	32,1	15	посещений в смену	-	772 575,66	0	0	772 575,66	0	0	732 288,44	0,00	0,00	732 288,44	0,00	0,00	40 287,22	0,00	0,00	40 287,22	0,00	0,00	-	-	-	-	-	-	772 575,66	2022

614	Государственное бюджетное учреждение здравоохранения Нижегородской области «Тоншаевская центральная районная больница»	УБ	Нижегородская область, Тоншаевский муниципальный округ, п. Буреполом, ул.Больничная, 15	79	капитальный ремонт	2055	852,8	30	посещений в смену	-	20 526 097,63	0	0	7 536 533,50	9 405 564,13	3 584 000,00	19 455 730,74	0,00	0,00	7 143 528,65	8 915 095,62	3 397 106,47	1 070 366,89	0,00	0,00	393 004,85	490 468,51	186 893,53	-	-	-	-	-	-	20 526 097,63	2023

615	Государственное бюджетное учреждение здравоохранения Нижегородской области «Тоншаевская центральная районная больница»	ФАП	Нижегородская область, Тоншаевский муниципальный округ, д. Большая Кувер ба, ул.Центральная, 11А, помещение 2	79	капитальный ремонт	240	58,75	20	посещений в смену	-	2 170 000,00	470 000,00	1 700 000,00	0	0	0	2 056 841,80	445 491,08	1 611 350,72	0,00	0,00	0,00	113 158,20	24 508,92	88 649,28	0,00	0,00	0,00	-	-	-	-	-	-	2 170 000,00	2025

616	Государственное бюджетное учреждение здравоохранения Нижегородской области «Тоншаевская центральная районная больница»	ФАП	Нижегородская область, Тоншаевский муниципальный округ, с. Вякшенер, ул.Центральная, 19, помещение 1	75	капитальный ремонт	288	49,7	20	посещений в смену	-	1 313 400,00	857 000,00	456 400,00	0	0	0	1 244 910,61	812 310,33	432 600,28	0,00	0,00	0,00	68 489,39	44 689,67	23 799,72	0,00	0,00	0,00	-	-	-	-	-	-	1 313 400,00	2022

617	Государственное бюджетное учреждение здравоохранения Нижегородской области «Тоншаевская центральная районная больница»	ФАП	Нижегородская область, Тоншаевский муниципальный округ, д. Гагаринское, ул.Центральная, 22, помещение 3	79	капитальный ремонт	355	582,2	300	посещений в смену	-	1 290 000,00	0	1 290 000,00	0	0	0	1 222 730,84	0,00	1 222 730,84	0,00	0,00	0,00	67 269,16	0,00	67 269,16	0,00	0,00	0,00	-	-	-	-	-	-	1 290 000,00	2022

618	Государственное бюджетное учреждение здравоохранения Нижегородской области «Тоншаевская центральная районная больница»	ФАП	Нижегородская область, Тоншаевский муниципальный округ, д. Сухой Овраг, ул.Гаражная, 2, помещение2	75	капитальный ремонт	185	87,2	30	посещений в смену	-	1 605 280,00	0	0	1 605 280,00	0	0	1 521 570,05	0,00	0,00	1 521 570,05	0,00	0,00	83 709,95	0,00	0,00	83 709,95	0,00	0,00	-	-	-	-	-	-	1 605 280,00	2022

619	Государственное бюджетное учреждение здравоохранения Нижегородской области «Тоншаевская центральная районная больница»	РБ	Нижегородская область, Тоншаевский муниципальный округ, рп. Пижма, ул.Калинина, 10	60	капитальный ремонт	4402	901,6	250	посещений в смену	-	15 972 000,00	0	0	0	0	15 972 000,00	15 139 113,97	0,00	0,00	0,00	0,00	15 139 113,97	832 886,03	0,00	0,00	0,00	0,00	832 886,03	-	-	-	-	-	-	15 972 000,00	2023

620	Государственное бюджетное учреждение здравоохранения Нижегородской области «Тоншаевская центральная районная больница»	стационар	Нижегородская область, Тоншаевский муниципальный округ, рп. Тоншаево, ул.Заречная, 2В	75	капитальный ремонт	11039	980	40	посещений в смену	-	30 792 861,25	0	13 000 000,00	17 792 861,25	0	0	29 187 117,20	0,00	12 322 093,76	16 865 023,43	0,00	0,00	1 605 744,05	0,00	677 906,24	927 837,82	0,00	0,00	-	-	-	-	-	-	30 792 861,25	2025

621	Государственное бюджетное учреждение здравоохранения Нижегородской области «Тоншаевская центральная районная больница»	ФАП	Нижегородская область, Тоншаевский муниципальный округ, рп. Тоншаево,д.Большие Ашкаты, ул.Большеашкатская, д.20	65	капитальный ремонт	103	46,2	20	посещений в смену	-	1 386 000,00	0	0	0	0	1 386 000,00	1 313 724,77	0,00	0,00	0,00	0,00	1 313 724,77	72 275,23	0,00	0,00	0,00	0,00	72 275,23	-	-	-	-	-	-	1 386 000,00	2023

622	Государственное бюджетное учреждение здравоохранения Нижегородской области «Тоншаевская центральная районная больница»	ФАП	Нижегородская область, Тоншаевский муниципальный округ, рп. Шайгино, ул.Вокзальная, 51	73	капитальный ремонт	876	53,9	50	посещений в смену	-	1 617 000,00	0	0	0	0	1 617 000,00	1 532 678,89	0,00	0,00	0,00	0,00	1 532 678,89	84 321,11	0,00	0,00	0,00	0,00	84 321,11	-	-	-	-	-	-	1 617 000,00	2025

623	Государственное бюджетное учреждение здравоохранения Нижегородской области «Уразовская центральная районная больница»	ЦРБ	Нижегородская область, Краснооктябрьский муниципальный округ, с. Уразовка, ул.Кооперативная, д.29А	50	выборочный ремонт	5298	5366,7	150	посещений в смену	входных групп, кровли,внутренних помещений, инженерных сетей	57 464 405,36	11 489 000,00	15 274 000,00	12 193 132,36	9 437 273,00	9 071 000,00	54 467 830,07	10 889 887,33	14 477 512,32	11 557 301,55	8 945 150,98	8 597 977,89	2 996 575,29	599 112,67	796 487,68	635 830,81	492 122,02	473 022,11	-	-	-	-	-	-	57 464 405,36	2025

624	Государственное бюджетное учреждение здравоохранения Нижегородской области «Уразовская центральная районная больница»	ВА	Нижегородская область, Краснооктябрьский муниципальный округ, с. Кечасово, ул.Советская, 67 а	58	капитальный ремонт	408	284,4	50	посещений в смену	-	2 370 000,00	0	0	0	0	2 370 000,00	2 246 412,48	0,00	0,00	0,00	0,00	2 246 412,48	123 587,52	0,00	0,00	0,00	0,00	123 587,52	-	-	-	-	-	-	2 370 000,00	2025

625	Государственное бюджетное учреждение здравоохранения Нижегородской области «Уразовская центральная районная больница»	ФАП	Нижегородская область, Краснооктябрьский муниципальный округ, с. Марасево, ул.Центральная, 1а	40	капитальный ремонт	339	114,4	7	посещений в смену	-	456 000,00	0	0	0	456 000,00	0	432 221,14	0,00	0,00	0,00	432 221,14	0,00	23 778,86	0,00	0,00	0,00	23 778,86	0,00	-	-	-	-	-	-	456 000,00	2024

626	Государственное бюджетное учреждение здравоохранения Нижегородской области «Уразовская центральная районная больница»	ФАП	Нижегородская область, Краснооктябрьский муниципальный округ, с. Ендовищи, ул.Центральная, 36	62	капитальный ремонт	342	47,5	7	посещений в смену	-	1 392 000,00	0	0	0	0	1 392 000,00	1 319 411,89	0,00	0,00	0,00	0,00	1 319 411,89	72 588,11	0,00	0,00	0,00	0,00	72 588,11	-	-	-	-	-	-	1 392 000,00	2025

627	Государственное бюджетное учреждение здравоохранения Нижегородской области «Уразовская центральная районная больница»	ВА	Нижегородская область, Краснооктябрьский муниципальный округ, с. Медяна, ул.Им Ленина, 68А	55	капитальный ремонт	1318	591,9	25	посещений в смену	-	8 890 000,00	0	0	0	0	8 890 000,00	8 426 416,43	0,00	0,00	0,00	0,00	8 426 416,43	463 583,57	0,00	0,00	0,00	0,00	463 583,57	-	-	-	-	-	-	8 890 000,00	2025

628	Государственное бюджетное учреждение здравоохранения Нижегородской области «Уразовская центральная районная больница»	УБ	Нижегородская область, Краснооктябрьский муниципальный округ, с. Салганы, ул.1 Мая, 1а	40	выборочный ремонт	2714	1891,5	100	посещений в смену	кровли	4 705 000,00	0	0	4 705 000,00	0	0	4 459 650,09	0,00	0,00	4 459 650,09	0,00	0,00	245 349,91	0,00	0,00	245 349,91	0,00	0,00	-	-	-	-	-	-	4 705 000,00	2023

629	Государственное бюджетное учреждение здравоохранения Нижегородской области «Уренская центральная районная больница»	ФАП	Нижегородская область, Уренский муниципальный округ, д. Вязовая, ул.Школьная, 2	60	капитальный ремонт	322	76,2	8	посещений в смену	-	2 100 000,00	0	2 100 000,00	0	0	0	1 990 492,07	0,00	1 990 492,07	0,00	0,00	0,00	109 507,93	0,00	109 507,93	0,00	0,00	0,00	-	-	-	-	-	-	2 100 000,00	2022

630	Государственное бюджетное учреждение здравоохранения Нижегородской области «Уренская центральная районная больница»	ФАП	Нижегородская область, Уренский муниципальный округ, с. Семеново, ул.Школьная, 4	79	капитальный ремонт	544	66,7	10	посещений в смену	-	1 458 250,00	0	0	1 458 250,00	0	0	1 382 207,17	0,00	0,00	1 382 207,17	0,00	0,00	76 042,83	0,00	0,00	76 042,83	0,00	0,00	-	-	-	-	-	-	1 458 250,00	2023

631	Государственное бюджетное учреждение здравоохранения Нижегородской области «Уренская центральная районная больница»	ФАП	Нижегородская область, Уренский муниципальный округ, д. Минеево, ул.Репина, 14	60	капитальный ремонт	277	114,3	6	посещений в смену	-	2 590 245,30	0	0	2 590 245,30	0	0	2 455 172,73	0,00	0,00	2 455 172,73	0,00	0,00	135 072,57	0,00	0,00	135 072,57	0,00	0,00	-	-	-	-	-	-	2 590 245,30	2023

632	Государственное бюджетное учреждение здравоохранения Нижегородской области «Уренская центральная районная больница»	ФАП	Нижегородская область, Уренский муниципальный округ, д. Ломы, ул.Комсомольская, 2, пом. 2	79	капитальный ремонт	236	59,5	5	посещений в смену	-	1 190 250,00	0	0	1 190 250,00	0	0	1 128 182,47	0,00	0,00	1 128 182,47	0,00	0,00	62 067,53	0,00	0,00	62 067,53	0,00	0,00	-	-	-	-	-	-	1 190 250,00	2023

633	Государственное бюджетное учреждение здравоохранения Нижегородской области «Уренская центральная районная больница»	ФАП	Нижегородская область, Уренский муниципальный округ, п. Атазик, ул.Школьная, 1	60	капитальный ремонт	37	36,4	2	посещений в смену	-	1 055 000,00	0	0	0	0	1 055 000,00	999 985,30	0,00	0,00	0,00	0,00	999 985,30	55 014,70	0,00	0,00	0,00	0,00	55 014,70	-	-	-	-	-	-	1 055 000,00	2025

634	Государственное бюджетное учреждение здравоохранения Нижегородской области «Уренская центральная районная больница»	ФАП	Нижегородская область, Уренский муниципальный округ, с. Большое Горево, ул.Советская, 12	79	капитальный ремонт	750	112,7	15	посещений в смену	-	3 100 000,00	0	3 100 000,00	0	0	0	2 938 345,44	0,00	2 938 345,44	0,00	0,00	0,00	161 654,56	0,00	161 654,56	0,00	0,00	0,00	-	-	-	-	-	-	3 100 000,00	2022

635	Государственное бюджетное учреждение здравоохранения Нижегородской области «Уренская центральная районная больница»	ФАП	Нижегородская область, Уренский муниципальный округ, д. Большая Козляна, ул.Новая, 3	60	капитальный ремонт	288	60,7	7	посещений в смену	-	1 700 000,00	0	1 700 000,00	0	0	0	1 611 350,72	0,00	1 611 350,72	0,00	0,00	0,00	88 649,28	0,00	88 649,28	0,00	0,00	0,00	-	-	-	-	-	-	1 700 000,00	2022

636	Государственное бюджетное учреждение здравоохранения Нижегородской области «Уренская центральная районная больница»	ФАП	Нижегородская область, Уренский муниципальный округ, д. Титково, ул.Строителей, д.5, пом. 1	79	капитальный ремонт	260	64,1	6	посещений в смену	-	1 273 415,00	0	0	1 273 415,00	0	0	1 207 010,69	0,00	0,00	1 207 010,69	0,00	0,00	66 404,31	0,00	0,00	66 404,31	0,00	0,00	-	-	-	-	-	-	1 273 415,00	2023

637	Государственное бюджетное учреждение здравоохранения Нижегородской области «Уренская центральная районная больница»	стационар (хирургический корпус)	Нижегородская область, Уренский муниципальный округ, г. Урень, ул.Ленина, 61	45	выборочный ремонт	28055	3641,5	87	посещений в смену	входных групп, внутренних помещений, инженерных сетей	27 000 000,00	0	0	27 000 000,00	0	0	25 592 040,89	0,00	0,00	25 592 040,89	0,00	0,00	1 407 959,11	0,00	0,00	1 407 959,11	0,00	0,00	-	-	-	-	-	-	27 000 000,00	2023

638	Государственное бюджетное учреждение здравоохранения Нижегородской области «Уренская центральная районная больница»	стационар (терапевтический корпус и родильное отделение)	Нижегородская область, Уренский муниципальный округ, г. Урень, ул.Ленина, 61	45	выборочный ремонт	28055	2466,8	87	посещений в смену	входных групп, кровли, фасада, отмостки	30 500 000,00	0	0	30 500 000,00	0	0	28 909 527,67	0,00	0,00	28 909 527,67	0,00	0,00	1 590 472,33	0,00	0,00	1 590 472,33	0,00	0,00	-	-	-	-	-	-	30 500 000,00	2023

639	Государственное бюджетное учреждение здравоохранения Нижегородской области «Уренская центральная районная больница»	ВА	Нижегородская область, Уренский муниципальный округ, р.п.Арья, ул.Юбилейная, д.22б	70	выборочный ремонт	6927	294,4	90	посещений в смену	кровли, инженерных сетей, внутренних помещений	5 000 000,00	0	0	0	0	5 000 000,00	4 739 266,83	0,00	0,00	0,00	0,00	4 739 266,83	260 733,17	0,00	0,00	0,00	0,00	260 733,17	-	-	-	-	-	-	5 000 000,00	2025

640	Государственное бюджетное учреждение здравоохранения Нижегородской области «Уренская центральная районная больница»	УБ	Нижегородская область, Уренский муниципальный округ, р.п.Арья, ул.Юбилейная, д.22	70	выборочный ремонт	6927	536	25	посещений в смену	кровли, инженерных сетей, внутренних помещений	8 000 000,00	0	0	0	0	8 000 000,00	7 582 826,93	0,00	0,00	0,00	0,00	7 582 826,93	417 173,07	0,00	0,00	0,00	0,00	417 173,07	-	-	-	-	-	-	8 000 000,00	2025

641	Государственное бюджетное учреждение здравоохранения Нижегородской области «Уренская центральная районная больница»	поликлиника (Женская консультация)	Нижегородская область, Уренский муниципальный округ, г. Урень, ул.Ленина, 61	61	капитальный ремонт	11000	199,9	30	посещений в смену	-	8 000 000,00	0	8 000 000,00	0	0	0	7 582 826,93	0,00	7 582 826,93	0,00	0,00	0,00	417 173,07	0,00	417 173,07	0,00	0,00	0,00	-	-	-	-	-	-	8 000 000,00	2022

642	Государственное бюджетное учреждение здравоохранения Нижегородской области «Уренская центральная районная больница»	УБ	Нижегородская область, Уренский муниципальный округ, с.Карпуниха, ул.Больничная 6А	42	капитальный ремонт	1059	857,5	30	по сещений в смену	-	12 000 000,00	0	0	0	0	12 000 000,00	11 374 240,40	0,00	0,00	0,00	0,00	11 374 240,40	625 759,60	0,00	0,00	0,00	0,00	625 759,60	-	-	-	-	-	-	12 000 000,00	2025

643	Государственное бюджетное учреждение здравоохранения Нижегородской области «Уренская центральная районная больница»	поликлиника	Нижегородская область, Уренский муниципальный округ, г. Урень, ул.Ленина, 61	74	выборочный ремонт	28055	1871,1	550	посещений в смену	входных групп, внутренних помещений, инженерных сетей	21 723 000,00	0	21 723 000,00	0	0	0	20 590 218,68	0,00	20 590 218,68	0,00	0,00	0,00	1 132 781,32	0,00	1 132 781,32	0,00	0,00	0,00	-	-	-	-	-	-	21 723 000,00	2022

644	Государственное бюджетное учреждение здравоохранения Нижегородской области «Уренская центральная районная больница»	УБ	Нижегородская область, Уренский муниципальный округ, п Уста, ул Мира, д.6А	50	капитальный ремонт	2369	730	38	посещений в смену	-	8 000 000,00	0	0	0	0	8 000 000,00	7 582 826,93	0,00	0,00	0,00	0,00	7 582 826,93	417 173,07	0,00	0,00	0,00	0,00	417 173,07	-	-	-	-	-	-	8 000 000,00	2025

645	Государственное бюджетное учреждение здравоохранения Нижегородской области «Уренская центральная районная больница»	ФАП	Нижегородская область, Уренский муниципальный округ, д Большое Никитино, ул Молодежная, д.13, пом2	75	капитальный ремонт	400	118,4	12	посещений в смену	-	2 300 000,00	0	0	0	0	2 300 000,00	2 180 062,74	0,00	0,00	0,00	0,00	2 180 062,74	119 937,26	0,00	0,00	0,00	0,00	119 937,26	-	-	-	-	-	-	2 300 000,00	2025

646	Государственное бюджетное учреждение здравоохранения Нижегородской области «Центральная городская больница г. Арзамаса»	поликлиника	Нижегородская область, городской округ г. Арзамас, ул.9 Мая, 2г	50	выборочный ремонт	12124	1571,4	300	посещений в смену	входных групп, кровля, внутренних помещений, инженерных сетей	16 800 000,00	12 300 000,00	4 500 000,00	0	0	0	15 923 936,55	11 658 596,41	4 265 340,15	0,00	0,00	0,00	876 063,45	641 403,59	234 659,85	0,00	0,00	0,00	-	-	-	-	-	-	16 800 000,00	2022

647	Государственное бюджетное учреждение здравоохранения Нижегородской области «Центральная городская больница г. Арзамаса»	поликлиника	Нижегородская область, городской округ г. Арзамас, ул.Ступина, 15а	61	выборочный ремонт	17720	2163,35	250	посещений в смену	входных групп,кровли, внутренних помещений, инженерных сетей	37 222 420,00	0	12 300 000,00	9 342 960,00	10 579 460,00	5 000 000,00	35 281 396,10	0,00	11 658 596,41	8 855 756,09	10 027 776,78	4 739 266,83	1 941 023,90	0,00	641 403,59	487 203,91	551 683,22	260 733,17	-	-	-	-	-	-	37 222 420,00	2025

648	Государственное бюджетное учреждение здравоохранения Нижегородской области «Центральная городская больница г. Арзамаса»	поликлиника	Нижегородская область, городской округ г. Арзамас, б-р.Комсомольский, 11	41	капитальный ремонт	14133	1000,1	200	посещений в смену	крыльцо, замена окон, инженерных сетей, внутренних помещений	10 064 648,32	0	2 300 000,00	7 764 648,32	0	0	9 539 810,79	0,00	2 180 062,74	7 359 748,05	0,00	0,00	524 837,53	0,00	119 937,26	404 900,27	0,00	0,00	-	-	-	-	-	-	10 064 648,32	2023

649	Государственное бюджетное учреждение здравоохранения Нижегородской области «Центральная городская больница г. Арзамаса»	поликлиника	Нижегородская область, городской округ г. Арзамас, ул.Победы, 3Б	70	выборочный ремонт	17747	3588	200	посещений в смену	входных групп, фасада, внутренних помещений, инженерных сетей	92 764 063,92	6 013 000,00	20 500 000,00	10 000 000,00	18 785 863,92	37 465 200,00	87 926 719,66	5 699 442,29	19 430 994,01	9 478 533,66	17 806 244,36	35 511 505,34	4 837 344,26	313 557,71	1 069 005,99	521 466,34	979 619,56	1 953 694,66	-	-	-	-	-	-	92 764 063,92	2025

650	Государственное бюджетное учреждение здравоохранения Нижегородской области «Центральная городская больница г. Арзамаса»	поликлиника	Нижегородская область, городской округ г. Арзамас, ул.Карла Маркса, д.54б	41	капитальный ремонт	20628	758,9	100	посещений в смену	-	9 887 945,41	0	0	4 504 445,41	5 383 500,00	0	9 372 322,34	0,00	0,00	4 269 553,75	5 102 768,60	0,00	515 623,07	0,00	0,00	234 891,66	280 731,40	0,00	-	-	-	-	-	-	9 887 945,41	2024

651	Государственное бюджетное учреждение здравоохранения Нижегородской области «Центральная городская больница г. Арзамаса»	поликлиника	Нижегородская область, городской округ г. Арзамас, ул.Кирова, 49	41	капитальный ремонт	20628	1900	400	посещений в смену	-	27 047 800,00	0	0	0	0	27 047 800,00	25 637 348,28	0,00	0,00	0,00	0,00	25 637 348,28	1 410 451,72	0,00	0,00	0,00	0,00	1 410 451,72	-	-	-	-	-	-	27 047 800,00	2025

652	Государственное бюджетное учреждение здравоохранения Нижегородской области «Чкаловская центральная районная больница»	УБ	Нижегородская область, городской округ г. Чкаловск, с. Пурех, ул.Ленина, 9	62	выборочный ремонт	3218	422,8	30	посещений в смену	входных групп, внутренних помещений, инженерных сетей	9 942 950,00	0	0	0	9 942 950,00	0	9 424 458,63	0,00	0,00	0,00	9 424 458,63	0,00	518 491,37	0,00	0,00	0,00	518 491,37	0,00	-	-	-	-	-	-	9 942 950,00	2024

653	Государственное бюджетное учреждение здравоохранения Нижегородской области «Чкаловская центральная районная больница»	ЦРБ	Нижегородская область, городской округ г. Чкаловск, ул.Суворова, 30	60	капитальный ремонт	20575	3211,6	300	посещений в смену	-	64 005 465,00	0	10 600 000,00	12 200 000,00	1 205 465,00	40 000 000,00	60 667 795,47	0,00	10 047 245,68	11 563 811,07	1 142 604,06	37 914 134,65	3 337 669,53	0,00	552 754,32	636 188,93	62 860,94	2 085 865,35	-	-	-	-	-	-	64 005 465,00	2025

654	Государственное бюджетное учреждение здравоохранения Нижегородской области «Чкаловская центральная районная больница»	ВА	Нижегородская область, городской округ г. Чкаловск, с. Пурех, ул.Ленина, 5	50	капитальный ремонт	3218	235,33	30	посещений в смену	-	3 529 000,00	0	0	0	0	3 529 000,00	3 344 974,53	0,00	0,00	0,00	0,00	3 344 974,53	184 025,47	0,00	0,00	0,00	0,00	184 025,47	-	-	-	-	-	-	3 529 000,00	2025

655	Государственное бюджетное учреждение здравоохранения Нижегородской области «Чкаловская центральная районная больница»	ФАП	Нижегородская область, городской округ г. Чкаловск, д. Высокая, ул.Школьная, 4	65	капитальный ремонт	495	165,7	7	посещений в смену	-	3 300 000,00	0	3 300 000,00	0	0	0	3 127 916,11	0,00	3 127 916,11	0,00	0,00	0,00	172 083,89	0,00	172 083,89	0,00	0,00	0,00	-	-	-	-	-	-	3 300 000,00	2022

656	Государственное бюджетное учреждение здравоохранения Нижегородской области «Чкаловская центральная районная больница»	УБ	Нижегородская область, городской округ г. Чкаловск, с. Катунки, ул.Набережная, 41	41	капитальный ремонт	1709	553,4	25	посещений в смену	-	8 977 230,00	0	0	0	1 099 210,00	7 878 020,00	8 509 097,68	0,00	0,00	0,00	1 041 889,90	7 467 207,78	468 132,32	0,00	0,00	0,00	57 320,10	410 812,22	-	-	-	-	-	-	8 977 230,00	2025

657	Государственное бюджетное учреждение здравоохранения Нижегородской области «Чкаловская центральная районная больница»	УБ	Нижегородская область, городской округ г. Чкаловск, с. Новинки, ул.Кооперативная, 6	63	капитальный ремонт	1701	710,6	25	посещений в смену	инженерных сетей, внутренних помещений. Входной группы	7 000 000,00	0	0	7 000 000,00	0	0	6 634 973,56	0,00	0,00	6 634 973,56	0,00	0,00	365 026,44	0,00	0,00	365 026,44	0,00	0,00	-	-	-	-	-	-	7 000 000,00	2023

658	Государственное бюджетное учреждение здравоохранения Нижегородской области «Чкаловская центральная районная больница»	ФАП	Нижегородская область, городской округ г. Чкаловск, с. Соломаты, ул.Советская, 25	61	капитальный ремонт	437	115,7	7	посещений в смену	-	3 364 000,00	0	0	3 364 000,00	0	0	3 188 578,72	0,00	0,00	3 188 578,72	0,00	0,00	175 421,28	0,00	0,00	175 421,28	0,00	0,00	-	-	-	-	-	-	3 364 000,00	2023

659	Государственное бюджетное учреждение здравоохранения Нижегородской области «Шарангская центральная районная больница»	поликлиника	Нижегородская область, Шарангский муниципальный округ, рп. Шаранга, ул.Мягчилова, 4	60	выборочный ремонт	11708	1762	250	посещений в смену	входных групп, кровли, внутренних помещений, инженерных сетей	29 433 215,44	3 500 000,00	5 450 000,00	921 215,44	9 431 000,00	10 131 000,00	27 898 372,34	3 317 486,78	5 165 800,85	873 177,16	8 939 205,10	9 602 702,45	1 534 843,10	182 513,22	284 199,15	48 038,28	491 794,90	528 297,55	-	-	-	-	-	-	29 433 215,44	2025

660	Государственное бюджетное учреждение здравоохранения Нижегородской области «Шарангская центральная районная больница»	стационар	Нижегородская область, Шарангский муниципальный округ, рп. Шаранга, ул.Медицинская, 1	45	выборочный ремонт	11708	7839	78	посещений в смену	входных групп, внутренних помещений, инженерных сетей	60 163 489,60	22 750 000,00	11 839 000,00	7 839 000,00	7 735 489,60	10 000 000,00	57 026 166,15	21 563 664,08	11 221 636,00	7 430 222,54	7 332 109,86	9 478 533,66	3 137 323,45	1 186 335,92	617 364,00	408 777,46	403 379,74	521 466,34	-	-	-	-	-	-	60 163 489,60	2025

661	Государственное бюджетное учреждение здравоохранения Нижегородской области «Шарангская центральная районная больница»	ФАП	Нижегородская область, Шарангский муниципальный округ, с.Большая Рутка, ул Свободы, д.12А	64	капитальный ремонт	559	46,6	10	посещений в смену	-	1 398 000,00	0	0	0	0	1 398 000,00	1 325 099,01	0,00	0,00	0,00	0,00	1 325 099,01	72 900,99	0,00	0,00	0,00	0,00	72 900,99	-	-	-	-	-	-	1 398 000,00	2025

662	Государственное бюджетное учреждение здравоохранения Нижегородской области «Шарангская центральная районная больница»	ФАП	Нижегородская область, Шарангский муниципальный округ, с.Б.Устинское, ул Набережная, д2	79	капитальный ремонт	549	185	10	посещений в смену	-	5 500 000,00	0	0	0	0	5 500 000,00	5 213 193,51	0,00	0,00	0,00	0,00	5 213 193,51	286 806,49	0,00	0,00	0,00	0,00	286 806,49	-	-	-	-	-	-	5 500 000,00	2025

663	Государственное бюджетное учреждение здравоохранения Нижегородской области «Шарангская центральная районная больница»	ФАП	Нижегородская область, Шарангский муниципальный округ, с.Кушнур, ул Центральная, д33	73	капитальный ремонт	320	101	10	посещений в смену	-	3 000 000,00	0	0	0	0	3 000 000,00	2 843 560,10	0,00	0,00	0,00	0,00	2 843 560,10	156 439,90	0,00	0,00	0,00	0,00	156 439,90	-	-	-	-	-	-	3 000 000,00	2025

64	Государственное бюджетное учреждение здравоохранения Нижегородской области «Шарангская центральная районная больница»	ФАП	Нижегородская область, Шарангский муниципальный округ, с.Старая Рудка, ул Колхозная, д.2	76	капитальный ремонт	384	110,5	8	посещений в смену	-	3 315 000,00	0	0	0	0	3 315 000,00	3 142 133,91	0,00	0,00	0,00	0,00	3 142 133,91	172 866,09	0,00	0,00	0,00	0,00	172 866,09	-	-	-	-	-	-	3 315 000,00	2025

665	Государственное бюджетное учреждение здравоохранения Нижегородской области «Шарангская центральная районная больница»	ФАП	Нижегородская область, Шарангский муниципальный округ, д Пестово, улЦентральная, д.54	70	капитальный ремонт	240	44,3	7	посещений в смену	-	1 329 000,00	0	0	0	0	1 329 000,00	1 259 697,12	0,00	0,00	0,00	0,00	1 259 697,12	69 302,88	0,00	0,00	0,00	0,00	69 302,88	-	-	-	-	-	-	1 329 000,00	2025

666	Государственное бюджетное учреждение здравоохранения Нижегородской области «Шарангская центральная районная больница»	ФАП	Нижегородская область, Шарангский муниципальный округ, д Ермолино, д.17	79	капитальный ремонт	40	60,6	7	посещений в смену	-	1 818 000,00	0	0	0	0	1 818 000,00	1 723 197,42	0,00	0,00	0,00	0,00	1 723 197,42	94 802,58	0,00	0,00	0,00	0,00	94 802,58	-	-	-	-	-	-	1 818 000,00	2025

667	Государственное бюджетное учреждение здравоохранения Нижегородской области «Шарангская центральная районная больница»	ФАП	Нижегородская область, Шарангский муниципальный округ, д.Преображенка, 13	74	капитальный ремонт	40	42,1	7	посещений в смену	-	1 263 000,00	0	0	0	0	1 263 000,00	1 197 138,80	0,00	0,00	0,00	0,00	1 197 138,80	65 861,20	0,00	0,00	0,00	0,00	65 861,20	-	-	-	-	-	-	1 263 000,00	2025

668	Государственное бюджетное учреждение здравоохранения Нижегородской области «Шатковская центральная районная больница»	ФАП	Нижегородская область, Шатковский муниципальный округ, с. Новое Иванцево, ул.60 лет СССР, 46	78	капитальный ремонт	358	68,2	25	посещений в смену	-	1 500 000,00	0	0	1 500 000,00	0	0	1 421 780,05	0,00	0,00	1 421 780,05	0,00	0,00	78 219,95	0,00	0,00	78 219,95	0,00	0,00	-	-	-	-	-	-	1 500 000,00	2023

669	Государственное бюджетное учреждение здравоохранения Нижегородской области «Шатковская центральная районная больница»	ВА	Нижегородская область, Шатковский муниципальный округ, с. Красный Бор, ул.Центральная, 51а	78	капитальный ремонт	1615	186,6	40	посещений в смену	-	4 869 900,00	0	0	4 869 900,00	0	0	4 615 951,11	0,00	0,00	4 615 951,11	0,00	0,00	253 948,89	0,00	0,00	253 948,89	0,00	0,00	-	-	-	-	-	-	4 869 900,00	2023

670	Государственное бюджетное учреждение здравоохранения Нижегородской области «Шатковская центральная районная больница»	ЦРБ	Нижегородская область, Шатковский муниципальный округ, рп. Шатки, ул.Заречная, 4	66	капитальный ремонт	9310	6123	250	посещений в смену	-	161 802 240,00	35 000 000,00	15 428 000,00	35 350 000,00	36 024 240,00	40 000 000,00	153 364 763,21	33 174 867,82	14 623 481,74	33 506 616,50	34 145 697,15	37 914 100,00	8 437 476,79	1 825 132,18	804 518,26	1 843 383,50	1 878 542,85	2 085 900,00	-	-	-	-	-	-	161 802 240,00	2025

671	Государственное бюджетное учреждение здравоохранения Нижегородской области «Шатковская центральная районная больница»	ФАП	Нижегородская область, Шатковский муниципальный округ, с. Алемаево, ул.Новая, д.1-а, лит.А	78	капитальный ремонт	310	39,6	25	посещений в смену	-	1 180 000,00	0	1 180 000,00	0	0	0	1 118 466,97	0,00	1 118 466,97	0,00	0,00	0,00	61 533,03	0,00	61 533,03	0,00	0,00	0,00	-	-	-	-	-	-	1 180 000,00	2022

672	Государственное бюджетное учреждение здравоохранения Нижегородской области «Шатковская центральная районная больница»	ВА	Нижегородская область, Шатковский муниципальный округ, с. Архангельское, ул.1 Мая, д.1	78	капитальный ремонт	1675	621,8	25	посещений в смену	-	4 339 978,16	0	0	4 339 978,16	0	0	4 113 662,91	0,00	0,00	4 113 662,91	0,00	0,00	226 315,25	0,00	0,00	226 315,25	0,00	0,00	-	-	-	-	-	-	4 339 978,16	2023

673	Государственное бюджетное учреждение здравоохранения Нижегородской области «Шатковская центральная районная больница»	ФАП	Нижегородская область, Шатковский муниципальный округ, п. Свободный Труд, ул.Садовая, 9	78	капитальный ремонт	116	36	25	посещений в смену	-	1 024 182,12	0	0	1 024 182,12	0	0	970 774,47	0,00	0,00	970 774,47	0,00	0,00	53 407,65	0,00	0,00	53 407,65	0,00	0,00	-	-	-	-	-	-	1 024 182,12	2023

674	Государственное бюджетное учреждение здравоохранения Нижегородской области «Шатковская центральная районная больница»	ФАП	Нижегородская область, Шатковский муниципальный округ, с. Большие Печерки, ул.Центральная, 61	78	капитальный ремонт	378	87,5	25	посещений в смену	-	2 600 000,00	0	2 600 000,00	0	0	0	2 464 418,75	0,00	2 464 418,75	0,00	0,00	0,00	135 581,25	0,00	135 581,25	0,00	0,00	0,00	-	-	-	-	-	-	2 600 000,00	2022

675	Государственное бюджетное учреждение здравоохранения Нижегородской области «Шатковская центральная районная больница»	ФАП	Нижегородская область, Шатковский муниципальный округ, с. Выползово, ул.Молодежная, 14	78	капитальный ремонт	255	42	25	посещений в смену	-	1 101 582,18	0	0	1 101 582,18	0	0	1 044 138,38	0,00	0,00	1 044 138,38	0,00	0,00	57 443,80	0,00	0,00	57 443,80	0,00	0,00	-	-	-	-	-	-	1 101 582,18	2023

676	Государственное бюджетное учреждение здравоохранения Нижегородской области «Шатковская центральная районная больница»	ФАП	Нижегородская область, Шатковский муниципальный округ, с. Елховка, ул.Советская, 10	78	капитальный ремонт	196	111,9	25	посещений в смену	-	6 500 000,00	0	0	0	0	6 500 000,00	6 161 046,88	0,00	0,00	0,00	0,00	6 161 046,88	338 953,12	0,00	0,00	0,00	0,00	338 953,12	-	-	-	-	-	-	6 500 000,00	2025

677	Государственное бюджетное учреждение здравоохранения Нижегородской области «Шатковская центральная районная больница»	ФАП	Нижегородская область, Шатковский муниципальный округ, с. Калапино, ул.Молодежная, д.29	78	капитальный ремонт	199	68,3	25	посещений в смену	-	1 174 381,81	0	0	1 174 381,81	0	0	1 113 141,75	0,00	0,00	1 113 141,75	0,00	0,00	61 240,06	0,00	0,00	61 240,06	0,00	0,00	-	-	-	-	-	-	1 174 381,81	2023

678	Государственное бюджетное учреждение здравоохранения Нижегородской области «Шатковская центральная районная больница»	ФАП	Нижегородская область, Шатковский муниципальный округ, с. Кержемок, ул.Мира, 14в	78	капитальный ремонт	572	42	25	посещений в смену	-	1 260 000,00	0	1 260 000,00	0	0	0	1 194 295,24	0,00	1 194 295,24	0,00	0,00	0,00	65 704,76	0,00	65 704,76	0,00	0,00	0,00	-	-	-	-	-	-	1 260 000,00	2022

679	Государственное бюджетное учреждение здравоохранения Нижегородской области «Шатковская центральная районная больница»	ФАП	Нижегородская область, Шатковский муниципальный округ, с. Ключищи, ул.Центральная, д.54	78	капитальный ремонт	208	58,5	25	посещений в смену	-	1 205 000,00	0	0	1 205 000,00	0	0	1 142 163,31	0,00	0,00	1 142 163,31	0,00	0,00	62 836,69	0,00	0,00	62 836,69	0,00	0,00	-	-	-	-	-	-	1 205 000,00	2023

680	Государственное бюджетное учреждение здравоохранения Нижегородской области «Шатковская центральная районная больница»	ВА	Нижегородская область, Шатковский муниципальный округ, с. Костянка, ул.Школьная, д.1	78	капитальный ремонт	1554	272,8	25	посещений в смену	-	5 853 999,56	0	0	5 853 999,56	0	0	5 548 733,19	0,00	0,00	5 548 733,19	0,00	0,00	305 266,37	0,00	0,00	305 266,37	0,00	0,00	-	-	-	-	-	-	5 853 999,56	2023

681	Государственное бюджетное учреждение здравоохранения Нижегородской области «Шатковская центральная районная больница»	поликлиника	Нижегородская область, Шатковский муниципальный округ, рп. Лесогорск, ул.Советская, 1	78	капитальный ремонт	1565	967,7	25	посещений в смену	-	39 423 100,00	8 423 100,00	9 000 000,00	22 000 000,00	0	0	37 367 318,05	7 983 863,69	8 530 680,30	20 852 774,06	0,00	0,00	2 055 781,95	439 236,31	469 319,70	1 147 225,94	0,00	0,00	-	-	-	-	-	-	39 423 100,00	2023

682	Государственное бюджетное учреждение здравоохранения Нижегородской области «Шатковская центральная районная больница»	ФАП	Нижегородская область, Шатковский муниципальный округ, д. Трянгуши, ул.Советская, д8Б	78	капитальный ремонт	94	28	25	посещений в смену	-	800 000,00	0	800 000,00	0	0	0	758 282,69	0,00	758 282,69	0,00	0,00	0,00	41 717,31	0,00	41 717,31	0,00	0,00	0,00	-	-	-	-	-	-	800 000,00	2022

683	Государственное бюджетное учреждение здравоохранения Нижегородской области «Шатковская центральная районная больница»	ФАП	Нижегородская область, Шатковский муниципальный округ, с. Неледино, пер.Учительский, д.8	78	капитальный ремонт	62	30	25	посещений в смену	-	870 000,00	0	870 000,00	0	0	0	824 632,43	0,00	824 632,43	0,00	0,00	0,00	45 367,57	0,00	45 367,57	0,00	0,00	0,00	-	-	-	-	-	-	870 000,00	2022

684	Государственное бюджетное учреждение здравоохранения Нижегородской области «Шатковская центральная районная больница»	ФАП	Нижегородская область, Шатковский муниципальный округ, с. Новое, ул.Школьная, д4	78	капитальный ремонт	197	89,8	25	посещений в смену	-	2 054 000,00	0	0	2 054 000,00	0	0	1 946 890,81	0,00	0,00	1 946 890,81	0,00	0,00	107 109,19	0,00	0,00	107 109,19	0,00	0,00	-	-	-	-	-	-	2 054 000,00	2023

685	Государственное бюджетное учреждение здравоохранения Нижегородской области «Шатковская центральная районная больница»	ФАП	Нижегородская область, Шатковский муниципальный округ, с. Паново, ул.Советская, 24	78	капитальный ремонт	459	86,9	25	посещений в смену	-	2 600 000,00	0	0	0	0	2 600 000,00	2 464 418,75	0,00	0,00	0,00	0,00	2 464 418,75	135 581,25	0,00	0,00	0,00	0,00	135 581,25	-	-	-	-	-	-	2 600 000,00	2025

686	Государственное бюджетное учреждение здравоохранения Нижегородской области «Шатковская центральная районная больница»	ФАП	Нижегородская область, Шатковский муниципальный округ, с. Пасьяново, ул.Молодежная, 54	78	капитальный ремонт	375	34,6	25	посещений в смену	-	1 320 000,00	0	0	1 320 000,00	0	0	1 251 166,44	0,00	0,00	1 251 166,44	0,00	0,00	68 833,56	0,00	0,00	68 833,56	0,00	0,00	-	-	-	-	-	-	1 320 000,00	2023

687	Государственное бюджетное учреждение здравоохранения Нижегородской области «Шатковская центральная районная больница»	поликлиника	Нижегородская область, Шатковский муниципальный округ, рп. Шатки, ул.Заречная, 14	78	капитальный ремонт	9310	1033,7	25	посещений в смену	-	31 000 000,00	31 000 000,00	0	0	0	0	29 383 454,36	29 383 454,36	0,00	0,00	0,00	0,00	1 616 545,64	1 616 545,64	0,00	0,00	0,00	0,00	-	-	-	-	-	-	31 000 000,00	2021

688	Государственное бюджетное учреждение здравоохранения Нижегородской области «Шатковская центральная районная больница»	ФАП	Нижегородская область, Шатковский муниципальный округ, с. Понетаевка, ул.Советская, 40	78	капитальный ремонт	253	146	25	посещений в смену	-	2 500 000,00	0	2 500 000,00	0	0	0	2 369 633,42	0,00	2 369 633,42	0,00	0,00	0,00	130 366,58	0,00	130 366,58	0,00	0,00	0,00	-	-	-	-	-	-	2 500 000,00	2022

689	Государственное бюджетное учреждение здравоохранения Нижегородской области «Шатковская центральная районная больница»	ВА	Нижегородская область, Шатковский муниципальный округ, п. Светлогорск, ул.Ленина, д 15	78	капитальный ремонт	1618	135,4	25	посещений в смену	-	4 062 000,00	0	4 062 000,00	0	0	0	3 850 180,37	0,00	3 850 180,37	0,00	0,00	0,00	211 819,63	0,00	211 819,63	0,00	0,00	0,00	-	-	-	-	-	-	4 062 000,00	2022

690	Государственное бюджетное учреждение здравоохранения Нижегородской области «Шатковская центральная районная больница»	ФАП	Нижегородская область, Шатковский муниципальный округ, с. Силино, ул.Советская, д.47	78	капитальный ремонт	430	88,8	25	посещений в смену	-	2 664 000,00	0	0	0	0	2 664 000,00	2 525 081,37	0,00	0,00	0,00	0,00	2 525 081,37	138 918,63	0,00	0,00	0,00	0,00	138 918,63	-	-	-	-	-	-	2 664 000,00	2025

691	Государственное бюджетное учреждение здравоохранения Нижегородской области «Шатковская центральная районная больница»	ФАП	Нижегородская область, Шатковский муниципальный округ, с. Смирново, ул.Молодежная, д3	78	капитальный ремонт	547	64,5	25	посещений в смену	-	1 501 470,00	0	0	1 501 470,00	0	0	1 423 173,39	0,00	0,00	1 423 173,39	0,00	0,00	78 296,61	0,00	0,00	78 296,61	0,00	0,00	-	-	-	-	-	-	1 501 470,00	2023

692	Государственное бюджетное учреждение здравоохранения Нижегородской области «Шатковская центральная районная больница»	ФАП	Нижегородская область, Шатковский муниципальный округ, с. Спасское, ул.60 лет Октября, д2	78	капитальный ремонт	311	80	25	посещений в смену	-	2 400 000,00	0	0	0	0	2 400 000,00	2 274 848,08	0,00	0,00	0,00	0,00	2 274 848,08	125 151,92	0,00	0,00	0,00	0,00	125 151,92	-	-	-	-	-	-	2 400 000,00	2025

693	Государственное бюджетное учреждение здравоохранения Нижегородской области «Шатковская центральная районная больница»	ФАП	Нижегородская область, Шатковский муниципальный округ, с. Старое Иванцево, ул.1 Микрорайон, д.10	78	капитальный ремонт	330	137,2	25	посещений в смену	-	2 600 000,00	0	0	2 600 000,00	0	0	2 464 418,75	0,00	0,00	2 464 418,75	0,00	0,00	135 581,25	0,00	0,00	135 581,25	0,00	0,00	-	-	-	-	-	-	2 600 000,00	2023

694	Государственное бюджетное учреждение здравоохранения Нижегородской области «Шатковская центральная районная больница»	ФАП	Нижегородская область, Шатковский муниципальный округ, с. Хирино, ул.Карла Маркса, 23	78	капитальный ремонт	193	41,56	25	посещений в смену	-	92 813,00	0	0	92 813,00	0	0	87 973,11	0,00	0,00	87 973,11	0,00	0,00	4 839,89	0,00	0,00	4 839,89	0,00	0,00	-	-	-	-	-	-	92 813,00	2023

695	Государственное бюджетное учреждение здравоохранения Нижегородской области «Шатковская центральная районная больница»	ФАП	Нижегородская область, Шатковский муниципальный округ, д. Чапары, ул.Мира, 80	78	капитальный ремонт	249	114	25	посещений в смену	-	3 420 000,00	0	0	0	0	3 420 000,00	3 241 658,51	0,00	0,00	0,00	0,00	3 241 658,51	178 341,49	0,00	0,00	0,00	0,00	178 341,49	-	-	-	-	-	-	3 420 000,00	2025

696	Государственное бюджетное учреждение здравоохранения Нижегородской области «Шатковская центральная районная больница»	ВА	Нижегородская область, Шатковский муниципальный округ, с. Шарапово, ул.Строительная, 1	78	капитальный ремонт	1574	267,8	25	посещений в смену	-	12 440 000,00	0	0	0	0	12 440 000,00	11 791 295,88	0,00	0,00	0,00	0,00	11 791 295,88	648 704,12	0,00	0,00	0,00	0,00	648 704,12	-	-	-	-	-	-	12 440 000,00	2025

697	Государственное бюджетное учреждение здравоохранения Нижегородской области «Шатковская центральная районная больница»	ФАП	Нижегородская область, Шатковский муниципальный округ, с. Языково, ул.Молодежная, д5	78	капитальный ремонт	260	52	25	посещений в смену	-	1 560 000,00	0	0	0	0	1 560 000,00	1 478 651,25	0,00	0,00	0,00	0,00	1 478 651,25	81 348,75	0,00	0,00	0,00	0,00	81 348,75	-	-	-	-	-	-	1 560 000,00	2025

698	Государственное бюджетное учреждение здравоохранения Нижегородской области «Шахунская центральная районная больница»	поликлиника	Нижегородская область, городской округ г. Шахунья, ул.Революционная, 34А	65	выборочный ремонт	35285	1558,2	650	посещений в смену	входных групп, фасада, инженерных сетей	17 900 000,00	17 900 000,00	0	0	0	0	16 966 575,26	16 966 575,26	0,00	0,00	0,00	0,00	933 424,74	933 424,74	0,00	0,00	0,00	0,00	-	-	-	-	-	-	17 900 000,00	2021

699	Государственное бюджетное учреждение здравоохранения Нижегородской области «Шахунская центральная районная больница»	ФАП	Нижегородская область, городской округ г. Шахунья, д. Большая Музя, ул.Центральная, 23	74	капитальный ремонт	359	70,8	10	посещений в смену	-	2 200 000,00	0	0	2 200 000,00	0	0	2 085 277,41	0,00	0,00	2 085 277,41	0,00	0,00	114 722,59	0,00	0,00	114 722,59	0,00	0,00	-	-	-	-	-	-	2 200 000,00	2023

700	Государственное бюджетное учреждение здравоохранения Нижегородской области «Шахунская центральная районная больница»	ФАП	Нижегородская область, городской округ г. Шахунья, д. Петрово, ул.Победы, 7	69	капитальный ремонт	278	60,8	10	посещений в смену	-	1 770 469,36	0	0	1 770 469,36	0	0	1 678 145,34	0,00	0,00	1 678 145,34	0,00	0,00	92 324,02	0,00	0,00	92 324,02	0,00	0,00	-	-	-	-	-	-	1 770 469,36	2023

701	Государственное бюджетное учреждение здравоохранения Нижегородской области «Шахунская центральная районная больница»	ФАП	Нижегородская область, городской округ г. Шахунья, п. Лужайки, ул.Школьная, 1Б	70	капитальный ремонт	597	73,4	10	посещений в смену	-	2 080 000,00	0	2 080 000,00	0	0	0	1 971 535,00	0,00	1 971 535,00	0,00	0,00	0,00	108 465,00	0,00	108 465,00	0,00	0,00	0,00	-	-	-	-	-	-	2 080 000,00	2022

702	Государственное бюджетное учреждение здравоохранения Нижегородской области «Шахунская центральная районная больница»	ФАП	Нижегородская область, городской округ г. Шахунья, с. Верховское, ул.Дорожная, 3	72	капитальный ремонт	308	64,3	10	посещений в смену	-	3 500 000,00	0	3 500 000,00	0	0	0	3 317 486,78	0,00	3 317 486,78	0,00	0,00	0,00	182 513,22	0,00	182 513,22	0,00	0,00	0,00	-	-	-	-	-	-	3 500 000,00	2022

703	Государственное бюджетное учреждение здравоохранения Нижегородской области «Шахунская центральная районная больница»	стационар	Нижегородская область, городской округ г. Шахунья, ул.Революционная, 34А	69	выборочный ремонт	35285	3617,7	102	посещений в смену	входных групп, кровли,внутренних помещений, инженерных сетей	19 782 900,00	0	19 782 900,00	0	0	0	18 751 288,36	0,00	18 751 288,36	0,00	0,00	0,00	1 031 611,64	0,00	1 031 611,64	0,00	0,00	0,00	-	-	-	-	-	-	19 782 900,00	2022

704	Государственное бюджетное учреждение здравоохранения Нижегородской области «Шахунская центральная районная больница»	УБ	Нижегородская область, городской округ г. Шахунья, пос Вахтан, ул Карповская, д.20	62	выборочный ремонт	4795	2917	250	посещений в смену	кровли, инженерных сетей, замена окон.внутренних помещений	7 500 000,00	2 500 000,00	5 000 000,00	0	0	0	7 108 900,25	2 369 633,42	4 739 266,83	0,00	0,00	0,00	391 099,75	130 366,58	260 733,17	0,00	0,00	0,00	-	-	-	-	-	-	7 500 000,00	2022

705	Государственное бюджетное учреждение здравоохранения Нижегородской области «Шахунская центральная районная больница»	УБ	Нижегородская область, городской округ г. Шахунья, сХмелевицы, ул Больничная, д.18	61	выборочный ремонт	2327	1702,9	50	посещений в смену	кровли, инженерных сетей, внутренних помещений	8 911 000,00	0	5 000 000,00	0	0	3 911 000,00	8 446 321,35	0,00	4 739 266,83	0,00	0,00	3 707 054,52	464 678,65	0,00	260 733,17	0,00	0,00	203 945,48	-	-	-	-	-	-	8 911 000,00	2025

706	Государственное бюджетное учреждение здравоохранения Нижегородской области «Шахунская центральная районная больница»	УБ	Нижегородская область, городской округ г. Шахунья, пос Сява, ул Кирова, дб	62	выборочный ремонт	3675	1786,9	250	посещений в смену	кровли, инженерных сетей,входной группы, замена окон, дверей. Ремонт пола	7 387 674,61	0	0	7 387 674,61	0	0	7 002 432,25	0,00	0,00	7 002 432,25	0,00	0,00	385 242,36	0,00	0,00	385 242,36	0,00	0,00	-	-	-	-	-	-	7 387 674,61	2023

707	Государственное бюджетное учреждение здравоохранения Нижегородской области «Шахунская центральная районная больница»	стационар	Нижегородская область, городской округ г. Шахунья. г. Шахунья, ул.Революционная, 34А, лит В	76	выборочный ремонт	35285	4310,60	92	посещений в смену	Капитальный ремонт системы отопления, водоснабжения и водоотведения здания терапевтического корпуса, Капитальный ремонт шахты лифта с заменой лифта, Капитальный ремонт помещений корпуса	31 650 496,00	0	31 650 496,00	0	0	0	30 000 029,18	0,00	30 000 029,18	0,00	0,00	0,00	1 650 466,82	0,00	1 650 466,82	0,00	0,00	0,00	-	-	-	-	-	-	31 650 496,00	2022

708	Государственное бюджетное учреждение здравоохранения Нижегородской области «Шахунская центральная районная больница»	ФАП	Нижегородская область,городской округ г. Шахунья, д. Акаты, ул.Новая, 10	71	капитальный ремонт	275	86	10	посещений в смену	-	4 000 000,00	0	0	0	0	4 000 000,00	3 791 413,47	0,00	0,00	0,00	0,00	3 791 413,47	208 586,53	0,00	0,00	0,00	0,00	208 586,53	-	-	-	-	-	-	4 000 000,00	2025

709	Государственное бюджетное учреждение здравоохранения Нижегородской области «Шахунская центральная районная больница»	стационар	Нижегородская область, городской округ г. Шахунья. г. Шахунья, ул.Революционная, 34А, лит Д	70	капитальный ремонт	35285	459,8	18	посещений в смену	-	10 000 000,00	0	0	0	0	10 000 000,00	9 478 533,66	0,00	0,00	0,00	0,00	9 478 533,66	521 466,34	0,00	0,00	0,00	0,00	521 466,34	-	-	-	-	-	-	10 000 000,00	2025

710	Государственное бюджетное учреждение здравоохранения Нижегородской области «Детская городская поликлиника № 19 Канавинского района г.Нижнего Новгорода»	поликлиника	Нижегородская область, городской округ г. Нижний Новгород, ул.Сергея Есенина, 46, пом.П1	70,22	капитальный ремонт	12270	2323,2	71	посещений в смену	-	68 499 380,08	6 910 800,00	14 000 000,00	14 010 000,00	18 578 580,08	15 000 000,00	64 927 368,00	6 550 425,04	13 269 947,13	13 279 425,66	17 609 769,67	14 217 800,50	3 572 012,08	360 374,96	730 052,87	730 574,34	968 810,41	782 199,50	-	-	-	-	-	-	68 499 380,08	2025

711	Государственное бюджетное учреждение здравоохранения Нижегородской области «Детская городская поликлиника № 19 Канавинского района г.Нижнего Новгорода»	поликлиника	Нижегородская область, городской округ г. Нижний Новгород, ул.Гордеевская, 40, П2	45	выборочный ремонт	11565	1696,8	97	посещений в смену	входных групп, внутренних помещений, инженерных сетей	7 229 500,00	0	7 229 500,00	0	0	0	6 852 505,91	0,00	6 852 505,91	0,00	0,00	0,00	376 994,09	0,00	376 994,09	0,00	0,00	0,00	-	-	-	-	-	-	7 229 500,00	2022

712	Государственное бюджетное учреждение здравоохранения Нижегородской области «Детская городская поликлиника № 19 Канавинского района г.Нижнего Новгорода»	поликлиника	Нижегородская область, городской округ г. Нижний Новгород, ул.Чкалова, 41, пом.П1	74	выборочный ремонт	6514	799,8	65	посещений в смену	входных групп, фасада, внутренних помещений, инженерных сетей	11 389 200,00	7 389 200,00	4 000 000,00	0	0	0	10 795 291,56	7 003 878,09	3 791 413,47	0,00	0,00	0,00	593 908,44	385 321,91	208 586,53	0,00	0,00	0,00	-	-	-	-	-	-	11 389 200,00	2022

713	Государственное бюджетное учреждение здравоохранения Нижегородской области «Детская городская поликлиника № 19 Канавинского района г.Нижнего Новгорода»	поликлиника	Нижегородская область, городской округ г. Нижний Новгород, ул.Совнаркомовская, 34	47,58	капитальный ремонт	800	118,4	20	посещений в смену	-	1 776 000,00	0	0	0	0	1 776 000,00	1 683 387,58	0,00	0,00	0,00	0,00	1 683 387,58	92 612,42	0,00	0,00	0,00	0,00	92 612,42	-	-	-	-	-	-	1 776 000,00	2025

7 1 4	Филиал №1 Государственное бюджетное учреждение здравоохранения Нижегородской области «Городецкая центральная районная больница» - Заволжская городская больница	поликлиника	Нижегородская область, Городецкий муниципальный округ, г. Заволжье, ул.Пирогова, 26 лит А,А1	7 8	капитальный ремонт	775 8	97 6,1	85 0	посещений в смену	-	27 708 000,00	0	0	7 100 000,00	11 304 000,00	9 304 000,00	26 263 121,07	0,00	0,00	6 729 758,90	10 714 534,45	8 818 827,72	1 444 878,93	0,00	0,00	370 241,10	589 465,55	485 172,28	-	-	-	-	-	-	27 708 000,00	202 5
/	ИТОГО	/	/	/	/	/		/	/	/	8 448 968 006,19	1 372 669 873 389	1 815 889 640 72	1 771 422 692 14	1 691 170 000 00	2 457 815 800 00	8 008 382 629,21	1 301 089 760 33	1 721 197 108 89	1 622 177 760 00	1 034 269 100 00	2 329 648 900 00	440 585 376,98	71 580 113 00	94 692 531 83	89 244 932 14	36 900 900 00	128 166 900 00	0,00	0,00	0,00	0,00	0,00	0,00	8 448 968 006,19	

**(указать в наименованиях объектов) - результат исполнения мероприятия перенесен в соответствии с распоряжением Правительства Российской Федерации от 29.12.2022 № 4346-р до 01.07.2023.*

Количество населения, прикрепленного к медицинской организации

***Включение объектов в перечень медицинских организаций, строительство, реконструкция и капитальный ремонт финансируется в рамках региональной программы, должно осуществляться с учетом численности населения, прикрепленного к медицинским организациям для медицинского обслуживания*

****40 – 80% - капитальный ремонт*

*****Заполняется справочно: для осуществления капитального ремонта в бюджете субъекта Российской Федерации будут предусмотрены дополнительные объемы финансирования.*

Таблица №2.1*****

Капитальный ремонт медицинских организаций, подведомственных органам исполнительной власти Нижегородской области и (или) муниципальных медицинских организаций, расположенных на территории Нижегородской области, оказывающих первичную медико-санитарную помощь взрослым и детям, их обособленных структурных подразделений, центральных районных и районных больниц
(софинансирование осуществляется за счет средств резервного фонда Правительства Российской Федерации в соответствии с распоряжением Правительства Российской Федерации от ____ № ___
(ред. от _____))

№ п/п	Наименование юридического лица (полностью)	Наименование объекта (РБ (в т.ч. центральные, межрайонные), УБ, поликлиники, детские поликлиники, поликлинические подразделения, амбулатории (в т.ч. врачебные, центры	Адрес объекта	Износ (%)***	Планируемое мероприятие (капитальный ремонт, выборочный ремонт)	Количество населения, обслуживаемое медицинской организацией (структурным подразделением)**	Площадь планируемого объекта (кв. м.)	Мощность планируемого объекта (согласно ст. 10)	Единицы измерения мощности планируемого объекта (посещений в смену, кой	Наименование ремонтных работ (в случае, если выборочный капремонт)	Планируемая стоимость работ (консолидированный бюджет) **(сумма столбцов 18 и 24)**	Консолидированный бюджет, в том числе по годам:					Планируемая стоимость работ (по распоряжению Правительства Российской Фе	Средства резервного фонда Правительства Российской Федерации, в том числе по годам:					Планируемая стоимость работ (средства регионального бюджета)	Региональный бюджет, в том числе по годам:					Несофинансируемые за счет средств федерального бюджета расходы субъекта Российской Федерации***	Несофинансируемые за счет средств федерального бюджета расходы субъекта Российской Федерации в части мероприятий по капитальному ремонту, в том числе по годам****:					Общий объём финансирования объекта **(сумма столбцов 18, 24 и 30)**	Запланированный год завершения мероприятия по объекту
												2021	2022	2023	2024	2025		2021	2022	2023	2024	2025		2021	2022	2023	2024	2025		2021	2022	2023	2024	2025		

****40 – 80% - капитальный ремонт*

*****Заполняется справочно: для осуществления капитального ремонта в бюджете субъекта Российской Федерации будут предусмотрены дополнительные объемы финансирования.*

		(отделения) общей врачебной практики (семейной медицины), ФАП, ФП, фельдшерские здравпункты, городские больницы, детские городские больницы, областные (республиканские) больницы, центры консультативно-диагностические, (поликлиники консультативно-диагностические), центры							ко-мест для стационаров)							дерации от ____ № ____ в ред. от____)																						

		консультативно-диагностические детские , (поликлиники консультативно-диагностические детские), дневной стационар, прочие (переход между стационаром)																																	
1	2	3	4	5	6	7	8	9	10	11	12	13	14	15	16	17	18	19	20	21	22	23	24	25	26	24	28	29	30	31	32	33	34	35	36	37

1	Государственное бюджетное учреждение здравоохранения Нижегородской области «Ветлужская центральная районная больница имени доктора Гусева П.Ф.»	стационар (инфекционный корпус)	Нижегородская область, Ветлужский муниципальный округ, г. Ветлуга, ул.Ленина, 50	78	комплексный	13504	483,7	8	посещений в смену	-	38 786 901,00	0,00	38 786 901,00	0,00	0,00	0,00	36 764 294,68	0,00	36 764 294,68	0,00	0,00	0,00	2 022 606,32	0,00	2 022 606,32	0,00	0,00	0,00									

2	Государственное бюджетное учреждение здравоохранения Нижегородской области «Ковернинская центральная районная больница»	стационар (инфекционное отделение)	Нижегородская область, Ковернинский муниципальный округ, , рп. Ковернино, ул.Коммунистов, 82Е	78	комплексный	16579	464,6	13	посещений в смену	-	43 138 599,00	0,00	43 138 599,00	0,00	0,00	0,00	40 889 023,10	0,00	40 889 023,10	0,00	0,00	0,00	2 249 575,90	0,00	2 249 575,90	0,00	0,00	0,00							

3	Государственное бюджетное учреждение здравоохранения Нижегородской области «Навашинская центральная районная больница»	стационар (терапевтический корпус)	Нижегородская область, городской округ Навашинский, г. Навашино, ул. Терешкина, д. 6	80	выборочный ремонт	21598	6895,8	102	кой ко-мест для стационаров	Капитальный ремонт кровли, ремонт санузла офтальмологического отделения	3 505 176,35	0,00	3 505 176,35	0,00	0,00	0,00	3 322 393,20	0,00	3 322 393,20	0,00	0,00	0,00	182 783,15	0,00	182 783,15	0,00	0,00	0,00							

| | | |

5	Государственное бюджетное учреждение здравоохранения Нижегородской области «Арзамасская районная больница»	ФАП*	Нижегородская область, Арзамасский муниципальный район, с. Слизнево, ул.Советская, 2 Д	65	выборочный ремонт	480	75,6	10	посещений в смену	кровли, внутренних помещений, инженерных сетей	1 766 905,00	0,00	1 766 905,00	0,00	0,00	0,00	1 674 766,85	0,00	1 674 766,85	0,00	0,00	0,00	92 138,15	0,00	92 138,15	0,00	0,00	0,00							

6	Государственное бюджетное учреждение здравоохранения Нижегородской области «Арзамасская районная больница»	ФАП*	Нижегородская область, Арзамасский муниципальный район, с. Кожино, ул.Центральная, 102	65	капитальный ремонт	375	51,4	10	посещений в смену	-	1 296 995,00	0,00	1 296 995,00	0,00	0,00	0,00	1 229 361,08	0,00	1 229 361,08	0,00	0,00	0,00	67 633,92	0,00	67 633,92	0,00	0,00	0,00							

7	Государственное бюджетное учреждение здравоохранения Нижегородской области «Арзамасская районная больница»	ФАП*	Нижегородская область, Арзамасский муниципальный район, с. Мотовилово, ул.Мира, 31	60	выборочный ремонт	660	38,3	10	посещений в смену	кровли, инженерных сетей	394 925,45	0,00	394 925,45	0,00	0,00	0,00	374 331,42	0,00	374 331,42	0,00	0,00	0,00	20 594,03	0,00	20 594,03	0,00	0,00	0,00							

8	Государственное бюджетное учреждение здравоохранения Нижегородской области «Арзамасская районная больница»	УБ	Нижегородская область, Арзамасский муниципальный район, с. Черная, ул.Заводская, 11а	41	выборочный ремонт	5722	1859,2	150	посещений в смену	кровли, инженерных сетей, внутренних помещений	2 880 925,19	0,00	2 880 925,19	0,00	0,00	0,00	2 730 694,64	0,00	2 730 694,64	0,00	0,00	0,00	150 230,55	0,00	150 230,55	0,00	0,00	0,00							

9	Государственное бюджетное учреждение здравоохранения Нижегородской области «Вадская центральная районная больница»	ЦРБ	Нижегородская область, Вадский муниципальный округ, с. Вад, ул.Больничная, 13	60	выборочный ремонт	13978	4460,3	200	посещений в смену	капитальный ремонт АПС и СОУЭ, замена лифта, инженерных сетей	1 677 000,00	0,00	1 677 000,00	0,00	0,00	0,00	1 589 550,10	0,00	1 589 550,10	0,00	0,00	0,00	87 449,90	0,00	87 449,90	0,00	0,00	0,00						

10	Государственное бюджетное учреждение здравоохранения Нижегородской области «Вадская центральная районная больница»	ЦРБ	Нижегородская область, Вадский муниципальный округ, с. Вад, ул.Больничная, 12	50	выборочный ремонт	13978	4994,1	100	посещений в смену	входных групп, фасада, крыши,внутренних помещений, инженерных сетей	1 247 000,00	0,00	1 247 000,00	0,00	0,00	0,00	1 181 973,15	0,00	1 181 973,15	0,00	0,00	0,00	65 026,85	0,00	65 026,85	0,00	0,00	0,00							

11	Государственное бюджетное учреждение здравоохранения Нижегородской области «Гагинская центральная районная больница»	ФАП*	Нижегородская область, Гагинский муниципальный округ, с. Березники, ул.Въездная, 2б	69	капитальный ремонт	381	52,1	7	посещений в смену	-	263 639,58	0,00	263 639,58	0,00	0,00	0,00	249 891,66	0,00	249 891,66	0,00	0,00	0,00	13 747,92	0,00	13 747,92	0,00	0,00	0,00							

12	Государственное бюджетное учреждение здравоохранения Нижегородской области «Городская больница №37 Автозаводского района г. Нижнего Новгорода»	поликлиника	Нижегородская область, городской округ г. Нижний Новгород, пр-кт.Ленина, 100	70	выборочный ремонт	74126	6265,1	379	посещений в смену	входных групп, крыши, внутренних помещений, инженерных сетей	18 599 251,96	0,00	18 599 251,96	0,00	0,00	0,00	17 629 363,58	0,00	17 629 363,58	0,00	0,00	0,00	969 888,38	0,00	969 888,38	0,00	0,00	0,00							

13	Государственное бюджетное учреждение здравоохранения Нижегородской области «Городская больница №37 Автозаводского района г. Нижнего Новгорода»	поликлиника	Нижегородская область, городской округ г. Нижний Новгород, пр-кт.Кирова, 10А	70	выборочный ремонт	36024	3150,4	184	посещений в смену	входных групп, крылец, крыши, внутренних помещений, инженерных сетей	1 005 942,66	0,00	1 005 942,66	0,00	0,00	0,00	953 486,14	0,00	953 486,14	0,00	0,00	0,00	52 456,52	0,00	52 456,52	0,00	0,00	0,00							

14	Государственное бюджетное учреждение здравоохранения Нижегородской области «Кулебакская центральная районная больница»	стационар	Нижегородская область, городской округ г. Кулебаки, ул.Воровского, 1а	70	выборочный ремонт	32518	5441,85	250	посещений в смену	входных групп, внутренних помещений, инженерных сетей, ремонт фасада	7 830 383,45	0,00	7 830 383,45	0,00	0,00	0,00	7 422 055,31	0,00	7 422 055,31	0,00	0,00	0,00	408 328,14	0,00	408 328,14	0,00	0,00	0,00							

| | | |

***Включение объектов в перечень медицинских организаций, строительство, реконструкция и капитальный ремонт финансируется в рамках региональной программы, должно осуществляться с учетом численности населения, прикрепленного к медицинским организациям для медицинского обслуживания*

****40 – 80% - капитальный ремонт*

*****Заполняется справочно: для осуществления капитального ремонта в бюджете субъекта Российской Федерации будут предусмотрены дополнительные объемы финансирования.*

******Указанная таблица заполняется в случае осуществления софинансирования за счет средств резервного фонда Правительства Российской Федерации.*

Приложение № 7
к региональной программе модернизации первичного
звена здравоохранения Нижегородской области

Таблица № 1

Перечень оборудования, в том числе медицинских изделий (МИ), **отсутствующих**
в соответствии с утвержденными порядками, положениями и правилами в медицинских организациях, подведомственных органам исполнительной власти Нижегородской области и (или) муниципальных медицинских организаций, расположенных на территории Нижегородской области, оказывающих первичную медико-санитарную помощь взрослым и детям, их обособленных структурных подразделений, центральных районных и районных больниц

№ п/п	Полное наименование медицинской организации	ИНН	Тип медицинской организации в соответствии с номенклатурой медицинской организации	Здание или сооружение, в котором планируется разместить медицинское изделие	Фактический адрес здания	Наименование населенного пункта, в котором располагается структурное подразделение	Численность населения населенного пункта, в котором расположена медицинская организация,	Наименование структурного подразделения	Вид кабинета (отделения)	Условия оказания медицинской помощи (*стационарно/амбулаторно*)	Наименование медицинского изделия	Нормативно-правовой акт, в соответствии с которым планируется приобретение медицинского изделия*	Требуемое количество медицинского изделия,	Планируемая дата приобретения (месяц, год)
1	2	3	4	5	6	7	8	9	10	11	12	13	14	15

1	Государственное бюджетное учреждение здравоохранения Нижегородской области "Городская больница №1 г. Дзержинска"	5249134266	1.1. Больница (в том числе детская).	Поликлиника №1	Нижегородская область, г.о.г.Дзержинск, пр-кт Дзержинского ,д.17	г.Дзержинск	238841	Поликлиника №1 г.Дзержинска	Офтальмолога кабинет врача	амбулаторно	Тонометр портативный для измерения внутриглазного давления	1379н, 902н	1	12.2021
2	Государственное бюджетное учреждение здравоохранения Нижегородской области "Городская больница №1 г. Дзержинска"	5249134266	1.1. Больница (в том числе детская).	Поликлиника №3	Нижегородская область, г.о.г.Дзержинск, ул.Студенческая, д.21Г	г.Дзержинск	238841	Поликлиника №3 г.Дзержинска	Эндоскопические	амбулаторно	Эндоскоп (для верхних отделов желудочно-кишечного тракта, для нижних отделов желудочно-кишечного тракта, панкреато-дуоденальной зоны и/или для нижних дыхательных путей)	1379н, 974н	1	12.2021

3	Государственное бюджетное учреждение здравоохранения Нижегородской области "Городская больница №1 г. Дзержинска"	5249134266	1.1. Больница (в том числе детская).	Поликлиника №4	Нижегородская область, г.о.г.Дзержинск, ул.Студенческая, д.21Г	г.Дзержинск	238842	Поликлиника №3 г.Дзержинска	Эндоскопические	амбулаторно	Видеопроцессор	1379н, 974н	1	12.2021
4	Государственное бюджетное учреждение здравоохранения Нижегородской области "Городская больница №1 г. Дзержинска"	5249134266	1.1. Больница (в том числе детская).	Поликлиника №5	Нижегородская область, г.о.г.Дзержинск, ул.Студенческая, д.21Г	г.Дзержинск	238843	Поликлиника №3 г.Дзержинска	Эндоскопические	амбулаторно	Эндоскопическая система (видео-, фибро- или регидная), включающая: осветитель, инсуффлятор, электроотсасыватель, тележка (стойка); течеискатель	1379н, 974н	1	12.2021
5	Государственное бюджетное учреждение здравоохранения Нижегородской области "Городская больница №1 г. Дзержинска"	5249134266	1.1. Больница (в том числе детская).	Поликлиника №6	Нижегородская область, г.о.г.Дзержинск, ул.Студенческая, д.21Г	г.Дзержинск	238844	Поликлиника №3 г.Дзержинска	Эндоскопические	амбулаторно	Монитор	1379н, 974н	1	12.2021

6	Государственное бюджетное учреждение здравоохранения Нижегородской области "Ардатовская центральная районная больница"	5201002840	1.1. Больница (в том числе детская).	Административное здание	Ардатовский муниципальный округ, р.п.Ардатов, ул.Спортивная, д.1	р.п. Ардатов	10058	Вспомогательные лечебно-диагностические отделения поликлиники	Эндоскопические	амбулаторно	Эндоскопическая система (видео-, фибро- или регидная), включающая: осветитель, инсуффлятор, электроотсасыватель, тележка (стойка); течеискатель	1379н, 974н	1	12.2021
7	Государственное бюджетное учреждение здравоохранения Нижегородской области "Ардатовская центральная районная больница"	5201002840	1.1. Больница (в том числе детская).	Административное здание	Ардатовский муниципальный округ, р.п.Ардатов, ул.Спортивная, д.2	р.п. Ардатов	10059	Вспомогательные лечебно-диагностические отделения поликлиники	Эндоскопические	амбулаторно	Видеопроцессор	1379н, 974н	1	12.2021

8	Государственное бюджетное учреждение здравоохранения Нижегородской области "Ардатовская центральная районная больница"	5201002840	1.1. Больница (в том числе детская).	Административное здание	Ардатовский муниципальный округ, р.п.Ардатов, ул.Спортивная, д.3	р.п. Ардатов	10060	Вспомогательные лечебно-диагностические отделенния поликлиники	Эндоскопические	амбулаторно	Монитор	1379н, 974н	1	12.2021
9	Государственное бюджетное учреждение здравоохранения Нижегородской области "Ардатовская центральная районная больница"	5201002840	1.1. Больница (в том числе детская).	Административное здание	Ардатовский муниципальный округ, р.п.Ардатов, ул.Спортивная, д.4	р.п. Ардатов	10061	Вспомогательные лечебно-диагностические отделенния поликлиники	Эндоскопические	амбулаторно	Эндоскоп (для верхних отделов желудочно-кишечного тракта, для нижних отделов желудочно-кишечного тракта, панкреато-дуоденальной зоны и/или для нижних дыхательных путей)	1379н, 974н	1	12.2021

10	Государственное бюджетное учреждение здравоохранения Нижегородской области "Ардатовская центральная районная больница"	5201002840	1.1. Больница (в том числе детская).	Административное здание	Ардатовский муниципальный округ, р.п.Ардатов, ул.Спортивная, д.4	р.п. Ардатов	10061	Вспомогательные лечебно-диагностические отделения поликлиники	Эндоскопические	амбулаторно	Эндоскоп (для верхних отделов желудочно-кишечного тракта, для нижних отделов желудочно-кишечного тракта, панкреато-дуоденальной зоны и/или для нижних дыхательных путей)	1379н, 974н	1	12.2021
11	Государственное бюджетное учреждение здравоохранения Нижегородской области "Арзамасская городская больница №1"	5243016202	1.1. Больница (в том числе детская).	поликлиника	г.о.г. Арзамас, ул. 50 лет ВЛКСМ, д.21	г.Арзамас	17513	Стерилизационная	Стерилизационная	стационарно	Стерилизатор для инструментов	1379н, 464н	1	12.2025

12	Государственное бюджетное учреждение здравоохранения Нижегородской области "Арзамасская городская больница №1"	5243016202	1.1. Больница (в том числе детская).	поликлиника	г.о.г. Арзамас,ул.50лет ВЛКСМ,д.21	г.Арзамас	17513	Кабинет УЗИ-диагностики	Амбулаторно-поликлиническое отделение	амбулаторно	Система ультразвуковой визуализации универсальная с питанием от сети	1379н, 557н	1	01.2021
13	Государственное бюджетное учреждение здравоохранения Нижегородской области "Арзамасская городская больница №1"	5243016202	1.1. Больница (в том числе детская).	поликлиника	г.о.г. Арзамас,ул.50лет ВЛКСМ,д21	г.Арзамас	17513	Диагностическое отделение	Рентгеновский кабинет	амбулаторно	Аппарат рентгеновский стационарный для рентгенографии цифровой	1379н, 560н	1	10.2023

14	Государственное бюджетное учреждение здравоохранения Нижегородской области "Арзамасская городская больница №1"	5243016202	1.1. Больница (в том числе детская).	поликлиника	г.о.г. Арзамас,ул.50лет ВЛКСМ,д.21	г.Арзамас	17513	Диагностическое отделение	Эндоскопические	амбулаторно	Эндоскоп (для верхних отделов желудочно-кишечного тракта, для нижних отделов желудочно-кишечного тракта, панкреато-дуоденальной зоны и/или для нижних дыхательных путей)	1379н, 974н	1	06.2021
15	Государственное бюджетное учреждение здравоохранения Нижегородской области "Арзамасская городская больница №1"	5243016202	1.1. Больница (в том числе детская).	поликлиника	г.о.г. Арзамас,ул.50лет ВЛКСМ,д.21	г.Арзамас	17513	Диагностическое отделение	Эндоскопические	амбулаторно	Видеопроцессор	1379н, 974н	1	06.2021

16	Государственное бюджетное учреждение здравоохранения Нижегородской области "Арзамасская городская больница №1"	5243016202	1.1. Больница (в том числе детская).	поликлиника	г.о.г. Арзамас,ул.50лет ВЛКСМ,д.22	г.Арзамас	17513	Диагностическое отделение	Эндоскопические	амбулаторно	Эндоскопическая система (видео-, фибро- или регидная), включающая: осветитель, инсуффлятор, электроотсасыватель, тележка (стойка); течеискатель	1379н, 974н	1	06.2021
17	Государственное бюджетное учреждение здравоохранения Нижегородской области "Арзамасская городская больница №1"	5243016202	1.1. Больница (в том числе детская).	поликлиника	г.о.г. Арзамас,ул.50лет ВЛКСМ,д.23	г.Арзамас	17513	Диагностическое отделение	Эндоскопические	амбулаторно	Монитор	1379н, 974н	1	06.2021

18	Государственное бюджетное учреждение здравоохранения Нижегородской области "Арзамасская районная больница"	5202006893	1.1. Больница (в том числе детская).	поликлиники р.п.Выездное с.Чернуха с.Абрамово	Нижегородская область,г.о.г.Арзамас, р.п.. Выездное,ул.Пушкина 102	р.п. Выездное	8180	Поликлиника	Эндоскопические	амбулаторно	Эндоскопическая система (видео-, фибро- или регидная), включающая: осветитель, инсуффлятор, электроотсасыватель, тележка (стойка); течеискатель	1379н, 974н	1	12.2021
19	Государственное бюджетное учреждение здравоохранения Нижегородской области "Арзамасская районная больница"	5202006893	1.1. Больница (в том числе детская).	поликлиники р.п.Выездное с.Чернуха с.Абрамово	Нижегородская область,г.о.г.Арзамас, р.п.. Выездное,ул.Пушкина 103	р.п. Выездное	8181	Поликлиника	Эндоскопические	амбулаторно	Видеопроцессор	1379н, 974н	1	12.2021
20	Государственное бюджетное учреждение здравоохранения Нижегородской области "Арзамасская районная больница"	5202006893	1.1. Больница (в том числе детская).	поликлиники р.п.Выездное с.Чернуха с.Абрамово	Нижегородская область,г.о.г.Арзамас, р.п.. Выездное,ул.Пушкина 104	р.п. Выездное	8182	Поликлиника	Эндоскопические	амбулаторно	Монитор	1379н, 974н	1	12.2021

21	Государственное бюджетное учреждение здравоохранения Нижегородской области "Арзамасская районная больница"	5202006893	1.1. Больница (в том числе детская).	поликлиники р.п.Выездное с.Чернуха с.Абрамово	Нижегородская область,г.о.г.Арзамас, р.п.. Выездное,ул.Пушкина 105	р.п. Выездное	8183	Поликлиника	Эндоскопические	амбулаторно	Эндоскоп (для верхних отделов желудочно-кишечного тракта, для нижних отделов желудочно-кишечного тракта, панкреато-дуоденальной зоны и/или для нижних дыхательных путей)	1379н, 974н	1	12.2021

22	Государственное бюджетное учреждение здравоохранения Нижегородской области "Арзамасская районная больница"	5202006893	1.1. Больница (в том числе детская).	поликлиники р.п.Выездное с.Чернуха с.Абрамово	Нижегородская область,г.о.г.Арзамас, р.п.. Выездное,ул.Пушкина 104	р.п. Выездное	8182	Поликлиника	Эндоскопические	амбулаторно	Эндоскоп (для верхних отделов желудочно-кишечного тракта, для нижних отделов желудочно-кишечного тракта, панкреато-дуоденальной зоны и/или для нижних дыхательных путей)	1379н, 974н	1	12.2021
23	Государственное бюджетное учреждение здравоохранения Нижегородской области "Балахнинская центральная районная больница"	5244012049	1.1. Больница (в том числе детская).	Поликлиника	Балахнинский муниципальный округ, г.Балахна, улЭнгельса,7	г.Балахна	1271767	поликлиника1	Функциональной диагностики и кардиографии	амбулаторно	Аппарат холтеровского мониторирования сердечного ритма	1379н, 997н	2	11.2024

24	Государственное бюджетное учреждение здравоохранения "Вачская центральная районная больница"	5208002278	1.1. Больница (в том числе детская).	Поликлиника	Нижегородская область, Вачский муниципальный округа, р.п. Вача, ул. Больничная , 16	р.п. Вача	5125	Поликлиника	Офтальмолога кабинет врача	амбулаторно	Автоматический рефрактометр	1379н, 902н	1	12.2022
25	Государственное бюджетное учреждение здравоохранения Нижегородской области "Балахнинская центральная районная больница"	5244012049	1.1. Больница (в том числе детская).	Поликлиника ГБУЗ НО "БЦРБ"	Балахнинский муниципальный округ, г.Балахна, ул Олимпийская,1	г.Балахна	48520	ГБУЗ НО" Балахнинская ЦРБ"	Ультразвуковой диагностики	амбулаторно	Система ультразвуковой визуализации универсальная с питанием от сети	1379н, 557н	1	12.2023
26	Государственное бюджетное учреждение здравоохранения "Вачская центральная районная больница"	5208002278	1.1. Больница (в том числе детская).	Поликлиника	Нижегородская область, Вачский муниципальный округ, р.п. Вача, ул.Больничная , 16	р.п. Вача	5125	Поликлиника	Дерматовенеролога кабинет	амбулаторно	Кольпоскоп	1379н, 924н	1	12.2022

27	Государственное бюджетное учреждение здравоохранения Нижегородской области "Балахнинская центральная районная больница"	5244012049	1.1. Больница (в том числе детская).	Большекозинская поликлиника	Балахнинский муниципальный округ, г.Балахна, П.Б.Козино, ул Пионерская,4а	п. Большое Козино	48520	ГБУЗ НО" Балахнинская ЦРБ"	Акушера-гинеколога кабинет врача	амбулаторно	Кольпоскоп	1379н, 1130н	1	12.2022
28	Государственное бюджетное учреждение здравоохранения Нижегородской области "Балахнинская центральная районная больница"	5244012049	1.1. Больница (в том числе детская).	Городская поликлиника №1(БРБ)	Балахнинский муниципальный округ, г.Балахна, ул Энгельса,7	г.Балахна	48520	ГБУЗ НО" Балахнинская ЦРБ"	Ультразвуковой диагностики	амбулаторно	Система ультразвуковой визуализации универсальная с питанием от сети	1379н, 557н	1	12.2022
29	Государственное бюджетное учреждение здравоохранения Нижегородской области "Балахнинская центральная районная больница"	5244012049	1.1. Больница (в том числе детская).	Поликлиника ГБУЗ НО "БЦРБ"	Балахнинский муниципальный округ, г.Балахна, ул.Олимпийская,1	г.Балахна	48520	ГБУЗ НО" Балахнинская ЦРБ"	Эндоскопическое отделение	амбулаторно	Ручная или автоматическая установка для дезинфекции эндоскопов	1379н, 974н	1	12.2022

30	Государственное бюджетное учреждение здравоохранения Нижегородской области "Богородская центральная районная больница"	5245000960	1.1. Больница (в том числе детская).	Здание поликлиники с пристроем	Богородский муниципальный округ, г. Богородск, ул. Данилова 22	г.Богородск	33756	Поликлиника ЦРБ	кабинет оториноларинголога	амбулаторно	Риноскоп, риноларингофиброскоп	1379н, 905н	1	12.2024
31	Государственное бюджетное учреждение здравоохранения Нижегородской области "Богородская центральная районная больница"	5245000960	1.1. Больница (в том числе детская).	Здание гинекологического отделения и пристрой роддома	Богородский муниципальный округ, г. Богородск, ул. Котельникова 17	г.Богородск	33756	женская консультация	Гинекологическое отделение	стационарно	Кардиомонитор фетальный дистанционный для контроля в родах	1379н, 1130н	4	12.2025
32	Государственное бюджетное учреждение здравоохранения Нижегородской области "Богородская центральная районная больница"	5245000960	1.1. Больница (в том числе детская).	Здание поликлиники с пристроем	Богородский муниципальный округ, г. Богородск, ул.Данилова, 22	г.Богородск	33756	Поликлиника №1	Операционная	амбулаторно	Аппарат электрохирургический высокочастотный	1379н, 907н	1	12.2025

33	Государственное бюджетное учреждение здравоохранения Нижегородской области "Богородская центральная районная больница"	5245000960	1.1. Больница (в том числе детская).	Здание поликлиники с пристроем	Богородский муниципальный округ, г. Богородск, ул.Данилова, 22	г.Богородск	33756	Поликлиника №1	Кабинет рентгеновской компьютерной томографии	амбулаторно	Компьютерный томограф рентгеновский спиральный с многорядным детектором (многосрезовый)	1379н, 560н	1	12.2021
34	Государственное бюджетное учреждение здравоохранения Нижегородской области "Большеболдинская центральная районная больница"	5203000654	1.1. Больница (в том числе детская).	Поликлиника	Нижегородская область , Большеболдинский муниципальный округ , с.Большое Болдино ,ул.Красная, д.34	с.Большое Болдино	10732	Поликлиника	Рентген-диагностический кабинет	амбулаторно	Аппарат рентгеновский маммографический цифровой или аналоговый	1379н, 543н	1	12.2021
35	Государственное бюджетное учреждение здравоохранения Нижегородской области "Балахнинская центральная районная больница"	5244012049	1.1. Больница (в том числе детская).	Поликлиника ГБУЗ НО "БЦРБ"	Балахнинский муниципальный округ, г.Балахна, ул.Олимпийская,1	г.Балахна	48520	ГБУЗ НО" Балахнинская ЦРБ"	Хирурга кабинет врача (с перевязочной)	амбулаторно	Аппарат электрохирургический высокочастотный	1379н, 907н	1	12.2022

36	Государственное бюджетное учреждение здравоохранения Нижегородской области "Богородская центральная районная больница"	5245000960	1.1. Больница (в том числе детская).	Здание поликлиники с пристроем	Богородский муниципальный округ, г. Богородск, ул. Данилова 22	г.Богородск	33756	поликлиника 1	Кабинет офтальмолога	амбулаторно	Тонометр портативный для измерения внутриглазного давления	1379н, 902н	1	12.2022
37	Государственное бюджетное учреждение здравоохранения Нижегородской области "Борская центральная районная больница"	5246006795	1.1. Больница (в том числе детская).	Здание (Нежилое здание,Нежилое отдельно стоящее здание главного корпуса Городской больницы № 1 с пристроями)	г.о.г. Бор, ул. Энгельса, д. 2	г.Бор	118156	поликлиника № 2	Эндоскопии кабинет	амбулаторно	Эндоскоп (для верхних отделов желудочно-кишечного тракта, для нижних отделов желудочно-кишечного тракта, панкреато-дуоденальной зоны и/или для нижних дыхательных путей)	1379н, 974н	1	12.2022

38	Государственное бюджетное учреждение здравоохранения Нижегородской области "Борская центральная районная больница"	5246006795	1.1. Больница (в том числе детская).	Здание (Нежилое здание,Нежилое отдельно стоящее здание главного корпуса Городской больницы № 1 с пристроями)	г.о.г. Бор, ул. Энгельса, д. 2	г.Бор	118156	поликлиника № 2	Эндоскопии кабинет	амбулаторно	Эндоскоп (для верхних отделов желудочно-кишечного тракта, для нижних отделов желудочно-кишечного тракта, панкреато-дуоденальной зоны и/или для нижних дыхательных путей)	1379н, 974н	1	12.2022
39	Государственное бюджетное учреждение здравоохранения Нижегородской области "Борская центральная районная больница"	5246006795	1.1. Больница (в том числе детская).	Здание (Нежилое здание,Нежилое отдельно стоящее здание главного корпуса Городской больницы № 1 с пристроями)	г.о.г. Бор, ул. Энгельса, д. 2	г.Бор	118156	поликлиника № 2	Эндоскопии (бронхоскопии) кабинет	амбулаторно	Эндоскопическая система (видео-, фибро- или регидная), включающая: осветитель, инсуффлятор, электроотсасыватель, тележка (стойка); течеискатель	1379н, 974н	1	03.2022

40	Государственное бюджетное учреждение здравоохранения Нижегородской области "Борская центральная районная больница"	5246006795	1.1. Больница (в том числе детская).	Здание (Нежилое здание,Нежилое отдельно стоящее здание главного корпуса Городской больницы № 1 с пристроями)	г.о.г. Бор, ул. Энгельса, д. 2	г.Бор	118156	поликлиника № 2	Эндоскопии (бронхоскопии) кабинет	амбулаторно	Видеопроцессор	1379н, 974н	1	03.2022
41	Государственное бюджетное учреждение здравоохранения Нижегородской области "Борская центральная районная больница"	5246006795	1.1. Больница (в том числе детская).	Здание (Нежилое здание,Нежилое отдельно стоящее здание главного корпуса Городской больницы № 1 с пристроями)	г.о.г. Бор, ул. Энгельса, д. 2	г.Бор	118156	поликлиника № 2	Эндоскопии (бронхоскопии) кабинет	амбулаторно	Монитор	1379н, 974н	1	03.2022
42	Государственное бюджетное учреждение здравоохранения Нижегородской области "Борская центральная районная больница"	5246006795	1.1. Больница (в том числе детская).	Здание (Нежилое здание, поликлиника)	г.о.г. Бор, ул. Октябрьская, д. 19	г.Бор	118156	поликлиника № 1	Эндоскопические	амбулаторно	Ручная или автоматическая установка для дезинфекции эндоскопов	1379н, 974н	1	12.2022

43	Государственное бюджетное учреждение здравоохранения Нижегородской области "Борская центральная районная больница"	5246006795	1.1. Больница (в том числе детская).	Здание (Нежилое здание, поликлиника)	г.о.г. Бор, ул. Октябрьская, д. 19	г.Бор	118156	поликлиника № 1	Уролога кабинет врача	амбулаторно	Цистоскоп смотровой	1379н, 907н	1	12.2022
44	Государственное бюджетное учреждение здравоохранения Нижегородской области "Борская центральная районная больница"	5246006795	1.1. Больница (в том числе детская).	Здание (Нежилое здание, детская поликлиника)	г.о.г. Бор, ул.Воровского,62	г.Бор	118156	детская поликлиника №1	Функциональной диагностики кабинет	амбулаторно	Электроэнцефалограф	1379н, 997н	1	12.2021
45	Государственное бюджетное учреждение здравоохранения Нижегородской области "Борская центральная районная больница"	5246006795	1.1. Больница (в том числе детская).	Здание (Нежилое здание,Нежилое отдельно стоящее здание главного корпуса Городской больницы № 1 с пристроями)	г.о.г. Бор, ул. Энгельса, д. 2	г.Бор	118156	поликлиника № 2	Уролога кабинет врача	амбулаторно	Ручная или автоматическая установка для дезинфекции эндоскопов	1379н, 907н	1	03.2022

46	Государственное бюджетное учреждение здравоохранения Нижегородской области "Борская центральная районная больница"	5246006795	1.1. Больница (в том числе детская).	Здание (Нежилое здание, Нежилое пристроенное здание (фельдшерский пункт))	г.о.г. Бор, д. Афанасово ул.Совхозная д.5	д.Афанасово	118156	ФАПы	Фельдшерско-акушерские пункт	амбулаторно	Автоматический дефибриллятор (для оснащения фельдшерско-акушерского пункта, фельдшерского здравпункта)	1379н, 543н	1	03.2022
47	Государственное бюджетное учреждение здравоохранения Нижегородской области "Борская центральная районная больница"	5246006795	1.1. Больница (в том числе детская).	Нежилое помещение, Медицинский пункт	г.о.г. Бор, д. Овечкино д.6 кв.7	д.Овечкино	118156	ФАПы	Фельдшерско-акушерские пункт	амбулаторно	Автоматический дефибриллятор (для оснащения фельдшерско-акушерского пункта, фельдшерского здравпункта)	1379н, 543н	1	03.2022
48	Государственное бюджетное учреждение здравоохранения Нижегородской области "Борская центральная районная больница"	5246006795	1.1. Больница (в том числе детская).	Нежилое помещение, Помещение (ФАП 2-ой этаж)	г.о.г. Бор, с. Городищи	с.Городищи	118156	ФАПы	Фельдшерско-акушерские пункт	амбулаторно	Автоматический дефибриллятор (для оснащения фельдшерско-акушерского пункта, фельдшерского здравпункта)	1379н, 543н	1	03.2022

49	Государственное бюджетное учреждение здравоохранения Нижегородской области "Борская центральная районная больница"	5246006795	1.1. Больница (в том числе детская).	Нежилое помещение, Нежилое встроеннное помещение (ФАП)	г.о.г. Бор, д. Завражное ул.Клубная д.5	д.Завражное	118156	ФАПы	Фельдшерско-акушерские пункт	амбулаторно	Автоматический дефибриллятор (для оснащения фельдшерско-акушерского пункта, фельдшерского здравпункта)	1379н, 543н	1	03.2022
50	Государственное бюджетное учреждение здравоохранения Нижегородской области "Борская центральная районная больница"	5246006795	1.1. Больница (в том числе детская).	Нежилое помещение, Нежилое встроеннное помещение (ФАП)	г.о.г. Бор, д. Оманово д. 4	д.Оманово	118156	ФАПы	Фельдшерско-акушерские пункт	амбулаторно	Автоматический дефибриллятор (для оснащения фельдшерско-акушерского пункта, фельдшерского здравпункта)	1379н, 543н	1	03.2022
51	Государственное бюджетное учреждение здравоохранения Нижегородской области "Борская центральная районная больница"	5246006795	1.1. Больница (в том числе детская).	Здание (Нежилое здание, нежилое отдельно стоящее здание (фельдшерско-акушерский пункт))	г.о.г. Бор, с. Ивановское	с.Ивановское	118156	ФАПы	Фельдшерско-акушерские пункт	амбулаторно	Автоматический дефибриллятор (для оснащения фельдшерско-акушерского пункта, фельдшерского здравпункта)	1379н, 543н	1	03.2022

52	Государственное бюджетное учреждение здравоохранения Нижегородской области "Борская центральная районная больница"	5246006795	1.1. Больница (в том числе детская).	Нежилое помещение, встроенное помещение	г.о.г. Бор, д. Каликино ул.Новая д. 4А	д.Каликино	118156	ФАПы	Фельдшерско-акушерские пункт	амбулаторно	Автоматический дефибриллятор (для оснащения фельдшерско-акушерского пункта, фельдшерского здравпункта)	1379н, 543н	1	03.2022
53	Государственное бюджетное учреждение здравоохранения Нижегородской области "Борская центральная районная больница"	5246006795	1.1. Больница (в том числе детская).	Нежилое помещение, нежилое встроенное помещение	г.о.г. Бор, пос. Керженец ул .Клубная д. 4а	п.Керженец	118156	ФАПы	Фельдшерско-акушерские пункт	амбулаторно	Автоматический дефибриллятор (для оснащения фельдшерско-акушерского пункта, фельдшерского здравпункта)	1379н, 543н	1	03.2022
54	Государственное бюджетное учреждение здравоохранения Нижегородской области "Борская центральная районная больница"	5246006795	1.1. Больница (в том числе детская).	Нежилое помещение, Нежилое встроеннное помещение	г.о.г. Бор, п.Красная Слобода ул.Центральная д.25	п.Красная Слобода	118156	ФАПы	Фельдшерско-акушерские пункт	амбулаторно	Автоматический дефибриллятор (для оснащения фельдшерско-акушерского пункта, фельдшерского здравпункта)	1379н, 543н	1	03.2022

55	Государственное бюджетное учреждение здравоохранения Нижегородской области "Борская центральная районная больница"	5246006795	1.1. Больница (в том числе детская).	Нежилое помещение, встроенное помещение	г.о.г. Бор, д. Линдо-Пустынь, д.89	д.Линдо-Пустынь	118156	ФАПы	Фельдшерско-акушерские пункт	амбулаторно	Автоматический дефибриллятор (для оснащения фельдшерско-акушерского пункта, фельдшерского здравпункта)	1379н, 543н	1	03.2022
56	Государственное бюджетное учреждение здравоохранения Нижегородской области "Борская центральная районная больница"	5246006795	1.1. Больница (в том числе детская).	Нежилое помещение, Нежилое встроеннное помещение	г.о.г. Бор, с. Ямново ул. Школьная д. 10	с.Ямново	118156	ФАПы	Фельдшерско-акушерские пункт	амбулаторно	Автоматический дефибриллятор (для оснащения фельдшерско-акушерского пункта, фельдшерского здравпункта)	1379н, 543н	1	03.2022
57	Государственное бюджетное учреждение здравоохранения Нижегородской области "Борская центральная районная больница"	5246006795	1.1. Больница (в том числе детская).	Здание (Нежилое здание, отдельно стоящее здание (Неклюдовский ФАП))	г.о.г. Бор, п.Неклюдово, ул.Вокзальная д.101	п.Неклюдово	118156	ФАПы	Фельдшерско-акушерские пункт	амбулаторно	Автоматический дефибриллятор (для оснащения фельдшерско-акушерского пункта, фельдшерского здравпункта)	1379н, 543н	1	03.2022

58	Государственное бюджетное учреждение здравоохранения Нижегородской области "Борская центральная районная больница"	5246006795	1.1. Больница (в том числе детская).	Помещение (медпункт)	г.о.г. Бор, п.Неклюдово, ул.Чапаева д.6	п.Неклюдово	118156	ФАПы	Фельдшерско-акушерские пункт	амбулаторно	Автоматический дефибриллятор (для оснащения фельдшерско-акушерского пункта, фельдшерского здравпункта)	1379н, 543н	1	03.2022
59	Государственное бюджетное учреждение здравоохранения Нижегородской области "Борская центральная районная больница"	5246006795	1.1. Больница (в том числе детская).	Здание (Нежилое здание, Нежилое отдельно стоящее здание)	г.о.г. Бор, д. Рожново	д.Рожново	118156	ФАПы	Фельдшерско-акушерские пункт	амбулаторно	Автоматический дефибриллятор (для оснащения фельдшерско-акушерского пункта, фельдшерского здравпункта)	1379н, 543н	1	03.2022
60	Государственное бюджетное учреждение здравоохранения Нижегородской области "Борская центральная районная больница"	5246006795	1.1. Больница (в том числе детская).	Нежилое помещение, нежилое встроенное помещение (ФАП)	г.о.г. Бор, с. Спасское ул. Центральная д. 21	с.Спасское	118156	ФАПы	Фельдшерско-акушерские пункт	амбулаторно	Автоматический дефибриллятор (для оснащения фельдшерско-акушерского пункта, фельдшерского здравпункта)	1379н, 543н	1	03.2022

61	Государственное бюджетное учреждение здравоохранения Нижегородской области "Борская центральная районная больница"	5246006795	1.1. Больница (в том числе детская).	Нежилое помещение, встроенное помещение	г.о.г. Бор, д. Шубино д. 6	д.Шубино	118156	ФАПы	Фельдшерско-акушерские пункт	амбулаторно	Автоматический дефибриллятор (для оснащения фельдшерско-акушерского пункта, фельдшерского здравпункта)	1379н, 543н	1	03.2022
62	Государственное бюджетное учреждение здравоохранения Нижегородской области "Борская центральная районная больница"	5246006795	1.1. Больница (в том числе детская).	Здание (Нежилое здание, Нежилое пристроенное здание (фельдшерский пункт))	г.о.г. Бор, д. Афанасово ул.Совхозная д.5	д.Афанасово	118156	ФАПы	Фельдшерско-акушерские пункт	амбулаторно	Стерилизатор воздушный (сухожаровой)	1379н, 543н	1	03.2022
63	Государственное бюджетное учреждение здравоохранения Нижегородской области "Борская центральная районная больница"	5246006795	1.1. Больница (в том числе детская).	Нежилое помещение, Медицинский пункт	г.о.г. Бор, д. Овечкино д.6 кв.7	д.Овечкино	118156	ФАПы	Фельдшерско-акушерские пункт	амбулаторно	Стерилизатор воздушный (сухожаровой)	1379н, 543н	1	03.2022

64	Государственное бюджетное учреждение здравоохранения Нижегородской области "Борская центральная районная больница"	5246006795	1.1. Больница (в том числе детская).	Нежилое помещение, Помещение (ФАП 2-ой этаж)	г.о.г. Бор, с. Городищи	с.Городищи	118156	ФАПы	Фельдшерско-акушерские пункт	амбулаторно	Стерилизатор воздушный (сухожаровой)	1379н, 543н	1	03.2022
65	Государственное бюджетное учреждение здравоохранения Нижегородской области "Борская центральная районная больница"	5246006795	1.1. Больница (в том числе детская).	Нежилое помещение, Нежилое встроеннное помещение (ФАП)	г.о.г. Бор, д. Завражное ул.Клубная д.5	д.Завражное	118156	ФАПы	Фельдшерско-акушерские пункт	амбулаторно	Стерилизатор воздушный (сухожаровой)	1379н, 543н	1	03.2022
66	Государственное бюджетное учреждение здравоохранения Нижегородской области "Борская центральная районная больница"	5246006795	1.1. Больница (в том числе детская).	Нежилое помещение, Нежилое встроеннное помещение (ФАП)	г.о.г. Бор, д. Оманово д. 4	д.Оманово	118156	ФАПы	Фельдшерско-акушерские пункт	амбулаторно	Стерилизатор воздушный (сухожаровой)	1379н, 543н	1	03.2022

67	Государственное бюджетное учреждение здравоохранения Нижегородской области "Борская центральная районная больница"	5246006795	1.1. Больница (в том числе детская).	Здание (Нежилое здание, нежилое отдельно стоящее здание (фельдшерско-акушерский пункт))	г.о.г. Бор, с. Ивановское	с.Ивановское	118156	ФАПы	Фельдшерско-акушерские пункт	амбулаторно	Стерилизатор воздушный (сухожаровой)	1379н, 543н	1	03.2022
68	Государственное бюджетное учреждение здравоохранения Нижегородской области "Борская центральная районная больница"	5246006795	1.1. Больница (в том числе детская).	Нежилое помещение, встроенное помещение	г.о.г. Бор, д. Каликино ул.Новая д. 4А	д.Каликино	118156	ФАПы	Фельдшерско-акушерские пункт	амбулаторно	Стерилизатор воздушный (сухожаровой)	1379н, 543н	1	03.2022
69	Государственное бюджетное учреждение здравоохранения Нижегородской области "Борская центральная районная больница"	5246006795	1.1. Больница (в том числе детская).	Нежилое помещение, нежилое встроенное помещение	г.о.г. Бор, пос. Керженец ул .Клубная д. 4а	п.Керженец	118156	ФАПы	Фельдшерско-акушерские пункт	амбулаторно	Стерилизатор воздушный (сухожаровой)	1379н, 543н	1	03.2022

70	Государственное бюджетное учреждение здравоохранения Нижегородской области "Борская центральная районная больница"	5246006795	1.1. Больница (в том числе детская).	Нежилое помещение, Нежилое встроеннное помещение	г.о.г. Бор, п.Красная Слобода ул.Центральная д.25	п.Красная Слобода	118156	ФАПы	Фельдшерско-акушерские пункт	амбулаторно	Стерилизатор воздушный (сухожаровой)	1379н, 543н	1	03.2022
71	Государственное бюджетное учреждение здравоохранения Нижегородской области "Борская центральная районная больница"	5246006795	1.1. Больница (в том числе детская).	Нежилое помещение, встроенное помещение	г.о.г. Бор, д. Линдо-Пустынь, д.89	д.Линдо-Пустынь	118156	ФАПы	Фельдшерско-акушерские пункт	амбулаторно	Стерилизатор воздушный (сухожаровой)	1379н, 543н	1	03.2022
72	Государственное бюджетное учреждение здравоохранения Нижегородской области "Борская центральная районная больница"	5246006795	1.1. Больница (в том числе детская).	Нежилое помещение, Нежилое встроеннное помещение	г.о.г. Бор, с. Ямново ул. Школьная д. 10	с.Ямново	118156	ФАПы	Фельдшерско-акушерские пункт	амбулаторно	Стерилизатор воздушный (сухожаровой)	1379н, 543н	1	03.2022

73	Государственное бюджетное учреждение здравоохранения Нижегородской области "Борская центральная районная больница"	5246006795	1.1. Больница (в том числе детская).	Здание (Нежилое здание, отдельно стоящее здание (Неклюдовский ФАП))	г.о.г. Бор, п.Неклюдово, ул.Вокзальная д.101	п.Неклюдово	118156	ФАПы	Фельдшерско-акушерские пункт	амбулаторно	Стерилизатор воздушный (сухожаровой)	1379н, 543н	1	03.2022
74	Государственное бюджетное учреждение здравоохранения Нижегородской области "Борская центральная районная больница"	5246006795	1.1. Больница (в том числе детская).	Помещение (медпункт)	г.о.г. Бор, п.Неклюдово, ул.Чапаева д.6	п.Неклюдово	118156	ФАПы	Фельдшерско-акушерские пункт	амбулаторно	Стерилизатор воздушный (сухожаровой)	1379н, 543н	1	03.2022
75	Государственное бюджетное учреждение здравоохранения Нижегородской области "Борская центральная районная больница"	5246006795	1.1. Больница (в том числе детская).	Здание (Нежилое здание, Нежилое отдельно стоящее здание)	г.о.г. Бор, д. Рожново	д.Рожново	118156	ФАПы	Фельдшерско-акушерские пункт	амбулаторно	Стерилизатор воздушный (сухожаровой)	1379н, 543н	1	03.2022

76	Государственное бюджетное учреждение здравоохранения Нижегородской области "Бутурлинская центральная районная больница"	5205001519	1.1. Больница (в том числе детская).	Нежилое сстроение	Нижегородская область, Бутурлинский муниципальный округ, р.п.Бутурлино, ул.Ленина, д.40	р.п.Бутурлино	6347	поликлиническое отделение	Эндоскопические	амбулаторно	Ручная или автоматическая установка для дезинфекции эндоскопов	1379н, 974н	1	12.2023
77	Государственное бюджетное учреждение здравоохранения Нижегородской области "Бутурлинская центральная районная больница"	5205001519	1.1. Больница (в том числе детская).	Нежилое сстроение	Нижегородская область, Бутурлинский муниципальный округ, рп.Бутурлино, ул.Ленина, д.40	р.п.Бутурлино	6347	поликлиническое отделение	Хирургический кабинет	амбулаторно	Аппарат электрохирургический высокочастотный	1379н, 907н	1	12.2025
78	Государственное бюджетное учреждение здравоохранения Нижегородской области "Вадская центральная районная больница"	5206000740	1.1. Больница (в том числе детская).	Поликлиника	Нижегородская обл, Вадский муниципальный окург, с.Вад ул.Больничная д.12	с.Вад	13922	Поликлиника ЦРБ	Офтальмолога кабинет врача	амбулаторно	Автоматический рефрактометр	1379н, 902н	1	12.2021

79	Государственное бюджетное учреждение здравоохранения Нижегородской области "Вадская центральная районная больница"	5206000740	1.1. Больница (в том числе детская).	Поликлиника	Нижегородская обл, Вадский муниципальный округ, с.Вад ул.Больничная д.12	с.Вад	13922	Поликлиника ЦРБ	Рентгеновский кабинет	амбулаторно	Аппарат рентгеновский стационарный для рентгенографии цифровой	1379н, 543н	1	12.2024
80	Государственное бюджетное учреждение здравоохранения Нижегородской области "Варнавинская центральная районная больница"	5207001585	1.1. Больница (в том числе детская).	Корпус поликлиника	Варнавинский муниципальный округ, п.Варнавино, ул.Набережная, д.1	п.Варнавино	3187	женская консультация	Операционная	стационарно	Аппарат электрохирургический высокочастотный	1379н, 1130н	1	12.2021
81	Государственное бюджетное учреждение здравоохранения Нижегородской области "Варнавинская центральная районная больница"	5207001585	1.1. Больница (в том числе детская).	Корпус поликлиника	Варнавинский муниципальный округ, п.Варнавино, ул.Набережная, д.1	п.Варнавино	3187	женская консультация	Акушерское отделение патологии беременности	стационарно	Кардиомонитор фетальный дистанционный для контроля в родах	1379н, 1130н	1	12.2021

82	Государственное бюджетное учреждение здравоохранения "Вачская центральная районная больница"	5208002278	1.1. Больница (в том числе детская).	Поликлиника	Нижегородская область, Вачский муниципальный округ, рп. Вача, ул.Больничная , 16	р.п. Вача	5125	поликлинника	Ультразвуковой диагностики	амбулаторно	Система ультразвуковой визуализации универсальная с питанием от сети	1379н, 557н	1	12.2021
83	Государственное бюджетное учреждение здравоохранения "Вачская центральная районная больница"	5208002278	1.1. Больница (в том числе детская).	Поликлиника	Нижегородская область, Вачский муниципальный округ, рп. Вача, ул.Больничная , 16	р.п. Вача	5125	Поликлиника	Эндоскопические	амбулаторно	Эндоскоп (для верхних отделов желудочно-кишечного тракта, для нижних отделов желудочно-кишечного тракта, панкреато-дуоденальной зоны и/или для нижних дыхательных путей)	1379н, 974н	1	12.2021

84	Государственное бюджетное учреждение здравоохранения "Вачская центральная районная больница"	5208002278	1.1. Больница (в том числе детская).	Поликлиника	Нижегородская область, Вачский муниципальный округ, рп. Вача, ул.Больничная , 17	р.п. Вача	5126	Поликлиника	Эндоскопические	амбулаторно	Видеопроцессор	1379н, 974н	1	12.2021
85	Государственное бюджетное учреждение здравоохранения "Вачская центральная районная больница"	5208002278	1.1. Больница (в том числе детская).	Поликлиника	Нижегородская область,Вачский муниципальный округ, рп. Вача, ул.Больничная , 18	р.п. Вача	5127	Поликлиника	Эндоскопические	амбулаторно	Эндоскопическая система (видео-, фибро- или регидная), включающая: осветитель, инсуффлятор, электроотсасыватель, тележка (стойка); течеискатель	1379н, 974н	1	12.2021
86	Государственное бюджетное учреждение здравоохранения "Вачская центральная районная больница"	5208002278	1.1. Больница (в том числе детская).	Поликлиника	Нижегородская область, Вачский муниципальный округ, рп. Вача, ул.Больничная , 19	р.п. Вача	5128	Поликлиника	Эндоскопические	амбулаторно	Монитор	1379н, 974н	1	12.2021

87	Государственное бюджетное учреждение здравоохранения "Вачская центральная районная больница"	5208002278	1.1. Больница (в том числе детская).	Поликлиника	Нижегородская область, Вачский муниципальный округ, рп. Вача, ул.Больничная , 16	р.п. Вача	5125	Поликлиника	кабинет функциональной диагностики	амбулаторно	Аппарат для исследования функций внешнего дыхания	1379н, 997н	1	11.2023
88	Государственное бюджетное учреждение здравоохранения "Вачская центральная районная больница"	5208002278	1.1. Больница (в том числе детская).	Фельдшерско-акушерский пункт	Нижегородская область, Вачский муниципальный округ, с. Алтунино, ул. Советская, д.19	с.Алтунино	5125	Фельдшерско-акушерский пункт	кабинет приема фельдшера	амбулаторно	Спирометр (портативный с одноразовыми мундштуками) (для оснащения фельдшерско-акушерского пункта, фельдшерского здравпункта)	1379н, 543н	1	11.2023
89	Государственное бюджетное учреждение здравоохранения "Вачская центральная районная больница"	5208002278	1.1. Больница (в том числе детская).	Фельдшерско-акушерский пункт	Нижегородская область, Вачский муниципальный округ, с.Беляйково, д 59А	с.Беляйково	5125	Фельдшерско-акушерский пункт	кабинет приема фельдшера	амбулаторно	Спирометр (портативный с одноразовыми мундштуками) (для оснащения фельдшерско-акушерского пункта, фельдшерского здравпункта)	1379н, 543н	1	11.2023

90	Государственное бюджетное учреждение здравоохранения "Вачская центральная районная больница"	5208002278	1.1. Больница (в том числе детская).	Фельдшерско-акушерский пункт	Нижегородская область, Вачский муниципальный округ, с. Клин, ул. Советская, д.30	с.Клин	5125	Фельдшерско-акушерский пункт	кабинет приема фельдшера	амбулаторно	Спирометр (портативный с одноразовыми мундштуками) (для оснащения фельдшерско-акушерского пункта, фельдшерского здравпункта)	1379н, 543н	1	11.2023
91	Государственное бюджетное учреждение здравоохранения "Вачская центральная районная больница"	5208002278	1.1. Больница (в том числе детская).	Фельдшерско-акушерский пункт	Нижегородская область, Вачский муниципальный округ, с. Белавино, ул. Широкая, д.70	с.Белавино	5125	Фельдшерско-акушерский пункт	кабинет приема фельдшера	амбулаторно	Спирометр (портативный с одноразовыми мундштуками) (для оснащения фельдшерско-акушерского пункта, фельдшерского здравпункта)	1379н, 543н	1	11.2023
92	Государственное бюджетное учреждение здравоохранения "Вачская центральная районная больница"	5208002278	1.1. Больница (в том числе детская).	Фельдшерско-акушерский пункт	Нижегородская область, Вачский муниципальный округ, с. Алтунино, ул. Советская, д.19	с.Алтунино	5125	Фельдшерско-акушерский пункт	кабинет функциональной диагностики	амбулаторно	Дефибриллятор кардиосинхронизированный	1379н, 543н	1	11.2023

93	Государственное бюджетное учреждение здравоохранения "Вачская центральная районная больница"	5208002278	1.1. Больница (в том числе детская).	Фельдшерско-акушерский пункт	Нижегородская область, Вачский муниципальный округ, с.Беляйково, д 59А	с.Беляйково	5125	Фельдшерско-акушерский пункт	кабинет функциональной диагностики	амбулаторно	Дефибриллятор кардиосинхронизированный	1379н, 543н	1	11.2023
94	Государственное бюджетное учреждение здравоохранения "Вачская центральная районная больница"	5208002278	1.1. Больница (в том числе детская).	Фельдшерско-акушерский пункт	Нижегородская область, Вачский муниципальный округ, с. Клин, ул. Советская, д.30	с.Клин	5125	Фельдшерско-акушерский пункт	кабинет функциональной диагностики	амбулаторно	Дефибриллятор кардиосинхронизированный	1379н, 543н	1	11.2023
95	Государственное бюджетное учреждение здравоохранения "Вачская центральная районная больница"	5208002278	1.1. Больница (в том числе детская).	Фельдшерско-акушерский пункт	Нижегородская область, Вачский муниципальный округ, с. Белавино, ул. Широкая, д.70	с.Белавино	5125	Фельдшерско-акушерский пункт	кабинет функциональной диагностики	амбулаторно	Дефибриллятор кардиосинхронизированный	1379н, 543н	1	11.2023
96	Государственное бюджетное учреждение здравоохранения "Вачская центральная районная больница"	5208002278	1.1. Больница (в том числе детская).	Основное здание	Нижегородская область, Вачский муниципальный округ, р.п. Вача, ул.Больничная, д 16	р.п.Вача	5125	Поликлиника	кабинет отоларинголога	амбулаторно	Риноскоп, риноларингофиброскоп	1379н, 905н	1	11.2023

97	Государственное бюджетное учреждение здравоохранения "Вачская центральная районная больница"	5208002278	1.1. Больница (в том числе детская).	участковая больница	Нижегородская область, Вачский муниципальный округ, с. Арефино, ул.Больничная, д.21	с.Арефино	5125	Поликлиника	дневной стационар при поликлинике	амбулаторно	Монитор пациента прикроватный с определением частоты дыхания, частоты сердечных сокращений неинвазивным измерением артериального давления температуры, проведением электрокардиографии пульсоксиметрии	1379н, 905н	1	11.2023

98	Государственное бюджетное учреждение здравоохранения "Вачская центральная районная больница"	5208002278	1.1. Больница (в том числе детская).	участковая больница	Нижегородская область, Вачский муниципальный округ, с. Филинское, ул.Больничная, д.49	с.Филинское	5125	Поликлиника	дневной стационар при поликлинике	амбулаторно	Монитор пациента прикроватный с определением частоты дыхания, частоты сердечных сокращений неинвазивным измерением артериального давления температуры, проведением электрокардиографии пульсоксиметрии	1379н, 905н	1	11.2023

99	Государственное бюджетное учреждение здравоохранения "Вачская центральная районная больница"	5208002278	1.1. Больница (в том числе детская).	участковая больница	Нижегородская область, Вачский муниципальный округ, с. Новоселки, ул. Ленина д. 113	с. Новоселки	5125	Поликлиника	дневной стационар при поликлинике	амбулаторно	Монитор пациента прикроватный с определением частоты дыхания, частоты сердечных сокращений неинвазивным измерением артериального давления температуры, проведением электрокардиографии пульсоксиметрии	1379н, 905н	1	11.2023
100	Государственное бюджетное учреждение здравоохранения Нижегородской области "Борская центральная районная больница"	5246006795	1.1. Больница (в том числе детская).	Нежилое помещение, нежилое встроенное помещение (ФАП)	г.о.г. Бор, с. Спасское ул. Центральная д. 21	с.Спасское	118156	ФАПы	Фельдшерско-акушерские пункт	амбулаторно	Стерилизатор воздушный (сухожаровой)	1379н, 543н	1	03.2022

101	Государственное бюджетное учреждение здравоохранения Нижегородской области "Борская центральная районная больница"	5246006795	1.1. Больница (в том числе детская).	Нежилое помещение, встроенное помещение	г.о.г. Бор, д. Шубино д. 6	д.Шубино	118156	ФАПы	Фельдшерско-акушерские пункт	амбулаторно	Стерилизатор воздушный (сухожаровой)	1379н, 543н	1	03.2022
102	Государственное бюджетное учреждение здравоохранения Нижегородской области "Ветлужская центральная районная больница имени доктора Гусева П.Ф."	5209002714	1.1. Больница (в том числе детская).	Стационар	Нижегородская обл.,Ветлужский муниципальный округ, г.Ветлуга,ул.Ленина д.50	г.Ветлуга	14117	Эндоскопия	Эндоскопические	стационарно	Эндоскоп (для верхних отделов желудочно-кишечного тракта, для нижних отделов желудочно-кишечного тракта, панкреато-дуоденальной зоны и/или для нижних дыхательных путей)	1379н, 974н	1	12.2021

103	Государственное бюджетное учреждение здравоохранения Нижегородской области "Ветлужская центральная районная больница имени доктора Гусева П.Ф."	5209002714	1.1. Больница (в том числе детская).	Стационар	Нижегородская обл.,Ветлужский муниципальный округ, г.Ветлуга,ул.Ленина д.51	г.Ветлуга	14118	Эндоскопия	Эндоскопические	стационарно	Видеопроцессор	1379н, 974н	1	12.2021
104	Государственное бюджетное учреждение здравоохранения Нижегородской области "Ветлужская центральная районная больница имени доктора Гусева П.Ф."	5209002714	1.1. Больница (в том числе детская).	Стационар	Нижегородская обл.,Ветлужский муниципальный округ, г.Ветлуга,ул.Ленина д.52	г.Ветлуга	14119	Эндоскопия	Эндоскопические	стационарно	Эндоскопическая система (видео-, фибро- или регидная), включающая: осветитель, инсуффлятор, электроотсасыватель, тележка (стойка); течеискатель	1379н, 974н	1	12.2021

105	Государственное бюджетное учреждение здравоохранения Нижегородской области "Ветлужская центральная районная больница имени доктора Гусева П.Ф."	5209002714	1.1. Больница (в том числе детская).	Стационар	Нижегородская обл.,Ветлужский муниципальный округ, г.Ветлуга,ул.Ленина д.53	г.Ветлуга	14120	Эндоскопия	Эндоскопические	стационарно	Монитор	1379н, 974н	1	12.2021
106	Государственное бюджетное учреждение здравоохранения Нижегородской области "Ветлужская центральная районная больница имени доктора Гусева П.Ф."	5209002714	1.1. Больница (в том числе детская).	Стационар	Нижегородская обл.,Ветлужский муниципальный округ, г.Ветлуга,ул.Ленина д.50	г.Ветлуга	14117	ультразвуковая диагностика	Ультразвуковой диагностики (УЗИ) кабинет	стационарно	Система ультразвуковой визуализации универсальная с питанием от сети	1379н, 557н	1	12.2022

107	Государственное бюджетное учреждение здравоохранения Нижегородской области "Ветлужская центральная районная больница имени доктора Гусева П.Ф."	5209002714	1.1. Больница (в том числе детская).	Стационар	Нижегородская обл.,Ветлужский муниципальный округ, г.Ветлуга,ул.Ленина д.50	г.Ветлуга	14117	рентгенкабинет	Рентгеновский кабинет	стационарно	Аппарат рентгеновский стационарный для рентгенографии цифровой	1379н, 560н	1	12.2022
108	Государственное бюджетное учреждение здравоохранения Нижегородской области "Воротынская центральная районная больница"	5211000182	1.1. Больница (в том числе детская).	АКУШЕРСКО-ГИНЕКОЛОГИЧЕСКИЙ КОРПУС	Нижегородская область, г.о. Воротынский, р.п. Воротынец, ул.Космонавтов, д.9	р.п. Воротынец	17666	Палата реанимации и интенсивной терапии	Реаниматологии и интенсивной терапии	стационарно	Аппарат искусственной вентиляции легких	1379н, 919н	2	12.2021

109	Государственное бюджетное учреждение здравоохранения Нижегородской области "Воротынская центральная районная больница"	5211000182	1.1. Больница (в том числе детская).	АКУШЕРСКО-ГИНЕКОЛОГИЧЕСКИЙ КОРПУС	Нижегородская область, г.о. Воротынский, р.п. Воротынец, ул.Космонавтов, д.9	р.п. Воротынец	17666	Палата реанимации и интенсивной терапии	Реаниматологии и интенсивной терапии	стационарно	Аппарат искусственной вентиляции легких	1379н, 919н	1	12.2021
110	Государственное бюджетное учреждение здравоохранения Нижегородской области "Воротынская центральная районная больница"	5211000182	1.1. Больница (в том числе детская).	АКУШЕРСКО-ГИНЕКОЛОГИЧЕСКИЙ КОРПУС	Нижегородская область, г.о. Воротынский, р.п. Воротынец, ул.Космонавтов, д.9	р.п. Воротынец	17666	Палата реанимации и интенсивной терапии	Реаниматологии и интенсивной терапии	стационарно	Аппарат искусственной вентиляции легких	1379н, 919н	1	12.2021
111	Государственное бюджетное учреждение здравоохранения Нижегородской области "Воротынская центральная районная больница"	5211000182	1.1. Больница (в том числе детская).	ПОЛИКЛИНИКА	Нижегородская область, г.о. Воротынский, р.п. Воротынец, ул.Космонавтов, д.9	р.п. Воротынец	17666	ЦРБ	Кабинет функциональной диагностики	амбулаторно	Электрокардиограф 12-канальный	1379н, 997н	1	12.2021

112	Государственное бюджетное учреждение здравоохранения Нижегородской области "Воротынская центральная районная больница"	5211000182	1.1. Больница (в том числе детская).	Главный корпус	Нижегородская область, г.о. Воротынский, р.п. Воротынец, ул.Космонавтов, д.9	р.п. Воротынец	17666	Поликлиника	Кабинет травматолога-ортопеда	амбулаторно	Аппарат электрохирургический высокочастотный	1379н, 907н	1	12.2021
113	Государственное бюджетное учреждение здравоохранения Нижегородской области "Воротынская центральная районная больница"	5211000182	1.1. Больница (в том числе детская).	ПОЛИКЛИНИКА	Нижегородская область, г.о. Воротынский, р.п. Воротынец, ул.Космонавтов, д.9	р.п. Воротынец	17666	Поликлиника	Офтальмолога кабинет врача	амбулаторно	Автоматический рефрактометр	1379н, 902н	1	12.2021
114	Государственное бюджетное учреждение здравоохранения Нижегородской области "Воротынская центральная районная больница"	5211000182	1.1. Больница (в том числе детская).	ПОЛИКЛИНИКА	Нижегородская область, г.о. Воротынский, р.п. Воротынец, ул.Космонавтов, д.9	р.п. Воротынец	17666	Поликлиника	Хирурга кабинет врача (с перевязочной)	амбулаторно	Аппарат электрохирургический высокочастотный	1379н, 907н	1	12.2021

115	Государственное бюджетное учреждение здравоохранения Нижегородской области "Воротынская центральная районная больница"	5211000182	1.1. Больница (в том числе детская).	ЛЕЧЕБНЫЙ КОРПУС	Нижегородская область, г.о. Воротынский, р.п. Воротынец, ул.Космонавтов, д.9	р.п. Воротынец	17666	Кабинет ультразвуковой диагностики	Ультразвуковой диагностики (УЗИ) кабинет	амбулаторно	Система ультразвуковой визуализации универсальная с питанием от сети	1379н, 557н	1	12.2021
116	Государственное бюджетное учреждение здравоохранения Нижегородской области "Воротынская центральная районная больница"	5211000182	1.1. Больница (в том числе детская).	Лечебный корпус	Нижегородская область, г.о. Воротынский, р.п. Воротынец, ул.Космонатов д.9	р.п. Воротынец	17666	Подразделение эндоскопии	Кабинет эндоскопии	Амбулаторно	Ручная или автоматическая установка для дезинфекции эндоскопов	1379н, 1130н	1	11.2024
117	Государственное бюджетное учреждение здравоохранения Нижегородской области "Воротынская центральная районная больница"	5211000182	1.1. Больница (в том числе детская).	Лечебный корпус	Нижегородская область, г.о. Воротынский, р.п. Воротынец, ул.Космонатов д.9	р.п. Воротынец	17666	Подразделение эндоскопии	Кабинет эндоскопии	Амбулаторно	Шкаф для хранения обработанных эндоскопов	1379н, 1130н	1	11.2024

118	Государственное бюджетное учреждение здравоохранения Нижегородской области "Выксунская центральная районная больница"	5247006188	1.1. Больница (в том числе детская).	Здание центральной районной больницы	г.о.г. Выкса, г.Выкса, ул.Красные зори, 16/2	г.Выкса	81745	Поликлиника	Эндоскопии кабинет	амбулаторно	Эндоскоп (для верхних отделов желудочно-кишечного тракта, для нижних отделов желудочно-кишечного тракта, панкреато-дуоденальной зоны и/или для нижних дыхательных путей)	1379н, 974н	1	12.2021
119	Государственное бюджетное учреждение здравоохранения Нижегородской области "Выксунская центральная районная больница"	5247006188	1.1. Больница (в том числе детская).	Здание центральной районной больницы	г.о.г. Выкса, г.Выкса, ул.Красные зори, 16/2	г.Выкса	81745	рентгенодиагностическое отделение	Ультразвуковой диагностики	амбулаторно	Передвижной аппарат для ультразвуковых исследований с набором датчиков	1379н, 543н	1	12.2024

120	Государственное бюджетное учреждение здравоохранения Нижегородской области "Гагинская центральная районная больница"	5213002869	1.1. Больница (в том числе детская).	Поликлиника	Нижегородская область, Гагинский муниципальный округ, с.Гагино ул.Южная д.31	с.Гагино	3741	Поликлиника	Кабинет функциональной диагностики	амбулаторно	Электроэнцефалограф	1379н, 997н	1	12.2025
121	Государственное бюджетное учреждение здравоохранения Нижегородской области "Гагинская центральная районная больница"	5213002869	1.1. Больница (в том числе детская).	Главный корпус	Нижегородская область, Гагинский муниципальный округ, с.Гагино ул.Южная д.31	с.Гагино	3741	Поликлиника	Эндоскопические	амбулаторно	Эндоскоп (для верхних отделов желудочно-кишечного тракта, для нижних отделов желудочно-кишечного тракта, панкреато-дуоденальной зоны и/или для нижних дыхательных путей)	1379н, 974н	1	12.2022

122	Государственное бюджетное учреждение здравоохранения Нижегородской области "Гагинская центральная районная больница"	5213002869	1.1. Больница (в том числе детская).	Поликлиника	Нижегородская область, Гагинский муниципальный округ, с.Гагино ул.Южная д.31	с.Гагино	3741	Поликлиника	Эндоскопические	амбулаторно	Ручная или автоматическая установка для дезинфекции эндоскопов	1379н, 974н	1	12.2023
123	Государственное бюджетное учреждение здравоохранения Нижегородской области "Гагинская центральная районная больница"	5213002869	1.1. Больница (в том числе детская).	Поликлиника	Нижегородская обл. Гагинский муниципальный округ с.Гагино ул.Южная д.31	с.Гагино	3741	Поликлиника	Эндоскопические	амбулаторно	Эндоскоп (для верхних отделов желудочно-кишечного тракта, для нижних отделов желудочно-кишечного тракта, панкреато-дуоденальной зоны и/или для нижних дыхательных путей)	1379н, 974н	1	12.2023

124	Государственное бюджетное учреждение здравоохранения Нижегородской области "Гагинская центральная районная больница"	5213002869	1.1. Больница (в том числе детская).	Поликлиника	Нижегородская область, Гагинский муниципальный округ, с.Гагино ул.Южная д.29	с.Гагино	3741	Поликлиника	Женская консультация	амбулаторно	Передвижной аппарат для ультразвуковых исследований с набором датчиков	1379н, 1130н	1	12.2023
125	Государственное бюджетное учреждение здравоохранения Нижегородской области "Гагинская центральная районная больница"	5213002869	1.1. Больница (в том числе детская).	Поликлиника	Нижегородская область, Гагинский муниципальный округ, с.Гагино ул.Южная д.31	с.Гагино	3741	Поликлиника	Эндоскопические	амбулаторно	Эндоскопическая система (видео-, фибро- или регидная), включающая: осветитель, инсуффлятор, электроотсасыватель, тележка (стойка); течеискатель	1379н, 974н	1	12.2022
126	Государственное бюджетное учреждение здравоохранения Нижегородской области "Гагинская центральная районная больница"	5213002869	1.1. Больница (в том числе детская).	Поликлиника	Нижегородская область, Гагинский муниципальный округ, с.Гагино ул.Южная д.31	с.Гагино	3741	Поликлиника	Эндоскопические	амбулаторно	Видеопроцессор	1379н, 974н	1	12.2022

127	Государственное бюджетное учреждение здравоохранения Нижегородской области "Гагинская центральная районная больница"	5213002869	1.1. Больница (в том числе детская).	Поликлиника	Нижегородская область, Гагинский муниципальный округ, с.Гагино ул.Южная д.31	с.Гагино	3741	Поликлиника	Эндоскопические	амбулаторно	Монитор	1379н, 974н	1	12.2022
128	Государственное бюджетное учреждение здравоохранения Нижегородской области "Гагинская центральная районная больница"	5213002869	1.1. Больница (в том числе детская).	Поликлиника	Нижегородская область, Гагинский муниципальный округ, с.Гагино ул.Южная д.31	с.Гагино	3741	Поликлиника	Эндоскопические	амбулаторно	Эндоскоп (для верхних отделов желудочно-кишечного тракта, для нижних отделов желудочно-кишечного тракта, панкреато-дуоденальной зоны и/или для нижних дыхательных путей)	1379н, 974н	1	12.2022

129	Государственное бюджетное учреждение здравоохранения Нижегородской области "Гагинская центральная районная больница"	5213002869	1.1. Больница (в том числе детская).	Поликлиника	Нижегородская область, Гагинский муниципальный округ, с.Гагино ул.Южная д.31	с.Гагино	3741	Поликлиника	Кабинет профилактики	амбулаторно	Тонометр портативный для измерения внутриглазного давления	1379н, 974н	3	12.2022
130	Государственное бюджетное учреждение здравоохранения Нижегородской области "Гагинская центральная районная больница"	5213002869	1.1. Больница (в том числе детская).	Поликлиника	Нижегородская область, Гагинский муниципальный округ, с.Гагино ул.Южная д.31	с.Гагино	3741	Поликлиника	Рентгенкабинет	амбулаторно	Аппарат рентгеновский маммографический цифровой или аналоговый	1379н, 974н	1	12.2022
131	Государственное бюджетное учреждение здравоохранения Нижегородской области "Гагинская центральная районная больница"	5213002869	1.1. Больница (в том числе детская).	Поликлиника	Нижегородская область, Гагинский муниципальный округ, с.Гагино ул.Южная д.31	с.Гагино	3741	Поликлиника	женская консультация	амбулаторно	Кресло гинекологическое с осветительной лампой	1379н, 974н	1	12.2022

132	Государственное бюджетное учреждение здравоохранения Нижегородской области "Гагинская центральная районная больница"	5213002869	1.1. Больница (в том числе детская).	Поликлиника	Нижегородская область, Гагинский муниципальный округ, с.Гагино ул.Южная д.31	с.Гагино	3741	Поликлиника	Эндоскопические	амбулаторно	Шкаф для хранения обработанных эндоскопов	1379н, 974н	1	12.2022
133	Государственное бюджетное учреждение здравоохранения Нижегородской области "Городецкая центральная районная больница"	5248008149	1.1. Больница (в том числе детская).	Здание женской консультации	Городецкий муниципальный округ, г.Заволжье, ул.Пирогова, 26	г.Заволжье	29712	Женская консультация Заволжье	Гинекологическое отделение	стационарно	Кардиомонитор фетальный дистанционный для контроля в родах	1379н, 1130н	2	12.2021
134	Государственное бюджетное учреждение здравоохранения Нижегородской области "Городецкая центральная районная больница"	5248008149	1.1. Больница (в том числе детская).	Здание женской консультации	Городецкий муниципальный округ, г.Заволжье, ул.Пирогова, 26	г.Заволжье	29712	Женская консультация Заволжье	Акушера-гинеколога кабинет врача	амбулаторно	Система ультразвуковой визуализации универсальная с питанием от сети	1379н, 1130н	1	12.2021

135	Государственное бюджетное учреждение здравоохранения Нижегородской области "Городецкая центральная районная больница"	5248008149	1.1. Больница (в том числе детская).	Нежилое здание (Поликлиника № 2)	Городецкий муниципальный округ, г.Заволжье, ул.Железнодорожная д.21	г.Заволжье	29712	поликлиника № 2	Дерматоневролога кабинет	амбулаторно	Кольпоскоп	1379н, 924н	1	12.2021
136	Государственное бюджетное учреждение здравоохранения Нижегородской области "Городецкая центральная районная больница"	5248008149	1.1. Больница (в том числе детская).	Здание женской консультации	Городецкий муниципальный округ, г.Заволжье ул. Пирогова, 26	г.Заволжье	29712	Женская консультация Заволжье	Ультразвуковой диагностики (УЗИ) кабинет	амбулаторно	Система ультразвуковой визуализации универсальная с питанием от сети	1379н, 1130н	1	12.2021
137	Государственное бюджетное учреждение здравоохранения Нижегородской области "Городецкая центральная районная больница"	5248008149	1.1. Больница (в том числе детская).	Здание женской консультации	Городецкий муниципальный округ, г.Заволжье ул. Пирогова, 26	г.Заволжье	29712	Женская консультация Заволжье	Женская консультация	амбулаторно	Кольпоскоп	1379н, 1130н	1	12.2021

138	Государственное бюджетное учреждение здравоохранения Нижегородской области "Городецкая центральная районная больница"	5248008149	1.1. Больница (в том числе детская).	Здание взрослой поликлиники ЦРБ	Городецкий муниципальный округ, г.Городец пл.Пролетарская д.36	г. Городец	29712	женская консультация Городец	Женские консультации	стационарно	Аппарат электрохирургический высокочастотный	1379н, 1130н	1	12.2021
139	Государственное бюджетное учреждение здравоохранения Нижегородской области "Городецкая центральная районная больница"	5248008149	1.1. Больница (в том числе детская).	Здание взрослой поликлиники ЦРБ	Городецкий муниципальный округ, г.Городец пл.Пролетарская д.36	г. Городец	29712	женская консультация Городец	Женские консультации	амбулаторно	Система ультразвуковой визуализации универсальная с питанием от сети	1379н, 1130н	1	12.2021
140	Государственное бюджетное учреждение здравоохранения Нижегородской области "Городецкая центральная районная больница"	5248008149	1.1. Больница (в том числе детская).	Нежилое здание (Поликлиника № 2)	Городецкий муниципальный округ, г.Заволжье ул. Железнодорожная,21, 26	г.Заволжье	29712	поликлиника № 2	Офтальмология кабинет врача	амбулаторно	Автоматический рефрактометр	1379н, 902н	1	12.2021

141	Государственное бюджетное учреждение здравоохранения Нижегородской области "Городецкая центральная районная больница"	5248008149	1.1. Больница (в том числе детская).	Нежилое отдельно стоящее здание (поликлиника Городской больницы)	Городецкий муниципальный округ, г.Городец ул.З.Серого д.11	г. Городец	29712	Поликлиника взрослая Городская больница	Офтальмологические	амбулаторно	Автоматический рефрактометр	1379н, 902н	1	12.2021
142	Государственное бюджетное учреждение здравоохранения Нижегородской области "Городецкая центральная районная больница"	5248008149	1.1. Больница (в том числе детская).	Здание поликлиники	Городецкий муниципальный округ, г.Заволжье, ул.Пирогова, 26	г.Заволжье	29712	Детская поликлиника Заволжье	Хирурга кабинет врача (с перевязочной)	амбулаторно	Электрохирургический блок	1379н, 922н	1	12.2021
143	Государственное бюджетное учреждение здравоохранения Нижегородской области "Городецкая центральная районная больница"	5248008149	1.1. Больница (в том числе детская).	Здание поликлиники	Городецкий муниципальный округ, г.Заволжье, ул.Пирогова, 26	г.Заволжье	29712	Детская поликлиника Заволжье	Хирурга кабинет врача (с перевязочной)	амбулаторно	Аппарат электрохирургический высокочастотный	1379н, 907н	1	12.2021

144	Государственное бюджетное учреждение здравоохранения Нижегородской области "Городецкая центральная районная больница"	5248008149	1.1. Больница (в том числе детская).	Здание поликлиники	Городецкий муниципальный округ, г.Заволжье, ул.Пирогова, 26	г.Заволжье	29712	Детская поликлиника Заволжье	Хирурга кабинет врача (с перевязочной)	амбулаторно	Аппарат электрохирургический высокочастотный	1379н, 907н	1	12.2021
145	Государственное бюджетное учреждение здравоохранения Нижегородской области "Городская больница №2 г.Дзержинска"	5249035956	1.1. Больница (в том числе детская).	Поликлиника №2	г.о.г. Дзержинск, пр-т Циолковского, 55	г Дзержинск	238841	поликлиника № 2	Уролога кабинет врача	амбулаторно	Цистоскоп смотровой	1379н, 907н	1	12.2025

146	Государственное бюджетное учреждение здравоохранения Нижегородской области "Городская больница № 24 Автозаводского района г.Нижнего Новгорода"	5256033340	1.1. Больница (в том числе детская).	Поликлиника	г. Нижний Новгород, ул.Дьяконова, 11 б;	г. Нижний Новгород	1271767	Поликлиника	Эндоскопии кабинет	амбулаторно	Эндоскоп (для верхних отделов желудочно-кишечного тракта, для нижних отделов желудочно-кишечного тракта, панкреато-дуоденальной зоны и/или для нижних дыхательных путей)	1379н, 974н	2	12.2022
147	Государственное бюджетное учреждение здравоохранения Нижегородской области "Городская больница № 24 Автозаводского района г.Нижнего Новгорода"	5256033340	1.1. Больница (в том числе детская).	Поликлиника	г. Нижний Новгород, ул.Дьяконова, 11 б;	г. Нижний Новгород	1271767	Поликлиника	Рентген кабинет	амбулаторно	Аппарат рентгеновский маммографический цифровой или аналоговый	1379н, 543н	1	12.2022

148	Государственное бюджетное учреждение здравоохранения Нижегородской области "Городская больница №2 г.Дзержинска"	5249035956	1.1. Больница (в том числе детская).	Поликлиника №2	г.о.г. Дзержинск, пр-т Циолковского, 55	г Дзержинск	238841	поликлиника № 2	Хирурга кабинет врача (с перевязочной)	амбулаторно	Аппарат электрохирургический высокочастотный	1379н, 907н	1	12.2025
149	Государственное бюджетное учреждение здравоохранения Нижегородской области "Городская больница №2 г.Дзержинска"	5249035956	1.1. Больница (в том числе детская).	Поликлиника №2	г.о.г. Дзержинск, пр-т Циолковского, 55	г Дзержинск	238841	поликлиника № 2	Отоларинголога кабинет врача	амбулаторно	Аппарат электрохирургический высокочастотный	1379н, 905н	1	12.2025
150	Государственное бюджетное учреждение здравоохранения Нижегородской области "Городская больница №2 г.Дзержинска"	5249035956	1.1. Больница (в том числе детская).	Поликлиника №1	г.о.г. Дзержинск, ул. Красноармейская, 8А	г Дзержинск	238841	поликлиника № 1	Ультразвуковой диагностики (УЗИ) кабинет	амбулаторно	Система ультразвуковой визуализации универсальная с питанием от сети	1379н, 543н	1	06.2024

151	Государственное бюджетное учреждение здравоохранения Нижегородской области "Городская больница №2 г.Дзержинска"	5249035956	1.1. Больница (в том числе детская).	Поликлиника №1	г.о.г. Дзержинск, ул. Красноармейская, 8А	г Дзержинск	238841	поликлиника № 1	Уролога кабинет врача	амбулаторно	Цистоскоп смотровой	1379н, 907н	1	12.2025
152	Государственное бюджетное учреждение здравоохранения Нижегородской области "Городская больница №2 г.Дзержинска"	5249035956	1.1. Больница (в том числе детская).	Поликлиника №1	г.о.г. Дзержинск, ул. Красноармейская, 8А	г Дзержинск	238841	поликлиника № 1	Эндоскопические	амбулаторно	Ручная или автоматическая установка для дезинфекции эндоскопов	1379н, 974н	1	03.2024
153	Государственное бюджетное учреждение здравоохранения Нижегородской области "Городская больница №2 г.Дзержинска"	5249035956	1.1. Больница (в том числе детская).	Поликлиника №1	г.о.г. Дзержинск, ул. Красноармейская, 8А	г Дзержинск	238841	поликлиника № 1	Функциональной диагностики кабинет	амбулаторно	Аппарат суточного мониторирования артериального давления	1379н, 997н	1	12.2025

154	Государственное бюджетное учреждение здравоохранения Нижегородской области "Городская больница №2 г.Дзержинска"	5249035956	1.1. Больница (в том числе детская).	Поликлиника №1	г.о.г. Дзержинск, ул. Красноармейская, 8А	г Дзержинск	238841	поликлиника № 1	Кабинет функциональной диагностики	амбулаторно	Электроэнцефалограф	1379н, 997н	1	12.2025
155	Государственное бюджетное учреждение здравоохранения Нижегородской области "Городская больница №2 г.Дзержинска"	5249035956	1.1. Больница (в том числе детская).	Поликлиника №1	г.о.г. Дзержинск, ул. Красноармейская, 8А	г Дзержинск	238841	поликлиника № 1	Эндоскопические	амбулаторно	Эндоскоп (для верхних отделов желудочно-кишечного тракта, для нижних отделов желудочно-кишечного тракта, панкреато-дуоденальной зоны и/или для нижних дыхательных путей)	1379н, 974н	1	08.2021

156	Государственное бюджетное учреждение здравоохранения Нижегородской области "Городская больница №2 г.Дзержинска"	5249035956	1.1. Больница (в том числе детская).	Поликлиника №2	г.о.г. Дзержинск, ул. Красноармейская, 8А	г Дзержинск	238842	поликлиника № 2	Эндоскопические	амбулаторно	Монитор	1379н, 974н	1	08.2021
157	Государственное бюджетное учреждение здравоохранения Нижегородской области "Городская больница №2 г.Дзержинска"	5249035956	1.1. Больница (в том числе детская).	Поликлиника №1	г.о.г. Дзержинск, ул. Красноармейская, 8А	г Дзержинск	238841	поликлиника № 1	Кабинет функциональной диагностики	амбулаторно	Аппарат для исследования функций внешнего дыхания	1379н, 92н	1	09.2021
158	Государственное бюджетное учреждение здравоохранения Нижегородской области "Городская больница №2 г.Дзержинска"	5249035956	1.1. Больница (в том числе детская).	Поликлиника №1	г.о.г. Дзержинск, ул. Красноармейская, 8А	г Дзержинск	238841	поликлиника № 1	Эндоскопии кабинет	амбулаторно	Видеопроцессор	1379н, 974н	1	08.2021

159	Государственное бюджетное учреждение здравоохранения Нижегородской области "Городская больница №2 г.Дзержинска"	5249035956	1.1. Больница (в том числе детская).	Поликлиника №1	г.о.г. Дзержинск, ул. Красноармейская, 8А	г Дзержинск	238841	поликлиника № 1	Эндоскопии кабинет	амбулаторно	Эндоскопическая система (видео-, фибро- или регидная), включающая: осветитель, инсуффлятор, электроотсасыватель, тележка (стойка); течеискатель	1379н, 974н	1	08.2021
160	Государственное бюджетное учреждение здравоохранения Нижегородской области "Городская больница №2 г.Дзержинска"	5249035956	1.1. Больница (в том числе детская).	Поликлиника №1	г.о.г. Дзержинск, ул. Красноармейская, 8А	г Дзержинск	238841	поликлиника № 1	Функциональной диагностики кабинет	амбулаторно	Аппарат холтеровского мониторирования сердечного ритма	1379н, 997н	1	09.2021

161	Государственное бюджетное учреждение здравоохранения Нижегородской области "Городская больница №2 г.Дзержинска"	5249035956	1.1. Больница (в том числе детская).	Поликлиника №1	г.о.г. Дзержинск, ул. Красноармейская, 8А	г Дзержинск	238841	поликлиника № 1	Функциональной диагностики кабинет	амбулаторно	Система ультразвуковой визуализации универсальная с питанием от сети	1379н, 543н	1	12.2021
162	Государственное бюджетное учреждение здравоохранения Нижегородской области "Городская больница № 24 Автозаводского района г.Нижнего Новгорода"	5256033340	1.1. Больница (в том числе детская).	Поликлиника	г. Нижний Новгород, ул.Дьяконова, 11 б;	г. Нижний Новгород	1271767	Поликлиника	Эндоскопии кабинет	амбулаторно	Эндоскоп (для верхних отделов желудочно-кишечного тракта, для нижних отделов желудочно-кишечного тракта, панкреато-дуоденальной зоны и/или для нижних дыхательных путей)	1379н, 974н	2	12.2021

163	Государственное бюджетное учреждение здравоохранения Нижегородской области "Городская больница № 24 Автозаводского района г.Нижнего Новгорода"	5256033340	1.1. Больница (в том числе детская).	Поликлиника	г. Нижний Новгород, ул.Дьяконова, 11 б;	г. Нижний Новгород	1271767	Поликлиника	Эндоскопии кабинет	амбулаторно	Видеопроцессор	1379н, 974н	1	12.2021
164	Государственное бюджетное учреждение здравоохранения Нижегородской области "Городская больница № 24 Автозаводского района г.Нижнего Новгорода"	5256033340	1.1. Больница (в том числе детская).	Поликлиника	г. Нижний Новгород, ул.Дьяконова, 11 б;	г. Нижний Новгород	1271767	Поликлиника	Эндоскопии кабинет	амбулаторно	Эндоскопическая система (видео-, фибро- или регидная), включающая: осветитель, инсуффлятор, электроотсасыватель, тележка (стойка); течеискатель	1379н, 974н	1	12.2021

165	Государственное бюджетное учреждение здравоохранения Нижегородской области "Городская больница № 24 Автозаводского района г.Нижнего Новгорода"	5256033340	1.1. Больница (в том числе детская).	Поликлиника	г. Нижний Новгород, ул.Дьяконова, 11 б;	г. Нижний Новгород	1271767	Поликлиника	Эндоскопии кабинет	амбулаторно	Монитор	1379н, 974н	1	12.2021
166	Государственное бюджетное учреждение здравоохранения Нижегородской области "Городская больница № 24 Автозаводского района г.Нижнего Новгорода"	5256033340	1.1. Больница (в том числе детская).	Поликлиника	г. Нижний Новгород, ул.Дьяконова, 11 б;	г. Нижний Новгород	1271767	Поликлиника	Эндоскопический кабинет	амбулаторно	Ручная или автоматическая установка для дезинфекции эндоскопов	1379н, 974н	2	12.2022

167	Государственное бюджетное учреждение здравоохранения Нижегородской области "Городская больница № 24 Автозаводского района г.Нижнего Новгорода"	5256033340	1.1. Больница (в том числе детская).	Поликлиника	г. Нижний Новгород,ул.Дьяконова, 11 б;	г. Нижний Новгород	1271767	Поликлиника	Эндоскопии кабинет	амбулаторно	Эндоскопическая система (видео-, фибро- или регидная), включающая: осветитель, инсуффлятор, электроотсасыватель, тележка (стойка); течеискатель	1379н, 974н	1	12.2022
168	Государственное бюджетное учреждение здравоохранения Нижегородской области "Городская больница № 24 Автозаводского района г.Нижнего Новгорода"	5256033340	1.1. Больница (в том числе детская).	Поликлиника	г. Нижний Новгород, ул.Дьяконова, 11 б;	г. Нижний Новгород	1271767	Поликлиника	Ультразвуковой диагностики (УЗИ) кабинет	амбулаторно	Система ультразвуковой визуализации универсальная с питанием от сети	1379н, 557н	1	12.2021

169	Государственное бюджетное учреждение здравоохранения Нижегородской области "Городская больница № 24 Автозаводского района г.Нижнего Новгорода"	5256033340	1.1. Больница (в том числе детская).	Поликлиника	г. Нижний Новгород, ул.Дьяконова, 11 б;	г. Нижний Новгород	1271767	Поликлиника	Эндоскопии кабинет	амбулаторно	Видеопроцессор	1379н, 974н	1	12.2022
170	Государственное бюджетное учреждение здравоохранения Нижегородской области "Городская больница № 24 Автозаводского района г.Нижнего Новгорода"	5256033340	1.1. Больница (в том числе детская).	Поликлиника	г. Нижний Новгород, ул.Дьяконова, 11 б;	г. Нижний Новгород	1271767	Поликлиника	Эндоскопии кабинет	амбулаторно	Монитор	1379н, 974н	1	12.2022

171	Государственное бюджетное учреждение здравоохранения Нижегородской области "Городская больница №2 г.Дзержинска"	5249035956	1.1. Больница (в том числе детская).	Поликлиника №2	г.о.г. Дзержинск, пр-т Циолковского, 55	г Дзержинск	238841	поликлиника № 2	Эндоскопические	амбулаторно	Ручная или автоматическая установка для дезинфекции эндоскопов	1379н, 974н	1	08.2022
172	Государственное бюджетное учреждение здравоохранения Нижегородской области "Городская больница №2 г.Дзержинска"	5249035956	1.1. Больница (в том числе детская).	Поликлиника №2	г.о.г. Дзержинск, пр-т Циолковского, 55	г Дзержинск	238841	поликлиника № 2	Функциональной диагностики кабинет	амбулаторно	Аппарат для холтеровского мониторирования сердечной деятельности	1379н, 997н	3	07.2022

173	Государственное бюджетное учреждение здравоохранения Нижегородской области "Городская больница №28 Московского района города Нижнего Новгорода"	5259011520	1.1. Больница (в том числе детская).	Главный корпус	г. Нижний Новгород, ул. Чаадаева, д.7	г. Нижний Новгород	1271767	Поликлиника	Кабинет врача-колопроктолога	амбулаторно	Кресло гинекологическое с осветительной лампой	1379н, 206н	1	12.2025
174	Государственное бюджетное учреждение здравоохранения Нижегородской области "Городская больница №28 Московского района города Нижнего Новгорода"	5259011520	1.1. Больница (в том числе детская).	Главный корпус	г. Нижний Новгород, ул. Чаадаева, д.7	г. Нижний Новгород	1271767	Эндоскопическое отделение	Эндоскопическое отделение	амбулаторно	Шкаф для хранения обработанных эндоскопов	1379н, 907н	1	12.2024

175	Государственное бюджетное учреждение здравоохранения Нижегородской области "Городская больница №28 Московского района города Нижнего Новгорода"	5259011520	1.1. Больница (в том числе детская).	Главный корпус	г. Нижний Новгород, ул. Чаадаева, д.7	г. Нижний Новгород	1271767	Поликлиника	Отоларинголога кабинет врача	амбулаторно	Аппарат электрохирургический высокочастотный	1379н, 905н	1	12.2025
176	Государственное бюджетное учреждение здравоохранения Нижегородской области "Городская больница №28 Московского района города Нижнего Новгорода"	5259011520	1.1. Больница (в том числе детская).	Главный корпус	г. Нижний Новгород, ул. Чаадаева, д.7	г. Нижний Новгород	1271767	Отделение рентгено-лучевой диагностики	УЗИ	амбулаторно	Система ультразвуковой визуализации универсальная с питанием от сети	1379н, 543н	1	12.2021

177	Государственное бюджетное учреждение здравоохранения Нижегородской области "Городская больница №28 Московского района города Нижнего Новгорода"	5259011520	1.1. Больница (в том числе детская).	Главный корпус	г. Нижний Новгород, ул. Чаадаева, д.7	г. Нижний Новгород	1271767	Функциональной диагностики кабинет	Функциональной диагностики кабинет	амбулаторно	Система ультразвуковой визуализации универсальная с питанием от сети	1379н, 557н	1	12.2025
178	Государственное бюджетное учреждение здравоохранения Нижегородской области "Городская больница №28 Московского района города Нижнего Новгорода"	5259011520	1.1. Больница (в том числе детская).	ОВОП	г. Нижний Новгород, ул. П.Орлова, д.10	г. Нижний Новгород	1271767	ОВОП	Офис врача общей практики (семейного врача)	амбулаторно	Кресло гинекологическое с осветительной лампой	1379н, 543н	1	12.2022

179	Государственное бюджетное учреждение здравоохранения Нижегородской области "Городская больница №33 Ленинского района г. Нижнего Новгорода"	5258016163	1.1. Больница (в том числе детская).	Здание главного корпуса	г. Нижний Новгород, проспект Ленина, 54	г. Нижний Новгород	1271767	Поликлиника офтальмологический кабинет	Офтальмолога кабинет врача	амбулаторно	Автоматический рефрактометр	1379н, 902н	1	12.2021
180	Государственное бюджетное учреждение здравоохранения Нижегородской области "Городская больница №33 Ленинского района г. Нижнего Новгорода"	5258016163	1.1. Больница (в том числе детская).	Здание главного корпуса	г. Нижний Новгород, проспект Ленина, 54	г. Нижний Новгород	1271767	Отделение ультразвуковой диагностики	Ультразвуковой диагностики (УЗИ) кабинет	амбулаторно	Система ультразвуковой визуализации универсальная с питанием от сети	1379н, 557н	1	12.2022

181	Государственное бюджетное учреждение здравоохранения Нижегородской области "Городская больница №33 Ленинского района г. Нижнего Новгорода"	5258016163	1.1. Больница (в том числе детская).	Здание главного корпуса	г. Нижний Новгород, проспект Ленина, 54	г. Нижний Новгород	1271767	Рентгенологическое отделение	Рентгено-диагностическое отделение	амбулаторно	Аппарат рентгеновский стационарный для рентгенографии цифровой	1379н, 560н	1	12.2021
182	Государственное бюджетное учреждение здравоохранения Нижегородской области "Городская больница №33 Ленинского района г. Нижнего Новгорода"	5258016163	1.1. Больница (в том числе детская).	Здание главного корпуса	г. Нижний Новгород, проспект Ленина, 54	г. Нижний Новгород	1271767	Рентгенологическое отделение	Ультразвуковой диагностики кабинет	амбулаторно	Система ультразвуковой визуализации универсальная с питанием от сети	1379н, 543н	1	12.2021

183	Государственное бюджетное учреждение здравоохранения Нижегородской области "Городская больница №33 Ленинского района г. Нижнего Новгорода"	5258016163	1.1. Больница (в том числе детская).	Здание главного корпуса	г. Нижний Новгород, проспект Ленина, 54	г. Нижний Новгород	1271767	Рентгенологическое отделение	Компьютерной томографии	амбулаторно	Автоматический шприц – инжектор	1379н, 557н	1	12.2021
184	Государственное бюджетное учреждение здравоохранения Нижегородской области "Городская больница №37 Автозаводского района г. Нижнего Новгорода"	5256034463	1.1. Больница (в том числе детская).	603004, г. Н. Новгород, пр. Ленина д.100	г. Нижний Новгород, пр. Ленина д.100	г. Нижний Новгород	1271767	кабинет ультразвуковой диагностики	кабинет УЗИ	амбулаторно	Система ультразвуковой визуализации универсальная с питанием от сети	1379н, 543н	1	12.2021

185	Государственное бюджетное учреждение здравоохранения Нижегородской области "Городская больница №37 Автозаводского района г. Нижнего Новгорода"	5256034463	1.1. Больница (в том числе детская).	603004, г. Н. Новгород, пр. Ленина д.100	г. Нижний Новгород, пр. Ленина д.100	г. Нижний Новгород	1271767	Поликлиника	Эндоскопические	амбулаторно	Эндоскоп (для верхних отделов желудочно-кишечного тракта, для нижних отделов желудочно-кишечного тракта, панкреато-дуоденальной зоны и/или для нижних дыхательных путей)	1379н, 974н	1	11.2022

186	Государственное бюджетное учреждение здравоохранения Нижегородской области "Городская больница №37 Автозаводского района г. Нижнего Новгорода"	5256034463	1.1. Больница (в том числе детская).	603004, г. Н. Новгород, пр. Ленина д.100	г. Нижний Новгород, пр. Ленина д.100	г. Нижний Новгород	1271767	Поликлиника	Эндоскопические	амбулаторно	Эндоскоп (для верхних отделов желудочно-кишечного тракта, для нижних отделов желудочно-кишечного тракта, панкреато-дуоденальной зоны и/или для нижних дыхательных путей)	1379н, 974н	1	11.2022
187	Государственное бюджетное учреждение здравоохранения Нижегородской области "Городская больница №37 Автозаводского района г. Нижнего Новгорода"	5256034463	1.1. Больница (в том числе детская).	603004, г. Н. Новгород, пр. Ленина д.100	г. Нижний Новгород, пр. Ленина д.100	г. Нижний Новгород	1271767	Поликлиника	Эндоскопические	амбулаторно	Эндоскопическая система (видео-, фибро- или регидная), включающая: осветитель, инсуффлятор, электроотсасыватель, тележка (стойка); течеискатель	1379н, 974н	1	11.2022

188	Государственное бюджетное учреждение здравоохранения Нижегородской области "Городская больница №37 Автозаводского района г. Нижнего Новгорода"	5256034463	1.1. Больница (в том числе детская).	603004, г. Н. Новгород, пр. Ленина д.100	г. Нижний Новгород, пр. Ленина д.100	г. Нижний Новгород	1271767	Поликлиника	Эндоскопические	амбулаторно	Видеопроцессор	1379н, 974н	1	11.2022
189	Государственное бюджетное учреждение здравоохранения Нижегородской области "Городская больница №37 Автозаводского района г. Нижнего Новгорода"	5256034463	1.1. Больница (в том числе детская).	603004, г. Н. Новгород, пр. Ленина д.100	г. Нижний Новгород, пр. Ленина д.100	г. Нижний Новгород	1271767	Поликлиника	Эндоскопические	амбулаторно	Монитор	1379н, 974н	1	11.2022

190	Государственное бюджетное учреждение здравоохранения Нижегородской области "Городская больница №47 Ленинского района г.Нижнего Новгорода"	5258034878	1.1. Больница (в том числе детская).	Встроенное помещение	г. Нижний Новгород, ул. Снежная, д. 80	г. Нижний Новгород	37468	1 терапевтическое отделение	Функциональной диагностики	амбулаторно	Аппарат холтеровского мониторирования сердечного ритма	1379н, 997н	1	12.2021
191	Государственное бюджетное учреждение здравоохранения Нижегородской области "Городская больница №47 Ленинского района г.Нижнего Новгорода"	5258034878	1.1. Больница (в том числе детская).	Встроенное помещение	г. Нижний Новгород, ул. Снежная, д. 80	г. Нижний Новгород	37468	1 терапевтическое отделение	Функциональной диагностики	амбулаторно	Аппарат суточного мониторирования артериального давления	1379н, 997н	1	12.2024

192	Государственное бюджетное учреждение здравоохранения Нижегородской области "Городская детская больница №8 г.Дзержинска"	5249047020	1.1. Больница (в том числе детская).	Поликлиника №1	г.о.г. Дзержинск, бульвар Победы, дом 18б	г.Дзержинск	238841	консультативно-диагностическое отделение	Ультразвуковой диагностики (УЗИ) кабинет	амбулаторно	Система ультразвуковой визуализации универсальная с питанием от сети	1379н, 557н	1	12.2021
193	Государственное бюджетное учреждение здравоохранения Нижегородской области "Городская клиническая больница №12 Сормовского района г.Нижнего Новгорода"	5263013200	1.1. Больница (в том числе детская).	Поликлиника №2	г. Нижний Новгород, ул. Свободы, д. 3	г. Нижний Новгород	1271767	амбулаторно-поликлиническое подразделение	кабинет ультразвуковой диагностики	амбулаторно	Система ультразвуковой визуализации универсальная с питанием от сети	1379н, 543н	1	12.2021

194	Государственное бюджетное учреждение здравоохранения Нижегородской области "Городская клиническая больница №12 Сормовского района г.Нижнего Новгорода"	5263013200	1.1. Больница (в том числе детская).	Поликлиника № 4	г. Нижний Новгород, ул. Гаугеля, д. 6а	г. Нижний Новгород	1271767	УЗИ	кабинет ультразвуковой диагностики	амбулаторно	Система ультразвуковой визуализации универсальная с питанием от сети	1379н, 543н	1	12.2021
195	Государственное бюджетное учреждение здравоохранения Нижегородской области "Городская клиническая больница №12 Сормовского района г.Нижнего Новгорода"	5263013200	1.1. Больница (в том числе детская).	Поликлиника № 2	г. Нижний Новгород, ул. Свободы 3	г. Нижний Новгород	1271767	амбулаторно-поликлиническое	Офтальмолога кабинет врача	амбулаторно	Автоматический рефрактометр	1379н, 902н	1	12.2025

196	Государственное бюджетное учреждение здравоохранения Нижегородской области "Городская клиническая больница №30"	5259011464	1.1. Больница (в том числе детская).	помещение поликлиники	г. Нижний Новгород, ул.Шаляпина, д.1, д.5	г. Нижний Новгород	1271767	Поликлиническое отделение № 2	Хирурга кабинет врача (с перевязочной)	амбулаторно	Аппарат электрохирургический высокочастотный	1379н, 907н	1	12.2025
197	Государственное бюджетное учреждение здравоохранения Нижегородской области "Городская клиническая больница №30"	5259011464	1.1. Больница (в том числе детская).	помещение поликлиники	г. Нижний Новгород, ул.Шаляпина, д.1, д.5	г. Нижний Новгород	1271767	Поликлиническое отделение № 2	Ультразвуковой диагностики (УЗИ) кабинет	амбулаторно	Передвижной аппарат для ультразвуковых исследований с набором датчиков	1379н, 557н	1	12.2021
198	Государственное бюджетное учреждение здравоохранения Нижегородской области "Городская клиническая больница № 40 Автозаводского района г.Нижнего Новгорода"	5256022404	1.1. Больница (в том числе детская).	ул. Героя Смирнова,71	г. Нижний Новгород,ул. Героя Смирнова,71	г. Нижний Новгород	1271767	Взрослая поликлиника	Ультразвуковой диагностики (УЗИ) кабинет	амбулаторно	Система ультразвуковой визуализации универсальная с питанием от сети	1379н, 543н	1	12.2022

199	Государственное бюджетное учреждение здравоохранения Нижегородской области "Городская клиническая больница № 40 Автозаводского района г.Нижнего Новгорода"	5256022404	1.1. Больница (в том числе детская).	ул. Героя Смирнова,71	г. Нижний Новгород,ул. Героя Смирнова,71	г. Нижний Новгород	1271767	Взрослая поликлиника	Ультразвуковой диагностики (УЗИ) кабинет	амбулаторно	Система ультразвуковой визуализации универсальная с питанием от сети	1379н, 543н	1	12.2022
200	Государственное бюджетное учреждение здравоохранения Нижегородской области "Городская клиническая больница № 40 Автозаводского района г.Нижнего Новгорода"	5256022404	1.1. Больница (в том числе детская).	ул. Героя Смирнова,71	г. Нижний Новгород,ул. Героя Смирнова,71	г. Нижний Новгород	1271767	Взрослая поликлиника	Ультразвуковой диагностики (УЗИ) кабинет	амбулаторно	Система ультразвуковой визуализации универсальная с питанием от сети	1379н, 543н	1	12.2022

201	Государственное бюджетное учреждение здравоохранения Нижегородской области "Городская клиническая больница № 40 Автозаводского района г.Нижнего Новгорода"	5256022404	1.1. Больница (в том числе детская).	ул. Героя Смирнова,71	г. Нижний Новгород,ул. Героя Смирнова,71	г. Нижний Новгород	1271767	Взрослая поликлиника	Ультразвуковой диагностики (УЗИ) кабинет	амбулаторно	Передвижной аппарат для ультразвуковых исследований с набором датчиков	1379н, 543н	1	12.2022
202	Государственное бюджетное учреждение здравоохранения Нижегородской области "Городская клиническая больница № 40 Автозаводского района г.Нижнего Новгорода"	5256022404	1.1. Больница (в том числе детская).	ул. Героя Смирнова,71	г. Нижний Новгород,ул. Героя Смирнова,71	г. Нижний Новгород	1271767	Взрослая поликлиника	Ультразвуковой диагностики (УЗИ) кабинет	амбулаторно	Передвижной аппарат для ультразвуковых исследований с набором датчиков	1379н, 543н	1	12.2022

203	Государственное бюджетное учреждение здравоохранения Нижегородской области "Городская клиническая больница №34 Советского района г.Нижнего Новгорода"	5260073659	1.1. Больница (в том числе детская).	Поликлиника	г. Нижний Новгородд, ул. Бекетова,8А	г. Нижний Новгород	1271767	кабинет офтальмолога	Офтальмологические	амбулаторно	Автоматический пневмотонометр	1379н, 902н	1	12.2021
204	Государственное бюджетное учреждение здравоохранения Нижегородской области "Городская клиническая больница № 40 Автозаводского района г.Нижнего Новгорода"	5256022404	1.1. Больница (в том числе детская).	ул. Героя Смирнова,71	г. Нижний Новгород,ул. Героя Смирнова,71	г. Нижний Новгород	1271767	Взрослая поликлиника	Функциональной диагностики кабинет	амбулаторно	Кардиомонитор фетальный	1379н, 543н	1	11.2022

205	Государственное бюджетное учреждение здравоохранения Нижегородской области "Городская клиническая больница №34 Советского района г.Нижнего Новгорода"	5260073659	1.1. Больница (в том числе детская).	Поликлиника	г. Нижний Новгород, ул. Бекетова,8А	г. Нижний Новгород	1271767	Эндоскопический кабинет	Эндоскопические	амбулаторно	Ручная или автоматическая установка для дезинфекции эндоскопов	1379н, 974н	1	12.2023
206	Государственное бюджетное учреждение здравоохранения Нижегородской области "Городская клиническая больница №34 Советского района г.Нижнего Новгорода"	5260073659	1.1. Больница (в том числе детская).	Поликлиника	г. Нижний Новгород, ул. Бекетова, 8А	г.Нижний Новгород	1271767	функциональная диагностика	Функциональной диагностики и кардиографии	амбулаторно	Электрокардиограф 12-канальный	1379н, 997н	1	12.2024

207	Государственное бюджетное учреждение здравоохранения Нижегородской области "Городская клиническая больница №34 Советского района г.Нижнего Новгорода"	5260073659	1.1. Больница (в том числе детская).	Поликлиника	г. Нижний Новгород, ул. Бекетова, 8А	г.Нижний Новгород	1271767	Офтальмологический кабинет	Офтальмолога кабинет врача	амбулаторно	Автоматический рефрактометр	1379н, 902н	1	12.2024
208	Государственное бюджетное учреждение здравоохранения Нижегородской области "Городская клиническая больница №34 Советского района г.Нижнего Новгорода"	5260073659	1.1. Больница (в том числе детская).	Поликлиника	г. Нижний Новгород, ул. Бекетова,8А	г. Нижний Новгород	1271767	Эндоскопический кабинет	Эндоскопические	амбулаторно	Шкаф для хранения обработанных эндоскопов	1379н, 974н	1	12.2021

209	Государственное бюджетное учреждение здравоохранения Нижегородской области "Городская клиническая больница №38 Нижегородского района г. Нижнего Новгорода"	5260095268	1.1. Больница (в том числе детская).	Здание поликлиника нежилое	г. Нижний Новгород,ул.Ильинская,78	г. Нижний Новгород	1271767	Офтальмологический кабинет	Офтальмолога кабинет врача	амбулаторно	Автоматический рефрактометр	1379н, 902н	1	03.2021
210	Государственное бюджетное учреждение здравоохранения Нижегородской области «Городская клиническая больница №39 Канавинского района г.Нижнего Новгорода»	5257075293	1.1. Больница (в том числе детская).	Поликлиника №1	г. Нижний Новгород, Московское шоссе, 290	г. Нижний Новгород	1271767	Поликлиника взрослая поликлиническое отделение №1	Офтальмолога кабинет врача	амбулаторно	Автоматический рефрактометр	1379н, 902н	1	12.2025

211	Государственное бюджетное учреждение здравоохранения Нижегородской области «Городская клиническая больница №39 Канавинского района г.Нижнего Новгорода»	5257075293	1.1. Больница (в том числе детская).	Поликлиника №2	г. Нижний Новгород, Московское шоссе, 85	г. Нижний Новгород	1271767	Поликлиника взрослая поликлиническое отделение №2	Офтальмолога кабинет врача	амбулаторно	Автоматический рефрактометр	1379н, 902н	1	12.2021
212	Государственное бюджетное учреждение здравоохранения Нижегородской области «Городская клиническая больница №39 Канавинского района г.Нижнего Новгорода»	5257075293	1.1. Больница (в том числе детская).	Поликлиника детская	г. Нижний Новгород, М.шоссе 144	г. Нижний Новгород	1271767	Поликлиника детская	Отоларинголога кабинет врача	амбулаторно	Аппарат электрохирургический высокочастотный	1379н, 92н	1	12.2021

213	Государственное бюджетное учреждение здравоохранения Нижегородской области «Городская клиническая больница №39 Канавинского района г.Нижнего Новгорода»	5257075293	1.1. Больница (в том числе детская).	Поликлиника детская	г. Нижний Новгород, М.шоссе 144	г. Нижний Новгород	1271767	Поликлиника детская	Травматолога-ортопеда кабинет врача	амбулаторно	Аппарат электрохирургический высокочастотный	1379н, 92н	1	12.2021
214	Государственное бюджетное учреждение здравоохранения Нижегородской области «Городская клиническая больница №39 Канавинского района г.Нижнего Новгорода»	5257075293	1.1. Больница (в том числе детская).	Поликлиника №1	г. Нижний Новгород, Московское шоссе 290	г. Нижний Новгород	1271767	Поликлиника взрослая поликлиническое отделение №1	Ультразвуковой диагностики	амбулаторно	Передвижной аппарат для ультразвуковых исследований с набором датчиков	1379н, 543н	1	12.2021

215	Государственное бюджетное учреждение здравоохранения Нижегородской области «Городская клиническая больница №39 Канавинского района г.Нижнего Новгорода»	5257075293	1.1. Больница (в том числе детская).	Поликлиника №2	г. Нижний Новгород, Московское шоссе 85	г. Нижний Новгород	1271767	Поликлиника взрослая поликлиническое отделение №2	Ультразвуковой диагностики	амбулаторно	Система ультразвуковой визуализации универсальная с питанием от сети	1379н, 543н	1	12.2021
216	Государственное бюджетное учреждение здравоохранения Нижегородской области «Городская клиническая больница №39 Канавинского района г.Нижнего Новгорода»	5257075293	1.1. Больница (в том числе детская).	Поликлиника детская	г. Нижний Новгород, М.шоссе144	г. Нижний Новгород	1271767	Поликлиника детская	Ультразвуковой диагностики (УЗИ) кабинет	амбулаторно	Система ультразвуковой визуализации универсальная с питанием от сети	1379н, 557н	1	12.2021

217	Государственное бюджетное учреждение здравоохранения Нижегородской области «Городская клиническая больница №39 Канавинского района г.Нижнего Новгорода»	5257075293	1.1. Больница (в том числе детская).	Поликлиника детская	г. Нижний Новгород, М.шоссе144	г. Нижний Новгород	1271767	Поликлиника детская	Ультразвуковой диагностики	амбулаторно	Система ультразвуковой визуализации универсальная с питанием от сети	1379н, 557н	1	12.2021
218	Государственное бюджетное учреждение здравоохранения Нижегородской области «Городская клиническая больница №39 Канавинского района г.Нижнего Новгорода»	5257075293	1.1. Больница (в том числе детская).	Филиал детской поликлиники	г. Нижний Новгород, ул.Движенцев д.32	г. Нижний Новгород	1271767	Поликлиника детская	Хирурга кабинет врача (с перевязочной)	амбулаторно	Аппарат электрохирургический высокочастотный	1379н, 92н	1	12.2021

219	Государственное бюджетное учреждение здравоохранения Нижегородской области "Городская клиническая больница № 40 Автозаводского района г.Нижнего Новгорода"	5256022404	1.1. Больница (в том числе детская).	ул.Героя Смирнова, 71	г. Нижний Новгород,ул. Гнилицкая, 105	г. Нижний Новгород	1271767	Взрослая поликлиника	Ультразвуковой диагностики	амбулаторно	Система ультразвуковой визуализации универсальная с питанием от сети	1379н, 543н	1	12.2021
220	Государственное бюджетное учреждение здравоохранения Нижегородской области "Городская клиническая больница № 40 Автозаводского района г.Нижнего Новгорода"	5256022404	1.1. Больница (в том числе детская).	ул. Героя Смирнова,71	г. Нижний Новгород,ул.Героя Смрнова,71	г. Нижний Новгород	1271767	Взрослая поликлиника	Функциональной диагностики	амбулаторно	Аппарат холтеровского мониторирования сердечного ритма	1379н, 997н	1	12.2021

221	Государственное бюджетное учреждение здравоохранения Нижегородской области "Городская клиническая больница № 40 Автозаводского района г.Нижнего Новгорода"	5256022404	1.1. Больница (в том числе детская).	ул. Героя Смирнова,71	г. Нижний Новгород,ул. Героя Смирнова,71	г. Нижний Новгород	1271767	Взрослая поликлиника	Хирурга кабинет врача (с перевязочной)	амбулаторно	Аппарат электрохирургический высокочастотный	1379н, 907н	1	12.2021
222	Государственное бюджетное учреждение здравоохранения Нижегородской области "Городская клиническая больница № 40 Автозаводского района г.Нижнего Новгорода"	5256022404	1.1. Больница (в том числе детская).	ул. Героя Смирнова,71	г. Нижний Новгород,ул. Гнилицкая, 105	г. Нижний Новгород	1271767	Взрослая поликлиника	Врачебная амбулатория	амбулаторно	Кресло гинекологическое с осветительной лампой	1379н, 543н	1	12.2021

223	Государственное бюджетное учреждение здравоохранения Нижегородской области "Городская клиническая больница № 40 Автозаводского района г.Нижнего Новгорода"	5256022404	1.1. Больница (в том числе детская).	ул. Героя Смирнова,71	г. Нижний Новгород,ул. Мончегорская 19/2	г. Нижний Новгород	1271767	Поликлиника	Гинеколога детского кабинет врача	амбулаторно	Кресло гинекологическое с осветительной лампой	1379н, 92н	1	12.2021
224	Государственное бюджетное учреждение здравоохранения Нижегородской области "Городская клиническая больница № 40 Автозаводского района г.Нижнего Новгорода"	5256022404	1.1. Больница (в том числе детская).	ул. Героя Смирнова,71	г. Нижний Новгород,ул. Мончегорская 19/2	г. Нижний Новгород	1271767	Поликлиника	Кабинет врача акушера-гинеколога	амбулаторно	Кресло гинекологическое с осветительной лампой	1379н, 1130н	1	12.2021

225	Государственное бюджетное учреждение здравоохранения Нижегородской области "Городская клиническая больница № 40 Автозаводского района г.Нижнего Новгорода"	5256022404	1.1. Больница (в том числе детская).	ул. Героя Смирнова,71	г. Нижний Новгород,ул. Мончегорская 19/2	г. Нижний Новгород	1271767	Поликлиника	Кабинет врача акушера-гинеколога	амбулаторно	Кресло гинекологическое с осветительной лампой	1379н, 1130н	1	12.2021
226	Государственное бюджетное учреждение здравоохранения Нижегородской области "Городская клиническая больница № 40 Автозаводского района г.Нижнего Новгорода"	5256022404	1.1. Больница (в том числе детская).	ул. Героя Смирнова,71	г. Нижний Новгород,ул. Героя Смирнова,71	г. Нижний Новгород	1271767	Взрослая поликлиника	Эндоскопический кабинет	амбулаторно	Эндоскопическая система (видео-, фибро- или регидная), включающая: осветитель, инсуффлятор, электроотсасыватель, тележка (стойка); течеискатель	1379н, 974н	1	12.2024

227	Государственное бюджетное учреждение здравоохранения Нижегородской области "Городская клиническая больница № 40 Автозаводского района г.Нижнего Новгорода"	5256022404	1.1. Больница (в том числе детская).	ул. Героя Смирнова,71	г. Нижний Новгород,ул. Героя Смирнова,71	г. Нижний Новгород	1271767	Взрослая поликлиника	Эндоскопический кабинет	амбулаторно	Видеопроцессор	1379н, 974н	1	12.2024
228	Государственное бюджетное учреждение здравоохранения Нижегородской области "Городская клиническая больница № 40 Автозаводского района г.Нижнего Новгорода"	5256022404	1.1. Больница (в том числе детская).	ул. Героя Смирнова,71	г. Нижний Новгород,ул. Героя Смирнова,71	г. Нижний Новгород	1271767	Взрослая поликлиника	Эндоскопический кабинет	амбулаторно	Монитор	1379н, 974н	1	12.2024

229	Государственное бюджетное учреждение здравоохранения Нижегородской области "Городская клиническая больница № 40 Автозаводского района г.Нижнего Новгорода"	5256022404	1.1. Больница (в том числе детская).	ул. Героя Смирнова,71	г. Нижний Новгород,ул. Героя Смирнова,71	г. Нижний Новгород	1271767	Взрослая поликлиника	Эндоскопический кабинет	амбулаторно	Эндоскоп (для верхних отделов желудочно-кишечного тракта, для нижних отделов желудочно-кишечного тракта, панкреато-дуоденальной зоны и/или для нижних дыхательных путей)	1379н, 974н	1	12.2024

230	Государственное бюджетное учреждение здравоохранения Нижегородской области "Городская клиническая больница № 40 Автозаводского района г.Нижнего Новгорода"	5256022404	1.1. Больница (в том числе детская).	ул. Героя Смирнова,71	г. Нижний Новгород,ул. Героя Смирнова,71	г. Нижний Новгород	1271767	Взрослая поликлиника	Эндоскопический кабинет	амбулаторно	Эндоскоп (для верхних отделов желудочно-кишечного тракта, для нижних отделов желудочно-кишечного тракта, панкреато-дуоденальной зоны и/или для нижних дыхательных путей)	1379н, 974н	1	12.2024
231	Государственное бюджетное учреждение здравоохранения Нижегородской области "Городская клиническая больница № 40 Автозаводского района г.Нижнего Новгорода"	5256022404	1.1. Больница (в том числе детская).	ул. Героя Смирнова,71	г. Нижний Новгород,ул. Героя Смирнова,71	г. Нижний Новгород	1271767	Взрослая поликлиника	Рентгеновский кабинет	амбулаторно	Аппарат рентгеновский стационарный для рентгенографии цифровой	1379н, 543н	1	12.2021

232	Государственное бюджетное учреждение здравоохранения Нижегородской области "Городская клиническая больница № 40 Автозаводского района г.Нижнего Новгорода"	5256022404	1.1. Больница (в том числе детская).	ул. Героя Смирнова,71	г. Нижний Новгород,ул. Героя Смирнова,71	г. Нижний Новгород	1271767	Взрослая поликлиника	Эндоскопический кабинет	амбулаторно	Аппарат электрохирургический высокочастотный	1379н, 974н	1	12.2021
233	Государственное бюджетное учреждение здравоохранения Нижегородской области "Городская клиническая больница № 40 Автозаводского района г.Нижнего Новгорода"	5256022404	1.1. Больница (в том числе детская).	ул. Героя Смирнова,71	г. Нижний Новгород,ул. Героя Смирнова,71	г. Нижний Новгород	1271767	Взрослая поликлиника	Функциональной диагностики кабинет	амбулаторно	Кардиомонитор фетальный	1379н, 543н	1	11.2022

234	Государственное бюджетное учреждение здравоохранения Нижегородской области "Городская клиническая больница № 40 Автозаводского района г.Нижнего Новгорода"	5256022404	1.1. Больница (в том числе детская).	ул. Героя Смирнова,71	г. Нижний Новгород,ул. Героя Смирнова,71	г. Нижний Новгород	1271767	Взрослая поликлиника	Рентгеновский кабинет	амбулаторно	Аппарат рентгеновский стационарный для рентгенографии цифровой	1379н, 543н	1	12.2022
235	Государственное бюджетное учреждение здравоохранения Нижегородской области "Городская клиническая больница № 40 Автозаводского района г.Нижнего Новгорода"	5256022404	1.1. Больница (в том числе детская).	ул. Героя Смирнова,71	г. Нижний Новгород,ул. Героя Смирнова,71	г. Нижний Новгород	1271767	Взрослая поликлиника	Кабинет компьютерной томографии	амбулаторно	Компьютерный томограф рентгеновский спиральный с многорядным детектором (многосрезовый)	1379н, 543н	1	12.2023

236	Государственное бюджетное учреждение здравоохранения Нижегородской области "Городская клиническая больница №30"	5259011464	1.1. Больница (в том числе детская).	помещение поликлиники	г. Нижний Новгород, ул.Шаляпина, д.1, д.5	г. Нижний Новгород	1271767	Поликлиническое отделение № 2	Эндоскопические	амбулаторно	Эндоскопическая система (видео-, фибро- или регидная), включающая: осветитель, инсуффлятор, электроотсасыватель, тележка (стойка); течеискатель	1379н, 974н	1	12.2022
237	Государственное бюджетное учреждение здравоохранения Нижегородской области "Городская клиническая больница №30"	5259011464	1.1. Больница (в том числе детская).	помещение поликлиники	г. Нижний Новгород, ул.Шаляпина, д.1, д.5	г. Нижний Новгород	1271767	Поликлиническое отделение № 2	Эндоскопические	амбулаторно	Эндоскоп (для верхних отделов желудочно-кишечного тракта, для нижних отделов желудочно-кишечного тракта, панкреато-дуоденальной зоны и/или для нижних дыхательных путей)	1379н, 974н	2	12.2022

238	Государственное бюджетное учреждение здравоохранения Нижегородской области "Городская клиническая больница №30"	5259011464	1.1. Больница (в том числе детская).	помещение поликлиники	г. Нижний Новгород, ул.Шаляпина, д.1, д.5	г. Нижний Новгород	1271767	Поликлиническое отделение № 2	Эндоскопические	амбулаторно	Эндоскоп (для верхних отделов желудочно-кишечного тракта, для нижних отделов желудочно-кишечного тракта, панкреато-дуоденальной зоны и/или для нижних дыхательных путей)	1379н, 974н	2	12.2022
239	Государственное бюджетное учреждение здравоохранения Нижегородской области "Городская клиническая больница №30"	5259011464	1.1. Больница (в том числе детская).	помещение поликлиники	г. Нижний Новгород, ул.Шаляпина, д.1, д.5	г. Нижний Новгород	1271767	Поликлиническое отделение № 2	Эндоскопические	амбулаторно	Видеопроцессор	1379н, 974н	1	12.2022

240	Государственное бюджетное учреждение здравоохранения Нижегородской области "Городская клиническая больница №30"	5259011464	1.1. Больница (в том числе детская).	помещение поликлиники	г. Нижний Новгород, ул.Шаляпина, д.1, д.5	г. Нижний Новгород	1271767	Поликлиническое отделение № 2	Эндоскопические	амбулаторно	Монитор	1379н, 974н	1	12.2022
241	Государственное бюджетное учреждение здравоохранения Нижегородской области "Городская клиническая больница №30"	5259011464	1.1. Больница (в том числе детская).	помещение поликлиники	г. Нижний Новгород, ул.Шаляпина, д.1, д.5	г.Нижний Новгород	1271767	Поликлиническое отделение № 2	кабинет оториноларинголога	амбулаторно	Риноскоп, риноларингофиброскоп	1379н, 905н	1	12.2024
242	Государственное бюджетное учреждение здравоохранения Нижегородской области "Городская клиническая больница №34 Советского района г.Нижнего Новгорода"	5260073659	1.1. Больница (в том числе детская).	Поликлиника	г. Нижний Новгород, ул. Бекетова,8А	г. Нижний Новгород	1271767	Рентгеновский кабинет	Рентгеновский кабинет	амбулаторно	Аппарат рентгеновский маммографический цифровой или аналоговый	1379н, 543н	1	12.2022

243	Государственное бюджетное учреждение здравоохранения Нижегородской области "Городская клиническая больница №7 Ленинского района г. Нижнего Новгорода имени Е. Л. Березова"	5258038600	1.1. Больница (в том числе детская).	Поликлиника № 1	г. Нижний Новгород, пр-т Ленина,16а	г. Нижний Новгород	1271767	Отделение поликлиники №1	Функциональной диагностики кабинет	амбулаторно	Электроэнцефалограф	1379н, 997н	1	12.2023
244	Государственное бюджетное учреждение здравоохранения Нижегородской области "Городская клиническая больница №7 Ленинского района г. Нижнего Новгорода имени Е. Л. Березова"	5258038600	1.1. Больница (в том числе детская).	Поликлиника № 1	г. Нижний Новгород, пр-т Ленина,16а	г. Нижний Новгород	1271767	Отделение поликлиники №1	Функциональной диагностики кабинет	амбулаторно	Аппарат холтеровского мониторирования сердечного ритма	1379н, 902н	2	12.2024

245	Государственное бюджетное учреждение здравоохранения Нижегородской области "Городская клиническая больница №7 Ленинского района г. Нижнего Новгорода имени Е. Л. Березова"	5258038600	1.1. Больница (в том числе детская).	Поликлиника № 1	г. Нижний Новгород, пр-т Ленина,16а	г. Нижний Новгород	1271767	Отделение поликлиники №1	Кабинет ультразвуковой диагностики	амбулаторно	Система ультразвуковой визуализации универсальная с питанием от сети	1379н, 543н	1	12.2022
246	Государственное бюджетное учреждение здравоохранения Нижегородской области "Городская клиническая больница №7 Ленинского района г. Нижнего Новгорода имени Е. Л. Березова"	5258038600	1.1. Больница (в том числе детская).	Поликлиника № 1	г. Нижний Новгород, пр-т Ленина,16а	г. Нижний Новгород	1271767	Отделение поликлиники №1	Кабинет ультразвуковой диагностики	амбулаторно	Система ультразвуковой визуализации универсальная с питанием от сети	1379н, 557н	1	12.2023

247	Государственное бюджетное учреждение здравоохранения Нижегородской области "Городская клиническая больница №7 Ленинского района г. Нижнего Новгорода имени Е. Л. Березова"	5258038600	1.1. Больница (в том числе детская).	Поликлиника №2	г. Нижний Новгород, ул. Архитектурная, 2а	г. Нижний Новгород	1271767	Отделение поликлиники №2	Функциональной диагностики кабинет	амбулаторно	Аппарат холтеровского мониторирования сердечного ритма	1379н, 902н	2	12.2024
248	Государственное бюджетное учреждение здравоохранения Нижегородской области "Городская клиническая больница №7 Ленинского района г. Нижнего Новгорода имени Е. Л. Березова"	5258038600	1.1. Больница (в том числе детская).	Поликлиника №2	г. Нижний Новгород, ул. Архитектурная, 2а	г.Нижний Новгород	1271767	Отделение поликлиники №2	Кабинет эндоскопии	амбулаторно	Эндоскоп (для верхних отделов желудочно-кишечного тракта, для нижних отделов желудочно-кишечного тракта, панкреато-дуоденальной зоны и/или для нижних дыхательных путей)	1379н, 974н	1	12.2024

249	Государственное бюджетное учреждение здравоохранения Нижегородской области "Городская клиническая больница №7 Ленинского района г. Нижнего Новгорода имени Е. Л. Березова"	5258038600	1.1. Больница (в том числе детская).	Поликлиника № 2	г. Нижний Новгород,ул.Архитектурная,2а	г. Нижний Новгород	1271767	поликлиника № 2	Офтальмолога кабинет врача	амбулаторно	Автоматический рефрактометр	1379н, 902н	2	12.2023
250	Государственное бюджетное учреждение здравоохранения Нижегородской области "Городская клиническая больница №7 Ленинского района г. Нижнего Новгорода имени Е. Л. Березова"	5258038600	1.1. Больница (в том числе детская).	Поликлиника № 2	г. Нижний Новгород,ул.Архитектурная,2а	г. Нижний Новгород	1271767	поликлиника № 2	Кабинет ультразвуковой диагностики	амбулаторно	Система ультразвуковой визуализации универсальная с питанием от сети	1379н, 543н	1	12.2021

251	Государственное бюджетное учреждение здравоохранения Нижегородской области "Городская клиническая больница №7 Ленинского района г. Нижнего Новгорода имени Е. Л. Березова"	5258038600	1.1. Больница (в том числе детская).	Поликлиника № 2	г. Нижний Новгород,ул.Архитектурная,2а	г. Нижний Новгород	1271767	поликлиника № 2	Кабинет ультразвуковой диагностики	амбулаторно	Система ультразвуковой визуализации универсальная с питанием от сети	1379н, 543н	1	12.2022
252	Государственное бюджетное учреждение здравоохранения Нижегородской области "Городская клиническая больница №7 Ленинского района г. Нижнего Новгорода имени Е. Л. Березова"	5258038600	1.1. Больница (в том числе детская).	Поликлиника № 2	г. Нижний Новгород,ул.Архитектурная,2а	г. Нижний Новгород	1271767	поликлиника № 2	Кабинет офтальмолога	амбулаторно	Автоматический рефрактометр	1379н, 902н	1	12.2023

253	Государственное бюджетное учреждение здравоохранения Нижегородской области "Городская клиническая больница №7 Ленинского района г. Нижнего Новгорода имени Е. Л. Березова"	5258038600	1.1. Больница (в том числе детская).	Поликлиника № 2	г. Нижний Новгород,ул.Архитектурная,2а	г. Нижний Новгород	1271767	поликлиника № 2	Кабинет гинекологический	амбулаторно	Кресло гинекологическое с осветительной лампой	1379н, 543н	1	12.2023
254	Государственное бюджетное учреждение здравоохранения Нижегородской области "Городская клиническая больница №7 Ленинского района г. Нижнего Новгорода имени Е. Л. Березова"	5258038600	1.1. Больница (в том числе детская).	Поликлиника № 2	г. Нижний Новгород,ул.Архитектурная,2а	г. Нижний Новгород	1271767	поликлиника № 2	Кабинет уролога	амбулаторно	Кресло гинекологическое с осветительной лампой	1379н, 543н	1	12.2023

255	Государственное бюджетное учреждение здравоохранения Нижегородской области "Городская клиническая больница №7 Ленинского района г. Нижнего Новгорода имени Е. Л. Березова"	5258038600	1.1. Больница (в том числе детская).	Поликлиника № 2	г. Нижний Новгород,ул.Архитектурная,2а	г. Нижний Новгород	1271767	поликлиника № 2	Кабинет хирурга	амбулаторно	Электрохирургический блок	1379н, 922н	1	12.2023
256	Государственное бюджетное учреждение здравоохранения Нижегородской области "Городская клиническая больница №7 Ленинского района г. Нижнего Новгорода имени Е. Л. Березова"	5258038600	1.1. Больница (в том числе детская).	Поликлиника № 2	г. Нижний Новгород,ул.Архитектурная,2а	г. Нижний Новгород	1271767	поликлиника № 2	Эндоскопические	амбулаторно	Ручная или автоматическая установка для дезинфекции эндоскопов	1379н, 974н	1	12.2023

257	Государственное бюджетное учреждение здравоохранения Нижегородской области "Городская клиническая больница №7 Ленинского района г. Нижнего Новгорода имени Е. Л. Березова"	5258038600	1.1. Больница (в том числе детская).	Поликлиника № 2	г. Нижний Новгород,ул.Архитектурная,2а	г. Нижний Новгород	1271767	поликлиника № 2	Эндоскопические	амбулаторно	Эндоскоп (для верхних отделов желудочно-кишечного тракта, для нижних отделов желудочно-кишечного тракта, панкреато-дуоденальной зоны и/или для нижних дыхательных путей)	1379н, 974н	1	12.2023

258	Государственное бюджетное учреждение здравоохранения Нижегородской области "Городская клиническая больница №7 Ленинского района г. Нижнего Новгорода имени Е. Л. Березова"	5258038600	1.1. Больница (в том числе детская).	Поликлиника № 2	г. Нижний Новгород,ул.Архитектурная,2а	г. Нижний Новгород	1271767	поликлиника № 2	Эндоскопические	амбулаторно	Эндоскоп (для верхних отделов желудочно-кишечного тракта, для нижних отделов желудочно-кишечного тракта, панкреато-дуоденальной зоны и/или для нижних дыхательных путей)	1379н, 974н	1	12.2023
259	Государственное бюджетное учреждение здравоохранения Нижегородской области "Городская клиническая больница №7 Ленинского района г. Нижнего Новгорода имени Е. Л. Березова"	5258038600	1.1. Больница (в том числе детская).	Поликлиника № 2	г. Нижний Новгород,ул.Архитектурная,2а	г. Нижний Новгород	1271767	Эндоскопический кабинет	Эндоскопическое отделение	амбулаторно	Аппарат электрохирургический высокочастотный	1379н, 974н	1	12.2022

260	Государственное бюджетное учреждение здравоохранения Нижегородской области "Городская клиническая больница №7 Ленинского района г. Нижнего Новгорода имени Е. Л. Березова"	5258038600	1.1. Больница (в том числе детская).	Стационар	г. Нижний Новгород,ул.Октябрьской Революции,66а	г. Нижний Новгород	1271767	Эндоскопический кабинет	Эндоскопическое отделение	амбулаторно	Эндоскоп (для верхних отделов желудочно-кишечного тракта, для нижних отделов желудочно-кишечного тракта, панкреато-дуоденальной зоны и/или для нижних дыхательных путей)	1379н, 974н	1	12.2021
261	Государственное бюджетное учреждение здравоохранения Нижегородской области "Городская клиническая больница №7 Ленинского района г. Нижнего Новгорода имени Е. Л. Березова"	5258038600	1.1. Больница (в том числе детская).	Стационар	г. Нижний Новгород,ул.Октябрьской Революции,66а	г. Нижний Новгород	1271767	Эндоскопический кабинет	Эндоскопическое отделение	амбулаторно	Видеопроцессор	1379н, 974н	1	12.2021

262	Государственное бюджетное учреждение здравоохранения Нижегородской области "Городская клиническая больница №7 Ленинского района г. Нижнего Новгорода имени Е. Л. Березова"	5258038600	1.1. Больница (в том числе детская).	Стационар	г. Нижний Новгород,ул.Октябрьской Революции,66а	г. Нижний Новгород	1271767	Эндоскопический кабинет	Эндоскопическое отделение	амбулаторно	Эндоскопическая система (видео-, фибро- или регидная), включающая: осветитель, инсуффлятор, электроотсасыватель, тележка (стойка); течеискатель	1379н, 974н	1	12.2021
263	Государственное бюджетное учреждение здравоохранения Нижегородской области "Городская клиническая больница №7 Ленинского района г. Нижнего Новгорода имени Е. Л. Березова"	5258038600	1.1. Больница (в том числе детская).	Стационар	г. Нижний Новгород,ул.Октябрьской Революции,66а	г. Нижний Новгород	1271767	Эндоскопический кабинет	Эндоскопическое отделение	амбулаторно	Монитор	1379н, 974н	1	12.2021

264	Государственное бюджетное учреждение здравоохранения Нижегородской области "Городская клиническая больница №7 Ленинского района г. Нижнего Новгорода имени Е. Л. Березова"	5258038600	1.1. Больница (в том числе детская).	Стационар	г. Нижний Новгород, пр-т Ленина,16а	г. Нижний Новгород	1271767	Эндоскопический кабинет	Эндоскопическое отделение	амбулаторно	Аппарат электрохирургический высокочастотный	1379н, 974н	1	12.2022
265	Государственное бюджетное учреждение здравоохранения Нижегородской области "Городская клиническая больница №7 Ленинского района г. Нижнего Новгорода имени Е. Л. Березова"	5258038600	1.1. Больница (в том числе детская).	Поликлиника № 1	г. Нижний Новгород, пр-т Ленина,16а	г. Нижний Новгород	1271767	Эндоскопический кабинет	Эндоскопическое отделение	амбулаторно	Ручная или автоматическая установка для дезинфекции эндоскопов	1379н, 974н	1	12.2023

266	Государственное бюджетное учреждение здравоохранения Нижегородской области "Городская поликлиника № 1 Приокского района г. Нижнего Новгорода"	5261022858	1.13. Поликлиники (в том числе детские), а также поликлиники государственной и муниципальной систем здравоохранения: консультативно-диагностическая, в том числе детская;	Поликлиника	г. Нижний Новгород, пл. Жукова, д. 5	г. Нижний Новгород	1271767	Городская поликлиника №1	Рентгеновский кабинет	амбулаторно	Аппарат рентгеновский стационарный для рентгенографии цифровой	1379н, 543н	1	12.2022
267	Государственное бюджетное учреждение здравоохранения Нижегородской области "Городская поликлиника № 1 Приокского района г. Нижнего Новгорода"	5261022858	1.13. Поликлиники (в том числе детские), а также поликлиники государственной и муниципальной систем здравоох	Поликлиника	г. Нижний Новгород, пл. Жукова, д. 5	г. Нижний Новгород	1271767	Городская поликлиника №1	Ультразвуковой диагностики (УЗИ) кабинет	амбулаторно	Передвижной аппарат для ультразвуковых исследований с набором датчиков	1379н, 543н	1	12.2021

			ранения: консультативно-диагностическая, в том числе детская;											
268	Государственное бюджетное учреждение здравоохранения Нижегородской области "Городская поликлиника № 1 Приокского района г. Нижнего Новгорода"	5261022858	1.13. Поликлиники (в том числе детские), а также поликлиники государственной и муниципальной систем здравоохранения: консультативно-диагностическая, в том числе детская;	Поликлиника	г. Нижний Новгород,пл. Маршала Жукова, д. 5	г. Нижний Новгород	1271767	Городская поликлиника №1	Функциональной диагностики	амбулаторно	Электрокардиограф 12-канальный	1379н, 543н	1	12.2024

269	Государственное бюджетное учреждение здравоохранения Нижегородской области "Городская поликлиника № 1 Приокского района г. Нижнего Новгорода"	5261022858	1.13. Поликлиники (в том числе детские), а также поликлиники государственной и муниципальной систем здравоохранения: консультативно-диагностическая, в том числе детская;	Поликлиника	г. Нижний Новгород, пл. Маршала Жукова, д. 5	г. Нижний Новгород	1271767	Городская поликлиника №1	Функциональной диагностики	амбулаторно	Электрокардиограф 12-канальный	1379н, 543н	1	12.2024
270	Государственное бюджетное учреждение здравоохранения Нижегородской области "Городская поликлиника № 1 Приокского района г. Нижнего Новгорода"	5261022858	1.13. Поликлиники (в том числе детские), а также поликлиники государственной и муниципальной систем здравоох	Поликлиника	г. Нижний Новгород, дер. Кусаковка, ул. Центральная, д. 93А	г. Нижний Новгород	1271767	Городская поликлиника №1	Функциональной диагностики	амбулаторно	Электрокардиограф 12-канальный	1379н, 543н	1	12.2024

			ранения: консультативно-диагностическая, в том числе детская;											
271	Государственное бюджетное учреждение здравоохранения Нижегородской области "Городская поликлиника № 1 Приокского района г. Нижнего Новгорода"	5261022858	1.13. Поликлиники (в том числе детские), а также поликлиники государственной и муниципальной систем здравоохранения: консультативно-диагностическая, в том числе детская;	Поликлиника	г. Нижний Новгород, п.Новинки, ул. Центральная, д.5	г. Нижний Новгород	1271767	Городская поликлиника №1	Функциональной диагностики	амбулаторно	Электрокардиограф 12-канальный	1379н, 543н	1	12.2024

272	Государственное бюджетное учреждение здравоохранения Нижегородской области "Городская поликлиника № 1 Приокского района г. Нижнего Новгорода"	5261022858	1.13. Поликлиники (в том числе детские), а также поликлиники государственной и муниципальной систем здравоохранения: консультативно-диагностическая, в том числе детская;	Поликлиника	г. Нижний Новгород, п. Кудьма, ул. Пушкина, д. 20А	г. Нижний Новгород	1271767	Городская поликлиника №1	Функциональной диагностики	амбулаторно	Электрокардиограф 12-канальный	1379н, 543н	1	12.2024
273	Государственное бюджетное учреждение здравоохранения Нижегородской области "Городская поликлиника № 1 Приокского района г. Нижнего Новгорода"	5261022858	1.13. Поликлиники (в том числе детские), а также поликлиники государственной и муниципальной систем здравоох	Поликлиника	г. Нижний Новгород, пл. Жукова, д. 5	г. Нижний Новгород	1271767	Городская поликлиника №1	Офтальмолога кабинет врача	амбулаторно	Автоматический рефрактометр	1379н, 902н	1	12.2022

			ранения: консультативно-диагностическая, в том числе детская;											
274	Государственное бюджетное учреждение здравоохранения Нижегородской области "Городская поликлиника № 1 Приокского района г. Нижнего Новгорода"	5261022858	1.13. Поликлиники (в том числе детские), а также поликлиники государственной и муниципальной систем здравоохранения: консультативно-диагностическая, в том числе детская;	Поликлиника	г. Нижний Новгород, пл. Жукова, д. 5	г. Нижний Новгород	1271767	Городская поликлиника №1	Ультразвуковой диагностики	амбулаторно	Система ультразвуковой визуализации универсальная с питанием от сети	1379н, 543н	1	12.2022

275	Государственное бюджетное учреждение здравоохранения Нижегородской области "Городская поликлиника № 1 Приокского района г. Нижнего Новгорода"	5261022858	1.13. Поликлиники (в том числе детские), а также поликлиники государственной и муниципальной систем здравоохранения: консультативно-диагностическая, в том числе детская;	Поликлиника	г. Нижний Новгород, пл. Жукова, д. 5	г. Нижний Новгород	1271767	Городская поликлиника №1	Эндоскопический кабинет	амбулаторно	Эндоскоп (для верхних отделов желудочно-кишечного тракта, для нижних отделов желудочно-кишечного тракта, панкреато-дуоденальной зоны и/или для нижних дыхательных путей)	1379н, 974н	1	12.2021

276	Государственное бюджетное учреждение здравоохранения Нижегородской области "Городская поликлиника № 1 Приокского района г. Нижнего Новгорода"	5261022858	1.13. Поликлиники (в том числе детские), а также поликлиники государственной и муниципальной систем здравоохранения: консультативно-диагностическая, в том числе детская;	Поликлиника	г. Нижний Новгород, пл. Жукова, д. 5	г. Нижний Новгород	1271767	Городская поликлиника №1	Эндоскопический кабинет	амбулаторно	Эндоскоп (для верхних отделов желудочно-кишечного тракта, для нижних отделов желудочно-кишечного тракта, панкреато-дуоденальной зоны и/или для нижних дыхательных путей)	1379н, 974н	1	12.2021
277	Государственное бюджетное учреждение здравоохранения Нижегородской области "Городская поликлиника № 1 Приокского района г. Нижнего Новгорода"	5261022858	1.13. Поликлиники (в том числе детские), а также поликлиники государственной и муниципальной систем здравоох	Поликлиника	г. Нижний Новгород, пл. Жукова, д. 5	г. Нижний Новгород	1271767	Городская поликлиника №1	Эндоскопический кабинет	амбулаторно	Ручная или автоматическая установка для дезинфекции эндоскопов	1379н, 974н	1	12.2021

			ранения: консультативно-диагностическая, в том числе детская;											
278	Государственное бюджетное учреждение здравоохранения Нижегородской области "Городская поликлиника № 1 Приокского района г. Нижнего Новгорода"	5261022858	1.13. Поликлиники (в том числе детские), а также поликлиники государственной и муниципальной систем здравоохранения: консультативно-диагностическая, в том числе детская;	Поликлиника	г. Нижний Новгород, пл. Жукова, д. 5	г. Нижний Новгород	1271767	Городская поликлиника №1	Эндоскопический кабинет	амбулаторно	Эндоскопическая система (видео-, фибро- или регидная), включающая: осветитель, инсуффлятор, электроотсасыватель, тележка (стойка); течеискатель	1379н, 974н	1	12.2021

279	Государственное бюджетное учреждение здравоохранения Нижегородской области "Городская поликлиника № 1 Приокского района г. Нижнего Новгорода"	5261022858	1.13. Поликлиники (в том числе детские), а также поликлиники государственной и муниципальной систем здравоохранения: консультативно-диагностическая, в том числе детская;	Поликлиника	г. Нижний Новгород, пл. Жукова, д. 5	г. Нижний Новгород	1271767	Городская поликлиника №1	Эндоскопический кабинет	амбулаторно	Видеопроцессор	1379н, 974н	1	12.2021
280	Государственное бюджетное учреждение здравоохранения Нижегородской области "Городская поликлиника № 1 Приокского района г. Нижнего Новгорода"	5261022858	1.13. Поликлиники (в том числе детские), а также поликлиники государственной и муниципальной систем здравоох	Поликлиника	г. Нижний Новгород, пл. Жукова, д. 5	г. Нижний Новгород	1271767	Городская поликлиника №1	Эндоскопический кабинет	амбулаторно	Монитор	1379н, 974н	1	12.2021

			ранения: консультативно-диагностическая, в том числе детская;											
281	Государственное бюджетное учреждение здравоохранения Нижегородской области "Городская поликлиника №17 Московского района г. Нижнего Новгорода"	5259011626	1.13. Поликлиники (в том числе детские), а также поликлиники государственной и муниципальной систем здравоохранения: консультативно-диагностическая, в том числе детская;	Поликлиника	г. Нижний Новгород ул.Страж Революции д.35	г. Нижний Новгород	1271767	Городская поликлиника	Рентгеновский кабинет	амбулаторно	Аппарат рентгеновский стационарный для рентгенографии цифровой	1379н, 543н	1	12.2021

282	Государственное бюджетное учреждение здравоохранения Нижегородской области "Городская поликлиника №17 Московского района г. Нижнего Новгорода"	5259011626	1.13. Поликлиники (в том числе детские), а также поликлиники государственной и муниципальной систем здравоохранения: консультативно-диагностическая, в том числе детская;	Поликлиника	г. Нижний Новгород ул.Страж Революции д.35	г. Нижний Новгород	1271767	Городская поликлиника	Акушера-гинеколога кабинет врача	амбулаторно	Кольпоскоп	1379н, 543н	1	12.2021

283	Государственное бюджетное учреждение здравоохранения Нижегородской области "Городская поликлиника №17 Московского района г. Нижнего Новгорода"	5259011626	1.13. Поликлиники (в том числе детские), а также поликлиники государственной и муниципальной систем здравоохранения: консультативно-диагностическая, в том числе детская;	Поликлиника	г. Нижний Новгород ул.Страж Революции д.35	г. Нижний Новгород	1271767	Городская поликлиника	Эндоскопические	амбулаторно	Эндоскоп (для верхних отделов желудочно-кишечного тракта, для нижних отделов желудочно-кишечного тракта, панкреато-дуоденальной зоны и/или для нижних дыхательных путей)	1379н, 974н	2	12.2021
284	Государственное бюджетное учреждение здравоохранения Нижегородской области "Городская поликлиника №17 Московского района г. Нижнего Новгорода"	5259011626	1.13. Поликлиники (в том числе детские), а также поликлиники государственной и муниципальной систем здравоох	Поликлиника	г. Нижний Новгород ул.Страж Революции д.36	г. Нижний Новгород	1271768	Городская поликлиника	Эндоскопические	амбулаторно	Видеопроцессор	1379н, 974н	1	12.2021

			ранения: консультативно-диагностическая, в том числе детская;											
285	Государственное бюджетное учреждение здравоохранения Нижегородской области "Городская поликлиника №17 Московского района г. Нижнего Новгорода"	5259011626	1.13. Поликлиники (в том числе детские), а также поликлиники государственной и муниципальной систем здравоохранения: консультативно-диагностическая, в том числе детская;	Поликлиника	г. Нижний Новгород ул.Страж Революции д.37	г. Нижний Новгород	1271769	Городская поликлиника	Эндоскопические	амбулаторно	Эндоскопическая система (видео-, фибро- или регидная), включающая: осветитель, инсуффлятор, электроотсасыватель, тележка (стойка); течеискатель	1379н, 974н	1	12.2021

286	Государственное бюджетное учреждение здравоохранения Нижегородской области "Городская поликлиника №17 Московского района г. Нижнего Новгорода"	5259011626	1.13. Поликлиники (в том числе детские), а также поликлиники государственной и муниципальной систем здравоохранения: консультативно-диагностическая, в том числе детская;	Поликлиника	г. Нижний Новгород ул.Страж Революции д.38	г. Нижний Новгород	1271770	Городская поликлиника	Эндоскопические	амбулаторно	Монитор	1379н, 974н	1	12.2021
287	Государственное бюджетное учреждение здравоохранения Нижегородской области "Городская поликлиника №17 Московского района г. Нижнего Новгорода"	5259011626	1.13. Поликлиники (в том числе детские), а также поликлиники государственной и муниципальной систем здравоох	Поликлиника	г. Нижний Новгород ул.Страж Революции д.35	г. Нижний Новгород	1271767	Городская поликлиника	Эндоскопическое отделение	амбулаторно	Ручная или автоматическая установка для дезинфекции эндоскопов	1379н, 974н	1	12.2023

			ранения: консультативно-диагностическая, в том числе детская;											
288	Государственное бюджетное учреждение здравоохранения Нижегородской области "Городская поликлиника №17 Московского района г. Нижнего Новгорода"	5259011626	1.13. Поликлиники (в том числе детские), а также поликлиники государственной и муниципальной систем здравоохранения: консультативно-диагностическая, в том числе детская;	Поликлиника	г. Нижний Новгород ул.Страж Революции д.35	г. Нижний Новгород	1271767	Городская поликлиника	Ультразвуковой диагностики (УЗИ) кабинет	амбулаторно	Система ультразвуковой визуализации универсальная с питанием от сети	1379н, 543н	1	12.2021

289	Государственное бюджетное учреждение здравоохранения Нижегородской области "Городская поликлиника №21 Нижегородского района г.Нижнего Новгорода"	5260079996	1.13. Поликлиники (в том числе детские), а также поликлиники государственной и муниципальной систем здравоохранения: консультативно-диагностическая, в том числе детская;	отдельно стоящее нежилое здание	г. Нижний Новгород ул. Нестерова, д.34а	г. Нижний Новгород	1271767	Офтальмологический	Офтальмолога кабинет врача	амбулаторно	Автоматический рефрактометр	1379н, 902н	1	12.2021
290	Государственное бюджетное учреждение здравоохранения Нижегородской области "Городская поликлиника №30 Советского района г.Н.Новгорода"	5262077948	1.13. Поликлиники (в том числе детские), а также поликлиники государственной и муниципальной систем здравоох	Административное нежилое здание	г. Нижний Новгород, ул.А.Васюнина, д. 2А	г. Нижний Новгород	1271767	амбулаторно поликлиническое подразделение	Офтальмолога кабинет врача	амбулаторно	Автоматический рефрактометр	1379н, 902н	1	12.2021

			ранения: консультативно-диагностическая, в том числе детская;											
291	Государственное бюджетное учреждение здравоохранения Нижегородской области "Городская поликлиника №30 Советского района г.Н.Новгорода"	5262077948	1.13. Поликлиники (в том числе детские), а также поликлиники государственной и муниципальной систем здравоохранения: консультативно-диагностическая, в том числе детская;	Административное нежилое здание	г. Нижний Новгород, ул.А.Васюнина, д. 2А	г. Нижний Новгород	1271767	амбулаторно-поликлиническое	Акушера-гинеколога кабинет врача	амбулаторно	Ручная или автоматическая установка для дезинфекции эндоскопов	1379н, 974н	1	12.2022

292	Государственное бюджетное учреждение здравоохранения Нижегородской области "Городская поликлиника №30 Советского района г.Н.Новгорода"	5262077948	1.13. Поликлиники (в том числе детские), а также поликлиники государственной и муниципальной систем здравоохранения: консультативно-диагностическая, в том числе детская;	Административное нежилое здание	г. Нижний Новгород, ул.А.Васюнина, д. 2А	г. Нижний Новгород	1271767	амбулаторно-поликлиническое	Эндоскопические	амбулаторно	Эндоскоп (для верхних отделов желудочно-кишечного тракта, для нижних отделов желудочно-кишечного тракта, панкреато-дуоденальной зоны и/или для нижних дыхательных путей)	1379н, 974н	1	12.2023
293	Государственное бюджетное учреждение здравоохранения Нижегородской области "Городская поликлиника №30 Советского района г.Н.Новгорода"	5262077948	1.13. Поликлиники (в том числе детские), а также поликлиники государственной и муниципальной систем здравоох	Административное нежилое здание	г. Нижний Новгород, ул.А.Васюнина, д. 2А	г. Нижний Новгород	1271767	амбулаторно-поликлиническое	Эндоскопические	амбулаторно	Эндоскопическая система (видео-, фибро- или регидная), включающая: осветитель, инсуффлятор, электроотсасыватель, тележка (стойка); течеискатель	1379н, 974н	1	12.2023

			ранения: консультативно-диагностическая, в том числе детская;											
294	Государственное бюджетное учреждение здравоохранения Нижегородской области "Городская поликлиника №30 Советского района г.Н.Новгорода"	5262077948	1.13. Поликлиники (в том числе детские), а также поликлиники государственной и муниципальной систем здравоохранения: консультативно-диагностическая, в том числе детская;	Административное нежилое здание	г. Нижний Новгород, ул.А.Васюнина, д. 2А	г. Нижний Новгород	1271767	амбулаторно-поликлиническое	Эндоскопические	амбулаторно	Видеопроцессор	1379н, 974н	1	12.2023

295	Государственное бюджетное учреждение здравоохранения Нижегородской области "Городская поликлиника №30 Советского района г.Н.Новгорода"	5262077948	1.13. Поликлиники (в том числе детские), а также поликлиники государственной и муниципальной систем здравоохранения: консультативно-диагностическая, в том числе детская;	Административное нежилое здание	г. Нижний Новгород, ул.А.Васюнина, д. 2А	г. Нижний Новгород	1271767	амбулаторно-поликлиническое	Эндоскопические	амбулаторно	Монитор	1379н, 974н	1	12.2023
296	Государственное бюджетное учреждение здравоохранения Нижегородской области "Городская поликлиника №31 Советского района г. Нижнего Новгорода"	5262078902	1.13. Поликлиники (в том числе детские), а также поликлиники государственной и муниципальной систем здравоох	Поликлиника	г. Нижний Новгород, ул. Ашхабадская д.8	г. Нижний Новгород	1271767	Поликлиника	Офтальмолога кабинет врача	амбулаторно	Автоматический рефрактометр	1379н, 902н	1	12.2021

			ранения: консультативно-диагностическая, в том числе детская;											
297	Государственное бюджетное учреждение здравоохранения Нижегородской области "Городская поликлиника №31 Советского района г. Нижнего Новгорода"	5262078902	1.13. Поликлиники (в том числе детские), а также поликлиники государственной и муниципальной систем здравоохранения: консультативно-диагностическая, в том числе детская;	Поликлиника	г. Нижний Новгород, ул. Ашхабадская д.8	г. Нижний Новгород	1271767	Поликлиника	Кабинет функциональной диагностики	амбулаторно	Аппарат для холтеровского мониторирования сердечной деятельности	1379н, 997н	1	12.2021

298	Государственное бюджетное учреждение здравоохранения Нижегородской области «Городская поликлиника №4 Канавинского района г. Нижнего Новгорода»	5257059693	1.13. Поликлиники (в том числе детские), а также поликлиники государственной и муниципальной систем здравоохранения: консультативно-диагностическая, в том числе детская;	Поликлиника	г. Нижний Новгород, ул.Приокская, 14	г. Нижний Новгород	1271767	Городская поликлиника	Отоларинголога кабинет врача	амбулаторно	Аппарат электрохирургический высокочастотный	1379н, 905н	1	12.2021
299	Государственное бюджетное учреждение здравоохранения Нижегородской области «Городская поликлиника №4 Канавинского района г. Нижнего Новгорода»	5257059693	1.13. Поликлиники (в том числе детские), а также поликлиники государственной и муниципальной систем здравоох	Поликлиника	г. Нижний Новгород, ул.Приокская, 14	г. Нижний Новгород	1271767	Городская поликлиника	Отоларинголога кабинет врача	амбулаторно	Риноскоп, риноларингофиброскоп	1379н, 905н	1	12.2021

			ранения: консультативно-диагностическая, в том числе детская;											
300	Государственное бюджетное учреждение здравоохранения Нижегородской области «Городская поликлиника №4 Канавинского района г. Нижнего Новгорода»	5257059693	1.13. Поликлиники (в том числе детские), а также поликлиники государственной и муниципальной систем здравоохранения: консультативно-диагностическая, в том числе детская;	Поликлиника	г. Нижний Новгород, ул.Приокская, 14	г. Нижний Новгород	1271767	Городская поликлиника	Хирурга кабинет врача (с перевязочной)	амбулаторно	Аппарат электрохирургический высокочастотный	1379н, 907н	1	12.2021

301	Государственное бюджетное учреждение здравоохранения Нижегородской области «Городская поликлиника №4 Канавинского района г. Нижнего Новгорода»	5257059693	1.13. Поликлиники (в том числе детские), а также поликлиники государственной и муниципальной систем здравоохранения: консультативно-диагностическая, в том числе детская;	Поликлиника	г. Нижний Новгород, ул.Приокская, 14	г. Нижний Новгород	1271767	Городская поликлиника	Кабинет ультразвуковой диагностики	амбулаторно	Система ультразвуковой визуализации универсальная с питанием от сети	1379н, 543н	2	12.2021

302	Государственное бюджетное учреждение здравоохранения Нижегородской области «Городская поликлиника №4 Канавинского района г. Нижнего Новгорода»	5257059693	1.13. Поликлиники (в том числе детские), а также поликлиники государственной и муниципальной систем здравоохранения: консультативно-диагностическая, в том числе детская;	Поликлиника	г. Нижний Новгород, ул.Приокская, 14	г. Нижний Новгород	1271767	Городская поликлиника	Эндоскопические	амбулаторно	Эндоскоп (для верхних отделов желудочно-кишечного тракта, для нижних отделов желудочно-кишечного тракта, панкреато-дуоденальной зоны и/или для нижних дыхательных путей)	1379н, 974н	1	12.2021

303	Государственное бюджетное учреждение здравоохранения Нижегородской области «Городская поликлиника №4 Канавинского района г. Нижнего Новгорода»	5257059693	1.13. Поликлиники (в том числе детские), а также поликлиники государственной и муниципальной систем здравоохранения: консультативно-диагностическая, в том числе детская;	Поликлиника	г. Нижний Новгород, ул.Приокская, 14	г. Нижний Новгород	1271767	Городская поликлиника	Эндоскопические	амбулаторно	Эндоскоп (для верхних отделов желудочно-кишечного тракта, для нижних отделов желудочно-кишечного тракта, панкреато-дуоденальной зоны и/или для нижних дыхательных путей)	1379н, 974н	1	12.2021
304	Государственное бюджетное учреждение здравоохранения Нижегородской области «Городская поликлиника №4 Канавинского района г. Нижнего Новгорода»	5257059693	1.13. Поликлиники (в том числе детские), а также поликлиники государственной и муниципальной систем здравоох	Поликлиника	г. Нижний Новгород, ул.Приокская, 14	г. Нижний Новгород	1271767	Городская поликлиника	кабинет ультразвуковой диагностики	амбулаторно	Система ультразвуковой визуализации универсальная с питанием от сети	1379н, 557н	2	12.2021

			ранения: консультативно-диагностическая, в том числе детская;											
305	Государственное бюджетное учреждение здравоохранения Нижегородской области «Городская поликлиника №4 Канавинского района г. Нижнего Новгорода»	5257059693	1.13. Поликлиники (в том числе детские), а также поликлиники государственной и муниципальной систем здравоохранения: консультативно-диагностическая, в том числе детская;	Поликлиника	г. Нижний Новгород, ул.Приокская, 14	г. Нижний Новгород	1271767	Городская поликлиника	Эндоскопические	амбулаторно	Эндоскопическая система (видео-, фибро- или регидная), включающая: осветитель, инсуффлятор, электроотсасыватель, тележка (стойка); течеискатель	1379н, 974н	1	12.2021

306	Государственное бюджетное учреждение здравоохранения Нижегородской области «Городская поликлиника №4 Канавинского района г. Нижнего Новгорода»	5257059693	1.13. Поликлиники (в том числе детские), а также поликлиники государственной и муниципальной систем здравоохранения: консультативно-диагностическая, в том числе детская;	Поликлиника	г. Нижний Новгород, ул.Приокская, 15	г. Нижний Новгород	1271768	Городская поликлиника	Эндоскопические	амбулаторно	Видеопроцессор	1379н, 974н	1	12.2021
307	Государственное бюджетное учреждение здравоохранения Нижегородской области «Городская поликлиника №4 Канавинского района г. Нижнего Новгорода»	5257059693	1.13. Поликлиники (в том числе детские), а также поликлиники государственной и муниципальной систем здравоох	Поликлиника	г. Нижний Новгород, ул.Приокская, 16	г. Нижний Новгород	1271769	Городская поликлиника	Эндоскопические	амбулаторно	Монитор	1379н, 974н	1	12.2021

			ранения: консультативно-диагностическая, в том числе детская;											
308	Государственное бюджетное учреждение здравоохранения Нижегородской области «Городская поликлиника №4 Канавинского района г. Нижнего Новгорода»	5257059693	1.13. Поликлиники (в том числе детские), а также поликлиники государственной и муниципальной систем здравоохранения: консультативно-диагностическая, в том числе детская;	Поликлиника	г. Нижний Новгород, ул.Приокская, 14	г. Нижний Новгород	1271767	Городская поликлиника	Офтальмолога кабинет врача	амбулаторно	Автоматический рефрактометр	1379н, 902н	1	12.2024

309	Государственное бюджетное учреждение здравоохранения Нижегородской области «Городская поликлиника №4 Канавинского района г. Нижнего Новгорода»	5257059693	1.13. Поликлиники (в том числе детские), а также поликлиники государственной и муниципальной систем здравоохранения: консультативно-диагностическая, в том числе детская;	Поликлиника	г. Нижний Новгород, ул.Приокская, 14	г. Нижний Новгород	1271767	Городская поликлиника	Уролога кабинет врача	амбулаторно	Цистоскоп смотровой	1379н, 907н	1	12.2023
310	Государственное бюджетное учреждение здравоохранения Нижегородской области «Городская поликлиника №4 Канавинского района г. Нижнего Новгорода»	5257059693	1.13. Поликлиники (в том числе детские), а также поликлиники государственной и муниципальной систем здравоох	Поликлиника	г. Нижний Новгород, ул.Приокская, 14	г. Нижний Новгород	1271767	Городская поликлиника	Кабинет рентгеновской компьютерной томографии	амбулаторно	Компьютерный томограф рентгеновский спиральный с многорядным детектором (многосрезовый)	1379н, 560н	1	12.2023

			ранения: консультативно-диагностическая, в том числе детская;											
311	Государственное бюджетное учреждение здравоохранения Нижегородской области «Городская поликлиника №4 Канавинского района г. Нижнего Новгорода»	5257059693	1.13. Поликлиники (в том числе детские), а также поликлиники государственной и муниципальной систем здравоохранения: консультативно-диагностическая, в том числе детская;	Поликлиника	г. Нижний Новгород, ул.Приокская, 14	г. Нижний Новгород	1271767	Городская поликлиника	Функциональной диагностики кабинет	амбулаторно	Аппарат для холтеровского мониторирования сердечной деятельности	1379н, 997н	1	12.2023

312	Государственное бюджетное учреждение здравоохранения Нижегородской области «Городская поликлиника №4 Канавинского района г. Нижнего Новгорода»	5257059693	1.13. Поликлиники (в том числе детские), а также поликлиники государственной и муниципальной систем здравоохранения: консультативно-диагностическая, в том числе детская;	Поликлиника	г. Нижний Новгород, ул.Приокская, 14	г. Нижний Новгород	1271767	Городская поликлиника	Функциональной диагностики кабинет	амбулаторно	Электроэнцефалограф	1379н, 997н	1	12.2023
313	Государственное бюджетное учреждение здравоохранения Нижегородской области "Городская поликлиника №51 Канавинского района г.Нижнего Новгорода"	5257060321	1.13. Поликлиники (в том числе детские), а также поликлиники государственной и муниципальной систем здравоох	Помещение П1	г. Нижний Новгород, ул. Есенина, 27	г. Нижний Новгород	1271767	Поликлиника	Функциональной диагностики	амбулаторно	Аппарат холтеровского мониторирования сердечного ритма	1379н, 997н	1	12.2022

			ранения: консультативно-диагностическая, в том числе детская;											
314	Государственное бюджетное учреждение здравоохранения Нижегородской области "Городская поликлиника №51 Канавинского района г.Нижнего Новгорода"	5257060321	1.13. Поликлиники (в том числе детские), а также поликлиники государственной и муниципальной систем здравоохранения: консультативно-диагностическая, в том числе детская;	Помещение П1	г. Нижний Новгород, ул. Есенина, 27	г. Нижний Новгород	1271767	Поликлиника	Кабинет функциональной диагностики	амбулаторно	Электрокардиограф 12-канальный	1379н, 907н	1	12.2023

315	Государственное бюджетное учреждение здравоохранения Нижегородской области "Городская поликлиника №50 Приокского района г. Нижнего Новгорода"	5261023072	1.13. Поликлиники (в том числе детские), а также поликлиники государственной и муниципальной систем здравоохранения: консультативно-диагностическая, в том числе детская;	здание 1 (поликлиника)	г. Нижний Новгород, ул. Горная, д.15	г. Нижний Новгород	1271767	Ультразвуковой диагностики (УЗИ) кабинет	Ультразвуковой диагностики (УЗИ) кабинет	амбулаторно	Система ультразвуковой визуализации универсальная с питанием от сети	1379н, 557н	1	12.2021
316	Государственное бюджетное учреждение здравоохранения Нижегородской области "Городская поликлиника №50 Приокского района г. Нижнего Новгорода"	5261023072	1.13. Поликлиники (в том числе детские), а также поликлиники государственной и муниципальной систем здравоох	здание 1 (поликлиника)	г. Нижний Новгород, ул. Горная, д.15	г. Нижний Новгород	1271767	Кабинет офтальмолога	Кабинет офтальмолога	амбулаторно	Автоматический рефрактометр	1379н, 902н	1	12.2021

			ранения: консультативно-диагностическая, в том числе детская;											
317	Государственное бюджетное учреждение здравоохранения Нижегородской области "Дальнеконстантиновская центральная районная больница"	5215009348	1.1. Больница (в том числе детская).	Поликлиника	Нижегородская область, Дальнеконстантиновский муниципальный округ, р.п. Дальнее Константиново, ул. Пионерская, д. 1А	р.п. Дальнее Константиново	3973	ГБУЗ НО Дальнеконстантиновская центральная районная больница	Эндоскопическое отделение	амбулаторно	Эндоскоп (для верхних отделов желудочно-кишечного тракта, для нижних отделов желудочно-кишечного тракта, панкреато-дуоденальной зоны и/или для нижних дыхательных путей)	1379н, 974н	1	12.2022

318	Государственное бюджетное учреждение здравоохранения Нижегородской области "Городская поликлиника №51 Канавинского района г.Нижнего Новгорода"	5257060321	1.13. Поликлиники (в том числе детские), а также поликлиники государственной и муниципальной систем здравоохранения: консультативно-диагностическая, в том числе детская;	Помещение П1	г. Нижний Новгород, пер. Портовый,8	г. Нижний Новгород	1271767	Кабинет УЗИ	Кабинет ультразвуковой диагностики	амбулаторно	Передвижной аппарат для ультразвуковых исследований с набором датчиков	1379н, 543н	1	12.2024
319	Государственное бюджетное учреждение здравоохранения Нижегородской области "Дальнеконстантиновская центральная районная больница"	5215009348	1.1. Больница (в том числе детская).	Поликлиника	Нижегородская область, Дальнеконстантиновский муниципальный округ, р.п. Дальнее Константиново, ул. Пионерская, д. 1А	р.п. Дальнее Константиново	3973	ГБУЗ НО Дальнеконстантиновская центральная районная больница	Эндоскопическое отделение	амбулаторно	Эндоскопическая система (видео-, фибро- или регидная), включающая: осветитель, инсуффлятор, электроотсасыватель, тележка (стойка); течеискатель	1379н, 974н	1	12.2022

320	Государственное бюджетное учреждение здравоохранения Нижегородской области "Городская поликлиника №51 Канавинского района г.Нижнего Новгорода"	5257060321	1.13. Поликлиники (в том числе детские), а также поликлиники государственной и муниципальной систем здравоохранения: консультативно-диагностическая, в том числе детская;	Помещение П1	г. Нижний Новгород, пер. Портовый,8	г. Нижний Новгород	1271767	Эндоскопический кабинет	Эндоскопические	амбулаторно	Ручная или автоматическая установка для дезинфекции эндоскопов	1379н, 974н	1	12.2023
321	Государственное бюджетное учреждение здравоохранения Нижегородской области "Городская поликлиника №51 Канавинского района г.Нижнего Новгорода"	5257060321	1.13. Поликлиники (в том числе детские), а также поликлиники государственной и муниципальной систем здравоох	Помещение П1	г. Нижний Новгород, ул. Есенина, 27	г. Нижний Новгород	1271767	Кабинет (отделение функциональной диагностики)	Функциональной диагностики кабинет	амбулаторно	Аппарат холтеровского мониторирования сердечного ритма	1379н, 997н	2	12.2022

			ранения: консультативно-диагностическая, в том числе детская;											
322	Государственное бюджетное учреждение здравоохранения Нижегородской области "Городская поликлиника № 7 Нижегородского района г. Нижнего Новгорода"	5260072630	1.13. Поликлиники (в том числе детские), а также поликлиники государственной и муниципальной систем здравоохранения: консультативно-диагностическая, в том числе детская;	Здание поликлинического отделения № 1	г. Нижний Новгород, ул. Верхне-Печерская, д. 6	г. Нижний Новгород	1271767	ГОРОДСКАЯ ПОЛИКЛИНИКА № 7	Офтальмолога кабинет врача	амбулаторно	Автоматический рефрактометр	1379н, 902н	1	12.2021

323	Государственное бюджетное учреждение здравоохранения Нижегородской области "Городская поликлиника № 7 Нижегородского района г. Нижнего Новгорода"	5260072630	1.13. Поликлиники (в том числе детские), а также поликлиники государственной и муниципальной систем здравоохранения: консультативно-диагностическая, в том числе детская;	Здание поликлинического отделения № 1	г. Нижний Новгород, ул. Верхне-Печерская, д. 6	г. Нижний Новгород	1271767	ГОРОДСКАЯ ПОЛИКЛИНИКА № 7	Ультразвуковой диагностики (УЗИ) кабинет	амбулаторно	Передвижной аппарат для ультразвуковых исследований с набором датчиков	1379н, 543н	1	12.2021
324	Государственное бюджетное учреждение здравоохранения Нижегородской области "Городская поликлиника № 7 Нижегородского района г. Нижнего Новгорода"	5260072630	1.13. Поликлиники (в том числе детские), а также поликлиники государственной и муниципальной систем здравоох	Здание поликлинического отделения № 1	г. Нижний Новгород, ул. Верхне-Печерская, д. 6	г. Нижний Новгород	1271767	ГОРОДСКАЯ ПОЛИКЛИНИКА № 7	Рентгеновский кабинет	амбулаторно	Аппарат рентгеновский стационарный для рентгенографии цифровой	1379н, 543н	1	12.2021

			ранения: консультативно-диагностическая, в том числе детская;											
325	Государственное бюджетное учреждение здравоохранения Нижегородской области "Городская поликлиника № 7 Нижегородского района г. Нижнего Новгорода"	5260072630	1.13. Поликлиники (в том числе детские), а также поликлиники государственной и муниципальной систем здравоохранения: консультативно-диагностическая, в том числе детская;	Здание поликлинического отделения № 1	г. Нижний Новгород, ул. Верхне-Печерская, д. 6	г. Нижний Новгород	1271767	ГОРОДСКАЯ ПОЛИКЛИНИКА № 7	Кабинет офтальмолога	амбулаторно	Тонометр портативный для измерения внутриглазного давления	1379н, 902н	1	12.2021

326	Государственное бюджетное учреждение здравоохранения Нижегородской области "Городская поликлиника № 7 Нижегородского района г. Нижнего Новгорода"	5260072630	1.13. Поликлиники (в том числе детские), а также поликлиники государственной и муниципальной систем здравоохранения: консультативно-диагностическая, в том числе детская;	Здание поликлинического отделения № 1	г. Нижний Новгород, ул. Верхне-Печерская, д. 6	г. Нижний Новгород	1271767	Поликлиническое отделение № 1	Кабинет (отделение) функциональной диагностики	амбулаторно	Аппарат суточного мониторирования артериального давления	1379н, 997н	1	12.2021
327	Государственное бюджетное учреждение здравоохранения Нижегородской области "Городская поликлиника № 7 Нижегородского района г. Нижнего Новгорода"	5260072630	1.13. Поликлиники (в том числе детские), а также поликлиники государственной и муниципальной систем здравоох	Здание поликлинического отделения № 1	г. Нижний Новгород, ул. Верхне-Печерская, д. 6	г. Нижний Новгород	1271767	ГОРОДСКАЯ ПОЛИКЛИНИКА № 7	Рентгеновский кабинет	амбулаторно	Аппарат рентгеновский для флюорографии легких цифровой или аналоговый	1379н, 543н	1	12.2021

			ранения: консультативно-диагностическая, в том числе детская;											
328	Государственное бюджетное учреждение здравоохранения Нижегородской области "Дальнеконстантиновская центральная районная больница"	5215009348	1.1. Больница (в том числе детская).	Поликлиника	Нижегородская область, Дальнеконстантиновский муниципальный округ, р.п. Дальнее Константиново, ул. Пионерская, д. 1А	р.п. Дальнее Константиново	3973	ГБУЗ НО Дальнеконстантиновская центральная районная больница	Женская консультация	амбулаторно	Кольпоскоп	1379н, 1130н	1	12.2021

329	Государственное бюджетное учреждение здравоохранения Нижегородской области "Дальнеконстантиновская центральная районная больница"	5215009348	1.1. Больница (в том числе детская).	Поликлиника	Нижегородская область, Дальнеконстантиновский муниципальный округ, р.п. Дальнее Константиново, ул. Пионерская, д. 1А	р.п. Дальнее Константиново	3973	ГБУЗ НО Дальнеконстантиновская центральная районная больница	Эндоскопическое отделение	амбулаторно	Видеопроцессор	1379н, 974н	1	12.2022
330	Государственное бюджетное учреждение здравоохранения Нижегородской области "Дальнеконстантиновская центральная районная больница"	5215009348	1.1. Больница (в том числе детская).	Поликлиника	Нижегородская область, Дальнеконстантиновский муниципальный округ, р.п. Дальнее Константиново, ул. Пионерская, д. 1А	р.п. Дальнее Константиново	3973	ГБУЗ НО Дальнеконстантиновская центральная районная больница	кабинет ультразвуковой диагностики	амбулаторно	Система ультразвуковой визуализации универсальная с питанием от сети	1379н, 557н	2	12.2023

331	Государственное бюджетное учреждение здравоохранения Нижегородской области "Дальнеконстантиновская центральная районная больница"	5215009348	1.1. Больница (в том числе детская).	Поликлиника	Нижегородская область, Дальнеконстантиновский муниципальный округ, р.п. Дальнее Константиново, ул. Пионерская, д. 1А	р.п. Дальнее Константиново	3973	ГБУЗ НО Дальнеконстантиновская центральная районная больница	Функциональной диагностики кабинет	амбулаторно	Электроэнцефалограф	1379н, 997н	1	12.2023
332	Государственное бюджетное учреждение здравоохранения Нижегородской области "Дальнеконстантиновская центральная районная больница"	5215009348	1.1. Больница (в том числе детская).	Арманихинский ФАП	Нижегородская область, Дальнеконстантиновский муниципальный округ, с. Арманиха, ул. Центральная, д.106	с. Арманиха	3973	Арманихинский ФАП	Фельдшерско-акушерский пункт	амбулаторно	Кольпоскоп	1379н, 543н	1	12.2021

333	Государственное бюджетное учреждение здравоохранения Нижегородской области "Дальнеконстантиновская центральная районная больница"	5215009348	1.1. Больница (в том числе детская).	Белозёровский ФАП	Нижегородская область, Дальнеконстантиновский муниципальный округ, с. Белозёрово, ул. Центральная, д.50	с. Белозёрово	3973	Белозёровский ФАП	Фельдшерско-акушерский пункт	амбулаторно	Кольпоскоп	1379н, 543н	1	12.2021
334	Государственное бюджетное учреждение здравоохранения Нижегородской области "Дальнеконстантиновская центральная районная больница"	5215009348	1.1. Больница (в том числе детская).	Берсемёновский ФАП	Нижегородская область, Дальнеконстантиновский муниципальный округ, с. Берсемёново, ул. Новая, д.17	с. Берсемёново	3973	Берсемёновский ФАП	Фельдшерско-акушерский пункт	амбулаторно	Кольпоскоп	1379н, 543н	1	12.2021

335	Государственное бюджетное учреждение здравоохранения Нижегородской области "Дальнеконстантиновская центральная районная больница"	5215009348	1.1. Больница (в том числе детская).	Маргушинский ФАП	Нижегородская область, Дальнеконстантиновский муниципальный округ, с. Маргуша, ул. Новоселов, д.8	с. Маргуша	3973	Маргушинский ФАП	Фельдшерско-акушерский пункт	амбулаторно	Кольпоскоп	1379н, 543н	1	12.2021
336	Государственное бюджетное учреждение здравоохранения Нижегородской области "Дальнеконстантиновская центральная районная больница"	5215009348	1.1. Больница (в том числе детская).	Мигалихинский ФАП	Нижегородская область, Дальнеконстантиновский муниципальный округ, с. Мигалиха, ул. Полевая, д.1,кв.14	с. Мигалиха	3973	Мигалихинский ФАП	Фельдшерско-акушерский пункт	амбулаторно	Кольпоскоп	1379н, 543н	1	12.2021

337	Государственное бюджетное учреждение здравоохранения Нижегородской области "Дальнеконстантиновская центральная районная больница"	5215009348	1.1. Больница (в том числе детская).	Румстихинский ФАП	Нижегородская область, Дальнеконстантиновский муниципальный округ, с. Румстиха, ул. Шоссейная, д.39	с. Румстиха	3973	Румстихинский ФАП	Фельдшерско-акушерский пункт	амбулаторно	Кольпоскоп	1379н, 543н	1	12.2021
338	Государственное бюджетное учреждение здравоохранения Нижегородской области "Дальнеконстантиновская центральная районная больница"	5215009348	1.1. Больница (в том числе детская).	Тепелевский ФАП	Нижегородская область, Дальнеконстантиновский муниципальный округ, с. Тепелево, ул. Садовая, д.2	с. Тепелево	3973	Тепелевский ФАП	Фельдшерско-акушерский пункт	амбулаторно	Кольпоскоп	1379н, 543н	1	12.2021

339	Государственное бюджетное учреждение здравоохранения Нижегородской области "Дальнеконстантиновская центральная районная больница"	5215009348	1.1. Больница (в том числе детская).	Таможниковский ФАП	Нижегородская область, Дальнеконстантиновский муниципальный округ, с. Таможниково,пер. Школьный,д.5	с. Таможниково	3973	Таможниковский ФАП	Фельдшерско-акушерский пункт	амбулаторно	Кольпоскоп	1379н, 543н	1	12.2021
340	Государственное бюджетное учреждение здравоохранения Нижегородской области "Дальнеконстантиновская центральная районная больница"	5215009348	1.1. Больница (в том числе детская).	Богоявленский ФАП	Нижегородская область, Дальнеконстантиновский муниципальный округ, с. Богоявление,ул.Шоссейная,д.145	с. Богоявление	3973	Богоявленский ФАП	Фельдшерско-акушерский пункт	амбулаторно	Кольпоскоп	1379н, 543н	1	12.2021

341	Государственное бюджетное учреждение здравоохранения Нижегородской области "Дальнеконстантиновская центральная районная больница"	5215009348	1.1. Больница (в том числе детская).	Малопицкий ФАП	Нижегородская область, Дальнеконстантиновский муниципальный округ, с. Малая Пица,ул.40 лет Победы,д.13,кв.21	с. Малая Пица	3973	Малопицкий ФАП	Фельдшерско-акушерский пункт	амбулаторно	Кольпоскоп	1379н, 543н	1	12.2021
342	Государственное бюджетное учреждение здравоохранения Нижегородской области "Дальнеконстантиновская центральная районная больница"	5215009348	1.1. Больница (в том числе детская).	Татарский ФАП	Нижегородская область, Дальнеконстантиновский муниципальный округ, с. Татарское,ул.Молодеднаяя,д.139	с. Татарское	3973	Татарский ФАП	Фельдшерско-акушерский пункт	амбулаторно	Кольпоскоп	1379н, 543н	1	12.2021

343	Государственное бюджетное учреждение здравоохранения Нижегородской области "Дальнеконстантиновская центральная районная больница"	5215009348	1.1. Больница (в том числе детская).	Кужутский ФАП	Нижегородская область, Дальнеконстантиновский муниципальный округ,д.Кужутки,ул. Молодедная,д.3,кв.2	д. Кужутки	3973	Кужутский ФАП	Фельдшерско-акушерский пункт	амбулаторно	Кольпоскоп	1379н, 543н	1	12.2021
344	Государственное бюджетное учреждение здравоохранения Нижегородской области "Дальнеконстантиновская центральная районная больница"	5215009348	1.1. Больница (в том числе детская).	Румянцевский ФАП	Нижегородская область, Дальнеконстантиновский муниципальный округ,с.Румянцево,ул.Молодедная,д.7	с. Румянцево	3973	Румянцевский ФАП	Фельдшерско-акушерский пункт	амбулаторно	Кольпоскоп	1379н, 543н	1	12.2021

345	Государственное бюджетное учреждение здравоохранения Нижегородской области "Дальнеконстантиновская центральная районная больница"	5215009348	1.1. Больница (в том числе детская).	Дубравский ФАП	Нижегородская область, Дальнеконстантиновский муниципальный округ,с.Дубрава,ул. Восточная,д.28	с. Дубрава	3973	Дубравский ФАП	Фельдшерско-акушерский пункт	амбулаторно	Кольпоскоп	1379н, 543н	1	12.2021
346	Государственное бюджетное учреждение здравоохранения Нижегородской области "Дальнеконстантиновская центральная районная больница"	5215009348	1.1. Больница (в том числе детская).	Лазазейский ФАП	Нижегородская область, Дальнеконстантиновский муниципальный округ,с.Лазазей,ул. Мира,д.24	с. Лазазей	3973	Лазазейский ФАП	Фельдшерско-акушерский пункт	амбулаторно	Кольпоскоп	1379н, 543н	1	12.2021

347	Государственное бюджетное учреждение здравоохранения Нижегородской области "Дальнеконстантиновская центральная районная больница"	5215009348	1.1. Больница (в том числе детская).	Поликлиника	Нижегородская область, Дальнеконстантиновский муниципальный округ, р.п. Дальнее Константиново, ул. Пионерская, д. 1А	р.п. Дальнее Константиново	3973	ГБУЗ НО Дальнеконстантиновская центральная районная больница	Эндоскопическое отделение	амбулаторно	Монитор	1379н, 974н	1	12.2022
348	Государственное бюджетное учреждение здравоохранения Нижегородской области "Детская городская больница №25 Автозаводского района г.Нижнего Новгорода"	5256033861	1.1. Больница (в том числе детская).	Поликлиника	г. Нижний Новгород, ул.Васильева, д.52	г. Нижний Новгород	1271767	детская поликлиника №5	Ультразвуковой диагностики	амбулаторно	Система ультразвуковой визуализации универсальная с питанием от сети	1379н, 557н	1	12.2022

349	Государственное бюджетное учреждение здравоохранения Нижегородской области "Детская городская поликлиника № 19 Канавинского района г.Нижнего Новгорода"	52570 53170	1.13. Поликлиники (в том числе детские), а также поликлиники государственной и муниципальной систем здравоохранения: консультативно-диагностическая, в том числе детская;	Поликлиническое отделение №1	г. Нижний Новгород, ул.Есенина,дом 46	г. Нижний Новгород	1271767	Поликлиника	Ультразвуковой диагностики	амбулаторно	Система ультразвуковой визуализации универсальная с питанием от сети	1379н, 557н	1	12.2022
350	Государственное бюджетное учреждение здравоохранения Нижегородской области "Детская городская больница №25 Автозаводского района г.Нижнего Новгорода"	52560 33861	1.1. Больница (в том числе детская).	Поликлиника	г. Нижний Новгород, пр.Ленина, д.100	г. Нижний Новгород	1271767	детская поликлиника №1	Отоларинголога кабинет врача	амбулаторно	Риноскоп, риноларингофиброскоп	1379н, 905н	1	12.2021

351	Государственное бюджетное учреждение здравоохранения Нижегородской области "Детская городская больница №25 Автозаводского района г.Нижнего Новгорода"	5256033861	1.1. Больница (в том числе детская).	Поликлиника	г. Нижний Новгород, ул. Политбойцов,д.4	г. Нижний Новгород	1271767	детская поликлиника №4	Отоларинголога кабинет врача	амбулаторно	Риноскоп, риноларингофиброскоп	1379н, 905н	1	12.2021
352	Государственное бюджетное учреждение здравоохранения Нижегородской области "Детская городская больница №25 Автозаводского района г.Нижнего Новгорода"	5256033861	1.1. Больница (в том числе детская).	Поликлиника	г. Нижний Новгород, пр.Ленина, д.100	г. Нижний Новгород	1271767	детская поликлиника №5	Отоларинголога кабинет врача	амбулаторно	Риноскоп, риноларингофиброскоп	1379н, 905н	1	12.2021

353	Государственное бюджетное учреждение здравоохранения Нижегородской области "Детская городская больница №25 Автозаводского района г.Нижнего Новгорода"	5256033861	1.1. Больница (в том числе детская).	Поликлиника	г. Нижний Новгород, ул.6-ой микрорайон, д.23а	г. Нижний Новгород	1271767	детская поликлиника №3	Отоларинголога кабинет врача	амбулаторно	Риноскоп, риноларингофиброскоп	1379н, 905н	1	12.2021
354	Государственное бюджетное учреждение здравоохранения Нижегородской области "Детская городская больница №25 Автозаводского района г.Нижнего Новгорода"	5256033861	1.1. Больница (в том числе детская).	Поликлиника	г. Нижний Новгород, пр.Ленина, д.100	г. Нижний Новгород	1271767	детская поликлиника №1	Гинеколога детского кабинет врача	амбулаторно	Кольпоскоп	1379н, 92н	1	12.2021

355	Государственное бюджетное учреждение здравоохранения Нижегородской области "Детская городская больница №25 Автозаводского района г.Нижнего Новгорода"	5256033861	1.1. Больница (в том числе детская).	Поликлиника	г. Нижний Новгород, пр.Ленина, д.100	г. Нижний Новгород	1271767	детская поликлиника №1	Отоларинголога кабинет врача	амбулаторно	Аппарат электрохирургический высокочастотный	1379н, 92н	1	12.2021
356	Государственное бюджетное учреждение здравоохранения Нижегородской области "Детская городская больница №25 Автозаводского района г.Нижнего Новгорода"	5256033861	1.1. Больница (в том числе детская).	Поликлиника	г. Нижний Новгород, ул. Васильева,д.52	г. Нижний Новгород	1271767	детская поликлиника №5	Кабинет функциональной диагностики	амбулаторно	Электрокардиограф 12-канальный	1379н, 92н	1	12.2021

357	Государственное бюджетное учреждение здравоохранения Нижегородской области "Детская городская больница №25 Автозаводского района г.Нижнего Новгорода"	5256033861	1.1. Больница (в том числе детская).	Поликлиника	г. Нижний Новгород, ул.6-ой микрорайон, д.23а	г. Нижний Новгород	1271767	детская поликлиника №3	Отоларинголога кабинет врача	амбулаторно	Аппарат электрохирургический высокочастотный	1379н, 92н	1	12.2021
358	Государственное бюджетное учреждение здравоохранения Нижегородской области "Детская городская больница №25 Автозаводского района г.Нижнего Новгорода"	5256033861	1.1. Больница (в том числе детская).	Поликлиника	г. Нижний Новгород, ул. Васильева,д.52	г. Нижний Новгород	1271767	детская поликлиника №5	Отоларинголога кабинет врача	амбулаторно	Аппарат электрохирургический высокочастотный	1379н, 92н	1	12.2021

359	Государственное бюджетное учреждение здравоохранения Нижегородской области "Детская городская больница №25 Автозаводского района г.Нижнего Новгорода"	5256033861	1.1. Больница (в том числе детская).	Поликлиника	г. Нижний Новгород, пр.Ленина, д.100	г. Нижний Новгород	1271767	детская поликлиника №1	Кабинет функциональной диагностики	амбулаторно	Электрокардиограф 12-канальный	1379н, 92н	1	12.2021
360	Государственное бюджетное учреждение здравоохранения Нижегородской области "Детская городская больница №25 Автозаводского района г.Нижнего Новгорода"	5256033861	1.1. Больница (в том числе детская).	Поликлиника	г. Нижний Новгород, ул.6-ой микрорайон, д.23а	г. Нижний Новгород	1271767	детская поликлиника №3	Кабинет функциональной диагностики	амбулаторно	Электрокардиограф 12-канальный	1379н, 92н	1	12.2021

361	Государственное бюджетное учреждение здравоохранения Нижегородской области "Детская городская больница №25 Автозаводского района г.Нижнего Новгорода"	5256033861	1.1. Больница (в том числе детская).	Поликлиника	г. Нижний Новгород, ул.Васильева, д.52	г. Нижний Новгород	1271767	детская поликлиника №5	Ультразвуковой диагностики	амбулаторно	Передвижной аппарат для ультразвуковых исследований с набором датчиков	1379н, 557н	1	12.2021
362	Государственное бюджетное учреждение здравоохранения Нижегородской области "Детская городская больница №25 Автозаводского района г.Нижнего Новгорода"	5256033861	1.1. Больница (в том числе детская).	Поликлиника	г. Нижний Новгород, ул.Васильева, д.52	г. Нижний Новгород	1271767	детская поликлиника №5	Ультразвуковой диагностики	амбулаторно	Система ультразвуковой визуализации универсальная с питанием от сети	1379н, 557н	1	12.2023

363	Государственное бюджетное учреждение здравоохранения Нижегородской области "Детская городская поликлиника № 48 Советского района г. Нижнего Новгорода"	5262076260	1.13. Поликлиники (в том числе детские), а также поликлиники государственной и муниципальной систем здравоохранения: консультативно-диагностическая, в том числе детская;	Помещение П2	г. Нижний Новгород ,ул. Генерала Ивлиева, д.32, корп.1	г. Нижний Новгород	1271767	детская городская поликлиника	Отоларинголога кабинет врача	амбулаторно	Аппарат электрохирургический высокочастотный	1379н, 92н	1	12.2022
364	Государственное бюджетное учреждение здравоохранения Нижегородской области "Детская городская больница №25 Автозаводского района г.Нижнего Новгорода"	5256033861	1.1. Больница (в том числе детская).	Поликлиника	г. Нижний Новгород, ул.6-ой микрорайон, д.23а	г. Нижний Новгород	1271767	детская поликлиника №3	Кабинет функциональной диагностики	амбулаторно	Передвижной аппарат для ультразвуковых исследований с набором датчиков	1379н, 557н	1	12.2024

365	Государственное бюджетное учреждение здравоохранения Нижегородской области "Детская городская больница № 42 Московского района г. Нижнего Новгорода"	5259011471	1.1. Больница (в том числе детская).	Больница	г. Нижний Новгород ул. Страж Революции д. 31	г. Нижний Новгород	1271767	Поликлиника	Акушера-гинеколога кабинет врача	амбулаторно	Кольпоскоп	1379н, 92н	1	12.2021
366	Государственное бюджетное учреждение здравоохранения Нижегородской области "Детская городская больница № 42 Московского района г. Нижнего Новгорода"	5259011471	1.1. Больница (в том числе детская).	Больница	г. Нижний Новгород ул. Страж Революции д. 31	г. Нижний Новгород	1271767	Поликлиническое отделение	Ультразвуковой диагностики	амбулаторно	Эндоскопическая система (видео-, фибро- или ригидная), включающая: осветитель, инсуффлятор, электроотсасыватель, тележка (стойка); течеискатель	1379н, 557н	1	12.2021

367	Государственное бюджетное учреждение здравоохранения Нижегородской области "Детская городская больница № 42 Московского района г. Нижнего Новгорода"	5259011471	1.1. Больница (в том числе детская).	Больница	г. Нижний Новгород ул. Страж Революции д. 31	г. Нижний Новгород	1271767	Поликлиника	кабинет оказания неотложной помощи	амбулаторно	Дефибриллятор кардиосинхронизированный	1379н, 997н	1	12.2024
368	Государственное бюджетное учреждение здравоохранения Нижегородской области "Детская городская больница № 42 Московского района г. Нижнего Новгорода"	5259011471	1.1. Больница (в том числе детская).	Больница	г. Нижний Новгород ул. Страж Революции д. 31	г. Нижний Новгород	1271767	Поликлиника	Отоларинголога кабинет врача	амбулаторно	Аппарат электрохирургический высокочастотный	1379н, 92н	1	12.2024

369	Государственное бюджетное учреждение здравоохранения Нижегородской области "Детская городская клиническая больница № 27 "Айболит" Московского района г. Нижнего Новгорода"	5259011640	1.1. Больница (в том числе детская).	Здание-Муниципальное Лечебно-Профилактическоеучреждение Детская Городская Клиническая больница №27 "Айболит"	г. Нижний Новгород ул.Ярошенко, 7а	г. Нижний Новгород	1271767	кабинет гинеколога	Гинеколога детского кабинет врача	амбулаторно	Аппарат рентгеновский маммографический цифровой или аналоговый	1379н, 92н	2	12.2021
370	Государственное бюджетное учреждение здравоохранения Нижегородской области "Детская городская поликлиника №1 Приокского района г.Нижнего Новгорода"	5261018869	1.13. Поликлиники (в том числе детские), а также поликлиники государственной и муниципальной систем здравоохранения: консультативно-диагностическая, в том	603107 г. Нижний Новгород, площадь Маршала Жукова, д.1	г. Нижний Новгород, пл.Жукова, д.1	г. Нижний Новгород	1271767	консультативно-диагностическое отделение	Акушера-гинеколога кабинет врача	амбулаторно	Кольпоскоп	1379н, 92н	1	12.2022

			числе детская;											
371	Государственное бюджетное учреждение здравоохранения Нижегородской области "Детская городская поликлиника №1 Приокского района г.Нижнего Новгорода"	5261018869	1.13. Поликлиники (в том числе детские), а также поликлиники государственной и муниципальной систем здравоохранения: консультативно-диагностическая, в том числе детская;	603107 г. Нижний Новгород, площадь Маршала Жукова, д.1	г. Нижний Новгород, пл.Жукова, д.1	г. Нижний Новгород	1271767	Поликлиника	функциональная диагностика	амбулаторно	Аппарат холтеровского мониторирования сердечного ритма	1379н, 997н	1	12.2021

372	Государственное бюджетное учреждение здравоохранения Нижегородской области "Детская городская поликлиника №1 Приокского района г.Нижнего Новгорода"	5261018869	1.13. Поликлиники (в том числе детские), а также поликлиники государственной и муниципальной систем здравоохранения: консультативно-диагностическая, в том числе детская;	603107 г. Нижний Новгород, площадь Маршала Жукова, д.1	г. Нижний Новгород, пл.Жукова, д.1	г. Нижний Новгород	1271767	Поликлиника	Ультразвуковой диагностики	амбулаторно	Система ультразвуковой визуализации универсальная с питанием от батареи	1379н, 557н	1	12.2022
373	Государственное бюджетное учреждение здравоохранения Нижегородской области "Детская городская поликлиника №1 Приокского района г.Нижнего Новгорода"	5261018869	1.13. Поликлиники (в том числе детские), а также поликлиники государственной и муниципальной систем здравоох	603104 г. Нижний Новгород, ул.Крылова, д.5Б	г. Нижний Новгород, ул.Крылова, 5б	г. Нижний Новгород	1271767	Поликлиника	Ультразвуковой диагностики	амбулаторно	Передвижной аппарат для ультразвуковых исследований с набором датчиков	1379н, 557н	1	12.2023

			ранения: консультативно-диагностическая, в том числе детская;											
374	Государственное бюджетное учреждение здравоохранения Нижегородской области "Городская детская больница №8 г.Дзержинска"	5249047020	1.1. Больница (в том числе детская).	г. Дзержинск ул Пушкинская д. 10	г.о.г. Дзержинск, ул. Пушкинская д. 10	г. Дзержинск	238841	консультативно-диагностическое отделение	Кабинет ультразвуковой диагностики	амбулаторно	Система ультразвуковой визуализации универсальная с питанием от сети	1379н, 557н	1	12.2024

375	Государственное бюджетное учреждение здравоохранения Нижегородской области "Детская городская поликлиника №18 Ленинского района"	5258034469	1.13. Поликлиники (в том числе детские), а также поликлиники государственной и муниципальной систем здравоохранения: консультативно-диагностическая, в том числе детская;	Нижегородская область, г.Нижний Новгород, пр-кт.Ленина, д.75	г. Нижний Новгород, пр. Ленина, д. 75	г. Нижний Новгород	1271767	Кабинет врача ультразвуковой диагностики	Детская поликлиника	амбулаторно	Передвижной аппарат для ультразвуковых исследований с набором датчиков	1379н, 557н	1	12.2021
376	Государственное бюджетное учреждение здравоохранения Нижегородской области "Детская городская поликлиника № 19 Канавинского района г.Нижнего Новгорода"	5257053170	1.13. Поликлиники (в том числе детские), а также поликлиники государственной и муниципальной систем здравоох	Поликлиническое отделение № 2	г. Нижний Новгород,ул.Гордеевская,дом 40	г. Нижний Новгород	1271767	Рентгеновский кабинет	Рентгеновский кабинет	амбулаторно	Аппарат рентгеновский стационарный для рентгенографии цифровой	1379н, 543н	1	12.2021

			ранения: консультативно-диагностическая, в том числе детская;											
377	Государственное бюджетное учреждение здравоохранения Нижегородской области "Детская городская поликлиника № 19 Канавинского района г.Нижнего Новгорода"	52570 53170	1.13. Поликлиники (в том числе детские), а также поликлиники государственной и муниципальной систем здравоохранения: консультативно-диагностическая, в том числе детская;	Поликлиническое отделение № 1	г. Нижний Новгород,ул.Есенина,46	г. Нижний Новгород	1271767	консультативно-диагностическое	кабинет ультразвуковой диагностики	амбулаторно	Система ультразвуковой визуализации универсальная с питанием от сети	1379н, 557н	1	12.2023

378	Государственное бюджетное учреждение здравоохранения Нижегородской области "Детская городская поликлиника № 19 Канавинского района г.Нижнего Новгорода"	52570 53170	1.13. Поликлиники (в том числе детские), а также поликлиники государственной и муниципальной систем здравоохранения: консультативно-диагностическая, в том числе детская;	Поликлиническое отделение №3	г. Нижний Новгород,ул.Чкалова,дом 41	г. Нижний Новгород	1271767	консультативно-диагностическое	УЗИ	амбулаторно	Система ультразвуковой визуализации универсальная с питанием от сети	1379н, 557н	1	12.2023
379	Государственное бюджетное учреждение здравоохранения Нижегородской области "Детская городская поликлиника № 19 Канавинского района г.Нижнего Новгорода"	52570 53170	1.13. Поликлиники (в том числе детские), а также поликлиники государственной и муниципальной систем здравоох	Поликлиническое отделение № 2	г. Нижний Новгород,ул.Гордеевская,дом 40	г. Нижний Новгород	1271767	консультативно-диагностическое	Отоларинголога кабинет врача	амбулаторно	Аппарат электрохирургический высокочастотный	1379н, 92н	1	12.2024

			ранения: консультативно-диагностическая, в том числе детская;											
380	Государственное бюджетное учреждение здравоохранения Нижегородской области "Детская городская поликлиника № 19 Канавинского района г.Нижнего Новгорода"	52570 53170	1.13. Поликлиники (в том числе детские), а также поликлиники государственной и муниципальной систем здравоохранения: консультативно-диагностическая, в том числе детская;	Поликлиническое отделение № 2	г. Нижний Новгород,ул.Гордеевская,дом 40	г. Нижний Новгород	1271767	консультативно-диагностическое	Кабинет функциональной диагностики	амбулаторно	Электроэнцефалограф	1379н, 997н	1	12.2024

381	Государственное бюджетное учреждение здравоохранения Нижегородской области "Детская городская поликлиника № 19 Канавинского района г.Нижнего Новгорода"	52570 53170	1.13. Поликлиники (в том числе детские), а также поликлиники государственной и муниципальной систем здравоохранения: консультативно-диагностическая, в том числе детская;	Поликлиническое отделение № 2	г. Нижний Новгород ул.Гордеевская,дом 40	г. Нижний Новгород	1271767	консультативно-диагностическое	кабинет функциональной диагностики	амбулаторно	Аппарат суточного мониторирования артериального давления	1379н, 997н	1	12.2024
382	Государственное бюджетное учреждение здравоохранения Нижегородской области "Детская городская поликлиника № 19 Канавинского района г.Нижнего Новгорода"	52570 53170	1.13. Поликлиники (в том числе детские), а также поликлиники государственной и муниципальной систем здравоох	Поликлиническое отделение № 1	г. Нижний Новгород,ул.С.Есенина,дом 46	г. Нижний Новгород	1271767	консультативно-диагностическое	Функциональной диагностики и кардиографии	амбулаторно	Электрокардиограф 12-канальный	1379н, 92н	1	12.2024

			ранения: консультативно-диагностическая, в том числе детская;											
383	Государственное бюджетное учреждение здравоохранения Нижегородской области "Детская городская поликлиника № 19 Канавинского района г.Нижнего Новгорода"	52570 53170	1.13. Поликлиники (в том числе детские), а также поликлиники государственной и муниципальной систем здравоохранения: консультативно-диагностическая, в том числе детская;	Поликлиническое отделение № 2	г. Нижний Новгород,ул.Гордеевская,дом 40	г. Нижний Новгород	1271767	консультативно-диагностическое	Функциональной диагностики и кардиографии	амбулаторно	Аппарат холтеровского мониторирования сердечного ритма	1379н, 92н	1	12.2024

384	Государственное бюджетное учреждение здравоохранения Нижегородской области "Детская городская поликлиника № 19 Канавинского района г.Нижнего Новгорода"	52570 53170	1.13. Поликлиники (в том числе детские), а также поликлиники государственной и муниципальной систем здравоохранения: консультативно-диагностическая, в том числе детская;	Поликлиническое отделение № 1	г. Нижний Новгород,ул.С.Есенина,дом 46	г. Нижний Новгород	1271767	консультативно-диагностическое	Функциональной диагностики и кардиографии	амбулаторно	Аппарат холтеровского мониторирования сердечного ритма	1379н, 92н	1	12.2024
385	Государственное бюджетное учреждение здравоохранения Нижегородской области "Детская городская поликлиника №22 Нижегородского района г.Нижнего Новгорода"	52600 83992	1.13. Поликлиники (в том числе детские), а также поликлиники государственной и муниципальной систем здравоох	Структурное подразделение 2	г. Нижний Новгород, ул.Г. Лопатина, д.2	г. Нижний Новгород	1271767	2-ое отделение поликлиники	Отоларинголога кабинет врача	амбулаторно	Риноскоп, риноларингофиброскоп	1379н, 905н	1	12.2022

			ранения: консультативно-диагностическая, в том числе детская;											
386	Государственное бюджетное учреждение здравоохранения Нижегородской области "Детская городская поликлиника №39 Советского района г. Нижнего Новгорода"	5262077338	1.13. Поликлиники (в том числе детские), а также поликлиники государственной и муниципальной систем здравоохранения: консультативно-диагностическая, в том числе детская;	Здание (Нежилое здание, нежилое отдельно стоящее здание поликлиники)	г. Нижний Новгород ул.Тимирязева, 5	г.Нижний Новгород	118156	Консультативно-диагностическое отделение	Кабинет врача-кардиолога	амбулаторно	Аппарат суточного мониторирования артериального давления	1379н, 92н	1	12.2022

387	Государственное бюджетное учреждение здравоохранения Нижегородской области "Детская городская поликлиника №22 Нижегородского района г.Нижнего Новгорода"	5260083992	1.13. Поликлиники (в том числе детские), а также поликлиники государственной и муниципальной систем здравоохранения: консультативно-диагностическая, в том числе детская;	Здание поликлиники 1	г. Нижний Новгород, ул.Грузинская, д.10	г. Нижний Новгород	1271767	1-ое отделение поликлиники	Ультразвуковой диагностики (УЗИ) кабинет	амбулаторно	Система ультразвуковой визуализации универсальная с питанием от сети	1379н, 557н	1	12.2021
388	Государственное бюджетное учреждение здравоохранения Нижегородской области "Детская городская поликлиника №22 Нижегородского района г.Нижнего Новгорода"	5260083992	1.13. Поликлиники (в том числе детские), а также поликлиники государственной и муниципальной систем здравоох	Структурное подразделение 3	г. Нижний Новгород, ул.Г. Лопатина, д.2	г. Нижний Новгород	1271767	2-ое отделение поликлиники	Ультразвуковой диагностики (УЗИ) кабинет	амбулаторно	Система ультразвуковой визуализации универсальная с питанием от сети	1379н, 557н	1	12.2021

			ранения: консультативно-диагностическая, в том числе детская;											
389	Государственное бюджетное учреждение здравоохранения Нижегородской области "Детская городская поликлиника №32 Ленинского района г.Нижнего Новгорода"	5258034571	1.13. Поликлиники (в том числе детские), а также поликлиники государственной и муниципальной систем здравоохранения: консультативно-диагностическая, в том числе детская;	Нежилое помещение №2	г. Нижний Новгород, ул. Адм. Макарова , д. 2	г. Нижний Новгород	1271767	Кабинет врача ультразвуковой диагностики	Ультразвуковой диагностики (УЗИ) кабинет	амбулаторно	Система ультразвуковой визуализации универсальная с питанием от сети	1379н, 557н	1	12.2021

390	Государственное бюджетное учреждение здравоохранения Нижегородской области "Детская городская поликлиника №39 Советского района г. Нижнего Новгорода"	5262077338	1.13. Поликлиники (в том числе детские), а также поликлиники государственной и муниципальной систем здравоохранения: консультативно-диагностическая, в том числе детская;	Дневной стационар	г. Нижний Новгород, Тимирязева,д,3	г. Нижний Новгород	1271767	Дневной стационар	Офтальмолога кабинет врача	амбулаторно	Автоматический рефрактометр	1379н, 902н	1	12.2021
391	Государственное бюджетное учреждение здравоохранения Нижегородской области "Кстовская центральная районная больница"	5250006565	1.1. Больница (в том числе детская).	3 этажное кирпичное здание поликлиники	Кстовский муниципальный округ, г. Кстово ул Талалушкина 14	г.Кстово	67797	Рентгеновский кабинет	Рентгеновский кабинет	амбулаторно	Аппарат рентгеновский передвижной палатный	1379н, 974н	1	12.2022

392	Государственное бюджетное учреждение здравоохранения Нижегородской области "Кстовская центральная районная больница"	5250006565	1.1. Больница (в том числе детская).	4 этажное кирпичное здание стационара	Кстовский муниципальный округ, г. Кстово ул Талалушкина 14	г.Кстово	67797	Эндоскопический кабинет	Эндоскопические	амбулаторно	Эндоскопическая система (видео-, фибро- или регидная), включающая: осветитель, инсуффлятор, электроотсасыватель, тележка (стойка); течеискатель	1379н, 92н	1	12.2022
393	Государственное бюджетное учреждение здравоохранения Нижегородской области "Княгининская центральная районная больница"	5217002309	1.1. Больница (в том числе детская).	Фельдшерско-акушерский пункт	Княгининский муниципальный округ, с. Ананье, ул. Малкина, 15	с. Ананье	6536	Ананьевский ФАП	Фельдшерско-акушерский пункт	амбулаторно	Кольпоскоп	1379н, 543н	1	12.2021

394	Государственное бюджетное учреждение здравоохранения Нижегородской области "Княгининская центральная районная больница"	5217002309	1.1. Больница (в том числе детская).	Поликлиника	Княгининский муниципальный округ, г. Княгинино, пер. Володарского, д. 23	г. Княгинино	6536	Женская консультация	Гинекологические	амбулаторно	Кресло гинекологическое с осветительной лампой	1379н, 543н	1	12.2021
395	Государственное бюджетное учреждение здравоохранения Нижегородской области "Княгининская центральная районная больница"	5217002309	1.1. Больница (в том числе детская).	Фельдшерско-акушерский пункт	Княгининский муниципальный округ, д. Бубенки, ул.Школьная, 4	д. Бубенки	6536	Бубёнковский ФАП	Фельдшерско-акушерский пункт	амбулаторно	Кольпоскоп	1379н, 543н	1	12.2021
396	Государственное бюджетное учреждение здравоохранения Нижегородской области "Княгининская центральная районная больница"	5217002309	1.1. Больница (в том числе детская).	Фельдшерско-акушерский пункт	Княгининский муниципальный округ, д. Б. Андреевка, ул. Новая, 1	д. Большая Андреевка	6536	Большеандреевский ФАП	Фельдшерско-акушерский пункт	амбулаторно	Кольпоскоп	1379н, 543н	1	12.2021

397	Государственное бюджетное учреждение здравоохранения Нижегородской области "Княгининская центральная районная больница"	5217002309	1.1. Больница (в том числе детская).	Фельдшерско-акушерский пункт	Княгининский муниципальный округ, с. Белка, ул. Новая, 1	с. Белка	6536	Белкинский ФАП	Фельдшерско-акушерский пункт	амбулаторно	Кольпоскоп	1379н, 543н	1	12.2021
398	Государственное бюджетное учреждение здравоохранения Нижегородской области "Княгининская центральная районная больница"	5217002309	1.1. Больница (в том числе детская).	Фельдшерско-акушерский пункт	Княгининский муниципальный округ, с. Покров, ул. Ветеранов, 6	с. Покров	6536	Покровский ФАП	Фельдшерско-акушерский пункт	амбулаторно	Кольпоскоп	1379н, 543н	1	12.2021

399	Государственное бюджетное учреждение здравоохранения Нижегородской области "Княгининская центральная районная больница"	5217002309	1.1. Больница (в том числе детская).	Поликлиника	Княгининский муниципальный округ, г. Княгинино, пер.Володарского, д.23	г. Княгинино	6536	Эндоскопический кабинет	Эндоскопические	амбулаторно	Эндоскоп (для верхних отделов желудочно-кишечного тракта, для нижних отделов желудочно-кишечного тракта, панкреато-дуоденальной зоны и/или для нижних дыхательных путей)	1379н, 974н	1	12.2021

400	Государственное бюджетное учреждение здравоохранения Нижегородской области "Княгининская центральная районная больница"	5217002309	1.1. Больница (в том числе детская).	Поликлиника	Княгининский муниципальный округ, г. Княгинино, пер.Володарского, д.23	г. Княгинино	6536	Эндоскопический кабинет	Эндоскопические	амбулаторно	Эндоскоп (для верхних отделов желудочно-кишечного тракта, для нижних отделов желудочно-кишечного тракта, панкреато-дуоденальной зоны и/или для нижних дыхательных путей)	1379н, 974н	1	12.2021

401	Государственное бюджетное учреждение здравоохранения Нижегородской области "Княгининская центральная районная больница"	5217002309	1.1. Больница (в том числе детская).	Поликлиника	Княгининский муниципальный округ, г. Княгинино, пер.Володарского, д.23	г. Княгинино	6536	Эндоскопический кабинет	Эндоскопические	амбулаторно	Эндоскоп (для верхних отделов желудочно-кишечного тракта, для нижних отделов желудочно-кишечного тракта, панкреато-дуоденальной зоны и/или для нижних дыхательных путей)	1379н, 974н	1	12.2021
402	Государственное бюджетное учреждение здравоохранения Нижегородской области "Княгининская центральная районная больница"	5217002309	1.1. Больница (в том числе детская).	Поликлиника	Княгининский муниципальный округ, г. Княгинино, пер.Володарского, д.24	г. Княгинино	6537	Эндоскопический кабинет	Эндоскопические	амбулаторно	Видеопроцессор	1379н, 974н	1	12.2021

403	Государственное бюджетное учреждение здравоохранения Нижегородской области "Княгининская центральная районная больница"	5217002309	1.1. Больница (в том числе детская).	Поликлиника	Княгининский муниципальный округ, г. Княгинино, пер.Володарского, д.25	г. Княгинино	6538	Эндоскопический кабинет	Эндоскопические	амбулаторно	Эндоскопическая система (видео-, фибро- или регидная), включающая: осветитель, инсуффлятор, электроотсасыватель, тележка (стойка); течеискатель	1379н, 974н	1	12.2021
404	Государственное бюджетное учреждение здравоохранения Нижегородской области "Княгининская центральная районная больница"	5217002309	1.1. Больница (в том числе детская).	Поликлиника	Княгининский муниципальный округ, г. Княгинино, пер.Володарского, д.26	г. Княгинино	6539	Эндоскопический кабинет	Эндоскопические	амбулаторно	Монитор	1379н, 974н	1	12.2021

405	Государственное бюджетное учреждение здравоохранения Нижегородской области "Княгининская центральная районная больница"	5217002309	1.1. Больница (в том числе детская).	Поликлиника	Княгининский муниципальный округ, г. Княгинино, пер.Володарского, д.23	г. Княгинино	6536	Хирургический кабинет	Хирурга кабинет врача (с перевязочной)	амбулаторно	Электрохирургический блок	1379н, 922н	1	12.2021
406	Государственное бюджетное учреждение здравоохранения Нижегородской области "Княгининская центральная районная больница"	5217002309	1.1. Больница (в том числе детская).	Поликлиника	Княгининский муниципальный округ, г. Княгинино, пер.Володарского, д.23	г. Княгинино	6536	Эндоскопический кабинет	Эндоскопические	амбулаторно	Ручная или автоматическая установка для дезинфекции эндоскопов	1379н, 974н	1	12.2021
407	Государственное бюджетное учреждение здравоохранения Нижегородской области "Княгининская центральная районная больница"	5217002309	1.1. Больница (в том числе детская).	Поликлиника	Княгининский муниципальный округ, г. Княгинино, пер.Володарского, д.23	г. Княгинино	6536	ультразвуковая диагностика	Ультразвуковой диагностики	амбулаторно	Система ультразвуковой визуализации универсальная с питанием от сети	1379н, 557н	1	12.2021

408	Государственное бюджетное учреждение здравоохранения Нижегородской области "Княгининская центральная районная больница"	5217002309	1.1. Больница (в том числе детская).	Стационар	Княгининский муниципальный округ, г. Княгинино, пер.Володарского, д.23	г. Княгинино	6536	Клинико-диагностическая лаборатория	Клинико-диагностическая лаборатория (КДЛ)	амбулаторно	Автоматический анализатор газов крови, кисло-щелочного состояния, электролитов, глюкозы	1379н, 380	1	12.2021
409	Государственное бюджетное учреждение здравоохранения Нижегородской области "Ковернинская центральная районная больница"	5218002326	1.1. Больница (в том числе детская).	Больница (стационары,поликлиника)	Ковернинский муниципальный округ,р.п.Ковернино,ул.Коммунистов,82	р.п. Ковернино	6970	Поликлиника	Эндоскопические	амбулаторно	Эндоскоп (для верхних отделов желудочно-кишечного тракта, для нижних отделов желудочно-кишечного тракта, панкреато-дуоденальной зоны и/или для нижних дыхательных путей)	1379н, 974н	1	12.2021

410	Государственное бюджетное учреждение здравоохранения Нижегородской области "Ковернинская центральная районная больница"	5218002326	1.1. Больница (в том числе детская).	Больница (стационары,поликлиника)	Ковернинский муниципальный округ,р.п.Ковернино,ул.Коммунистов,83	р.п. Ковернино	6971	Поликлиника	Эндоскопические	амбулаторно	Видеопроцессор	1379н, 974н	1	12.2021
411	Государственное бюджетное учреждение здравоохранения Нижегородской области "Ковернинская центральная районная больница"	5218002326	1.1. Больница (в том числе детская).	Больница (стационары,поликлиника)	Ковернинский муниципальный округ,р.п.Ковернино,ул.Коммунистов,84	р.п. Ковернино	6972	Поликлиника	Эндоскопические	амбулаторно	Эндоскопическая система (видео-, фибро- или регидная), включающая: осветитель, инсуффлятор, электроотсасыватель, тележка (стойка); течеискатель	1379н, 974н	1	12.2021

412	Государственное бюджетное учреждение здравоохранения Нижегородской области "Ковернинская центральная районная больница"	5218002326	1.1. Больница (в том числе детская).	Больница (стационары,поликлиника)	Ковернинский муниципальный округ,р.п.Ковернино,ул.Коммунистов,85	р.п. Ковернино	6973	Поликлиника	Эндоскопические	амбулаторно	Монитор	1379н, 974н	1	12.2021
413	Государственное бюджетное учреждение здравоохранения Нижегородской области "Ковернинская центральная районная больница"	5218002326	1.1. Больница (в том числе детская).	Больница (стационары,поликлиника)	Ковернинский муниципальный округ,р.п.Ковернино,ул.Коммунистов,82	р.п. Ковернино	6970	поликлинника	Ультразвуковой диагностики	амбулаторно	Система ультразвуковой визуализации универсальная с питанием от сети	1379н, 557н	1	12.2023

414	Государственное бюджетное учреждение здравоохранения Нижегородской области "Ковернинская центральная районная больница"	5218002326	1.1. Больница (в том числе детская).	Больница (стационары,поликлиника)	Ковернинский муниципальный округ,р.п.Ковернино,ул.Коммунистов,82	р.п. Ковернино	6970	Палата реанимации и интенсивной терапии, Первичное сосудистое отделение, Стационар	Отделение реанимации и интенсивной терапии	стационарно	Прикроватные мониторы с центральным пультом и регистрацией электрокардиограммы, артериального давления, частоты сердечных сокращений, частоты дыхания, насыщение гемоглобина кислородом, температуры тела; с автоматическим включением сигнала тревоги при выходе контролируемого параметра за установленное время	1379н, 919н	2	12.2021

415	Государственное бюджетное учреждение здравоохранения Нижегородской области "Ковернинская центральная районная больница"	5218002326	1.1. Больница (в том числе детская).	Больница (стационары,поликлиника)	Ковернинский муниципальный округ,р.п.Ковернино,ул.Коммунистов,82	р.п. Ковернино	6970	Палата реанимации и интенсивной терапии, Первичное сосудистое отделение, Стационар	Отделение реанимации и интенсивной терапии	стационарно	Аппарат искусственной вентиляции легких	1379н, 919н	1	12.2023
416	Государственное бюджетное учреждение здравоохранения Нижегородской области "Краснобаковская центральная районная больница"	5219000730	1.1. Больница (в том числе детская).	Поликлиника	Краснобаковский муниципальный округ, р. п. Красные Баки ул. Им. Чапаева д.25, Главный корпус №3	р.п. Красные Баки	7322	Поликлиника	Рентгеновский кабинет	амбулаторно	Аппарат рентгеновский маммографический цифровой или аналоговый	1379н, 543н	1	12.2024

417	Государственное бюджетное учреждение здравоохранения Нижегородской области "Краснобаковская центральная районная больница"	5219000730	1.1. Больница (в том числе детская).	Корпус №3	Краснобаковский муниципальный округ, р.п.Красные Баки, ул.Чапаева, д.25, корпус №3	р.п. Красные Баки	7322	Поликлиника	Эндоскопический кабинет	амбулаторно	Эндоскоп (для верхних отделов желудочно-кишечного тракта, для нижних отделов желудочно-кишечного тракта, панкреато-дуоденальной зоны и/или для нижних дыхательных путей)	1379н, 974н	1	12.2023

418	Государственное бюджетное учреждение здравоохранения Нижегородской области "Краснобаковская центральная районная больница"	5219000730	1.1. Больница (в том числе детская).	Поликлиника	Краснобаковский муниципальный округ, р.п.Красные Баки, ул.Чапаева, д.25	р.п. Красные Баки	7322	Поликлиника	Эндоскопические	амбулаторно	Эндоскоп (для верхних отделов желудочно-кишечного тракта, для нижних отделов желудочно-кишечного тракта, панкреато-дуоденальной зоны и/или для нижних дыхательных путей)	1379н, 974н	1	12.2023
419	Государственное бюджетное учреждение здравоохранения Нижегородской области "Краснобаковская центральная районная больница"	5219000730	1.1. Больница (в том числе детская).	Поликлиника	Краснобаковский муниципальный округ, р.п.Красные Баки, ул.Чапаева, д.25	р.п. Красные Баки	7322	Поликлиника	Эндоскопические	амбулаторно	Эндоскопическая система (видео-, фибро- или регидная), включающая: осветитель, инсуффлятор, электроотсасыватель, тележка (стойка); течеискатель	1379н, 974н	1	12.2023

420	Государственное бюджетное учреждение здравоохранения Нижегородской области "Краснобаковская центральная районная больница"	5219000730	1.1. Больница (в том числе детская).	Поликлиника	Краснобаковский муниципальный округ, р.п.Красные Баки, ул.Чапаева, д.25	р.п. Красные Баки	7322	Поликлиника	Эндоскопические	амбулаторно	Видеопроцессор	1379н, 974н	1	12.2023
421	Государственное бюджетное учреждение здравоохранения Нижегородской области "Краснобаковская центральная районная больница"	5219000730	1.1. Больница (в том числе детская).	Поликлиника	Краснобаковский муниципальный округ, р.п.Красные Баки, ул.Чапаева, д.25	р.п. Красные Баки	7322	Поликлиника	Эндоскопические	амбулаторно	Монитор	1379н, 974н	1	12.2023
422	Государственное бюджетное учреждение здравоохранения Нижегородской области "Кстовская центральная районная больница"	5250006565	1.1. Больница (в том числе детская).	Женская консультация	Кстовский муниципальный округ, г. Кстово, ул.Островского,д.9	г.Кстово	67797	Кабинет врача-акушер-гинеколога	Женская консультация	амбулаторно	Кольпоскоп	1379н, 1130н	4	12.2021

423	Государственное бюджетное учреждение здравоохранения Нижегородской области "Кстовская центральная районная больница"	5250006565	1.1. Больница (в том числе детская).	Поликлиника	Кстовский муниципальный округ, г. Кстово, ул. Советская, д.14	г.Кстово	67797	Поликлиника	Кабинет УЗИ	амбулаторно	Система ультразвуковой визуализации универсальная с питанием от сети	1379н, 557н	1	12.2023
424	Государственное бюджетное учреждение здравоохранения Нижегородской области "Кстовская центральная районная больница"	5250006565	1.1. Больница (в том числе детская).	Женская консультация	Кстовский муниципальный округ, г. Кстово, ул. Островского, д.9	г.Кстово	67797	Женская консультация	Кабинет акушера-гениколога	амбулаторно	Кольпоскоп	1379н, 92н	1	12.2023
425	Государственное бюджетное учреждение здравоохранения Нижегородской области "Кстовская центральная районная больница"	5250006565	1.1. Больница (в том числе детская).	Детская поликлиника	Кстовский муниципальный округ, г. Кстово,3мик-он,д23	г.Кстово	67797	Детская поликлиника	Кабинет функциональной диагностики	амбулаторно	Электроэнцефалограф	1379н, 997н	1	12.2023

426	Государственное бюджетное учреждение здравоохранения Нижегородской области "Кстовская центральная районная больница"	5250006565	1.1. Больница (в том числе детская).	Детская поликлиника	Кстовский муниципальный округ, г. Кстово,3мик-он,д23	г.Кстово	67797	Детская поликлиника	Кабинет функциональной диагностики	амбулаторно	Аппарат холтеровского мониторирования сердечного ритма	1379н, 997н	1	12.2024
427	Государственное бюджетное учреждение здравоохранения Нижегородской области "Кстовская центральная районная больница"	5250006565	1.1. Больница (в том числе детская).	Поликлиника	Кстовский муниципальный округ, г. Кстово ул Талалушкина 14	г.Кстово	89040	Поликлиника	Кабинет функциональной диагностики	амбулаторно	Аппарат холтеровского мониторирования сердечного ритма	1379н, 997н	2	12.2024
428	Государственное бюджетное учреждение здравоохранения Нижегородской области "Кстовская центральная районная больница"	5250006565	1.1. Больница (в том числе детская).	Поликлиника	Кстовский муниципальный округ, г. Кстово ул Талалушкина 14	г.Кстово	89040	Поликлиника	диагностическое отделение	амбулаторно	Система ультразвуковой визуализации универсальная с питанием от сети	1379н, 543н	1	12.2024

429	Государственное бюджетное учреждение здравоохранения Нижегородской области "Кстовская центральная районная больница"	5250006565	1.1. Больница (в том числе детская).	Поликлиника	Кстовский муниципальный округ, г. Кстово ул Талалушкина 14	г.Кстово	89040	Поликлиника	Кабинет функциональной диагностики	амбулаторно	Аппарат суточного мониторирования артериального давления	1379н, 997н	2	12.2024
430	Государственное бюджетное учреждение здравоохранения Нижегородской области "Кстовская центральная районная больница"	5250006565	1.1. Больница (в том числе детская).	4 этажное кирпичное здание стационара	Кстовский муниципальный округ, г. Кстово ул Талалушкина 14	г.Кстово	67797	Хирургический дневной стационар	хирургический	амбулаторно	Стойка эндоскопическая с набором инструментов для полного объема лапароскопических операций с электромеханическим морцеллятором	1379н, 92н	1	12.2022

431	Государственное бюджетное учреждение здравоохранения Нижегородской области "Кстовская центральная районная больница"	5250006565	1.1. Больница (в том числе детская).	4 этажное кирпичное здание стационара	Кстовский муниципальный округ, г. Кстово ул Талалушкина 14	г.Кстово	67797	эндоскопический кабинет	Эндоскопические	амбулаторно	Эндоскоп (для верхних отделов желудочно-кишечного тракта, для нижних отделов желудочно-кишечного тракта, панкреато-дуоденальной зоны и/или для нижних дыхательных путей)	1379н, 92н	1	12.2022
432	Государственное бюджетное учреждение здравоохранения Нижегородской области "Кстовская центральная районная больница"	5250006565	1.1. Больница (в том числе детская).	4 этажное кирпичное здание стационара	Кстовский муниципальный округ, г. Кстово ул Талалушкина 14	г. Кстово	67797	Эдоскопический кабинет стационара	эндоскопический	амбулаторно	Монитор	1379н, 974н	1	12.2022

433	Государственное бюджетное учреждение здравоохранения Нижегородской области "Кстовская центральная районная больница"	5250006565	1.1. Больница (в том числе детская).	4 этажное кирпичное здание стационара	Кстовский муниципальный округ, г. Кстово ул Талалушкина 14	г.Кстово	67797	Эдоскопический кабинет стационара	эндоскопический	амбулаторно	Эндоскоп (для верхних отделов желудочно-кишечного тракта, для нижних отделов желудочно-кишечного тракта, панкреато-дуоденальной зоны и/или для нижних дыхательных путей)	1379н, 974н	1	12.2022

434	Государственное бюджетное учреждение здравоохранения Нижегородской области "Кстовская центральная районная больница"	5250006565	1.1. Больница (в том числе детская).	4 этажное кирпичное здание стационара	Кстовский муниципальный округ, г. Кстово ул Талалушкина 14	г.Кстово	67797	Эдоскопический кабинет стационара	эндоскопический	амбулаторно	Эндоскоп (для верхних отделов желудочно-кишечного тракта, для нижних отделов желудочно-кишечного тракта, панкреато-дуоденальной зоны и/или для нижних дыхательных путей)	1379н, 974н	1	12.2022
435	Государственное бюджетное учреждение здравоохранения Нижегородской области "Кстовская центральная районная больница"	5250006565	1.1. Больница (в том числе детская).	4 этажное кирпичное здание стационара	Кстовский муниципальный округ, г. Кстово ул Талалушкина 14	г.Кстово	67797	Хирургический дневной стационар	хирургический	амбулаторно	Стойка эндоскопическая с набором инструментов для полного объема лапароскопических операций с электромеханическим морцеллятором	1379н, 974н	1	12.2022

436	Государственное бюджетное учреждение здравоохранения Нижегородской области "Кстовская центральная районная больница"	5250006565	1.1. Больница (в том числе детская).	4 этажное кирпичное здание стационара	Кстовский муниципальный округ, г. Кстово ул Талалушкина 14	г.Кстово	67797	Эдоскопический кабинет стационара	эндоскопический	амбулаторно	Видеопроцессор	1379н, 974н	1	12.2022
437	Государственное бюджетное учреждение здравоохранения Нижегородской области "Кстовская центральная районная больница"	5250006565	1.1. Больница (в том числе детская).	4 этажное кирпичное здание стационара	Кстовский муниципальный округ, г. Кстово ул Талалушкина 14	г.Кстово	67797	Хирургический дневной стационар	хирургический	амбулаторно	Стойка эндоскопическая с набором инструментов для полного объема лапароскопических операций с электромеханическим морцеллятором	1379н, 974н	1	12.2022

438	Государственное бюджетное учреждение здравоохранения Нижегородской области "Кстовская центральная районная больница"	5250006565	1.1. Больница (в том числе детская).	3 этажное кирпичное здание поликлиники	Кстовский муниципальный округ, г. Кстово ул Талалушкина 14	г.Кстово	67797	Кабинет функциональной диагностики	функциональной диагностики	амбулаторно	Аппарат для исследования функций внешнего дыхания	1379н, 997н	1	12.2022
439	Государственное бюджетное учреждение здравоохранения Нижегородской области "Кстовская центральная районная больница"	5250006565	1.1. Больница (в том числе детская).	4 этажное кирпичное здание стационара	Кстовский муниципальный округ, г. Кстово ул Талалушкина 14	г.Кстово	88879	хирургический дневной стационар	хирургический	амбулаторно	Электрокоагулятор (коагулятор) хирургический моно- и биполярный с комплектом соответствующего инструментария	1379н, 997н	1	12.2022
440	Государственное бюджетное учреждение здравоохранения Нижегородской области "Кстовская центральная районная больница"	5250006565	1.1. Больница (в том числе детская).	4 этажное кирпичное здание стационара	Кстовский муниципальный округ, г. Кстово ул Талалушкина 14	г.Кстово	88879	хирургический дневной стационар	хирургический	амбулаторно	Монитор	1379н, 997н	1	12.2022

441	Государственное бюджетное учреждение здравоохранения Нижегородской области "Кстовская центральная районная больница"	5250006565	1.1. Больница (в том числе детская).	4 этажное кирпичное здание стационара	Кстовский муниципальный округ, г. Кстово ул Талалушкина 14	г.Кстово	88879	Эдоскопический кабинет	эндоскопический	амбулаторно	Эндоскопическая система (видео-, фибро- или регидная), включающая: осветитель, инсуффлятор, электроотсасыватель, тележка (стойка); течеискатель	1379н, 997н	1	12.2022
442	Государственное бюджетное учреждение здравоохранения Нижегородской области "Кулебакская центральная районная больница"	5251002531	1.1. Больница (в том числе детская).	СТ.РАЗИНА 95	г.о.г. Кулебаки,ул.Ст.Разина,95	г.о.г.Кулебаки	47165	Терапевтическое отделение	кабинет функциональной диагностики	амбулаторно	Электроэнцефалограф	1379н, 997н	1	12.2022

443	Государственное бюджетное учреждение здравоохранения Нижегородской области "Кулебакская центральная районная больница"	5251002531	1.1. Больница (в том числе детская).	ВОРОВСКОГО 1А	г.о.г. Кулебаки,ул.Воровского,1а	г.о.г.Кулебаки	47165	Поликлиника	Кабинет уролога	амбулаторно	Цистоскоп смотровой	1379н, 907н	1	12.2022
444	Государственное бюджетное учреждение здравоохранения Нижегородской области "Кулебакская центральная районная больница"	5251002531	1.1. Больница (в том числе детская).	ВОРОВСКОГО .1А	г.о.г. Кулебаки,ул.Воровского,1а	г.о.г.Кулебаки	47165	функциональная диагностика	Функциональной диагностики	амбулаторно	Аппарат суточного мониторирования артериального давления	1379н, 997н	2	12.2023
445	Государственное бюджетное учреждение здравоохранения Нижегородской области "Кулебакская центральная районная больница"	5251002531	1.1. Больница (в том числе детская).	ВОРОВСКОГО .1А	г.о.г. Кулебаки,ул.Воровского,1а	г.о.г.Кулебаки	47165	Рентгеновский кабинет	Рентгеновский кабинет	амбулаторно	Аппарат рентгеновский стационарный для рентгенографии цифровой	1379н, 560н	1	12.2023

446	Государственное бюджетное учреждение здравоохранения Нижегородской области "Кулебакская центральная районная больница"	5251002531	1.1. Больница (в том числе детская).	ВОРОВСКОГО.1А	г.о.г. Кулебаки,ул.Воровского,1а	г.о.г.Кулебаки	47165	Диагностическое отделение	Эндоскопические	амбулаторно	Эндоскоп (для верхних отделов желудочно-кишечного тракта, для нижних отделов желудочно-кишечного тракта, панкреато-дуоденальной зоны и/или для нижних дыхательных путей)	1379н, 974н	1	12.2021
447	Государственное бюджетное учреждение здравоохранения Нижегородской области "Кулебакская центральная районная больница"	5251002531	1.1. Больница (в том числе детская).	ВОРОВСКОГО.1А	г.о.г. Кулебаки,ул.Воровского,1а	г.о.г.Кулебаки	47166	Диагностическое отделение	Эндоскопические	амбулаторно	Видеопроцессор	1379н, 974н	1	12.2021

448	Государственное бюджетное учреждение здравоохранения Нижегородской области "Кулебакская центральная районная больница"	5251002531	1.1. Больница (в том числе детская).	ВОРОВСКОГО.1А	г.о.г. Кулебаки,ул.Воровского,1а	г.о.г.Кулебаки	47167	Диагностическое отделение	Эндоскопические	амбулаторно	Эндоскопическая система (видео-, фибро- или регидная), включающая: осветитель, инсуффлятор, электроотсасыватель, тележка (стойка); течеискатель	1379н, 974н	1	12.2021
449	Государственное бюджетное учреждение здравоохранения Нижегородской области "Кулебакская центральная районная больница"	5251002531	1.1. Больница (в том числе детская).	ВОРОВСКОГО.1А	г.о.г. Кулебаки,ул.Воровского,1а	г.о.г.Кулебаки	47168	Диагностическое отделение	Эндоскопические	амбулаторно	Монитор	1379н, 974н	1	12.2021

450	Государственное бюджетное учреждение здравоохранения Нижегородской области "Лукояновская центральная районная больница"	5221002284	1.1. Больница (в том числе детская).	Здание женской консультации, физиотерапевтического и гинекологического отделений	Нижегородская область, Лукояновский муниципальный округ, г. Лукоянов, ул.Куйбышева, 14б	г.Лукоянов	14671	Акушерское отделение	Акушерское отделение	стационарно	Кардиомонитор фетальный дистанционный для контроля в родах	1379н, 1130н	1	12.2022
451	Государственное бюджетное учреждение здравоохранения Нижегородской области "Кулебакская центральная районная больница"	5251002531	1.1. Больница (в том числе детская).	МИРА,4	г.о.г. Кулебаки,ул.Кулибина,34	р.п.Гремячево	47165	Детское поликлиническое отделение	Эндоскопические	амбулаторно	Эндоскоп (для верхних отделов желудочно-кишечного тракта, для нижних отделов желудочно-кишечного тракта, панкреато-дуоденальной зоны и/или для нижних дыхательных путей)	1379н, 92н	1	12.2021

452	Государственное бюджетное учреждение здравоохранения Нижегородской области "Лукояновская центральная районная больница"	5221002284	1.1. Больница (в том числе детская).	Здание женской консультации, физиотерапевтического и гинекологического отделений	Нижегородская область, Лукояновский муниципальный округ, г. Лукоянов, ул.Куйбышева, 14б	г.Лукоянов	14671	Гинекологическое отделение	Гинекологическое отделение	стационарно	Гистерорезектоскоп	1379н, 1130н	1	12.2022
453	Государственное бюджетное учреждение здравоохранения Нижегородской области "Кулебакская центральная районная больница"	5251002531	1.1. Больница (в том числе детская).	ВОРОВСКОГО .1А	г.о.г. Кулебаки,ул.Воровского,1а	г.о.г.Кулебаки	47165	Терапевтическое отделение	Кабинет фукнциональной диагностики	амбулаторно	Аппарат холтеровского мониторирования сердечного ритма	1379н, 997н	1	12.2024
454	Государственное бюджетное учреждение здравоохранения Нижегородской области "Лукояновская центральная районная больница"	5221002284	1.1. Больница (в том числе детская).	Здание женской консультации, физиотерапевтического и гинекологического отделений	Нижегородская область, Лукояновский муниципальный округ, г. Лукоянов, ул.Куйбышева, 14б	г.Лукоянов	14671	женская консультация	Женская консультация	амбулаторно	Система ультразвуковой визуализации универсальная с питанием от сети	1379н, 1130н	1	12.2023

455	Государственное бюджетное учреждение здравоохранения Нижегородской области "Лукояновская центральная районная больница"	5221002284	1.1. Больница (в том числе детская).	Здание женской консультации, физиотерапевтического и гинекологического отделений	Нижегородская область, Лукояновский муниципальный округ, г. Лукоянов, ул.Куйбышева, 14б	г.Лукоянов	14671	Неврологическое отделение	Неврологическое отделение	стационарно	Электроэнцефалограф	1379н, 926н	1	12.2024
456	Государственное бюджетное учреждение здравоохранения Нижегородской области "Лукояновская центральная районная больница"	5221002284	1.1. Больница (в том числе детская).	Поликлиника	Нижегородская область, Лукояновский муниципальный округ, г. Лукоянов, пл. Мира, д. 6	г.Лукоянов	14671	Поликлиника	Кабинет врача функциональной диагностики	амбулаторно	Аппарат для суточного мониторирования артериального давления	1379н, 997н	1	11.2024
457	Государственное бюджетное учреждение здравоохранения Нижегородской области "Лукояновская центральная районная больница"	5221002284	1.1. Больница (в том числе детская).	Поликлиника	Нижегородская область, Лукояновский муниципальный округ, г. Лукоянов, пл. Мира, д. 6	г.Лукоянов	14671	Поликлиника	Кабинет врача-офтольмолога	амбулаторно	Автоматический рефрактометр	1379н, 902н	1	11.2024

458	Государственное бюджетное учреждение здравоохранения Нижегородской области "Лукояновская центральная районная больница"	5221002284	1.1. Больница (в том числе детская).	Хирургическое и терапевтическое отделение	Нижегородская область, Лукояновский муниципальный округ, г. Лукоянов, ул.Куйбышева, 14а	г.Лукоянов	14671	Терапевтическое отделение	Терапевтическое отделение	стационарно	Дефибриллятор кардиосинхронизированный	1379н, 923н	1	12.2023
459	Государственное бюджетное учреждение здравоохранения Нижегородской области "Лукояновская центральная районная больница"	5221002284	1.1. Больница (в том числе детская).	Хирургическое и терапевтическое отделение	Нижегородская область, Лукояновский муниципальный округ, г. Лукоянов, ул.Куйбышева, 14а	г.Лукоянов	14671	Поликлиника	Кабинет функциональной диагностики	амбулаторно	Аппарат холтеровского мониторирования сердечного ритма	1379н, 919н	1	12.2023
460	Государственное бюджетное учреждение здравоохранения Нижегородской области "Лукояновская центральная районная больница"	5221002284	1.1. Больница (в том числе детская).	Здание женской консультации, физиотерапевтического и гинекологического отделений	Нижегородская область, Лукояновский муниципальный округ, г. Лукоянов, ул.Куйбышева, 14б	г.Лукоянов	14671	Гинекологическое отделение	Гинекологическое отделение	стационарно	Гистероскоп диагностический	1379н, 1130н	1	12.2022

461	Государственное бюджетное учреждение здравоохранения Нижегородской области "Лукояновская центральная районная больница"	5221002284	1.1. Больница (в том числе детская).	Здание женской консультации, физиотерапевтического и гинекологического отделений	Нижегородская область, Лукояновский муниципальный округ, г. Лукоянов, ул.Куйбышева, 14б	г.Лукоянов	14671	Гинекологическое отделение	Гинекологическое отделение	стационарно	Цистоскоп смотровой	1379н, 1130н	1	12.2022
462	Государственное бюджетное учреждение здравоохранения Нижегородской области "Лукояновская центральная районная больница"	5221002284	1.1. Больница (в том числе детская).	Здание женской консультации, физиотерапевтического и гинекологического отделений	Нижегородская область, Лукояновский муниципальный округ, г. Лукоянов, ул.Куйбышева, 14б	г.Лукоянов	14671	Гинекологическое отделение	Гинекологическое отделение	стационарно	Система ультразвуковой визуализации универсальная с питанием от сети	1379н, 1130н	1	12.2022
463	Государственное бюджетное учреждение здравоохранения Нижегородской области "Навашинская центральная районная больница"	5223002554	1.1. Больница (в том числе детская).	Главный корпус с поликлиникой	г.о. Навашино, ул.Терешкина, д.6	г.Навашино	21772	Поликлиника	Отоларинголога кабинет врача	амбулаторно	Риноскоп, риноларингофиброскоп	1379н, 905н	1	12.2022

464	Государственное бюджетное учреждение здравоохранения Нижегородской области "Навашинская центральная районная больница"	5223002554	1.1. Больница (в том числе детская).	Главный корпус с поликлиникой	г.о. Навашино, ул.Терешкина, д.6	г.Навашино	21772	Поликлиника	Эндоскопические	амбулаторно	Эндоскоп (для верхних отделов желудочно-кишечного тракта, для нижних отделов желудочно-кишечного тракта, панкреато-дуоденальной зоны и/или для нижних дыхательных путей)	1379н, 974н	1	12.2022
465	Государственное бюджетное учреждение здравоохранения Нижегородской области "Лысковская центральная районная больница"	5222010175	1.1. Больница (в том числе детская).	Нежилое здание (поликлиника)	Нижегородская область, Лысковский муниципальный округ, г.Лысково ул 50 лет ВЛКСМ д.14	г.Лысково	21358	Педиатрическое отделение поликлиники	Эндоскопические	амбулаторно	Ручная или автоматическая установка для дезинфекции эндоскопов	1379н, 974н	1	12.2021

466	Государственное бюджетное учреждение здравоохранения Нижегородской области "Навашинская центральная районная больница"	5223002554	1.1. Больница (в том числе детская).	Главный корпус с поликлиникой	г.о. Навашино, ул.Терешкина, д.6	г.Навашино	21772	Поликлиника	Эндоскопические	амбулаторно	Эндоскоп (для верхних отделов желудочно-кишечного тракта, для нижних отделов желудочно-кишечного тракта, панкреато-дуоденальной зоны и/или для нижних дыхательных путей)	1379н, 974н	1	12.2022
467	Государственное бюджетное учреждение здравоохранения Нижегородской области "Навашинская центральная районная больница"	5223002554	1.1. Больница (в том числе детская).	Главный корпус с поликлиникой	г.о. Навашино, ул.Терешкина, д.6	г.Навашино	21772	Поликлиника	Эндоскопические	амбулаторно	Эндоскопическая система (видео-, фибро- или регидная), включающая: осветитель, инсуффлятор, электроотсасыватель, тележка (стойка); течеискатель	1379н, 974н	1	12.2022

468	Государственное бюджетное учреждение здравоохранения Нижегородской области "Навашинская центральная районная больница"	5223002554	1.1. Больница (в том числе детская).	Главный корпус с поликлиникой	г.о. Навашино, ул.Терешкина, д.6	г.Навашино	21772	Поликлиника	Эндоскопические	амбулаторно	Видеопроцессор	1379н, 974н	1	12.2022
469	Государственное бюджетное учреждение здравоохранения Нижегородской области "Навашинская центральная районная больница"	5223002554	1.1. Больница (в том числе детская).	Главный корпус с поликлиникой	г.о. Навашино, ул.Терешкина, д.6	г.Навашино	21772	Поликлиника	Эндоскопические	амбулаторно	Монитор	1379н, 974н	1	12.2022

470	Государственное бюджетное учреждение здравоохранения Нижегородской области "Пильнинская центральная районная больница"	52260 10200	1.1. Больница (в том числе детская).	поликлиника	Пильнинский муниципальный округ, р.п. Пильна ул. 40 лет Победы д.1	р.п.Пильна	19540	Эндоскопический кабинет	Эндоскопические	амбулаторно	Эндоскоп (для верхних отделов желудочно-кишечного тракта, для нижних отделов желудочно-кишечного тракта, панкреато-дуоденальной зоны и/или для нижних дыхательных путей)	1379н, 92н	1	12.2022

471	Государственное бюджетное учреждение здравоохранения Нижегородской области "Пильнинская центральная районная больница"	5226010200	1.1. Больница (в том числе детская).	поликлиника	Пильнинский муниципальный округ, р.п. Пильна ул. 40 лет Победы д.1	р.п.Пильна	19540	Эндоскопический кабинет	Эндоскопические	амбулаторно	Эндоскоп (для верхних отделов желудочно-кишечного тракта, для нижних отделов желудочно-кишечного тракта, панкреато-дуоденальной зоны и/или для нижних дыхательных путей)	1379н, 974н	1	12.2022
472	Государственное бюджетное учреждение здравоохранения Нижегородской области "Павловская ЦРБ"	5252001058	1.1. Больница (в том числе детская).	Городская больница № 2	Павловский муниципальный округ, г.Павлово, ул.Кооперативная, д.1а	г. Павлово	271600	поликлиника гор.больницы № 2	Эндоскопические	амбулаторно	Ручная или автоматическая установка для дезинфекции эндоскопов	1379н, 974н	1	12.2021

473	Государственное бюджетное учреждение здравоохранения Нижегородской области "Павловская ЦРБ"	5252001058	1.1. Больница (в том числе детская).	Городская больница № 2	Павловский муниципальный округ, г.Павлово, ул.Кооперативная, д.1а	г. Павлово	260140	поликлиника гор.больницы № 2	Хирурга кабинет врача (с перевязочной)	амбулаторно	Электрохирургический блок	1379н, 922н	1	12.2021
474	Государственное бюджетное учреждение здравоохранения Нижегородской области "Павловская ЦРБ"	5252001058	1.1. Больница (в том числе детская).	ГБУЗ НО "Павловская ЦРБ" по ул. Советской 24	Павловский муниципальный округ, г.Павлово, ул.Советская, д.24	г. Павлово	271600	Поликлиника ЦРБ по ул Советская	Эндоскопические	амбулаторно	Ручная или автоматическая установка для дезинфекции эндоскопов	1379н, 974н	1	12.2021

475	Государственное бюджетное учреждение здравоохранения Нижегородской области "Первомайская центральная районная больница"	5224000447	1.1. Больница (в том числе детская).	Первомайская ЦРБ	г.о.г. Первомайск ул. Медгородок д 4	г.о.г.Первомайск	17990	Поликлиника ЦРБ	Эндоскопические	амбулаторно	Эндоскоп (для верхних отделов желудочно-кишечного тракта, для нижних отделов желудочно-кишечного тракта, панкреато-дуоденальной зоны и/или для нижних дыхательных путей)	1379н, 974н	1	12.2021
476	Государственное бюджетное учреждение здравоохранения Нижегородской области "Первомайская центральная районная больница"	5224000447	1.1. Больница (в том числе детская).	Первомайская ЦРБ	г.о.г. Первомайск ул. Медгородок д 5	г.о.г.Первомайск	17991	Поликлиника ЦРБ	Эндоскопические	амбулаторно	Видеопроцессор	1379н, 974н	1	12.2021

477	Государственное бюджетное учреждение здравоохранения Нижегородской области "Первомайская центральная районная больница"	5224000447	1.1. Больница (в том числе детская).	Первомайская ЦРБ	г.о.г. Первомайск ул. Медгородок д 6	г.о.г.Первомайск	17992	Поликлиника ЦРБ	Эндоскопические	амбулаторно	Эндоскопическая система (видео-, фибро- или регидная), включающая: осветитель, инсуффлятор, электроотсасыватель, тележка (стойка); течеискатель	1379н, 974н	1	12.2021
478	Государственное бюджетное учреждение здравоохранения Нижегородской области "Первомайская центральная районная больница"	5224000447	1.1. Больница (в том числе детская).	Первомайская ЦРБ	г.о.г. Первомайск ул. Медгородок д 7	г.о.г.Первомайск	17993	Поликлиника ЦРБ	Эндоскопические	амбулаторно	Монитор	1379н, 974н	1	12.2021

479	Государственное бюджетное учреждение здравоохранения Нижегородской области "Первомайская центральная районная больница"	5224000447	1.1. Больница (в том числе детская).	Первомайская ЦРБ	г.о.г. Первомайск ул. Медгородок д 4	г.о.г.Первомайск	17990	Поликлиника ЦРБ	Ультразвуковой диагностики	амбулаторно	Система ультразвуковой визуализации универсальная с питанием от сети	1379н, 543н	1	12.2024
480	Государственное бюджетное учреждение здравоохранения Нижегородской области "Первомайская центральная районная больница"	5224000447	1.1. Больница (в том числе детская).	Первомайская ЦРБ	г.о.г. Первомайск ул. Медгородок д 4	г.о.г.Первомайск	17990	Поликлиника ЦРБ	Эндоскопические	амбулаторно	Эндоскоп (для верхних отделов желудочно-кишечного тракта, для нижних отделов желудочно-кишечного тракта, панкреато-дуоденальной зоны и/или для нижних дыхательных путей)	1379н, 974н	1	12.2021

481	Государственное бюджетное учреждение здравоохранения Нижегородской области "Перевозская центральная районная больница"	5225000390	1.1. Больница (в том числе детская).	поликлиника	г.о. Перевозский, г. Перевоз, ул. Центральная, д. 70	г.Перевоз	15455	Кабинет врача ультразвуковой диагностики	Ультразвуковой диагностики	амбулаторно	Система ультразвуковой визуализации универсальная с питанием от сети	1379н, 543н	1	12.2021
482	Государственное бюджетное учреждение здравоохранения Нижегородской области "Пильнинская центральная районная больница"	5226010200	1.1. Больница (в том числе детская).	поликлиника	Пильнинский муниципальный округ, р.п. Пильна ул. 40 лет Победы д.1	р.п.Пильна	19540	ГБУЗ НО" Пильнинская ЦРБ"	Отделение общей врачебной практики	амбулаторно	Кресло гинекологическое с осветительной лампой	1379н, 543н	1	12.2021
483	Государственное бюджетное учреждение здравоохранения Нижегородской области "Пильнинская центральная районная больница"	5226010200	1.1. Больница (в том числе детская).	поликлиника	Пильнинский муниципальный округ, р.п. Пильна ул. 40 лет Победы д.1	р.п.Пильна	19540	Поликлиника ЦРБ	Хирурга кабинет врача (с перевязочной)	амбулаторно	Электрохирургический блок	1379н, 922н	1	12.2021

484	Государственное бюджетное учреждение здравоохранения Нижегородской области "Пильнинская центральная районная больница"	52260 10200	1.1. Больница (в том числе детская).	поликлиника	Пильнинский муниципальный округ, р.п. Пильна ул. 40 лет Победы д.1	р.п.Пильна	19540	Поликлиника ЦРБ	Хирурга кабинет врача (с перевязочной)	амбулаторно	Аппарат электрохирургический высокочастотный	1379н, 907н	1	12.2021
485	Государственное бюджетное учреждение здравоохранения Нижегородской области "Пильнинская центральная районная больница"	52260 10200	1.1. Больница (в том числе детская).	поликлиника	Пильнинский муниципальный округ, отделение скорой медицинской помощи, р.п. Пильна ул. 40 лет Победы д.1	р.п.Пильна	19540	Отделение скорой медицинской помощи	Отделение скорой медицинской помощи	амбулаторно	Аппарат электрохирургический высокочастотный	1379н, 388н	1	12.2021

486	Государственное бюджетное учреждение здравоохранения Нижегородской области "Пильнинская центральная районная больница"	52260 10200	1.1. Больница (в том числе детская).	поликлиника	Пильнинский муниципальный округ, р.п. Пильна ул. 40 лет Победы д.1	р.п.Пильна	19540	Эндоскопический кабинет	Эндоскопические	амбулаторно	Эндоскопическая система (видео-, фибро- или регидная), включающая: осветитель, инсуффлятор, электроотсасыватель, тележка (стойка); течеискатель	1379н, 974н	1	12.2022
487	Государственное бюджетное учреждение здравоохранения Нижегородской области "Пильнинская центральная районная больница"	52260 10200	1.1. Больница (в том числе детская).	поликлиника	Пильнинский муниципальный округ, р.п. Пильна ул. 40 лет Победы д.1	р.п.Пильна	19540	Эндоскопический кабинет	Эндоскопические	амбулаторно	Видеопроцессор	1379н, 974н	1	12.2022

488	Государственное бюджетное учреждение здравоохранения Нижегородской области "Пильнинская центральная районная больница"	5226010200	1.1. Больница (в том числе детская).	поликлиника	Пильнинский муниципальный округ, р.п. Пильна ул. 40 лет Победы д.1	р.п.Пильна	19540	Эндоскопический кабинет	Эндоскопические	амбулаторно	Монитор	1379н, 974н	1	12.2022
489	Государственное бюджетное учреждение здравоохранения Нижегородской области "Починковская центральная районная больница"	5227001569	1.1. Больница (в том числе детская).	Здание терапии	Нижегородская область, Починковский муниципальный округ, село Починки, улица Луначарского, дом 45	с.Починки	12262	Поликлиника	Кабинет ультразвуковой диагностики	амбулаторно	Система ультразвуковой визуализации универсальная с питанием от сети	1379н, 557н	1	12.2022
490	Государственное бюджетное учреждение здравоохранения Нижегородской области "Починковская центральная районная больница"	5227001569	1.1. Больница (в том числе детская).	Здание терапии	Нижегородская область, Починковский муниципальный округ, село Починки, улица Луначарского, дом 45	с.Починки	12262	Поликлиника	Кабинет ультразвуковой диагностики	амбулаторно	Передвижной аппарат для ультразвуковых исследований с набором датчиков	1379н, 557н	1	12.2022

491	Государственное бюджетное учреждение здравоохранения Нижегородской области "Починковская центральная районная больница"	5227001569	1.1. Больница (в том числе детская).	Здание лечебного корпуса	Нижегородская область, Починковский муниципальный округ, село Починки, улица Луначарского, дом 45	село Починки	12262	Кабинет эндоскопии	Эндоскопические	амбулаторно	Шкаф для хранения обработанных эндоскопов	1379н, 974н	1	12.2024
492	Государственное бюджетное учреждение здравоохранения Нижегородской области "Спасская центральная районная больница"	5232002769	1.1. Больница (в том числе детская).	Поликлиника	Спасский муниципальный округ, с. Спасское, ул. Советская, д. 1	с. Спасское	4280	Поликлиника	Хирургические	амбулаторно	Аппарат электрохирургический высокочастотный	1379н, 907н	1	12.2022
493	Государственное бюджетное учреждение здравоохранения Нижегородской области "Тоншаевская центральная районная больница"	5234002098	1.1. Больница (в том числе детская).	Поликлиника Тоншаевской ЦРБ	Тоншаевский муниципальный округ,Пижма,ул.Калинина,10	п. Пижма	5197	Пижемская городская больница	Лучевой диагностики	амбулаторно	Аппарат рентгеновский стационарный для рентгенографии цифровой	1379н, 560н	1	12.2022

494	Государственное бюджетное учреждение здравоохранения Нижегородской области "Семеновская центральная районная больница"	5228003600	1.1. Больница (в том числе детская).	Здание Огибновской УБ	Нижегородская область, г.о. Семеновский, д.Огибное,ул.Шоферская,25а	д.Огибное	46662	Огибновская участковая больница	Участковая больница	амбулаторно	Кресло гинекологическое с осветительной лампой	1379н, 543н	1	12.2023
495	Государственное бюджетное учреждение здравоохранения Нижегородской области "Сергачская центральная районная больница"	5229000049	1.1. Больница (в том числе детская).	хирургический корпус	Нижегородская область, Сергачский муниципальный округ, г.Сергач, ул.Казакова, д.11	г. Сергач	19965	ЦРБ	Кабинет ультразвуковой диагностики	амбулаторно	Передвижной аппарат для ультразвуковых исследований с набором датчиков	1379н, 543н	1	12.2021
496	Государственное бюджетное учреждение здравоохранения Нижегородской области "Сергачская центральная районная больница"	5229000049	1.1. Больница (в том числе детская).	хирургический корпус	Нижегородская область, Сергачский муниципальный округ, г.Сергач, ул.Казакова, д.11	г. Сергач	19965	ЦРБ	Отделение скорой медицинской помощи	амбулаторно	Аппарат искусственной вентиляции легких	1379н, 388н	1	12.2021

497	Государственное бюджетное учреждение здравоохранения Нижегородской области "Сергачская центральная районная больница"	5229000049	1.1. Больница (в том числе детская).	ПСО	Нижегородская область, Сергачский муниципальный округ, г.Сергач, ул.Казакова, д.11	г. Сергач	19965	ПСО	ПСО	стационарно	Аппарат холтеровского мониторирования сердечного ритма	1379н, 1130н	2	09.2022
498	Государственное бюджетное учреждение здравоохранения Нижегородской области "Сергачская центральная районная больница"	5229000049	1.1. Больница (в том числе детская).	поликлиника	Нижегородская область, Сергачский муниципальный округ, г.Сергач, ул.Казакова, д.11	г. Сергач	19965	поликлиника	кардиологический кабинет	амбулаторно	Аппарат суточного мониторирования артериального давления	1379н, 1130н	3	09.2022
499	Государственное бюджетное учреждение здравоохранения Нижегородской области "Сеченовская центральная районная больница"	5230001199	1.1. Больница (в том числе детская).	Центральная районная больница	Сеченовский муниципальный округ, с.Сеченово ул.Больничная д.1	с.Сеченово	10929	Поликлиника	Кабинет функциональной диагностики	амбулаторно	Электроэнцефалограф	1379н, 997н	1	12.2021

500	Государственное бюджетное учреждение здравоохранения Нижегородской области "Сосновская центральная районная больница"	5231001272	1.1. Больница (в том числе детская).	Главный лечебный корпус	Нижегородская область, Сосновский муниципальный округ, рп.Сосновское, ул. Профсоюзная, д.24	р.п.Сосновское	8194	Поликлиника ЦРБ	кабинет ультразвуковой диагностики	амбулаторно	Система ультразвуковой визуализации универсальная с питанием от сети	1379н, 557н	1	12.2023
501	Государственное бюджетное учреждение здравоохранения Нижегородской области "Сосновская центральная районная больница"	5231001272	1.1. Больница (в том числе детская).	Главный лечебный корпус	Нижегородская область, Сосновский муниципальный округ, рп.Сосновское, ул.э Профсоюзная, д.24	р.п.Сосновское	8194	Функциональной диагностики кабинет	Функциональной диагностики кабинет	амбулаторно	Электроэнцефалограф	1379н, 997н	1	12.2021
502	Государственное бюджетное учреждение здравоохранения Нижегородской области "Сосновская центральная районная больница"	5231001272	1.1. Больница (в том числе детская).	Главный лечебный корпус	Нижегородская область, Сосновский муниципальный округ, рп.Сосновское, ул.э Профсоюзная, д.24	р.п.Сосновское	8194	Поликлиника ЦРБ	кабинет ультразвуковой диагностики	амбулаторно	Система ультразвуковой визуализации универсальная с питанием от сети	1379н, 1130н	1	12.2023

503	Государственное бюджетное учреждение здравоохранения Нижегородской области "Центральная городская больница г. Арзамаса"	5243009501	1.1. Больница (в том числе детская).	Нежилое здание (лечебное) 2 этажное (поликлиники №1)	Нижегородская область,г.о.г. Арзамас, ул. Ступина, д.15А	г. Арзамас	103979	Поликлиника №1	Ультразвуковой диагностики (УЗИ) кабинет	амбулаторно	Система ультразвуковой визуализации универсальная с питанием от сети	1379н, 557н	1	12.2022
504	Государственное бюджетное учреждение здравоохранения Нижегородской области "Спасская центральная районная больница"	5232002769	1.1. Больница (в том числе детская).	Главный корпус	Спасский муниципальный округ , с. Спасское, ул. Советская, д. 1	с. Спасское	4280	функциональная диагностика	Функциональной диагностики и кардиографии	амбулаторно	Аппарат суточного мониторирования артериального давления	1379н, 997н	1	12.2024
505	Государственное бюджетное учреждение здравоохранения Нижегородской области "Спасская центральная районная больница"	5232002769	1.1. Больница (в том числе детская).	Главный корпус	Спасский муниципальный округ, с. Спасское, ул. Советская, д. 1	с. Спасское	4280	Вспомогательные лечебно-диагностические подразделения	рентген кабинет	амбулаторно	Аппарат рентгеновский маммографический цифровой или аналоговый	1379н, 543н	1	12.2024

506	Государственное бюджетное учреждение здравоохранения Нижегородской области "Спасская центральная районная больница"	5232002769	1.1. Больница (в том числе детская).	Главный корпус	Спасский муниципальный округ, с. Спасское, ул. Советская, д. 1	с. Спасское	4280	Вспомогательные лечебно-диагностические подразделения	Эндоскопические	амбулаторно	Ручная или автоматическая установка для дезинфекции эндоскопов	1379н, 974н	1	01.12.2021
507	Государственное бюджетное учреждение здравоохранения Нижегородской области "Тоншаевская центральная районная больница"	5234002098	1.1. Больница (в том числе детская).	Поликлиника Тоншаевской ЦРБ	Тоншаевский муниципальный округ,Пижма,ул.Калинина,10	п. Пижма	5197	Пижемская городская больница	Ультразвуковой диагностики (УЗИ) кабинет	амбулаторно	Система ультразвуковой визуализации универсальная с питанием от сети	1379н, 557н	1	01.12.2021
508	Государственное бюджетное учреждение здравоохранения Нижегородской области "Центральная городская больница г. Арзамаса"	5243009501	1.1. Больница (в том числе детская).	Нежилое здание (лечебное) 2 этажное (поликлиники №1)	Нижегородская область, г.о.г. Арзамас, ул. Ступина, д.15А	г. Арзамас	103979	Поликлиника №1	Функциональной диагностики кабинет	амбулаторно	Аппарат суточного мониторирования артериального давления	1379н, 997н	3	12.2022

509	Государственное бюджетное учреждение здравоохранения Нижегородской области "Центральная городская больница г. Арзамаса"	5243009501	1.1. Больница (в том числе детская).	Нежилое здание (лечебное) 2 этажное (поликлиники №1)	Нижегородская область, г.о.г. Арзамас, ул. Ступина, д.15А	г. Арзамас	103979	Поликлиника №1	Эндоскопические	амбулаторно	Ручная или автоматическая установка для дезинфекции эндоскопов	1379н, 974н	2	12.2021
510	Государственное бюджетное учреждение здравоохранения Нижегородской области "Центральная городская больница г. Арзамаса"	5243009501	1.1. Больница (в том числе детская).	Нежилое 4 с подвалом этажное здание (детская пол-ка)	Нижегородская область, г.о.г. Арзамас, ул. Кирова, д.49 А	г. Арзамас	103979	Детская поликлиника	Хирурга кабинет врача (с перевязочной)	амбулаторно	Электрохирургический блок	1379н, 922н	1	12.2023
511	Государственное бюджетное учреждение здравоохранения Нижегородской области "Центральная городская больница г. Арзамаса"	5243009501	1.1. Больница (в том числе детская).	Нежилое 4 с подвалом этажное здание (детская пол-ка)	Нижегородская область, г.о.г. Арзамас, ул. Кирова, д.49 А	г. Арзамас	103979	Детская поликлиника	Ультразвуковой диагностики (УЗИ) кабинет	амбулаторно	Система ультразвуковой визуализации универсальная с питанием от сети	1379н, 557н	1	12.2021

512	Государственное бюджетное учреждение здравоохранения Нижегородской области "Центральная городская больница г. Арзамаса"	5243009501	1.1. Больница (в том числе детская).	Нежилое здание (лечебное) 2 этажное (поликлиники №1)	Нижегородская область, г.о.г. Арзамас, ул. Ступина, д.15А	г. Арзамас	103979	Поликлиника №1	Функциональной диагностики кабинет	амбулаторно	Система ультразвуковой визуализации универсальная с питанием от сети	1379н, 557н	1	12.2024
513	Государственное бюджетное учреждение здравоохранения Нижегородской области "Центральная городская больница г. Арзамаса"	5243009501	1.1. Больница (в том числе детская).	Нежилое помещение 1 (поликлиника №2)	Нижегородская область, г.о.г. Арзамас, Комсомольский бульвар, д.11, помещение 1	г. Арзамас	103979	Поликлиника №2	Функциональной диагностики кабинет	амбулаторно	Аппарат суточного мониторирования артериального давления	1379н, 997н	2	12.2022
514	Государственное бюджетное учреждение здравоохранения Нижегородской области "Центральная городская больница г. Арзамаса"	5243009501	1.1. Больница (в том числе детская).	Здание медико-санитарного комплекса (поликлиника №3)	Нижегородская область, г.о.г. Арзамас, ул. 9 Мая, д.2Г	г. Арзамас	103979	Поликлиника №3	Функциональной диагностики	амбулаторно	Аппарат суточного мониторирования артериального давления	1379н, 997н	2	12.2022

515	Государственное бюджетное учреждение здравоохранения Нижегородской области "Центральная городская больница г. Арзамаса"	5243009501	1.1. Больница (в том числе детская).	Здание медико-санитарного комплекса (поликлиника №3)	Нижегородская область, г.о.г. Арзамас, ул. 9 Мая, д.2Г	г. Арзамас	103979	Поликлиника №3	Функциональной диагностики кабинет	амбулаторно	Электроэнцефалограф	1379н, 997н	1	12.2022
516	Государственное бюджетное учреждение здравоохранения Нижегородской области "Центральная городская больница г. Арзамаса"	5243009501	1.1. Больница (в том числе детская).	Здание медико-санитарного комплекса (поликлиника №3)	Нижегородская область, г.о.г. Арзамас, ул. 9 Мая, д.2Г	г. Арзамас	103979	Поликлиника №3	Функциональной диагностики кабинет	амбулаторно	Аппарат холтеровского мониторирования сердечного ритма	1379н, 997н	2	12.2024
517	Государственное бюджетное учреждение здравоохранения Нижегородской области "Центральная городская больница г. Арзамаса"	5243009501	1.1. Больница (в том числе детская).	Нежилое 3 с подвалом-этажное (поликлиника 4)	Нижегородская область, г.о.г. Арзамас, ул. Победы, д. 3Б	г. Арзамас	103979	Поликлиника №4	Функциональной диагностики кабинет	амбулаторно	Аппарат суточного мониторирования артериального давления	1379н, 997н	2	12.2023

518	Государственное бюджетное учреждение здравоохранения Нижегородской области "Центральная городская больница г. Арзамаса"	5243009501	1.1. Больница (в том числе детская).	Нежилое 4 с подвалом этажное здание (детская пол-ка)	Нижегородская область, г.о.г. Арзамас, ул. Кирова, д.49 А	г. Арзамас	103979	Детская поликлиника	Эндоскопические	амбулаторно	Ручная или автоматическая установка для дезинфекции эндоскопов	1379н, 92н	1	12.2021
519	Государственное бюджетное учреждение здравоохранения Нижегородской области "Центральная городская больница г. Арзамаса"	5243009501	1.1. Больница (в том числе детская).	Здание медико-санитарного комплекса (поликлиника №3)	Нижегородская область, г.о.г. Арзамас, ул. 9 Мая, д.2Г	г. Арзамас	103979	Поликлиника №3	Функциональной диагностики кабинет	амбулаторно	Система ультразвуковой визуализации универсальная с питанием от сети	1379н, 557н	1	12.2021

520	Государственное бюджетное учреждение здравоохранения Нижегородской области «Городская поликлиника №4 Канавинского района г. Нижнего Новгорода»	5257059693	1.13. Поликлиники (в том числе детские), а также поликлиники государственной и муниципальной систем здравоохранения: консультативно-диагностическая, в том числе детская;	Поликлиника	Нижегородская область, г. Нижний Новгород, ул.Приокская, 14	г. Нижний Новгород	1271767	Городская поликлиника	Эндоскопические	амбулаторно	Эндоскоп (для верхних отделов желудочно-кишечного тракта, для нижних отделов желудочно-кишечного тракта, панкреато-дуоденальной зоны и/или для нижних дыхательных путей)	1379н, 974н	1	12.2022
521	Государственное бюджетное учреждение здравоохранения Нижегородской области «Городская поликлиника №4 Канавинского района г. Нижнего Новгорода»	5257059693	1.13. Поликлиники (в том числе детские), а также поликлиники государственной и муниципальной систем здравоох	Поликлиника	Нижегородская область, г. Нижний Новгород, ул.Приокская, 14	г. Нижний Новгород	1271767	Городская поликлиника	Эндоскопические	амбулаторно	Ручная или автоматическая установка для дезинфекции эндоскопов	1379н, 974н	1	12.2022

			ранения: консультативно-диагностическая, в том числе детская;											
522	Государственное бюджетное учреждение здравоохранения Нижегородской области "Чкаловская центральная районная больница"	5236003450	1.1. Больница (в том числе детская).	Здание Чкаловской ЦРБ	г.о.г. Чкаловск, ул.Суворова д.30	г. Чкаловск	19517	Поликлиника	Эндоскопические	амбулаторно	Эндоскопическая консоль или стойка с оборудованием и принадлежностями для эндовидеохирургии и набором инструментов для пластической хирургии	1379н, 974н	1	12.2022

523	Государственное бюджетное учреждение здравоохранения Нижегородской области "Чкаловская центральная районная больница"	5236003450	1.1. Больница (в том числе детская).	Здание Чкаловской ЦРБ	г.о.г. Чкаловск, ул.Суворова д.30	г. Чкаловск	19517	Поликлиника	Эндоскопические	амбулаторно	Эндоскопическая консоль или стойка с оборудованием и принадлежностями для эндовидеохирургии и набором инструментов для пластической хирургии	1379н, 974н	1	12.2022
524	Государственное бюджетное учреждение здравоохранения Нижегородской области "Чкаловская центральная районная больница"	5236003450	1.1. Больница (в том числе детская).	Здание Чкаловской ЦРБ	г.о.г. Чкаловск, ул.Суворова д.30	г. Чкаловск	19517	Поликлиника	Эндоскопические	амбулаторно	Эндоскопическая консоль или стойка с оборудованием и принадлежностями для эндовидеохирургии и набором инструментов для пластической хирургии	1379н, 974н	1	12.2022

525	Государственное бюджетное учреждение здравоохранения Нижегородской области "Чкаловская центральная районная больница"	5236003450	1.1. Больница (в том числе детская).	Здание Чкаловской ЦРБ	г.о.г. Чкаловск, ул.Суворова д.30	г. Чкаловск	19517	Поликлиника	Эндоскопические	амбулаторно	Эндоскопическая консоль или стойка с оборудованием и принадлежностями для эндовидеохирургии и набором инструментов для пластической хирургии	1379н, 974н	1	12.2022
526	Государственное бюджетное учреждение здравоохранения Нижегородской области "Чкаловская центральная районная больница"	5236003450	1.1. Больница (в том числе детская).	Здание Чкаловской ЦРБ	г.о.г. Чкаловск, ул.Суворова д.30	г. Чкаловск	19517	Чкаловская центральная районная больница	Хирургическое отделение	стационарно	Электрохирургический блок	1379н, 922н	1	12.2021

527	Государственное бюджетное учреждение здравоохранения Нижегородской области "Шарангская центральная районная больница"	5237001021	1.1. Больница (в том числе детская).	поликлинника	Шарангский муниципальный округ, п. Шаранга ул. Мягчилова 4	п.Шаранга	6782	Рентгеновский кабинет	Поликлиника	амбулаторно	Аппарат рентгеновский стационарный для рентгенографии цифровой	1379н, 543н	1	12.2021
528	Государственное бюджетное учреждение здравоохранения Нижегородской области "Шахунская центральная районная больница"	5239001080	1.1. Больница (в том числе детская).	поликлиника Шахунская ЦРБ	г.о.г. Шахунья, г.Шахунья, ул.Революционная, д.34А	г.Шахунья	34874	Поликлиника	Эндоскопические	амбулаторно	Эндоскоп (для верхних отделов желудочно-кишечного тракта, для нижних отделов желудочно-кишечного тракта, панкреато-дуоденальной зоны и/или для нижних дыхательных путей)	1379н, 974н	1	12.2021

529	Государственное бюджетное учреждение здравоохранения Нижегородской области "Шахунская центральная районная больница"	5239001080	1.1. Больница (в том числе детская).	поликлиника Шахунская ЦРБ	г.о.г. Шахунья, г.Шахунья, ул.Революционная, д.34А	г.Шахунья	34874	Поликлиника	Эндоскопические	амбулаторно	Эндоскоп (для верхних отделов желудочно-кишечного тракта, для нижних отделов желудочно-кишечного тракта, панкреато-дуоденальной зоны и/или для нижних дыхательных путей)	1379н, 974н	1	12.2021
530	Государственное бюджетное учреждение здравоохранения Нижегородской области "Шахунская центральная районная больница"	5239001080	1.1. Больница (в том числе детская).	поликлиника Шахунская ЦРБ	г.о.г. Шахунья, г.Шахунья, ул.Революционная, д.34А	г.Шахунья	34874	Поликлиника	Эндоскопические	амбулаторно	Ручная или автоматическая установка для дезинфекции эндоскопов	1379н, 974н	1	12.2024

531	Государственное бюджетное учреждение здравоохранения Нижегородской области "Шахунская центральная районная больница"	5239001080	1.1. Больница (в том числе детская).	здание стационара Вахтанская больница	г.о.г. Шахунья, п.Вахтан, ул.Карповская, д.20	р.п.Вахтан	34874	Вахтанская больница	Рентгеновский кабинет	амбулаторно	Аппарат рентгеновский стационарный для рентгенографии цифровой	1379н, 543н	1	12.2023
532	Государственное бюджетное учреждение здравоохранения Нижегородской области "Шахунская центральная районная больница"	5239001080	1.1. Больница (в том числе детская).	поликлиника Шахунская ЦРБ	г.о.г. Шахунья, г.Шахунья, ул.Революционная, д.34А	г.Шахунья	34874	Поликлиника	Ультразвуковой диагностики (УЗИ) кабинет	амбулаторно	Передвижной аппарат для ультразвуковых исследований с набором датчиков	1379н, 557н	1	11.2022
533	Государственное бюджетное учреждение здравоохранения Нижегородской области "Тонкинская центральная районная больница"	5233000620	1.1. Больница (в том числе детская).	лечебный корпус	Нижегородская область, Тонкинский муниципальный округ, р.п.Тонкино, ул.Больничная, 1а	р.п.Тонкино	4700	хирургическое отделение	эндоскопии	стационарно	Эндоскопическая система (видео-, фибро- или регидная), включающая: осветитель, инсуффлятор, электроотсасыватель, тележка (стойка); течеискатель	1379н, 974н	1	11.2022

534	Государственное бюджетное учреждение здравоохранения Нижегородской области "Тонкинская центральная районная больница"	5233000620	1.1. Больница (в том числе детская).	лечебный корпус	Нижегородская область, Тонкинский муниципальный округ, р.п.Тонкино, ул.Больничная, 1а	р.п.Тонкино	4700	хирургическое отделение	эндоскопии	стационарно	Видеопроцессор	1379н, 974н	1	11.2022
535	Государственное бюджетное учреждение здравоохранения Нижегородской области "Тонкинская центральная районная больница"	5233000620	1.1. Больница (в том числе детская).	лечебный корпус	Нижегородская область, Тонкинский муниципальный округ, р.п.Тонкино, ул. Больничная, 1а	р.п.Тонкино	4700	хирургическое отделение	эндоскопии	стационарно	Монитор	1379н, 974н	1	11.2022
536	Государственное бюджетное учреждение здравоохранения Нижегородской области "Тонкинская центральная районная больница"	5233000620	1.1. Больница (в том числе детская).	лечебный корпус	Нижегородская область, Тонкинский муниципальный округ, р.п.Тонкино, ул.Больничная, 1а	р.п.Тонкино	4700	хирургическое отделение	эндоскопии	стационарно	Ручная или автоматическая установка для дезинфекции эндоскопов	1379н, 974н	1	11.2022

537	Государственное бюджетное учреждение здравоохранения Нижегородской области "Тонкинская центральная районная больница"	5233000620	1.1. Больница (в том числе детская).	лечебный корпус	Нижегородская область, Тонкинский муниципальный округ, р.п.Тонкино, ул.Больничная, 1а	р.п.Тонкино	4700	хирургическое отделение	эндоскопии	стационарно	Шкаф для хранения обработанных эндоскопов	1379н, 974н	1	11.2022
538	Государственное бюджетное учреждение здравоохранения Нижегородской области "Тоншаевская центральная районная больница"	5234002098	1.1. Больница (в том числе детская).	стационар	Тоншаевский муниципальный округ,Тоншаево, ул. Заречная, д.2В	р.п. Тоншаево	5197	Тоншаевская ЦРБ	Клинико-диагностическая лаборатория	амбулаторно	Автоматический анализатор газов крови, кисло-щелочного состояния, электролитов, глюкозы	1379н, 380	1	11.2022
539	Государственное бюджетное учреждение здравоохранения Нижегородской области "Уренская центральная районная больница"	5235001361	1.1. Больница (в том числе детская).	главный корпус	Уренский муниципальный округ, г. Урень ул. Ленина д.61	г. Урень	12361	Хирургическое отделение	Кабинет эндоскопии	стационарно	Ручная или автоматическая установка для дезинфекции эндоскопов	1379н, 974н	1	11.2022

540	Государственное бюджетное учреждение здравоохранения Нижегородской области "Уренская центральная районная больница"	5235001361	1.1. Больница (в том числе детская).	главный корпус	Уренский муниципальный округ, г. Урень, ул. Ленина д.61	г. Урень	12361	Хирургическое отделение	Кабинет эндоскопии	стационарно	Шкаф для хранения обработанных эндоскопов	1379н, 974н	1	11.2022
541	Государственное бюджетное учреждение здравоохранения Нижегородской области "Детская городская больница №17 Сормовского района"	5263039180	1.1. Больница (в том числе детская).	ПОЛИКЛИНИКА	г. Нижний Новгород, ул.Ефремова, 10а	г.Нижний Новгород	1271767	амбулаторно-поликлиническое подразделение	Функциональной диагностики кабинет	амбулаторно	Аппарат суточного мониторирования артериального давления	1379н, 997н	1	11.2024
542	Государственное бюджетное учреждение здравоохранения Нижегородской области "Детская городская больница №17 Сормовского района"	5263039180	1.1. Больница (в том числе детская).	ПОЛИКЛИНИКА	г. Нижний Новгород, пр.Кораблестроителей, 2а	г.Нижний Новгород	1271767	амбулаторно-поликлиническое подразделение	Функциональной диагностики кабинет	амбулаторно	Аппарат суточного мониторирования артериального давления	1379н, 997н	1	11.2024

	ИТОГО	X	X	X	X	X	X	X	X	X	X	X	583	X

Перечень медицинских организаций, участвующих в региональной программе модернизации первичного звена здравоохранения в части дооснащения медицинским оборудованием

№ п/п	Полное наименование медицинской организации	Количество медицинских изделий, ед					
		2021	2022	2023	2024	2025	Всего 2021 - 2025 гг.
1	2	3	4	5	6	7	8
1	Государственное бюджетное учреждение здравоохранения "Вачская центральная районная больница"	5	2	13	0	0	20
2	Государственное бюджетное учреждение здравоохранения Нижегородской области "Ардатовская центральная районная больница"	5	0	0	0	0	5
3	Государственное бюджетное учреждение здравоохранения Нижегородской области "Арзамасская городская больница №1"	5	0	1	0	1	7
4	Государственное бюджетное учреждение здравоохранения	5	0	0	0	0	5

	Нижегородской области "Арзамасская районная больница"						
5	Государственное бюджетное учреждение здравоохранения Нижегородской области "Балахнинская центральная районная больница"	0	4	1	2	0	7
6	Государственное бюджетное учреждение здравоохранения Нижегородской области "Богородская центральная районная больница"	1	1	0	1	5	8
7	Государственное бюджетное учреждение здравоохранения Нижегородской области "Большеболдинская центральная районная больница"	1	0	0	0	0	1
8	Государственное бюджетное учреждение здравоохранения Нижегородской области "Борская центральная районная больница"	1	40	0	0	0	41
9	Государственное бюджетное учреждение здравоохранения Нижегородской области "Бутурлинская центральная районная больница"	0	0	1	0	1	2
10	Государственное бюджетное учреждение здравоохранения Нижегородской области "Вадская центральная районная больница"	1	0	0	1	0	2

11	Государственное бюджетное учреждение здравоохранения Нижегородской области "Варнавинская центральная районная больница"	2	0	0	0	0	2
12	Государственное бюджетное учреждение здравоохранения Нижегородской области "Ветлужская центральная районная больница имени доктора Гусева П.Ф."	4	2	0	0	0	6
13	Государственное бюджетное учреждение здравоохранения Нижегородской области "Воротынская центральная районная больница"	9	0	0	2	0	11
14	Государственное бюджетное учреждение здравоохранения Нижегородской области "Выксунская центральная районная больница"	1	0	0	1	0	2
15	Государственное бюджетное учреждение здравоохранения Нижегородской области "Гагинская центральная районная больница"	0	11	3	0	1	15
16	Государственное бюджетное учреждение здравоохранения Нижегородской области "Городецкая центральная районная больница"	13	0	0	0	0	13
17	Государственное бюджетное учреждение здравоохранения	6	8	0	0	0	14

	Нижегородской области "Городская больница № 24 Автозаводского района г.Нижнего Новгорода"						
18	Государственное бюджетное учреждение здравоохранения Нижегородской области "Городская больница №1 г. Дзержинска"	5	0	0	0	0	5
19	Государственное бюджетное учреждение здравоохранения Нижегородской области "Городская больница №2 г.Дзержинска"	7	4	0	2	6	19
20	Государственное бюджетное учреждение здравоохранения Нижегородской области "Городская больница №28 Московского района города Нижнего Новгорода"	1	1	0	1	3	6
21	Государственное бюджетное учреждение здравоохранения Нижегородской области "Городская больница №33 Ленинского района г. Нижнего Новгорода"	4	1	0	0	0	5
22	Государственное бюджетное учреждение здравоохранения Нижегородской области "Городская больница №37 Автозаводского района г. Нижнего Новгорода"	1	5	0	0	0	6
23	Государственное бюджетное учреждение здравоохранения	1	0	0	1	0	2

	Нижегородской области "Городская больница №47 Ленинского района г.Нижнего Новгорода"						
24	Государственное бюджетное учреждение здравоохранения Нижегородской области "Городская детская больница №8 г.Дзержинска"	1	0	0	1	0	2
25	Государственное бюджетное учреждение здравоохранения Нижегородской области "Городская клиническая больница № 40 Автозаводского района г.Нижнего Новгорода"	9	8	1	5	0	23
26	Государственное бюджетное учреждение здравоохранения Нижегородской области "Городская клиническая больница №12 Сормовского района г.Нижнего Новгорода"	2	0	0	0	1	3
27	Государственное бюджетное учреждение здравоохранения Нижегородской области "Городская клиническая больница № 30"	1	7	0	1	1	10
28	Государственное бюджетное учреждение здравоохранения Нижегородской области "Городская клиническая больница №34 Советского района г.Нижнего Новгорода"	2	1	1	2	0	6

29	Государственное бюджетное учреждение здравоохранения Нижегородской области "Городская клиническая больница №38 Нижегородского района г. Нижнего Новгорода"	1	0	0	0	0	1
30	Государственное бюджетное учреждение здравоохранения Нижегородской области "Городская клиническая больница №7 Ленинского района г. Нижнего Новгорода имени Е. Л. Березова"	5	4	12	5	0	26
31	Государственное бюджетное учреждение здравоохранения Нижегородской области "Городская поликлиника № 1 Приокского района г. Нижнего Новгорода"	7	3	0	5	0	15
32	Государственное бюджетное учреждение здравоохранения Нижегородской области "Городская поликлиника № 7 Нижегородского района г. Нижнего Новгорода"	6	0	0	0	0	6
33	Государственное бюджетное учреждение здравоохранения Нижегородской области "Городская поликлиника №17 Московского района г. Нижнего Новгорода"	8	0	1	0	0	9
34	Государственное бюджетное учреждение	1	0	0	0	0	1

	здравоохранения Нижегородской области "Городская поликлиника №21 Нижегородского района г.Нижнего Новгорода"						
35	Государственное бюджетное учреждение здравоохранения Нижегородской области "Городская поликлиника №30 Советского района г.Н.Новгорода"	1	1	4	0	0	6
36	Государственное бюджетное учреждение здравоохранения Нижегородской области "Городская поликлиника №31 Советского района г. Нижнего Новгорода"	2	0	0	0	0	2
37	Государственное бюджетное учреждение здравоохранения Нижегородской области "Городская поликлиника №50 Приокского района г. Нижнего Новгорода"	2	0	0	0	0	2
38	Государственное бюджетное учреждение здравоохранения Нижегородской области "Городская поликлиника №51 Канавинского района г.Нижнего Новгорода"	0	3	2	1	0	6
39	Государственное бюджетное учреждение здравоохранения Нижегородской области "Дальнеконстантиновская центральная районная	16	4	3	0	0	23

	больница"						
40	Государственное бюджетное учреждение здравоохранения Нижегородской области "Детская городская больница № 42 Московского района г. Нижнего Новгорода"	2	0	0	2	0	4
41	Государственное бюджетное учреждение здравоохранения Нижегородской области "Детская городская больница №17 Сормовского района"	0	0	0	2	0	2
42	Государственное бюджетное учреждение здравоохранения Нижегородской области "Детская городская больница №25 Автозаводского района г.Нижнего Новгорода"	12	1	1	1	0	15
43	Государственное бюджетное учреждение здравоохранения Нижегородской области "Детская городская клиническая больница № 27 "Айболит" Московского района г. Нижнего Новгорода"	2	0	0	0	0	2
44	Государственное бюджетное учреждение здравоохранения Нижегородской области "Детская городская поликлиника № 19 Канавинского района	1	1	2	6	0	10

	г.Нижнего Новгорода"						
45	Государственное бюджетное учреждение здравоохранения Нижегородской области "Детская городская поликлиника № 48 Советского района г. Нижнего Новгорода"	0	1	0	0	0	1
46	Государственное бюджетное учреждение здравоохранения Нижегородской области "Детская городская поликлиника №1 Приокского района г.Нижнего Новгорода"	1	2	1	0	0	4
47	Государственное бюджетное учреждение здравоохранения Нижегородской области "Детская городская поликлиника №18 Ленинского района"	1	0	0	0	0	1
48	Государственное бюджетное учреждение здравоохранения Нижегородской области "Детская городская поликлиника №22 Нижегородского района г.Нижнего Новгорода"	2	1	0	0	0	3
49	Государственное бюджетное учреждение здравоохранения Нижегородской области "Детская городская поликлиника №32 Ленинского района г.Нижнего Новгорода"	1	0	0	0	0	1

50	Государственное бюджетное учреждение здравоохранения Нижегородской области "Детская городская поликлиника №39 Советского района г. Нижнего Новгорода"	1	1	0	0	0	2
51	Государственное бюджетное учреждение здравоохранения Нижегородской области "Княгининская центральная районная больница"	16	0	0	0	0	16
52	Государственное бюджетное учреждение здравоохранения Нижегородской области "Ковернинская центральная районная больница"	6	0	2	0	0	8
53	Государственное бюджетное учреждение здравоохранения Нижегородской области "Краснобаковская центральная районная больница"	0	0	5	1	0	6
54	Государственное бюджетное учреждение здравоохранения Нижегородской области "Кстовская центральная районная больница"	4	14	3	6	0	27
55	Государственное бюджетное учреждение здравоохранения Нижегородской области "Кулебакская центральная районная больница"	5	2	3	1	0	11
56	Государственное бюджетное	0	5	3	3	0	11

	учреждение здравоохранения Нижегородской области "Лукояновская центральная районная больница"						
57	Государственное бюджетное учреждение здравоохранения Нижегородской области "Лысковская центральная районная больница"	1	0	0	0	0	1
58	Государственное бюджетное учреждение здравоохранения Нижегородской области "Навашинская центральная районная больница"	0	6	0	0	0	6
59	Государственное бюджетное учреждение здравоохранения Нижегородской области "Павловская ЦРБ"	3	0	0	0	0	3
60	Государственное бюджетное учреждение здравоохранения Нижегородской области "Первомайская центральная районная больница"	5	0	0	1	0	6
61	Государственное бюджетное учреждение здравоохранения Нижегородской области "Перевозская центральная районная больница"	1	0	0	0	0	1
62	Государственное бюджетное учреждение здравоохранения Нижегородской области "Пильнинская центральная районная больница"	4	5	0	0	0	9

63	Государственное бюджетное учреждение здравоохранения Нижегородской области "Починковская центральная районная больница"	0	2	0	1	0	3
64	Государственное бюджетное учреждение здравоохранения Нижегородской области "Семеновская центральная районная больница"	0	0	1	0	0	1
65	Государственное бюджетное учреждение здравоохранения Нижегородской области "Сергачская центральная районная больница"	2	5	0	0	0	7
66	Государственное бюджетное учреждение здравоохранения Нижегородской области "Сеченовская центральная районная больница"	1	0	0	0	0	1
67	Государственное бюджетное учреждение здравоохранения Нижегородской области "Сосновская центральная районная больница"	1	0	2	0	0	3
68	Государственное бюджетное учреждение здравоохранения Нижегородской области "Спасская центральная районная больница"	1	1	0	2	0	4
69	Государственное бюджетное учреждение здравоохранения Нижегородской области	0	5	0	0	0	5

	"Тонкинская центральная районная больница"						
70	Государственное бюджетное учреждение здравоохранения Нижегородской области "Тоншаевская центральная районная больница"	1	2	0	0	0	3
71	Государственное бюджетное учреждение здравоохранения Нижегородской области "Уренская центральная районная больница"	0	2	0	0	0	2
72	Государственное бюджетное учреждение здравоохранения Нижегородской области "Центральная городская больница г. Арзамаса"	5	9	3	3	0	20
73	Государственное бюджетное учреждение здравоохранения Нижегородской области "Чкаловская центральная районная больница"	1	4	0	0	0	5
74	Государственное бюджетное учреждение здравоохранения Нижегородской области "Шарангская центральная районная больница"	1	0	0	0	0	1
75	Государственное бюджетное учреждение здравоохранения Нижегородской области "Шахунская центральная районная больница"	2	1	1	1	0	5
76	Государственное бюджетное	8	0	0	0	1	9

	учреждение здравоохранения Нижегородской области «Городская клиническая больница №39 Канавинского района г.Нижнего Новгорода»						
77	Государственное бюджетное учреждение здравоохранения Нижегородской области «Городская поликлиника №4 Канавинского района г. Нижнего Новгорода»	12	2	4	1	0	19
	ИТОГО	245	182	74	62	20	583

Таблица № 2

Перечень оборудования, в том числе медицинских изделий (МИ), **подлежащих замене**
в связи с износом в соответствии с утвержденными порядками, положениями и правилами в медицинских организациях, подведомственных органам исполнительной власти Нижегородской области и (или) муниципальных медицинских организаций, расположенных на территории Нижегородской области, оказывающих первичную медико-санитарную помощь взрослым и детям, их обособленных структурных подразделений, центральных районных и районных больниц

№ п/п	Полное наименование медицинской организации	ИНН	Тип медицинской организации в соответствии с номенклатурой медицинской организации	Здание или сооружение, в котором планируется разместить медицинское изделие	Фактический адрес здания	Наименование населенного пункта, в котором располагается структурное подразделение	Численность населения населенного пункта, в котором расположена медицинская организация, чел.	Наименование структурного подразделения	Вид кабинета (отделения)	Условия оказания медицинской помощи (*стационарно/амбулаторно*)	Наименование медицинского изделия	Количество медицинских изделий в наличии в медицинской организации	Количество медицинских изделий, подлежащих замене в связи с износом	Нормативно-правовой акт, в соответствии с которым планируется приобретение медицинского изделия*	Планируемая дата приобретения (месяц, год)
1	2	3	4	5	6	7	8	9	10	11	12	13	14	15	16

1	Государственное бюджетное учреждение здравоохранения Нижегородской области "Городская больница №1 г. Дзержинска"	5249134266	1.1. Больница (в том числе детская).	Поликлиника №3	Нижегородская область, г.о.г. Дзержинск, ул.Студенческая, д.21Г	г.Дзержинск,	238841	Поликлиника №3 г.Дзержинска	Кабинет (отделение) рентгенологический	амбулаторно	Аппарат рентгеновский стационарный для рентгенографии цифровой	1	1	1379н, 543н	11.2022
2	Государственное бюджетное учреждение здравоохранения Нижегородской области "Городская больница №1 г. Дзержинска"	5249134266	1.1. Больница (в том числе детская).	Поликлиника №3	Нижегородская область, г.о.г. Дзержинск, пр-кт Дзержинского, д.17	г.Дзержинск,	238841	Поликлиника №1 г.Дзержинска	Эндоскопический кабинет врача	амбулаторно	Эндоскоп (для верхних отделов желудочно-кишечного тракта, для нижних отделов желудочно-кишечного тракта, панкреато-дуоденальной зоны и/или для нижних дыхательных путей)	1	1	1379н, 974н	11.2024

3	Государственное бюджетное учреждение здравоохранения Нижегородской области "Городская больница №1 г. Дзержинска"	5249134266	1.1. Больница (в том числе детская).	Поликлиника №3	Нижегородская область, г.о.г. Дзержинск, пр-кт Дзержинского, д.17	г.Дзержинск,	238841	Поликлиника №1 г.Дзержинска	Эндоскопический кабинет врача	амбулаторно	Эндоскопическая система (видео-, фибро- или регидная), включающая: осветитель, инсуффлятор, электроотсасыватель, тележка (стойка); течеискатель	1	1	1379н, 974н	11.2024
4	Государственное бюджетное учреждение здравоохранения Нижегородской области "Городская больница №1 г. Дзержинска"	5249134266	1.1. Больница (в том числе детская).	Поликлиника №3	Нижегородская область, г.о.г. Дзержинск, пр-кт Дзержинского, д.17	г.Дзержинск,	238841	Поликлиника №1 г.Дзержинска	Эндоскопический кабинет врача	амбулаторно	Видеопроцессор	1	1	1379н, 974н	11.2024

5	Государственное бюджетное учреждение здравоохранения Нижегородской области "Городская больница №1 г. Дзержинска"	5249134266	1.1. Больница (в том числе детская).	Поликлиника №3	Нижегородская область, г.о.г. Дзержинск, пр-кт Дзержинского, д.17	г.Дзержинск,	238841	Поликлиника №1 г.Дзержинска	Эндоскопический кабинет врача	амбулаторно	Монитор	1	1	1379н, 974н	11.2024
6	Государственное бюджетное учреждение здравоохранения Нижегородской области "Городская больница №1 г. Дзержинска"	5249134266	1.1. Больница (в том числе детская).	Поликлиника №1	Нижегородская область, г.о.г. Дзержинск, пр-кт Дзержинского, д.17	г.Дзержинск,	238841	Поликлиника №1 г.Дзержинска	Гинекологические	амбулаторно	Кресло гинекологическое с осветительной лампой	1	1	1379н, 1130н	11.2021
7	Государственное бюджетное учреждение здравоохранения Нижегородской области	5249134266	1.1. Больница (в том числе детская).	Поликлиника №3	Нижегородская область, г.о.г. Дзержинск, ул.Студенческая, д.21Г	г.Дзержинск,	238841	Поликлиника №3 г.Дзержинска	Ультразвуковой диагностики	амбулаторно	Система ультразвуковой визуализации универсальная с питанием от сети	1	1	1379н, 557н	11.2024

	"Городская больница №1 г. Дзержинска"													
8	Государственное бюджетное учреждение здравоохранения Нижегородской области "Городская больница №1 г. Дзержинска"	5249134266	1.1. Больница (в том числе детская).	Поликлиника №1	Нижегородская область, г.о.г. Дзержинск, пр-кт Дзержинского, д.17	г.Дзержинск,	238841	Поликлиника №1 г.Дзержинска	Ультразвуковой диагностики	амбулаторно	Система ультразвуковой визуализации универсальная с питанием от сети	1	1	1379н, 557н	11.2022
9	Государственное бюджетное учреждение здравоохранения Нижегородской области "Городская больница №1 г. Дзержинска"	5249134266	1.1. Больница (в том числе детская).	Поликлиника №1	Нижегородская область, г.о.г. Дзержинск, пр-кт Дзержинского, д.17	г.Дзержинск,	238841	Поликлиника №1 г.Дзержинска	Ультразвуковой диагностики	амбулаторно	Система ультразвуковой визуализации универсальная с питанием от сети	1	1	1379н, 557н	11.2022

10	Государственное бюджетное учреждение здравоохранения Нижегородской области "Городская больница №2 г.Дзержинска"	524903595 6	1.1. Больница (в том числе детская).	Поликлиника №1	Нижегородская область, г.о.г. Дзержинск, ул. Красноармейская, 8А	г Дзержинск	238841	Поликлиника № 1	Рентген кабинет	амбулаторно	Аппарат рентгеновский стационарный для рентгенографии цифровой	1	1	1379н, 543н	11.2021
11	Государственное бюджетное учреждение здравоохранения Нижегородской области "Ардатовская центральная районная больница"	520100284 0	1.1. Больница (в том числе детская).	Административное здание	Нижегородская область, Ардатовский муниципальный округ, р.п.Ардатов, ул.Спортивная, д.1	р.п.Ардатов	10058	Вспомогательные лечебно-диагностические отделения поликлиники	Рентгенологические	амбулаторно	Аппарат рентгеновский стационарный для рентгенографии цифровой	1	1	1379н, 543н	11.2021
12	Государственное бюджетное учреждение здравоохранения Нижегородской области	520100284 0	1.1. Больница (в том числе детская).	Административное здание	Нижегородская область, Ардатовский муниципальный округ, р.п.Ардатов, ул.Спортивная, д.1	р.п.Ардатов	10058	Вспомогательные лечебно-диагностические отделения поликлиники	Ультразвуковой диагностики	амбулаторно	Система ультразвуковой визуализации универсальная с питанием от сети	1	1	1379н, 543н	11.2022

	"Ардатовская центральная районная больница"														
13	Государственное бюджетное учреждение здравоохранения Нижегородской области "Ардатовская центральная районная больница"	520100284 0	1.1. Больница (в том числе детская).	Административное здание	Нижегородская область, Ардатовский муниципальный округ, р.п.Ардатов, ул.Спортивная, д.1	р.п.Ардатов	10058	Вспомогательные лечебно-диагностические отделения поликлиники	Эндоскопические	амбулаторно	Эндоскоп (для верхних отделов желудочно-кишечного тракта, для нижних отделов желудочно-кишечного тракта, панкреато-дуоденальной зоны и/или для нижних дыхательных путей)	1	1	1379н, 974н	11.2024

14	Государственное бюджетное учреждение здравоохранения Нижегородской области "Ардатовская центральная районная больница"	520100284 0	1.1. Больница (в том числе детская).	Административное здание	Нижегородская область, Ардатовский муниципальный округ, р.п.Ардатов, ул.Спортивная, д.1	р.п.Ардатов	10058	Вспомогательные лечебно-диагностические отделения поликлиники	Эндоскопические	амбулаторно	Шкаф для хранения обработанных эндоскопов	1	1	1379н, 974н	11.2024
15	Государственное бюджетное учреждение здравоохранения Нижегородской области "Ардатовская центральная районная больница"	520100284 0	1.1. Больница (в том числе детская).	Административное здание	Нижегородская область, Ардатовский муниципальный округ, р.п.Ардатов, ул.Спортивная, д.1	р.п.Ардатов	10058	Вспомогательные лечебно-диагностические отделения поликлиники	Ультразвуковой диагностики	амбулаторно	Система ультразвуковой визуализации универсальная с питанием от сети	1	1	1379н, 543н	11.2024

16	Государственное бюджетное учреждение здравоохранения Нижегородской области "Ардатовская центральная районная больница"	520100284 0	1.1. Больница (в том числе детская).	Административное здание	Нижегородская область, Ардатовский муниципальный округ, р.п.Ардатов, ул.Спортивная, д.1	р.п.Ардатов	10058	Вспомогательные лечебно-диагностические отделения поликлиники	Эндоскопические	амбулаторно	Эндоскоп (для верхних отделов желудочно-кишечного тракта, для нижних отделов желудочно-кишечного тракта, панкреато-дуоденальной зоны и/или для нижних дыхательных путей)	1	1	1379н, 974н	11.2024

17	Государственное бюджетное учреждение здравоохранения Нижегородской области "Ардатовская центральная районная больница"	520100284 0	1.1. Больница (в том числе детская).	Административное здание	Нижегородская область, Ардатовский муниципальный округ, р.п.Ардатов, ул.Спортивная, д.1	р.п.Ардатов	10058	Вспомогательные лечебно-диагностические отделения поликлиники	Эндоскопические	амбулаторно	Эндоскоп (для верхних отделов желудочно-кишечного тракта, для нижних отделов желудочно-кишечного тракта, панкреато-дуоденальной зоны и/или для нижних дыхательных путей)	1	1	1379н, 974н	11.2022
18	Государственное бюджетное учреждение здравоохранения Нижегородской области "Ардатовская центральная районная больница"	520100284 0	1.1. Больница (в том числе детская).	Административное здание	Нижегородская область, Ардатовский муниципальный округ, р.п.Ардатов, ул.Спортивная, д.1	р.п.Ардатов	10058	Вспомогательные лечебно-диагностические отделения поликлиники	Кабинет функциональной диагностики	амбулаторно	Аппарат суточного мониторирования артериального давления	4	4	1379н, 997н	11.2022

19	Государственное бюджетное учреждение здравоохранения Нижегородской области "Ардатовская центральная районная больница"	520100284 0	1.1. Больница (в том числе детская).	Административное здание	Нижегородская область, Ардатовский муниципальный округ, р.п.Ардатов, ул.Спортивная, д.1	р.п.Ардатов	10058	Реанимационное отделение	Палата реанимации и интенсивной терапии	стационарно	Монитор пациента на 5 параметров (оксиметрия, неинвазивное артериальное давление, электрокардиограмма, частота дыхания, температура)	4	6	1379н, 919н	11.2023

20	Государственное бюджетное учреждение здравоохранения Нижегородской области "Ардатовская центральная районная больница"	520100284 0	1.1. Больница (в том числе детская).	Административное здание	Нижегородская область, Ардатовский муниципальный округ, р.п.Ардатов, ул.Спортивная, д.1	р.п.Ардатов	10058	Реанимационное отделение	Палата реанимации и интенсивной терапии	стационарно	Эндоскоп (для верхних отделов желудочно-кишечного тракта, для нижних отделов желудочно-кишечного тракта, панкреато-дуоденальной зоны и/или для нижних дыхательных путей)	1	1	1379н, 974н	11.2022
21	Государственное бюджетное учреждение здравоохранения Нижегородской области "Ардатовская центральная районная больница"	520100284 0	1.1. Больница (в том числе детская).	Административное здание	Нижегородская область, Ардатовский муниципальный округ, р.п.Ардатов, ул.Спортивная, д.1	р.п.Ардатов	10058	Реанимационное отделение	Палата реанимации и интенсивной терапии	стационарно	Эндоскопическая система (видео-, фибро- или регидная), включающая: осветитель, инсуффлятор, электроотсасыватель, тележка	1	1	1379н, 974н	11.2022

											(стойка); течеискатель				
22	Государственное бюджетное учреждение здравоохранения Нижегородской области "Ардатовская центральная районная больница"	520100028 40	1.1. Больница (в том числе детская).	Административное здание	Нижегородская область, Ардатовский муниципальный округ, р.п.Ардатов, ул.Спортивная, д.1	р.п.Ардатов	10058	Реанимационное отделение	Палата реанимации и интенсивной терапии	стационарно	Видеопроцессор	1	1	1379н, 974н	11.2022

23	Государственное бюджетное учреждение здравоохранения Нижегородской области "Ардатовская центральная районная больница"	520100284 0	1.1. Больница (в том числе детская).	Административное здание	Нижегородская область, Ардатовский муниципальный округ, р.п.Ардатов, ул.Спортивная, д.1	р.п.Ардатов	10058	Реанимационное отделение	Палата реанимации и интенсивной терапии	стационарно	Монитор	1	1	1379н, 974н	11.2022
24	Государственное бюджетное учреждение здравоохранения Нижегородской области "Арзамасская городская больница №1"	524301620 2	1.1. Больница (в том числе детская).	поликлиника	Нижегородская область, г.о.г. Арзамас, ул. 50 лет ВЛКСМ, д.21	г.Арзамас	17513	Амбулаторно-поликлиническое отделение	Гинекологические	амбулаторно	Кресло гинекологическое с осветительной лампой	2	1	1379н, 1130н	02.2025
25	Государственное бюджетное учреждение здравоохранения Нижегородской области	524301620 2	1.1. Больница (в том числе детская).	поликлиника	Нижегородская область, г.о.г. Арзамас, ул. 50 лет ВЛКСМ, д.21	г.Арзамас	17513	Амбулаторно-поликлиническое отделение	Гинекологические	амбулаторно	Кольпоскоп	1	1	1379н, 1130н	02.2025

	"Арзамасская городская больница №1"													
26	Государственное бюджетное учреждение здравоохранения Нижегородской области "Арзамасская городская больница №1"	524301620 2	1.1. Больница (в том числе детская).	поликлиника	Нижегородская область, г.о.г. Арзамас, ул. 50 лет ВЛКСМ, д.21	г.Арзамас	17513	поликлиника	кабинет функциональной диагностики	амбулаторно	Электрокардиограф 12-канальный	1	1	1379н, 997н	12.2021
27	Государственное бюджетное учреждение здравоохранения Нижегородской области "Балахнинская центральная районная больница"	524401204 9	1.1. Больница (в том числе детская).	Центральная районная больница	Нижегородская область, Балахнинский муниципальный округ, г.Балахна, ул.Олимпийская,1	г.Балахна	48520	ГБУЗ НО" Балахнинская ЦРБ"	Ренгеновское отделение	амбулаторно	Аппарат рентгеновский стационарный для рентгенографии цифровой	2	1	1379н, 560н	11.2023

28	Государственное бюджетное учреждение здравоохранения Нижегородской области "Балахнинская центральная районная больница"	524401204 9	1.1. Больница (в том числе детская).	Поликлиника ГБУЗ НО "БЦРБ"	Нижегородская область, Балахнинский муниципальный округ, г.Балахна, ул.Олимпийская,1	г.Балахна	48520	ГБУЗ НО" Балахнинская ЦРБ"	Ультразвуковой диагностики	амбулаторно	Система ультразвуковой визуализации универсальная с питанием от сети	1	1	1379н, 557н	11.2022
29	Государственное бюджетное учреждение здравоохранения Нижегородской области "Балахнинская центральная районная больница"	524401204 9	1.1. Больница (в том числе детская).	поликлиника	Нижегородская область, Балахнинский муниципальный округ, г.Балахна, ул. Энгельса,7	г.Балахна	48520	ГБУЗ НО" Балахнинская ЦРБ"	Ренгеновское отделение	амбулаторно	Аппарат рентгеновский стационарный для рентгенографии цифровой	1	1	1379н, 560н	12.2024

30	Государственное бюджетное учреждение здравоохранения Нижегородской области "Балахнинская центральная районная больница"	524401204 9	1.1. Больница (в том числе детская).	Центральная районная больница	Нижегородская область, Балахнинский муниципальный округ, г.Балахна, ул.Олимпийская,1	г.Балахна	48520	ГБУЗ НО" Балахнинская ЦРБ"	Эндоскопическое отделение	амбулаторно	Эндоскоп (для верхних отделов желудочно-кишечного тракта, для нижних отделов желудочно-кишечного тракта, панкреато-дуоденальной зоны и/или для нижних дыхательных путей)	1	1	1379н, 974н	11.2022

31	Государственное бюджетное учреждение здравоохранения Нижегородской области "Балахнинская центральная районная больница"	524401204 9	1.1. Больница (в том числе детская).	Центральная районная больница	Нижегородская область, Балахнинский муниципальный округ, г.Балахна, ул.Олимпийская,1	г.Балахна	48520	ГБУЗ НО" Балахнинская ЦРБ"	Эндоскопическое отделение	амбулаторно	Эндоскоп (для верхних отделов желудочно-кишечного тракта, для нижних отделов желудочно-кишечного тракта, панкреато-дуоденальной зоны и/или для нижних дыхательных путей)	1	1	1379н, 974н	11.2022

32	Государственное бюджетное учреждение здравоохранения Нижегородской области "Балахнинская центральная районная больница"	524401204 9	1.1. Больница (в том числе детская).	Центральная районная больница	Нижегородская область, Балахнинский муниципальный округ, г.Балахна, ул.Олимпийская,1	г.Балахна	48520	ГБУЗ НО" Балахнинская ЦРБ"	Эндоскопическое отделение	амбулаторно	Эндоскоп (для верхних отделов желудочно-кишечного тракта, для нижних отделов желудочно-кишечного тракта, панкреато-дуоденальной зоны и/или для нижних дыхательных путей)	1	1	1379н, 974н	11.2022

33	Государственное бюджетное учреждение здравоохранения Нижегородской области "Балахнинская центральная районная больница"	524401204 9	1.1. Больница (в том числе детская).	Центральная районная больница	Нижегородская область, Балахнинский муниципальный округ, г.Балахна, ул.Олимпийская,1	г.Балахна	48520	ГБУЗ НО" Балахнинская ЦРБ"	Эндоскопическое отделение	амбулаторно	Эндоскоп (для верхних отделов желудочно-кишечного тракта, для нижних отделов желудочно-кишечного тракта, панкреато-дуоденальной зоны и/или для нижних дыхательных путей)	2	2	1379н, 974н	11.2022
34	Государственное бюджетное учреждение здравоохранения Нижегородской области "Балахнинская центральная районная больница"	524401204 9	1.1. Больница (в том числе детская).	Центральная районная больница	Нижегородская область, Балахнинский муниципальный округ, г.Балахна, ул.Олимпийская,1	г.Балахна	48520	ГБУЗ НО" Балахнинская ЦРБ"	Кабинет (отделение) рентгенологический	амбулаторно	Аппарат рентгеновский стационарный для рентгенографии цифровой	1	1	1379н, 560н	12.2021

35	Государственное бюджетное учреждение здравоохранения Нижегородской области "Балахнинская центральная районная больница"	524401204 9	1.1. Больница (в том числе детская).	Поликлиника ГБУЗ НО "БЦРБ"	Нижегородская область, Балахнинский муниципальный округ, г.Балахна, ул.Олимпийская,1	г.Балахна	48520	ГБУЗ НО" Балахнинская ЦРБ"	Ультразвуковой диагностики	амбулаторно	Система ультразвуковой визуализации универсальная с питанием от сети	3	1	1379н, 997н	11.2021
36	Государственное бюджетное учреждение здравоохранения Нижегородской области "Балахнинская центральная районная больница"	524401204 9	1.1. Больница (в том числе детская).	Центральная районная больница	Нижегородская область, Балахнинский муниципальный округ, г.Балахна, ул.Олимпийская,1	г.Балахна	48520	ГБУЗ НО" Балахнинская ЦРБ"	Эндоскопическое отделение	амбулаторно	Монитор	1	1	1379н, 974н	11.2022

37	Государственное бюджетное учреждение здравоохранения Нижегородской области "Балахнинская центральная районная больница"	524401204 9	1.1. Больница (в том числе детская).	Центральная районная больница	Нижегородская область, Балахнинский муниципальный округ, г.Балахна, ул.Олимпийская,1	г.Балахна	48520	ГБУЗ НО" Балахнинская ЦРБ"	Эндоскопическое отделение	амбулаторно	Эндоскопическая система (видео-, фибро- или регидная), включающая: осветитель, инсуффлятор, электроотсасыватель, тележка (стойка); течеискатель	1	1	1379н, 974н	11.2022
38	Государственное бюджетное учреждение здравоохранения Нижегородской области "Балахнинская центральная районная больница"	524401204 9	1.1. Больница (в том числе детская).	Центральная районная больница	Нижегородская область, Балахнинский муниципальный округ, г.Балахна, ул.Олимпийская,1	г.Балахна	48520	ГБУЗ НО" Балахнинская ЦРБ"	Эндоскопическое отделение	амбулаторно	Видеопроцессор	1	1	1379н, 974н	11.2022

39	Государственное бюджетное учреждение здравоохранения Нижегородской области "Балахнинская центральная районная больница"	524401204 9	1.1. Больница (в том числе детская).	Центральная районная больница	Нижегородская область, Балахнинский муниципальный округ, г.Балахна, ул.Олимпийская,1	г.Балахна	48520	ГБУЗ НО" Балахнинская ЦРБ"	Эндоскопическое отделение	амбулаторно	Монитор	1	1	1379н, 974н	11.2022
40	Государственное бюджетное учреждение здравоохранения Нижегородской области "Богородская центральная районная больница"	524500096 0	1.1. Больница (в том числе детская).	Здание поликлиники с пристроем	Нижегородская область, Богородский муниципальный округ, г.Богородск, ул. Данилова, 22	г Богородск	33756	поликлиника 1	Ультразвуковой диагностики	амбулаторно	Система ультразвуковой визуализации универсальная с питанием от сети	1	1	1379н, 557н	11.2024
41	Государственное бюджетное учреждение здравоохранения Нижегородской области	524500096 0	1.1. Больница (в том числе детская).	Здание гинекологического отделения и пристрой роддома	Нижегородская область, Богородский муниципальный округ, г.Богородск, ул Котельникова, 17	г Богородск	33756	Женская консультация кабинет ультразвуковой диагностики	Акушерско-гинекологические	амбулаторно	Система ультразвуковой визуализации универсальная с питанием от сети	2	1	1379н, 557н	11.2024

	"Богородская центральная районная больница"														
42	Государственное бюджетное учреждение здравоохранения Нижегородской области "Чкаловская центральная районная больница"	523600345 0	1.1. Больница (в том числе детская).	Здание Чкаловской ЦРБ	Нижегородская область, г.о.г. Чкаловск, г. Чкаловск, ул.Суворова, 30	г. Чкаловск	19517	Поликлиника	Эндоскопические	амбулаторно	Видеопроцессор	2	1	1379н, 974н	11.2024
43	Государственное бюджетное учреждение здравоохранения Нижегородской области "Богородская центральная районная больница"	524500096 0	1.1. Больница (в том числе детская).	Здание поликлиники с пристроем	Нижегородская область, Богородский муниципальный округ, г. Богородск, ул. Данилова, 22	г Богородск	33756	поликлиника 1	Отделение лучевой диагностики и рентгенохирургии	амбулаторно	Аппарат рентгеновский маммографический цифровой или аналоговый	1	1	1379н, 560н	11.2021

44	Государственное бюджетное учреждение здравоохранения Нижегородской области "Богородская центральная районная больница"	524500096 0	1.1. Больница (в том числе детская).	Помещение поликлиники 2	Нижегородская область, Богородский муниципальный округ, г. Богородск, ул. 2-ой Микрорайон д.9	г Богородск	33756	поликлиника № 2	Эндоскопические	амбулаторно	Эндоскоп (для верхних отделов желудочно-кишечного тракта, для нижних отделов желудочно-кишечного тракта, панкреато-дуоденальной зоны и/или для нижних дыхательных путей)	1	1	1379н, 974н	11.2021

45	Государственное бюджетное учреждение здравоохранения Нижегородской области "Богородская центральная районная больница"	524500096 0	1.1. Больница (в том числе детская).	Помещение поликлиники 2	Нижегородская область, Богородский муниципальный округ, г. Богородск, ул. 2-ой Микрорайон д.9	г Богородск	33756	поликлиника № 2	Эндоскопические	амбулаторно	Эндоскоп (для верхних отделов желудочно-кишечного тракта, для нижних отделов желудочно-кишечного тракта, панкреато-дуоденальной зоны и/или для нижних дыхательных путей)	1	1	1379н, 974н	11.2021
46	Государственное бюджетное учреждение здравоохранения Нижегородской области "Богородская центральная районная больница"	524500096 0	1.1. Больница (в том числе детская).	Помещение поликлиники 2	Нижегородская область, Богородский муниципальный округ, г. Богородск, ул. 2-ой Микрорайон д.9	г Богородск	33756	поликлиника № 2	Эндоскопические	амбулаторно	Видеопроцессор	1	1	1379н, 974н	11.2021

47	Государственное бюджетное учреждение здравоохранения Нижегородской области "Богородская центральная районная больница"	524500096 0	1.1. Больница (в том числе детская).	Помещение поликлиники 2	Нижегородская область, Богородский муниципальный округ, г. Богородск, ул. 2-ой Микрорайон д.9	г Богородск	33756	поликлиника № 2	Эндоскопические	амбулаторно	Эндоскопическая система (видео-, фибро- или регидная), включающая: осветитель, инсуффлятор, электроотсасыватель, тележка (стойка); течеискатель	1	1	1379н, 974н	11.2021
48	Государственное бюджетное учреждение здравоохранения Нижегородской области "Богородская центральная районная больница"	524500096 0	1.1. Больница (в том числе детская).	Помещение поликлиники 2	Нижегородская область, Богородский муниципальный округ, г. Богородск, ул. 2-ой Микрорайон д.9	г Богородск	33756	поликлиника № 2	Эндоскопические	амбулаторно	Монитор	1	1	1379н, 974н	11.2021

49	Государственное бюджетное учреждение здравоохранения Нижегородской области "Богородская центральная районная больница"	524500096 0	1.1. Больница (в том числе детская).	Здание поликлиники с пристроем	Нижегородская область, Богородский муниципальный округ, г. Богородск, ул. Данилова, 22	г Богородск	33756	поликлиника 1	Отделение лучевой диагностики и рентгенохирургии	амбулаторно	Аппарат рентгеновский для флюорографии легких цифровой или аналоговый	2	1	1379н, 560н	11.2024
50	Государственное бюджетное учреждение здравоохранения Нижегородской области "Большеболдинская центральная районная больница"	520300065 4	1.1. Больница (в том числе детская).	Поликлиника	Нижегородская область , Большеболдинский муниципальный округ, с.Большое Болдино, ул.Красная, д.34	с.Большое Болдино	10732	кабинет офтальмолога кабинет врача	Офтальмология кабинет врача	амбулаторно	Автоматический рефрактометр	1	1	1379н, 902н	11.2022
51	Государственное бюджетное учреждение здравоохранения Нижегородской области	520300065 4	1.1. Больница (в том числе детская).	Стационар	Нижегородская область , Большеболдинский муниципальный округ, с.Большое Болдино, ул.Красная, д.34	с.Большое Болдино	10732	кабинет УЗИ	Ультразвуковой диагностики (УЗИ) кабинет	амбулаторно	Система ультразвуковой визуализации универсальная с питанием от сети	2	1	1379н, 557н	11.2022

	"Большебо лдинская центральна я районная больница"													
52	Государств енное бюджетное учреждени е здравоохра нения Нижегород ской области "Большебо лдинская центральна я районная больница"	5203 0006 54	1.1. Больница (в том числе детская).	Стационар	Нижегородская область, Большеболдинский муниципальный округ, с.Большое Болдино ,ул.Красная, д.34	с.Большое Болдино	10732	кабинет УЗИ	Ультразву ковой диагности ки (УЗИ) кабинет	стационарно	Передвиж ной аппарат для ультразву ковых исследова ний с набором датчиков	1	1	1379н , 557н	11.20 22
53	Государств енное бюджетное учреждени е здравоохра нения Нижегород ской области "Большебо лдинская центральна я районная больница"	5203 0006 54	1.1. Больница (в том числе детская).	Поликлиника	Нижегородская область, Большеболдинский муниципальный округ, с.Большое Болдино, ул.Красная, д.34	с.Большое Болдино	10732	рентгенкаб инет	Рентгенов ский кабинет	амбулаторно	Аппарат рентгенов ский стационар ный для рентгеног рафии цифровой	1	1	1379н , 543н	11.20 21

54	Государственное бюджетное учреждение здравоохранения Нижегородской области "Большеболдинская центральная районная больница"	520300065 4	1.1. Больница (в том числе детская).	Поликлиника	Нижегородская область, Большеболдинский муниципальный округ, с.Большое Болдино ,ул.Красная, д.34	с.Большое Болдино	10732	рентгенкабинет	Рентгеновский кабинет	амбулаторно	Аппарат рентгеновский для флюорографии легких цифровой или аналоговый	1	1	1379н, 543н	11.2021
55	Государственное бюджетное учреждение здравоохранения Нижегородской области "Большеболдинская центральная районная больница"	520300065 4	1.1. Больница (в том числе детская).	Стационар	Нижегородская область , Большеболдинский муниципальный округ, с.Большое Болдино, ул.Красная, д.34	с.Большое Болдино	10732	Эндоскопический кабинет	Эндоскопическое отделение	амбулаторно	Эндоскоп (для верхних отделов желудочно-кишечного тракта, для нижних отделов желудочно-кишечного тракта, панкреато-дуоденальной зоны и/или для нижних дыхательных путей)	1	1	1379н, 974н	11.2024

56	Государственное бюджетное учреждение здравоохранения Нижегородской области "Большеболдинская центральная районная больница"	520300054	1.1. Больница (в том числе детская).	Стационар	Нижегородская область , Большеболдинский муниципальный округ, с.Большое Болдино, ул. Красная, д.34	с.Большое Болдино	10732	Эндоскопический кабинет	Эндоскопическое отделение	амбулаторно	Эндоскоп (для верхних отделов желудочно-кишечного тракта, для нижних отделов желудочно-кишечного тракта, панкреато-дуоденальной зоны и/или для нижних дыхательных путей)	1	1	1379н, 974н	11.2021
57	Государственное бюджетное учреждение здравоохранения Нижегородской области "Большеболдинская центральная районная больница"	520300054	1.1. Больница (в том числе детская).	Стационар	Нижегородская область, Большеболдинский муниципальный округ, с.Большое Болдино, ул. Красная, д.34	с.Большое Болдино	10732	Эндоскопический кабинет	Эндоскопические	амбулаторно	Видеопроцессор	1	1	1379н, 974н	11.2021

58	Государственное бюджетное учреждение здравоохранения Нижегородской области "Большеболдинская центральная районная больница"	520300065 4	1.1. Больница (в том числе детская).	Стационар	Нижегородская область, Большеболдинский муниципальный округ, с.Большое Болдино, ул. Красная, д.34	с.Большое Болдино	10732	Эндоскопический кабинет	Эндоскопическое отделение	амбулаторно	Эндоскопическая система (видео-, фибро- или регидная), включающая: осветитель, инсуффлятор, электроотсасыватель, тележка (стойка); течеискатель	1	1	1379н, 974н	11.2021
59	Государственное бюджетное учреждение здравоохранения Нижегородской области "Большеболдинская центральная районная больница"	520300065 4	1.1. Больница (в том числе детская).	Стационар	Нижегородская область, Большеболдинский муниципальный округ, с.Большое Болдино, ул. Красная, д.34	с.Большое Болдино	10732	Эндоскопический кабинет	Эндоскопическое отделение	амбулаторно	Монитор	1	1	1379н, 974н	11.2021

60	Государственное бюджетное учреждение здравоохранения Нижегородской области "Большеболдинская центральная районная больница"	520300065 4	1.1. Больница (в том числе детская).	Стационар	Нижегородская область, Большеболдинский муниципальный округ, с.Большое Болдино ул.Красная, д.34	с.Большое Болдино	10732	Эндоскопический кабинет	Эндоскопическое отделение	амбулаторно	Ручная или автоматическая установка для дезинфекции эндоскопов	1	1	1379н, 380	11.2021
61	Государственное бюджетное учреждение здравоохранения Нижегородской области "Большемурашкинская центральная районная больница"	520400030 4	1.1. Больница (в том числе детская).	Здание ГБУЗ НО "Большемурашкинская ЦРБ"	Нижегородская область, Большемурашкинский муниципальный округ, р.п. Большое Мурашкино, 5-й микрорайон	рп. Большое Мурашкино	4984	Гинекологическое отделение	Гинекологические	стационарно	Кольпоскоп	1	1	1379н, 1130н	11.2021

62	Государственное бюджетное учреждение здравоохранения Нижегородской области "Большемурашкинская центральная районная больница"	520400030 4	1.1. Больница (в том числе детская).	Здание ГБУЗ НО "Большемурашкинская ЦРБ"	Нижегородская область, Большемурашкинский муниципальный округ, р.п. Большое Мурашкино, 5-й микрорайон	рп. Большое Мурашкино	4984	Поликлиника	Акушера-гинеколога кабинет врача	амбулаторно	Гистероскоп диагностический	1	1	1379н, 1130н	11.2022
63	Государственное бюджетное учреждение здравоохранения Нижегородской области "Большемурашкинская центральная районная больница"	520400030 4	1.1. Больница (в том числе детская).	Здание ГБУЗ НО "Большемурашкинская ЦРБ"	Нижегородская область, Большемурашкинский муниципальный округ, р.п. Большое Мурашкино, 5-й микрорайон	рп. Большое Мурашкино	4984	Гинекологическое отделение	Гинекологическое отделение	стационарно	Система ультразвуковой визуализации универсальная с питанием от сети	1	1	1379н, 1130н	11.2022

64	Государственное бюджетное учреждение здравоохранения Нижегородской области "Большемурашкинская центральная районная больница"	520400030 4	1.1. Больница (в том числе детская).	Здание ГБУЗ НО "Большемурашкинская ЦРБ"	Нижегородская область, Большемурашкинский муниципальный округ, р.п. Большое Мурашкино, 5-й микрорайон	рп. Большое Мурашкино	4984	Поликлиника	Ультразвуковой диагностики	амбулаторно	Передвижной аппарат для ультразвуковых исследований с набором датчиков	1	1	1379н, 557н	11.2022
65	Государственное бюджетное учреждение здравоохранения Нижегородской области "Борская центральная районная больница"	524600679 5	1.1. Больница (в том числе детская).	Здание (Нежилое здание, поликлиника)	Нижегородская область, г.о.г. Бор, ул. Октябрьская, д. 19	г.Бор	118156	поликлиника № 1	Ультразвуковой диагностики (УЗИ) кабинет	амбулаторно	Система ультразвуковой визуализации универсальная с питанием от сети	1	1	1379н, 557н	12.2022
66	Государственное бюджетное учреждение здравоохранения Нижегородской области	524600679 5	1.1. Больница (в том числе детская).	Здание (Нежилое здание,Нежилое отдельно стоящее здание главного корпуса Городской больницы №	Нижегородская область, г.о.г. Бор, ул. Энгельса, д. 2	г.Бор	118156	поликлиника № 2	Ультразвуковой диагностики (УЗИ) кабинет	амбулаторно	Система ультразвуковой визуализации универсальная с питанием от сети	1	1	1379н, 543н	12.2022

	"Борская центральная районная больница"			1 с пристроями)											
67	Государственное бюджетное учреждение здравоохранения Нижегородской области "Борская центральная районная больница"	524600679 5	1.1. Больница (в том числе детская).	Здание (Нежилое здание, поликлиника)	Нижегородская область, г.о.г. Бор, ул. Октябрьская, д. 19	г.Бор	118156	поликлиника № 1	кабинет функциональной диагностики	амбулаторно	Аппарат для холтеровского мониторирования сердечной деятельности	2	2	1379н, 997н	02.2025
68	Государственное бюджетное учреждение здравоохранения Нижегородской области "Борская центральная районная больница"	524600679 5	1.1. Больница (в том числе детская).	Здание (Нежилое здание, поликлиника)	Нижегородская область, г.о.г. Бор, ул. Октябрьская, д. 19	г.Бор	118156	поликлиника № 1	кабинет функциональной диагностики	амбулаторно	Аппарат холтеровского мониторирования сердечного ритма	2	2	1379н, 997н	02.2025

69	Государственное бюджетное учреждение здравоохранения Нижегородской области "Борская центральная районная больница"	524600676795	1.1. Больница (в том числе детская).	Здание (Нежилое здание,Нежилое отдельно стоящее здание главного корпуса Городской больницы № 1 с пристроями)	Нижегородская область, г.о.г. Бор, ул. Энгельса, д. 2	г.Бор	118156	поликлиника № 2	кабинет функциональной диагностики	амбулаторно	Аппарат для холтеровского мониторирования сердечной деятельности	1	1	1379н, 997н	02.2025
70	Государственное бюджетное учреждение здравоохранения Нижегородской области "Борская центральная районная больница"	524600676795	1.1. Больница (в том числе детская).	Здание (Нежилое здание, поликлиника)	Нижегородская область, г.о.г. Бор, ул. Октябрьская, д. 19	г.Бор	118156	поликлиника № 1	кабинет функциональной диагностики	амбулаторно	Аппарат суточного мониторирования артериального давления	1	1	1379н, 997н	02.2025

71	Государственное бюджетное учреждение здравоохранения Нижегородской области "Бутурлинская центральная районная больница"	520500151 9	1.1. Больница (в том числе детская).	Нежилое строение	Нижегородская область, Бутурлинский муниципальный округ, р.п.Бутурлино, ул.Ленина, д.40	рп.Бутурлино	6347	поликлинические отделения	Эндоскопии (бронхоскопии) кабинет	амбулаторно	Эндоскопическая система (видео-, фибро- или регидная), включающая: осветитель, инсуффлятор, электроотсасыватель, тележка (стойка); течеискатель	1	1	1379н, 974н	11.2024
72	Государственное бюджетное учреждение здравоохранения Нижегородской области "Бутурлинская центральная районная больница"	520500151 9	1.1. Больница (в том числе детская).	Нежилое строение	Нижегородская область, Бутурлинский муниципальный округ, рп.Бутурлино, ул.Ленина, д.40	рп.Бутурлино	6347	поликлинические отделения	Эндоскопии (бронхоскопии) кабинет	амбулаторно	Видеопроцессор	1	1	1379н, 974н	11.2024

73	Государственное бюджетное учреждение здравоохранения Нижегородской области "Бутурлинская центральная районная больница"	5205001519	1.1. Больница (в том числе детская).	Нежилое строение	Нижегородская область, Бутурлинский муниципальный округ, рп.Бутурлино, ул.Ленина, д.40	рп.Бутурлино	6347	поликлинические отделения	Эндоскопии (бронхоскопии) кабинет	амбулаторно	Монитор	1	1	1379н, 974н	11.2024
74	Государственное бюджетное учреждение здравоохранения Нижегородской области "Бутурлинская центральная районная больница"	5205001519	1.1. Больница (в том числе детская).	Нежилое строение	Нижегородская область, Бутурлинский муниципальный округ, рп.Бутурлино, ул.Ленина, д.40	рп.Бутурлино	6347	Стационар ЦРБ	Акушера-гинеколога кабинет врача	стационарно	Кардиомонитор фетальный дистанционный для контроля в родах	1	1	1379н, 1130н	11.2025

75	Государственное бюджетное учреждение здравоохранения Нижегородской области "Бутурлинская центральная районная больница"	5205001519	1.1. Больница (в том числе детская).	Нежилое строение	Нижегородская область, Бутурлинский муниципальный округ, рп.Бутурлино, ул.Ленина, д.40	рп.Бутурлино	6347	поликлинические отделения	Эндоскопии (бронхоскопии) кабинет	амбулаторно	Эндоскоп (для верхних отделов желудочно-кишечного тракта, для нижних отделов желудочно-кишечного тракта, панкреато-дуоденальной зоны и/или для нижних дыхательных путей)	1	1	1379н, 974н	11.2024
76	Государственное бюджетное учреждение здравоохранения Нижегородской области "Бутурлинская центральная районная больница"	5205001519	1.1. Больница (в том числе детская).	Нежилое строение	Нижегородская область, Бутурлинский муниципальный округ, рп.Бутурлино, ул.Ленина, д.40	рп.Бутурлино	6347	поликлинические отделения	Лучевой диагностики	амбулаторно	Аппарат рентгеновский для флюорографии легких цифровой или аналоговый	1	1	1379н, 560н	11.2024

77	Государственное бюджетное учреждение здравоохранения Нижегородской области "Бутурлинская центральная районная больница"	520500151 9	1.1. Больница (в том числе детская).	Нежилое строение	Нижегородская область, Бутурлинский муниципальный округ, рп.Бутурлино, ул.Ленина, д.40	рп.Бутурлино	6347	поликлинические отделения	Лучевой диагностики	амбулаторно	Аппарат рентгеновский стационарный для рентгенографии цифровой	1	1	1379н, 560н	11.2022
78	Государственное бюджетное учреждение здравоохранения Нижегородской области "Бутурлинская центральная районная больница"	520500151 9	1.1. Больница (в том числе детская).	Нежилое строение	Нижегородская область, Бутурлинский муниципальный округ, рп.Бутурлино, ул.Ленина, д.40	рп.Бутурлино	6347	поликлинические отделения	Ультразвуковой диагностики	амбулаторно	Система ультразвуковой визуализации универсальная с питанием от сети	1	1	1379н, 557н	11.2022
79	Государственное бюджетное учреждение здравоохранения Нижегородской области	520500151 9	1.1. Больница (в том числе детская).	Нежилое строение	Нижегородская область, Бутурлинский муниципальный округ, рп.Бутурлино, ул.Ленина, д.40	рп.Бутурлино	6347	поликлинические отделения	Ультразвуковой диагностики	амбулаторно	Передвижной аппарат для ультразвуковых исследований с набором датчиков	1	1	1379н, 557н	11.2022

	"Бутурлинская центральная районная больница"													
80	Государственное бюджетное учреждение здравоохранения Нижегородской области "Бутурлинская центральная районная больница"	520500151 9	1.1. Больница (в том числе детская).	Нежилое строение	Нижегородская область, Бутурлинский муниципальный округ, рп.Бутурлино, ул.Ленина, д.40	рп.Бутурлино	6347	поликлинические отделения	Функциональной диагностики и кардиографии	амбулаторно	Аппарат суточного мониторирования артериального давления	1	1	1379н, 997н	11.2021
81	Государственное бюджетное учреждение здравоохранения Нижегородской области "Городская больница №37 Автозаводского	525603446 3	1.1. Больница (в том числе детская).	ГБУЗ НО «Городская больница №37» Автозаводского района г. Н.Новгорода", 603004, г. Н. Новгород, пр. Ленина д.100	г. Н.Новгород, 603004, г. Н. Новгород, пр. Ленина д.100	г.Нижний Новгород	1271767	Поликлиника	Рентгенологическое	амбулаторно	Аппарат рентгеновский стационарный для рентгенографии цифровой	1	1	1379н, 543н	11.2022

	района г. Нижнего Новгорода"													
82	Государственное бюджетное учреждение здравоохранения Нижегородской области "Вадская центральная районная больница"	520600074 0	1.1. Больница (в том числе детска).	Поликлиника	Нижегородская область, Вадский муниципальный округ, с. Вад, ул.Больничная, 12	с. Вад	13733	Поликлиника	Узи-диагностика	Амбулаторно	Система ультразвуковой визуализации универсальная с питанием от сети	1	1	1379н, 557н	11.2024
83	Государственное бюджетное учреждение здравоохранения Нижегородской области "Вадская центральная районная	520600074 0	1.1. Больница (в том числе детска).	Поликлиника	Нижегородская область, Вадский муниципальный округ, с. Вад, ул.Больничная, 12	с. Вад	13733	Поликлиника	Кардиологический	Амбулаторно	Аппарат холтеровского мониторирования сердечного ритма	1	1	1379н, 997н	11.2024

	больница"													
84	Государственное бюджетное учреждение здравоохранения Нижегородской области "Вадская центральная районная больница"	520600074 0	1.1. Больница (в том числе детска).	Детский корпус	Нижегородская область, Вадский муниципальный округ, с. Вад, ул.Больничная, 13	с. Вад	13733	Поликлиника	Кардиологический	Амбулаторно	Аппарат суточного мониторирования артериального давления	1	1	1379н, 997н	11.2024

85	Государственное бюджетное учреждение здравоохранения Нижегородской области "Вадская центральная районная больница"	520600074 0	1.1. Больница (в том числе детская).	Поликлиника	Нижегородская область, Вадский муниципальный округ, с.Вад, ул.Больничная д.12	с.Вад	13922	Поликлиника ЦРБ	Эндоскопические	амбулаторно	Эндоскоп (для верхних отделов желудочно-кишечного тракта, для нижних отделов желудочно-кишечного тракта, панкреато-дуоденальной зоны и/или для нижних дыхательных путей)	1	1	1379н, 974н	11.2021
86	Государственное бюджетное учреждение здравоохранения Нижегородской области "Вадская центральная районная больница"	520600074 0	1.1. Больница (в том числе детская).	Поликлиника	Нижегородская область, Вадский муниципальный округ, с.Вад, ул.Больничная д.12	с.Вад	13922	Поликлиника	Эндоскопические	амбулаторно	Видеопроцессор	1	1	1379н, 974н	11.2021

87	Государственное бюджетное учреждение здравоохранения Нижегородской области "Вадская центральная районная больница"	520600074 0	1.1. Больница (в том числе детская).	Поликлиника	Нижегородская область, Вадский муниципальный округ, с.Вад, ул.Больничная д.12	с.Вад	13922	Поликлиника ЦРБ	Эндоскопические	амбулаторно	Эндоскопическая система (видео-, фибро- или регидная), включающая: осветитель, инсуффлятор, электроотсасыватель, тележка (стойка); течеискатель	1	1	1379н, 974н	11.2021
88	Государственное бюджетное учреждение здравоохранения Нижегородской области "Вадская центральная районная больница"	520600074 0	1.1. Больница (в том числе детская).	Поликлиника	Нижегородская область, Вадский муниципальный округ, с.Вад, ул.Больничная д.12	с.Вад	13922	Поликлиника ЦРБ	Эндоскопические	амбулаторно	Монитор	1	1	1379н, 974н	11.2021

89	Государственное бюджетное учреждение здравоохранения Нижегородской области "Вадская центральная районная больница"	520600074 0	1.1. Больница (в том числе детская).	Поликлиника	Нижегородская область, Вадский муниципальный округ, с.Вад, ул.Больничная д.12	с.Вад	13922	Поликлиника ЦРБ	Эндоскопические	амбулаторно	Эндоскоп (для верхних отделов желудочно-кишечного тракта, для нижних отделов желудочно-кишечного тракта, панкреато-дуоденальной зоны и/или для нижних дыхательных путей)	3	3	1379н, 974н	11.2022

90	Государственное бюджетное учреждение здравоохранения Нижегородской области "Вадская центральная районная больница"	520600074 0	1.1. Больница (в том числе детская).	Поликлиника	Нижегородская область, Вадский муниципальный округ, с.Вад, ул.Больничная д.13	с.Вад	13922	Поликлиника ЦРБ	Эндоскопические	амбулаторно	Эндоскоп (для верхних отделов желудочно-кишечного тракта, для нижних отделов желудочно-кишечного тракта, панкреато-дуоденальной зоны и/или для нижних дыхательных путей)	1	1	1379н, 974н	11.2022
91	Государственное бюджетное учреждение здравоохранения Нижегородской области "Вадская центральная районная больница"	520600074 0	1.1. Больница (в том числе детская).	Поликлиника	Нижегородская область, Вадский муниципальный округ, с.Вад, ул.Больничная д.13	с.Вад	13922	Поликлиника ЦРБ	Эндоскопические	амбулаторно	Эндоскопическая система (видео-, фибро- или регидная), включающая: осветитель, инсуффлятор, электроотсасыватель, тележка	1	1	1379н, 974н	11.2022

											(стойка); течеискатель				
92	Государственное бюджетное учреждение здравоохранения Нижегородской области "Вадская центральная районная больница"	520600074 0	1.1. Больница (в том числе детская).	Поликлиника	Нижегородская область, Вадский муниципальный округ, с.Вад, ул.Больничная д.13	с.Вад	13922	Поликлиника ЦРБ	Эндоскопические	амбулаторно	Видеопроцессор	1	1	1379н, 974н	11.2022
93	Государственное бюджетное учреждение здравоохранения Нижегородской области	520600074 0	1.1. Больница (в том числе детская).	Поликлиника	Нижегородская область, Вадский муниципальный округ, с.Вад, ул.Больничная д.13	с.Вад	13922	Поликлиника ЦРБ	Эндоскопические	амбулаторно	Монитор	1	1	1379н, 974н	11.2022

	"Вадская центральная районная больница"													
94	Государственное бюджетное учреждение здравоохранения Нижегородской области "Варнавинская центральная районная больница"	520700151585	1.1. Больница (в том числе детская).	Корпус поликлиника	Варнавинский муниципальный округ, п.Варнавино, ул.Набережная, д.1	п.Варнавино	3187	УЗИ	Ультразвуковой диагностики	амбулаторно	Система ультразвуковой визуализации универсальная с питанием от сети	1	1	1379н, 543н	11.2022
95	Государственное бюджетное учреждение здравоохранения Нижегородской области "Варнавинская центральная районная больница"	520700151585	1.1. Больница (в том числе детская).	Корпус поликлиника	Варнавинский муниципальный округ, п.Варнавино, ул.Набережная, д.1	п.Варнавино	3187	УЗИ	Ультразвуковой диагностики	амбулаторно	Передвижной аппарат для ультразвуковых исследований с набором датчиков	1	1	1379н, 543н	11.2022

96	Государственное бюджетное учреждение здравоохранения Нижегородской области "Варнавинская центральная районная больница"	520700151585	1.1. Больница (в том числе детская).	Корпус поликлиника	Варнавинский муниципальный округ, п.Варнавино, ул.Набережная, д.1	п.Варнавино	3187	Рентгеновский кабинет	Рентгеновский кабинет	амбулаторно	Аппарат рентгеновский стационарный для рентгенографии цифровой	1	1	1379н, 543н	11.2024
97	Государственное бюджетное учреждение здравоохранения Нижегородской области "Варнавинская центральная районная больница"	520700151585	1.1. Больница (в том числе детская).	Поликлиника	Нижегородская область, Варнавинский муниципальный округ, р.п.Варнавино ул.Набережная,1	р.п.Варнавино	3187	Поликлиника	Кабинет (отделение) рентгенологический	амбулаторно	Аппарат рентгеновский для флюорографии легких цифровой или аналоговый	1	1	1379н, 560н	11.2022
98	Государственное бюджетное учреждение здравоохранения "Вачская центральная районная	520800227878	1.1. Больница (в том числе детская).	Стационар	Нижегородская область, Вачский муниципальный округ, р.п. Вача, ул. Больничная , 16	рп. Вача	5125	анестезиолого-реанимационная группа	анастезиолого-реанимационная группа	стационарно	Аппарат искусственной вентиляции легких	1	1	1379н, 919н	11.2022

	больница"													
99	Государственное бюджетное учреждение здравоохранения "Вачская центральная районная больница"	520800022 78	1.1. Больница (в том числе детская).	Поликлиника	Нижегородская область, Вачский муниципальный округ, р.п. Вача, ул. Больничная , 16	р.п. Вача	5125	Поликлиника	Рентгеновский кабинет	амбулаторно	Передвижной рентгеновский аппарат	1	1	1379н, 560н	11.2023

100	Государственное бюджетное учреждение здравоохранения Нижегородской области "Ветлужская центральная районная больница имени доктора Гусева П.Ф."	520900027 14	1.1. Больница (в том числе детская).	Стационар	Нижегородская обл.,Ветлужский муниципальный округ, г.Ветлуга,ул.Ленина д.50	г.Ветлуга	8336	ренгенкабинет	Эндоскопические	амбулаторно	Эндоскоп (для верхних отделов желудочно-кишечного тракта, для нижних отделов желудочно-кишечного тракта, панкреато-дуоденальной зоны и/или для нижних дыхательных путей)	1	1	1379н, 974н	11.2021

101	Государственное бюджетное учреждение здравоохранения Нижегородской области "Ветлужская центральная районная больница имени доктора Гусева П.Ф."	520900027 14	1.1. Больница (в том числе детская).	Стационар	Нижегородская обл.,Ветлужский муниципальный округ, г.Ветлуга,ул.Ленина д.50	г.Ветлуга	8336	Анестезиология и реаниматология	Анестезиологии-реанимации отделение	стационарно	Аппарат наркозный (полуоткрытый, полузакрытый и закрытый контуры) с функцией анестезии ксеноном, с дыхательным автоматом, волюметром, монитором концентрации кислорода, углекислоты и герметичности дыхательного контура (не менее одного испарителя для испаряемых анестетик	1	1	1379н, 919н	11.2023

											ов)				

102	Государственное бюджетное учреждение здравоохранения Нижегородской области "Чкаловская центральная районная больница"	523600345 0	1.1. Больница (в том числе детская).	Здание Чкаловской ЦРБ	г.о.г.Чкаловск, ул.Суворова д.30	г.Чкаловск	19517	Поликлиника	Рентгеновский кабинет	амбулаторно	Аппарат рентгеновский стационарный для рентгенографии цифровой	1	1	1379н, 543н	11.2021
103	Государственное бюджетное учреждение здравоохранения Нижегородской области "Вознесенская центральная районная больница"	521000101 7	1.1. Больница (в том числе детская).	лечебный корпус	Вознесенский муниципальный округ, р.п. Вознесенское, ул.Больничный городок, №1	р.п. Вознесенское	6133	УЗИ	Ультразвуковой диагностики	стационарно	Передвижной аппарат для ультразвуковых исследований с набором датчиков	1	1	1379н, 557н	11.2021
104	Государственное бюджетное учреждение здравоохранения Нижегородской области	521000101 7	1.1. Больница (в том числе детская).	здание поликлиники	Вознесенский муниципальный округ, р.п. Вознесенское, ул.Больничный городок, №1	р.п. Вознесенское	6133	УЗИ	Ультразвуковой диагностики	амбулаторно	Система ультразвуковой визуализации универсальная с питанием от сети	1	1	1379н, 557н	11.2021

	"Вознесенская центральная районная больница"														
105	Государственное бюджетное учреждение здравоохранения Нижегородской области "Вознесенская центральная районная больница"	521000101 7	1.1. Больница (в том числе детская).	здание поликлиники	Вознесенский муниципальный округ, р.п. Вознесенское Больничный городок д. 1	р.п. Вознесенское	6133	Эндоскопический кабинет	Эндоскопии (бронхоскопии) кабинет	амбулаторно	Эндоскоп (для верхних отделов желудочно-кишечного тракта, для нижних отделов желудочно-кишечного тракта, панкреато-дуоденальной зоны и/или для нижних дыхательных путей)	1	1	1379н, 974н	11.2021

106	Государственное бюджетное учреждение здравоохранения Нижегородской области "Вознесенская центральная районная больница"	521000101017	1.1. Больница (в том числе детская).	здание поликлиники	Вознесенский муниципальный округ, р.п. Вознесенское Больничный городок д. 1	р.п. Вознесенское	6133	Поликлиника	Эндоскопические	амбулаторно	Видеопроцессор	1	1	1379н, 974н	11.2021
107	Государственное бюджетное учреждение здравоохранения Нижегородской области "Вознесенская центральная районная больница"	521000101017	1.1. Больница (в том числе детская).	здание поликлиники	Вознесенский муниципальный округ, р.п. Вознесенское Больничный городок д. 1	р.п. Вознесенское	6133	Эндоскопический кабинет	Эндоскопии (бронхоскопии) кабинет	амбулаторно	Эндоскопическая система (видео-, фибро- или регидная), включающая: осветитель, инсуффлятор, электроотсасыватель, тележка (стойка); течеискатель	1	1	1379н, 974н	11.2021

108	Государственное бюджетное учреждение здравоохранения Нижегородской области "Вознесенская центральная районная больница"	521000101017	1.1. Больница (в том числе детская).	здание поликлиники	Вознесенский муниципальный округ, р.п. Вознесенское Больничный городок д. 1	р.п. Вознесенское	6133	Эндоскопический кабинет	Эндоскопии кабинет	амбулаторно	Монитор	1	1	1379н, 974н	11.2021
109	Государственное бюджетное учреждение здравоохранения Нижегородской области "Воротынская центральная районная больница"	521100018282	1.1. Больница (в том числе детская).	ЛЕЧЕБНЫЙ КОРПУС	Нижегородская область, г.о. Воротынский, р.п. Воротынец, ул.Космонавтов, д.9	р.п. Воротынец	17666	Кабинет ультразвуковой диагностики	Ультразвуковой диагностики	амбулаторно	Система ультразвуковой визуализации универсальная с питанием от сети	1	1	1379н, 557н	11.2021
110	Государственное бюджетное учреждение здравоохранения Нижегородской области	521100018282	1.1. Больница (в том числе детская).	ПОЛИКЛИНИКА	Нижегородская область, г.о. Воротынский, р.п. Воротынец, ул.Космонавтов, д.9	р.п. Воротынец	17666	Поликлиника	Функциональной диагностики и кардиографии	амбулаторно	Аппарат суточного мониторирования артериального давления	1	1	1379н, 997н	11.2021

	"Воротынская центральная районная больница"													
111	Государственное бюджетное учреждение здравоохранения Нижегородской области "Воротынская центральная районная больница"	521100018 2	1.1. Больница (в том числе детская).	ПОЛИКЛИНИКА	Нижегородская область, г.о. Воротынский, р.п. Воротынец, ул.Космонавтов, д.9	р.п. Воротынец	17666	Поликлиника	Функциональной диагностики и кардиографии	амбулаторно	Аппарат холтеровского мониторирования сердечного ритма	1	1	1379н, 997н	11.2022
112	Государственное бюджетное учреждение здравоохранения Нижегородской области "Воротынская центральная районная больница"	521100018 2	1.1. Больница (в том числе детская).	Лечебный корпус	Нижегородская область, г.о. Воротынский, р.п. Воротынец, ул.Космонавтов, д.9	р.п. Воротынец	17666	Рентгеновское отделение	Рентгенологический кабинет	Амбулаторно	Аппарат рентгеновский стационарный для рентгенографии цифровой	1	1	1379н, 919н	11.2024

113	Государственное бюджетное учреждение здравоохранения Нижегородской области "Воротынская центральная районная больница"	521100018 2	1.1. Больница (в том числе детская).	АКУШЕРСКО-ГИНЕКОЛОГИЧЕСКИЙ КОРПУС	Нижегородская область, г.о. Воротынский, р.п. Воротынец, ул.Космонавтов, д.9	р.п. Воротынец	17666	Реанимотологии и интенсивной терапии	Палата реанимации и интенсивной терапии	стационарно	Аппарат наркозный (полуоткрытый, полузакрытый и закрытый контуры) с функцией анестезии ксеноном, с дыхательным автоматом, волюметром, монитором концентрации кислорода, углекислоты и герметичности дыхательного контура (не менее одного испарителя для испаряемых анестетик	1	1	1379н, 919н	11.2022

											ов)				

114	Государственное бюджетное учреждение здравоохранения Нижегородской области "Воротынская центральная районная больница"	521100018 2	1.1. Больница (в том числе детская).	АКУШЕРСКО-ГИНЕКОЛОГИЧЕСКИЙ КОРПУС	Нижегородская область, г.о. Воротынский, р.п. Воротынец, ул.Космонавтов, д.9	р.п. Воротынец	17666	Палата реанимации и интенсивной терапии	Реаниматологии и интенсивной терапии	стационарно	Прикроватные мониторы с центральным пультом и регистрацией электрокардиограммы, артериального давления, частоты сердечных сокращений, частоты дыхания, насыщение гемоглобина кислородом, температуры тела; с автоматическим включением сигнала тревоги при выходе контролируемого	2	2	1379н, 919н	11.2021

											параметра за установленное время				

115	Государственное бюджетное учреждение здравоохранения Нижегородской области "Воскресенская центральная районная больница"	521200416 5	1.1. Больница (в том числе детская).	Поликлиника	Воскресенский муниципальный округ, р.п.Воскресенское, пер. Больничный, дом1	рп Воскресенское	7455	Поликлиника	Акушера-гинеколога кабинет врача	амбулаторно	Кольпоскоп	1	1	1379н, 1130н	11.2022
116	Государственное бюджетное учреждение здравоохранения Нижегородской области "Воскресенская центральная районная больница"	521200416 5	1.1. Больница (в том числе детская).	стационар	Воскресенский муниципальный округ, р.п.Воскресенское, пер. Больничный, дом6	рп Воскресенское	7455	Стационар ЦРБ	Рентгено-диагностическое отделение	стационарно	Аппарат рентгеновский стационарный для рентгенографии цифровой	1	1	1379н, 543н	11.2021
117	Государственное бюджетное учреждение здравоохранения Нижегородской области	521200416 5	1.1. Больница (в том числе детская).	стационар	Воскресенский муниципальный округ, р.п.Воскресенское, пер. Больничный, дом1	рп Воскресенское	7455	стационар ЦРБ	Хирургические	стационарно	Полифункциональные мониторы	1	1	1379н, 922н	11.2022

	"Воскресенская центральная районная больница"														
118	Государственное бюджетное учреждение здравоохранения Нижегородской области "Воскресенская центральная районная больница"	521200416 5	1.1. Больница (в том числе детская).	стационар	Воскресенский муниципальный округ, р.п.Воскресенское, пер. Больничный, дом1	рп Воскресенское	7455	стационар ЦРБ	Палата реанимации и интенсивной терапии	стационарно	Аппарат искусственной вентиляции легких (CMV, SIMV, CPAP) с мониторированием дыхательного и минутного объема дыхания, давления в контуре аппарата	1	1	1379н, 919н	11.2022

119	Государственное бюджетное учреждение здравоохранения Нижегородской области "Выксунская центральная районная больница"	524700618 8	1.1. Больница (в том числе детская).	Здание центральной районной больницы	г.о.г. Выкса, г.Выкса, ул.Красные зори, 16/2	г.Выкса	81745	Поликлиника	Эндоскопические	амбулаторно	Эндоскопическая система (видео-, фибро- или регидная), включающая: осветитель, инсуффлятор, электроотсасыватель, тележка (стойка); течеискатель	2	1	1379н, 974н	11.2021
120	Государственное бюджетное учреждение здравоохранения Нижегородской области "Выксунская центральная районная больница"	524700618 8	1.1. Больница (в том числе детская).	Здание центральной районной больницы	г.о.г. Выкса, г.Выкса, ул.Красные зори, 16/2	г.Выкса	81745	Поликлиника	Эндоскопические	амбулаторно	Видеопроцессор	1	1	1379н, 974н	11.2021

121	Государственное бюджетное учреждение здравоохранения Нижегородской области "Выксунская центральная районная больница"	524700618 8	1.1. Больница (в том числе детская).	Здание центральной районной больницы	г.о.г. Выкса, г.Выкса, ул.Красные зори, 16/2	г.Выкса	81745	Поликлиника	Эндоскопические	амбулаторно	Монитор	1	1	1379н, 974н	11.2021
122	Государственное бюджетное учреждение здравоохранения Нижегородской области "Выксунская центральная районная больница"	524700618 8	1.1. Больница (в том числе детская).	Здание центральной районной больницы	г.о.г. Выкса, г.Выкса, ул.Красные зори, 16/2	г.Выкса	81745	рентгенодиагностическое отделение	Ультразвуковой диагностики	амбулаторно	Система ультразвуковой визуализации универсальная с питанием от сети	2	2	1379н, 543н	11.2021
123	Государственное бюджетное учреждение здравоохранения Нижегородской области	521300286 9	1.1. Больница (в том числе детская).	Главное здание	Нижегородская область , Гагинский муниципальный округ, с.Гагино, ул. Южная д. 29	с. Гагино	3741	рентгенкабинет	Рентгеновский кабинет	амбулаторно	Аппарат рентгеновский стационарный для рентгенографии цифровой	1	1	1379н, 543н	11.2021

	"Гагинская центральная районная больница"														
124	Государственное бюджетное учреждение здравоохранения Нижегородской области "Гагинская центральная районная больница"	521300282869	1.1. Больница (в том числе детская).	Главное здание	Нижегородская область , Гагинский муниципальный округ, с.Гагино, ул. Южная д. 29	с. Гагино	3741	кабинет УЗИ	Ультразвуковой диагностики (УЗИ) кабинет	амбулаторно	Система ультразвуковой визуализации универсальная с питанием от сети	1	1	1379н, 557н	11.2021

125	Государственное бюджетное учреждение здравоохранения Нижегородской области "Гагинская центральная районная больница"	521300286 9	1.1. Больница (в том числе детская).	поликлиника	Нижегородская область , Гагинский муниципальный округ, с.Гагино, ул. Южная д. 31	с. Гагино	3741	Эндоскопический кабинет	Эндоскопическое отделение	амбулаторно	Эндоскоп (для верхних отделов желудочно-кишечного тракта, для нижних отделов желудочно-кишечного тракта, панкреато-дуоденальной зоны и/или для нижних дыхательных путей)	1	1	1379н, 974н	11.2021

126	Государственное бюджетное учреждение здравоохранения Нижегородской области "Гагинская центральная районная больница"	521300286 9	1.1. Больница (в том числе детская).	поликлиника	Нижегородская область , Гагинский муниципальный округ, с.Гагино, ул. Южная д. 31	с. Гагино	3741	Эндоскопический кабинет	Эндоскопическое отделение	амбулаторно	Эндоскоп (для верхних отделов желудочно-кишечного тракта, для нижних отделов желудочно-кишечного тракта, панкреато-дуоденальной зоны и/или для нижних дыхательных путей)	1	1	1379н, 974н	11.2021
127	Государственное бюджетное учреждение здравоохранения Нижегородской области "Гагинская центральная районная больница"	521300286 9	1.1. Больница (в том числе детская).	поликлиника	Нижегородская область , Гагинский муниципальный округ, с.Гагино, ул. Южная д. 31	с. Гагино	3741	Поликлиника	Эндоскопические	амбулаторно	Видеопроцессор	1	1	1379н, 974н	11.2021

128	Государственное бюджетное учреждение здравоохранения Нижегородской области "Гагинская центральная районная больница"	521300286 9	1.1. Больница (в том числе детская).	поликлиника	Нижегородская область , Гагинский муниципальный округ, с.Гагино, ул. Южная д. 31	с. Гагино	3741	Эндоскопический кабинет	Эндоскопическое отделение	амбулаторно	Эндоскопическая система (видео-, фибро- или регидная), включающая: осветитель, инсуффлятор, электроотсасыватель, тележка (стойка); течеискатель	1	1	1379н, 974н	11.2021
129	Государственное бюджетное учреждение здравоохранения Нижегородской области "Гагинская центральная районная больница"	521300286 9	1.1. Больница (в том числе детская).	поликлиника	Нижегородская область , Гагинский муниципальный округ, с.Гагино, ул. Южная д. 31	с. Гагино	3741	Эндоскопический кабинет	Эндоскопическое отделение	амбулаторно	Монитор	1	1	1379н, 974н	11.2021

130	Государственное бюджетное учреждение здравоохранения Нижегородской области "Городецкая центральная районная больница"	524800814 9	1.1. Больница (в том числе детская).	Нежилое здание (Поликлиника № 2)	Городецкий муниципальный округ, г.Заволжье, ул.Железнодорожная д.21	г.Заволжье	29712	поликлиника № 2	Функциональной диагностики и кардиографии	амбулаторно	Аппарат суточного мониторирования артериального давления	1	1	1379н, 997н	11.2022
131	Государственное бюджетное учреждение здравоохранения Нижегородской области "Городецкая центральная районная больница"	524800814 9	1.1. Больница (в том числе детская).	Нежилое здание (Поликлиника № 2)	Городецкий муниципальный округ, г.Заволжье, ул.Железнодорожная д.21	г.Заволжье	29712	поликлиника № 2	Функциональной диагностики и кардиографии	амбулаторно	Аппарат суточного мониторирования артериального давления	1	1	1379н, 997н	11.2024
132	Государственное бюджетное учреждение здравоохранения Нижегородской области	524800814 9	1.1. Больница (в том числе детская).	Здание женской консультации	Городецкий муниципальный округ, г.Заволжье, ул.Пирогова, 26	г.Заволжье	29712	Женская консультация Заволжье	Гинекологические	амбулаторно	Кольпоскоп	2	2	1379н, 1130н	11.2021

	"Городецкая центральная районная больница"													
133	Государственное бюджетное учреждение здравоохранения Нижегородской области "Городецкая центральная районная больница"	524800814 9	1.1. Больница (в том числе детская).	Здание главного корпуса ЦРБ (нежилое) лит.В2-В4	Городецкий муниципальный округ, г.Городец пл.Пролетарская д.36	г. Городец	29712	Рентгенологическое отделение Городец	Рентгенологические	стационарно	Передвижной рентгеновский аппарат	3	2	1379н, 560н	11.2022
134	Государственное бюджетное учреждение здравоохранения Нижегородской области "Городецкая центральная районная больница"	524800814 9	1.1. Больница (в том числе детская).	Лечебный корпус	Городецкий муниципальный округ, г.Заволжье, пр.Дзержинского, 26	г.Заволжье	29712	Приемный покой Заволжье	Рентгеновский кабинет	амбулаторно	Аппарат рентгеновский стационарный для рентгенографии цифровой	1	1	1379н, 543н	11.2021

135	Государственное бюджетное учреждение здравоохранения Нижегородской области "Городецкая центральная районная больница"	524800814 9	1.1. Больница (в том числе детская).	Здание взрослой поликлиники ЦРБ	Городецкий муниципальный округ, г.Городец пл.Пролетарская д.36	г. Городец	29712	Взрослая поликлиника Городец	Ультразвуковой диагностики	амбулаторно	Система ультразвуковой визуализации универсальная с питанием от сети	1	1	1379н, 557н	11.2022
136	Государственное бюджетное учреждение здравоохранения Нижегородской области "Городецкая центральная районная больница"	524800814 9	1.1. Больница (в том числе детская).	Здание взрослой поликлиники ЦРБ	Городецкий муниципальный округ, г.Городец пл.Пролетарская д.36	г. Городец	29712	Взрослая поликлиника Городец	Ультразвуковой диагностики	амбулаторно	Система ультразвуковой визуализации универсальная с питанием от сети	1	1	1379н, 557н	11.2021
137	Государственное бюджетное учреждение здравоохранения Нижегородской области	524800814 9	1.1. Больница (в том числе детская).	Здание взрослой поликлиники ЦРБ	Городецкий муниципальный округ, г.Городец пл.Пролетарская д.36	г. Городец	29712	Взрослая поликлиника Городец	Ультразвуковой диагностики	амбулаторно	Система ультразвуковой визуализации универсальная с питанием от сети	2	1	1379н, 557н	11.2021

	"Городецкая центральная районная больница"														
138	Государственное бюджетное учреждение здравоохранения Нижегородской области "Городецкая центральная районная больница"	524800814 9	1.1. Больница (в том числе детская).	Здание взрослой поликлиники ЦРБ	Городецкий муниципальный округ, г.Городец пл.Пролетарская д.36	г. Городец	29712	Взрослая поликлиника Городец	Эндоскопические	амбулаторно	Эндоскоп (для верхних отделов желудочно-кишечного тракта, для нижних отделов желудочно-кишечного тракта, панкреато-дуоденальной зоны и/или для нижних дыхательных путей)	1	1	1379н, 974н	11.2022

139	Государственное бюджетное учреждение здравоохранения Нижегородской области "Городецкая центральная районная больница"	524800814 9	1.1. Больница (в том числе детская).	Здание взрослой поликлиники ЦРБ	Городецкий муниципальный округ, г.Городец пл.Пролетарская д.36	г. Городец	29712	Взрослая поликлиника Городец	Эндоскопические	амбулаторно	Ручная или автоматическая установка для дезинфекции эндоскопов	1	1	1379н, 974н	11.2022
140	Государственное бюджетное учреждение здравоохранения Нижегородской области "Городецкая центральная районная больница"	524800814 9	1.1. Больница (в том числе детская).	Нежилое отдельно стоящее здание (поликлиника Городской больницы)	Городецкий муниципальный округ, г.Городец ул.З.Серого д.11	г. Городец	29712	Поликлиника взрослая Городская больница	Акушерско-гинекологические	амбулаторно	Кресло гинекологическое с осветительной лампой	2	1	1379н, 1130н	11.2021

141	Государственное бюджетное учреждение здравоохранения Нижегородской области "Городецкая центральная районная больница"	524800814 9	1.1. Больница (в том числе детская).	Здание взрослой поликлиники ЦРБ	Городецкий муниципальный округ, г.Городец пл.Пролетарская д.36	г. Городец	29712	Взрослая поликлиника Городец	Эндоскопические	амбулаторно	Эндоскоп (для верхних отделов желудочно-кишечного тракта, для нижних отделов желудочно-кишечного тракта, панкреато-дуоденальной зоны и/или для нижних дыхательных путей)	1	1	1379н, 974н	11.2022
142	Государственное бюджетное учреждение здравоохранения Нижегородской области "Городецкая центральная районная больница"	524800814 9	1.1. Больница (в том числе детская).	Здание взрослой поликлиники ЦРБ	Городецкий муниципальный округ, г.Городец пл.Пролетарская д.36	г. Городец	29712	Взрослая поликлиника Городец	Эндоскопические	амбулаторно	Эндоскопическая система (видео-, фибро- или регидная), включающая: осветитель, инсуффлятор, электроотсасыватель, тележка	1	1	1379н, 974н	11.2022

											(стойка); течеискатель				
143	Государственное бюджетное учреждение здравоохранения Нижегородской области "Городецкая центральная районная больница"	524800814 9	1.1. Больница (в том числе детская).	Здание взрослой поликлиники ЦРБ	Городецкий муниципальный округ, г.Городец пл.Пролетарская д.36	г. Городец	29712	Взрослая поликлиника Городец	Эндоскопические	амбулаторно	Видеопроцессор	1	1	1379н, 974н	11.2022

144	Государственное бюджетное учреждение здравоохранения Нижегородской области "Городецкая центральная районная больница"	524800814 9	1.1. Больница (в том числе детская).	Здание взрослой поликлиники ЦРБ	Городецкий муниципальный округ, г.Городец пл.Пролетарская д.36	г. Городец	29712	Взрослая поликлиника Городец	Эндоскопические	амбулаторно	Монитор	1	1	1379н, 974н	11.2022
145	Государственное бюджетное учреждение здравоохранения Нижегородской области "Городская больница № 24 Автозаводского района г.Нижнего Новгорода"	525603334 0	1.1. Больница (в том числе детская).	поликлиника	г. Нижний Новгород, ул.Дьяконова, 11 б;	г.Нижний Новгород	1271767	Поликлиника	Ультразвуковой диагностики (УЗИ) кабинет	амбулаторно	Система ультразвуковой визуализации универсальная с питанием от сети	1	1	1379н, 557н	11.2021

146	Государственное бюджетное учреждение здравоохранения Нижегородской области "Городская больница № 24 Автозаводского района г.Нижнего Новгорода"	525603334 0	1.1. Больница (в том числе детская).	поликлиника	г. Нижний Новгород, ул.Дьяконова, 11 б;	г.Нижний Новгород	1271767	Поликлиника	Ренгеновское отделение	амбулаторно	Аппарат рентгеновский для флюорографии легких цифровой или аналоговый	1	1	1379н, 543н	11.2021
147	Государственное бюджетное учреждение здравоохранения Нижегородской области "Городская больница № 24 Автозаводского района г.Нижнего Новгорода"	525603334 0	1.1. Больница (в том числе детская).	поликлиника	г. Нижний Новгород, ул.Дьяконова, 11 б;	г.Нижний Новгород	1271767	Поликлиника	Ренгеновское отделение	амбулаторно	Аппарат рентгеновский стационарный для рентгенографии цифровой	1	1	1379н, 543н	11.2021

148	Государственное бюджетное учреждение здравоохранения Нижегородской области "Городская больница №28 Московского района города Нижнего Новгорода"	525901152 0	1.1. Больница (в том числе детская).	Главный корпус	г. Нижний Новгород, ул. Чаадаева, д.7	г.Нижний Новгород	1271767	Отделение рентгено-лучевой диагностики	Ультразвуковой диагностики (УЗИ) кабинет	амбулаторно	Система ультразвуковой визуализации универсальная с питанием от сети	1	1	1379н, 543н	11.2022
149	Государственное бюджетное учреждение здравоохранения Нижегородской области "Починковская центральная районная больница"	522700156 9	1.1. Больница (в том числе детская).	Здание лечебного корпуса	Нижегородская область, Починковский муниципальный округ, село Починки, улица Луначарского, дом 45	село Починки	12262	Операционный блок	Операционный блок	стационарно	Аппарат электрохирургический высокочастотный	1	1	1379н, 907н	11.2024

150	Государственное бюджетное учреждение здравоохранения Нижегородской области "Городская больница №28 Московского района города Нижнего Новгорода"	5259011520	1.1. Больница (в том числе детская).	Главный корпус	г. Нижний Новгород, ул. Чаадаева, д.7	г.Нижний Новгород	1271767	Поликлиника	Колопроктолога кабинет врача (с процедурной)	амбулаторно	Аппарат электрохирургический высокочастотный	1	1	1379н, 206н	11.2025
151	Государственное бюджетное учреждение здравоохранения Нижегородской области "Городская больница №28 Московского района города Нижнего Новгорода"	5259011520	1.1. Больница (в том числе детская).	Главный корпус	г. Нижний Новгород, ул. Чаадаева, д.7	г.Нижний Новгород	1271767	Поликлиника	Гинекологические	амбулаторно	Кресло гинекологическое с осветительной лампой	1	1	1379н, 1130н	11.2025

152	Государственное бюджетное учреждение здравоохранения Нижегородской области "Городская больница №28 Московского района города Нижнего Новгорода"	525901152 0	1.1. Больница (в том числе детская).	Главный корпус	г. Нижний Новгород, ул. Чаадаева, д.7	г.Нижний Новгород	1271767	Отделение функциональной диагностики	Ультразвуковой диагностики (УЗИ) кабинет	амбулаторно	Передвижной аппарат для ультразвуковых исследований с набором датчиков	1	1	1379н, 557н	11.2024
153	Государственное бюджетное учреждение здравоохранения Нижегородской области "Городская больница №28 Московского района города Нижнего Новгорода"	525901152 0	1.1. Больница (в том числе детская).	Главный корпус	г. Нижний Новгород, ул. Чаадаева, д.7	г.Нижний Новгород	1271767	Отделение рентгено-лучевой диагностики	Рентгеновский кабинет	амбулаторно	Аппарат рентгеновский стационарный для рентгенографии цифровой	1	1	1379н, 543н	11.2021

154	Государственное бюджетное учреждение здравоохранения Нижегородской области "Городская больница №28 Московского района города Нижнего Новгорода"	525901152 0	1.1. Больница (в том числе детская).	Главный корпус	г. Нижний Новгород, ул. Чаадаева, д.7	г.Нижний Новгород	1271767	Отделение рентгено-лучевой диагностики	Маммографии кабинет	амбулаторно	Аппарат рентгеновский маммографический цифровой или аналоговый	2	1	1379н, 543н	11.2021
155	Государственное бюджетное учреждение здравоохранения Нижегородской области "Городская больница №28 Московского района города Нижнего Новгорода"	525901152 0	1.1. Больница (в том числе детская).	Главный корпус	г. Нижний Новгород, ул. Чаадаева, д.7	г.Нижний Новгород	1271767	Отделение рентгено-лучевой диагностики	Флюорографии кабинет	амбулаторно	Аппарат рентгеновский для флюорографии легких цифровой или аналоговый	1	1	1379н, 543н	11.2024

156	Государственное бюджетное учреждение здравоохранения Нижегородской области "Городская больница №28 Московского района города Нижнего Новгорода"	525901152 0	1.1. Больница (в том числе детская).	Главный корпус	г. Нижний Новгород, ул. Чаадаева, д.7	г.Нижний Новгород	1271767	Функциональной диагностики кабинет	Функциональной диагностики кабинет	амбулаторно	Аппарат холтеровского мониторирования сердечного ритма	1	2	1379н, 997н	11.2022
157	Государственное бюджетное учреждение здравоохранения Нижегородской области "Городская больница №28 Московского района города Нижнего Новгорода"	525901152 0	1.1. Больница (в том числе детская).	Главный корпус	г. Нижний Новгород, ул. Чаадаева, д.7	г.Нижний Новгород	1271767	Функциональной диагностики кабинет	Функциональной диагностики кабинет	амбулаторно	Аппарат суточного мониторирования артериального давления	1	1	1379н, 997н	11.2024

158	Государственное бюджетное учреждение здравоохранения Нижегородской области "Городская больница №28 Московского района города Нижнего Новгорода"	525901152 0	1.1. Больница (в том числе детская).	Главный корпус	г. Нижний Новгород, ул. Чаадаева, д.7	г.Нижний Новгород	1271767	Эндоскопическое отделение	Эндоскопическое отделение	амбулаторно	Эндоскопическая система (видео-, фибро- или регидная), включающая: осветитель, инсуффлятор, электроотсасыватель, тележка (стойка); течеискатель	4	1	1379н, 974н	11.2024
159	Государственное бюджетное учреждение здравоохранения Нижегородской области "Городская больница №28 Московского района города Нижнего Новгорода"	525901152 0	1.1. Больница (в том числе детская).	Главный корпус	г. Нижний Новгород, ул. Чаадаева, д.7	г.Нижний Новгород	1271767	Эндоскопическое отделение	Эндоскопическое отделение	амбулаторно	Видеопроцессор	4	1	1379н, 974н	11.2024

160	Государственное бюджетное учреждение здравоохранения Нижегородской области "Городская больница №28 Московского района города Нижнего Новгорода"	525901152 0	1.1. Больница (в том числе детская).	Главный корпус	г. Нижний Новгород, ул. Чаадаева, д.7	г.Нижний Новгород	1271767	Эндоскопическое отделение	Эндоскопическое отделение	амбулаторно	Монитор	4	1	1379н, 974н	11.2024
161	Государственное бюджетное учреждение здравоохранения Нижегородской области "Городская больница №28 Московского района города Нижнего Новгорода"	525901152 0	1.1. Больница (в том числе детская).	Главный корпус	г. Нижний Новгород, ул. Чаадаева, д.7	г.Нижний Новгород	1271767	Эндоскопическое отделение	Эндоскопическое отделение	амбулаторно	Эндоскоп (для верхних отделов желудочно-кишечного тракта, для нижних отделов желудочно-кишечного тракта, панкреато-дуоденальной зоны и/или для нижних дыхатель	4	1	1379н, 974н	11.2024

											ных путей)				

162	Государственное бюджетное учреждение здравоохранения Нижегородской области "Городская больница №28 Московского района города Нижнего Новгорода"	525901152 0	1.1. Больница (в том числе детская).	Главный корпус	г. Нижний Новгород, ул. Чаадаева, д.7	г.Нижний Новгород	1271767	Эндоскопическое отделение	Эндоскопическое отделение	амбулаторно	Эндоскоп (для верхних отделов желудочно-кишечного тракта, для нижних отделов желудочно-кишечного тракта, панкреато-дуоденальной зоны и/или для нижних дыхательных путей)	4	1	1379н, 974н	11.2024

163	Государственное бюджетное учреждение здравоохранения Нижегородской области "Городская больница №28 Московского района города Нижнего Новгорода"	525901152 0	1.1. Больница (в том числе детская).	Главный корпус	г. Нижний Новгород, ул. Чаадаева, д.7	г.Нижний Новгород	1271767	Эндоскопическое отделение	Эндоскопическое отделение	амбулаторно	Эндоскоп (для верхних отделов желудочно-кишечного тракта, для нижних отделов желудочно-кишечного тракта, панкреато-дуоденальной зоны и/или для нижних дыхательных путей)	1	1	1379н, 974н	11.2025

164	Государственное бюджетное учреждение здравоохранения Нижегородской области "Городская больница №28 Московского района города Нижнего Новгорода"	525901152 0	1.1. Больница (в том числе детская).	Главный корпус	г. Нижний Новгород, ул. Чаадаева, д.7	г.Нижний Новгород	1271767	Эндоскопическое отделение	Эндоскопическое отделение	амбулаторно	Эндоскоп (для верхних отделов желудочно-кишечного тракта, для нижних отделов желудочно-кишечного тракта, панкреато-дуоденальной зоны и/или для нижних дыхательных путей)	1	1	1379н, 974н	11.20.25
165	Государственное бюджетное учреждение здравоохранения Нижегородской области "Городская больница №28 Московского района города	525901152 0	1.1. Больница (в том числе детская).	Главный корпус	г. Нижний Новгород, ул. Чаадаева, д.7	г.Нижний Новгород	1271767	Поликлиника	Эндоскопические	амбулаторно	Ручная или автоматическая установка для дезинфекции эндоскопов	1	1	1379н, 974н	11.20.24

	Нижнего Новгорода"														
166	Государственное бюджетное учреждение здравоохранения Нижегородской области "Городская больница №28 Московского района города Нижнего Новгорода"	525901152 0	1.1. Больница (в том числе детская).	Главный корпус	г. Нижний Новгород, ул. Чаадаева, д.7	г.Нижний Новгород	1271767	Поликлиника	Кабинет врач-хирурга	амбулаторно	Аппарат электрохирургический высокочастотный	1	1	1379н, 922н	11.2025
167	Государственное бюджетное учреждение здравоохранения Нижегородской области	525801616 3	1.1. Больница (в том числе детская).	Здание главного корпуса	г.Нижний Новгород, проспект Ленина, 54	г.Нижний Новгород	1271767	Рентгено-диагностическое отделение	Маммографии кабинет	амбулаторно	Аппарат рентгеновский маммографический цифровой или аналоговый	1	1	1379н, 560н	11.2021

	"Городская больница №33 Ленинского района г. Нижнего Новгорода"													
168	Государственное бюджетное учреждение здравоохранения Нижегородской области "Городская больница №33 Ленинского района г. Нижнего Новгорода"	525801616 3	1.1. Больница (в том числе детская).	Здание пристрой на 200 коеек	г.Нижний Новгород, проспект Ленина, 54	г.Нижний Новгород	1271767	Эндоскопический кабинет	Эндоскопические	амбулаторно	Эндоскопическая система (видео-, фибро- или регидная), включающая: осветитель, инсуффлятор, электроотсасыватель, тележка (стойка); течеискатель	1	1	1379н, 974н	11.2021
169	Государственное бюджетное учреждение здравоохранения Нижегородской области "Городская	525801616 3	1.1. Больница (в том числе детская).	Здание пристрой на 200 коеек	г.Нижний Новгород, проспект Ленина, 54	г.Нижний Новгород	1271767	Эндоскопический кабинет	Эндоскопические	амбулаторно	Видеопроцессор	1	1	1379н, 974н	11.2021

	больница №33 Ленинского района г. Нижнего Новгорода"														
170	Государственное бюджетное учреждение здравоохранения Нижегородской области "Городская больница №33 Ленинского района г. Нижнего Новгорода"	525801616 3	1.1. Больница (в том числе детская).	Здание пристрой на 200 коеек	г.Нижний Новгород, проспект Ленина, 54	г.Нижний Новгород	1271767	Эндоскопический кабинет	Эндоскопические	амбулаторно	Монитор	1	1	1379н, 974н	11.2021

171	Государственное бюджетное учреждение здравоохранения Нижегородской области "Городская клиническая больница № 12 Сормовского района г.Нижнего Новгорода"	526301320 0	1.1. Больница (в том числе детская).	поликлиника №2	г. Нижний Новгород, ул. Свободы, д. 3	г.Нижний Новгород	1271767	Поликлиника	эндоскопический кабинет	амбулаторно	Эндоскоп (для верхних отделов желудочно-кишечного тракта, для нижних отделов желудочно-кишечного тракта, панкреато-дуоденальной зоны и/или для нижних дыхательных путей)	4	1	1379н, 974н	11.2021
172	Государственное бюджетное учреждение здравоохранения Нижегородской области "Городская больница №33 Ленинского района г. Нижнего	525801616 3	1.1. Больница (в том числе детская).	Здание главного корпуса	г.Нижний Новгород, проспект Ленина, 54	г.Нижний Новгород	1271767	Отделение ультразвуковой диагностики	Ультразвуковой диагностики (УЗИ) кабинет	амбулаторно	Система ультразвуковой визуализации универсальная с питанием от сети	1	1	1379н, 557н	11.2021

	Новгорода"														
173	Государственное бюджетное учреждение здравоохранения Нижегородской области "Городская больница №33 Ленинского района г. Нижнего Новгорода"	525801616363	1.1. Больница (в том числе детская).	Здание пристрой на 200 коеек	г.Нижний Новгород, проспект Ленина, 54	г.Нижний Новгород	1271767	Функциональной диагностики кабинет	Функциональной диагностики кабинет	амбулаторно	Электроэнцефалограф	1	1	1379н, 997н	11.2021
174	Государственное бюджетное учреждение здравоохранения Нижегородской области "Городская больница №37	525603446363	1.1. Больница (в том числе детская).	ГБУЗ НО «Городская больница №37» Автозаводского района г. Н.Новгорода", 603004, г. Н. Новгород, пр. Ленина д.100	г. Н.Новгород", 603004, г. Н. Новгород, пр. Ленина д.100	г.Нижний Новгород	1271767	Поликлиника	УЗИ	амбулаторно	Система ультразвуковой визуализации универсальная с питанием от сети	1	1	1379н, 557н	11.2022

	Автозаводского района г. Нижнего Новгорода"													
175	Государственное бюджетное учреждение здравоохранения Нижегородской области "Городская больница №47 Ленинского района г.Нижнего Новгорода"	525803487 8	1.1. Больница (в том числе детская).	"Городская поликлиника № 47"	г. Нижний Новгород. ул. Снежная, д. 15	г.Нижний Новгород	1271767	2-ое терапевтическое отделение	Ультразвуковой диагностики	амбулаторно	Система ультразвуковой визуализации универсальная с питанием от сети	1	1	1379н, 543н	11.2023
176	Государственное бюджетное учреждение здравоохранения Нижегородской области	524904702 0	1.1. Больница (в том числе детская).	Поликлиника №1	г.о.г. Дзержинск, бульвар Победы, дом 18б	г. Дзержинск	238841	рентгеновское отделение	Флюорографии кабинет	амбулаторно	Аппарат рентгеновский для флюорографии легких цифровой или аналоговый	1	1	1379н, 560н	11.2021

	"Городская детская больница №8 г.Дзержинска"														
177	Государственное бюджетное учреждение здравоохранения Нижегородской области «Городская клиническая больница № 10 Канавинского района г. Нижнего Новгорода»	525701803 0	1.1. Больница (в том числе детская).	Больница № 10	г.Нижний Новгород, ул.Чонгарская,д.43	г.Нижний Новгород	1271767	Рентгеновский кабинет	Рентгенологические	амбулаторно	Аппарат рентгеновский стационарный для рентгенографии цифровой	2	1	1379н, 543н	11.2021

178	Государственное бюджетное учреждение здравоохранения Нижегородской области «Городская клиническая больница № 10 Канавинского района г. Нижнего Новгорода»	525701803 0	1.1. Больница (в том числе детская).	Поликлиника № 10	г.Нижний Новгород, ул.Солнечная,д.14	г.Нижний Новгород	1271767	поликлиническое отделение	Ультразвуковой диагностики	амбулаторно	Передвижной аппарат для ультразвуковых исследований с набором датчиков	1	1	1379н, 557н	11.2021
179	Государственное бюджетное учреждение здравоохранения Нижегородской области «Городская клиническая больница № 10 Канавинского района г. Нижнего Новгорода»	525701803 0	1.1. Больница (в том числе детская).	Поликлиника № 10	г.Нижний Новгород, ул.Солнечная,д.14	г.Нижний Новгород	1271767	поликлиническое отделение	Рентгеновский кабинет	амбулаторно	Аппарат рентгеновский маммографический цифровой или аналоговый	1	1	1379н, 560н	11.2021

180	Государственное бюджетное учреждение здравоохранения Нижегородской области «Городская клиническая больница № 10 Канавинского района г. Нижнего Новгорода»	525701803 0	1.1. Больница (в том числе детская).	Поликлиника № 10	г.Нижний Новгород, ул.Солнечная,д.14	г.Нижний Новгород	1271767	поликлиническое отделение	Ультразвуковой диагностики	амбулаторно	Передвижной аппарат для ультразвуковых исследований с набором датчиков	1	1	1379н, 557н	11.2021
181	Государственное бюджетное учреждение здравоохранения Нижегородской области "Городская клиническая больница № 12 Сормовского района г.Нижнего Новгорода"	526301320 0	1.1. Больница (в том числе детская).	поликлиника №2	г. Нижний Новгород, ул. Свободы, д. 3	г.Нижний Новгород	1271767	Поликлиника	функциональная диагностика	амбулаторно	Аппарат холтеровского мониторирования сердечного ритма	2	1	1379н, 997н	11.2021

182	Государственное бюджетное учреждение здравоохранения Нижегородской области "Городская клиническая больница №34 Советского района г.Нижнего Новгорода"	526007365 9	1.1. Больница (в том числе детская).	Поликлиника	г. Нижний Новгород, ул. Бекетова, 8А	г.Нижний Новгород	1271767	Эндоскопический кабинет	Эндоскопические	амбулаторно	Эндоскоп (для верхних отделов желудочно-кишечного тракта, для нижних отделов желудочно-кишечного тракта, панкреато-дуоденальной зоны и/или для нижних дыхательных путей)	2	2	1379н, 974н	11.2021
183	Государственное бюджетное учреждение здравоохранения Нижегородской области "Городская клиническая больница № 12 Сормовского района	526301320 0	1.1. Больница (в том числе детская).	поликлиника №2	г. Нижний Новгород, ул. Свободы, д. 3	г.Нижний Новгород	1271767	Поликлиника	Эндоскопические	амбулаторно	Видеопроцессор	1	1	1379н, 974н	11.2021

	г.Нижнего Новгорода"														
184	Государственное бюджетное учреждение здравоохранения Нижегородской области "Городская клиническая больница № 12 Сормовского района г.Нижнего Новгорода"	526301320 0	1.1. Больница (в том числе детская).	поликлиника №2	г. Нижний Новгород, ул. Свободы, д. 3	г.Нижний Новгород	1271767	Поликлиника	эндоскопический кабинет	амбулаторно	Эндоскопическая система (видео-, фибро- или регидная), включающая: осветитель, инсуффлятор, электроотсасыватель, тележка (стойка); течеискатель	1	1	1379н, 974н	11.2021

185	Государственное бюджетное учреждение здравоохранения Нижегородской области "Городская клиническая больница № 12 Сормовского района г.Нижнего Новгорода"	526301320 0	1.1. Больница (в том числе детская).	поликлиника №2	г. Нижний Новгород, ул. Свободы, д. 3	г.Нижний Новгород	1271767	Поликлиника	Эндоскопический кабинет	амбулаторно	Монитор	1	1	1379н, 974н	11.2021
186	Государственное бюджетное учреждение здравоохранения Нижегородской области "Городская клиническая больница № 12 Сормовского района г.Нижнего Новгорода"	526301320 0	1.1. Больница (в том числе детская).	поликлиника № 1	г. Нижний Новгород, ул. Васенко, д. 11	г.Нижний Новгород	1271767	амбулаторно-поликлиническое	Рентгенологические	амбулаторно	Аппарат рентгеновский стационарный для рентгенографии цифровой	1	1	1379н, 543н	11.2023

187	Государственное бюджетное учреждение здравоохранения Нижегородской области "Городская клиническая больница № 30"	525901146 4	1.1. Больница (в том числе детская).	помещение поликлиники	Н.Новгород, ул.Шаляпина, д.1, д.5	г.Нижний Новгород	1271767	Поликлиническое отделение № 2	Офтальмологические	амбулаторно	Автоматический рефрактометр	1	1	1379н, 902н	11.2024
188	Государственное бюджетное учреждение здравоохранения Нижегородской области "Городская клиническая больница № 30"	525901146 4	1.1. Больница (в том числе детская).	помещение поликлиники	Н.Новгород, ул.Шаляпина, д.1, д.5	г.Нижний Новгород	1271767	Поликлиническое отделение № 2	Кабинет (отделение) функциональной диагностики	амбулаторно	Аппарат холтеровского мониторирования сердечного ритма	3	3	1379н, 997н	11.2024
189	Государственное бюджетное учреждение здравоохранения Нижегородской области "Городская клиническа	525901146 4	1.1. Больница (в том числе детская).	помещение поликлиники	Н.Новгород, ул.Шаляпина, д.1, д.5	г.Нижний Новгород	1271767	Поликлиническое отделение № 2	Кабинет (отделение) функциональной диагностики	амбулаторно	Аппарат суточного мониторирования артериального давления	3	3	1379н, 997н	11.2024

	я больница № 30"													
190	Государственное бюджетное учреждение здравоохранения Нижегородской области "Городская клиническая больница № 30"	525901146 4	1.1. Больница (в том числе детская).	помещение поликлиники	Н.Новгород, ул.Шаляпина, д.1, д.5	г.Нижний Новгород	1271767	Поликлиническое отделение № 2	Ультразвуковой диагностики	амбулаторно	Система ультразвуковой визуализации универсальная с питанием от сети	1	1	1379н, 557н	11.2021
191	Государственное бюджетное учреждение здравоохранения Нижегородской области "Городская клиническая больница № 30"	525901146 4	1.1. Больница (в том числе детская).	помещение поликлиники	Н.Новгород, ул.Шаляпина, д.1, д.5	г.Нижний Новгород	1271767	Поликлиническое отделение № 2	Рентгеновский кабинет	амбулаторно	Аппарат рентгеновский стационарный для рентгенографии цифровой	1	1	1379н, 543н	11.2023

192	Государственное бюджетное учреждение здравоохранения Нижегородской области "Городская поликлиника №50 Приокского района г. Нижнего Новгорода"	526102307 2	1.13. Поликлиники (в том числе детские), а также поликлиники государственной и муниципальной систем здравоохранения: консультативно-диагностическая, в том числе детская;	здание 1 (поликлиника)	г. Нижний Новгород, ул. Горная, д.15	г.Нижний Новгород	1271767	Городская поликлиника	Эндоскопические	амбулаторно	Эндоскоп (для верхних отделов желудочно-кишечного тракта, для нижних отделов желудочно-кишечного тракта, панкреато-дуоденальной зоны и/или для нижних дыхательных путей)	1	1	1379н, 974н	11.2021
193	Государственное бюджетное учреждение здравоохранения Нижегородской области "Городская клиническая больница №34 Советского района	526007365 9	1.1. Больница (в том числе детская).	Поликлиника	г. Нижний Новгород, ул. Бекетова, 8А	г.Нижний Новгород	1271767	Поликлиника	Эндоскопические	амбулаторно	Видеопроцессор	1	1	1379н, 974н	11.2021

	г.Нижнего Новгорода"														
194	Государственное бюджетное учреждение здравоохранения Нижегородской области "Городская клиническая больница №34 Советского района г.Нижнего Новгорода"	526007365 9	1.1. Больница (в том числе детская).	Поликлиника	г. Нижний Новгород, ул. Бекетова, 8А	г.Нижний Новгород	1271767	Эндоскопический кабинет	Эндоскопические	амбулаторно	Монитор	1	1	1379н, 974н	11.2021

195	Государственное бюджетное учреждение здравоохранения Нижегородской области "Городская клиническая больница №34 Советского района г.Нижнего Новгорода"	526007365 9	1.1. Больница (в том числе детская).	Поликлиника	г. Нижний Новгород, ул. Бекетова, 8А	г.Нижний Новгород	1271767	Эндоскопический кабинет	Эндоскопические	амбулаторно	Эндоскопическая система (видео-, фибро- или регидная), включающая: осветитель, инсуффлятор, электроотсасыватель, тележка (стойка); течеискатель	1	1	1379н, 974н	11.2021
196	Государственное бюджетное учреждение здравоохранения Нижегородской области "Городская клиническая больница №34 Советского района г.Нижнего Новгорода"	526007365 9	1.1. Больница (в том числе детская).	Поликлиника	г. Нижний Новгород, ул. Бекетова, 8А	г.Нижний Новгород	1271767	УЗИ	Ультразвуковой диагностики	амбулаторно	Система ультразвуковой визуализации универсальная с питанием от сети	2	1	1379н, 557н	11.2021

197	Государственное бюджетное учреждение здравоохранения Нижегородской области "Городская клиническая больница №34 Советского района г.Нижнего Новгорода"	526007365 9	1.1. Больница (в том числе детская).	Поликлиника	г. Нижний Новгород, ул. Бекетова, 8А	г.Нижний Новгород	1271767	УЗИ	Ультразвуковой диагностики	амбулаторно	Система ультразвуковой визуализации универсальная с питанием от сети	2	1	1379н, 557н	11.2021
198	Государственное бюджетное учреждение здравоохранения Нижегородской области "Городская клиническая больница №34 Советского района г.Нижнего Новгорода"	526007365 9	1.1. Больница (в том числе детская).	Поликлиника	г. Нижний Новгород, ул. Бекетова, 8А	г.Нижний Новгород	1271767	функциональная диагностика	Функциональной диагностики и кардиографии	амбулаторно	Аппарат суточного мониторирования артериального давления	1	1	1379н, 997н	11.2021

199	Государственное бюджетное учреждение здравоохранения Нижегородской области "Городская клиническая больница №34 Советского района г.Нижнего Новгорода"	526007365 9	1.1. Больница (в том числе детская).	Поликлиника	г. Нижний Новгород, ул. Бекетова, 8А	г.Нижний Новгород	1271767	Рентгенологический кабинет	Рентгеновский кабинет	амбулаторно	Аппарат рентгеновский для флюорографии легких цифровой или аналоговый	1	1	1379н, 560н	11.2021
200	Государственное бюджетное учреждение здравоохранения Нижегородской области "Городская клиническая больница №34 Советского района г.Нижнего Новгорода"	526007365 9	1.1. Больница (в том числе детская).	Поликлиника	г. Нижний Новгород, ул. Бекетова, 8А	г.Нижний Новгород	1271767	функциональная диагностика	Функциональной диагностики и кардиографии	амбулаторно	Аппарат суточного мониторирования артериального давления	1	1	1379н, 997н	11.2024

201	Государственное бюджетное учреждение здравоохранения Нижегородской области "Городская клиническая больница №34 Советского района г.Нижнего Новгорода"	526007365 9	1.1. Больница (в том числе детская).	Поликлиника	г. Нижний Новгород, ул. Бекетова, 8А	г.Нижний Новгород	1271767	функциональная диагностика	Функциональной диагностики и кардиографии	амбулаторно	Аппарат холтеровского мониторирования сердечного ритма	2	2	1379н, 997н	11.2024
202	Государственное бюджетное учреждение здравоохранения Нижегородской области "Городская клиническая больница №34 Советского района г.Нижнего Новгорода"	526007365 9	1.1. Больница (в том числе детская).	Поликлиника	г. Нижний Новгород, ул. Бекетова, 8А	г.Нижний Новгород	1271767	Эндоскопический кабинет	Эндоскопические	амбулаторно	Эндоскоп (для верхних отделов желудочно-кишечного тракта, для нижних отделов желудочно-кишечного тракта, панкреато-дуоденальной зоны и/или для нижних дыхатель	1	1	1379н, 974н	11.2023

											ных путей)				
203	Государственное бюджетное учреждение здравоохранения Нижегородской области "Городская больница №28 Московского района города Нижнего Новгорода"	525901152 0	1.1. Больница (в том числе детская).	Главный корпус	г. Нижний Новгород, ул. Чаадаева, д.7	г.Нижний Новгород	1271767	Поликлиника	Колопроктолога кабинет врача (с процедурной)	амбулаторно	Аппарат электрохирургический высокочастотный	1	1	1379н, 974н	11.2025

204	Государственное бюджетное учреждение здравоохранения Нижегородской области "Городская клиническая больница №7 Ленинского района г. Нижнего Новгорода имени Е. Л. Березова"	525803860 0	1.1. Больница (в том числе детская).	Поликлиника №1	Нижегородская область, г.Нижний Новгород,пр-т Ленина,16а	г.Нижний Новгород	1271767	Амбулаторно-поликлиническое отделение	Гинекологические	амбулаторно	Кресло гинекологическое с осветительной лампой	1	1	1379н, 1130н	11.2022
205	Государственное бюджетное учреждение здравоохранения Нижегородской области "Городская клиническая больница №7 Ленинского района г. Нижнего Новгорода имени Е. Л. Березова"	525803860 0	1.1. Больница (в том числе детская).	Поликлиника №1	Нижегородская область, г.Нижний Новгород,пр-т Ленина,16а	г.Нижний Новгород	1271767	функциональная диагностика	Ультразвуковой диагностики (УЗИ) кабинет	амбулаторно	Система ультразвуковой визуализации универсальная с питанием от сети	1	1	1379н, 997н	11.2022

206	Государственное бюджетное учреждение здравоохранения Нижегородской области "Городская клиническая больница №7 Ленинского района г. Нижнего Новгорода имени Е. Л. Березова"	525803860 0	1.1. Больница (в том числе детская).	Поликлиника №2	Нижегородская область, г.Нижний Новгород,ул.Архитектурная ,2а	г.Нижний Новгород	1271767	Рентген-кабинет	Рентгено-диагностическое отделение	амбулаторно	Аппарат рентгеновский стационарный для рентгенографии цифровой	1	1	1379н, 543н	11.2022
207	Государственное бюджетное учреждение здравоохранения Нижегородской области "Городская клиническая больница №7 Ленинского района г. Нижнего Новгорода имени Е. Л. Березова"	525803860 0	1.1. Больница (в том числе детская).	Поликлиника №2	Нижегородская область, г.Нижний Новгород,ул.Архитектурная ,2а	г.Нижний Новгород	1271767	функциональная диагностика	Функциональной диагностики и кардиографии	амбулаторно	Аппарат суточного мониторирования артериального давления	3	1	1379н, 997н	11.2022

208	Государственное бюджетное учреждение здравоохранения Нижегородской области "Городская клиническая больница №7 Ленинского района г. Нижнего Новгорода имени Е. Л. Березова"	525803860 0	1.1. Больница (в том числе детская).	Поликлиника №2	Нижегородская область, г.Нижний Новгород,ул.Архитектурная ,2а	г.Нижний Новгород	1271767	Эндоскопический кабинет	Эндоскопические	амбулаторно	Эндоскопическая система (видео-, фибро- или регидная), включающая: осветитель, инсуффлятор, электроотсасыватель, тележка (стойка); течеискатель	1	1	1379н, 974н	11.2022

209	Государственное бюджетное учреждение здравоохранения Нижегородской области "Городская клиническая больница №7 Ленинского района г. Нижнего Новгорода имени Е. Л. Березова"	525803860 0	1.1. Больница (в том числе детская).	Поликлиника №2	Нижегородская область, г.Нижний Новгород,ул.Архитектурная ,2а	г.Нижний Новгород	1271767	Эндоскопический кабинет	Эндоскопические	амбулаторно	Эндоскоп (для верхних отделов желудочно-кишечного тракта, для нижних отделов желудочно-кишечного тракта, панкреато-дуоденальной зоны и/или для нижних дыхательных путей)	1	1	1379н, 974н	11.2022

210	Государственное бюджетное учреждение здравоохранения Нижегородской области "Городская клиническая больница №7 Ленинского района г. Нижнего Новгорода имени Е. Л. Березова"	525803860 0	1.1. Больница (в том числе детская).	Поликлиника №1	Нижегородская обасть, г.Нижний Новгород,пр-т Ленина,16а	г.Нижний Новгород	1271767	рентгенкабинет	Эндоскопические	амбулаторно	Эндоскоп (для верхних отделов желудочно-кишечного тракта, для нижних отделов желудочно-кишечного тракта, панкреато-дуоденальной зоны и/или для нижних дыхательных путей)	1	1	1379н, 974н	11.2022

211	Государственное бюджетное учреждение здравоохранения Нижегородской области "Городская клиническая больница №7 Ленинского района г. Нижнего Новгорода имени Е. Л. Березова"	525803860 0	1.1. Больница (в том числе детская).	Поликлиника №2	Нижегородская область, г.Нижний Новгород,ул.Архитектурная ,2а	г.Нижний Новгород	1271767	Эндоскопический кабинет	Эндоскопические	амбулаторно	Эндоскоп (для верхних отделов желудочно-кишечного тракта, для нижних отделов желудочно-кишечного тракта, панкреато-дуоденальной зоны и/или для нижних дыхательных путей)	2	1	1379н, 974н	11.2022
212	Государственное бюджетное учреждение здравоохранения Нижегородской области "Городская клиническая больница №7 Ленинского района г.	525803860 0	1.1. Больница (в том числе детская).	Поликлиника №2	Нижегородская область, г.Нижний Новгород,ул.Архитектурная ,2а	г.Нижний Новгород	1271767	Рентгеновский кабинет	Рентгено-диагностическое отделение	амбулаторно	Аппарат рентгеновский маммографический цифровой или аналоговый	1	1	1379н, 560н	11.2022

	Нижнего Новгорода имени Е. Л. Березова"														
213	Государственное бюджетное учреждение здравоохранения Нижегородской области "Городская клиническая больница №7 Ленинского района г. Нижнего Новгорода имени Е. Л. Березова"	525803860 0	1.1. Больница (в том числе детская).	Поликлиника №1	Нижегородская обасть, г.Нижний Новгород,пр-т Ленина,16а	г.Нижний Новгород	1271767	Эндоскопическое отделение	Эндоскопическое отделение	амбулаторно	Электроэнцефалограф	2	1	1379н, 997н	11.2022

214	Государственное бюджетное учреждение здравоохранения Нижегородской области "Городская клиническая больница №7 Ленинского района г. Нижнего Новгорода имени Е. Л. Березова"	525803860 0	1.1. Больница (в том числе детская).	Поликлиника №2	Нижегородская область, г.Нижний Новгород,ул.Архитектурная ,2а	г.Нижний Новгород	1271767	Эндоскопический кабинет	Эндоскопические	амбулаторно	Видеопроцессор	1	1	1379н, 974н	11.2022
215	Государственное бюджетное учреждение здравоохранения Нижегородской области "Городская клиническая больница №7 Ленинского района г. Нижнего Новгорода имени Е. Л. Березова"	525803860 0	1.1. Больница (в том числе детская).	Поликлиника №2	Нижегородская область, г.Нижний Новгород,ул.Архитектурная ,2а	г.Нижний Новгород	1271767	Эндоскопический кабинет	Эндоскопические	амбулаторно	Монитор	1	1	1379н, 974н	11.2022

216	Государственное бюджетное учреждение здравоохранения Нижегородской области "Городская клиническая больница №7 Ленинского района г. Нижнего Новгорода имени Е. Л. Березова"	525803860 0	1.1. Больница (в том числе детская).	Поликлиника № 1	Нижегородская обл., г.Нижний Новгород, пр-т Ленина,16а	г. Нижний Новгород	1271767	Отделение поликлиники №1	Рентгеновский кабинет	амбулаторно	Аппарат рентгеновский стационарный для рентгенографии цифровой	1	1	1379н, 543н	12.2022
217	Государственное бюджетное учреждение здравоохранения Нижегородской области "Городская поликлиника №30 Советского района г.Н.Новгорода"	526207794 8	1.13. Поликлиники (в том числе детские), а также поликлиники государственной и муниципальной систем здравоохранения: консультативно-диагностическая, в том числе детская;	Административное нежилое здание	г.Н.Новгород, ул.А.Васюнина, д. 2А	г.Нижний Новгород	1271767	амбулаторно-поликлиническое	Рентгеновский кабинет	амбулаторно	Аппарат рентгеновский стационарный для рентгенографии цифровой	1	1	1379н, 543н	11.2024

218	Государственное бюджетное учреждение здравоохранения Нижегородской области "Городская поликлиника №30 Советского района г.Н.Новгорода"	526207794 8	1.13. Поликлиники (в том числе детские), а также поликлиники государственной и муниципальной систем здравоохранения: консультативно-диагностическая, в том числе детская;	Административное нежилое здание	г.Н.Новгород, ул.А.Васюнина, д. 2А	г. Нижний Новгород	1271767	амбулаторно-поликлиническое	Эндоскопические	амбулаторно	Эндоскоп (для верхних отделов желудочно-кишечного тракта, для нижних отделов желудочно-кишечного тракта, панкреато-дуоденальной зоны и/или для нижних дыхательных путей)	1	1	1379н, 974н	11.2024
219	Государственное бюджетное учреждение здравоохранения Нижегородской области "Городская поликлиника №30 Советского района г.Н.Новгор	526207794 8	1.13. Поликлиники (в том числе детские), а также поликлиники государственной и муниципальной систем здравоохранения: консультативно-диагностическая, в том числе детская;	Административное нежилое здание	г.Н.Новгород, ул.А.Васюнина, д. 2А	г. Нижний Новгород	1271767	амбулаторно-поликлиническое	Эндоскопические	амбулаторно	Эндоскопическая система (видео-, фибро- или регидная), включающая: осветитель, инсуффлятор, электроотсасыватель, тележка	1	1	1379н, 974н	11.2024

	ода"										(стойка); течеискатель				
220	Государственное бюджетное учреждение здравоохранения Нижегородской области "Городская поликлиника №30 Советского района г.Н.Новгорода"	526207794 8	1.13. Поликлиники (в том числе детские), а также поликлиники государственной и муниципальной систем здравоохранения: консультативно-диагностическая, в том числе детская;	Административное нежилое здание	г.Н.Новгород, ул.А.Васюнина, д. 2А	г. Нижний Новгород	1271767	амбулаторно-поликлиническое	Эндоскопические	амбулаторно	Видеопроцессор	1	1	1379н, 974н	11.2024

221	Государственное бюджетное учреждение здравоохранения Нижегородской области "Городская поликлиника №30 Советского района г.Н.Новгорода"	526207794 8	1.13. Поликлиники (в том числе детские), а также поликлиники государственной и муниципальной систем здравоохранения: консультативно-диагностическая, в том числе детская;	Административное нежилое здание	г.Н.Новгород, ул.А.Васюнина, д. 2А	г. Нижний Новгород	1271767	амбулаторно-поликлиническое	Эндоскопические	амбулаторно	Монитор	1	1	1379н, 974н	11.2024
222	Государственное бюджетное учреждение здравоохранения Нижегородской области "Городская поликлиника №30 Советского района г.Н.Новгорода"	526207794 8	1.13. Поликлиники (в том числе детские), а также поликлиники государственной и муниципальной систем здравоохранения: консультативно-диагностическая, в том числе детская;	Административное нежилое здание	г.Н.Новгород, ул.А.Васюнина, д. 2А	г.Нижний Новгород	1271767	амбулаторно-поликлиническое	УЗИ	амбулаторно	Система ультразвуковой визуализации универсальная с питанием от сети	3	1	1379н, 557н	11.2022

223	Государственное бюджетное учреждение здравоохранения Нижегородской области «Городская поликлиника №4 Канавинского района г. Нижнего Новгорода»	525705969 3	1.13. Поликлиники (в том числе детские), а также поликлиники государственной и муниципальной систем здравоохранения: консультативно-диагностическая, в том числе детская;	Поликлиника	Нижегородская область, г. Нижний Новгород, ул.Приокская, 14	г.Нижний Новгород	1271767	Городская поликлиника	УЗИ	амбулаторно	Передвижной аппарат для ультразвуковых исследований с набором датчиков	1	1	1379н, 557н	11.2021
224	Государственное бюджетное учреждение здравоохранения Нижегородской области «Городская поликлиника №4 Канавинского района г. Нижнего Новгорода»	525705969 3	1.13. Поликлиники (в том числе детские), а также поликлиники государственной и муниципальной систем здравоохранения: консультативно-диагностическая, в том числе детская;	Поликлиника	Нижегородская область, г. Нижний Новгород, ул.Приокская, 14	г.Нижний Новгород	1271767	Городская поликлиника	Рентгеновский кабинет	амбулаторно	Аппарат рентгеновский стационарный для рентгенографии цифровой	1	1	1379н, 543н	11.2021

225	Государственное бюджетное учреждение здравоохранения Нижегородской области «Городская поликлиника №4 Канавинского района г. Нижнего Новгорода»	525705969 3	1.13. Поликлиники (в том числе детские), а также поликлиники государственной и муниципальной систем здравоохранения: консультативно-диагностическая, в том числе детская;	Поликлиника	Нижегородская область, г. Нижний Новгород, ул.Приокская, 14	г. Нижний Новгород	1271767	Городская поликлиника	Эндоскопические	амбулаторно	Шкаф для хранения обработанных эндоскопов	1	1	1379н, 974н	12.2022
226	Государственное бюджетное учреждение здравоохранения Нижегородской области "Городская поликлиника №50 Приокского района г. Нижнего Новгорода"	526102307 2	1.13. Поликлиники (в том числе детские), а также поликлиники государственной и муниципальной систем здравоохранения: консультативно-диагностическая, в том числе детская;	здание 1 (поликлиника)	г. Нижний Новгород, ул. Горная, д.15	г.Нижний Новгород	1271767	Городская поликлиника	Поликлиника для обслуживания взрослого населения	амбулаторно	Система ультразвуковой визуализации универсальная с питанием от сети	1	1	1379н, 543н	11.2021

227	Государственное бюджетное учреждение здравоохранения Нижегородской области "Городская поликлиника №51 Канавинского района г.Нижнего Новгорода"	525706032 1	1.13. Поликлиники (в том числе детские), а также поликлиники государственной и муниципальной систем здравоохранения: консультативно-диагностическая, в том числе детская;	Помещение П1	г. Н. Новгород, пер. Портовый,8	г.Нижний Новгород	1271767	Эндоскопический кабинет	Эндоскопические	амбулаторно	Эндоскоп (для верхних отделов желудочно-кишечного тракта, для нижних отделов желудочно-кишечного тракта, панкреато-дуоденальной зоны и/или для нижних дыхательных путей)	2	2	1379н, 974н	11.2021
228	Государственное бюджетное учреждение здравоохранения Нижегородской области "Городская поликлиника №50 Приокского района г. Нижнего	526102307 2	1.13. Поликлиники (в том числе детские), а также поликлиники государственной и муниципальной систем здравоохранения: консультативно-диагностическая, в том числе детская;	здание 1 (поликлиника)	г. Нижний Новгород, ул. Горная, д.15	г.Нижний Новгород	1271767	Поликлиника	Эндоскопические	амбулаторно	Видеопроцессор	1	1	1379н, 974н	11.2021

	Новгорода"														
229	Государственное бюджетное учреждение здравоохранения Нижегородской области "Городская поликлиника №50 Приокского района г. Нижнего Новгорода"	526102307 2	1.13. Поликлиники (в том числе детские), а также поликлиники государственной и муниципальной систем здравоохранения: консультативно-диагностическая, в том числе детская;	здание 1 (поликлиника)	г. Нижний Новгород, ул. Горная, д.15	г.Нижний Новгород	1271767	Городская поликлиника	Эндоскопические	амбулаторно	Эндоскопическая система (видео-, фибро- или регидная), включающая: осветитель, инсуффлятор, электроотсасыватель, тележка (стойка); течеискатель	1	1	1379н, 974н	11.2021

230	Государственное бюджетное учреждение здравоохранения Нижегородской области "Городская поликлиника №50 Приокского района г. Нижнего Новгорода"	526102307 2	1.13. Поликлиники (в том числе детские), а также поликлиники государственной и муниципальной систем здравоохранения: консультативно-диагностическая, в том числе детская;	здание 1 (поликлиника)	г. Нижний Новгород, ул. Горная, д.15	г.Нижний Новгород	1271767	Городская поликлиника	Эндоскопические	амбулаторно	Монитор	1	1	1379н, 974н	11.2021
231	Государственное бюджетное учреждение здравоохранения Нижегородской области "Городская поликлиника №51 Канавинского района г.Нижнего Новгорода"	525706032 1	1.13. Поликлиники (в том числе детские), а также поликлиники государственной и муниципальной систем здравоохранения: консультативно-диагностическая, в том числе детская;	Помещение П1	г. Н. Новгород, пер. Портовый,8	г.Нижний Новгород	1271767	Эндоскопический кабинет	Эндоскопические	амбулаторно	Эндоскоп (для верхних отделов желудочно-кишечного тракта, для нижних отделов желудочно-кишечного тракта, панкреато-дуоденальной зоны и/или для нижних дыхательных	2	2	1379н, 974н	11.2021

											путей)				
232	Государственное бюджетное учреждение здравоохранения Нижегородской области "Городская поликлиника №50 Приокского района г. Нижнего Новгорода"	526102307 2	1.13. Поликлиники (в том числе детские), а также поликлиники государственной и муниципальной систем здравоохранения: консультативно-диагностическая, в том числе детская;	здание 1 (поликлиника)	г. Нижний Новгород, ул. Горная, д.15	г.Нижний Новгород	1271767	функциональная диагностика	Функциональной диагностики и кардиографии	амбулаторно	Аппарат суточного мониторирования артериального давления	1	1	1379н, 997н	11.2021

233	Государственное бюджетное учреждение здравоохранения Нижегородской области "Городская поликлиника №50 Приокского района г. Нижнего Новгорода"	526102307 2	1.13. Поликлиники (в том числе детские), а также поликлиники государственной и муниципальной систем здравоохранения: консультативно-диагностическая, в том числе детская;	здание 1 (поликлиника)	г. Нижний Новгород, ул. Горная, д.15	г.Нижний Новгород	1271767	УЗИ	Поликлиника для обслуживания взрослого населения	амбулаторно	Система ультразвуковой визуализации универсальная с питанием от сети	1	1	1379н, 543н	11.2021
234	Государственное бюджетное учреждение здравоохранения Нижегородской области "Городская поликлиника №51 Канавинского района г.Нижнего Новгорода"	525706032 1	1.13. Поликлиники (в том числе детские), а также поликлиники государственной и муниципальной систем здравоохранения: консультативно-диагностическая, в том числе детская;	Помещение П1	г. Н. Новгород, пер. Портовый,8	г.Нижний Новгород	1271767	Поликлиника	Эндоскопические	амбулаторно	Видеопроцессор	1	1	1379н, 974н	11.2021

235	Государственное бюджетное учреждение здравоохранения Нижегородской области "Дивеевская Центральная районная больница имени академика Н. Н. Блохина"	521600151 0	1.1. Больница (в том числе детская).	основной корпус	Дивеевский муниципальный округ, с.Дивеево, ул.Космонавтов, д.1А	с.Дивеево	6914	Поликлиника	Эндоскопические	амбулаторно	Эндоскоп (для верхних отделов желудочно-кишечного тракта, для нижних отделов желудочно-кишечного тракта, панкреато-дуоденальной зоны и/или для нижних дыхательных путей)	1	1	1379н, 974н	11.2021

236	Государственное бюджетное учреждение здравоохранения Нижегородской области "Княгининская центральная районная больница"	521700023 09	1.1. Больница (в том числе детская).	Поликлиника	Княгининский муниципальный округ, г. Княгинино, пер. Володарского, д. 23	г.Княгинино	6536	Эндоскопический кабинет	Эндоскопические	амбулаторно	Эндоскоп (для верхних отделов желудочно-кишечного тракта, для нижних отделов желудочно-кишечного тракта, панкреато-дуоденальной зоны и/или для нижних дыхательных путей)	1	1	1379н, 974н	11.2021
237	Государственное бюджетное учреждение здравоохранения Нижегородской области "Городская поликлиника №51 Канавинского района г.Нижнего	525706032 1	1.13. Поликлиники (в том числе детские), а также поликлиники государственной и муниципальной систем здравоохранения: консультативно-диагностическая, в том числе детская;	Помещение П1	г. Н. Новгород, пер. Портовый,8	г.Нижний Новгород	1271767	Эндоскопический кабинет	Эндоскопические	амбулаторно	Эндоскопическая система (видео-, фибро- или регидная), включающая: осветитель, инсуффлятор, электроотсасыватель, тележка	1	1	1379н, 974н	11.2021

	Новгорода"										(стойка); течеискатель				
238	Государственное бюджетное учреждение здравоохранения Нижегородской области "Городская поликлиника №51 Канавинского района г.Нижнего Новгорода"	525706032 1	1.13. Поликлиники (в том числе детские), а также поликлиники государственной и муниципальной систем здравоохранения: консультативно-диагностическая, в том числе детская;	Помещение П1	г. Н. Новгород, пер. Портовый,8	г.Нижний Новгород	1271767	Эндоскопический кабинет	Эндоскопические	амбулаторно	Монитор	1	1	1379н, 974н	11.2021

239	Государственное бюджетное учреждение здравоохранения Нижегородской области "Городская поликлиника №51 Канавинского района г.Нижнего Новгорода"	525706032 1	1.13. Поликлиники (в том числе детские), а также поликлиники государственной и муниципальной систем здравоохранения: консультативно-диагностическая, в том числе детская;	Помещение П1+ Помещение П 1	г. Н. Новгород, ул. Есенина, 27, пер. Портовый,8	г.Нижний Новгород	1271767	кабинет УЗИ	Ультразвуковой диагностики	амбулаторно	Система ультразвуковой визуализации универсальная с питанием от сети	2	2	1379н, 543н	11.2021
240	Государственное бюджетное учреждение здравоохранения Нижегородской области "Городская поликлиника №51 Канавинского района г.Нижнего Новгорода"	525706032 1	1.13. Поликлиники (в том числе детские), а также поликлиники государственной и муниципальной систем здравоохранения: консультативно-диагностическая, в том числе детская;	Помещение П1	г. Н. Новгород, пер. Портовый,8.	г.Нижний Новгород	1271767	Рентгеновский кабинет	Рентгеновский кабинет	амбулаторно	Аппарат рентгеновский стационарный для рентгенографии цифровой	1	1	1379н, 543н	11.2021

241	Государственное бюджетное учреждение здравоохранения Нижегородской области "Городская поликлиника №51 Канавинского района г.Нижнего Новгорода"	525706032 1	1.13. Поликлиники (в том числе детские), а также поликлиники государственной и муниципальной систем здравоохранения: консультативно-диагностическая, в том числе детская;	Встроенное помещение № 21 (нежилое)	г. Н. Новгород, ул. Карла Маркса, 22	г.Нижний Новгород	1271767	Клинико-диагностическая лаборатория	Клинико-диагностическая лаборатория (КДЛ)	амбулаторно	Автоматический анализатор газов крови, кислотно-щелочного состояния, электролитов, глюкозы	3	1	1379н, 380	11.2021
242	Государственное бюджетное учреждение здравоохранения Нижегородской области "Городская поликлиника №51 Канавинского района г.Нижнего Новгорода"	525706032 1	1.13. Поликлиники (в том числе детские), а также поликлиники государственной и муниципальной систем здравоохранения: консультативно-диагностическая, в том числе детская;	Встроенное помещение № 21 (нежилое)	г. Н. Новгород, ул. Карла Маркса, 22	г.Нижний Новгород	1271767	Клинико-диагностическая лаборатория	Клинико-диагностическая лаборатория (КДЛ)	амбулаторно	Аппарат экспресс определения кардиомаркеров портативный	1	1	1379н, 380	11.2021

243	Государственное бюджетное учреждение здравоохранения Нижегородской области "Городская поликлиника № 7 Нижегородского района г. Нижнего Новгорода"	526007263 0	1.13. Поликлиники (в том числе детские), а также поликлиники государственной и муниципальной систем здравоохранения: консультативно-диагностическая, в том числе детская;	Здание поликлинического отделения № 1	г. Нижний Новгород, ул. Верхне-Печерская, д.6	г.Нижний Новгород	1271767	ГОРОДСКАЯ ПОЛИКЛИНИКА № 7	Ультразвуковой диагностики (УЗИ) кабинет	амбулаторно	Система ультразвуковой визуализации универсальная с питанием от сети	1	1	1379н, 543н	11.2021
244	Государственное бюджетное учреждение здравоохранения Нижегородской области "Городская поликлиника № 7 Нижегородского района г. Нижнего Новгорода"	526007263 0	1.13. Поликлиники (в том числе детские), а также поликлиники государственной и муниципальной систем здравоохранения: консультативно-диагностическая, в том числе детская;	Здание поликлинического отделения № 1	г. Нижний Новгород, ул. Верхне-Печерская, д.6	г.Нижний Новгород	1271767	ГОРОДСКАЯ ПОЛИКЛИНИКА № 7	Функциональной диагностики кабинет	амбулаторно	Электроэнцефалограф	1	1	1379н, 997н	11.2022

245	Государственное бюджетное учреждение здравоохранения Нижегородской области "Городская поликлиника № 7 Нижегородского района г. Нижнего Новгорода"	526007263 0	1.13. Поликлиники (в том числе детские), а также поликлиники государственной и муниципальной систем здравоохранения: консультативно-диагностическая, в том числе детская;	Здание поликлинического отделения № 1	г. Нижний Новгород, ул. Верхне-Печерская, д.6	г.Нижний Новгород	1271767	ГОРОДСКАЯ ПОЛИКЛИНИКА № 7	Ультразвуковой диагностики (УЗИ) кабинет	амбулаторно	Система ультразвуковой визуализации универсальная с питанием от сети	1	1	1379н, 543н	11.2021
246	Государственное бюджетное учреждение здравоохранения Нижегородской области "Городская поликлиника № 7 Нижегородского района г. Нижнего Новгорода"	526007263 0	1.13. Поликлиники (в том числе детские), а также поликлиники государственной и муниципальной систем здравоохранения: консультативно-диагностическая, в том числе детская;	Здание поликлинического отделения № 2	г. Нижний Новгород, ул. Тургенева, д. 26	г.Нижний Новгород	1271767	Поликлиническое отделение № 2	Кабинет (отделение) функциональной диагностики	амбулаторно	Аппарат суточного мониторирования артериального давления	1	1	1379н, 997н	12.2021

247	Государственное бюджетное учреждение здравоохранения Нижегородской области "Детская городская больница №17 Сормовского района"	526303918 0	1.1. Больница (в том числе детская).	ПОЛИКЛИНИКА	г.Нижний Новгород ул.Ефремова 10а	г.Нижний Новгород	1271767	амбулаторно поликлиническое подразделение	Эндоскопические	амбулаторно	Эндоскопическая система (видео-, фибро- или регидная), включающая: осветитель, инсуффлятор, электроотсасыватель, тележка (стойка); течеискатель	1	1	1379н, 974н	11.2024
248	Государственное бюджетное учреждение здравоохранения Нижегородской области "Детская городская больница №17 Сормовского района"	526303918 0	1.1. Больница (в том числе детская).	ПОЛИКЛИНИКА	г.Нижний Новгород ул.Ефремова 10а	г.Нижний Новгород	1271767	амбулаторно-поликлиническое подразделение	Функциональной диагностики кабинет	амбулаторно	Электроэнцефалограф	1	1	1379н, 92н	11.2024

249	Государственное бюджетное учреждение здравоохранения Нижегородской области "Детская городская больница №17 Сормовского района"	526303918 0	1.1. Больница (в том числе детская).	ПОЛИКЛИНИКА	г.Нижний Новгород ул.Ефремова 10а	г.Нижний Новгород	1271767	амбулаторно поликлиническое подразделение	Эндоскопические	амбулаторно	Видеопроцессор	1	1	1379н, 974н	11.2024
250	Государственное бюджетное учреждение здравоохранения Нижегородской области "Детская городская больница №17 Сормовского района"	526303918 0	1.1. Больница (в том числе детская).	ПОЛИКЛИНИКА	г.Нижний Новгород ул.Ефремова 10а	г.Нижний Новгород	1271767	амбулаторно поликлиническое подразделение	Эндоскопические	амбулаторно	Монитор	1	1	1379н, 974н	11.2024

251	Государственное бюджетное учреждение здравоохранения Нижегородской области "Детская городская больница №17 Сормовского района"	526303918 0	1.1. Больница (в том числе детская).	ПОЛИКЛИНИКА	г.Нижний Новгород ул.Ефремова 10а	г.Нижний Новгород	1271767	амбулаторно поликлиническое подразделение	Эндоскопические	амбулаторно	Эндоскоп (для верхних отделов желудочно-кишечного тракта, для нижних отделов желудочно-кишечного тракта, панкреато-дуоденальной зоны и/или для нижних дыхательных путей)	1	1	1379н, 974н	11.2024

252	Государственное бюджетное учреждение здравоохранения Нижегородской области "Детская городская больница №17 Сормовского района"	526303918 0	1.1. Больница (в том числе детская).	ПОЛИКЛИНИКА	г.Нижний Новгород ул.Ефремова 10а	г.Нижний Новгород	1271767	амбулаторно поликлиническое подразделение	Эндоскопические	амбулаторно	Эндоскоп (для верхних отделов желудочно-кишечного тракта, для нижних отделов желудочно-кишечного тракта, панкреато-дуоденальной зоны и/или для нижних дыхательных путей)	1	1	1379н, 974н	11.2024
253	Государственное бюджетное учреждение здравоохранения Нижегородской области "Детская городская больница №17 Сормовского района"	526303918 0	1.1. Больница (в том числе детская).	ПОЛИКЛИНИКА	г.Нижний Новгород ул.Ефремова 10а	г.Нижний Новгород	1271767	амбулаторно поликлиническое подразделение	Эндоскопические	амбулаторно	Шкаф для хранения обработанных эндоскопов	1	1	1379н, 974н	11.2024

254	Государственное бюджетное учреждение здравоохранения Нижегородской области "Детская городская больница №17 Сормовского района"	526303918 0	1.1. Больница (в том числе детская).	ПОЛИКЛИНИКА	г.Нижний Новгород ул.Ефремова 10а	г.Нижний Новгород	1271767	амбулаторно поликлиническое подразделение	Эндоскопические	амбулаторно	Ручная или автоматическая установка для дезинфекции эндоскопов	1	1	1379н, 974н	11.2024
255	Государственное бюджетное учреждение здравоохранения Нижегородской области "Детская городская больница № 42 Московского района г. Нижнего Новгорода"	525901147 1	1.1. Больница (в том числе детская).	Больница	г. Нижний Новгород ул. Страж Революции д. 31	г.Нижний Новгород	1271767	Поликлиника	Хирурга кабинет врача (с перевязочной)	амбулаторно	Стол операционный универсальный	1	1	1379н, 92н	11.2023

256	Государственное бюджетное учреждение здравоохранения Нижегородской области "Детская городская больница № 42 Московского района г. Нижнего Новгорода"	525901147 1	1.1. Больница (в том числе детская).	Больница	г. Нижний Новгород ул. Страж Революции д. 31	г. Нижний Новгород	1271767	Поликлиника	кабинет функциональной диагностики	амбулаторно	Электроэнцефалограф	1	1	1379н, 997н	12.2024
257	Государственное бюджетное учреждение здравоохранения Нижегородской области "Детская городская больница № 42 Московского района г. Нижнего Новгорода"	525901147 1	1.1. Больница (в том числе детская).	Больница	г. Нижний Новгород ул. Страж Революции д. 31	г.Нижний Новгород	1271767	Рентгеновский кабинет	Рентгеновский кабинет	амбулаторно	Аппарат рентгеновский стационарный для рентгенографии цифровой	1	1	1379н, 92н	11.2021

258	Государственное бюджетное учреждение здравоохранения Нижегородской области "Детская городская поликлиника №1 Приокского района г.Нижнего Новгорода"	526101888 69	1.13. Поликлиники (в том числе детские), а также поликлиники государственной и муниципальной систем здравоохранения: консультативно-диагностическая, в том числе детская;	603107 г. Нижний Новгород, площадь Маршала Жукова, д.1	г.Нижний Новгород, пл.Жукова, д.1	г.Нижний Новгород	1271767	Поликлиника	Акушера-гинеколога кабинет врача	амбулаторно	Кресло гинекологическое с осветительной лампой	1	1	1379н, 1130н	11.2021
259	Государственное бюджетное учреждение здравоохранения Нижегородской области "Детская городская поликлиника №1 Приокского района г.Нижнего Новгорода"	526101888 69	1.13. Поликлиники (в том числе детские), а также поликлиники государственной и муниципальной систем здравоохранения: консультативно-диагностическая, в том числе детская;	603107 г. Нижний Новгород, площадь Маршала Жукова, д.1	г.Нижний Новгород, пл.Жукова, д.1	г.Нижний Новгород	1271767	консультативно-диагностическое отделение	Ультразвуковой диагностики	амбулаторно	Система ультразвуковой визуализации универсальная с питанием от сети	1	1	1379н, 557н	11.2025

260	Государственное бюджетное учреждение здравоохранения Нижегородской области "Детская городская поликлиника №1 Приокского района г.Нижнего Новгорода"	526101888 69	1.13. Поликлиники (в том числе детские), а также поликлиники государственной и муниципальной систем здравоохранения: консультативно-диагностическая, в том числе детская;	603104 г. Нижний Новгород, ул.Крылова, д.5Б	г.Нижний Новгород, ул. Крылова, 5Б	г.Нижний Новгород	1271767	консультативно-диагностическое отделение	Ультразвуковой диагностики	амбулаторно	Система ультразвуковой визуализации универсальная с питанием от сети	1	1	1379н, 557н	11.2025
261	Государственное бюджетное учреждение здравоохранения Нижегородской области "Детская городская поликлиника №1 Приокского района г.Нижнего Новгорода"	526101888 69	1.13. Поликлиники (в том числе детские), а также поликлиники государственной и муниципальной систем здравоохранения: консультативно-диагностическая, в том числе детская;	603104 г.Нижний Новгород, ул.Крылова, д.5Б	г.Нижний Новгород, ул. Крылова, 5Б	г.Нижний Новгород	1271767	консультативно-диагностическое отделение	Функциональной диагностики и кардиографии	амбулаторно	Электроэнцефалограф	1	1	1379н, 92н	11.2024

262	Государственное бюджетное учреждение здравоохранения Нижегородской области "Городская детская больница №8 г.Дзержинска"	524904702 0	1.1. Больница (в том числе детская).	ГБУЗ НО "ДГП № 10 г. Дзержинска", КДО	г.о.г. Дзержинск, ул. Пушкинская д. 10	г. Дзержинск	238841	консультативно-диагностическое отделение	кабинет функциональной диагностики	амбулаторно	Электроэнцефалограф	1	1	1379н, 997н	11.2025
263	Государственное бюджетное учреждение здравоохранения Нижегородской области "Детская городская поликлиника №22 Нижегородского района г.Нижнего Новгорода"	526008399 2	1.13. Поликлиники (в том числе детские), а также поликлиники государственной и муниципальной систем здравоохранения: консультативно-диагностическая, в том числе детская;	Здание поликлиники 1	г. Н.Новгород, ул. Грузинская д.10	г.Нижний Новгород	127176 7	1-ое отделение поликлиники	– кабинет врача-офтальмолога	амбулаторно	Автоматический рефрактометр	1	1	1379н, 902н	11.2024

264	Государственное бюджетное учреждение здравоохранения Нижегородской области "Детская городская поликлиника №32 Ленинского района г.Нижнего Новгорода"	525803457 1	1.13. Поликлиники (в том числе детские), а также поликлиники государственной и муниципальной систем здравоохранения: консультативно-диагностическая, в том числе детская;	Встроенное помещение №4	г. Нижний Новгород, пр. Ленине , д.23	г.Нижний Новгород	1271767	Кабинет врача ультразвуковой диагностики	Ультразвуковой диагностики (УЗИ) кабинет	амбулаторно	Система ультразвуковой визуализации универсальная с питанием от сети	1	1	1379н, 557н	11.2021
265	Государственное бюджетное учреждение здравоохранения Нижегородской области "Детская городская поликлиника №39 Советского района г. Нижнего Новгорода"	526207733 8	1.13. Поликлиники (в том числе детские), а также поликлиники государственной и муниципальной систем здравоохранения: консультативно-диагностическая, в том числе детская;	Нежилое здание поликлиника	г.Н.Новгород, ул.Тимирязева, д.5	г.Нижний Новгород	1271767	Кабинет УЗИ-диагностики	Консультативно-диагностической помощи	амбулаторно	Система ультразвуковой визуализации универсальная с питанием от сети	3	1	1379н, 543н	11.2021

266	Государственное бюджетное учреждение здравоохранения Нижегородской области "Детская городская поликлиника №39 Советского района г. Нижнего Новгорода"	526207733 8	1.13. Поликлиники (в том числе детские), а также поликлиники государственной и муниципальной систем здравоохранения: консультативно-диагностическая, в том числе детская;	Нежилое здание поликлиника	г.Н.Новгород, ул.Тимирязева, д.5	г.Нижний Новгород	1271767	Кабинет УЗИ-диагностики	Консультативно-диагностической помощи	амбулаторно	Система ультразвуковой визуализации универсальная с питанием от сети	1	1	1379н, 543н	11.2022
267	Государственное бюджетное учреждение здравоохранения Нижегородской области "Городская клиническая больница №38 Нижегородского района г. Нижнего Новгорода"	526009526 8	1.1. Больница (в том числе детская).	Здание поликлиника нежилое	г.Нижний Новгород,ул.Ильинская,78	г. Нижний Новгород	1271767	Кабинет УЗИ-диагностики	Консультативно-диагностической помощи	амбулаторно	Система ультразвуковой визуализации универсальная с питанием от сети	3	1	1379н, 543н	11.2021

268	Государственное бюджетное учреждение здравоохранения Нижегородской области "Городская клиническая больница №38 Нижегородского района г. Нижнего Новгорода"	526009526 8	1.1. Больница (в том числе детская).	Здание поликлиника нежилое	г.Нижний Новгород,ул.Ильинская,78	г. Нижний Новгород	1271767	Поликлиника	Рентгенологический кабинет поликлиники	амбулаторно	Аппарат рентгеновский стационарный для рентгенографии цифровой	1	1	1379н, 543н	11.2023
269	Государственное бюджетное учреждение здравоохранения Нижегородской области "Дивеевская Центральная районная больница имени академика Н. Н. Блохина"	521600151 0	1.1. Больница (в том числе детская).	основной корпус	Дивеевский муниципальный округ, с.Дивеево, ул.Космонавтов, д.1А	с.Дивеево	6914	Поликлиника	Рентгеновский кабинет	амбулаторно	Аппарат рентгеновский стационарный для рентгенографии цифровой	1	1	1379н, 543н	11.2021

270	Государственное бюджетное учреждение здравоохранения Нижегородской области "Шатковская центральная районная больница"	523800189	1.1. Больница (в том числе детская).	Здание главного корпуса больницы	Шатковский муниципальный округ, р.п. Шатки, ул. Заречная, д. 4.	рп.Шатки	8712	Эндоскопический кабинет	Эндоскопические	амбулаторно	Эндоскоп (для верхних отделов желудочно-кишечного тракта, для нижних отделов желудочно-кишечного тракта, панкреато-дуоденальной зоны и/или для нижних дыхательных путей)	1	1	1379н, 974н	11.2021
271	Государственное бюджетное учреждение здравоохранения Нижегородской области "Дивеевская Центральная районная больница	521600151 0	1.1. Больница (в том числе детская).	основной корпус	Дивеевский муниципальный округ, с.Дивеево, ул.Космонавтов, д.1А	с.Дивеево	6914	Поликлиника	Эндоскопические	амбулаторно	Видеопроцессор	1	1	1379н, 974н	11.2021

	имени академика Н. Н. Блохина"														
272	Государственное бюджетное учреждение здравоохранения Нижегородской области "Дивеевская Центральная районная больница имени академика Н. Н. Блохина"	521600151 0	1.1. Больница (в том числе детская).	основной корпус	Дивеевский муниципальный округ, с.Дивеево, ул.Космонавтов, д.1А	с.Дивеево	6914	Поликлиника	Эндоскопические	амбулаторно	Эндоскопическая система (видео-, фибро- или регидная), включающая: осветитель, инсуффлятор, электроотсасыватель, тележка (стойка); течеискатель	1	1	1379н, 974н	11.2021

273	Государственное бюджетное учреждение здравоохранения Нижегородской области "Дивеевская Центральная районная больница имени академика Н. Н. Блохина"	521600151 0	1.1. Больница (в том числе детская).	основной корпус	Дивеевский муниципальный округ, с.Дивеево, ул.Космонавтов, д.1А	с.Дивеево	6914	анестезиолого-реанимационная группа	Палата реанимации и интенсивной терапии	стационарно	Аппарат искусственной вентиляции легких	1	1	1379н, 919н	11.2021
274	Государственное бюджетное учреждение здравоохранения Нижегородской области "Дивеевская Центральная районная больница имени академика Н. Н. Блохина"	521600151 0	1.1. Больница (в том числе детская).	основной корпус	Дивеевский муниципальный округ, с.Дивеево, ул.Космонавтов, д.1А	с.Дивеево	6914	Поликлиника	Рентгеновский кабинет	амбулаторно	Аппарат рентгеновский маммографический цифровой или аналоговый	1	1	1379н, 543н	11.2021

275	Государственное бюджетное учреждение здравоохранения Нижегородской области "Дивеевская Центральная районная больница имени академика Н. Н. Блохина"	521600151 0	1.1. Больница (в том числе детская).	основной корпус	Дивеевский муниципальный округ, с.Дивеево, ул.Космонавтов, д.1А	с.Дивеево	6914	Поликлиника	Эндоскопические	амбулаторно	Монитор	1	1	1379н, 974н	11.2021
276	Государственное бюджетное учреждение здравоохранения Нижегородской области "Княгининская центральная районная больница"	521700230 9	1.1. Больница (в том числе детская).	Поликлиника	Княгининский муниципальный округ, г. Княгинино, пер. Володарского, д. 23	г.Княгинино	6536	Поликлиника	Ультразвуковой диагностики (УЗИ) кабинет	амбулаторно	Система ультразвуковой визуализации универсальная с питанием от сети	1	1	1379н, 557н	11.2021

277	Государственное бюджетное учреждение здравоохранения Нижегородской области "Княгининская центральная районная больница"	521700232309	1.1. Больница (в том числе детская).	Поликлиника	Княгининский муниципальный округ, г. Княгинино, пер. Володарского, д. 23	г.Княгинино	6536	Поликлиника	Рентгеновский кабинет	амбулаторно	Аппарат рентгеновский маммографический цифровой или аналоговый	1	1	1379н, 543н	11.2021
278	Государственное бюджетное учреждение здравоохранения Нижегородской области "Шатковская центральная районная больница"	523800189 9	1.1. Больница (в том числе детская).	Здание главного корпуса больницы	Шатковский муниципальный округ, р.п. Шатки, ул. Заречная, д. 4.	рп.Шатки	8712	Эндоскопический кабинет	Эндоскопические	амбулаторно	Эндоскоп (для верхних отделов желудочно-кишечного тракта, для нижних отделов желудочно-кишечного тракта, панкреато-дуоденальной зоны и/или для нижних дыхательных путей)	1	1	1379н, 974н	11.2021

279	Государственное бюджетное учреждение здравоохранения Нижегородской области "Ковернинская центральная районная больница"	521800232 6	1.1. Больница (в том числе детская).	Больница (стационары, поликлиника)	Ковернинский муниципальный округ,р.п.Ковернино,ул.Коммунистов, 82	Ковернинский район,р.п. Ковернино	6970	поликлинника	Флюорографии кабинет	амбулаторно	Аппарат рентгеновский для флюорографии легких цифровой или аналоговый	1	1	1379н, 560н	11.2021
280	Государственное бюджетное учреждение здравоохранения Нижегородской области "Краснобаковская центральная районная больница"	521900073 0	1.1. Больница (в том числе детская).	Корпус №2	Краснобаковский муниципальный округ, р. п. Красные Баки ул. Им. Чапаева д.25, Главный корпус №2	р.п.Красные Баки	7322	кабинет УЗИ	Ультразвуковой диагностики (УЗИ) кабинет	амбулаторно	Система ультразвуковой визуализации универсальная с питанием от сети	1	1	1379н, 543н	11.2025
281	Государственное бюджетное учреждение здравоохранения Нижегородской области	521900073 0	1.1. Больница (в том числе детская).	Корпус №2	Краснобаковский муниципальный округ, р. п. Красные Баки ул. Им. Чапаева д.25, Главный корпус №2	р.п.Красные Баки	7322	Рентгеновский кабинет	Рентгеновский кабинет	амбулаторно	Аппарат рентгеновский стационарный для рентгенографии цифровой	1	1	1379н, 543н	11.2024

	"Краснобаковская центральная районная больница"													
282	Государственное бюджетное учреждение здравоохранения Нижегородской области "Краснобаковская центральная районная больница"	521900073 0	1.1. Больница (в том числе детская).	Корпус №2	Краснобаковский муниципальный округ, р. п. Красные Баки ул. Им. Чапаева д.25, Главный корпус №2	р.п.Красные Баки	7322	кабинет УЗИ	Ультразвуковой диагностики (УЗИ) кабинет	амбулаторно	Система ультразвуковой визуализации универсальная с питанием от сети	1	1	1379н, 543н	11.2025
283	Государственное бюджетное учреждение здравоохранения Нижегородской области "Кстовская центральная районная больница"	525000656 5	1.1. Больница (в том числе детская).	Здание поликлиники	Кстовский муниципальный округ, г. Кстово ул Талалушкина 14	г.Кстово	67797	Поликлиника ЦРБ	Эндоскопии (бронхоскопии) кабинет	амбулаторно	Система ультразвуковой визуализации универсальная с питанием от сети	1	1	1379н, 543н	11.2021

284	Государственное бюджетное учреждение здравоохранения Нижегородской области "Кстовская центральная районная больница"	525000656 5	1.1. Больница (в том числе детская).	Здание поликлиники	Кстовский муниципальный округ, г. Кстово ул Талалушкина 14	г.Кстово	67797	Поликлиника ЦРБ	Ультразвуковой диагностики (УЗИ) кабинет	амбулаторно	Система ультразвуковой визуализации универсальная с питанием от сети	1	1	1379н, 557н	11.2021
285	Государственное бюджетное учреждение здравоохранения Нижегородской области "Кстовская центральная районная больница"	525000656 5	1.1. Больница (в том числе детская).	3 этажное кирпичное здание поликлиники	Кстовский муниципальный округ, г. Кстово ул Талалушкина 14	г.Кстово	67797	Кабинет функциональной диагностики	функциональной диагностики	амбулаторно	Электроэнцефалограф	1	1	1379н, 997н	11.2022
286	Государственное бюджетное учреждение здравоохранения Нижегородской области "Кстовская центральна	525000656 5	1.1. Больница (в том числе детская).	Здание поликлиники	Кстовский муниципальный округ, г. Кстово ул Талалушкина 14	г.Кстово	67797	Поликлиника ЦРБ	Рентгеновский кабинет	амбулаторно	Аппарат рентгеновский стационарный для рентгенографии цифровой	1	1	1379н, 543н	11.2021

	я районная больница"													
287	Государственное бюджетное учреждение здравоохранения Нижегородской области "Кулебакская центральная районная больница"	525100253 1	1.1. Больница (в том числе детская).	УЛ.ВОРОВСКОГО, 1А	г.о.г.Кулебаки,ул.Воровского,1а	Г.О.г.КУЛЕБАКИ	47165	Хирургическое отделение стационара	Рентгеновский кабинет	стационарно	Аппарат рентгеновский стационарный для рентгенографии цифровой	1	1	1379н, 560н	11.2021
288	Государственное бюджетное учреждение здравоохранения Нижегородской области "Кулебакская центральная районная больница"	525100253 1	1.1. Больница (в том числе детская).	УЛ.ВОРОВСКОГО,1А	г.о.г.Кулебаки,ул.Воровского,1а	Г.О.г.КУЛЕБАКИ	47165	Поликлиника	УЗИ	амбулаторно	Система ультразвуковой визуализации универсальная с питанием от сети	1	1	1379н, 543н	11.2021

289	Государственное бюджетное учреждение здравоохранения Нижегородской области "Лукояновская центральная районная больница"	522100022 84	1.1. Больница (в том числе детская).	Здание поликлиники	Нижегородская область, Лукояновский муниципальный округ, г. Лукоянов, пл. Мира, д. 6	г.Лукоянов	14671	амбулаторно-поликлиническое подразделение	Ультразвуковой диагностики	амбулаторно	Система ультразвуковой визуализации универсальная с питанием от сети	7	1	1379н, 543н	11.2025
290	Государственное бюджетное учреждение здравоохранения Нижегородской области "Лукояновская центральная районная больница"	522100022 84	1.1. Больница (в том числе детская).	Хирургическое и терапевтическое отделение	Нижегородская область, Лукояновский муниципальный округ, г. Лукоянов, ул.Куйбышева, 14б	г.Лукоянов	14671	Хирургическое отделение	Хирургическое отделение	стационарно	Светильник операционный потолочный	1	1	1379н, 922н	11.2021
291	Государственное бюджетное учреждение здравоохранения Нижегородской области	525200010 58	1.1. Больница (в том числе детская).	Поликлиника по ул. Куйбышева, д. 41	Павловский муниципальный округ, г.Павлово, ул.Куйбышева, д.43	г Павлово	56680	Поликлиника ЦРБ	Рентгеновский кабинет	амбулаторно	Аппарат рентгеновский для флюорографии легких цифровой или аналоговый	1	1	1379н, 543н	11.2021

	"Павловская ЦРБ"													
292	Государственное бюджетное учреждение здравоохранения Нижегородской области "Павловская ЦРБ"	525200105 8	1.1. Больница (в том числе детская).	Поликлиника по ул. Куйбышева, д. 41	Павловский муниципальный округ, г.Павлово, ул.Куйбышева, д.43	г Павлово	56680	Поликлиника ЦРБ	Ультразвуковой диагностики	амбулаторно	Система ультразвуковой визуализации универсальная с питанием от сети	1	1	1379н, 557н	11.2021
293	Государственное бюджетное учреждение здравоохранения Нижегородской области "Павловская ЦРБ"	525200105 8	1.1. Больница (в том числе детская).	Поликлиника Ворсменской городской больницы	Павловский муниципальный округ, г.Ворсма, ул. Ленина, д. 118	г Ворсма	56680	поликлиника Ворсменская городская больница	Ультразвуковой диагностики	амбулаторно	Система ультразвуковой визуализации универсальная с питанием от сети	1	1	1379н, 557н	11.2021

294	Государственное бюджетное учреждение здравоохранения Нижегородской области "Павловская ЦРБ"	525200105 8	1.1. Больница (в том числе детская).	Городская больница № 2	Павловский муниципальный округ, г.Павлово, ул.Кооперативная, д.1а	г Павлово	56680	поликлиника гор.больницы № 2	Ультразвуковой диагностики	амбулаторно	Система ультразвуковой визуализации универсальная с питанием от сети	1	1	1379н, 557н	11.2021
295	Государственное бюджетное учреждение здравоохранения Нижегородской области "Павловская ЦРБ"	525200105 8	1.1. Больница (в том числе детская).	Поликлиника ГБУЗ НО "Павловская ЦРБ" по ул. Трудовая	Павловский муниципальный округ, г.Павлово, ул.Трудовая, д.1а	г Павлово	56680	Поликлиника ЦРБ по ул Трудовая	Ультразвуковой диагностики	амбулаторно	Система ультразвуковой визуализации универсальная с питанием от сети	1	1	1379н, 557н	11.2021
296	Государственное бюджетное учреждение здравоохранения Нижегородской области "Павловская ЦРБ"	525200105 8	1.1. Больница (в том числе детская).	Поликлиника ГБУЗ НО "Павловская ЦРБ" по ул. Трудовая	Павловский муниципальный округ, г.Павлово, ул.Трудовая, д.1а	г Павлово	56680	Поликлиника ЦРБ по ул Трудовая	Рентгено-диагностическое отделение	амбулаторно	Аппарат рентгеновский маммографический цифровой или аналоговый	1	1	1379н, 543н	11.2021

297	Государственное бюджетное учреждение здравоохранения Нижегородской области "Первомайская центральная районная больница"	522400047	1.1. Больница (в том числе детская).	Первомайская ЦРБ	Нижегородская область, г.о.г. Первомайск, ул. Медгородок, д. 4	г.о.г.Первомайск	17990	Реанимационное отделение	Палата реанимации и интенсивной терапии	стационарно	Аппарат искусственной вентиляции легких	3	3	1379н, 92н	11.2025

298	Государственное бюджетное учреждение здравоохранения Нижегородской области "Первомайская центральная районная больница"	522400047	1.1. Больница (в том числе детская).	Первомайская ЦРБ	Нижегородская область, г.о.г. Первомайск, ул. Медгородок, д. 4	г.о.г.Первомайск	17990	Стационар ЦРБ	Реанимации и интенсивной терапии	стационарно	Прикроватный кардиомонитор, регистрирующий электрокардиограмму, артериальное давление, частоту сердечных сокращений, частоту дыхания, насыщение гемоглобина кислородом, концентрацию углекислого газа в выдыхаемой газовой смеси, температуру тела (два датчика), с возможностью	4	4	1379н, 919н	11.2021

											автономной работы для палаты интенсивной терапии				

299	Государственное бюджетное учреждение здравоохранения Нижегородской области "Первомайская центральная районная больница"	522400047	1.1. Больница (в том числе детская).	Первомайская ЦРБ	Нижегородская область, г.о.г. Первомайск, ул. Медгородок, д. 4	г.о.г.Первомайск	17990	Поликлиника ЦРБ	Функциональной диагностики и кардиографии	амбулаторно	Электроэнцефалограф	1	1	1379н, 997н	11.2021
300	Государственное бюджетное учреждение здравоохранения Нижегородской области "Первомайская центральная районная больница"	522400047	1.1. Больница (в том числе детская).	Первомайская ЦРБ	Нижегородская область, г.о.г. Первомайск, ул. Медгородок, д.4	г.о.г.Первомайск	17990	Поликлиника ЦРБ	Рентгеновский кабинет	амбулаторно	Аппарат рентгеновский для флюорографии легких цифровой или аналоговый	1	1	1379н, 543н	11.2021
301	Государственное бюджетное учреждение здравоохранения Нижегородской области	522400047	1.1. Больница (в том числе детская).	Первомайская ЦРБ	Нижегородская область, г.о.г. Первомайск, ул. Медгородок, д.4	г.о.г.Первомайск	17990	Поликлиника ЦРБ	Рентгеновский кабинет	амбулаторно	Аппарат рентгеновский маммографический цифровой или аналоговый	1	1	1379н, 543н	11.2021

	"Первомайская центральная районная больница"														
302	Государственное бюджетное учреждение здравоохранения Нижегородской области "Перевозская центральная районная больница"	522500039 0	1.1. Больница (в том числе детская).	поликлиника	Городской округ Перевозский,г.Перевоз,ул.Центральная,д66	г.Перевоз	15455	Ультразвуковой диагностики	Ультразвуковой диагностики (УЗИ) кабинет	амбулаторно	Система ультразвуковой визуализации универсальная с питанием от сети	3	1	1379н, 557н	11.2022
303	Государственное бюджетное учреждение здравоохранения Нижегородской области "Починковская центральная районная больница"	522700156 9	1.1. Больница (в том числе детская).	Здание родильного дома	Нижегородская область, Починковский муниципальный округ, село Починки, улица Луначарского, дом 45	село Починки	12262	Акушерское физиологическое отделение	Акушерское физиологическое отделение	стационарно	Кювез	1	1	1379н, 1130н	11.2025

304	Государственное бюджетное учреждение здравоохранения Нижегородской области "Починковская центральная районная больница"	522700156 9	1.1. Больница (в том числе детская).	Здание лечебного корпуса	Нижегородская область, Починковский муниципальный округ, село Починки, улица Луначарского, дом 45	село Починки	12262	Кабинет эндоскопии	Эндоскопические	амбулаторно	Эндоскоп (для верхних отделов желудочно-кишечного тракта, для нижних отделов желудочно-кишечного тракта, панкреато-дуоденальной зоны и/или для нижних дыхательных путей)	1	1	1379н, 974н	11.2022

305	Государственное бюджетное учреждение здравоохранения Нижегородской области "Починковская центральная районная больница"	522700156 9	1.1. Больница (в том числе детская).	Здание лечебного корпуса	Нижегородская область, Починковский муниципальный округ, село Починки, улица Луначарского, дом 45	село Починки	12262	Кабинет эндоскопии	Эндоскопические	амбулаторно	Эндоскоп (для верхних отделов желудочно-кишечного тракта, для нижних отделов желудочно-кишечного тракта, панкреато-дуоденальной зоны и/или для нижних дыхательных путей)	1	1	1379н, 974н	11.2024
306	Государственное бюджетное учреждение здравоохранения Нижегородской области "Починковская центральная районная больница"	522700156 9	1.1. Больница (в том числе детская).	Здание лечебного корпуса	Нижегородская область, Починковский муниципальный округ, село Починки, улица Луначарского, дом 45	село Починки	12262	Кабинет эндоскопии	Эндоскопические	амбулаторно	Эндоскопическая система (видео-, фибро- или регидная), включающая: осветитель, инсуффлятор, электроотсасыватель, тележка	1	1	1379н, 974н	11.2024

											(стойка); течеискатель				
307	Государственное бюджетное учреждение здравоохранения Нижегородской области "Починковская центральная районная больница"	522700151569	1.1. Больница (в том числе детская).	Здание лечебного корпуса	Нижегородская область, Починковский муниципальный округ, село Починки, улица Луначарского, дом 45	село Починки	12262	Кабинет эндоскопии	Эндоскопические	амбулаторно	Видеопроцессор	1	1	1379н, 974н	11.2024

308	Государственное бюджетное учреждение здравоохранения Нижегородской области "Починковская центральная районная больница"	522700156 9	1.1. Больница (в том числе детская).	Здание лечебного корпуса	Нижегородская область, Починковский муниципальный округ, село Починки, улица Луначарского, дом 45	село Починки	12262	Кабинет эндоскопии	Эндоскопические	амбулаторно	Монитор	1	1	1379н, 974н	11.2024
309	Государственное бюджетное учреждение здравоохранения Нижегородской области "Починковская центральная районная больница"	522700156 9	1.1. Больница (в том числе детская).	Здание лечебного корпуса	Нижегородская область, Починковский муниципальный округ, село Починки, улица Луначарского, дом 45	село Починки	12262	Кабинет эндоскопии	Эндоскопические	амбулаторно	Эндоскоп (для верхних отделов желудочно-кишечного тракта, для нижних отделов желудочно-кишечного тракта, панкреато-дуоденальной зоны и/или для нижних дыхательных путей)	1	1	1379н, 974н	11.2024

310	Государственное бюджетное учреждение здравоохранения Нижегородской области "Починковская центральная районная больница"	522700156 9	1.1. Больница (в том числе детская).	Здание лечебного корпуса	Нижегородская область, Починковский муниципальный округ, село Починки, улица Луначарского, дом 45	село Починки	12262	Кабинет эндоскопии	Эндоскопические	амбулаторно	Ручная или автоматическая установка для дезинфекции эндоскопов	1	1	1379н, 974н	11.2024
311	Государственное бюджетное учреждение здравоохранения Нижегородской области "Починковская центральная районная больница"	522700156 9	1.1. Больница (в том числе детская).	Здание поликлиники	Нижегородская область, Починковский муниципальный округ, село Починки, улица Луначарского, дом 45	село Починки	12262	поликлиника	флюорографический кабинет	амбулаторно	Аппарат рентгеновский для флюорографии легких цифровой или аналоговый	1	1	1379н, 557н	11.2024

312	Государственное бюджетное учреждение здравоохранения Нижегородской области "Починковская центральная районная больница"	522700156 9	1.1. Больница (в том числе детская).	Здание терапии	Нижегородская область, Починковский муниципальный округ, село Починки, улица Луначарского, дом 45	село Починки	12262	Поликлиника	Функциональной диагностики кабинет	амбулаторно	Электроэнцефалограф	1	1	1379н, 997н	11.2021
313	Государственное бюджетное учреждение здравоохранения Нижегородской области "Починковская центральная районная больница"	522700156 9	1.1. Больница (в том числе детская).	Здание лечебного корпуса	Нижегородская область, Починковский муниципальный округ, село Починки, улица Луначарского, дом 45	село Починки	12262	Операционный блок	Операционный блок	стационарно	Система ультразвуковой визуализации универсальная с питанием от сети	1	1	1379н, 922н	11.2023

314	Государственное бюджетное учреждение здравоохранения Нижегородской области "Городская больница №28 Московского района города Нижнего Новгорода"	525901152 0	1.1. Больница (в том числе детская).	Главный корпус	г. Нижний Новгород, ул. Чаадаева, д.7	г.Нижний Новгород	1271767	Поликлиника	Эндоскопическое отделение	амбулаторно	Аппарат электрохирургический высокочастотный	1	1	1379н, 974н	11.2025
315	Государственное бюджетное учреждение здравоохранения Нижегородской области "Починковская центральная районная больница"	522700156 9	1.1. Больница (в том числе детская).	Здание лечебного корпуса	Нижегородская область, Починковский муниципальный округ, село Починки, улица Луначарского, дом 45	село Починки	12262	Анестезиология и реаниматология	Анестезиологии-реанимации отделение	стационарно	Аппарат холтеровского мониторирования сердечного ритма	2	2	1379н, 919н	11.2024

316	Государственное бюджетное учреждение здравоохранения Нижегородской области "Починковская центральная районная больница"	522700156 9	1.1. Больница (в том числе детская).	Здание лечебного корпуса	Нижегородская область, Починковский муниципальный округ, село Починки, улица Луначарского, дом 45	село Починки	12262	Анестезиология и реаниматология	Анестезиологии-реанимации отделение	стационарно	Система ультразвуковой визуализации универсальная с питанием от сети	1	1	1379н, 919н	11.2021
317	Государственное бюджетное учреждение здравоохранения Нижегородской области "Починковская центральная районная больница"	522700156 9	1.1. Больница (в том числе детская).	Здание лечебного корпуса	Нижегородская область, Починковский муниципальный округ, село Починки, улица Луначарского, дом 45	село Починки	12262	Анестезиология и реаниматология	Анестезиологии-реанимации отделение	стационарно	Аппарат холтеровского мониторирования сердечного ритма	3	3	1379н, 919н	11.2025

318	Государственное бюджетное учреждение здравоохранения Нижегородской области "Починковская центральная районная больница"	522700156 9	1.1. Больница (в том числе детская).	Здание поликлиники	Нижегородская область, Починковский муниципальный округ, село Починки, улица Луначарского, дом 45	село Починки	12262	Рентгеновское отделение	Рентгеновский кабинет	стационарно	Аппарат рентгеновский стационарный для рентгенографии цифровой	1	1	1379н, 543н	11.2024
319	Государственное бюджетное учреждение здравоохранения Нижегородской области "Починковская центральная районная больница"	522700156 9	1.1. Больница (в том числе детская).	Здание лечебного корпуса	Нижегородская область, Починковский муниципальный округ, село Починки, улица Луначарского, дом 45	село Починки	12262	Рентгеновское отделение	Рентгеновский кабинет	стационарно	Передвижной рентгеновский аппарат	1	1	1379н, 560н	11.2023

320	Государственное бюджетное учреждение здравоохранения Нижегородской области "Починковская центральная районная больница"	522700156 9	1.1. Больница (в том числе детская).	Здание поликлиники	Нижегородская область, Починковский муниципальный округ, село Починки, улица Луначарского, дом 45	село Починки	12262	Поликлиника	Акушера-гинеколога кабинет врача	амбулаторно	Кольпоскоп	1	1	1379н, 1130н	11.2022
321	Государственное бюджетное учреждение здравоохранения Нижегородской области "Починковская центральная районная больница"	522700156 9	1.1. Больница (в том числе детская).	Здание поликлиники	Нижегородская область, Починковский муниципальный округ, село Починки, улица Луначарского, дом 45	село Починки	12262	Поликлиника	Функциональной диагностики кабинет	амбулаторно	Электроэнцефалограф	1	1	1379н, 997н	11.2021

322	Государственное бюджетное учреждение здравоохранения Нижегородской области "Починковская центральная районная больница"	522700156 9	1.1. Больница (в том числе детская).	Здание поликлиники	Нижегородская область, Починковский муниципальный округ, село Починки, улица Луначарского, дом 45	село Починки	12262	Поликлиника	Функциональной диагностики кабинет	амбулаторно	Электроэнцефалограф	1	1	1379н, 997н	11.2022
323	Государственное бюджетное учреждение здравоохранения Нижегородской области "Починковская центральная районная больница"	522700156 9	1.1. Больница (в том числе детская).	Здание лечебного корпуса	Нижегородская область, Починковский муниципальный округ, село Починки, улица Луначарского, дом 45	село Починки	12262	Кабинет эндоскопии	Эндоскопические	амбулаторно	Эндоскоп (для верхних отделов желудочно-кишечного тракта, для нижних отделов желудочно-кишечного тракта, панкреато-дуоденальной зоны и/или для нижних дыхательных путей)	1	1	1379н, 974н	11.2022

324	Государственное бюджетное учреждение здравоохранения Нижегородской области "Починковская центральная районная больница"	522700156 9	1.1. Больница (в том числе детская).	Здание лечебного корпуса	Нижегородская область, Починковский муниципальный округ, село Починки, улица Луначарского, дом 45	село Починки	12262	Кабинет эндоскопии	Эндоскопические	амбулаторно	Эндоскопическая система (видео-, фибро- или регидная), включающая: осветитель, инсуффлятор, электроотсасыватель, тележка (стойка); течеискатель	1	1	1379н, 974н	11.2022
325	Государственное бюджетное учреждение здравоохранения Нижегородской области "Починковская центральная районная больница"	522700156 9	1.1. Больница (в том числе детская).	Здание лечебного корпуса	Нижегородская область, Починковский муниципальный округ, село Починки, улица Луначарского, дом 45	село Починки	12262	Кабинет эндоскопии	Эндоскопические	амбулаторно	Видеопроцессор	1	1	1379н, 974н	11.2022

326	Государственное бюджетное учреждение здравоохранения Нижегородской области "Починковская центральная районная больница"	522700156 9	1.1. Больница (в том числе детская).	Здание лечебного корпуса	Нижегородская область, Починковский муниципальный округ, село Починки, улица Луначарского, дом 45	село Починки	12262	Кабинет эндоскопии	Эндоскопические	амбулаторно	Монитор	1	1	1379н, 974н	11.2022
327	Государственное бюджетное учреждение здравоохранения Нижегородской области "Семеновская центральная районная больница"	522800360 0	1.1. Больница (в том числе детская).	Здание поликлиники	Нижегородская область, г.о. Семеновский, г.Семенов ул.Гагарина д.16	г.Семенов	46662	поликлиника	Функциональной диагностики кабинет	амбулаторно	Аппарат суточного мониторирования артериального давления	3	3	1379н, 997н	11.2021
328	Государственное бюджетное учреждение здравоохранения Нижегородской области	522800360 0	1.1. Больница (в том числе детская).	Здание поликлиники	Нижегородская область, г.о. Семеновский, г.Семенов ул.Гагарина д.16	г.Семенов	46662	поликлиника	Функциональной диагностики кабинет	амбулаторно	Аппарат холтеровского мониторирования сердечного ритма	2	2	1379н, 997н	11.2021

	"Семеновская центральная районная больница"													
329	Государственное бюджетное учреждение здравоохранения Нижегородской области "Семеновская центральная районная больница"	522800360 0	1.1. Больница (в том числе детская).	Здание поликлиники	Нижегородская область, г.о. Семеновский, г.Семенов ул.Гагарина д.16	г.Семенов	46662	поликлиника	Ультразвуковой диагностики (УЗИ) кабинет	амбулаторно	Система ультразвуковой визуализации универсальная с питанием от сети	1	1	1379н, 557н	11.2022
330	Государственное бюджетное учреждение здравоохранения Нижегородской области "Семеновская центральная районная больница"	522800360 0	1.1. Больница (в том числе детская).	Здание поликлиники	Нижегородская область, г.о. Семеновский, г.Семенов ул.Гагарина д.16	г.Семенов	46662	поликлиника	Ультразвуковой диагностики (УЗИ) кабинет	амбулаторно	Система ультразвуковой визуализации универсальная с питанием от сети	1	1	1379н, 557н	11.2021

331	Государственное бюджетное учреждение здравоохранения Нижегородской области "Семеновская центральная районная больница"	522800360 0	1.1. Больница (в том числе детская).	Здание стационара	Нижегородская область, г.о. Семеновский, г.Семенов ул.Гагарина д.11, лит. В	г.Семенов	46662	стационар	Рентгеновский кабинет	стационарно	Аппарат рентгеновский стационарный для рентгенографии цифровой	1	1	1379н, 543н	11.2024
332	Государственное бюджетное учреждение здравоохранения Нижегородской области "Сергачская центральная районная больница"	522900004 9	1.1. Больница (в том числе детская).	хирургический корпус	Нижегородская область, Сергачский муниципальный округ, г.Сергач, ул.Казакова, д.11	г. Сергач	19965	Родильное отделение	Анестезиологии-реанимации отделение	стационарно	Аппарат наркозно-дыхательный	10	4	1379н, 1130н	11.2021
333	Государственное бюджетное учреждение здравоохранения Нижегородской области	522900004 9	1.1. Больница (в том числе детская).	хирургический корпус	Нижегородская область, Сергачский муниципальный округ, г.Сергач, ул.Казакова, д.11	г. Сергач	19965	Реанимационно-анестезиологическое отделение	Анестезиологии-реанимации отделение	стационарно	Аппарат искусственной вентиляции легких	7	1	1379н, 919н	11.2021

	"Сергачская центральная районная больница"													
334	Государственное бюджетное учреждение здравоохранения Нижегородской области "Сергачская центральная районная больница"	522900000 49	1.1. Больница (в том числе детская).	ПСО	Нижегородская область, Сергачский муниципальный округ, г.Сергач, ул.Казакова, д.11	г. Сергач	19965	ПСО	ПСО	стационарно	Аппарат холтеровского мониторирования сердечного ритма	1	1	1379н, 1130н	11.2022

335	Государственное бюджетное учреждение здравоохранения Нижегородской области "Сергачская центральная районная больница"	522900004 9	1.1. Больница (в том числе детская).	хирургический корпус	Нижегородская область, Сергачский муниципальный округ, г.Сергач, ул.Казакова, д.11	г. Сергач	19965	Реанимационно-анестезиологическое отделение	Анестезиологии-реанимации отделение	стационарно	Прикроватные мониторы с центральным пультом и регистрацией электрокардиограммы, артериального давления, частоты сердечных сокращений, частоты дыхания, насыщение гемоглобина кислородом, температуры тела; с автоматическим включением сигнала тревоги при выходе контролируемого	3	3	1379н, 919н	11.2021

											параметра за установленное время				

336	Государственное бюджетное учреждение здравоохранения Нижегородской области "Сергачская центральная районная больница"	522900004 9	1.1. Больница (в том числе детская).	хирургический корпус	Нижегородская область, Сергачский муниципальный округ, г.Сергач, ул.Казакова, д.11	г. Сергач	19965	Хирургическое отделение стационара	Хирургическое отделение	стационарно	Прикроватные мониторы с центральным пультом и регистрацией электрокардиограммы, артериального давления, частоты сердечных сокращений, частоты дыхания, насыщение гемоглобина кислородом, температуры тела; с автоматическим включением сигнала тревоги при выходе контролируемого	1	1	1379н, 922н	11.2021

											параметра за установленное время				

337	Государственное бюджетное учреждение здравоохранения Нижегородской области "Сеченовская центральная районная больница"	523000111 99	1.1. Больница (в том числе детская).	Центральная районная больница	Сеченовский муниципальный округ, с.Сеченово ул.Больничная д.1	село Сеченово	10929	Поликлиника	Кабинет (отделение) функциональной диагностики	амбулаторно	Аппарат суточного мониторирования артериального давления	2	2	1379н, 997н	11.2021
338	Государственное бюджетное учреждение здравоохранения Нижегородской области "Сеченовская центральная районная больница"	523000111 99	1.1. Больница (в том числе детская).	Центральная районная больница	Сеченовский муниципальный округ, с.Сеченово ул.Больничная д.1	село Сеченово	10929	Рентгеновское отделение	Рентгеновский кабинет	стационарно	Передвижной рентгеновский аппарат	1	1	1379н, 560н	11.2021
339	Государственное бюджетное учреждение здравоохранения Нижегородской области	524000169 5	1.1. Больница (в том числе детская).	Амбулаторно-поликлиническое отделение	Городской округ Сокольский, п.Сокольское, ул.Докучаева, д.52	р.п Сокольское	12719	Амбулаторно-поликлиническое отделение	Ультразвуковой диагностики	амбулаторно	Система ультразвуковой визуализации универсальная с питанием от сети	1	1	1379н, 543н	11.2022

	"Сокольская центральная районная больница"														
340	Государственное бюджетное учреждение здравоохранения Нижегородской области "Сокольская центральная районная больница"	524000169 5	1.1. Больница (в том числе детская).	Амбулаторно-поликлиническое отделение	Городской округ Сокольский, п.Сокольское, ул.Докучаева, д.52	р.п Сокольское	12719	Амбулаторно-поликлиническое отделение	Ультразвуковой диагностики	амбулаторно	Передвижной аппарат для ультразвуковых исследований с набором датчиков	1	1	1379н, 543н	11.2023

341	Государственное бюджетное учреждение здравоохранения Нижегородской области "Сокольская центральная районная больница"	524000169 5	1.1. Больница (в том числе детская).	Амбулаторно-поликлиническое отделение	Городской округ Сокольский, п.Сокольское, ул.Докучаева, д.52	р.п Сокольское	12719	Амбулаторно-поликлиническое отделение	Эндоскопический	амбулаторно	Эндоскоп (для верхних отделов желудочно-кишечного тракта, для нижних отделов желудочно-кишечного тракта, панкреато-дуоденальной зоны и/или для нижних дыхательных путей)	1	1	1379н, 974н	11.2023
342	Государственное бюджетное учреждение здравоохранения Нижегородской области "Сокольская центральная районная больница"	524000169 5	1.1. Больница (в том числе детская).	Амбулаторно-поликлиническое отделение	Городской округ Сокольский, п.Сокольское, ул.Докучаева, д.52	р.п Сокольское	12719	Амбулаторно-поликлиническое отделение	Эндоскопический	амбулаторно	Эндоскопическая система (видео-, фибро- или регидная), включающая: осветитель, инсуффлятор, электроотсасыватель, тележка	1	1	1379н, 974н	11.2023

											(стойка); течеискатель				
343	Государственное бюджетное учреждение здравоохранения Нижегородской области "Сокольская центральная районная больница"	524000169 5	1.1. Больница (в том числе детская).	Амбулаторно-поликлиническое отделение	Городской округ Сокольский, п.Сокольское, ул.Докучаева, д.52	р.п Сокольское	12719	Амбулаторно-поликлиническое отделение	Эндоскопический	амбулаторно	Видеопроцессор	1	1	1379н, 974н	11.2023

344	Государственное бюджетное учреждение здравоохранения Нижегородской области "Сокольская центральная районная больница"	524000169 5	1.1. Больница (в том числе детская).	Амбулаторно-поликлиническое отделение	Городской округ Сокольский, п.Сокольское, ул.Докучаева, д.52	р.п Сокольское	12719	Амбулаторно-поликлиническое отделение	Эндоскопический	амбулаторно	Монитор	1	1	1379н, 974н	11.2023
345	Государственное бюджетное учреждение здравоохранения Нижегородской области "Сокольская центральная районная больница"	524000169 5	1.1. Больница (в том числе детская).	Амбулаторно-поликлиническое отделение	Городской округ Сокольский, п.Сокольское, ул.Докучаева, д.52	р.п Сокольское	12719	Амбулаторно-поликлиническое отделение	Функциональной диагностики	амбулаторно	Электрокардиограф 12-канальный	1	1	1379н, 997н	12.2021

346	Государственное бюджетное учреждение здравоохранения Нижегородской области "Сосновская центральная районная больница"	523100127 2	1.1. Больница (в том числе детская).	Главный лечебный корпус	Нижегородская область, Сосновский муниципальный округ, рп.Сосновское, ул. Профсоюзная, д.24	рп.Сосновское	8194	Рентгенологический кабинет	Рентгеновский кабинет	амбулаторно	Аппарат рентгеновский стационарный для рентгенографии цифровой	1	1	1379н, 543н	11.2022
347	Государственное бюджетное учреждение здравоохранения Нижегородской области "Сосновская центральная районная больница"	523100127 2	1.1. Больница (в том числе детская).	Главный лечебный корпус	Нижегородская область, Сосновский муниципальный округ, рп.Сосновское, ул. Профсоюзная, д.24	рп.Сосновское	8194	Рентгенологический кабинет	Рентгеновский кабинет	амбулаторно	Аппарат рентгеновский маммографический цифровой или аналоговый	1	1	1379н, 543н	11.2021

348	Государственное бюджетное учреждение здравоохранения Нижегородской области "Сосновская центральная районная больница"	523100127 2	1.1. Больница (в том числе детская).	Главный лечебный корпус	Нижегородская область, Сосновский муниципальный округ, рп.Сосновское, ул. Профсоюзная, д.24	рп.Сосновское	8194	Рентгеновское отделение	Рентгенологический кабинет	стационарно	Передвижной рентгеновский аппарат	1	1	1379н, 560н	11.2023
349	Государственное бюджетное учреждение здравоохранения Нижегородской области "Сосновская центральная районная больница"	523100127 2	1.1. Больница (в том числе детская).	Главный лечебный корпус	Нижегородская область, Сосновский муниципальный округ, рп.Сосновское, ул. Профсоюзная, д.24	рп.Сосновское	8194	Рентгенологический кабинет	Рентгеновский кабинет	амбулаторно / стационарно	Аппарат рентгеновский для флюорографии легких цифровой или аналоговый	1	1	1379н, 560н	11.2022
350	Государственное бюджетное учреждение здравоохранения Нижегородской области	523200277 69	1.1. Больница (в том числе детская).	Главный корпус	Спасский муниципальный округ,с. Спасское, ул. Советская, д 1	с. Спасское	4280	Вспомогательные лечебно-диагностические подразделения	Ультразвуковой диагностики	амбулаторно	Система ультразвуковой визуализации универсальная с питанием от сети	1	1	1379н, 543н	11.2022

	"Спасская центральная районная больница"														
351	Государственное бюджетное учреждение здравоохранения Нижегородской области "Спасская центральная районная больница"	523200276 9	1.1. Больница (в том числе детская).	Главный корпус	Спасский муниципальный округ,с. Спасское, ул. Советская, д 1	с. Спасское	4280	Вспомогательные лечебно-диагностические подразделения	Эндоскопические	амбулаторно	Эндоскоп (для верхних отделов желудочно-кишечного тракта, для нижних отделов желудочно-кишечного тракта, панкреато-дуоденальной зоны и/или для нижних дыхательных путей)	1	1	1379н, 974н	11.2022

352	Государственное бюджетное учреждение здравоохранения Нижегородской области "Спасская центральная районная больница"	523200276 9	1.1. Больница (в том числе детская).	Главный корпус	Спасский муниципальный округ,с. Спасское, ул. Советская, д 1	с. Спасское	4280	Вспомогательные лечебно-диагностические подразделения	Эндоскопические	амбулаторно	Эндоскоп (для верхних отделов желудочно-кишечного тракта, для нижних отделов желудочно-кишечного тракта, панкреато-дуоденальной зоны и/или для нижних дыхательных путей)	1	1	1379н, 974н	11.2022
353	Государственное бюджетное учреждение здравоохранения Нижегородской области "Спасская центральная районная больница"	523200276 9	1.1. Больница (в том числе детская).	Главный корпус	Спасский муниципальный округ,с. Спасское, ул. Советская, д 1	с. Спасское	4280	Вспомогательные лечебно-диагностические подразделения	Эндоскопические	амбулаторно	Эндоскопическая система (видео-, фибро- или регидная), включающая: осветитель, инсуффлятор, электроотсасыватель, тележка	1	1	1379н, 974н	11.2022

											(стойка); течеискатель				
354	Государственное бюджетное учреждение здравоохранения Нижегородской области "Спасская центральная районная больница"	523200276 9	1.1. Больница (в том числе детская).	Главный корпус	Спасский муниципальный округ,с. Спасское, ул. Советская, д 1	с. Спасское	4280	Вспомогательные лечебно-диагностические подразделения	Эндоскопические	амбулаторно	Видеопроцессор	1	1	1379н, 974н	11.2022
355	Государственное бюджетное учреждение здравоохранения Нижегородской области	523200276 9	1.1. Больница (в том числе детская).	Главный корпус	Спасский муниципальный округ,с. Спасское, ул. Советская, д 1	с. Спасское	4280	Вспомогательные лечебно-диагностические подразделения	Эндоскопические	амбулаторно	Монитор	1	1	1379н, 974н	11.2022

	"Спасская центральная районная больница"													
356	Государственное бюджетное учреждение здравоохранения Нижегородской области "Тонкинская центральная районная больница"	523300062 0	1.1. Больница (в том числе детская).	Поликлиника	Нижегородская область, Тонкинский муниципальный округ, р.п.Тонкино, ул.Больничная, 1а	р.п.Тонкино	4700	Поликлиника	Кабинет (отделение) рентгенологический	амбулаторно	Аппарат рентгеновский для флюорографии легких цифровой или аналоговый	1	1	1379н, 560н	11.2022

357	Государственное бюджетное учреждение здравоохранения Нижегородской области "Тонкинская центральная районная больница"	523300062 0	1.1. Больница (в том числе детская).	лечебный корпус	Нижегородская область, Тонкинский муниципальный округ, р.п.Тонкино, ул.Больничная, 1а	р.п.Тонкино	4700	хирургическое отделение	эндоскопии	стационарно	Эндоскоп (для верхних отделов желудочно-кишечного тракта, для нижних отделов желудочно-кишечного тракта, панкреато-дуоденальной зоны и/или для нижних дыхательных путей)	1	1	1379н, 974н	11.2022

358	Государственное бюджетное учреждение здравоохранения Нижегородской области "Тонкинская центральная районная больница"	523300062 0	1.1. Больница (в том числе детская).	лечебный корпус	Нижегородская область, Тонкинский муниципальный округ, р.п.Тонкино, ул.Больничная, 1а	р.п.Тонкино	4700	хирургическое отделение	эндоскопии	стационарно	Эндоскоп (для верхних отделов желудочно-кишечного тракта, для нижних отделов желудочно-кишечного тракта, панкреато-дуоденальной зоны и/или для нижних дыхательных путей)	1	1	1379н, 974н	11.2022
359	Государственное бюджетное учреждение здравоохранения Нижегородской области "Тонкинская центральная районная больница"	523300062 0	1.1. Больница (в том числе детская).	лечебный корпус	Нижегородская область, Тонкинский муниципальный округ, р.п.Тонкино, ул.Больничная, 1а	р.п.Тонкино	4700	хирургическое отделение	эндоскопии	стационарно	Стол операционный (хирургический)	1	1	1379н, 922н	11.2022

360	Государственное бюджетное учреждение здравоохранения Нижегородской области "Тонкинская центральная районная больница"	523300062 0	1.1. Больница (в том числе детская).	лечебный корпус	Нижегородская область, Тонкинский муниципальный округ, р.п.Тонкино, ул.Больничная, 1а	р.п.Тонкино	4700	клинико-диагностическая лаборатория	клинико-диагностическая лаборатория	амбулаторно	Автоматический анализатор газов крови, кислотно-щелочного состояния, электролитов, глюкозы	1	1	1379н, 380	11.2022
361	Государственное бюджетное учреждение здравоохранения Нижегородской области "Тонкинская центральная районная больница"	523300062 0	1.1. Больница (в том числе детская).	лечебный корпус	Нижегородская область, Тонкинский муниципальный округ, р.п.Тонкино, ул.Больничная, 1а	р.п.Тонкино	4700	клинико-диагностическая лаборатория	клинико-диагностическая лаборатория	амбулаторно	Автоматический анализатор газов крови, кислотно-щелочного состояния, электролитов, глюкозы	1	1	1379н, 380	11.2022
362	Государственное бюджетное учреждение здравоохранения Нижегородской области	523400209 8	1.1. Больница (в том числе детская).	поликлиника	Тоншаевский муниципальный округ,Тоншаево, ул. Центральная 22	р.п. Тоншаево	5197	Тоншаевская ЦРБ	Лучевой диагностики	амбулаторно	Система ультразвуковой визуализации универсальная с питанием от сети	1	1	1379н, 543н	11.2023

	"Тоншаевская центральная районная больница"														
363	Государственное бюджетное учреждение здравоохранения Нижегородской области "Тоншаевская центральная районная больница"	523400209 8	1.1. Больница (в том числе детская).	поликлиника	Тоншаевский муниципальный округ,Тоншаево, ул. Центральная 22	р.п. Тоншаево	5197	Тоншаевская ЦРБ	Функциональной диагностики кабинет	стационарно	Полифункциональные мониторы	1	1	1379н, 919н	11.2022
364	Государственное бюджетное учреждение здравоохранения Нижегородской области "Тоншаевская центральная районная больница"	523400209 8	1.1. Больница (в том числе детская).	поликлиника	Тоншаевский муниципальный округ,Пижма,ул.Калинина,10	п. Пижма	5197	Пижемская городская больница	Функциональной диагностики кабинет	стационарно	Полифункциональные мониторы	1	1	1379н, 919н	11.2022

365	Государственное бюджетное учреждение здравоохранения Нижегородской области "Тоншаевская центральная районная больница"	523400209 8	1.1. Больница (в том числе детская).	стационар	Тоншаевский муниципальный округ,Тоншаево, ул. Заречная, д.2В	р.п. Тоншаево	5197	хирургия	Хирургическое отделение	стационарно	Стерилизатор для инструментов	1	1	1379н, 922н	11.2025
366	Государственное бюджетное учреждение здравоохранения Нижегородской области "Тоншаевская центральная районная больница"	523400209 8	1.1. Больница (в том числе детская).	поликлиника	Тоншаевский муниципальный округ,Тоншаево, ул. Центральная 22	р.п. Тоншаево	5197	Поликлиника	кабинеты	амбулаторно	Стерилизатор для инструментов	8	2	1379н, 543н	11.2025
367	Государственное бюджетное учреждение здравоохранения Нижегородской области	523400209 8	1.1. Больница (в том числе детская).	поликлиника	Тоншаевский муниципальный округ,Тоншаево, ул. Центральная 22	р.п. Тоншаево	5197	Поликлиника	кабинеты	амбулаторно	Стерилизатор для инструментов	1	1	1379н, 543н	11.2025

	"Тоншаевская центральная районная больница"														
368	Государственное бюджетное учреждение здравоохранения Нижегородской области "Уразовская центральная районная больница"	522000407	1.1. Больница (в том числе детская).	Основной корпус ЦРБ	Нижегородская область Краснооктябрьский муниципальный округ, с. Уразовка, ул. Кооперативная ,29А	с.Уразовка	1735	Поликлиника	кабинет врача хирурга	амбулаторно	Цистоскоп смотровой	1	1	1379н, 1130н	11.2023
369	Государственное бюджетное учреждение здравоохранения Нижегородской области "Уразовская центральная районная больница"	522000407	1.1. Больница (в том числе детская).	Основной корпус ЦРБ	Нижегородская область, Краснооктябрьский муниципальный округ, с. Уразовка, ул. Кооперативная ,29А	с.Уразовка	1735	Стационар	Рентгеновское отделение	стационарно	Передвижной рентгеновский аппарат	1	1	1379н, 560н	11.2022

370	Государственное бюджетное учреждение здравоохранения Нижегородской области "Уренская центральная районная больница"	523500136 1	1.1. Больница (в том числе детская).	Поликлиника	Уренский муниципальный округ, г. Урень ул. Ленина д.61	г. Урень	12361	Стационар ЦРБ	Отделение реанимации	стационарно	Прикроватные мониторы с центральным пультом и регистрацией электрокардиограммы, артериального давления, частоты сердечных сокращений, частоты дыхания, насыщение гемоглобина кислородом, температуры тела; с автоматическим включением сигнала тревоги при выходе контролируемого	2	2	1379н, 919н	11.2021

											параметра за установленное время				

371	Государственное бюджетное учреждение здравоохранения Нижегородской области "Уренская центральная районная больница"	523500136 1	1.1. Больница (в том числе детская).	Поликлиника	Уренский муниципальный округ, г. Урень ул. Ленина д.61	г. Урень	12361	Поликлиника	Кабинет врача функциональной диагностики	амбулаторно	Аппарат суточного мониторирования артериального давления	1	1	1379н, 997н	11.2023
372	Государственное бюджетное учреждение здравоохранения Нижегородской области "Уренская центральная районная больница"	523500136 1	1.1. Больница (в том числе детская).	главный корпус	Уренский муниципальный округ, г. Урень ул. Ленина д.61	г. Урень	12361	Хирургическое отделение	Кабинет эндоскопии	стационарно	Эндоскопическая система (видео-, фибро- или регидная), включающая: осветитель, инсуффлятор, электроотсасыватель, тележка (стойка); течеискатель	1	1	1379н, 974н	11.2022

373	Государственное бюджетное учреждение здравоохранения Нижегородской области "Уренская центральная районная больница"	523500136 1	1.1. Больница (в том числе детская).	главный корпус	Уренский муниципальный округ, г. Урень ул. Ленина д.61	г. Урень	12361	Хирургическое отделение	Кабинет эндоскопии	стационарно	Видеопроцессор	1	1	1379н, 974н	11.2022
374	Государственное бюджетное учреждение здравоохранения Нижегородской области "Уренская центральная районная больница"	523500136 1	1.1. Больница (в том числе детская).	главный корпус	Уренский муниципальный округ, г. Урень ул. Ленина д.61	г. Урень	12361	Хирургическое отделение	Кабинет эндоскопии	стационарно	Монитор	1	1	1379н, 974н	11.2022

375	Государственное бюджетное учреждение здравоохранения Нижегородской области "Уренская центральная районная больница"	523500136 1	1.1. Больница (в том числе детская).	главный корпус	Уренский муниципальный округ, г. Урень ул. Ленина д.61	г. Урень	12361	Хирургическое отделение	Кабинет эндоскопии	стационарно	Эндоскоп (для верхних отделов желудочно-кишечного тракта, для нижних отделов желудочно-кишечного тракта, панкреато-дуоденальной зоны и/или для нижних дыхательных путей)	1	1	1379н, 974н	11.2022

376	Государственное бюджетное учреждение здравоохранения Нижегородской области "Уренская центральная районная больница"	523500136 1	1.1. Больница (в том числе детская).	главный корпус	Уренский муниципальный округ, г. Урень ул. Ленина д.61	г. Урень	12361	Хирургическое отделение	Кабинет эндоскопии	стационарно	Эндоскоп (для верхних отделов желудочно-кишечного тракта, для нижних отделов желудочно-кишечного тракта, панкреато-дуоденальной зоны и/или для нижних дыхательных путей)	1	1	1379н, 974н	11.2022
377	Государственное бюджетное учреждение здравоохранения Нижегородской области "Центральная городская больница г. Арзамаса"	524300950 1	1.1. Больница (в том числе детская).	Здание медико-санитарного комплекса (поликлиника №3)	Нижегородская область,г.о.г. Арзамас, ул. Ступина, д.15А	г. Арзамас	17513	Поликлиника №1	ЦАОП кабинет ФКС	амбулаторно	Аппарат электрохирургический высокочастотный	1	1	1379н, 974н	11.2025

378	Государственное бюджетное учреждение здравоохранения Нижегородской области "Центральная городская больница г. Арзамаса"	524300950 1	1.1. Больница (в том числе детская).	Нежилое 3 с подвалом-этажное (поликлиника 4)	Нижегородская область, г.о.г. Арзамас, ул. Победы, д. 3Б	г. Арзамас	17513	Поликлиника №3	Функциональной диагностики кабинет	амбулаторно	Электроэнцефалограф	1	1	1379н, 997н	11.2023
379	Государственное бюджетное учреждение здравоохранения Нижегородской области "Чкаловская центральная районная больница"	523600345 0	1.1. Больница (в том числе детская).	Здание Чкаловской ЦРБ	г.о.г.Чкаловск, ул.Суворова д.30	г.Чкаловск	19517	Поликлиника	Эндоскопические	амбулаторно	Монитор	2	1	1379н, 974н	11.2024
380	Государственное бюджетное учреждение здравоохранения Нижегородской области	523600345 0	1.1. Больница (в том числе детская).	Здание Чкаловской ЦРБ	г.о.г.Чкаловск, ул.Суворова д.30	г.Чкаловск	19517	Поликлиника	УЗИ	амбулаторно	Система ультразвуковой визуализации универсальная с питанием от сети	3	1	1379н, 557н	11.2024

	"Чкаловская центральная районная больница"														
381	Государственное бюджетное учреждение здравоохранения Нижегородской области "Чкаловская центральная районная больница"	523600345 0	1.1. Больница (в том числе детская).	Здание Чкаловской ЦРБ	г.о.г.Чкаловск, ул.Суворова д.30	г.Чкаловск	19517	Поликлиника	Эндоскопические	амбулаторно	Эндоскоп (для верхних отделов желудочно-кишечного тракта, для нижних отделов желудочно-кишечного тракта, панкреато-дуоденальной зоны и/или для нижних дыхательных путей)	2	1	1379н, 974н	11.2024

382	Государственное бюджетное учреждение здравоохранения Нижегородской области "Чкаловская центральная районная больница"	523600345 0	1.1. Больница (в том числе детская).	Здание Чкаловской ЦРБ	г.о.г.Чкаловск, ул.Суворова д.30	г.Чкаловск	19517	Поликлиника	Эндоскопические	амбулаторно	Эндоскоп (для верхних отделов желудочно-кишечного тракта, для нижних отделов желудочно-кишечного тракта, панкреато-дуоденальной зоны и/или для нижних дыхательных путей)	2	1	1379н, 974н	11.2024
383	Государственное бюджетное учреждение здравоохранения Нижегородской области "Чкаловская центральная районная больница"	523600345 0	1.1. Больница (в том числе детская).	Здание Чкаловской ЦРБ	г.о.г.Чкаловск, ул.Суворова д.30	г.Чкаловск	19517	Поликлиника	Эндоскопические	амбулаторно	Шкаф для хранения обработанных эндоскопов	2	1	1379н, 974н	11.2024

384	Государственное бюджетное учреждение здравоохранения Нижегородской области "Чкаловская центральная районная больница"	523600345 0	1.1. Больница (в том числе детская).	Здание Чкаловской ЦРБ	г.о.г.Чкаловск, ул.Суворова д.30	г.Чкаловск	19517	Поликлиника	Эндоскопические	амбулаторно	Эндоскопическая система (видео-, фибро- или регидная), включающая: осветитель, инсуффлятор, электроотсасыватель, тележка (стойка); течеискатель	1	1	1379н, 974н	11.2024
385	Государственное бюджетное учреждение здравоохранения Нижегородской области "Богородская центральная районная больница"	524500096 0	1.1. Больница (в том числе детская).	Здание гинекологического отделения и пристрой роддома	Богородский муниципальный округ, г. Богородск, ул. Котельникова 17	г Богородск	33756	Женская консультация кабинет акушера-гинеколога	Акушерско-гинекологические	амбулаторно	Аппарат электрохирургический высокочастотный	1	1	1379н, 1130н	11.2023

386	Государственное бюджетное учреждение здравоохранения Нижегородской области "Шарангская центральная районная больница"	523700102 1	1.1. Больница (в том числе детская).	поликлиника	Шарангский муниципальный округ, п.Шаранга ул.Мягчилова 4	рп.Шаранга	6782	Поликлиника	Кабинет акушера гинеколога	амбулаторно	Кресло гинекологическое с осветительной лампой	7	1	1379н, 1130н	11.2021
387	Государственное бюджетное учреждение здравоохранения Нижегородской области "Шарангская центральная районная больница"	523700102 1	1.1. Больница (в том числе детская).	поликлиника	Шарангский муниципальный округ, п.Шаранга ул.Мягчилова 4	рп.Шаранга	6782	поликлиника	Ультразвуковой диагностики (УЗИ) кабинет	амбулаторно	Система ультразвуковой визуализации универсальная с питанием от сети	1	1	1379н, 543н	11.2021
388	Государственное бюджетное учреждение здравоохранения Нижегородской области	523800189 9	1.1. Больница (в том числе детская).	Здание главного корпуса больницы	Шатковский муниципальный округ, р.п. Шатки, ул. Заречная, д. 4.	рп.Шатки	8712	Рентгенологический кабинет	Кабинет (отделение) рентгенологический	амбулаторно	Аппарат рентгеновский стационарный для рентгенографии цифровой	1	1	1379н, 543н	11.2021

	"Шатковская центральная районная больница"														
389	Государственное бюджетное учреждение здравоохранения Нижегородской области "Шатковская центральная районная больница"	523800189 9	1.1. Больница (в том числе детская).	Здание главного корпуса больницы	Шатковский муниципальный округ, р.п. Шатки, ул. Заречная, д. 4.	рп.Шатки	8712	Эндоскопический кабинет	Эндоскопические	амбулаторно	Эндоскопическая система (видео-, фибро- или регидная), включающая: осветитель, инсуффлятор, электроотсасыватель, тележка (стойка); течеискатель	1	1	1379н, 974н	11.2024

390	Государственное бюджетное учреждение здравоохранения Нижегородской области "Шатковская центральная районная больница"	523800189	1.1. Больница (в том числе детская).	Здание главного корпуса больницы	Шатковский муниципальный округ, р.п. Шатки, ул. Заречная, д. 4	рп.Шатки	8712	Эндоскопический кабинет	Эндоскопические	амбулаторно	Эндоскоп (для верхних отделов желудочно-кишечного тракта, для нижних отделов желудочно-кишечного тракта, панкреато-дуоденальной зоны и/или для нижних дыхательных путей)	1	1	1379н, 974н	11.2023
391	Государственное бюджетное учреждение здравоохранения Нижегородской области "Шатковская центральная районная больница"	523800189	1.1. Больница (в том числе детская).	Здание поликлиники	Шатковский муниципальный округ, р.п. Шатки, ул. Заречная, д. 4.	рп.Шатки	8712	Рентгенологический кабинет	Кабинет (отделение) рентгенологический	амбулаторно	Аппарат рентгеновский для флюорографии легких цифровой или аналоговый	1	1	1379н, 560н	11.2024

392	Государственное бюджетное учреждение здравоохранения Нижегородской области "Шатковская центральная районная больница"	523800189	1.1. Больница (в том числе детская).	Здание главного корпуса больницы	Шатковский муниципальный округ, р.п. Шатки, ул. Заречная, д. 4.	рп.Шатки	8712	Эндоскопический кабинет	Эндоскопические	амбулаторно	Видеопроцессор	1	1	1379н, 974н	11.2024
393	Государственное бюджетное учреждение здравоохранения Нижегородской области "Шатковская центральная районная больница"	523800189	1.1. Больница (в том числе детская).	Здание главного корпуса больницы	Шатковский муниципальный округ, р.п. Шатки, ул. Заречная, д. 4.	рп.Шатки	8712	Эндоскопический кабинет	Эндоскопические	амбулаторно	Монитор	1	1	1379н, 974н	11.2024

394	Государственное бюджетное учреждение здравоохранения Нижегородской области "Шатковская центральная районная больница"	523800189 9	1.1. Больница (в том числе детская).	Здание главного корпуса больницы	Шатковский муниципальный округ, р.п. Шатки, ул. Заречная, д. 4.	рп.Шатки	8712	Эндоскопический кабинет	Эндоскопические	амбулаторно	Эндоскоп (для верхних отделов желудочно-кишечного тракта, для нижних отделов желудочно-кишечного тракта, панкреато-дуоденальной зоны и/или для нижних дыхательных путей)	1	1	1379н, 974н	11.2024

395	Государственное бюджетное учреждение здравоохранения Нижегородской области "Шатковская центральная районная больница"	523800189 9	1.1. Больница (в том числе детская).	Здание главного корпуса больницы	Шатковский муниципальный округ, р.п. Шатки, ул. Заречная, д. 4.	рп.Шатки	8712	Эндоскопический кабинет	Эндоскопические	амбулаторно	Эндоскоп (для верхних отделов желудочно-кишечного тракта, для нижних отделов желудочно-кишечного тракта, панкреато-дуоденальной зоны и/или для нижних дыхательных путей)	1	1	1379н, 974н	11.2024

396	Государственное бюджетное учреждение здравоохранения Нижегородской области "Шатковская центральная районная больница"	523800189 9	1.1. Больница (в том числе детская).	Здание главного корпуса больницы	Шатковский муниципальный округ, р.п. Шатки, ул. Заречная, д. 4.	рп.Шатки	8712	Эндоскопический кабинет	Эндоскопические	амбулаторно	Эндоскоп (для верхних отделов желудочно-кишечного тракта, для нижних отделов желудочно-кишечного тракта, панкреато-дуоденальной зоны и/или для нижних дыхательных путей)	1	1	1379н, 974н	11.2024

397	Государственное бюджетное учреждение здравоохранения Нижегородской области "Городская больница №33 Ленинского района г. Нижнего Новгорода"	525801616 3	1.1. Больница (в том числе детская).	Здание пристрой на 200 коек	г.Нижний Новгород, проспект Ленина, 54	г.Нижний Новгород	1271767	Эндоскопический кабинет	Эндоскопические	амбулаторно	Эндоскоп (для верхних отделов желудочно-кишечного тракта, для нижних отделов желудочно-кишечного тракта, панкреато-дуоденальной зоны и/или для нижних дыхательных путей)	1	1	1379н, 974н	11.2021

398	Государственное бюджетное учреждение здравоохранения Нижегородской области "Городская поликлиника №50 Приокского района г. Нижнего Новгорода"	526102307 2	1.13. Поликлиники (в том числе детские), а также поликлиники государственной и муниципальной систем здравоохранения: консультативно-диагностическая, в том числе детская;	здание 1 (поликлиника)	г. Нижний Новгород, ул. Горная, д.15	г.Нижний Новгород	1271767	Городская поликлиника	Эндоскопические	амбулаторно	Эндоскоп (для верхних отделов желудочно-кишечного тракта, для нижних отделов желудочно-кишечного тракта, панкреато-дуоденальной зоны и/или для нижних дыхательных путей)	1	1	1379н, 974н	11.2021
399	Государственное бюджетное учреждение здравоохранения Нижегородской области "Шатковская центральная районная больница"	523800189 9	1.1. Больница (в том числе детская).	Здание главного корпуса больницы	Шатковский муниципальный округ, р.п. Шатки, ул. Заречная, д. 4.	рп.Шатки	8712	Поликлиника	Эндоскопические	амбулаторно	Видеопроцессор	1	1	1379н, 974н	11.2021

400	Государственное бюджетное учреждение здравоохранения Нижегородской области "Шатковская центральная районная больница"	523800189	1.1. Больница (в том числе детская).	Здание главного корпуса больницы	Шатковский муниципальный округ, р.п. Шатки, ул. Заречная, д. 4.	рп.Шатки	8712	Эндоскопический кабинет	Эндоскопические	амбулаторно	Эндоскопическая система (видео-, фибро- или регидная), включающая: осветитель, инсуффлятор, электроотсасыватель, тележка (стойка); течеискатель	1	1	1379н, 974н	11.2021
401	Государственное бюджетное учреждение здравоохранения Нижегородской области "Шатковская центральная районная больница"	523800189	1.1. Больница (в том числе детская).	Здание главного корпуса больницы	Шатковский муниципальный округ, р.п. Шатки, ул. Заречная, д. 4.	рп.Шатки	8712	Эндоскопический кабинет	Эндоскопические	амбулаторно	Монитор	1	1	1379н, 974н	11.2021

402	Государственное бюджетное учреждение здравоохранения Нижегородской области "Шатковская центральная районная больница"	523800189 9	1.1. Больница (в том числе детская).	Здание главного корпуса больницы	Шатковский муниципальный округ, р.п. Шатки, ул. Заречная, д. 4.	рп.Шатки	8712	Эндоскопический кабинет	Эндоскопические	амбулаторно	Ручная или автоматическая установка для дезинфекции эндоскопов	1	1	1379н, 974н	11.2021
403	Государственное бюджетное учреждение здравоохранения Нижегородской области "Шатковская центральная районная больница"	523800189 9	1.1. Больница (в том числе детская).	Здание главного корпуса больницы	Шатковский муниципальный округ, р.п. Шатки, ул. Заречная, д. 4.	рп.Шатки	8712	Эндоскопический кабинет	Эндоскопические	амбулаторно	Эндоскоп (для верхних отделов желудочно-кишечного тракта, для нижних отделов желудочно-кишечного тракта, панкреато-дуоденальной зоны и/или для нижних дыхательных путей)	1	1	1379н, 974н	11.2024

404	Государственное бюджетное учреждение здравоохранения Нижегородской области "Шатковская центральная районная больница"	523800189 9	1.1. Больница (в том числе детская).	Здание поликлиники	Шатковский муниципальный округ, р.п. Шатки, ул. Заречная, д. 4	рп.Шатки	8712	Поликлиника	Офтальмологические	амбулаторно	Автоматический рефрактометр	1	1	1379н, 902н	11.2024
405	Государственное бюджетное учреждение здравоохранения Нижегородской области "Шахунская центральная районная больница"	523900108 0	1.1. Больница (в том числе детская).	терапевтический корпус Шахунской ЦРБ	г.о.г.Шахунья, г.Шахунья, ул.Революционная, д.34А	г.Шахунья	34874	Поликлиника	Акушера-гинеколога кабинет врача	амбулаторно	Кольпоскоп	1	1	1379н, 1130н	11.2022

406	Государственное бюджетное учреждение здравоохранения Нижегородской области "Шахунская центральная районная больница"	523900108 0	1.1. Больница (в том числе детская).	терапевтический корпус Шахунской ЦРБ	г.о.г.Шахунья, г.Шахунья, ул.Революционная, д.34А	г.Шахунья	34874	Рентгенологический кабинет поликлиники	Эндоскопические	амбулаторно	Эндоскоп (для верхних отделов желудочно-кишечного тракта, для нижних отделов желудочно-кишечного тракта, панкреато-дуоденальной зоны и/или для нижних дыхательных путей)	1	1	1379н, 974н	11.2021
407	Государственное бюджетное учреждение здравоохранения Нижегородской области "Шахунская центральная районная больница"	523900108 0	1.1. Больница (в том числе детская).	терапевтический корпус Шахунской ЦРБ	г.о.г.Шахунья, г.Шахунья, ул.Революционная, д.34А	г.Шахунья	34874	Поликлиника	Эндоскопические	амбулаторно	Видеопроцессор	1	1	1379н, 974н	11.2021

408	Государственное бюджетное учреждение здравоохранения Нижегородской области "Шахунская центральная районная больница"	523900108 0	1.1. Больница (в том числе детская).	терапевтический корпус Шахунской ЦРБ	г.о.г.Шахунья, г.Шахунья, ул.Революционная, д.34А	г.Шахунья	34874	Рентгенологический кабинет поликлиники	Эндоскопические	амбулаторно	Эндоскопическая система (видео-, фибро- или регидная), включающая: осветитель, инсуффлятор, электроотсасыватель, тележка (стойка); течеискатель	1	1	1379н, 974н	11.2021
409	Государственное бюджетное учреждение здравоохранения Нижегородской области "Шахунская центральная районная больница"	523900108 0	1.1. Больница (в том числе детская).	терапевтический корпус Шахунской ЦРБ	г.о.г.Шахунья, г.Шахунья, ул.Революционная, д.34А	г.Шахунья	34874	Рентгенологический кабинет поликлиники	Эндоскопические	амбулаторно	Монитор	1	1	1379н, 974н	11.2021

410	Государственное бюджетное учреждение здравоохранения Нижегородской области "Шахунская центральная районная больница"	523900108 0	1.1. Больница (в том числе детская).	главный корпус больницы Шахунская ЦРБ	г.о.г.Шахунья, г.Шахунья, ул.Революционная, д.34А	г.Шахунья	34874	рентгеновский кабинет поликлиники	Эндоскопические	амбулаторно	Эндоскоп (для верхних отделов желудочно-кишечного тракта, для нижних отделов желудочно-кишечного тракта, панкреато-дуоденальной зоны и/или для нижних дыхательных путей)	1	1	1379н, 974н	11.2023
411	Государственное бюджетное учреждение здравоохранения Нижегородской области "Шахунская центральная районная больница"	523900108 0	1.1. Больница (в том числе детская).	поликлиника Шахунская ЦРБ	г.о.г.Шахунья, г.Шахунья, ул.Революционная, д.34А	г.Шахунья	34874	Поликлиника	Эндоскопические	амбулаторно	Ручная или автоматическая установка для дезинфекции эндоскопов	2	2	1379н, 974н	11.2024

412	Государственное бюджетное учреждение здравоохранения Нижегородской области "Городская поликлиника №21 Нижегородского района г.Нижнего Новгорода"	526007999 6	1.13. Поликлиники (в том числе детские), а также поликлиники государственной и муниципальной систем здравоохранения: консультативно-диагностическая, в том числе детская;	отдельно стоящее нежилое здание	г. Нижний Новгород ул. Нестерова, д.34а	г. Нижний Новгород	1271767	Рентгеновский кабинет	Рентгено-диагностическое отделение	амбулаторно	Аппарат рентгеновский стационарный для рентгенографии цифровой	1	1	1379н, 543н	12.2022
413	Государственное бюджетное учреждение здравоохранения Нижегородской области "Чкаловская центральная районная больница"	523600345 0	1.1. Больница (в том числе детская).	Здание Чкаловской ЦРБ	г.о.г.Чкаловск, ул.Суворова д.30	г.Чкаловск	19517	Поликлиника	УЗИ	амбулаторно	Система ультразвуковой визуализации универсальная с питанием от сети	3	1	1379н, 557н	12.2021

414	Государственное бюджетное учреждение здравоохранения Нижегородской области "Городская поликлиника №31 Советского района г. Нижнего Новгорода"	526207890 2	1.13. Поликлиники (в том числе детские), а также поликлиники государственной и муниципальной систем здравоохранения: консультативно-диагностическая, в том числе детская;	Поликлиника	г.Нижний Новгород, ул. Ашхабадская д.8	г. Нижний Новгород	1271767	Поликлиника	Клинико-диагностическая лаборатория (КДЛ)	амбулаторно	Автоматический анализатор газов крови, кисло-щелочного состояния, электролитов, глюкозы	1	1	1379н, 380	12.2021
415	Государственное бюджетное учреждение здравоохранения Нижегородской области "Навашинская центральная районная больница"	522300255 4	1.1. Больница (в том числе детская).	Главный корпус с поликлиникой	г.о. Навашино, ул.Терешкина, д.6	г. Навашино	21772	Поликлиника	Эндоскопические	амбулаторно	Шкаф для хранения обработанных эндоскопов	1	1	1379н, 974н	07.2022

416	Государственное бюджетное учреждение здравоохранения Нижегородской области "Городская поликлиника № 1 Приокского района г. Нижнего Новгорода"	526102285 8	1.13. Поликлиники (в том числе детские), а также поликлиники государственной и муниципальной систем здравоохранения: консультативно-диагностическая, в том числе детская;	Поликлиника	г. Н.Новгород, пл. Жукова, д. 5	г. Нижний Новгород	1271767	Городская поликлиника №1	Рентгеноперационный кабинет	амбулаторно	Аппарат рентгеновский для флюорографии легких цифровой или аналоговый	1	1	1379н, 543н	12.2024
417	Государственное бюджетное учреждение здравоохранения Нижегородской области "Городская клиническая больница № 40 Автозаводского района г.Нижнего Новгорода"	525602240 4	1.1. Больница (в том числе детская).	ул. Героя Смирнова,71	г. Нижний Новгород, ул. Героя Смирнова,71	г. Нижний Новгород	1271767	взрослая поликлиника	Кабинет функциональной диагностики	амбулаторно	Аппарат для холтеровского мониторирования сердечной деятельности	1	1	1379н, 997н	05.2025

418	Государственное бюджетное учреждение здравоохранения Нижегородской области "Городская клиническая больница № 40 Автозаводского района г.Нижнего Новгорода"	525602240 4	1.1. Больница (в том числе детская).	ул. Героя Смирнова,71	г. Нижний Новгород, ул. Героя Смирнова,71	г. Нижний Новгород	1271767	взрослая поликлиника	Кабинет кардиолога	амбулаторно	Аппарат для холтеровского мониторирования сердечной деятельности	1	1	1379н, 997н	05.2025
	ИТОГО	X	X	X	X	X	X	X	X	X	X	548	465	X	X

Перечень медицинских организаций, участвующих в региональной программе модернизации первичного звена здравоохранения в части переоснащения медицинским оборудованием

№ п/п	Полное наименование медицинской организации	Количество медицинских изделий, ед					
		2021	2022	2023	2024	2025	Всего 2021 - 2025 гг.
1	2	3	4	5	6	7	8

1	Государственное бюджетное учреждение здравоохранения "Вачская центральная районная больница"	0	1	1	0	0	2
2	Государственное бюджетное учреждение здравоохранения Нижегородской области "Ардатовская центральная районная больница"	1	10	6	4	0	21
3	Государственное бюджетное учреждение здравоохранения Нижегородской области "Арзамасская городская больница №1"	1	0	0	0	2	3
4	Государственное бюджетное учреждение здравоохранения Нижегородской области "Балахнинская центральная районная больница"	2	10	1	1	0	14

5	Государственное бюджетное учреждение здравоохранения Нижегородской области "Богородская центральная районная больница"	6	0	1	3	0	10
6	Государственное бюджетное учреждение здравоохранения Нижегородской области "Большеболдинская центральная районная больница"	7	3	0	1	0	11
7	Государственное бюджетное учреждение здравоохранения Нижегородской области "Большемурашкинская центральная районная больница"	1	3	0	0	0	4
8	Государственное бюджетное учреждение здравоохранения Нижегородской области "Борская центральная районная больница"	0	2	0	0	6	8

9	Государственное бюджетное учреждение здравоохранения Нижегородской области "Бутурлинская центральная районная больница"	1	3	0	5	1	10
10	Государственное бюджетное учреждение здравоохранения Нижегородской области "Вадская центральная районная больница"	4	7	0	3	0	14
11	Государственное бюджетное учреждение здравоохранения Нижегородской области "Варнавинская центральная районная больница"	0	3	0	1	0	4

12	Государственное бюджетное учреждение здравоохранения Нижегородской области "Ветлужская центральная районная больница имени доктора Гусева П.Ф."	1	0	1	0	0	2
13	Государственное бюджетное учреждение здравоохранения Нижегородской области "Вознесенская центральная районная больница"	6	0	0	0	0	6
14	Государственное бюджетное учреждение здравоохранения Нижегородской области "Воротынская центральная районная больница"	4	2	0	1	0	7

15	Государственное бюджетное учреждение здравоохранения Нижегородской области "Воскресенская центральная районная больница"	1	3	0	0	0	4
16	Государственное бюджетное учреждение здравоохранения Нижегородской области "Выксунская центральная районная больница"	5	0	0	0	0	5
17	Государственное бюджетное учреждение здравоохранения Нижегородской области "Гагинская центральная районная больница"	7	0	0	0	0	7
18	Государственное бюджетное учреждение здравоохранения Нижегородской области "Городецкая центральная районная больница"	6	10	0	1	0	17

19	Государственное бюджетное учреждение здравоохранения Нижегородской области "Городская больница № 24 Автозаводского района г.Нижнего Новгорода"	3	0	0	0	0	3
20	Государственное бюджетное учреждение здравоохранения Нижегородской области "Городская больница №1 г. Дзержинска"	1	3	0	5	0	9
21	Государственное бюджетное учреждение здравоохранения Нижегородской области "Городская больница №2 г.Дзержинска"	1	0	0	0	0	1

22	Государственное бюджетное учреждение здравоохранения Нижегородской области "Городская больница №28 Московского района города Нижнего Новгорода"	2	3	0	9	7	21
23	Государственное бюджетное учреждение здравоохранения Нижегородской области "Городская больница №33 Ленинского района г. Нижнего Новгорода"	7	0	0	0	0	7
24	Государственное бюджетное учреждение здравоохранения Нижегородской области "Городская больница №37 Автозаводского района г. Нижнего Новгорода"	0	2	0	0	0	2

25	Государственное бюджетное учреждение здравоохранения Нижегородской области "Городская больница №47 Ленинского района г.Нижнего Новгорода"	0	0	1	0	0	1
26	Государственное бюджетное учреждение здравоохранения Нижегородской области "Городская детская больница №8 г.Дзержинска"	1	0	0	0	1	2
27	Государственное бюджетное учреждение здравоохранения Нижегородской области "Городская клиническая больница № 12 Сормовского района г.Нижнего Новгорода"	5	0	1	0	0	6

28	Государственное бюджетное учреждение здравоохранения Нижегородской области "Городская клиническая больница № 30"	1	0	1	7	0	9
29	Государственное бюджетное учреждение здравоохранения Нижегородской области "Городская клиническая больница №34 Советского района г.Нижнего Новгорода"	9	0	1	3	0	13
30	Государственное бюджетное учреждение здравоохранения Нижегородской области "Городская клиническая больница №38 Нижегородского района г. Нижнего Новгорода"	1	0	1	0	0	2

31	Государственное бюджетное учреждение здравоохранения Нижегородской области "Городская клиническая больница №7 Ленинского района г. Нижнего Новгорода имени Е. Л. Березова"	0	13	0	0	0	13
32	Государственное бюджетное учреждение здравоохранения Нижегородской области "Городская поликлиника № 1 Приокского района г. Нижнего Новгорода"	0	0	0	1	0	1
33	Государственное бюджетное учреждение здравоохранения Нижегородской области "Городская поликлиника № 7 Нижегородского района г. Нижнего Новгорода"	3	1	0	0	0	4

34	Государственное бюджетное учреждение здравоохранения Нижегородской области "Городская поликлиника №21 Нижегородского района г.Нижнего Новгорода"	0	1	0	0	0	1
35	Государственное бюджетное учреждение здравоохранения Нижегородской области "Городская поликлиника №30 Советского района г.Н.Новгорода"	0	1	0	5	0	6
36	Государственное бюджетное учреждение здравоохранения Нижегородской области "Городская поликлиника №31 Советского района г. Нижнего Новгорода"	1	0	0	0	0	1

37	Государственное бюджетное учреждение здравоохранения Нижегородской области "Городская поликлиника №50 Приокского района г. Нижнего Новгорода"	8	0	0	0	0	8
38	Государственное бюджетное учреждение здравоохранения Нижегородской области "Городская поликлиника №51 Канавинского района г.Нижнего Новгорода"	12	0	0	0	0	12
39	Государственное бюджетное учреждение здравоохранения Нижегородской области "Детская городская больница № 42 Московского района г. Нижнего Новгорода"	1	0	1	1	0	3

40	Государственное бюджетное учреждение здравоохранения Нижегородской области "Детская городская больница №17 Сормовского района"	0	0	0	8	0	8
41	Государственное бюджетное учреждение здравоохранения Нижегородской области "Детская городская поликлиника №1 Приокского района г.Нижнего Новгорода"	1	0	0	1	2	4
42	Государственное бюджетное учреждение здравоохранения Нижегородской области "Детская городская поликлиника №22 Нижегородского района г.Нижнего Новгорода"	0	0	0	1	0	1

43	Государственное бюджетное учреждение здравоохранения Нижегородской области "Детская городская поликлиника №32 Ленинского района г.Нижнего Новгорода"	1	0	0	0	0	1
44	Государственное бюджетное учреждение здравоохранения Нижегородской области "Детская городская поликлиника №39 Советского района г. Нижнего Новгорода"	1	1	0	0	0	2
45	Государственное бюджетное учреждение здравоохранения Нижегородской области "Дивеевская Центральная районная больница имени академика Н. Н. Блохина"	7	0	0	0	0	7

46	Государственное бюджетное учреждение здравоохранения Нижегородской области "Княгининская центральная районная больница"	3	0	0	0	0	3
47	Государственное бюджетное учреждение здравоохранения Нижегородской области "Ковернинская центральная районная больница"	1	0	0	0	0	1
48	Государственное бюджетное учреждение здравоохранения Нижегородской области "Краснобаковская центральная районная больница"	0	0	0	1	2	3
49	Государственное бюджетное учреждение здравоохранения Нижегородской области "Кстовская центральная районная больница"	3	1	0	0	0	4

50	Государственное бюджетное учреждение здравоохранения Нижегородской области "Кулебакская центральная районная больница"	2	0	0	0	0	2
51	Государственное бюджетное учреждение здравоохранения Нижегородской области "Лукояновская центральная районная больница"	1	0	0	0	1	2
52	Государственное бюджетное учреждение здравоохранения Нижегородской области "Навашинская центральная районная больница"	0	1	0	0	0	1
53	Государственное бюджетное учреждение здравоохранения Нижегородской области "Павловская ЦРБ"	6	0	0	0	0	6

54	Государственное бюджетное учреждение здравоохранения Нижегородской области "Первомайская центральная районная больница"	7	0	0	0	3	10
55	Государственное бюджетное учреждение здравоохранения Нижегородской области "Перевозская центральная районная больница"	0	1	0	0	0	1
56	Государственное бюджетное учреждение здравоохранения Нижегородской области "Починковская центральная районная больница"	3	7	2	11	4	27

57	Государственное бюджетное учреждение здравоохранения Нижегородской области "Семеновская центральная районная больница"	6	1	0	1	0	8
58	Государственное бюджетное учреждение здравоохранения Нижегородской области "Сергачская центральная районная больница"	9	1	0	0	0	10
59	Государственное бюджетное учреждение здравоохранения Нижегородской области "Сеченовская центральная районная больница"	3	0	0	0	0	3

60	Государственное бюджетное учреждение здравоохранения Нижегородской области "Сокольская центральная районная больница"	1	1	5	0	0	7
61	Государственное бюджетное учреждение здравоохранения Нижегородской области "Сосновская центральная районная больница"	1	2	1	0	0	4
62	Государственное бюджетное учреждение здравоохранения Нижегородской области "Спасская центральная районная больница"	0	6	0	0	0	6
63	Государственное бюджетное учреждение здравоохранения Нижегородской области "Тонкинская центральная районная больница"	0	6	0	0	0	6

64	Государственное бюджетное учреждение здравоохранения Нижегородской области "Тоншаевская центральная районная больница"	0	2	1	0	4	7
65	Государственное бюджетное учреждение здравоохранения Нижегородской области "Уразовская центральная районная больница"	0	1	1	0	0	2
66	Государственное бюджетное учреждение здравоохранения Нижегородской области "Уренская центральная районная больница"	2	5	1	0	0	8
67	Государственное бюджетное учреждение здравоохранения Нижегородской области "Центральная городская больница г. Арзамаса"	0	0	1	0	1	2

68	Государственное бюджетное учреждение здравоохранения Нижегородской области "Чкаловская центральная районная больница"	2	0	0	7	0	9
69	Государственное бюджетное учреждение здравоохранения Нижегородской области "Шарангская центральная районная больница"	2	0	0	0	0	2
70	Государственное бюджетное учреждение здравоохранения Нижегородской области "Шатковская центральная районная больница"	7	0	1	9	0	17

71	Государственное бюджетное учреждение здравоохранения Нижегородской области "Шахунская центральная районная больница"	4	1	1	2	0	8
72	Государственное бюджетное учреждение здравоохранения Нижегородской области «Городская клиническая больница № 10 Канавинского района г. Нижнего Новгорода»	4	0	0	0	0	4
73	Государственное бюджетное учреждение здравоохранения Нижегородской области «Городская поликлиника №4 Канавинского района г. Нижнего Новгорода»	2	1	0	0	0	3

74	Государственное бюджетное учреждение здравоохранения Нижегородской области "Городская клиническая больница № 40 Автозаводского района г.Нижнего Новгорода"	0	0	0	0	2	2
	ИТОГО	188	119	30	92	36	465

Таблица № 3

Сводный перечень оборудования, в том числе медицинских изделий (МИ), **отсутствующих** в соответствии с утвержденными порядками, положениями и правилами в медицинских организациях, подведомственных органам исполнительной власти Нижегородской области и (или) муниципальных медицинских организаций, расположенных на территории Нижегородской области, оказывающих первичную медико-санитарную помощь взрослым и детям, их обособленных структурных подразделений, центральных районных и районных больниц

№ п/п	Наименование МИ	Планируемое количество МИ по годам приобретения					
		2021	2022	2023	2024	2025	Всего 2021-2025
1	2	3	4	5	6	7	8

1	Автоматический анализатор газов крови, кисло-щелочного состояния, электролитов, глюкозы	1	1				2
2	Автоматический дефибриллятор (для оснащения фельдшерско-акушерского пункта, фельдшерского здравпункта)		16				16
3	Автоматический пневмотонометр	1					1
4	Автоматический рефрактометр	13	2	3	3	2	23
5	Автоматический шприц - инжектор	1					1
6	Аппарат для исследования функций внешнего дыхания	1	1	1			3
7	Аппарат для суточного мониторирования артериального давления				1		1
8	Аппарат для холтеровского мониторирования сердечной деятельности	1	3	1			5
9	Аппарат искусственной вентиляции легких	5		1			6
10	Аппарат рентгеновский для флюорографии легких цифровой или аналоговый	1					1
11	Аппарат рентгеновский маммографический цифровой или аналоговый	1	3		2		6
12	Аппарат рентгеновский стационарный для рентгенографии цифровой	6	4	3	1		14
13	Аппарат рентгеновский передвижной палатный		1				1
14	Аппарат суточного мониторирования артериального давления	1	11	4	7	1	24

15	Аппарат холтеровского мониторирования сердечного ритма	4	5	1	14		24
16	Аппарат электрохирургический высокочастотный	18	5		2	6	31
17	Видеопроцессор	16	10	2	1		29
18	Гистероскоп диагностический		1				1
19	Гистерорезектоскоп		1				1
20	Дефибриллятор кардиосинхронизированный			5	1		6
21	Монитор	16	11	2	1		30
22	Кардиомонитор фетальный дистанционный для контроля в родах	3	1			4	8
23	Кардиомонитор фетальный		2				2
24	Кольпоскоп	30	3	1			34
25	Компьютерный томограф рентгеновский спиральный с многорядным детектором (многосрезовый)	1		2			3
26	Кресло гинекологическое с осветительной лампой	6	2	3		1	12
27	Монитор пациента прикроватный с определением частоты дыхания, частоты сердечных сокращений неинвазивным измерением артериального давления температуры, проведением электрокардиографии пульсоксиметрии			3			3
28	Передвижной аппарат для ультразвуковых исследований с набором датчиков	7	4	2	3		16

29	Прикроватные мониторы с центральным пультом и регистрацией электрокардиограммы, артериального давления, частоты сердечных сокращений, частоты дыхания, насыщение гемоглобина кислородом, температуры тела; с автоматическим включением сигнала тревоги при выходе контролируемого параметра за установленное время	2					2
30	Риноскоп, риноларингофиброскоп	5	2	1	2		10
31	Ручная или автоматическая установка для дезинфекции эндоскопов	9	10	7	3		29
32	Светильник операционный потолочный	2					2
33	Система ультразвуковой визуализации универсальная, с питанием от сети	34	14	12	5	1	66
34	Система ультразвуковой визуализации универсальная с питанием от батареи		1				1
35	Спирометр (портативный с одноразовыми мундштуками) (для оснащения фельдшерско-акушерского пункта, фельдшерского здравпункта)			4			4
36	Стерилизатор воздушный (сухожаровой)		16				16
37	Стерилизатор для инструментов					1	1
38	Стойка эндоскопическая с набором инструментов для полного объема лапароскопических операций с электромеханическим морцеллятором		3				3

39	Тонометр портативный для измерения внутриглазного давления	2	4				6
40	Цистоскоп смотровой		3	1		2	6
41	Шкаф для хранения обработанных эндоскопов	1	3		3		7
42	Электрокардиограф 12-канальный	4		1	7		12
43	Электрокоагулятор (коагулятор) хирургический моно- и биполярный с комплектом соответствующего инструментария		1				1
44	Электрохирургический блок	5		2			7
45	Электроэнцефалограф	3	2	4	2	2	13
46	Эндоскоп (для верхних отделов желудочно-кишечного тракта, для нижних отделов желудочно-кишечного тракта, панкреато-дуоденальной зоны и/или для нижних дыхательных путей)	29	21	6	3		59
47	Эндоскопическая система (видео-, фибро- или регидная), включающая: осветитель, инсуффлятор, электроотсасыватель, тележка (стойка); течеискатель	16	11	2	1		30
48	Эндоскопическая консоль или стойка с оборудованием и принадлежностями для эндовидеохирургии и набором инструментов для пластической хирургии		4				4
	ИТОГО	245	182	74	62	20	583

Таблица № 4

Сводный перечень оборудования, в том числе медицинских изделий (МИ), **подлежащих замене**
в связи с износом в соответствии с утвержденными порядками, положениями и правилами в медицинских организациях, подведомственных органам исполнительной власти Нижегородской области и (или) муниципальных медицинских организаций, расположенных на территории Нижегородской области, оказывающих первичную медико-санитарную помощь взрослым и детям, их обособленных структурных подразделений, центральных районных и районных больниц

№ п/п	Наименование МИ	Планируемое количество МИ по годам приобретения					
		2021	2022	2023	2024	2025	Всего 2021-2025
1	2	3	4	5	6	7	8
1	Автоматический анализатор газов крови, кисло-щелочного состояния, электролитов, глюкозы	2	2				4
2	Автоматический рефрактометр		1		3		4
3	Аппарат для холтеровского мониторирования сердечной деятельности					5	5
4	Аппарат искусственной вентиляции легких	2	1			3	6
5	Аппарат искусственной вентиляции легких (CMV, SIMV, CPAP) с мониторированием дыхательного и минутного объема дыхания, давления в контуре аппарата		1				1
6	Аппарат наркозно-дыхательный	4					4

7	Аппарат наркозный (полуоткрытый, полузакрытый и закрытый контуры) с функцией анестезии ксеноном, с дыхательным автоматом, волюметром, монитором концентрации кислорода, углекислоты и герметичности дыхательного контура (не менее одного испарителя для испаряемых анестетиков)		1	1			2
8	Аппарат рентгеновский для флюорографии легких цифровой или аналоговый	7	3		6		16
9	Аппарат рентгеновский маммографический цифровой или аналоговый	9	1				10
10	Аппарат рентгеновский стационарный для рентгенографии цифровой	18	7	4	7		36
11	Аппарат суточного мониторирования артериального давления	10	6	1	7	1	25
12	Аппарат экспресс определения кардиомаркеров портативный	1					1
13	Аппарат холтеровского мониторирования сердечного ритма	3	4		8	5	20
14	Аппарат электрохирургический высокочастотный			1	1	5	7
15	Видеопроцессор	14	8	1	8		31
16	Гистероскоп диагностический		1				1
17	Кардиомонитор фетальный дистанционный для контроля в родах					1	1
18	Кольпоскоп	3	3			1	7
19	Кресло гинекологическое с осветительной лампой	4	1			2	7
20	Кювез					1	1

21	Монитор	14	9	1	8		32
22	Монитор пациента на 5 параметров (оксиметрия, неинвазивное артериальное давление, электрокардиограмма, частота дыхания, температура)			6			6
23	Передвижной аппарат для ультразвуковых исследований с набором датчиков	4	4	1	1		10
24	Передвижной рентгеновский аппарат	1	3	3			7
25	Прикроватные мониторы с центральным пультом и регистрацией электрокардиограммы, артериального давления, частоты сердечных сокращений, частоты дыхания, насыщение гемоглобина кислородом, температуры тела; с автоматическим включением сигнала тревоги при выходе контролируемого параметра за установленное время	8					8
26	Полифункциональные мониторы		3				3
27	Прикроватный кардиомонитор, регистрирующий электрокардиограмму, артериальное давление, частоту сердечных сокращений, частоту дыхания, насыщение гемоглобина кислородом, концентрацию углекислого газа в выдыхаемой газовой смеси, температуру тела (два датчика), с возможностью автономной работы для палаты интенсивной терапии	4					4
28	Ручная или автоматическая установка для дезинфекции эндоскопов	2	1		5		8
29	Светильник операционный потолочный	1					1

30	Система ультразвуковой визуализации универсальная с питанием от сети	34	20	3	6	5	68
31	Стерилизатор для инструментов					4	4
32	Стол операционный универсальный			1			1
33	Стол операционный (хирургический)		1				1
34	Цистоскоп смотровой			1			1
35	Шкаф для хранения обработанных эндоскопов		2		3		5
36	Электрокардиограф 12-канальный	2					2
37	Электроэнцефалограф	4	4	1	3	1	13
38	Эндоскоп (для верхних отделов желудочно-кишечного тракта, для нижних отделов желудочно-кишечного тракта, панкреато-дуоденальной зоны и/или для нижних дыхательных путей)	23	24	4	18	2	71
39	Эндоскопическая система (видео-, фибро- или регидная), включающая: осветитель, инсуффлятор, электроотсасыватель, тележка (стойка); течеискатель	14	8	1	8		31
	ИТОГО	188	119	30	92	36	465

Приложение № 8
к программе модернизации первичного звена здравоохранения
Нижегородской области

Таблица № 1

Перечень транспортных средств, **планируемых к замене** в медицинских организациях Нижегородской области

№ п/п	Учреждение (полное наименование)	ИНН	Наименование структурного подразделения, использующего транспортное средство	Условия оказания медицинской помощи структурного подразделения (амбулаторно/стационарно)	Тип транспортного средства	Марка и модель транспортного средства (по ПТС)	Дата выпуска транспортного средства (по ПТС)	Транспортное средство подлежит замене в следующем году в расчете от даты выпуска (ед.)				
								2021	2022	2023	2024	2025
1	2	3	4	5	6	7	8	9	10	11	12	13

1	Государственное бюджетное учреждение Нижегородской области "Ардатовская центральная районная больница"	5244012049	поликлиника	амбулаторно	Транспортные средства для доставки пациентов в медицинские организации, медицинских работников до места жительства пациентов, для перевозки биологических материалов для исследований, доставки лекарственных препаратов до жителей отдаленных районов, а также для доставки населения в медицинские организации для проведения диспансеризации и диспансерного наблюдения и обратно, доставки беременных женщин для проведения осмотров и обратно, а также для доставки несовершеннолетних и маломобильных пациентов до медицинских организаций и обратно	ГАЗ-31105	23.03.2005	1	0	0	0	0
2	Государственное бюджетное учреждение Нижегородской области"Ардатовская центральная районная больница"	5244012049	поликлиника	амбулаторно	Транспортные средства для доставки пациентов в медицинские организации, медицинских работников до места жительства пациентов, для перевозки биологических материалов для исследований, доставки лекарственных препаратов до жителей отдаленных районов, а также для доставки населения в медицинские организации для проведения диспансеризации и диспансерного наблюдения и обратно, доставки беременных женщин для проведения осмотров и обратно, а также для доставки несовершеннолетних и маломобильных пациентов до медицинских организаций и обратно	FORD "ФОКУС"	08.09.2015	0	0	1	0	0

3	Государственное бюджетное учреждение Нижегородской области "Ардатовская центральная районная больница"	5244012049	поликлиника	амбулаторно	Транспортные средства для доставки пациентов в медицинские организации, медицинских работников до места жительства пациентов, для перевозки биологических материалов для исследований, доставки лекарственных препаратов до жителей отдаленных районов, а также для доставки населения в медицинские организации для проведения диспансеризации и диспансерного наблюдения и обратно, доставки беременных женщин для проведения осмотров и обратно, а также для доставки несовершеннолетних и маломобильных пациентов до медицинских организаций и обратно	УАЗ-396294	02.08.2007	1	0	0	0	0
4	Государственное бюджетное учреждение Нижегородской области"Ардатовская центральная районная больница"	5244012049	Мухтоловская районная больница	амбулаторно	Транспортные средства для доставки пациентов в медицинские организации, медицинских работников до места жительства пациентов, для перевозки биологических материалов для исследований, доставки лекарственных препаратов до жителей отдаленных районов, а также для доставки населения в медицинские организации для проведения диспансеризации и диспансерного наблюдения и обратно, доставки беременных женщин для проведения осмотров и обратно, а также для доставки несовершеннолетних и маломобильных пациентов до медицинских организаций и обратно	ВАЗ-21213	16.07.2001	1	0	0	0	0

5	Государственное бюджетное учреждение Нижегородской области"Ардатовская центральная районная больница"	5244012049	поликлиника	амбулаторно	Транспортные средства для доставки пациентов в медицинские организации, медицинских работников до места жительства пациентов, для перевозки биологических материалов для исследований, доставки лекарственных препаратов до жителей отдаленных районов, а также для доставки населения в медицинские организации для проведения диспансеризации и диспансерного наблюдения и обратно, доставки беременных женщин для проведения осмотров и обратно, а также для доставки несовершеннолетних и маломобильных пациентов до медицинских организаций и обратно	УАЗ-396259	19.10.2004	1	0	0	0	0
6	Государственное бюджетное учреждение Нижегородской области"Ардатовская центральная районная больница"	5244012049	Мухтоловская районная больница	амбулаторно	Транспортные средства для доставки пациентов в медицинские организации, медицинских работников до места жительства пациентов, для перевозки биологических материалов для исследований, доставки лекарственных препаратов до жителей отдаленных районов, а также для доставки населения в медицинские организации для проведения диспансеризации и диспансерного наблюдения и обратно, доставки беременных женщин для проведения осмотров и обратно, а также для доставки несовершеннолетних и маломобильных пациентов до медицинских организаций и обратно	ГАЗ-31105	04.04.2008	0	1	0	0	0

7	Государственное бюджетное учреждение Нижегородской области"Балахнинская центральная районная больница"	5244012049	поликлиника	амбулаторно	Транспортные средства для доставки пациентов в медицинские организации, медицинских работников до места жительства пациентов, для перевозки биологических материалов для исследований, доставки лекарственных препаратов до жителей отдаленных районов, а также для доставки населения в медицинские организации для проведения диспансеризации и диспансерного наблюдения и обратно, доставки беременных женщин для проведения осмотров и обратно, а также для доставки несовершеннолетних и маломобильных пациентов до медицинских организаций и обратно	Лада-212140	12.05.2008	1	0	0	0	0
8	Государственное бюджетное учреждение Нижегородской области"Балахнинская центральная районная больница"	5244012049	поликлиника	амбулаторно	Транспортные средства для доставки пациентов в медицинские организации, медицинских работников до места жительства пациентов, для перевозки биологических материалов для исследований, доставки лекарственных препаратов до жителей отдаленных районов, а также для доставки населения в медицинские организации для проведения диспансеризации и диспансерного наблюдения и обратно, доставки беременных женщин для проведения осмотров и обратно, а также для доставки несовершеннолетних и маломобильных пациентов до медицинских организаций и обратно	УАЗ-396254	21.03.2007	1	0	0	0	0

9	Государственное бюджетное учреждение Нижегородской области"Балахнинская центральная районная больница"	5244012049	поликлиника	амбулаторно	Транспортные средства для доставки пациентов в медицинские организации, медицинских работников до места жительства пациентов, для перевозки биологических материалов для исследований, доставки лекарственных препаратов до жителей отдаленных районов, а также для доставки населения в медицинские организации для проведения диспансеризации и диспансерного наблюдения и обратно, доставки беременных женщин для проведения осмотров и обратно, а также для доставки несовершеннолетних и маломобильных пациентов до медицинских организаций и обратно	Лада-212140	12.05.2008	1	0	0	0	0
10	Государственное бюджетное учреждение Нижегородской области"Балахнинская центральная районная больница"	5244012049	поликлиника	амбулаторно	Транспортные средства для доставки пациентов в медицинские организации, медицинских работников до места жительства пациентов, для перевозки биологических материалов для исследований, доставки лекарственных препаратов до жителей отдаленных районов, а также для доставки населения в медицинские организации для проведения диспансеризации и диспансерного наблюдения и обратно, доставки беременных женщин для проведения осмотров и обратно, а также для доставки несовершеннолетних и маломобильных пациентов до медицинских организаций и обратно	УАЗ-396259	30.06.2005	1	0	0	0	0

11	Государственное бюджетное учреждение Нижегородской области"Балахнинская центральная районная больница"	5244012049	поликлиника	амбулаторно	Транспортные средства для доставки пациентов в медицинские организации, медицинских работников до места жительства пациентов, для перевозки биологических материалов для исследований, доставки лекарственных препаратов до жителей отдаленных районов, а также для доставки населения в медицинские организации для проведения диспансеризации и диспансерного наблюдения и обратно, доставки беременных женщин для проведения осмотров и обратно, а также для доставки несовершеннолетних и маломобильных пациентов до медицинских организаций и обратно	CHEVROLET NIVA/212300-55	07.07.2014	0	1	0	0	0
12	Государственное бюджетное учреждение Нижегородской области"Балахнинская центральная районная больница"	5244012049	поликлиника	амбулаторно	Транспортные средства для доставки пациентов в медицинские организации, медицинских работников до места жительства пациентов, для перевозки биологических материалов для исследований, доставки лекарственных препаратов до жителей отдаленных районов, а также для доставки населения в медицинские организации для проведения диспансеризации и диспансерного наблюдения и обратно, доставки беременных женщин для проведения осмотров и обратно, а также для доставки несовершеннолетних и маломобильных пациентов до медицинских организаций и обратно	ВАЗ-21213	02.08.2001	1	0	0	0	0

13	Государственное бюджетное учреждение Нижегородской области"Балахнинская центральная районная больница"	5244012049	поликлиника	амбулаторно	Транспортные средства для доставки пациентов в медицинские организации, медицинских работников до места жительства пациентов, для перевозки биологических материалов для исследований, доставки лекарственных препаратов до жителей отдаленных районов, а также для доставки населения в медицинские организации для проведения диспансеризации и диспансерного наблюдения и обратно, доставки беременных женщин для проведения осмотров и обратно, а также для доставки несовершеннолетних и маломобильных пациентов до медицинских организаций и обратно	ВАЗ-21310	06.02.2007	1	0	0	0	0
14	Государственное бюджетное учреждение Нижегородской области"Балахнинская центральная районная больница"	5244012049	поликлиника	амбулаторно	Транспортные средства для доставки пациентов в медицинские организации, медицинских работников до места жительства пациентов, для перевозки биологических материалов для исследований, доставки лекарственных препаратов до жителей отдаленных районов, а также для доставки населения в медицинские организации для проведения диспансеризации и диспансерного наблюдения и обратно, доставки беременных женщин для проведения осмотров и обратно, а также для доставки несовершеннолетних и маломобильных пациентов до медицинских организаций и обратно	ВАЗ-21041-20	20.03.2007	1	0	0	0	0

15	Государственное бюджетное учреждение Нижегородской области "Балахнинская центральная районная больница"	5244012049	поликлиника	амбулаторно	Транспортные средства для доставки пациентов в медицинские организации, медицинских работников до места жительства пациентов, для перевозки биологических материалов для исследований, доставки лекарственных препаратов до жителей отдаленных районов, а также для доставки населения в медицинские организации для проведения диспансеризации и диспансерного наблюдения и обратно, доставки беременных женщин для проведения осмотров и обратно, а также для доставки несовершеннолетних и маломобильных пациентов до медицинских организаций и обратно	УАЗ-396292	12.02.2003	1	0	0	0	0
16	Государственное бюджетное учреждение Нижегородской области"Балахнинская центральная районная больница"	5244012049	поликлиника	амбулаторно	Транспортные средства для доставки пациентов в медицинские организации, медицинских работников до места жительства пациентов, для перевозки биологических материалов для исследований, доставки лекарственных препаратов до жителей отдаленных районов, а также для доставки населения в медицинские организации для проведения диспансеризации и диспансерного наблюдения и обратно, доставки беременных женщин для проведения осмотров и обратно, а также для доставки несовершеннолетних и маломобильных пациентов до медицинских организаций и обратно	УАЗ-396254	12.02.2007	1	0	0	0	0

17	Государственное бюджетное учреждение Нижегородской области"Балахнинская центральная районная больница"	5244012049	поликлиника	амбулаторно	Транспортные средства для доставки пациентов в медицинские организации, медицинских работников до места жительства пациентов, для перевозки биологических материалов для исследований, доставки лекарственных препаратов до жителей отдаленных районов, а также для доставки населения в медицинские организации для проведения диспансеризации и диспансерного наблюдения и обратно, доставки беременных женщин для проведения осмотров и обратно, а также для доставки несовершеннолетних и маломобильных пациентов до медицинских организаций и обратно	ГАЗ-31105	23.07.2007	1	0	0	0	0
18	Государственное бюджетное учреждение Нижегородской области"Балахнинская центральная районная больница"	5244012049	поликлиника	амбулаторно	Транспортные средства для доставки пациентов в медицинские организации, медицинских работников до места жительства пациентов, для перевозки биологических материалов для исследований, доставки лекарственных препаратов до жителей отдаленных районов, а также для доставки населения в медицинские организации для проведения диспансеризации и диспансерного наблюдения и обратно, доставки беременных женщин для проведения осмотров и обратно, а также для доставки несовершеннолетних и маломобильных пациентов до медицинских организаций и обратно	ГАЗ-310231	24.03.1999	1	0	0	0	0

19	Государственное бюджетное учреждение Нижегородской области"Больше болдинская центральная районная больница"	5203000654	поликлиника	амбулаторно	Транспортные средства для доставки пациентов в медицинские организации, медицинских работников до места жительства пациентов, для перевозки биологических материалов для исследований, доставки лекарственных препаратов до жителей отдаленных районов, а также для доставки населения в медицинские организации для проведения диспансеризации и диспансерного наблюдения и обратно, доставки беременных женщин для проведения осмотров и обратно, а также для доставки несовершеннолетних и маломобильных пациентов до медицинских организаций и обратно	ГАЗ-31105	30.11.2005	1	0	0	0	0
20	Государственное бюджетное учреждение Нижегородской области"Больше болдинская центральная районная больница"	5203000654	поликлиника	амбулаторно	Транспортные средства для доставки пациентов в медицинские организации, медицинских работников до места жительства пациентов, для перевозки биологических материалов для исследований, доставки лекарственных препаратов до жителей отдаленных районов, а также для доставки населения в медицинские организации для проведения диспансеризации и диспансерного наблюдения и обратно, доставки беременных женщин для проведения осмотров и обратно, а также для доставки несовершеннолетних и маломобильных пациентов до медицинских организаций и обратно	LADA LARGUS	06.06.2014	0	1	0	0	0

21	Государственное бюджетное учреждение Нижегородской области"Богородская центральная районная больница"	5245000960	Поликлиника № 1	амбулаторно	Транспортные средства для доставки пациентов в медицинские организации, медицинских работников до места жительства пациентов, для перевозки биологических материалов для исследований, доставки лекарственных препаратов до жителей отдаленных районов, а также для доставки населения в медицинские организации для проведения диспансеризации и диспансерного наблюдения и обратно, доставки беременных женщин для проведения осмотров и обратно, а также для доставки несовершеннолетних и маломобильных пациентов до медицинских организаций и обратно	ВАЗ-21310	15.07.2003	1	0	0	0	0
22	Государственное бюджетное учреждение Нижегородской области"Богородская центральная районная больница"	5245000960	Каменская врачебная амбулатория	амбулаторно	Транспортные средства для доставки пациентов в медицинские организации, медицинских работников до места жительства пациентов, для перевозки биологических материалов для исследований, доставки лекарственных препаратов до жителей отдаленных районов, а также для доставки населения в медицинские организации для проведения диспансеризации и диспансерного наблюдения и обратно, доставки беременных женщин для проведения осмотров и обратно, а также для доставки несовершеннолетних и маломобильных пациентов до медицинских организаций и обратно	УАЗ-396259	17.11.2003	1	0	0	0	0

23	Государственное бюджетное учреждение Нижегородской области"Богородская центральная районная больница"	5245000960	Поликлиника № 2	амбулаторно	Транспортные средства для доставки пациентов в медицинские организации, медицинских работников до места жительства пациентов, для перевозки биологических материалов для исследований, доставки лекарственных препаратов до жителей отдаленных районов, а также для доставки населения в медицинские организации для проведения диспансеризации и диспансерного наблюдения и обратно, доставки беременных женщин для проведения осмотров и обратно, а также для доставки несовершеннолетних и маломобильных пациентов до медицинских организаций и обратно	УАЗ-396295	28.04.2009	0	0	0	1	0
24	Государственное бюджетное учреждение Нижегородской области"Богородская центральная районная больница"	5245000960	Поликлиника № 1	амбулаторно	Транспортные средства для доставки пациентов в медицинские организации, медицинских работников до места жительства пациентов, для перевозки биологических материалов для исследований, доставки лекарственных препаратов до жителей отдаленных районов, а также для доставки населения в медицинские организации для проведения диспансеризации и диспансерного наблюдения и обратно, доставки беременных женщин для проведения осмотров и обратно, а также для доставки несовершеннолетних и маломобильных пациентов до медицинских организаций и обратно	УАЗ-396295	11.10.2007	1	0	0	0	0

25	Государственное бюджетное учреждение Нижегородской области"Богородская центральная районная больница"	5245000960	Детская поликлиника	амбулаторно	Транспортные средства для доставки пациентов в медицинские организации, медицинских работников до места жительства пациентов, для перевозки биологических материалов для исследований, доставки лекарственных препаратов до жителей отдаленных районов, а также для доставки населения в медицинские организации для проведения диспансеризации и диспансерного наблюдения и обратно, доставки беременных женщин для проведения осмотров и обратно, а также для доставки несовершеннолетних и маломобильных пациентов до медицинских организаций и обратно	ГАЗ-31105	26.07.2006	1	0	0	0	0
26	Государственное бюджетное учреждение Нижегородской области"Богородская центральная районная больница"	5245000960	Терапевтическое отделение	амбулаторно	Транспортные средства для доставки пациентов в медицинские организации, медицинских работников до места жительства пациентов, для перевозки биологических материалов для исследований, доставки лекарственных препаратов до жителей отдаленных районов, а также для доставки населения в медицинские организации для проведения диспансеризации и диспансерного наблюдения и обратно, доставки беременных женщин для проведения осмотров и обратно, а также для доставки несовершеннолетних и маломобильных пациентов до медицинских организаций и обратно	ВАЗ-21213	31.05.2000	1	0	0	0	0

27	Государственное бюджетное учреждение Нижегородской области"Богородская центральная районная больница"	5245000960	Терапевтическое отделение	амбулаторно	Транспортные средства для доставки пациентов в медицинские организации, медицинских работников до места жительства пациентов, для перевозки биологических материалов для исследований, доставки лекарственных препаратов до жителей отдаленных районов, а также для доставки населения в медицинские организации для проведения диспансеризации и диспансерного наблюдения и обратно, доставки беременных женщин для проведения осмотров и обратно, а также для доставки несовершеннолетних и маломобильных пациентов до медицинских организаций и обратно	УАЗ-315195	31.10.2003	1	0	0	0	0
28	Государственное бюджетное учреждение Нижегородской области"Большемурашкинская центральная районная больница"	5204000304	поликлиника	амбулаторно	Транспортные средства для доставки пациентов в медицинские организации, медицинских работников до места жительства пациентов, для перевозки биологических материалов для исследований, доставки лекарственных препаратов до жителей отдаленных районов, а также для доставки населения в медицинские организации для проведения диспансеризации и диспансерного наблюдения и обратно, доставки беременных женщин для проведения осмотров и обратно, а также для доставки несовершеннолетних и маломобильных пациентов до медицинских организаций и обратно	ГАЗ-22171-404	11.09.2007	1	0	0	0	0

29	Государственное бюджетное учреждение Нижегородской области"Бутурлинская центральная районная больница"	5205001519	Якубовская врачебная амбулатория	амбулаторно	Транспортные средства для доставки пациентов в медицинские организации, медицинских работников до места жительства пациентов, для перевозки биологических материалов для исследований, доставки лекарственных препаратов до жителей отдаленных районов, а также для доставки населения в медицинские организации для проведения диспансеризации и диспансерного наблюдения и обратно, доставки беременных женщин для проведения осмотров и обратно, а также для доставки несовершеннолетних и маломобильных пациентов до медицинских организаций и обратно	УАЗ-396294	28.06.2008	0	0	0	1	0
30	Государственное бюджетное учреждение Нижегородской области"Бутурлинская центральная районная больница"	5205001519	поликлиническое отделение	амбулаторно	Транспортные средства для доставки пациентов в медицинские организации, медицинских работников до места жительства пациентов, для перевозки биологических материалов для исследований, доставки лекарственных препаратов до жителей отдаленных районов, а также для доставки населения в медицинские организации для проведения диспансеризации и диспансерного наблюдения и обратно, доставки беременных женщин для проведения осмотров и обратно, а также для доставки несовершеннолетних и маломобильных пациентов до медицинских организаций и обратно	УАЗ-396294	10.12.2007	1	0	0	0	0

31	Государственное бюджетное учреждение Нижегородской области"Бутурлинская центральная районная больница"	5205001519	поликлиническое отделение	амбулаторно	Транспортные средства для доставки пациентов в медицинские организации, медицинских работников до места жительства пациентов, для перевозки биологических материалов для исследований, доставки лекарственных препаратов до жителей отдаленных районов, а также для доставки населения в медицинские организации для проведения диспансеризации и диспансерного наблюдения и обратно, доставки беременных женщин для проведения осмотров и обратно, а также для доставки несовершеннолетних и маломобильных пациентов до медицинских организаций и обратно	УАЗ-396294	10.12.2007	1	0	0	0	0
32	Государственное бюджетное учреждение Нижегородской области "Бутурлинская центральная районная больница"	5205001519	Кочуновская врачебная амбулатория	амбулаторно	Транспортные средства для доставки пациентов в медицинские организации, медицинских работников до места жительства пациентов, для перевозки биологических материалов для исследований, доставки лекарственных препаратов до жителей отдаленных районов, а также для доставки населения в медицинские организации для проведения диспансеризации и диспансерного наблюдения и обратно, доставки беременных женщин для проведения осмотров и обратно, а также для доставки несовершеннолетних и маломобильных пациентов до медицинских организаций и обратно	УАЗ-396294	28.06.2008	1	0	0	0	0

33	Государственное бюджетное учреждение Нижегородской области"Бутурлинская центральная районная больница"	5205001519	поликлиническое отделение	амбулаторно	Транспортные средства для доставки пациентов в медицинские организации, медицинских работников до места жительства пациентов, для перевозки биологических материалов для исследований, доставки лекарственных препаратов до жителей отдаленных районов, а также для доставки населения в медицинские организации для проведения диспансеризации и диспансерного наблюдения и обратно, доставки беременных женщин для проведения осмотров и обратно, а также для доставки несовершеннолетних и маломобильных пациентов до медицинских организаций и обратно	LADA LARGUS	16.11.2015	0	0	1	0	0
34	Государственное бюджетное учреждение Нижегородской области"Вадская центральная районная больница"	5206000740	поликлиника	амбулаторно	Транспортные средства для доставки пациентов в медицинские организации, медицинских работников до места жительства пациентов, для перевозки биологических материалов для исследований, доставки лекарственных препаратов до жителей отдаленных районов, а также для доставки населения в медицинские организации для проведения диспансеризации и диспансерного наблюдения и обратно, доставки беременных женщин для проведения осмотров и обратно, а также для доставки несовершеннолетних и маломобильных пациентов до медицинских организаций и обратно	УАЗ-2989	24.12.2014	0	1	0	0	0

35	Государственное бюджетное учреждение Нижегородской области"Вадская центральная районная больница"	5206000740	поликлиника	амбулаторно	Транспортные средства для доставки пациентов в медицинские организации, медицинских работников до места жительства пациентов, для перевозки биологических материалов для исследований, доставки лекарственных препаратов до жителей отдаленных районов, а также для доставки населения в медицинские организации для проведения диспансеризации и диспансерного наблюдения и обратно, доставки беременных женщин для проведения осмотров и обратно, а также для доставки несовершеннолетних и маломобильных пациентов до медицинских организаций и обратно	KIA Cerato	20.05.2015	0	0	1	0	0
36	Государственное бюджетное учреждение Нижегородской области"Вадская центральная районная больница"	5206000740	поликлиника	амбулаторно	Транспортные средства для доставки пациентов в медицинские организации, медицинских работников до места жительства пациентов, для перевозки биологических материалов для исследований, доставки лекарственных препаратов до жителей отдаленных районов, а также для доставки населения в медицинские организации для проведения диспансеризации и диспансерного наблюдения и обратно, доставки беременных женщин для проведения осмотров и обратно, а также для доставки несовершеннолетних и маломобильных пациентов до медицинских организаций и обратно	Лада Гранта	08.12.2014	0	1	0	0	0

37	Государственное бюджетное учреждение Нижегородской области "Варнавинская центральная районная больница"	5207001585	поликлиника	амбулаторно	Транспортные средства для доставки пациентов в медицинские организации, медицинских работников до места жительства пациентов, для перевозки биологических материалов для исследований, доставки лекарственных препаратов до жителей отдаленных районов, а также для доставки населения в медицинские организации для проведения диспансеризации и диспансерного наблюдения и обратно, доставки беременных женщин для проведения осмотров и обратно, а также для доставки несовершеннолетних и маломобильных пациентов до медицинских организаций и обратно	УАЗ-396295	08.12.2009	0	0	0	1	0
38	Государственное бюджетное учреждение Нижегородской области "Варнавинская центральная районная больница"	5207001585	поликлиника	амбулаторно	Транспортные средства для доставки пациентов в медицинские организации, медицинских работников до места жительства пациентов, для перевозки биологических материалов для исследований, доставки лекарственных препаратов до жителей отдаленных районов, а также для доставки населения в медицинские организации для проведения диспансеризации и диспансерного наблюдения и обратно, доставки беременных женщин для проведения осмотров и обратно, а также для доставки несовершеннолетних и маломобильных пациентов до медицинских организаций и обратно	ГАЗ-31105	17.11.2007	1	0	0	0	0

39	Государственное бюджетное учреждение Нижегородской области "Варнавинская центральная районная больница"	5207001585	поликлиника	амбулаторно	Транспортные средства для доставки пациентов в медицинские организации, медицинских работников до места жительства пациентов, для перевозки биологических материалов для исследований, доставки лекарственных препаратов до жителей отдаленных районов, а также для доставки населения в медицинские организации для проведения диспансеризации и диспансерного наблюдения и обратно, доставки беременных женщин для проведения осмотров и обратно, а также для доставки несовершеннолетних и маломобильных пациентов до медицинских организаций и обратно	ГАЗ-3102	24.11.2004	1	0	0	0	0
40	Государственное бюджетное учреждение Нижегородской области "Варнавинская центральная районная больница"	5207001585	поликлиника	амбулаторно	Транспортные средства для доставки пациентов в медицинские организации, медицинских работников до места жительства пациентов, для перевозки биологических материалов для исследований, доставки лекарственных препаратов до жителей отдаленных районов, а также для доставки населения в медицинские организации для проведения диспансеризации и диспансерного наблюдения и обратно, доставки беременных женщин для проведения осмотров и обратно, а также для доставки несовершеннолетних и маломобильных пациентов до медицинских организаций и обратно	ВАЗ-21310	10.11.2006	1	0	0	0	0

41	Государственное бюджетное учреждение Нижегородской области "Вачская центральная районная больница"	5208002278	поликлиника	амбулаторно	Транспортные средства для доставки пациентов в медицинские организации, медицинских работников до места жительства пациентов, для перевозки биологических материалов для исследований, доставки лекарственных препаратов до жителей отдаленных районов, а также для доставки населения в медицинские организации для проведения диспансеризации и диспансерного наблюдения и обратно, доставки беременных женщин для проведения осмотров и обратно, а также для доставки несовершеннолетних и маломобильных пациентов до медицинских организаций и обратно	УАЗ-396295	01.06.2009	1	0	0	0	0
42	Государственное бюджетное учреждение Нижегородской области "Вачская центральная районная больница"	5208002278	поликлиника	амбулаторно	Транспортные средства для доставки пациентов в медицинские организации, медицинских работников до места жительства пациентов, для перевозки биологических материалов для исследований, доставки лекарственных препаратов до жителей отдаленных районов, а также для доставки населения в медицинские организации для проведения диспансеризации и диспансерного наблюдения и обратно, доставки беременных женщин для проведения осмотров и обратно, а также для доставки несовершеннолетних и маломобильных пациентов до медицинских организаций и обратно	УАЗ-396295	18.11.2010	1	0	0	0	0

43	Государственное бюджетное учреждение Нижегородской области "Вачская центральная районная больница"	5208002278	поликлиника	амбулаторно	Транспортные средства для доставки пациентов в медицинские организации, медицинских работников до места жительства пациентов, для перевозки биологических материалов для исследований, доставки лекарственных препаратов до жителей отдаленных районов, а также для доставки населения в медицинские организации для проведения диспансеризации и диспансерного наблюдения и обратно, доставки беременных женщин для проведения осмотров и обратно, а также для доставки несовершеннолетних и маломобильных пациентов до медицинских организаций и обратно	ГАЗ-322173	24.01.2011	1	0	0	0	0
44	Государственное бюджетное учреждение Нижегородской области "Вачская центральная районная больница"	5208002278	поликлиника	амбулаторно	Транспортные средства для доставки пациентов в медицинские организации, медицинских работников до места жительства пациентов, для перевозки биологических материалов для исследований, доставки лекарственных препаратов до жителей отдаленных районов, а также для доставки населения в медицинские организации для проведения диспансеризации и диспансерного наблюдения и обратно, доставки беременных женщин для проведения осмотров и обратно, а также для доставки несовершеннолетних и маломобильных пациентов до медицинских организаций и обратно	УАЗ-31519	18.12.1998	1	0	0	0	0

45	Государственное бюджетное учреждение Нижегородской области "Вачская центральная районная больница"	5208002278	Арефинская участковая больница	амбулаторно	Транспортные средства для доставки пациентов в медицинские организации, медицинских работников до места жительства пациентов, для перевозки биологических материалов для исследований, доставки лекарственных препаратов до жителей отдаленных районов, а также для доставки населения в медицинские организации для проведения диспансеризации и диспансерного наблюдения и обратно, доставки беременных женщин для проведения осмотров и обратно, а также для доставки несовершеннолетних и маломобильных пациентов до медицинских организаций и обратно	УАЗ-31519	28.07.2005	1	0	0	0	0
46	Государственное бюджетное учреждение Нижегородской области "Вачская центральная районная больница"	5208002278	Яковцевская врачебная амбулатория	амбулаторно	Транспортные средства для доставки пациентов в медицинские организации, медицинских работников до места жительства пациентов, для перевозки биологических материалов для исследований, доставки лекарственных препаратов до жителей отдаленных районов, а также для доставки населения в медицинские организации для проведения диспансеризации и диспансерного наблюдения и обратно, доставки беременных женщин для проведения осмотров и обратно, а также для доставки несовершеннолетних и маломобильных пациентов до медицинских организаций и обратно	УАЗ-31519	25.08.2003	1	0	0	0	0

47	Государственное бюджетное учреждение Нижегородской области "Вачская центральная районная больница"	5208002278	Новосельская участковая больница	амбулаторно	Транспортные средства для доставки пациентов в медицинские организации, медицинских работников до места жительства пациентов, для перевозки биологических материалов для исследований, доставки лекарственных препаратов до жителей отдаленных районов, а также для доставки населения в медицинские организации для проведения диспансеризации и диспансерного наблюдения и обратно, доставки беременных женщин для проведения осмотров и обратно, а также для доставки несовершеннолетних и маломобильных пациентов до медицинских организаций и обратно	УАЗ-396295	20.11.2015	0	0	1	0	0
48	Государственное бюджетное учреждение Нижегородской области "Вачская центральная районная больница"	5208002278	Филинская участковая больница	амбулаторно	Транспортные средства для доставки пациентов в медицинские организации, медицинских работников до места жительства пациентов, для перевозки биологических материалов для исследований, доставки лекарственных препаратов до жителей отдаленных районов, а также для доставки населения в медицинские организации для проведения диспансеризации и диспансерного наблюдения и обратно, доставки беременных женщин для проведения осмотров и обратно, а также для доставки несовершеннолетних и маломобильных пациентов до медицинских организаций и обратно	УАЗ-396295	22.07.2009	0	0	0	1	0

49	Государственное бюджетное учреждение Нижегородской области "Вачская центральная районная больница"	5208002278	поликлиника	амбулаторно	Транспортные средства для доставки пациентов в медицинские организации, медицинских работников до места жительства пациентов, для перевозки биологических материалов для исследований, доставки лекарственных препаратов до жителей отдаленных районов, а также для доставки населения в медицинские организации для проведения диспансеризации и диспансерного наблюдения и обратно, доставки беременных женщин для проведения осмотров и обратно, а также для доставки несовершеннолетних и маломобильных пациентов до медицинских организаций и обратно	УАЗ-396295	20.11.2015	0	0	1	0	0
50	Государственное бюджетное учреждение Нижегородской области "Вачская центральная районная больница"	5208002278	поликлиника	амбулаторно	Транспортные средства для доставки пациентов в медицинские организации, медицинских работников до места жительства пациентов, для перевозки биологических материалов для исследований, доставки лекарственных препаратов до жителей отдаленных районов, а также для доставки населения в медицинские организации для проведения диспансеризации и диспансерного наблюдения и обратно, доставки беременных женщин для проведения осмотров и обратно, а также для доставки несовершеннолетних и маломобильных пациентов до медицинских организаций и обратно	УАЗ-396295	11.06.2009	0	0	0	1	0

51	Государственное бюджетное учреждение Нижегородской области "Вачская центральная районная больница"	5208002278	поликлиника	амбулаторно	Транспортные средства для доставки пациентов в медицинские организации, медицинских работников до места жительства пациентов, для перевозки биологических материалов для исследований, доставки лекарственных препаратов до жителей отдаленных районов, а также для доставки населения в медицинские организации для проведения диспансеризации и диспансерного наблюдения и обратно, доставки беременных женщин для проведения осмотров и обратно, а также для доставки несовершеннолетних и маломобильных пациентов до медицинских организаций и обратно	ГАЗ-3110	23.08.1999	1	0	0	0	0
52	Государственное бюджетное учреждение Нижегородской области "Вачская центральная районная больница"	5208002278	поликлиника	амбулаторно	Транспортные средства для доставки пациентов в медицинские организации, медицинских работников до места жительства пациентов, для перевозки биологических материалов для исследований, доставки лекарственных препаратов до жителей отдаленных районов, а также для доставки населения в медицинские организации для проведения диспансеризации и диспансерного наблюдения и обратно, доставки беременных женщин для проведения осмотров и обратно, а также для доставки несовершеннолетних и маломобильных пациентов до медицинских организаций и обратно	ГАЗ-31105	17.12.2007	1	0	0	0	0

53	Государственное бюджетное учреждение Нижегородской области "Вачская центральная районная больница"	5208002278	поликлиника	амбулаторно	Транспортные средства для доставки пациентов в медицинские организации, медицинских работников до места жительства пациентов, для перевозки биологических материалов для исследований, доставки лекарственных препаратов до жителей отдаленных районов, а также для доставки населения в медицинские организации для проведения диспансеризации и диспансерного наблюдения и обратно, доставки беременных женщин для проведения осмотров и обратно, а также для доставки несовершеннолетних и маломобильных пациентов до медицинских организаций и обратно	ВАЗ-21310	15.06.2006	1	0	0	0	0
54	Государственное бюджетное учреждение Нижегородской области "Ветлужская центральная районная больница имени доктора Гусева П.Ф".	5209002714	Стрелицкая амбулатория	амбулаторно	Транспортные средства для доставки пациентов в медицинские организации, медицинских работников до места жительства пациентов, для перевозки биологических материалов для исследований, доставки лекарственных препаратов до жителей отдаленных районов, а также для доставки населения в медицинские организации для проведения диспансеризации и диспансерного наблюдения и обратно, доставки беременных женщин для проведения осмотров и обратно, а также для доставки несовершеннолетних и маломобильных пациентов до медицинских организаций и обратно	УАЗ-3962	10.11.2005	1	0	0	0	0

55	Государственное бюджетное учреждение Нижегородской области "Ветлужская центральная районная больница имени доктора Гусева П.Ф".	5209002714	Макарьевский фельдшерско-акушерсткий пункт	амбулаторно	Транспортные средства для доставки пациентов в медицинские организации, медицинских работников до места жительства пациентов, для перевозки биологических материалов для исследований, доставки лекарственных препаратов до жителей отдаленных районов, а также для доставки населения в медицинские организации для проведения диспансеризации и диспансерного наблюдения и обратно, доставки беременных женщин для проведения осмотров и обратно, а также для доставки несовершеннолетних и маломобильных пациентов до медицинских организаций и обратно	ГАЗ-310231	18.11.2004	1	0	0	0	0
56	Государственное бюджетное учреждение Нижегородской области "Ветлужская центральная районная больница имени доктора Гусева П.Ф".	5209002714	поликлиника	амбулаторно	Транспортные средства для доставки пациентов в медицинские организации, медицинских работников до места жительства пациентов, для перевозки биологических материалов для исследований, доставки лекарственных препаратов до жителей отдаленных районов, а также для доставки населения в медицинские организации для проведения диспансеризации и диспансерного наблюдения и обратно, доставки беременных женщин для проведения осмотров и обратно, а также для доставки несовершеннолетних и маломобильных пациентов до медицинских организаций и обратно	ГАЗ-322132	26.11.2009	0	0	0	1	0

57	Государственное бюджетное учреждение Нижегородской области "Вознесенская центральная районная больница"	5210001017	поликлиника	амбулаторно	Транспортные средства для доставки пациентов в медицинские организации, медицинских работников до места жительства пациентов, для перевозки биологических материалов для исследований, доставки лекарственных препаратов до жителей отдаленных районов, а также для доставки населения в медицинские организации для проведения диспансеризации и диспансерного наблюдения и обратно, доставки беременных женщин для проведения осмотров и обратно, а также для доставки несовершеннолетних и маломобильных пациентов до медицинских организаций и обратно	УАЗ Патриот	01.01.2014	0	1	0	0	0
58	Государственное бюджетное учреждение Нижегородской области "Володарская центральная районная больница"	5214002974	поликлиника	амбулаторно	Транспортные средства для доставки пациентов в медицинские организации, медицинских работников до места жительства пациентов, для перевозки биологических материалов для исследований, доставки лекарственных препаратов до жителей отдаленных районов, а также для доставки населения в медицинские организации для проведения диспансеризации и диспансерного наблюдения и обратно, доставки беременных женщин для проведения осмотров и обратно, а также для доставки несовершеннолетних и маломобильных пациентов до медицинских организаций и обратно	УАЗ-396254	14.08.2008	1	0	0	0	0

59	Государственное бюджетное учреждение Нижегородской области "Володарская центральная районная больница"	5214002974	поликлиника	амбулаторно	Транспортные средства для доставки пациентов в медицинские организации, медицинских работников до места жительства пациентов, для перевозки биологических материалов для исследований, доставки лекарственных препаратов до жителей отдаленных районов, а также для доставки населения в медицинские организации для проведения диспансеризации и диспансерного наблюдения и обратно, доставки беременных женщин для проведения осмотров и обратно, а также для доставки несовершеннолетних и маломобильных пациентов до медицинских организаций и обратно	NISSAN ALMERA	14.02.2008	1	0	0	0	0
60	Государственное бюджетное учреждение Нижегородской области "Володарская центральная районная больница"	5214002974	поликлиника	амбулаторно	Транспортные средства для доставки пациентов в медицинские организации, медицинских работников до места жительства пациентов, для перевозки биологических материалов для исследований, доставки лекарственных препаратов до жителей отдаленных районов, а также для доставки населения в медицинские организации для проведения диспансеризации и диспансерного наблюдения и обратно, доставки беременных женщин для проведения осмотров и обратно, а также для доставки несовершеннолетних и маломобильных пациентов до медицинских организаций и обратно	УАЗ-39623	28.03.2007	1	0	0	0	0

61	Государственное бюджетное учреждение Нижегородской области "Воротынская центральная районная больница"	5211000182	поликлиника	амбулаторно	Транспортные средства для доставки пациентов в медицинские организации, медицинских работников до места жительства пациентов, для перевозки биологических материалов для исследований, доставки лекарственных препаратов до жителей отдаленных районов, а также для доставки населения в медицинские организации для проведения диспансеризации и диспансерного наблюдения и обратно, доставки беременных женщин для проведения осмотров и обратно, а также для доставки несовершеннолетних и маломобильных пациентов до медицинских организаций и обратно	УАЗ-396295	18.11.2010	1	0	0	0	0
62	Государственное бюджетное учреждение Нижегородской области "Воротынская центральная районная больница"	5211000182	поликлиника	амбулаторно	Транспортные средства для доставки пациентов в медицинские организации, медицинских работников до места жительства пациентов, для перевозки биологических материалов для исследований, доставки лекарственных препаратов до жителей отдаленных районов, а также для доставки населения в медицинские организации для проведения диспансеризации и диспансерного наблюдения и обратно, доставки беременных женщин для проведения осмотров и обратно, а также для доставки несовершеннолетних и маломобильных пациентов до медицинских организаций и обратно	Лада Гранта	17.04.2014	0	1	0	0	0

63	Государственное бюджетное учреждение Нижегородской области "Воскресенская центральная районная больница"	5212004165	поликлиника	амбулаторно	Транспортные средства для доставки пациентов в медицинские организации, медицинских работников до места жительства пациентов, для перевозки биологических материалов для исследований, доставки лекарственных препаратов до жителей отдаленных районов, а также для доставки населения в медицинские организации для проведения диспансеризации и диспансерного наблюдения и обратно, доставки беременных женщин для проведения осмотров и обратно, а также для доставки несовершеннолетних и маломобильных пациентов до медицинских организаций и обратно	УАЗ-396295	14.12.2009	0	0	0	1	0
64	Государственное бюджетное учреждение Нижегородской области "Воскресенская центральная районная больница"	5212004165	поликлиника	амбулаторно	Транспортные средства для доставки пациентов в медицинские организации, медицинских работников до места жительства пациентов, для перевозки биологических материалов для исследований, доставки лекарственных препаратов до жителей отдаленных районов, а также для доставки населения в медицинские организации для проведения диспансеризации и диспансерного наблюдения и обратно, доставки беременных женщин для проведения осмотров и обратно, а также для доставки несовершеннолетних и маломобильных пациентов до медицинских организаций и обратно	ГАЗ-31105	20.05.2008	1	0	0	0	0

65	Государственное бюджетное учреждение Нижегородской области "Воскресенская центральная районная больница"	5212004165	поликлиника	амбулаторно	Транспортные средства для доставки пациентов в медицинские организации, медицинских работников до места жительства пациентов, для перевозки биологических материалов для исследований, доставки лекарственных препаратов до жителей отдаленных районов, а также для доставки населения в медицинские организации для проведения диспансеризации и диспансерного наблюдения и обратно, доставки беременных женщин для проведения осмотров и обратно, а также для доставки несовершеннолетних и маломобильных пациентов до медицинских организаций и обратно	ГАЗ-31105	12.12.2007	1	0	0	0	0
66	Государственное бюджетное учреждение Нижегородской области "Воскресенская центральная районная больница"	5212004165	поликлиника	амбулаторно	Транспортные средства для доставки пациентов в медицинские организации, медицинских работников до места жительства пациентов, для перевозки биологических материалов для исследований, доставки лекарственных препаратов до жителей отдаленных районов, а также для доставки населения в медицинские организации для проведения диспансеризации и диспансерного наблюдения и обратно, доставки беременных женщин для проведения осмотров и обратно, а также для доставки несовершеннолетних и маломобильных пациентов до медицинских организаций и обратно	ВАЗ-21124	10.12.2007	1	0	0	0	0

67	Государственное бюджетное учреждение Нижегородской области "Воскресенская центральная районная больница"	5212004165	поликлиника	амбулаторно	Транспортные средства для доставки пациентов в медицинские организации, медицинских работников до места жительства пациентов, для перевозки биологических материалов для исследований, доставки лекарственных препаратов до жителей отдаленных районов, а также для доставки населения в медицинские организации для проведения диспансеризации и диспансерного наблюдения и обратно, доставки беременных женщин для проведения осмотров и обратно, а также для доставки несовершеннолетних и маломобильных пациентов до медицинских организаций и обратно	CHEVROLET Epica	16.10.2006	1	0	0	0	0
68	Государственное бюджетное учреждение Нижегородской области "Гагинская центральная районная больница"	5213002869	Поликлиника	амбулаторно	Транспортные средства для доставки пациентов в медицинские организации, медицинских работников до места жительства пациентов, для перевозки биологических материалов для исследований, доставки лекарственных препаратов до жителей отдаленных районов, а также для доставки населения в медицинские организации для проведения диспансеризации и диспансерного наблюдения и обратно, доставки беременных женщин для проведения осмотров и обратно, а также для доставки несовершеннолетних и маломобильных пациентов до медицинских организаций и обратно	УАЗ-396295	30.09.2010	1	0	0	0	0

69	Государственное бюджетное учреждение Нижегородской области "Гагинская центральная районная больница"	5213002869	Поликлиника	амбулаторно	Транспортные средства для доставки пациентов в медицинские организации, медицинских работников до места жительства пациентов, для перевозки биологических материалов для исследований, доставки лекарственных препаратов до жителей отдаленных районов, а также для доставки населения в медицинские организации для проведения диспансеризации и диспансерного наблюдения и обратно, доставки беременных женщин для проведения осмотров и обратно, а также для доставки несовершеннолетних и маломобильных пациентов до медицинских организаций и обратно	УАЗ-396295	10.08.2012	1	0	0	0	0
70	Государственное бюджетное учреждение Нижегородской области "Гагинская центральная районная больница"	5213002869	Поликлиника	амбулаторно	Транспортные средства для доставки пациентов в медицинские организации, медицинских работников до места жительства пациентов, для перевозки биологических материалов для исследований, доставки лекарственных препаратов до жителей отдаленных районов, а также для доставки населения в медицинские организации для проведения диспансеризации и диспансерного наблюдения и обратно, доставки беременных женщин для проведения осмотров и обратно, а также для доставки несовершеннолетних и маломобильных пациентов до медицинских организаций и обратно	ГАЗ-31105	02.08.2007	1	0	0	0	0

71	Государственное бюджетное учреждение Нижегородской области "Городецкая центральная районная больница"	5248008149	поликлиника	амбулаторно	Транспортные средства для доставки пациентов в медицинские организации, медицинских работников до места жительства пациентов, для перевозки биологических материалов для исследований, доставки лекарственных препаратов до жителей отдаленных районов, а также для доставки населения в медицинские организации для проведения диспансеризации и диспансерного наблюдения и обратно, доставки беременных женщин для проведения осмотров и обратно, а также для доставки несовершеннолетних и маломобильных пациентов до медицинских организаций и обратно	УАЗ 39623	15.12.2014	0	1	0	0	0
72	Государственное бюджетное учреждение Нижегородской области "Городецкая центральная районная больница"	5248008149	Поликлиника	амбулаторно	Транспортные средства для доставки пациентов в медицинские организации, медицинских работников до места жительства пациентов, для перевозки биологических материалов для исследований, доставки лекарственных препаратов до жителей отдаленных районов, а также для доставки населения в медицинские организации для проведения диспансеризации и диспансерного наблюдения и обратно, доставки беременных женщин для проведения осмотров и обратно, а также для доставки несовершеннолетних и маломобильных пациентов до медицинских организаций и обратно	УАЗ 396294	19.12.2008	1	0	0	0	0

73	Государственное бюджетное учреждение Нижегородской области "Городецкая центральная районная больница"	5248008149	Поликлиника	амбулаторно	Транспортные средства для доставки пациентов в медицинские организации, медицинских работников до места жительства пациентов, для перевозки биологических материалов для исследований, доставки лекарственных препаратов до жителей отдаленных районов, а также для доставки населения в медицинские организации для проведения диспансеризации и диспансерного наблюдения и обратно, доставки беременных женщин для проведения осмотров и обратно, а также для доставки несовершеннолетних и маломобильных пациентов до медицинских организаций и обратно	ГАЗ-310231	15.02.2006	1	0	0	0	0
74	Государственное бюджетное учреждение Нижегородской области "Городецкая центральная районная больница"	5248008149	Смольковская врачебная амбулатория	амбулаторно	Транспортные средства для доставки пациентов в медицинские организации, медицинских работников до места жительства пациентов, для перевозки биологических материалов для исследований, доставки лекарственных препаратов до жителей отдаленных районов, а также для доставки населения в медицинские организации для проведения диспансеризации и диспансерного наблюдения и обратно, доставки беременных женщин для проведения осмотров и обратно, а также для доставки несовершеннолетних и маломобильных пациентов до медицинских организаций и обратно	УАЗ 39629	22.01.2003	1	0	0	0	0

75	Государственное бюджетное учреждение Нижегородской области "Городецкая центральная районная больница"	5248008149	Поликлиника	амбулаторно	Транспортные средства для доставки пациентов в медицинские организации, медицинских работников до места жительства пациентов, для перевозки биологических материалов для исследований, доставки лекарственных препаратов до жителей отдаленных районов, а также для доставки населения в медицинские организации для проведения диспансеризации и диспансерного наблюдения и обратно, доставки беременных женщин для проведения осмотров и обратно, а также для доставки несовершеннолетних и маломобильных пациентов до медицинских организаций и обратно	ГАЗ-31105	17.12.2007	1	0	0	0	0
76	Государственное бюджетное учреждение Нижегородской области "Городецкая центральная районная больница"	5248008149	Амбулатория Зиняковской УБ	амбулаторно	Транспортные средства для доставки пациентов в медицинские организации, медицинских работников до места жительства пациентов, для перевозки биологических материалов для исследований, доставки лекарственных препаратов до жителей отдаленных районов, а также для доставки населения в медицинские организации для проведения диспансеризации и диспансерного наблюдения и обратно, доставки беременных женщин для проведения осмотров и обратно, а также для доставки несовершеннолетних и маломобильных пациентов до медицинских организаций и обратно	УАЗ 396294	30.12.2007	1	0	0	0	0

77	Государственное бюджетное учреждение Нижегородской области "Городецкая центральная районная больница"	5248008149	Тимирязевская врачебная амбулатория	амбулаторно	Транспортные средства для доставки пациентов в медицинские организации, медицинских работников до места жительства пациентов, для перевозки биологических материалов для исследований, доставки лекарственных препаратов до жителей отдаленных районов, а также для доставки населения в медицинские организации для проведения диспансеризации и диспансерного наблюдения и обратно, доставки беременных женщин для проведения осмотров и обратно, а также для доставки несовершеннолетних и маломобильных пациентов до медицинских организаций и обратно	УАЗ-396292	19.12.2002	1	0	0	0	0
78	Государственное бюджетное учреждение Нижегородской области "Городецкая центральная районная больница"	5248008149	Строчковская врачебная амбулатория	амбулаторно	Транспортные средства для доставки пациентов в медицинские организации, медицинских работников до места жительства пациентов, для перевозки биологических материалов для исследований, доставки лекарственных препаратов до жителей отдаленных районов, а также для доставки населения в медицинские организации для проведения диспансеризации и диспансерного наблюдения и обратно, доставки беременных женщин для проведения осмотров и обратно, а также для доставки несовершеннолетних и маломобильных пациентов до медицинских организаций и обратно	УАЗ 315142	21.03.2003	1	0	0	0	0

79	Государственное бюджетное учреждение Нижегородской области "Городецкая центральная районная больница"	5248008149	Поликлиника	амбулаторно	Транспортные средства для доставки пациентов в медицинские организации, медицинских работников до места жительства пациентов, для перевозки биологических материалов для исследований, доставки лекарственных препаратов до жителей отдаленных районов, а также для доставки населения в медицинские организации для проведения диспансеризации и диспансерного наблюдения и обратно, доставки беременных женщин для проведения осмотров и обратно, а также для доставки несовершеннолетних и маломобильных пациентов до медицинских организаций и обратно	ГАЗ-2705	30.01.2006	1	0	0	0	0
80	Государственное бюджетное учреждение Нижегородской области "Городецкая центральная районная больница"	5248008149	Аксентиская врачебная амбулатория	амбулаторно	Транспортные средства для доставки пациентов в медицинские организации, медицинских работников до места жительства пациентов, для перевозки биологических материалов для исследований, доставки лекарственных препаратов до жителей отдаленных районов, а также для доставки населения в медицинские организации для проведения диспансеризации и диспансерного наблюдения и обратно, доставки беременных женщин для проведения осмотров и обратно, а также для доставки несовершеннолетних и маломобильных пациентов до медицинских организаций и обратно	ВАЗ-21310	13.09.2006	1	0	0	0	0

81	Государственное бюджетное учреждение Нижегородской области "Городецкая центральная районная больница"	5248008149	Федуринская врачебная амбулатория	амбулаторно	Транспортные средства для доставки пациентов в медицинские организации, медицинских работников до места жительства пациентов, для перевозки биологических материалов для исследований, доставки лекарственных препаратов до жителей отдаленных районов, а также для доставки населения в медицинские организации для проведения диспансеризации и диспансерного наблюдения и обратно, доставки беременных женщин для проведения осмотров и обратно, а также для доставки несовершеннолетних и маломобильных пациентов до медицинских организаций и обратно	ВАЗ-21310	13.09.2006	1	0	0	0	0
82	Государственное бюджетное учреждение Нижегородской области "Городецкая центральная районная больница"	5248008149	Серковская врачебная амбулатория	амбулаторно	Транспортные средства для доставки пациентов в медицинские организации, медицинских работников до места жительства пациентов, для перевозки биологических материалов для исследований, доставки лекарственных препаратов до жителей отдаленных районов, а также для доставки населения в медицинские организации для проведения диспансеризации и диспансерного наблюдения и обратно, доставки беременных женщин для проведения осмотров и обратно, а также для доставки несовершеннолетних и маломобильных пациентов до медицинских организаций и обратно	ВАЗ-21310	13.09.2006	1	0	0	0	0

83	Государственное бюджетное учреждение Нижегородской области "Городецкая центральная районная больница"	5248008149	Ковригинская врачебная амбулатория	амбулаторно	Транспортные средства для доставки пациентов в медицинские организации, медицинских работников до места жительства пациентов, для перевозки биологических материалов для исследований, доставки лекарственных препаратов до жителей отдаленных районов, а также для доставки населения в медицинские организации для проведения диспансеризации и диспансерного наблюдения и обратно, доставки беременных женщин для проведения осмотров и обратно, а также для доставки несовершеннолетних и маломобильных пациентов до медицинских организаций и обратно	ВАЗ-21310	13.09.2006	1	0	0	0	0
84	Государственное бюджетное учреждение Нижегородской области "Городецкая центральная районная больница"	5248008149	Поликлиника	амбулаторно	Транспортные средства для доставки пациентов в медицинские организации, медицинских работников до места жительства пациентов, для перевозки биологических материалов для исследований, доставки лекарственных препаратов до жителей отдаленных районов, а также для доставки населения в медицинские организации для проведения диспансеризации и диспансерного наблюдения и обратно, доставки беременных женщин для проведения осмотров и обратно, а также для доставки несовершеннолетних и маломобильных пациентов до медицинских организаций и обратно	ГАЗ-31105	21.08.2007	1	0	0	0	0

85	Государственное бюджетное учреждение Нижегородской области "Городецкая центральная районная больница"	5248008149	Поликлиника	амбулаторно	Транспортные средства для доставки пациентов в медицинские организации, медицинских работников до места жительства пациентов, для перевозки биологических материалов для исследований, доставки лекарственных препаратов до жителей отдаленных районов, а также для доставки населения в медицинские организации для проведения диспансеризации и диспансерного наблюдения и обратно, доставки беременных женщин для проведения осмотров и обратно, а также для доставки несовершеннолетних и маломобильных пациентов до медицинских организаций и обратно	ГАЗ 32213	20.12.2008	1	0	0	0	0
86	Государственное бюджетное учреждение Нижегородской области "Дальнеконстантиновская центральная районная больница"	5215009348	поликлиника	амбулаторно	Транспортные средства для доставки пациентов в медицинские организации, медицинских работников до места жительства пациентов, для перевозки биологических материалов для исследований, доставки лекарственных препаратов до жителей отдаленных районов, а также для доставки населения в медицинские организации для проведения диспансеризации и диспансерного наблюдения и обратно, доставки беременных женщин для проведения осмотров и обратно, а также для доставки несовершеннолетних и маломобильных пациентов до медицинских организаций и обратно	УАЗ-396295	20.08.2015	0	0	1	0	0

87	Государственное бюджетное учреждение Нижегородской области "Дальнеконстантиновская центральная районная больница"	5215009348	Нижегородская сельская врачебная амбулатория	амбулаторно	Транспортные средства для доставки пациентов в медицинские организации, медицинских работников до места жительства пациентов, для перевозки биологических материалов для исследований, доставки лекарственных препаратов до жителей отдаленных районов, а также для доставки населения в медицинские организации для проведения диспансеризации и диспансерного наблюдения и обратно, доставки беременных женщин для проведения осмотров и обратно, а также для доставки несовершеннолетних и маломобильных пациентов до медицинских организаций и обратно	УАЗ-396295	19.08.2015	0	0	1	0	0
88	Государственное бюджетное учреждение Нижегородской области "Дальнеконстантиновская центральная районная больница"	5215009348	Поликлиника	амбулаторно	Транспортные средства для доставки пациентов в медицинские организации, медицинских работников до места жительства пациентов, для перевозки биологических материалов для исследований, доставки лекарственных препаратов до жителей отдаленных районов, а также для доставки населения в медицинские организации для проведения диспансеризации и диспансерного наблюдения и обратно, доставки беременных женщин для проведения осмотров и обратно, а также для доставки несовершеннолетних и маломобильных пациентов до медицинских организаций и обратно	УАЗ 315201	14.03.1990	1	0	0	0	0

89	Государственное бюджетное учреждение Нижегородской области "Дальнеконстантиновская центральная районная больница"	5215009348	Поликлиника	амбулаторно	Транспортные средства для доставки пациентов в медицинские организации, медицинских работников до места жительства пациентов, для перевозки биологических материалов для исследований, доставки лекарственных препаратов до жителей отдаленных районов, а также для доставки населения в медицинские организации для проведения диспансеризации и диспансерного наблюдения и обратно, доставки беременных женщин для проведения осмотров и обратно, а также для доставки несовершеннолетних и маломобильных пациентов до медицинских организаций и обратно	LADA LARGUS	09.07.2015	0	0	1	0	0
90	Государственное бюджетное учреждение Нижегородской области "Дивеевская центральная районная больница имени академика Н.Н.Блохина"	5216001510	Поликлиника	амбулаторно	Транспортные средства для доставки пациентов в медицинские организации, медицинских работников до места жительства пациентов, для перевозки биологических материалов для исследований, доставки лекарственных препаратов до жителей отдаленных районов, а также для доставки населения в медицинские организации для проведения диспансеризации и диспансерного наблюдения и обратно, доставки беременных женщин для проведения осмотров и обратно, а также для доставки несовершеннолетних и маломобильных пациентов до медицинских организаций и обратно	FORD "ФОКУС"	15.03.2006	1	0	0	0	0

91	Государственное бюджетное учреждение Нижегородской области "Дивеевская центральная районная больница имени академика Н.Н.Блохина"	5216001510	Поликлиника	амбулаторно	Транспортные средства для доставки пациентов в медицинские организации, медицинских работников до места жительства пациентов, для перевозки биологических материалов для исследований, доставки лекарственных препаратов до жителей отдаленных районов, а также для доставки населения в медицинские организации для проведения диспансеризации и диспансерного наблюдения и обратно, доставки беременных женщин для проведения осмотров и обратно, а также для доставки несовершеннолетних и маломобильных пациентов до медицинских организаций и обратно	ГАЗ-31105	26.02.2008	1	0	0	0	0
92	Государственное бюджетное учреждение Нижегородской области "Дивеевская центральная районная больница имени академика Н.Н.Блохина"	5216001510	Поликлиника	амбулаторно	Транспортные средства для доставки пациентов в медицинские организации, медицинских работников до места жительства пациентов, для перевозки биологических материалов для исследований, доставки лекарственных препаратов до жителей отдаленных районов, а также для доставки населения в медицинские организации для проведения диспансеризации и диспансерного наблюдения и обратно, доставки беременных женщин для проведения осмотров и обратно, а также для доставки несовершеннолетних и маломобильных пациентов до медицинских организаций и обратно	УАЗ-39629	02.02.2006	1	0	0	0	0

93	Государственное бюджетное учреждение Нижегородской области "Дивеевская центральная районная больница имени академика Н.Н.Блохина"	5216001510	Поликлиника	амбулаторно	Транспортные средства для доставки пациентов в медицинские организации, медицинских работников до места жительства пациентов, для перевозки биологических материалов для исследований, доставки лекарственных препаратов до жителей отдаленных районов, а также для доставки населения в медицинские организации для проведения диспансеризации и диспансерного наблюдения и обратно, доставки беременных женщин для проведения осмотров и обратно, а также для доставки несовершеннолетних и маломобильных пациентов до медицинских организаций и обратно	УАЗ-396294	16.05.2008	1	0	0	0	0
94	Государственное бюджетное учреждение Нижегородской области "Дивеевская центральная районная больница имени академика Н.Н.Блохина"	5216001510	Поликлиника	амбулаторно	Транспортные средства для доставки пациентов в медицинские организации, медицинских работников до места жительства пациентов, для перевозки биологических материалов для исследований, доставки лекарственных препаратов до жителей отдаленных районов, а также для доставки населения в медицинские организации для проведения диспансеризации и диспансерного наблюдения и обратно, доставки беременных женщин для проведения осмотров и обратно, а также для доставки несовершеннолетних и маломобильных пациентов до медицинских организаций и обратно	ГАЗ-3507-01	03.04.1991	1	0	0	0	0

95	Государственное бюджетное учреждение Нижегородской области "Княгининская центральная районная больница"	5217002309	Поликлиника	амбулаторно	Транспортные средства для доставки пациентов в медицинские организации, медицинских работников до места жительства пациентов, для перевозки биологических материалов для исследований, доставки лекарственных препаратов до жителей отдаленных районов, а также для доставки населения в медицинские организации для проведения диспансеризации и диспансерного наблюдения и обратно, доставки беременных женщин для проведения осмотров и обратно, а также для доставки несовершеннолетних и маломобильных пациентов до медицинских организаций и обратно	УАЗ 396252	29.10.2003	1	0	0	0	0
96	Государственное бюджетное учреждение Нижегородской области "Княгининская центральная районная больница"	5217002309	Поликлиника	амбулаторно	Транспортные средства для доставки пациентов в медицинские организации, медицинских работников до места жительства пациентов, для перевозки биологических материалов для исследований, доставки лекарственных препаратов до жителей отдаленных районов, а также для доставки населения в медицинские организации для проведения диспансеризации и диспансерного наблюдения и обратно, доставки беременных женщин для проведения осмотров и обратно, а также для доставки несовершеннолетних и маломобильных пациентов до медицинских организаций и обратно	ГАЗ-2217	24.12.2007	1	0	0	0	0

97	Государственное бюджетное учреждение Нижегородской области "Ковернинская центральная районная больница"	5218002326	поликлиника	амбулаторно	Транспортные средства для доставки пациентов в медицинские организации, медицинских работников до места жительства пациентов, для перевозки биологических материалов для исследований, доставки лекарственных препаратов до жителей отдаленных районов, а также для доставки населения в медицинские организации для проведения диспансеризации и диспансерного наблюдения и обратно, доставки беременных женщин для проведения осмотров и обратно, а также для доставки несовершеннолетних и маломобильных пациентов до медицинских организаций и обратно	ГАЗ 27527	06.11.2015	0	0	1	0	0
98	Государственное бюджетное учреждение Нижегородской области "Ковернинская центральная районная больница"	5218002326	Поликлиника	амбулаторно	Транспортные средства для доставки пациентов в медицинские организации, медицинских работников до места жительства пациентов, для перевозки биологических материалов для исследований, доставки лекарственных препаратов до жителей отдаленных районов, а также для доставки населения в медицинские организации для проведения диспансеризации и диспансерного наблюдения и обратно, доставки беременных женщин для проведения осмотров и обратно, а также для доставки несовершеннолетних и маломобильных пациентов до медицинских организаций и обратно	УАЗ 396294	20.12.2007	1	0	0	0	0

99	Государственное бюджетное учреждение Нижегородской области "Уразовская центральная районная больница"	5220000407	Поликлиника	амбулаторно	Транспортные средства для доставки пациентов в медицинские организации, медицинских работников до места жительства пациентов, для перевозки биологических материалов для исследований, доставки лекарственных препаратов до жителей отдаленных районов, а также для доставки населения в медицинские организации для проведения диспансеризации и диспансерного наблюдения и обратно, доставки беременных женщин для проведения осмотров и обратно, а также для доставки несовершеннолетних и маломобильных пациентов до медицинских организаций и обратно	УАЗ-396295	22.09.2015	0	0	1	0	0
100	Государственное бюджетное учреждение Нижегородской области "Уразовская центральная районная больница"	5220000407	Медянская врачебная амбулатория	амбулаторно	Транспортные средства для доставки пациентов в медицинские организации, медицинских работников до места жительства пациентов, для перевозки биологических материалов для исследований, доставки лекарственных препаратов до жителей отдаленных районов, а также для доставки населения в медицинские организации для проведения диспансеризации и диспансерного наблюдения и обратно, доставки беременных женщин для проведения осмотров и обратно, а также для доставки несовершеннолетних и маломобильных пациентов до медицинских организаций и обратно	ВАЗ-21310	06.02.2007	1	0	0	0	0

101	Государственное бюджетное учреждение Нижегородской области "Уразовская центральная районная больница"	5220000407	Кечасовская врачебная амбулатория	амбулаторно	Транспортные средства для доставки пациентов в медицинские организации, медицинских работников до места жительства пациентов, для перевозки биологических материалов для исследований, доставки лекарственных препаратов до жителей отдаленных районов, а также для доставки населения в медицинские организации для проведения диспансеризации и диспансерного наблюдения и обратно, доставки беременных женщин для проведения осмотров и обратно, а также для доставки несовершеннолетних и маломобильных пациентов до медицинских организаций и обратно	УАЗ-31519	07.12.1998	1	0	0	0	0
102	Государственное бюджетное учреждение Нижегородской области "Уразовская центральная районная больница"	5220000407	Поликлиника	амбулаторно	Транспортные средства для доставки пациентов в медицинские организации, медицинских работников до места жительства пациентов, для перевозки биологических материалов для исследований, доставки лекарственных препаратов до жителей отдаленных районов, а также для доставки населения в медицинские организации для проведения диспансеризации и диспансерного наблюдения и обратно, доставки беременных женщин для проведения осмотров и обратно, а также для доставки несовершеннолетних и маломобильных пациентов до медицинских организаций и обратно	УАЗ 390902	25.10.2005	1	0	0	0	0

103	Государственное бюджетное учреждение Нижегородской области "Краснобаковская центральная районная больница"	5219000730	Поликлиника	амбулаторно	Транспортные средства для доставки пациентов в медицинские организации, медицинских работников до места жительства пациентов, для перевозки биологических материалов для исследований, доставки лекарственных препаратов до жителей отдаленных районов, а также для доставки населения в медицинские организации для проведения диспансеризации и диспансерного наблюдения и обратно, доставки беременных женщин для проведения осмотров и обратно, а также для доставки несовершеннолетних и маломобильных пациентов до медицинских организаций и обратно	УАЗ-39629	08.12.2009	0	0	0	1	0
104	Государственное бюджетное учреждение Нижегородской области "Краснобаковская центральная районная больница"	5219000730	Поликлиника	амбулаторно	Транспортные средства для доставки пациентов в медицинские организации, медицинских работников до места жительства пациентов, для перевозки биологических материалов для исследований, доставки лекарственных препаратов до жителей отдаленных районов, а также для доставки населения в медицинские организации для проведения диспансеризации и диспансерного наблюдения и обратно, доставки беременных женщин для проведения осмотров и обратно, а также для доставки несовершеннолетних и маломобильных пациентов до медицинских организаций и обратно	УАЗ-39629	23.05.2003	1	0	0	0	0

105	Государственное бюджетное учреждение Нижегородской области "Краснобаковская центральная районная больница"	5219000730	Поликлиника	амбулаторно	Транспортные средства для доставки пациентов в медицинские организации, медицинских работников до места жительства пациентов, для перевозки биологических материалов для исследований, доставки лекарственных препаратов до жителей отдаленных районов, а также для доставки населения в медицинские организации для проведения диспансеризации и диспансерного наблюдения и обратно, доставки беременных женщин для проведения осмотров и обратно, а также для доставки несовершеннолетних и маломобильных пациентов до медицинских организаций и обратно	УАЗ-39625	07.04.2004	1	0	0	0	0
106	Государственное бюджетное учреждение Нижегородской области "Краснобаковская центральная районная больница"	5219000730	Поликлиника	амбулаторно	Транспортные средства для доставки пациентов в медицинские организации, медицинских работников до места жительства пациентов, для перевозки биологических материалов для исследований, доставки лекарственных препаратов до жителей отдаленных районов, а также для доставки населения в медицинские организации для проведения диспансеризации и диспансерного наблюдения и обратно, доставки беременных женщин для проведения осмотров и обратно, а также для доставки несовершеннолетних и маломобильных пациентов до медицинских организаций и обратно	ВАЗ-21074	08.09.2007	1	0	0	0	0

107	Государственное бюджетное учреждение Нижегородской области "Краснобаковская центральная районная больница"	5219000730	Поликлиника	амбулаторно	Транспортные средства для доставки пациентов в медицинские организации, медицинских работников до места жительства пациентов, для перевозки биологических материалов для исследований, доставки лекарственных препаратов до жителей отдаленных районов, а также для доставки населения в медицинские организации для проведения диспансеризации и диспансерного наблюдения и обратно, доставки беременных женщин для проведения осмотров и обратно, а также для доставки несовершеннолетних и маломобильных пациентов до медицинских организаций и обратно	LADA LARGUS	14.07.2015	0	0	1	0	0
108	Государственное бюджетное учреждение Нижегородской области "Кулебакская центральная районная больница"	5251002531	Поликлиника	амбулаторно	Транспортные средства для доставки пациентов в медицинские организации, медицинских работников до места жительства пациентов, для перевозки биологических материалов для исследований, доставки лекарственных препаратов до жителей отдаленных районов, а также для доставки населения в медицинские организации для проведения диспансеризации и диспансерного наблюдения и обратно, доставки беременных женщин для проведения осмотров и обратно, а также для доставки несовершеннолетних и маломобильных пациентов до медицинских организаций и обратно	УАЗ-396295	29.10.2012	1	0	0	0	0

109	Государственное бюджетное учреждение Нижегородской области "Кулебакская центральная районная больница"	5251002531	Поликлиника	амбулаторно	Транспортные средства для доставки пациентов в медицинские организации, медицинских работников до места жительства пациентов, для перевозки биологических материалов для исследований, доставки лекарственных препаратов до жителей отдаленных районов, а также для доставки населения в медицинские организации для проведения диспансеризации и диспансерного наблюдения и обратно, доставки беременных женщин для проведения осмотров и обратно, а также для доставки несовершеннолетних и маломобильных пациентов до медицинских организаций и обратно	УАЗ-2989	24.12.2014	0	1	0	0	0
110	Государственное бюджетное учреждение Нижегородской области "Кулебакская центральная районная больница"	5251002531	Поликлиника	амбулаторно	Транспортные средства для доставки пациентов в медицинские организации, медицинских работников до места жительства пациентов, для перевозки биологических материалов для исследований, доставки лекарственных препаратов до жителей отдаленных районов, а также для доставки населения в медицинские организации для проведения диспансеризации и диспансерного наблюдения и обратно, доставки беременных женщин для проведения осмотров и обратно, а также для доставки несовершеннолетних и маломобильных пациентов до медицинских организаций и обратно	УАЗ-396295	17.11.2010	1	0	0	0	0

111	Государственное бюджетное учреждение Нижегородской области "Кулебакская центральная районная больница"	5251002531	Поликлиника	амбулаторно	Транспортные средства для доставки пациентов в медицинские организации, медицинских работников до места жительства пациентов, для перевозки биологических материалов для исследований, доставки лекарственных препаратов до жителей отдаленных районов, а также для доставки населения в медицинские организации для проведения диспансеризации и диспансерного наблюдения и обратно, доставки беременных женщин для проведения осмотров и обратно, а также для доставки несовершеннолетних и маломобильных пациентов до медицинских организаций и обратно	ГАЗ-221724	07.11.2007	1	0	0	0	0
112	Государственное бюджетное учреждение Нижегородской области "Кулебакская центральная районная больница"	5251002531	поликлиника	амбулаторно	Транспортные средства для доставки пациентов в медицинские организации, медицинских работников до места жительства пациентов, для перевозки биологических материалов для исследований, доставки лекарственных препаратов до жителей отдаленных районов, а также для доставки населения в медицинские организации для проведения диспансеризации и диспансерного наблюдения и обратно, доставки беременных женщин для проведения осмотров и обратно, а также для доставки несовершеннолетних и маломобильных пациентов до медицинских организаций и обратно	ГАЗ-221724	07.11.2007	1	0	0	0	0

113	Государственное бюджетное учреждение Нижегородской области "Кулебакская центральная районная больница"	5251002531	поликлиника	амбулаторно	Транспортные средства для доставки пациентов в медицинские организации, медицинских работников до места жительства пациентов, для перевозки биологических материалов для исследований, доставки лекарственных препаратов до жителей отдаленных районов, а также для доставки населения в медицинские организации для проведения диспансеризации и диспансерного наблюдения и обратно, доставки беременных женщин для проведения осмотров и обратно, а также для доставки несовершеннолетних и маломобильных пациентов до медицинских организаций и обратно	ГАЗ-221724	30.06.2006	1	0	0	0	0
114	Государственное бюджетное учреждение Нижегородской области "Кулебакская центральная районная больница"	5251002531	Меляевская врачебная амбулатория	амбулаторно	Транспортные средства для доставки пациентов в медицинские организации, медицинских работников до места жительства пациентов, для перевозки биологических материалов для исследований, доставки лекарственных препаратов до жителей отдаленных районов, а также для доставки населения в медицинские организации для проведения диспансеризации и диспансерного наблюдения и обратно, доставки беременных женщин для проведения осмотров и обратно, а также для доставки несовершеннолетних и маломобильных пациентов до медицинских организаций и обратно	УАЗ-396295	20.11.2015	0	0	1	0	0

115	Государственное бюджетное учреждение Нижегородской области "Кулебакская центральная районная больница"	5251002531	поликлиника	амбулаторно	Транспортные средства для доставки пациентов в медицинские организации, медицинских работников до места жительства пациентов, для перевозки биологических материалов для исследований, доставки лекарственных препаратов до жителей отдаленных районов, а также для доставки населения в медицинские организации для проведения диспансеризации и диспансерного наблюдения и обратно, доставки беременных женщин для проведения осмотров и обратно, а также для доставки несовершеннолетних и маломобильных пациентов до медицинских организаций и обратно	УАЗ-396295	26.11.2015	0	0	1	0	0
116	Государственное бюджетное учреждение Нижегородской области "Кулебакская центральная районная больница"	5251002531	Поликлиника	амбулаторно	Транспортные средства для доставки пациентов в медицинские организации, медицинских работников до места жительства пациентов, для перевозки биологических материалов для исследований, доставки лекарственных препаратов до жителей отдаленных районов, а также для доставки населения в медицинские организации для проведения диспансеризации и диспансерного наблюдения и обратно, доставки беременных женщин для проведения осмотров и обратно, а также для доставки несовершеннолетних и маломобильных пациентов до медицинских организаций и обратно	ГАЗ-31105	25.01.2007	1	0	0	0	0

117	Государственное бюджетное учреждение Нижегородской области "Кулебакская центральная районная больница"	5251002531	Поликлиника	амбулаторно	Транспортные средства для доставки пациентов в медицинские организации, медицинских работников до места жительства пациентов, для перевозки биологических материалов для исследований, доставки лекарственных препаратов до жителей отдаленных районов, а также для доставки населения в медицинские организации для проведения диспансеризации и диспансерного наблюдения и обратно, доставки беременных женщин для проведения осмотров и обратно, а также для доставки несовершеннолетних и маломобильных пациентов до медицинских организаций и обратно	УАЗ Патриот	15.09.2015	0	0	1	0	0
118	Государственное бюджетное учреждение Нижегородской области "Лукояновская центральная районная больница"	5221002284	поликлиника	амбулаторно	Транспортные средства для доставки пациентов в медицинские организации, медицинских работников до места жительства пациентов, для перевозки биологических материалов для исследований, доставки лекарственных препаратов до жителей отдаленных районов, а также для доставки населения в медицинские организации для проведения диспансеризации и диспансерного наблюдения и обратно, доставки беременных женщин для проведения осмотров и обратно, а также для доставки несовершеннолетних и маломобильных пациентов до медицинских организаций и обратно	УАЗ 39623	19.10.2007	1	0	0	0	0

119	Государственное бюджетное учреждение Нижегородской области "Лукояновская центральная районная больница"	5221002284	поликлиника	амбулаторно	Транспортные средства для доставки пациентов в медицинские организации, медицинских работников до места жительства пациентов, для перевозки биологических материалов для исследований, доставки лекарственных препаратов до жителей отдаленных районов, а также для доставки населения в медицинские организации для проведения диспансеризации и диспансерного наблюдения и обратно, доставки беременных женщин для проведения осмотров и обратно, а также для доставки несовершеннолетних и маломобильных пациентов до медицинских организаций и обратно	УАЗ-396295	05.10.2012	1	0	0	0	0
120	Государственное бюджетное учреждение Нижегородской области "Лукояновская центральная районная больница"	5221002284	поликлиника	амбулаторно	Транспортные средства для доставки пациентов в медицинские организации, медицинских работников до места жительства пациентов, для перевозки биологических материалов для исследований, доставки лекарственных препаратов до жителей отдаленных районов, а также для доставки населения в медицинские организации для проведения диспансеризации и диспансерного наблюдения и обратно, доставки беременных женщин для проведения осмотров и обратно, а также для доставки несовершеннолетних и маломобильных пациентов до медицинских организаций и обратно	ГАЗ 3102	12.11.2003	1	0	0	0	0

121	Государственное бюджетное учреждение Нижегородской области "Лукояновская центральная районная больница"	5221002284	поликлиника	амбулаторно	Транспортные средства для доставки пациентов в медицинские организации, медицинских работников до места жительства пациентов, для перевозки биологических материалов для исследований, доставки лекарственных препаратов до жителей отдаленных районов, а также для доставки населения в медицинские организации для проведения диспансеризации и диспансерного наблюдения и обратно, доставки беременных женщин для проведения осмотров и обратно, а также для доставки несовершеннолетних и маломобильных пациентов до медицинских организаций и обратно	ГАЗ-3110	22.12.1999	1	0	0	0	0
122	Государственное бюджетное учреждение Нижегородской области "Лукояновская центральная районная больница"	5221002284	поликлиника	амбулаторно	Транспортные средства для доставки пациентов в медицинские организации, медицинских работников до места жительства пациентов, для перевозки биологических материалов для исследований, доставки лекарственных препаратов до жителей отдаленных районов, а также для доставки населения в медицинские организации для проведения диспансеризации и диспансерного наблюдения и обратно, доставки беременных женщин для проведения осмотров и обратно, а также для доставки несовершеннолетних и маломобильных пациентов до медицинских организаций и обратно	УАЗ-396295	05.10.2012	1	0	0	0	0

123	Государственное бюджетное учреждение Нижегородской области "Лукояновская центральная районная больница"	5221002284	поликлиника	амбулаторно	Транспортные средства для доставки пациентов в медицинские организации, медицинских работников до места жительства пациентов, для перевозки биологических материалов для исследований, доставки лекарственных препаратов до жителей отдаленных районов, а также для доставки населения в медицинские организации для проведения диспансеризации и диспансерного наблюдения и обратно, доставки беременных женщин для проведения осмотров и обратно, а также для доставки несовершеннолетних и маломобильных пациентов до медицинских организаций и обратно	ГАЗ 3102	15.05.2008	1	0	0	0	0
124	Государственное бюджетное учреждение Нижегородской области "Лукояновская центральная районная больница"	5221002284	поликлиника	амбулаторно	Транспортные средства для доставки пациентов в медицинские организации, медицинских работников до места жительства пациентов, для перевозки биологических материалов для исследований, доставки лекарственных препаратов до жителей отдаленных районов, а также для доставки населения в медицинские организации для проведения диспансеризации и диспансерного наблюдения и обратно, доставки беременных женщин для проведения осмотров и обратно, а также для доставки несовершеннолетних и маломобильных пациентов до медицинских организаций и обратно	CHEVROLET NIVA/212300-55	09.04.2008	1	0	0	0	0

125	Государственное бюджетное учреждение Нижегородской области "Лукояновская центральная районная больница"	5221002284	поликлиника	амбулаторно	Транспортные средства для доставки пациентов в медицинские организации, медицинских работников до места жительства пациентов, для перевозки биологических материалов для исследований, доставки лекарственных препаратов до жителей отдаленных районов, а также для доставки населения в медицинские организации для проведения диспансеризации и диспансерного наблюдения и обратно, доставки беременных женщин для проведения осмотров и обратно, а также для доставки несовершеннолетних и маломобильных пациентов до медицинских организаций и обратно	ГАЗ 32213	22.12.2004	1	0	0	0	0
126	Государственное бюджетное учреждение Нижегородской области "Лукояновская центральная районная больница"	5221002284	Поликлиника	амбулаторно	Транспортные средства для доставки пациентов в медицинские организации, медицинских работников до места жительства пациентов, для перевозки биологических материалов для исследований, доставки лекарственных препаратов до жителей отдаленных районов, а также для доставки населения в медицинские организации для проведения диспансеризации и диспансерного наблюдения и обратно, доставки беременных женщин для проведения осмотров и обратно, а также для доставки несовершеннолетних и маломобильных пациентов до медицинских организаций и обратно	ГАЗ-310231	22.12.2004	1	0	0	0	0

127	Государственное бюджетное учреждение Нижегородской области "Лукояновская центральная районная больница"	5221002284	Поликлиника	амбулаторно	Транспортные средства для доставки пациентов в медицинские организации, медицинских работников до места жительства пациентов, для перевозки биологических материалов для исследований, доставки лекарственных препаратов до жителей отдаленных районов, а также для доставки населения в медицинские организации для проведения диспансеризации и диспансерного наблюдения и обратно, доставки беременных женщин для проведения осмотров и обратно, а также для доставки несовершеннолетних и маломобильных пациентов до медицинских организаций и обратно	УАЗ-396295	30.10.2004	1	0	0	0	0
128	Государственное бюджетное учреждение Нижегородской области "Лукояновская центральная районная больница"	5221002284	Поликлиника	амбулаторно	Транспортные средства для доставки пациентов в медицинские организации, медицинских работников до места жительства пациентов, для перевозки биологических материалов для исследований, доставки лекарственных препаратов до жителей отдаленных районов, а также для доставки населения в медицинские организации для проведения диспансеризации и диспансерного наблюдения и обратно, доставки беременных женщин для проведения осмотров и обратно, а также для доставки несовершеннолетних и маломобильных пациентов до медицинских организаций и обратно	ВАЗ 210443	16.07.2001	1	0	0	0	0

129	Государственное бюджетное учреждение Нижегородской области "Лукояновская центральная районная больница"	5221002284	Поликлиника	амбулаторно	Транспортные средства для доставки пациентов в медицинские организации, медицинских работников до места жительства пациентов, для перевозки биологических материалов для исследований, доставки лекарственных препаратов до жителей отдаленных районов, а также для доставки населения в медицинские организации для проведения диспансеризации и диспансерного наблюдения и обратно, доставки беременных женщин для проведения осмотров и обратно, а также для доставки несовершеннолетних и маломобильных пациентов до медицинских организаций и обратно	ВАЗ 29081	08.08.2005	1	0	0	0	0
130	Государственное бюджетное учреждение Нижегородской области "Лысковская центральная районная больница"	5222010175	Поликлиника	амбулаторно	Транспортные средства для доставки пациентов в медицинские организации, медицинских работников до места жительства пациентов, для перевозки биологических материалов для исследований, доставки лекарственных препаратов до жителей отдаленных районов, а также для доставки населения в медицинские организации для проведения диспансеризации и диспансерного наблюдения и обратно, доставки беременных женщин для проведения осмотров и обратно, а также для доставки несовершеннолетних и маломобильных пациентов до медицинских организаций и обратно	Лада-212140	30.10.2015	0	0	1	0	0

131	Государственное бюджетное учреждение Нижегородской области "Лысковская центральная районная больница"	5222010175	Поликлиника	амбулаторно	Транспортные средства для доставки пациентов в медицинские организации, медицинских работников до места жительства пациентов, для перевозки биологических материалов для исследований, доставки лекарственных препаратов до жителей отдаленных районов, а также для доставки населения в медицинские организации для проведения диспансеризации и диспансерного наблюдения и обратно, доставки беременных женщин для проведения осмотров и обратно, а также для доставки несовершеннолетних и маломобильных пациентов до медицинских организаций и обратно	ВАЗ 21043	24.05.2005	1	0	0	0	0
132	Государственное бюджетное учреждение Нижегородской области "Лысковская центральная районная больница"	5222010175	Поликлиника	амбулаторно	Транспортные средства для доставки пациентов в медицинские организации, медицинских работников до места жительства пациентов, для перевозки биологических материалов для исследований, доставки лекарственных препаратов до жителей отдаленных районов, а также для доставки населения в медицинские организации для проведения диспансеризации и диспансерного наблюдения и обратно, доставки беременных женщин для проведения осмотров и обратно, а также для доставки несовершеннолетних и маломобильных пациентов до медицинских организаций и обратно	УАЗ 396255	17.09.2009	1	0	0	0	0

133	Государственное бюджетное учреждение Нижегородской области "Лысковская центральная районная больница"	5222010175	Поликлиника	амбулаторно	Транспортные средства для доставки пациентов в медицинские организации, медицинских работников до места жительства пациентов, для перевозки биологических материалов для исследований, доставки лекарственных препаратов до жителей отдаленных районов, а также для доставки населения в медицинские организации для проведения диспансеризации и диспансерного наблюдения и обратно, доставки беременных женщин для проведения осмотров и обратно, а также для доставки несовершеннолетних и маломобильных пациентов до медицинских организаций и обратно	УАЗ-315195	06.10.2010	1	0	0	0	0
134	Государственное бюджетное учреждение Нижегородской области "Лысковская центральная районная больница"	5222010175	поликлиника	амбулаторно	Транспортные средства для доставки пациентов в медицинские организации, медицинских работников до места жительства пациентов, для перевозки биологических материалов для исследований, доставки лекарственных препаратов до жителей отдаленных районов, а также для доставки населения в медицинские организации для проведения диспансеризации и диспансерного наблюдения и обратно, доставки беременных женщин для проведения осмотров и обратно, а также для доставки несовершеннолетних и маломобильных пациентов до медицинских организаций и обратно	УАЗ-396292	21.10.2003	1	0	0	0	0

135	Государственное бюджетное учреждение Нижегородской области "Лысковская центральная районная больница"	5222010175	поликлиника	амбулаторно	Транспортные средства для доставки пациентов в медицинские организации, медицинских работников до места жительства пациентов, для перевозки биологических материалов для исследований, доставки лекарственных препаратов до жителей отдаленных районов, а также для доставки населения в медицинские организации для проведения диспансеризации и диспансерного наблюдения и обратно, доставки беременных женщин для проведения осмотров и обратно, а также для доставки несовершеннолетних и маломобильных пациентов до медицинских организаций и обратно	УАЗ-396292	10.11.2002	1	0	0	0	0
136	Государственное бюджетное учреждение Нижегородской области "Лысковская центральная районная больница"	5222010175	Поликлиника	амбулаторно	Транспортные средства для доставки пациентов в медицинские организации, медицинских работников до места жительства пациентов, для перевозки биологических материалов для исследований, доставки лекарственных препаратов до жителей отдаленных районов, а также для доставки населения в медицинские организации для проведения диспансеризации и диспансерного наблюдения и обратно, доставки беременных женщин для проведения осмотров и обратно, а также для доставки несовершеннолетних и маломобильных пациентов до медицинских организаций и обратно	KIA Optima	01.03.2014	0	1	0	0	0

137	Государственное бюджетное учреждение Нижегородской области "Лысковская центральная районная больница"	5222010175	Валковская участковая больница	амбулаторно	Транспортные средства для доставки пациентов в медицинские организации, медицинских работников до места жительства пациентов, для перевозки биологических материалов для исследований, доставки лекарственных препаратов до жителей отдаленных районов, а также для доставки населения в медицинские организации для проведения диспансеризации и диспансерного наблюдения и обратно, доставки беременных женщин для проведения осмотров и обратно, а также для доставки несовершеннолетних и маломобильных пациентов до медицинских организаций и обратно	УАЗ 3303	22.05.1993	1	0	0	0	0
138	Государственное бюджетное учреждение Нижегородской области "Лысковская центральная районная больница"	5222010175	Поликлиника	амбулаторно	Транспортные средства для доставки пациентов в медицинские организации, медицинских работников до места жительства пациентов, для перевозки биологических материалов для исследований, доставки лекарственных препаратов до жителей отдаленных районов, а также для доставки населения в медицинские организации для проведения диспансеризации и диспансерного наблюдения и обратно, доставки беременных женщин для проведения осмотров и обратно, а также для доставки несовершеннолетних и маломобильных пациентов до медицинских организаций и обратно	УАЗ 396252	20.02.2003	1	0	0	0	0

139	Государственное бюджетное учреждение Нижегородской области "Лысковская центральная районная больница"	5222010175	поликлиника	амбулаторно	Транспортные средства для доставки пациентов в медицинские организации, медицинских работников до места жительства пациентов, для перевозки биологических материалов для исследований, доставки лекарственных препаратов до жителей отдаленных районов, а также для доставки населения в медицинские организации для проведения диспансеризации и диспансерного наблюдения и обратно, доставки беременных женщин для проведения осмотров и обратно, а также для доставки несовершеннолетних и маломобильных пациентов до медицинских организаций и обратно	УАЗ 39629	30.10.2004	1	0	0	0	0
140	Государственное бюджетное учреждение Нижегородской области "Лысковская центральная районная больница"	5222010175	поликлиника	амбулаторно	Транспортные средства для доставки пациентов в медицинские организации, медицинских работников до места жительства пациентов, для перевозки биологических материалов для исследований, доставки лекарственных препаратов до жителей отдаленных районов, а также для доставки населения в медицинские организации для проведения диспансеризации и диспансерного наблюдения и обратно, доставки беременных женщин для проведения осмотров и обратно, а также для доставки несовершеннолетних и маломобильных пациентов до медицинских организаций и обратно	УАЗ-396295	28.10.2009	1	0	0	0	0

141	Государственное бюджетное учреждение Нижегородской области "Лысковская центральная районная больница"	5222010175	поликлиника	амбулаторно	Транспортные средства для доставки пациентов в медицинские организации, медицинских работников до места жительства пациентов, для перевозки биологических материалов для исследований, доставки лекарственных препаратов до жителей отдаленных районов, а также для доставки населения в медицинские организации для проведения диспансеризации и диспансерного наблюдения и обратно, доставки беременных женщин для проведения осмотров и обратно, а также для доставки несовершеннолетних и маломобильных пациентов до медицинских организаций и обратно	ГАЗ-2705	08.08.2005	1	0	0	0	0
142	Государственное бюджетное учреждение Нижегородской области "Навашинская центральная районная больница"	5223002554	Поликлиника	амбулаторно	Транспортные средства для доставки пациентов в медицинские организации, медицинских работников до места жительства пациентов, для перевозки биологических материалов для исследований, доставки лекарственных препаратов до жителей отдаленных районов, а также для доставки населения в медицинские организации для проведения диспансеризации и диспансерного наблюдения и обратно, доставки беременных женщин для проведения осмотров и обратно, а также для доставки несовершеннолетних и маломобильных пациентов до медицинских организаций и обратно	УАЗ-396295	23.09.2015	0	0	1	0	0

143	Государственное бюджетное учреждение Нижегородской области "Навашинская центральная районная больница"	5223002554	поликлиника	амбулаторно	Транспортные средства для доставки пациентов в медицинские организации, медицинских работников до места жительства пациентов, для перевозки биологических материалов для исследований, доставки лекарственных препаратов до жителей отдаленных районов, а также для доставки населения в медицинские организации для проведения диспансеризации и диспансерного наблюдения и обратно, доставки беременных женщин для проведения осмотров и обратно, а также для доставки несовершеннолетних и маломобильных пациентов до медицинских организаций и обратно	ГАЗ-31105	17.06.2005	1	0	0	0	0
144	Государственное бюджетное учреждение Нижегородской области "Павловская центральная районная больница"	5252001058	Ясенецкая сельская врачебная амбулатория	амбулаторно	Транспортные средства для доставки пациентов в медицинские организации, медицинских работников до места жительства пациентов, для перевозки биологических материалов для исследований, доставки лекарственных препаратов до жителей отдаленных районов, а также для доставки населения в медицинские организации для проведения диспансеризации и диспансерного наблюдения и обратно, доставки беременных женщин для проведения осмотров и обратно, а также для доставки несовершеннолетних и маломобильных пациентов до медицинских организаций и обратно	УАЗ 39629	01.01.2004	1	0	0	0	0

145	Государственное бюджетное учреждение Нижегородской области "Павловская центральная районная больница"	5252001058	Поликлиника	амбулаторно	Транспортные средства для доставки пациентов в медицинские организации, медицинских работников до места жительства пациентов, для перевозки биологических материалов для исследований, доставки лекарственных препаратов до жителей отдаленных районов, а также для доставки населения в медицинские организации для проведения диспансеризации и диспансерного наблюдения и обратно, доставки беременных женщин для проведения осмотров и обратно, а также для доставки несовершеннолетних и маломобильных пациентов до медицинских организаций и обратно	УАЗ 39629	01.01.2004	1	0	0	0	0
146	Государственное бюджетное учреждение Нижегородской области "Павловская центральная районная больница"	5252001058	Поликлиника	амбулаторно	Транспортные средства для доставки пациентов в медицинские организации, медицинских работников до места жительства пациентов, для перевозки биологических материалов для исследований, доставки лекарственных препаратов до жителей отдаленных районов, а также для доставки населения в медицинские организации для проведения диспансеризации и диспансерного наблюдения и обратно, доставки беременных женщин для проведения осмотров и обратно, а также для доставки несовершеннолетних и маломобильных пациентов до медицинских организаций и обратно	УАЗ 39629	01.01.2006	1	0	0	0	0

147	Государственное бюджетное учреждение Нижегородской области "Павловская центральная районная больница"	5252001058	Поликлиника	амбулаторно	Транспортные средства для доставки пациентов в медицинские организации, медицинских работников до места жительства пациентов, для перевозки биологических материалов для исследований, доставки лекарственных препаратов до жителей отдаленных районов, а также для доставки населения в медицинские организации для проведения диспансеризации и диспансерного наблюдения и обратно, доставки беременных женщин для проведения осмотров и обратно, а также для доставки несовершеннолетних и маломобильных пациентов до медицинских организаций и обратно	УАЗ-39629	01.01.2005	1	0	0	0	0
148	Государственное бюджетное учреждение Нижегородской области "Павловская центральная районная больница"	5252001058	Поликлиника	амбулаторно	Транспортные средства для доставки пациентов в медицинские организации, медицинских работников до места жительства пациентов, для перевозки биологических материалов для исследований, доставки лекарственных препаратов до жителей отдаленных районов, а также для доставки населения в медицинские организации для проведения диспансеризации и диспансерного наблюдения и обратно, доставки беременных женщин для проведения осмотров и обратно, а также для доставки несовершеннолетних и маломобильных пациентов до медицинских организаций и обратно	УАЗ-39629	01.01.2005	1	0	0	0	0

149	Государственное бюджетное учреждение Нижегородской области "Павловская центральная районная больница"	5252001058	Поликлиника	амбулаторно	Транспортные средства для доставки пациентов в медицинские организации, медицинских работников до места жительства пациентов, для перевозки биологических материалов для исследований, доставки лекарственных препаратов до жителей отдаленных районов, а также для доставки населения в медицинские организации для проведения диспансеризации и диспансерного наблюдения и обратно, доставки беременных женщин для проведения осмотров и обратно, а также для доставки несовершеннолетних и маломобильных пациентов до медицинских организаций и обратно	ВАЗ 210540	01.01.2009	0	0	0	1	0
150	Государственное бюджетное учреждение Нижегородской области "Павловская центральная районная больница"	5252001058	Поликлиника	амбулаторно	Транспортные средства для доставки пациентов в медицинские организации, медицинских работников до места жительства пациентов, для перевозки биологических материалов для исследований, доставки лекарственных препаратов до жителей отдаленных районов, а также для доставки населения в медицинские организации для проведения диспансеризации и диспансерного наблюдения и обратно, доставки беременных женщин для проведения осмотров и обратно, а также для доставки несовершеннолетних и маломобильных пациентов до медицинских организаций и обратно	ГАЗ-2705	01.01.2008	1	0	0	0	0

151	Государственное бюджетное учреждение Нижегородской области "Павловская центральная районная больница"	5252001058	Поликлиника	амбулаторно	Транспортные средства для доставки пациентов в медицинские организации, медицинских работников до места жительства пациентов, для перевозки биологических материалов для исследований, доставки лекарственных препаратов до жителей отдаленных районов, а также для доставки населения в медицинские организации для проведения диспансеризации и диспансерного наблюдения и обратно, доставки беременных женщин для проведения осмотров и обратно, а также для доставки несовершеннолетних и маломобильных пациентов до медицинских организаций и обратно	УАЗ-39629	01.01.2004	1	0	0	0	0
152	Государственное бюджетное учреждение Нижегородской области "Павловская центральная районная больница"	5252001058	Абабковская сельская врачебная амбулатория	амбулаторно	Транспортные средства для доставки пациентов в медицинские организации, медицинских работников до места жительства пациентов, для перевозки биологических материалов для исследований, доставки лекарственных препаратов до жителей отдаленных районов, а также для доставки населения в медицинские организации для проведения диспансеризации и диспансерного наблюдения и обратно, доставки беременных женщин для проведения осмотров и обратно, а также для доставки несовершеннолетних и маломобильных пациентов до медицинских организаций и обратно	УАЗ-396254	01.01.2007	1	0	0	0	0

153	Государственное бюджетное учреждение Нижегородской области "Павловская центральная районная больница"	5252001058	Поликлиника Ворсменской городской больницы	амбулаторно	Транспортные средства для доставки пациентов в медицинские организации, медицинских работников до места жительства пациентов, для перевозки биологических материалов для исследований, доставки лекарственных препаратов до жителей отдаленных районов, а также для доставки населения в медицинские организации для проведения диспансеризации и диспансерного наблюдения и обратно, доставки беременных женщин для проведения осмотров и обратно, а также для доставки несовершеннолетних и маломобильных пациентов до медицинских организаций и обратно	УАЗ-39629	01.01.2004	1	0	0	0	0
154	Государственное бюджетное учреждение Нижегородской области "Павловская центральная районная больница"	5252001058	Поликлиника	амбулаторно	Транспортные средства для доставки пациентов в медицинские организации, медицинских работников до места жительства пациентов, для перевозки биологических материалов для исследований, доставки лекарственных препаратов до жителей отдаленных районов, а также для доставки населения в медицинские организации для проведения диспансеризации и диспансерного наблюдения и обратно, доставки беременных женщин для проведения осмотров и обратно, а также для доставки несовершеннолетних и маломобильных пациентов до медицинских организаций и обратно	УАЗ-39629	01.01.2005	1	0	0	0	0

155	Государственное бюджетное учреждение Нижегородской области "Павловская центральная районная больница"	5252001058	Поликлиника	амбулаторно	Транспортные средства для доставки пациентов в медицинские организации, медицинских работников до места жительства пациентов, для перевозки биологических материалов для исследований, доставки лекарственных препаратов до жителей отдаленных районов, а также для доставки населения в медицинские организации для проведения диспансеризации и диспансерного наблюдения и обратно, доставки беременных женщин для проведения осмотров и обратно, а также для доставки несовершеннолетних и маломобильных пациентов до медицинских организаций и обратно	УАЗ-39629	01.01.2005	1	0	0	0	0
156	Государственное бюджетное учреждение Нижегородской области "Павловская центральная районная больница"	5252001058	Ворсменская городская больница	амбулаторно	Транспортные средства для доставки пациентов в медицинские организации, медицинских работников до места жительства пациентов, для перевозки биологических материалов для исследований, доставки лекарственных препаратов до жителей отдаленных районов, а также для доставки населения в медицинские организации для проведения диспансеризации и диспансерного наблюдения и обратно, доставки беременных женщин для проведения осмотров и обратно, а также для доставки несовершеннолетних и маломобильных пациентов до медицинских организаций и обратно	ГАЗ-2752	01.01.2004	1	0	0	0	0

157	Государственное бюджетное учреждение Нижегородской области "Павловская центральная районная больница"	5252001058	Ворсменская городская больница	амбулаторно	Транспортные средства для доставки пациентов в медицинские организации, медицинских работников до места жительства пациентов, для перевозки биологических материалов для исследований, доставки лекарственных препаратов до жителей отдаленных районов, а также для доставки населения в медицинские организации для проведения диспансеризации и диспансерного наблюдения и обратно, доставки беременных женщин для проведения осмотров и обратно, а также для доставки несовершеннолетних и маломобильных пациентов до медицинских организаций и обратно	ВАЗ-21114	01.01.2006	1	0	0	0	0
158	Государственное бюджетное учреждение Нижегородской области "Павловская центральная районная больница"	5252001058	Поликлиника	амбулаторно	Транспортные средства для доставки пациентов в медицинские организации, медицинских работников до места жительства пациентов, для перевозки биологических материалов для исследований, доставки лекарственных препаратов до жителей отдаленных районов, а также для доставки населения в медицинские организации для проведения диспансеризации и диспансерного наблюдения и обратно, доставки беременных женщин для проведения осмотров и обратно, а также для доставки несовершеннолетних и маломобильных пациентов до медицинских организаций и обратно	ГАЗ-310221	01.01.2006	1	0	0	0	0

159	Государственное бюджетное учреждение Нижегородской области "Павловская центральная районная больница"	5252001058	Поликлиника	амбулаторно	Транспортные средства для доставки пациентов в медицинские организации, медицинских работников до места жительства пациентов, для перевозки биологических материалов для исследований, доставки лекарственных препаратов до жителей отдаленных районов, а также для доставки населения в медицинские организации для проведения диспансеризации и диспансерного наблюдения и обратно, доставки беременных женщин для проведения осмотров и обратно, а также для доставки несовершеннолетних и маломобильных пациентов до медицинских организаций и обратно	ВАЗ-21074	01.01.2003	1	0	0	0	0
160	Государственное бюджетное учреждение Нижегородской области "Павловская центральная районная больница"	5252001058	поликлиника	амбулаторно	Транспортные средства для доставки пациентов в медицинские организации, медицинских работников до места жительства пациентов, для перевозки биологических материалов для исследований, доставки лекарственных препаратов до жителей отдаленных районов, а также для доставки населения в медицинские организации для проведения диспансеризации и диспансерного наблюдения и обратно, доставки беременных женщин для проведения осмотров и обратно, а также для доставки несовершеннолетних и маломобильных пациентов до медицинских организаций и обратно	УАЗ-39629	01.01.2004	1	0	0	0	0

161	Государственное бюджетное учреждение Нижегородской области "Павловская центральная районная больница"	5252001058	Поликлиника	амбулаторно	Транспортные средства для доставки пациентов в медицинские организации, медицинских работников до места жительства пациентов, для перевозки биологических материалов для исследований, доставки лекарственных препаратов до жителей отдаленных районов, а также для доставки населения в медицинские организации для проведения диспансеризации и диспансерного наблюдения и обратно, доставки беременных женщин для проведения осмотров и обратно, а также для доставки несовершеннолетних и маломобильных пациентов до медицинских организаций и обратно	УАЗ-396292	01.01.2002	1	0	0	0	0
162	Государственное бюджетное учреждение Нижегородской области "Павловская центральная районная больница"	5252001058	Поликлиника	амбулаторно	Транспортные средства для доставки пациентов в медицинские организации, медицинских работников до места жительства пациентов, для перевозки биологических материалов для исследований, доставки лекарственных препаратов до жителей отдаленных районов, а также для доставки населения в медицинские организации для проведения диспансеризации и диспансерного наблюдения и обратно, доставки беременных женщин для проведения осмотров и обратно, а также для доставки несовершеннолетних и маломобильных пациентов до медицинских организаций и обратно	УАЗ-396292	01.01.2004	1	0	0	0	0

163	Государственное бюджетное учреждение Нижегородской области "Павловская центральная районная больница"	5252001058	Поликлиника	амбулаторно	Транспортные средства для доставки пациентов в медицинские организации, медицинских работников до места жительства пациентов, для перевозки биологических материалов для исследований, доставки лекарственных препаратов до жителей отдаленных районов, а также для доставки населения в медицинские организации для проведения диспансеризации и диспансерного наблюдения и обратно, доставки беременных женщин для проведения осмотров и обратно, а также для доставки несовершеннолетних и маломобильных пациентов до медицинских организаций и обратно	ВАЗ-21310	01.01.2008	1	0	0	0	0
164	Государственное бюджетное учреждение Нижегородской области "Павловская центральная районная больница"	5252001058	поликлиника	амбулаторно	Транспортные средства для доставки пациентов в медицинские организации, медицинских работников до места жительства пациентов, для перевозки биологических материалов для исследований, доставки лекарственных препаратов до жителей отдаленных районов, а также для доставки населения в медицинские организации для проведения диспансеризации и диспансерного наблюдения и обратно, доставки беременных женщин для проведения осмотров и обратно, а также для доставки несовершеннолетних и маломобильных пациентов до медицинских организаций и обратно	ГАЗ-3221	01.01.2001	1	0	0	0	0

165	Государственное бюджетное учреждение Нижегородской области "Павловская центральная районная больница"	5252001058	поликлиника	амбулаторно	Транспортные средства для доставки пациентов в медицинские организации, медицинских работников до места жительства пациентов, для перевозки биологических материалов для исследований, доставки лекарственных препаратов до жителей отдаленных районов, а также для доставки населения в медицинские организации для проведения диспансеризации и диспансерного наблюдения и обратно, доставки беременных женщин для проведения осмотров и обратно, а также для доставки несовершеннолетних и маломобильных пациентов до медицинских организаций и обратно	ГАЗ-3186-02	01.01.2007	1	0	0	0	0
166	Государственное бюджетное учреждение Нижегородской области "Первомайская центральная районная больница"	5224000447	поликлиника	амбулаторно	Транспортные средства для доставки пациентов в медицинские организации, медицинских работников до места жительства пациентов, для перевозки биологических материалов для исследований, доставки лекарственных препаратов до жителей отдаленных районов, а также для доставки населения в медицинские организации для проведения диспансеризации и диспансерного наблюдения и обратно, доставки беременных женщин для проведения осмотров и обратно, а также для доставки несовершеннолетних и маломобильных пациентов до медицинских организаций и обратно	УАЗ-396295	14.05.2015	0	1	0	0	0

167	Государственное бюджетное учреждение Нижегородской области "Первомайская центральная районная больница"	5224000447	поликлиника	амбулаторно	Транспортные средства для доставки пациентов в медицинские организации, медицинских работников до места жительства пациентов, для перевозки биологических материалов для исследований, доставки лекарственных препаратов до жителей отдаленных районов, а также для доставки населения в медицинские организации для проведения диспансеризации и диспансерного наблюдения и обратно, доставки беременных женщин для проведения осмотров и обратно, а также для доставки несовершеннолетних и маломобильных пациентов до медицинских организаций и обратно	УАЗ-396295	03.05.2012	1	0	0	0	0
168	Государственное бюджетное учреждение Нижегородской области "Первомайская центральная районная больница"	5224000447	Поликлиника	амбулаторно	Транспортные средства для доставки пациентов в медицинские организации, медицинских работников до места жительства пациентов, для перевозки биологических материалов для исследований, доставки лекарственных препаратов до жителей отдаленных районов, а также для доставки населения в медицинские организации для проведения диспансеризации и диспансерного наблюдения и обратно, доставки беременных женщин для проведения осмотров и обратно, а также для доставки несовершеннолетних и маломобильных пациентов до медицинских организаций и обратно	УАЗ-31519	15.12.2005	1	0	0	0	0

169	Государственное бюджетное учреждение Нижегородской области "Первомайская центральная районная больница"	5224000447	Шутиловский ФАП	амбулаторно	Транспортные средства для доставки пациентов в медицинские организации, медицинских работников до места жительства пациентов, для перевозки биологических материалов для исследований, доставки лекарственных препаратов до жителей отдаленных районов, а также для доставки населения в медицинские организации для проведения диспансеризации и диспансерного наблюдения и обратно, доставки беременных женщин для проведения осмотров и обратно, а также для доставки несовершеннолетних и маломобильных пациентов до медицинских организаций и обратно	УАЗ-39629	04.02.2004	1	0	0	0	0
170	Государственное бюджетное учреждение Нижегородской области "Перевозская центральная районная больница"	5225000390	поликлиника	амбулаторно	Транспортные средства для доставки пациентов в медицинские организации, медицинских работников до места жительства пациентов, для перевозки биологических материалов для исследований, доставки лекарственных препаратов до жителей отдаленных районов, а также для доставки населения в медицинские организации для проведения диспансеризации и диспансерного наблюдения и обратно, доставки беременных женщин для проведения осмотров и обратно, а также для доставки несовершеннолетних и маломобильных пациентов до медицинских организаций и обратно	УАЗ-39623	28.03.2007	1	0	0	0	0

171	Государственное бюджетное учреждение Нижегородской области "Перевозская центральная районная больница"	5225000390	поликлиника	амбулаторно	Транспортные средства для доставки пациентов в медицинские организации, медицинских работников до места жительства пациентов, для перевозки биологических материалов для исследований, доставки лекарственных препаратов до жителей отдаленных районов, а также для доставки населения в медицинские организации для проведения диспансеризации и диспансерного наблюдения и обратно, доставки беременных женщин для проведения осмотров и обратно, а также для доставки несовершеннолетних и маломобильных пациентов до медицинских организаций и обратно	УАЗ-396295	18.11.2010	1	0	0	0	0
172	Государственное бюджетное учреждение Нижегородской области "Перевозская центральная районная больница"	5225000390	Поликлиника	амбулаторно	Транспортные средства для доставки пациентов в медицинские организации, медицинских работников до места жительства пациентов, для перевозки биологических материалов для исследований, доставки лекарственных препаратов до жителей отдаленных районов, а также для доставки населения в медицинские организации для проведения диспансеризации и диспансерного наблюдения и обратно, доставки беременных женщин для проведения осмотров и обратно, а также для доставки несовершеннолетних и маломобильных пациентов до медицинских организаций и обратно	ВАЗ-210540	01.08.2009	0	0	0	1	0

173	Государственное бюджетное учреждение Нижегородской области "Перевозская центральная районная больница"	5225000390	Поликлиника	амбулаторно	Транспортные средства для доставки пациентов в медицинские организации, медицинских работников до места жительства пациентов, для перевозки биологических материалов для исследований, доставки лекарственных препаратов до жителей отдаленных районов, а также для доставки населения в медицинские организации для проведения диспансеризации и диспансерного наблюдения и обратно, доставки беременных женщин для проведения осмотров и обратно, а также для доставки несовершеннолетних и маломобильных пациентов до медицинских организаций и обратно	ГАЗ-275270	05.10.2005	1	0	0	0	0
174	Государственное бюджетное учреждение Нижегородской области "Пильнинская центральная районная больница"	5226010200	Поликлиника	амбулаторно	Транспортные средства для доставки пациентов в медицинские организации, медицинских работников до места жительства пациентов, для перевозки биологических материалов для исследований, доставки лекарственных препаратов до жителей отдаленных районов, а также для доставки населения в медицинские организации для проведения диспансеризации и диспансерного наблюдения и обратно, доставки беременных женщин для проведения осмотров и обратно, а также для доставки несовершеннолетних и маломобильных пациентов до медицинских организаций и обратно	УАЗ-31519	01.11.2005	1	0	0	0	0

175	Государственное бюджетное учреждение Нижегородской области "Пильнинская центральная районная больница"	5226010200	Поликлиника	амбулаторно	Транспортные средства для доставки пациентов в медицинские организации, медицинских работников до места жительства пациентов, для перевозки биологических материалов для исследований, доставки лекарственных препаратов до жителей отдаленных районов, а также для доставки населения в медицинские организации для проведения диспансеризации и диспансерного наблюдения и обратно, доставки беременных женщин для проведения осмотров и обратно, а также для доставки несовершеннолетних и маломобильных пациентов до медицинских организаций и обратно	ГАЗ-310231	01.01.2005	1	0	0	0	0
176	Государственное бюджетное учреждение Нижегородской области "Пильнинская центральная районная больница"	5226010200	Поликлиника	амбулаторно	Транспортные средства для доставки пациентов в медицинские организации, медицинских работников до места жительства пациентов, для перевозки биологических материалов для исследований, доставки лекарственных препаратов до жителей отдаленных районов, а также для доставки населения в медицинские организации для проведения диспансеризации и диспансерного наблюдения и обратно, доставки беременных женщин для проведения осмотров и обратно, а также для доставки несовершеннолетних и маломобильных пациентов до медицинских организаций и обратно	Газ 3102	31.01.2006	1	0	0	0	0

177	Государственное бюджетное учреждение Нижегородской области "Починковская центральная районная больница"	5227001569	Мадаевская участковая больница	амбулаторно	Транспортные средства для доставки пациентов в медицинские организации, медицинских работников до места жительства пациентов, для перевозки биологических материалов для исследований, доставки лекарственных препаратов до жителей отдаленных районов, а также для доставки населения в медицинские организации для проведения диспансеризации и диспансерного наблюдения и обратно, доставки беременных женщин для проведения осмотров и обратно, а также для доставки несовершеннолетних и маломобильных пациентов до медицинских организаций и обратно	УАЗ 3909	16.12.1992	1	0	0	0	0
178	Государственное бюджетное учреждение Нижегородской области "Починковская центральная районная больница"	5227001569	Поликлиника	амбулаторно	Транспортные средства для доставки пациентов в медицинские организации, медицинских работников до места жительства пациентов, для перевозки биологических материалов для исследований, доставки лекарственных препаратов до жителей отдаленных районов, а также для доставки населения в медицинские организации для проведения диспансеризации и диспансерного наблюдения и обратно, доставки беременных женщин для проведения осмотров и обратно, а также для доставки несовершеннолетних и маломобильных пациентов до медицинских организаций и обратно	ГАЗ 310221	11.04.2007	1	0	0	0	0

179	Государственное бюджетное учреждение Нижегородской области "Починковская центральная районная больница"	5227001569	Поликлиника	амбулаторно	Транспортные средства для доставки пациентов в медицинские организации, медицинских работников до места жительства пациентов, для перевозки биологических материалов для исследований, доставки лекарственных препаратов до жителей отдаленных районов, а также для доставки населения в медицинские организации для проведения диспансеризации и диспансерного наблюдения и обратно, доставки беременных женщин для проведения осмотров и обратно, а также для доставки несовершеннолетних и маломобильных пациентов до медицинских организаций и обратно	ГАЗ 3102	22.08.2003	1	0	0	0	0
180	Государственное бюджетное учреждение Нижегородской области "Починковская центральная районная больница"	5227001569	Поликлиника	амбулаторно	Транспортные средства для доставки пациентов в медицинские организации, медицинских работников до места жительства пациентов, для перевозки биологических материалов для исследований, доставки лекарственных препаратов до жителей отдаленных районов, а также для доставки населения в медицинские организации для проведения диспансеризации и диспансерного наблюдения и обратно, доставки беременных женщин для проведения осмотров и обратно, а также для доставки несовершеннолетних и маломобильных пациентов до медицинских организаций и обратно	ГАЗ-2705	03.09.2004	1	0	0	0	0

181	Государственное бюджетное учреждение Нижегородской области "Семеновская центральная районная больница"	5228003600	Поликлиника	амбулаторно	Транспортные средства для доставки пациентов в медицинские организации, медицинских работников до места жительства пациентов, для перевозки биологических материалов для исследований, доставки лекарственных препаратов до жителей отдаленных районов, а также для доставки населения в медицинские организации для проведения диспансеризации и диспансерного наблюдения и обратно, доставки беременных женщин для проведения осмотров и обратно, а также для доставки несовершеннолетних и маломобильных пациентов до медицинских организаций и обратно	УАЗ-315195	06.08.2007	1	0	0	0	0
182	Государственное бюджетное учреждение Нижегородской области "Семеновская центральная районная больница"	5228003600	Поликлиника	амбулаторно	Транспортные средства для доставки пациентов в медицинские организации, медицинских работников до места жительства пациентов, для перевозки биологических материалов для исследований, доставки лекарственных препаратов до жителей отдаленных районов, а также для доставки населения в медицинские организации для проведения диспансеризации и диспансерного наблюдения и обратно, доставки беременных женщин для проведения осмотров и обратно, а также для доставки несовершеннолетних и маломобильных пациентов до медицинских организаций и обратно	ГАЗ-31105	05.01.1999	1	0	0	0	0

183	Государственное бюджетное учреждение Нижегородской области "Семеновская центральная районная больница"	5228003600	Поликлиника	амбулаторно	Транспортные средства для доставки пациентов в медицинские организации, медицинских работников до места жительства пациентов, для перевозки биологических материалов для исследований, доставки лекарственных препаратов до жителей отдаленных районов, а также для доставки населения в медицинские организации для проведения диспансеризации и диспансерного наблюдения и обратно, доставки беременных женщин для проведения осмотров и обратно, а также для доставки несовершеннолетних и маломобильных пациентов до медицинских организаций и обратно	ГАЗ-31105	07.08.2007	1	0	0	0	0
184	Государственное бюджетное учреждение Нижегородской области "Семеновская центральная районная больница"	5228003600	Беласовская врачебная амбулатория	амбулаторно	Транспортные средства для доставки пациентов в медицинские организации, медицинских работников до места жительства пациентов, для перевозки биологических материалов для исследований, доставки лекарственных препаратов до жителей отдаленных районов, а также для доставки населения в медицинские организации для проведения диспансеризации и диспансерного наблюдения и обратно, доставки беременных женщин для проведения осмотров и обратно, а также для доставки несовершеннолетних и маломобильных пациентов до медицинских организаций и обратно	УАЗ-31519	24.06.2004	1	0	0	0	0

185	Государственное бюджетное учреждение Нижегородской области "Семеновская центральная районная больница"	5228003600	Ивановская врачебная амбулатория	амбулаторно	Транспортные средства для доставки пациентов в медицинские организации, медицинских работников до места жительства пациентов, для перевозки биологических материалов для исследований, доставки лекарственных препаратов до жителей отдаленных районов, а также для доставки населения в медицинские организации для проведения диспансеризации и диспансерного наблюдения и обратно, доставки беременных женщин для проведения осмотров и обратно, а также для доставки несовершеннолетних и маломобильных пациентов до медицинских организаций и обратно	УАЗ 39623	19.10.2007	1	0	0	0	0
186	Государственное бюджетное учреждение Нижегородской области "Семеновская центральная районная больница"	5228003600	Огибновская участковая больница	амбулаторно	Транспортные средства для доставки пациентов в медицинские организации, медицинских работников до места жительства пациентов, для перевозки биологических материалов для исследований, доставки лекарственных препаратов до жителей отдаленных районов, а также для доставки населения в медицинские организации для проведения диспансеризации и диспансерного наблюдения и обратно, доставки беременных женщин для проведения осмотров и обратно, а также для доставки несовершеннолетних и маломобильных пациентов до медицинских организаций и обратно	УАЗ 390992	29.10.2003	1	0	0	0	0

187	Государственное бюджетное учреждение Нижегородской области "Семеновская центральная районная больница"	5228003600	Боковская врачебная амбулатория	амбулаторно	Транспортные средства для доставки пациентов в медицинские организации, медицинских работников до места жительства пациентов, для перевозки биологических материалов для исследований, доставки лекарственных препаратов до жителей отдаленных районов, а также для доставки населения в медицинские организации для проведения диспансеризации и диспансерного наблюдения и обратно, доставки беременных женщин для проведения осмотров и обратно, а также для доставки несовершеннолетних и маломобильных пациентов до медицинских организаций и обратно	УАЗ-396295	04.01.2005	1	0	0	0	0
188	Государственное бюджетное учреждение Нижегородской области "Семеновская центральная районная больница"	5228003600	Тарасихинская врачебная амбулатория	амбулаторно	Транспортные средства для доставки пациентов в медицинские организации, медицинских работников до места жительства пациентов, для перевозки биологических материалов для исследований, доставки лекарственных препаратов до жителей отдаленных районов, а также для доставки населения в медицинские организации для проведения диспансеризации и диспансерного наблюдения и обратно, доставки беременных женщин для проведения осмотров и обратно, а также для доставки несовершеннолетних и маломобильных пациентов до медицинских организаций и обратно	УАЗ 396252	18.01.2006	1	0	0	0	0

189	Государственное бюджетное учреждение Нижегородской области "Спасская центральная районная больница"	5232002769	Поликлиника	амбулаторно	Транспортные средства для доставки пациентов в медицинские организации, медицинских работников до места жительства пациентов, для перевозки биологических материалов для исследований, доставки лекарственных препаратов до жителей отдаленных районов, а также для доставки населения в медицинские организации для проведения диспансеризации и диспансерного наблюдения и обратно, доставки беременных женщин для проведения осмотров и обратно, а также для доставки несовершеннолетних и маломобильных пациентов до медицинских организаций и обратно	УАЗ 39623	19.10.2007	1	0	0	0	0
190	Государственное бюджетное учреждение Нижегородской области "Спасская центральная районная больница"	5232002769	Поликлиника	амбулаторно	Транспортные средства для доставки пациентов в медицинские организации, медицинских работников до места жительства пациентов, для перевозки биологических материалов для исследований, доставки лекарственных препаратов до жителей отдаленных районов, а также для доставки населения в медицинские организации для проведения диспансеризации и диспансерного наблюдения и обратно, доставки беременных женщин для проведения осмотров и обратно, а также для доставки несовершеннолетних и маломобильных пациентов до медицинских организаций и обратно	SKODA OCTAVIA	01.12.2014	0	1	0	0	0

191	Государственное бюджетное учреждение Нижегородской области "Спасская центральная районная больница"	5232002769	Поликлиника	амбулаторно	Транспортные средства для доставки пациентов в медицинские организации, медицинских работников до места жительства пациентов, для перевозки биологических материалов для исследований, доставки лекарственных препаратов до жителей отдаленных районов, а также для доставки населения в медицинские организации для проведения диспансеризации и диспансерного наблюдения и обратно, доставки беременных женщин для проведения осмотров и обратно, а также для доставки несовершеннолетних и маломобильных пациентов до медицинских организаций и обратно	ГАЗ 330232	12.12.2008	1	0	0	0	0
192	Государственное бюджетное учреждение Нижегородской области "Сергачская центральная районная больница"	5229000049	Поликлиника	амбулаторно	Транспортные средства для доставки пациентов в медицинские организации, медицинских работников до места жительства пациентов, для перевозки биологических материалов для исследований, доставки лекарственных препаратов до жителей отдаленных районов, а также для доставки населения в медицинские организации для проведения диспансеризации и диспансерного наблюдения и обратно, доставки беременных женщин для проведения осмотров и обратно, а также для доставки несовершеннолетних и маломобильных пациентов до медицинских организаций и обратно	УАЗ-3962	11.08.1998	1	0	0	0	0

193	Государственное бюджетное учреждение Нижегородской области "Сергачская центральная районная больница"	5229000049	Поликлиника	амбулаторно	Транспортные средства для доставки пациентов в медицинские организации, медицинских работников до места жительства пациентов, для перевозки биологических материалов для исследований, доставки лекарственных препаратов до жителей отдаленных районов, а также для доставки населения в медицинские организации для проведения диспансеризации и диспансерного наблюдения и обратно, доставки беременных женщин для проведения осмотров и обратно, а также для доставки несовершеннолетних и маломобильных пациентов до медицинских организаций и обратно	УАЗ-31519	19.10.1998	1	0	0	0	0
194	Государственное бюджетное учреждение Нижегородской области "Сергачская центральная районная больница"	5229000049	Поликлиника	амбулаторно	Транспортные средства для доставки пациентов в медицинские организации, медицинских работников до места жительства пациентов, для перевозки биологических материалов для исследований, доставки лекарственных препаратов до жителей отдаленных районов, а также для доставки населения в медицинские организации для проведения диспансеризации и диспансерного наблюдения и обратно, доставки беременных женщин для проведения осмотров и обратно, а также для доставки несовершеннолетних и маломобильных пациентов до медицинских организаций и обратно	УАЗ-31514	05.09.1997	1	0	0	0	0

195	Государственное бюджетное учреждение Нижегородской области "Сергачская центральная районная больница"	5229000049	Поликлиника	амбулаторно	Транспортные средства для доставки пациентов в медицинские организации, медицинских работников до места жительства пациентов, для перевозки биологических материалов для исследований, доставки лекарственных препаратов до жителей отдаленных районов, а также для доставки населения в медицинские организации для проведения диспансеризации и диспансерного наблюдения и обратно, доставки беременных женщин для проведения осмотров и обратно, а также для доставки несовершеннолетних и маломобильных пациентов до медицинских организаций и обратно	ГАЗ-322100	10.12.1996	1	0	0	0	0
196	Государственное бюджетное учреждение Нижегородской области "Сеченовская центральная районная больница"	5230001199	Поликлиника	амбулаторно	Транспортные средства для доставки пациентов в медицинские организации, медицинских работников до места жительства пациентов, для перевозки биологических материалов для исследований, доставки лекарственных препаратов до жителей отдаленных районов, а также для доставки населения в медицинские организации для проведения диспансеризации и диспансерного наблюдения и обратно, доставки беременных женщин для проведения осмотров и обратно, а также для доставки несовершеннолетних и маломобильных пациентов до медицинских организаций и обратно	УАЗ Патриот	20.06.2006	1	0	0	0	0

197	Государственное бюджетное учреждение Нижегородской области "Сеченовская центральная районная больница"	5230001199	Поликлиника	амбулаторно	Транспортные средства для доставки пациентов в медицинские организации, медицинских работников до места жительства пациентов, для перевозки биологических материалов для исследований, доставки лекарственных препаратов до жителей отдаленных районов, а также для доставки населения в медицинские организации для проведения диспансеризации и диспансерного наблюдения и обратно, доставки беременных женщин для проведения осмотров и обратно, а также для доставки несовершеннолетних и маломобильных пациентов до медицинских организаций и обратно	ГАЗ-31105	20.05.2008	1	0	0	0	0
198	Государственное бюджетное учреждение Нижегородской области "Сокольская центральная районная больница"	5240001695	Амбулаторно-поликлиническое отделение	амбулаторно	Транспортные средства для доставки пациентов в медицинские организации, медицинских работников до места жительства пациентов, для перевозки биологических материалов для исследований, доставки лекарственных препаратов до жителей отдаленных районов, а также для доставки населения в медицинские организации для проведения диспансеризации и диспансерного наблюдения и обратно, доставки беременных женщин для проведения осмотров и обратно, а также для доставки несовершеннолетних и маломобильных пациентов до медицинских организаций и обратно	УАЗ-396294	12.01.2009	1	0	0	0	0

199	Государственное бюджетное учреждение Нижегородской области "Сокольская центральная районная больница"	5240001695	Поликлиника	амбулаторно	Транспортные средства для доставки пациентов в медицинские организации, медицинских работников до места жительства пациентов, для перевозки биологических материалов для исследований, доставки лекарственных препаратов до жителей отдаленных районов, а также для доставки населения в медицинские организации для проведения диспансеризации и диспансерного наблюдения и обратно, доставки беременных женщин для проведения осмотров и обратно, а также для доставки несовершеннолетних и маломобильных пациентов до медицинских организаций и обратно	ГАЗ-31105	01.01.2008	1	0	0	0	0
200	Государственное бюджетное учреждение Нижегородской области "Сокольская центральная районная больница"	5240001695	Поликлиника	амбулаторно	Транспортные средства для доставки пациентов в медицинские организации, медицинских работников до места жительства пациентов, для перевозки биологических материалов для исследований, доставки лекарственных препаратов до жителей отдаленных районов, а также для доставки населения в медицинские организации для проведения диспансеризации и диспансерного наблюдения и обратно, доставки беременных женщин для проведения осмотров и обратно, а также для доставки несовершеннолетних и маломобильных пациентов до медицинских организаций и обратно	ВАЗ-21214	31.10.2006	1	0	0	0	0

201	Государственное бюджетное учреждение Нижегородской области "Сокольская центральная районная больница"	5240001695	Поликлиника	амбулаторно	Транспортные средства для доставки пациентов в медицинские организации, медицинских работников до места жительства пациентов, для перевозки биологических материалов для исследований, доставки лекарственных препаратов до жителей отдаленных районов, а также для доставки населения в медицинские организации для проведения диспансеризации и диспансерного наблюдения и обратно, доставки беременных женщин для проведения осмотров и обратно, а также для доставки несовершеннолетних и маломобильных пациентов до медицинских организаций и обратно	УАЗ-3962	10.11.2005	1	0	0	0	0
202	Государственное бюджетное учреждение Нижегородской области "Сосновская центральная районная больница"	5233000620	Поликлиника	амбулаторно	Транспортные средства для доставки пациентов в медицинские организации, медицинских работников до места жительства пациентов, для перевозки биологических материалов для исследований, доставки лекарственных препаратов до жителей отдаленных районов, а также для доставки населения в медицинские организации для проведения диспансеризации и диспансерного наблюдения и обратно, доставки беременных женщин для проведения осмотров и обратно, а также для доставки несовершеннолетних и маломобильных пациентов до медицинских организаций и обратно	ВАЗ-21310	15.03.2006	1	0	0	0	0

203	Государственное бюджетное учреждение Нижегородской области "Сосновская центральная районная больница"	5233000620	Поликлиника	амбулаторно	Транспортные средства для доставки пациентов в медицинские организации, медицинских работников до места жительства пациентов, для перевозки биологических материалов для исследований, доставки лекарственных препаратов до жителей отдаленных районов, а также для доставки населения в медицинские организации для проведения диспансеризации и диспансерного наблюдения и обратно, доставки беременных женщин для проведения осмотров и обратно, а также для доставки несовершеннолетних и маломобильных пациентов до медицинских организаций и обратно	ВАЗ-21310	13.01.2007	1	0	0	0	0
204	Государственное бюджетное учреждение Нижегородской области "Сосновская центральная районная больница"	5233000620	Елизаровская участковая больница	амбулаторно	Транспортные средства для доставки пациентов в медицинские организации, медицинских работников до места жительства пациентов, для перевозки биологических материалов для исследований, доставки лекарственных препаратов до жителей отдаленных районов, а также для доставки населения в медицинские организации для проведения диспансеризации и диспансерного наблюдения и обратно, доставки беременных женщин для проведения осмотров и обратно, а также для доставки несовершеннолетних и маломобильных пациентов до медицинских организаций и обратно	ВАЗ-21310	07.03.2006	1	0	0	0	0

205	Государственное бюджетное учреждение Нижегородской области "Сосновская центральная районная больница"	5233000620	Поликлиника	амбулаторно	Транспортные средства для доставки пациентов в медицинские организации, медицинских работников до места жительства пациентов, для перевозки биологических материалов для исследований, доставки лекарственных препаратов до жителей отдаленных районов, а также для доставки населения в медицинские организации для проведения диспансеризации и диспансерного наблюдения и обратно, доставки беременных женщин для проведения осмотров и обратно, а также для доставки несовершеннолетних и маломобильных пациентов до медицинских организаций и обратно	УАЗ-396295	01.08.2015	0	0	1	0	0
206	Государственное бюджетное учреждение Нижегородской области "Сосновская центральная районная больница"	5233000620	Поликлиника	амбулаторно	Транспортные средства для доставки пациентов в медицинские организации, медицинских работников до места жительства пациентов, для перевозки биологических материалов для исследований, доставки лекарственных препаратов до жителей отдаленных районов, а также для доставки населения в медицинские организации для проведения диспансеризации и диспансерного наблюдения и обратно, доставки беременных женщин для проведения осмотров и обратно, а также для доставки несовершеннолетних и маломобильных пациентов до медицинских организаций и обратно	УАЗ-3962	12.10.2005	1	0	0	0	0

207	Государственное бюджетное учреждение Нижегородской области "Сосновская центральная районная больница"	5233000620	Поликлиника	амбулаторно	Транспортные средства для доставки пациентов в медицинские организации, медицинских работников до места жительства пациентов, для перевозки биологических материалов для исследований, доставки лекарственных препаратов до жителей отдаленных районов, а также для доставки населения в медицинские организации для проведения диспансеризации и диспансерного наблюдения и обратно, доставки беременных женщин для проведения осмотров и обратно, а также для доставки несовершеннолетних и маломобильных пациентов до медицинских организаций и обратно	УАЗ-396295	09.02.2015	0	0	1	0	0
208	Государственное бюджетное учреждение Нижегородской области "Сосновская центральная районная больница"	5233000620	Поликлиника	амбулаторно	Транспортные средства для доставки пациентов в медицинские организации, медицинских работников до места жительства пациентов, для перевозки биологических материалов для исследований, доставки лекарственных препаратов до жителей отдаленных районов, а также для доставки населения в медицинские организации для проведения диспансеризации и диспансерного наблюдения и обратно, доставки беременных женщин для проведения осмотров и обратно, а также для доставки несовершеннолетних и маломобильных пациентов до медицинских организаций и обратно	ГАЗ-27055	07.05.2015	0	0	1	0	0

209	Государственное бюджетное учреждение Нижегородской области "Сосновская центральная районная больница"	5233000620	Поликлиника	амбулаторно	Транспортные средства для доставки пациентов в медицинские организации, медицинских работников до места жительства пациентов, для перевозки биологических материалов для исследований, доставки лекарственных препаратов до жителей отдаленных районов, а также для доставки населения в медицинские организации для проведения диспансеризации и диспансерного наблюдения и обратно, доставки беременных женщин для проведения осмотров и обратно, а также для доставки несовершеннолетних и маломобильных пациентов до медицинских организаций и обратно	ГАЗ-2705	01.01.2008	1	0	0	0	0
210	Государственное бюджетное учреждение Нижегородской области "Тонкинская центральная районная больница"	5233000620	Поликлиника	амбулаторно	Транспортные средства для доставки пациентов в медицинские организации, медицинских работников до места жительства пациентов, для перевозки биологических материалов для исследований, доставки лекарственных препаратов до жителей отдаленных районов, а также для доставки населения в медицинские организации для проведения диспансеризации и диспансерного наблюдения и обратно, доставки беременных женщин для проведения осмотров и обратно, а также для доставки несовершеннолетних и маломобильных пациентов до медицинских организаций и обратно	CHEVROLET NIVA/212300-55	10.12.2009	0	0	0	1	0

211	Государственное бюджетное учреждение Нижегородской области "Тонкинская центральная районная больница"	5233000620	Поликлиника	амбулаторно	Транспортные средства для доставки пациентов в медицинские организации, медицинских работников до места жительства пациентов, для перевозки биологических материалов для исследований, доставки лекарственных препаратов до жителей отдаленных районов, а также для доставки населения в медицинские организации для проведения диспансеризации и диспансерного наблюдения и обратно, доставки беременных женщин для проведения осмотров и обратно, а также для доставки несовершеннолетних и маломобильных пациентов до медицинских организаций и обратно	УАЗ-396259	30.10.2004	1	0	0	0	0
212	Государственное бюджетное учреждение Нижегородской области "Тоншаевская центральная районная больница"	5234002098	Поликлиника	амбулаторно	Транспортные средства для доставки пациентов в медицинские организации, медицинских работников до места жительства пациентов, для перевозки биологических материалов для исследований, доставки лекарственных препаратов до жителей отдаленных районов, а также для доставки населения в медицинские организации для проведения диспансеризации и диспансерного наблюдения и обратно, доставки беременных женщин для проведения осмотров и обратно, а также для доставки несовершеннолетних и маломобильных пациентов до медицинских организаций и обратно	УАЗ-396295	20.11.2015	0	0	1	0	0

213	Государственное бюджетное учреждение Нижегородской области "Тоншаевская центральная районная больница"	5234002098	Пижемскя городская больница	амбулаторно	Транспортные средства для доставки пациентов в медицинские организации, медицинских работников до места жительства пациентов, для перевозки биологических материалов для исследований, доставки лекарственных препаратов до жителей отдаленных районов, а также для доставки населения в медицинские организации для проведения диспансеризации и диспансерного наблюдения и обратно, доставки беременных женщин для проведения осмотров и обратно, а также для доставки несовершеннолетних и маломобильных пациентов до медицинских организаций и обратно	УАЗ 396252	01.10.2003	1	0	0	0	0
214	Государственное бюджетное учреждение Нижегородской области "Тоншаевская центральная районная больница"	5234002098	Поликлиника	амбулаторно	Транспортные средства для доставки пациентов в медицинские организации, медицинских работников до места жительства пациентов, для перевозки биологических материалов для исследований, доставки лекарственных препаратов до жителей отдаленных районов, а также для доставки населения в медицинские организации для проведения диспансеризации и диспансерного наблюдения и обратно, доставки беременных женщин для проведения осмотров и обратно, а также для доставки несовершеннолетних и маломобильных пациентов до медицинских организаций и обратно	УАЗ-315195	20.03.2008	1	0	0	0	0

215	Государственное бюджетное учреждение Нижегородской области "Тоншаевская центральная районная больница"	5234002098	Буреполомская участковая больница	амбулаторно	Транспортные средства для доставки пациентов в медицинские организации, медицинских работников до места жительства пациентов, для перевозки биологических материалов для исследований, доставки лекарственных препаратов до жителей отдаленных районов, а также для доставки населения в медицинские организации для проведения диспансеризации и диспансерного наблюдения и обратно, доставки беременных женщин для проведения осмотров и обратно, а также для доставки несовершеннолетних и маломобильных пациентов до медицинских организаций и обратно	УАЗ 3962	11.07.2006	1	0	0	0	0
216	Государственное бюджетное учреждение Нижегородской области "Тоншаевская центральная районная больница"	5234002098	Пижемская городская больница	амбулаторно	Транспортные средства для доставки пациентов в медицинские организации, медицинских работников до места жительства пациентов, для перевозки биологических материалов для исследований, доставки лекарственных препаратов до жителей отдаленных районов, а также для доставки населения в медицинские организации для проведения диспансеризации и диспансерного наблюдения и обратно, доставки беременных женщин для проведения осмотров и обратно, а также для доставки несовершеннолетних и маломобильных пациентов до медицинских организаций и обратно	ВАЗ-21214	04.01.2006	1	0	0	0	0

217	Государственное бюджетное учреждение Нижегородской области "Тоншаевская центральная районная больница"	5234002098	Пижемскя городская больница	амбулаторно	Транспортные средства для доставки пациентов в медицинские организации, медицинских работников до места жительства пациентов, для перевозки биологических материалов для исследований, доставки лекарственных препаратов до жителей отдаленных районов, а также для доставки населения в медицинские организации для проведения диспансеризации и диспансерного наблюдения и обратно, доставки беременных женщин для проведения осмотров и обратно, а также для доставки несовершеннолетних и маломобильных пациентов до медицинских организаций и обратно	УАЗ-396295	03.07.1975	1	0	0	0	0
218	Государственное бюджетное учреждение Нижегородской области "Тоншаевская центральная районная больница"	5234002098	Поликлиника	амбулаторно	Транспортные средства для доставки пациентов в медицинские организации, медицинских работников до места жительства пациентов, для перевозки биологических материалов для исследований, доставки лекарственных препаратов до жителей отдаленных районов, а также для доставки населения в медицинские организации для проведения диспансеризации и диспансерного наблюдения и обратно, доставки беременных женщин для проведения осмотров и обратно, а также для доставки несовершеннолетних и маломобильных пациентов до медицинских организаций и обратно	ГАЗ-3507-01	10.01.1991	1	0	0	0	0

219	Государственное бюджетное учреждение Нижегородской области "Уренская центральная районная больница"	5235001361	поликлиника	амбулаторно	Транспортные средства для доставки пациентов в медицинские организации, медицинских работников до места жительства пациентов, для перевозки биологических материалов для исследований, доставки лекарственных препаратов до жителей отдаленных районов, а также для доставки населения в медицинские организации для проведения диспансеризации и диспансерного наблюдения и обратно, доставки беременных женщин для проведения осмотров и обратно, а также для доставки несовершеннолетних и маломобильных пациентов до медицинских организаций и обратно	УАЗ-396295	11.11.2010	1	0	0	0	0
220	Государственное бюджетное учреждение Нижегородской области "Уренская центральная районная больница"	5235001361	Устанская участковая больница	амбулаторно	Транспортные средства для доставки пациентов в медицинские организации, медицинских работников до места жительства пациентов, для перевозки биологических материалов для исследований, доставки лекарственных препаратов до жителей отдаленных районов, а также для доставки населения в медицинские организации для проведения диспансеризации и диспансерного наблюдения и обратно, доставки беременных женщин для проведения осмотров и обратно, а также для доставки несовершеннолетних и маломобильных пациентов до медицинских организаций и обратно	УАЗ 39629	26.02.2006	1	0	0	0	0

221	Государственное бюджетное учреждение Нижегородской области "Уренская центральная районная больница"	5235001361	Поликлиника	амбулаторно	Транспортные средства для доставки пациентов в медицинские организации, медицинских работников до места жительства пациентов, для перевозки биологических материалов для исследований, доставки лекарственных препаратов до жителей отдаленных районов, а также для доставки населения в медицинские организации для проведения диспансеризации и диспансерного наблюдения и обратно, доставки беременных женщин для проведения осмотров и обратно, а также для доставки несовершеннолетних и маломобильных пациентов до медицинских организаций и обратно	УАЗ-315195	04.02.1995	1	0	0	0	0
222	Государственное бюджетное учреждение Нижегородской области "Уренская центральная районная больница"	5235001361	Поликлиника	амбулаторно	Транспортные средства для доставки пациентов в медицинские организации, медицинских работников до места жительства пациентов, для перевозки биологических материалов для исследований, доставки лекарственных препаратов до жителей отдаленных районов, а также для доставки населения в медицинские организации для проведения диспансеризации и диспансерного наблюдения и обратно, доставки беременных женщин для проведения осмотров и обратно, а также для доставки несовершеннолетних и маломобильных пациентов до медицинских организаций и обратно	ГАЗ-3102	31.07.2007	1	0	0	0	0

223	Государственное бюджетное учреждение Нижегородской области "Уренская центральная районная больница"	5235001361	Поликлиника	амбулаторно	Транспортные средства для доставки пациентов в медицинские организации, медицинских работников до места жительства пациентов, для перевозки биологических материалов для исследований, доставки лекарственных препаратов до жителей отдаленных районов, а также для доставки населения в медицинские организации для проведения диспансеризации и диспансерного наблюдения и обратно, доставки беременных женщин для проведения осмотров и обратно, а также для доставки несовершеннолетних и маломобильных пациентов до медицинских организаций и обратно	УАЗ-31519	14.10.1998	1	0	0	0	0
224	Государственное бюджетное учреждение Нижегородской области "Уренская центральная районная больница"	5235001361	Арьевская участкова больница	амбулаторно	Транспортные средства для доставки пациентов в медицинские организации, медицинских работников до места жительства пациентов, для перевозки биологических материалов для исследований, доставки лекарственных препаратов до жителей отдаленных районов, а также для доставки населения в медицинские организации для проведения диспансеризации и диспансерного наблюдения и обратно, доставки беременных женщин для проведения осмотров и обратно, а также для доставки несовершеннолетних и маломобильных пациентов до медицинских организаций и обратно	ГАЗ-310231	11.08.2004	1	0	0	0	0

225	Государственное бюджетное учреждение Нижегородской области "Уренская центральная районная больница"	5235001361	Поликлиника	амбулаторно	Транспортные средства для доставки пациентов в медицинские организации, медицинских работников до места жительства пациентов, для перевозки биологических материалов для исследований, доставки лекарственных препаратов до жителей отдаленных районов, а также для доставки населения в медицинские организации для проведения диспансеризации и диспансерного наблюдения и обратно, доставки беременных женщин для проведения осмотров и обратно, а также для доставки несовершеннолетних и маломобильных пациентов до медицинских организаций и обратно	УАЗ-39623	01.11.2007	1	0	0	0	0
226	Государственное бюджетное учреждение Нижегородской области "Чкаловская центральная районная больница"	5236003450	Поликлиника	амбулаторно	Транспортные средства для доставки пациентов в медицинские организации, медицинских работников до места жительства пациентов, для перевозки биологических материалов для исследований, доставки лекарственных препаратов до жителей отдаленных районов, а также для доставки населения в медицинские организации для проведения диспансеризации и диспансерного наблюдения и обратно, доставки беременных женщин для проведения осмотров и обратно, а также для доставки несовершеннолетних и маломобильных пациентов до медицинских организаций и обратно	УАЗ 39629	04.10.2001	1	0	0	0	0

227	Государственное бюджетное учреждение Нижегородской области "Чкаловская центральная районная больница"	5236003450	Поликлиника	амбулаторно	Транспортные средства для доставки пациентов в медицинские организации, медицинских работников до места жительства пациентов, для перевозки биологических материалов для исследований, доставки лекарственных препаратов до жителей отдаленных районов, а также для доставки населения в медицинские организации для проведения диспансеризации и диспансерного наблюдения и обратно, доставки беременных женщин для проведения осмотров и обратно, а также для доставки несовершеннолетних и маломобильных пациентов до медицинских организаций и обратно	ГАЗ 3102	23.11.2005	1	0	0	0	0
228	Государственное бюджетное учреждение Нижегородской области "Чкаловская центральная районная больница"	5236003450	Поликлиника	амбулаторно	Транспортные средства для доставки пациентов в медицинские организации, медицинских работников до места жительства пациентов, для перевозки биологических материалов для исследований, доставки лекарственных препаратов до жителей отдаленных районов, а также для доставки населения в медицинские организации для проведения диспансеризации и диспансерного наблюдения и обратно, доставки беременных женщин для проведения осмотров и обратно, а также для доставки несовершеннолетних и маломобильных пациентов до медицинских организаций и обратно	УАЗ-396295	29.05.2007	1	0	0	0	0

229	Государственное бюджетное учреждение Нижегородской области "Шарангская центральная районная больница"	5237001021	Поликлиника	амбулаторно	Транспортные средства для доставки пациентов в медицинские организации, медицинских работников до места жительства пациентов, для перевозки биологических материалов для исследований, доставки лекарственных препаратов до жителей отдаленных районов, а также для доставки населения в медицинские организации для проведения диспансеризации и диспансерного наблюдения и обратно, доставки беременных женщин для проведения осмотров и обратно, а также для доставки несовершеннолетних и маломобильных пациентов до медицинских организаций и обратно	ГАЗ 224342	20.12.2014	0	1	0	0	0
230	Государственное бюджетное учреждение Нижегородской области "Шатковская центральная районная больница"	5238001899	поликлиника	амбулаторно	Транспортные средства для доставки пациентов в медицинские организации, медицинских работников до места жительства пациентов, для перевозки биологических материалов для исследований, доставки лекарственных препаратов до жителей отдаленных районов, а также для доставки населения в медицинские организации для проведения диспансеризации и диспансерного наблюдения и обратно, доставки беременных женщин для проведения осмотров и обратно, а также для доставки несовершеннолетних и маломобильных пациентов до медицинских организаций и обратно	ГАЗ-2705	30.06.2006	1	0	0	0	0

231	Государственное бюджетное учреждение Нижегородской области "Шатковская центральная районная больница"	5238001899	поликлиника	амбулаторно	Транспортные средства для доставки пациентов в медицинские организации, медицинских работников до места жительства пациентов, для перевозки биологических материалов для исследований, доставки лекарственных препаратов до жителей отдаленных районов, а также для доставки населения в медицинские организации для проведения диспансеризации и диспансерного наблюдения и обратно, доставки беременных женщин для проведения осмотров и обратно, а также для доставки несовершеннолетних и маломобильных пациентов до медицинских организаций и обратно	УАЗ-396295	05.12.1999	1	0	0	0	0
232	Государственное бюджетное учреждение Нижегородской области "Шатковская центральная районная больница"	5238001899	Поликлиника	амбулаторно	Транспортные средства для доставки пациентов в медицинские организации, медицинских работников до места жительства пациентов, для перевозки биологических материалов для исследований, доставки лекарственных препаратов до жителей отдаленных районов, а также для доставки населения в медицинские организации для проведения диспансеризации и диспансерного наблюдения и обратно, доставки беременных женщин для проведения осмотров и обратно, а также для доставки несовершеннолетних и маломобильных пациентов до медицинских организаций и обратно	ГАЗ-2705	20.02.1996	1	0	0	0	0

233	Государственное бюджетное учреждение Нижегородской области "Шатковская центральная районная больница"	5238001899	Костянская сельская врачебная амбулатория	амбулаторно	Транспортные средства для доставки пациентов в медицинские организации, медицинских работников до места жительства пациентов, для перевозки биологических материалов для исследований, доставки лекарственных препаратов до жителей отдаленных районов, а также для доставки населения в медицинские организации для проведения диспансеризации и диспансерного наблюдения и обратно, доставки беременных женщин для проведения осмотров и обратно, а также для доставки несовершеннолетних и маломобильных пациентов до медицинских организаций и обратно	ВАЗ-21310	13.09.2006	1	0	0	0	0
234	Государственное бюджетное учреждение Нижегородской области"Шатковская центральная районная больница"	5238001899	Шараповская сельская врачебная амбулатория	амбулаторно	Транспортные средства для доставки пациентов в медицинские организации, медицинских работников до места жительства пациентов, для перевозки биологических материалов для исследований, доставки лекарственных препаратов до жителей отдаленных районов, а также для доставки населения в медицинские организации для проведения диспансеризации и диспансерного наблюдения и обратно, доставки беременных женщин для проведения осмотров и обратно, а также для доставки несовершеннолетних и маломобильных пациентов до медицинских организаций и обратно	ВАЗ-21310	13.09.2006	1	0	0	0	0

235	Государственное бюджетное учреждение Нижегородской области "Шатковская центральная районная больница"	5238001899	Светлогорская сельская врачебная амбулатория	амбулаторно	Транспортные средства для доставки пациентов в медицинские организации, медицинских работников до места жительства пациентов, для перевозки биологических материалов для исследований, доставки лекарственных препаратов до жителей отдаленных районов, а также для доставки населения в медицинские организации для проведения диспансеризации и диспансерного наблюдения и обратно, доставки беременных женщин для проведения осмотров и обратно, а также для доставки несовершеннолетних и маломобильных пациентов до медицинских организаций и обратно	ВАЗ-21310	09.09.2006	1	0	0	0	0
236	Государственное бюджетное учреждение Нижегородской области "Шатковская центральная районная больница"	5238001899	Поликлиника	амбулаторно	Транспортные средства для доставки пациентов в медицинские организации, медицинских работников до места жительства пациентов, для перевозки биологических материалов для исследований, доставки лекарственных препаратов до жителей отдаленных районов, а также для доставки населения в медицинские организации для проведения диспансеризации и диспансерного наблюдения и обратно, доставки беременных женщин для проведения осмотров и обратно, а также для доставки несовершеннолетних и маломобильных пациентов до медицинских организаций и обратно	ГАЗ-31105	07.09.2004	1	0	0	0	0

237	Государственное бюджетное учреждение Нижегородской области "Шатковская центральная районная больница"	5238001899	Поликлиника	амбулаторно	Транспортные средства для доставки пациентов в медицинские организации, медицинских работников до места жительства пациентов, для перевозки биологических материалов для исследований, доставки лекарственных препаратов до жителей отдаленных районов, а также для доставки населения в медицинские организации для проведения диспансеризации и диспансерного наблюдения и обратно, доставки беременных женщин для проведения осмотров и обратно, а также для доставки несовершеннолетних и маломобильных пациентов до медицинских организаций и обратно	ГАЗ-31105	01.01.1993	1	0	0	0	0
238	Государственное бюджетное учреждение Нижегородской области "Шатковская центральная районная больница"	5238001899	Поликлиника	амбулаторно	Транспортные средства для доставки пациентов в медицинские организации, медицинских работников до места жительства пациентов, для перевозки биологических материалов для исследований, доставки лекарственных препаратов до жителей отдаленных районов, а также для доставки населения в медицинские организации для проведения диспансеризации и диспансерного наблюдения и обратно, доставки беременных женщин для проведения осмотров и обратно, а также для доставки несовершеннолетних и маломобильных пациентов до медицинских организаций и обратно	Волга Сайбер	19.11.2009	0	0	0	1	0

239	Государственное бюджетное учреждение Нижегородской области "Шахунская центральная районная больница"	5239001080	поликлиника	амбулаторно	Транспортные средства для доставки пациентов в медицинские организации, медицинских работников до места жительства пациентов, для перевозки биологических материалов для исследований, доставки лекарственных препаратов до жителей отдаленных районов, а также для доставки населения в медицинские организации для проведения диспансеризации и диспансерного наблюдения и обратно, доставки беременных женщин для проведения осмотров и обратно, а также для доставки несовершеннолетних и маломобильных пациентов до медицинских организаций и обратно	ГАЗ-31105	27.05.2008	1	0	0	0	0
240	Государственное бюджетное учреждение Нижегородской области "Шахунская центральная районная больница"	5239001080	поликлиника	амбулаторно	Транспортные средства для доставки пациентов в медицинские организации, медицинских работников до места жительства пациентов, для перевозки биологических материалов для исследований, доставки лекарственных препаратов до жителей отдаленных районов, а также для доставки населения в медицинские организации для проведения диспансеризации и диспансерного наблюдения и обратно, доставки беременных женщин для проведения осмотров и обратно, а также для доставки несовершеннолетних и маломобильных пациентов до медицинских организаций и обратно	ГАЗ-33105	14.02.2006	1	0	0	0	0

241	Государственное бюджетное учреждение Нижегородской области "Шахунская центральная районная больница"	5239001080	Поликлиника	амбулаторно	Транспортные средства для доставки пациентов в медицинские организации, медицинских работников до места жительства пациентов, для перевозки биологических материалов для исследований, доставки лекарственных препаратов до жителей отдаленных районов, а также для доставки населения в медицинские организации для проведения диспансеризации и диспансерного наблюдения и обратно, доставки беременных женщин для проведения осмотров и обратно, а также для доставки несовершеннолетних и маломобильных пациентов до медицинских организаций и обратно	УАЗ-396295	01.07.2015	0	0	1	0	0
242	Филиал №1 Государственное бюджетное учреждение Нижегородской области «Городецкая центральная районная больница» - Заволжская городская больница	5248008149	Поликлиника	амбулаторно	Транспортные средства для доставки пациентов в медицинские организации, медицинских работников до места жительства пациентов, для перевозки биологических материалов для исследований, доставки лекарственных препаратов до жителей отдаленных районов, а также для доставки населения в медицинские организации для проведения диспансеризации и диспансерного наблюдения и обратно, доставки беременных женщин для проведения осмотров и обратно, а также для доставки несовершеннолетних и маломобильных пациентов до медицинских организаций и обратно	УАЗ-396295	30.11.2009	1	0	0	0	0

243	Филиал №1 Государственное бюджетное учреждение Нижегородской области «Городецкая центральная районная больница» - Заволжская городская больница	5248008149	Поликлиника	амбулаторно	Транспортные средства для доставки пациентов в медицинские организации, медицинских работников до места жительства пациентов, для перевозки биологических материалов для исследований, доставки лекарственных препаратов до жителей отдаленных районов, а также для доставки населения в медицинские организации для проведения диспансеризации и диспансерного наблюдения и обратно, доставки беременных женщин для проведения осмотров и обратно, а также для доставки несовершеннолетних и маломобильных пациентов до медицинских организаций и обратно	УАЗ-31519	23.09.2005	1	0	0	0	0
244	Филиал №1 Государственное бюджетное учреждение Нижегородской области «Городецкая центральная районная больница» - Заволжская городская больница	5248008149	Поликлиника	амбулаторно	Транспортные средства для доставки пациентов в медицинские организации, медицинских работников до места жительства пациентов, для перевозки биологических материалов для исследований, доставки лекарственных препаратов до жителей отдаленных районов, а также для доставки населения в медицинские организации для проведения диспансеризации и диспансерного наблюдения и обратно, доставки беременных женщин для проведения осмотров и обратно, а также для доставки несовершеннолетних и маломобильных пациентов до медицинских организаций и обратно	УАЗ 396294	30.12.2007	1	0	0	0	0

245	Филиал №1 Государственное бюджетное учреждение Нижегородской области «Городецкая центральная районная больница» - Заволжская городская больница	5248008149	Поликлиника	амбулаторно	Транспортные средства для доставки пациентов в медицинские организации, медицинских работников до места жительства пациентов, для перевозки биологических материалов для исследований, доставки лекарственных препаратов до жителей отдаленных районов, а также для доставки населения в медицинские организации для проведения диспансеризации и диспансерного наблюдения и обратно, доставки беременных женщин для проведения осмотров и обратно, а также для доставки несовершеннолетних и маломобильных пациентов до медицинских организаций и обратно	УАЗ-396259	20.09.2005	1	0	0	0	0
	ИТОГО							199	13	21	12	0

Таблица №2

Перечень транспортных средств, **планируемых к приобретению** в медицинских организациях Нижегородской области

№ п/п	Учреждение (полное наименование)	ИНН	Наименование структурного подразделения, использующего транспортное средство	Условия оказания медицинской помощи структурного подразделения (амбулаторно/стационарно)	Тип транспортного средства	Транспортное средство подлежит замене в следующем году в расчете от даты выпуска (ед.)

						2021	2022	2023	2024	2025
1	2	3	4	5	6	7	8	9	10	11
1	Государственное бюджетное учреждение Нижегородской области "Ардатовская центральная районная больница"	5244012049	Автодеевский ФАП	амбулаторно	Транспортные средства для доставки пациентов в медицинские организации, медицинских работников до места жительства пациентов, для перевозки биологических материалов для исследований, доставки лекарственных препаратов до жителей отдаленных районов, а также для доставки населения в медицинские организации для проведения диспансеризации и диспансерного наблюдения и обратно, доставки беременных женщин для проведения осмотров и обратно, а также для доставки несовершеннолетних и маломобильных пациентов до медицинских организаций и обратно	1	0	0	0	0
2	Государственное бюджетное учреждение Нижегородской области "Ардатовская центральная районная больница"	5244012049	Атемасовский ФАП	амбулаторно	Транспортные средства для доставки пациентов в медицинские организации, медицинских работников до места жительства пациентов, для перевозки биологических материалов для исследований, доставки лекарственных препаратов до жителей отдаленных районов, а также для доставки населения в медицинские организации для проведения диспансеризации и диспансерного наблюдения и обратно, доставки беременных женщин для проведения осмотров и обратно, а также для доставки несовершеннолетних и маломобильных пациентов до медицинских организаций и обратно	0	1	0	0	0

3	Государственное бюджетное учреждение Нижегородской области "Ардатовская центральная районная больница"	5244012049	Мухтоловская районная больница	амбулаторно	Транспортные средства для доставки пациентов в медицинские организации, медицинских работников до места жительства пациентов, для перевозки биологических материалов для исследований, доставки лекарственных препаратов до жителей отдаленных районов, а также для доставки населения в медицинские организации для проведения диспансеризации и диспансерного наблюдения и обратно, доставки беременных женщин для проведения осмотров и обратно, а также для доставки несовершеннолетних и маломобильных пациентов до медицинских организаций и обратно	1	3	0	0	0
4	Государственное бюджетное учреждение Нижегородской области "Ардатовская центральная районная больница"	5244012049	Березовский ФАП	амбулаторно	Транспортные средства для доставки пациентов в медицинские организации, медицинских работников до места жительства пациентов, для перевозки биологических материалов для исследований, доставки лекарственных препаратов до жителей отдаленных районов, а также для доставки населения в медицинские организации для проведения диспансеризации и диспансерного наблюдения и обратно, доставки беременных женщин для проведения осмотров и обратно, а также для доставки несовершеннолетних и маломобильных пациентов до медицинских организаций и обратно	0	0	1	0	0
5	Государственное бюджетное учреждение Нижегородской области "Ардатовская центральная районная больница"	5244012049	Журелейский ФАП	амбулаторно	Транспортные средства для доставки пациентов в медицинские организации, медицинских работников до места жительства пациентов, для перевозки биологических материалов для исследований, доставки лекарственных препаратов до жителей отдаленных районов, а также для доставки населения в медицинские организации для проведения диспансеризации и диспансерного наблюдения и обратно, доставки беременных женщин для проведения осмотров и обратно, а также для доставки несовершеннолетних и маломобильных пациентов до медицинских организаций и обратно	0	1	0	0	0

6	Государственное бюджетное учреждение Нижегородской области "Ардатовская центральная районная больница"	5244012049	Идеаловский ФАП	амбулаторно	Транспортные средства для доставки пациентов в медицинские организации, медицинских работников до места жительства пациентов, для перевозки биологических материалов для исследований, доставки лекарственных препаратов до жителей отдаленных районов, а также для доставки населения в медицинские организации для проведения диспансеризации и диспансерного наблюдения и обратно, доставки беременных женщин для проведения осмотров и обратно, а также для доставки несовершеннолетних и маломобильных пациентов до медицинских организаций и обратно	0	0	1	0	0
7	Государственное бюджетное учреждение Нижегородской области "Ардатовская центральная районная больница"	5244012049	Кологреевский ФАП	амбулаторно	Транспортные средства для доставки пациентов в медицинские организации, медицинских работников до места жительства пациентов, для перевозки биологических материалов для исследований, доставки лекарственных препаратов до жителей отдаленных районов, а также для доставки населения в медицинские организации для проведения диспансеризации и диспансерного наблюдения и обратно, доставки беременных женщин для проведения осмотров и обратно, а также для доставки несовершеннолетних и маломобильных пациентов до медицинских организаций и обратно	1	0	0	0	0
8	Государственное бюджетное учреждение Нижегородской области "Ардатовская центральная районная больница"	5244012049	Котовский ФАП	амбулаторно	Транспортные средства для доставки пациентов в медицинские организации, медицинских работников до места жительства пациентов, для перевозки биологических материалов для исследований, доставки лекарственных препаратов до жителей отдаленных районов, а также для доставки населения в медицинские организации для проведения диспансеризации и диспансерного наблюдения и обратно, доставки беременных женщин для проведения осмотров и обратно, а также для доставки несовершеннолетних и маломобильных пациентов до медицинских организаций и обратно	0	1	0	0	0

9	Государственное бюджетное учреждение Нижегородской области "Ардатовская центральная районная больница"	5244012049	Кругловский ФАП	амбулаторно	Транспортные средства для доставки пациентов в медицинские организации, медицинских работников до места жительства пациентов, для перевозки биологических материалов для исследований, доставки лекарственных препаратов до жителей отдаленных районов, а также для доставки населения в медицинские организации для проведения диспансеризации и диспансерного наблюдения и обратно, доставки беременных женщин для проведения осмотров и обратно, а также для доставки несовершеннолетних и маломобильных пациентов до медицинских организаций и обратно	0	0	1	0	0
10	Государственное бюджетное учреждение Нижегородской области "Ардатовская центральная районная больница"	5244012049	Липовский ФАП	амбулаторно	Транспортные средства для доставки пациентов в медицинские организации, медицинских работников до места жительства пациентов, для перевозки биологических материалов для исследований, доставки лекарственных препаратов до жителей отдаленных районов, а также для доставки населения в медицинские организации для проведения диспансеризации и диспансерного наблюдения и обратно, доставки беременных женщин для проведения осмотров и обратно, а также для доставки несовершеннолетних и маломобильных пациентов до медицинских организаций и обратно	0	1	0	0	0
11	Государственное бюджетное учреждение Нижегородской области "Ардатовская центральная районная больница"	5244012049	Личадеевский ФАП	амбулаторно	Транспортные средства для доставки пациентов в медицинские организации, медицинских работников до места жительства пациентов, для перевозки биологических материалов для исследований, доставки лекарственных препаратов до жителей отдаленных районов, а также для доставки населения в медицинские организации для проведения диспансеризации и диспансерного наблюдения и обратно, доставки беременных женщин для проведения осмотров и обратно, а также для доставки несовершеннолетних и маломобильных пациентов до медицинских организаций и обратно	0	0	1	0	0

12	Государственное бюджетное учреждение Нижегородской области "Ардатовская центральная районная больница"	5244012049	Стексовский ФАП	амбулаторно	Транспортные средства для доставки пациентов в медицинские организации, медицинских работников до места жительства пациентов, для перевозки биологических материалов для исследований, доставки лекарственных препаратов до жителей отдаленных районов, а также для доставки населения в медицинские организации для проведения диспансеризации и диспансерного наблюдения и обратно, доставки беременных женщин для проведения осмотров и обратно, а также для доставки несовершеннолетних и маломобильных пациентов до медицинских организаций и обратно	0	1	0	0	0
13	Государственное бюджетное учреждение Нижегородской области "Ардатовская центральная районная больница"	5244012049	Туркушский ФАП	амбулаторно	Транспортные средства для доставки пациентов в медицинские организации, медицинских работников до места жительства пациентов, для перевозки биологических материалов для исследований, доставки лекарственных препаратов до жителей отдаленных районов, а также для доставки населения в медицинские организации для проведения диспансеризации и диспансерного наблюдения и обратно, доставки беременных женщин для проведения осмотров и обратно, а также для доставки несовершеннолетних и маломобильных пациентов до медицинских организаций и обратно	0	0	1	0	0
14	Государственное бюджетное учреждение Нижегородской области "Балахнинская центральная районная больница"	5244012049	Балахнинская районная больница	амбулаторно	Транспортные средства для доставки пациентов в медицинские организации, медицинских работников до места жительства пациентов, для перевозки биологических материалов для исследований, доставки лекарственных препаратов до жителей отдаленных районов, а также для доставки населения в медицинские организации для проведения диспансеризации и диспансерного наблюдения и обратно, доставки беременных женщин для проведения осмотров и обратно, а также для доставки несовершеннолетних и маломобильных пациентов до медицинских организаций и обратно	0	2	0	0	0

15	Государственное бюджетное учреждение Нижегородской области "Балахнинская центральная районная больница"	5244012049	Большекозинская поликлиника	амбулаторно	Транспортные средства для доставки пациентов в медицинские организации, медицинских работников до места жительства пациентов, для перевозки биологических материалов для исследований, доставки лекарственных препаратов до жителей отдаленных районов, а также для доставки населения в медицинские организации для проведения диспансеризации и диспансерного наблюдения и обратно, доставки беременных женщин для проведения осмотров и обратно, а также для доставки несовершеннолетних и маломобильных пациентов до медицинских организаций и обратно	1	0	0	0	0
16	Государственное бюджетное учреждение Нижегородской области "Балахнинская центральная районная больница"	5244012049	Чернораменская поликлиника	амбулаторно	Транспортные средства для доставки пациентов в медицинские организации, медицинских работников до места жительства пациентов, для перевозки биологических материалов для исследований, доставки лекарственных препаратов до жителей отдаленных районов, а также для доставки населения в медицинские организации для проведения диспансеризации и диспансерного наблюдения и обратно, доставки беременных женщин для проведения осмотров и обратно, а также для доставки несовершеннолетних и маломобильных пациентов до медицинских организаций и обратно	0	1	0	0	0
17	Государственное бюджетное учреждение Нижегородской области "Балахнинская центральная районная больница"	5244012049	Коневская врачебная амбулатория	амбулаторно	Транспортные средства для доставки пациентов в медицинские организации, медицинских работников до места жительства пациентов, для перевозки биологических материалов для исследований, доставки лекарственных препаратов до жителей отдаленных районов, а также для доставки населения в медицинские организации для проведения диспансеризации и диспансерного наблюдения и обратно, доставки беременных женщин для проведения осмотров и обратно, а также для доставки несовершеннолетних и маломобильных пациентов до медицинских организаций и обратно	0	0	1	0	0

18	Государственное бюджетное учреждение Нижегородской области "Балахнинская центральная районная больница"	5244012049	Кочергинская врачебная амбулатория	амбулаторно	Транспортные средства для доставки пациентов в медицинские организации, медицинских работников до места жительства пациентов, для перевозки биологических материалов для исследований, доставки лекарственных препаратов до жителей отдаленных районов, а также для доставки населения в медицинские организации для проведения диспансеризации и диспансерного наблюдения и обратно, доставки беременных женщин для проведения осмотров и обратно, а также для доставки несовершеннолетних и маломобильных пациентов до медицинских организаций и обратно	0	0	0	0	1
19	Государственное бюджетное учреждение Нижегородской области "Балахнинская центральная районная больница"	5244012049	Лукинская врачебная амбулатория	амбулаторно	Транспортные средства для доставки пациентов в медицинские организации, медицинских работников до места жительства пациентов, для перевозки биологических материалов для исследований, доставки лекарственных препаратов до жителей отдаленных районов, а также для доставки населения в медицинские организации для проведения диспансеризации и диспансерного наблюдения и обратно, доставки беременных женщин для проведения осмотров и обратно, а также для доставки несовершеннолетних и маломобильных пациентов до медицинских организаций и обратно	0	0	0	0	1
20	Государственное бюджетное учреждение Нижегородской области "Балахнинская центральная районная больница"	5244012049	Истоминский фап	амбулаторно	Транспортные средства для доставки пациентов в медицинские организации, медицинских работников до места жительства пациентов, для перевозки биологических материалов для исследований, доставки лекарственных препаратов до жителей отдаленных районов, а также для доставки населения в медицинские организации для проведения диспансеризации и диспансерного наблюдения и обратно, доставки беременных женщин для проведения осмотров и обратно, а также для доставки несовершеннолетних и маломобильных пациентов до медицинских организаций и обратно	0	1	0	0	0

21	Государственное бюджетное учреждение Нижегородской области "Балахнинская центральная районная больница"	5244012049	Малокозинский фап	амбулаторно	Транспортные средства для доставки пациентов в медицинские организации, медицинских работников до места жительства пациентов, для перевозки биологических материалов для исследований, доставки лекарственных препаратов до жителей отдаленных районов, а также для доставки населения в медицинские организации для проведения диспансеризации и диспансерного наблюдения и обратно, доставки беременных женщин для проведения осмотров и обратно, а также для доставки несовершеннолетних и маломобильных пациентов до медицинских организаций и обратно	0	0	1	0	0
22	Государственное бюджетное учреждение Нижегородской области "Балахнинская центральная районная больница"	5244012049	Рыловский фап	амбулаторно	Транспортные средства для доставки пациентов в медицинские организации, медицинских работников до места жительства пациентов, для перевозки биологических материалов для исследований, доставки лекарственных препаратов до жителей отдаленных районов, а также для доставки населения в медицинские организации для проведения диспансеризации и диспансерного наблюдения и обратно, доставки беременных женщин для проведения осмотров и обратно, а также для доставки несовершеннолетних и маломобильных пациентов до медицинских организаций и обратно	1	0	0	0	0
23	Государственное бюджетное учреждение Нижегородской области "Балахнинская центральная районная больница"	5244012049	Шеляуховский фап	амбулаторно	Транспортные средства для доставки пациентов в медицинские организации, медицинских работников до места жительства пациентов, для перевозки биологических материалов для исследований, доставки лекарственных препаратов до жителей отдаленных районов, а также для доставки населения в медицинские организации для проведения диспансеризации и диспансерного наблюдения и обратно, доставки беременных женщин для проведения осмотров и обратно, а также для доставки несовершеннолетних и маломобильных пациентов до медицинских организаций и обратно	0	1	0	0	0

24	Государственное бюджетное учреждение Нижегородской области "Большеболдинская центральная районная больница"	5203000654	Аносовский ФАП	амбулаторно	Транспортные средства для доставки пациентов в медицинские организации, медицинских работников до места жительства пациентов, для перевозки биологических материалов для исследований, доставки лекарственных препаратов до жителей отдаленных районов, а также для доставки населения в медицинские организации для проведения диспансеризации и диспансерного наблюдения и обратно, доставки беременных женщин для проведения осмотров и обратно, а также для доставки несовершеннолетних и маломобильных пациентов до медицинских организаций и обратно	0	0	0	1	0
25	Государственное бюджетное учреждение Нижегородской области "Большеболдинская центральная районная больница"	5203000654	Апраксинский ФАП	амбулаторно	Транспортные средства для доставки пациентов в медицинские организации, медицинских работников до места жительства пациентов, для перевозки биологических материалов для исследований, доставки лекарственных препаратов до жителей отдаленных районов, а также для доставки населения в медицинские организации для проведения диспансеризации и диспансерного наблюдения и обратно, доставки беременных женщин для проведения осмотров и обратно, а также для доставки несовершеннолетних и маломобильных пациентов до медицинских организаций и обратно	0	1	0	0	0
26	Государственное бюджетное учреждение Нижегородской области "Большеболдинская центральная районная больница"	5203000654	Большеказариновский ФАП	амбулаторно	Транспортные средства для доставки пациентов в медицинские организации, медицинских работников до места жительства пациентов, для перевозки биологических материалов для исследований, доставки лекарственных препаратов до жителей отдаленных районов, а также для доставки населения в медицинские организации для проведения диспансеризации и диспансерного наблюдения и обратно, доставки беременных женщин для проведения осмотров и обратно, а также для доставки несовершеннолетних и маломобильных пациентов до медицинских организаций и обратно	0	1	0	0	0

27	Государственное бюджетное учреждение Нижегородской области "Большеболдинская центральная районная больница"	5203000654	Большеполянский ФАП	амбулаторно	Транспортные средства для доставки пациентов в медицинские организации, медицинских работников до места жительства пациентов, для перевозки биологических материалов для исследований, доставки лекарственных препаратов до жителей отдаленных районов, а также для доставки населения в медицинские организации для проведения диспансеризации и диспансерного наблюдения и обратно, доставки беременных женщин для проведения осмотров и обратно, а также для доставки несовершеннолетних и маломобильных пациентов до медицинских организаций и обратно	0	0	0	0	1
28	Государственное бюджетное учреждение Нижегородской области "Большеболдинская центральная районная больница"	5203000654	Кондрыкинский ФАП	амбулаторно	Транспортные средства для доставки пациентов в медицинские организации, медицинских работников до места жительства пациентов, для перевозки биологических материалов для исследований, доставки лекарственных препаратов до жителей отдаленных районов, а также для доставки населения в медицинские организации для проведения диспансеризации и диспансерного наблюдения и обратно, доставки беременных женщин для проведения осмотров и обратно, а также для доставки несовершеннолетних и маломобильных пациентов до медицинских организаций и обратно	1	0	0	0	0
29	Государственное бюджетное учреждение Нижегородской области "Большеболдинская центральная районная больница"	5203000654	Молчановский ФАП	амбулаторно	Транспортные средства для доставки пациентов в медицинские организации, медицинских работников до места жительства пациентов, для перевозки биологических материалов для исследований, доставки лекарственных препаратов до жителей отдаленных районов, а также для доставки населения в медицинские организации для проведения диспансеризации и диспансерного наблюдения и обратно, доставки беременных женщин для проведения осмотров и обратно, а также для доставки несовершеннолетних и маломобильных пациентов до медицинских организаций и обратно	0	1	0	0	0

30	Государственное бюджетное учреждение Нижегородской области "Большеболдинская центральная районная больница"	5203000654	Новослободский ФАП	амбулаторно	Транспортные средства для доставки пациентов в медицинские организации, медицинских работников до места жительства пациентов, для перевозки биологических материалов для исследований, доставки лекарственных препаратов до жителей отдаленных районов, а также для доставки населения в медицинские организации для проведения диспансеризации и диспансерного наблюдения и обратно, доставки беременных женщин для проведения осмотров и обратно, а также для доставки несовершеннолетних и маломобильных пациентов до медицинских организаций и обратно	0	1	0	0	0
31	Государственное бюджетное учреждение Нижегородской области "Большеболдинская центральная районная больница"	5203000654	Сергеевский ФАП	амбулаторно	Транспортные средства для доставки пациентов в медицинские организации, медицинских работников до места жительства пациентов, для перевозки биологических материалов для исследований, доставки лекарственных препаратов до жителей отдаленных районов, а также для доставки населения в медицинские организации для проведения диспансеризации и диспансерного наблюдения и обратно, доставки беременных женщин для проведения осмотров и обратно, а также для доставки несовершеннолетних и маломобильных пациентов до медицинских организаций и обратно	1	0	0	0	0
32	Государственное бюджетное учреждение Нижегородской области "Большеболдинская центральная районная больница"	5203000654	Староахматовский ФАП	амбулаторно	Транспортные средства для доставки пациентов в медицинские организации, медицинских работников до места жительства пациентов, для перевозки биологических материалов для исследований, доставки лекарственных препаратов до жителей отдаленных районов, а также для доставки населения в медицинские организации для проведения диспансеризации и диспансерного наблюдения и обратно, доставки беременных женщин для проведения осмотров и обратно, а также для доставки несовершеннолетних и маломобильных пациентов до медицинских организаций и обратно	0	1	0	0	0

33	Государственное бюджетное учреждение Нижегородской области "Большеболдинская центральная районная больница"	5203000654	Сумароковский ФАП	амбулаторно	Транспортные средства для доставки пациентов в медицинские организации, медицинских работников до места жительства пациентов, для перевозки биологических материалов для исследований, доставки лекарственных препаратов до жителей отдаленных районов, а также для доставки населения в медицинские организации для проведения диспансеризации и диспансерного наблюдения и обратно, доставки беременных женщин для проведения осмотров и обратно, а также для доставки несовершеннолетних и маломобильных пациентов до медицинских организаций и обратно	0	1	0	0	0
34	Государственное бюджетное учреждение Нижегородской области "Богородская центральная районная больница"	5245000960	Каменская ВА	амбулаторно	Транспортные средства для доставки пациентов в медицинские организации, медицинских работников до места жительства пациентов, для перевозки биологических материалов для исследований, доставки лекарственных препаратов до жителей отдаленных районов, а также для доставки населения в медицинские организации для проведения диспансеризации и диспансерного наблюдения и обратно, доставки беременных женщин для проведения осмотров и обратно, а также для доставки несовершеннолетних и маломобильных пациентов до медицинских организаций и обратно	1	0	1	0	0
35	Государственное бюджетное учреждение Нижегородской области "Богородская центральная районная больница"	5245000960	Комаровская ВА	амбулаторно	Транспортные средства для доставки пациентов в медицинские организации, медицинских работников до места жительства пациентов, для перевозки биологических материалов для исследований, доставки лекарственных препаратов до жителей отдаленных районов, а также для доставки населения в медицинские организации для проведения диспансеризации и диспансерного наблюдения и обратно, доставки беременных женщин для проведения осмотров и обратно, а также для доставки несовершеннолетних и маломобильных пациентов до медицинских организаций и обратно	0	1	0	0	0

36	Государственное бюджетное учреждение Нижегородской области "Богородская центральная районная больница"	5245000960	Кудьминская ВА	амбулаторно	Транспортные средства для доставки пациентов в медицинские организации, медицинских работников до места жительства пациентов, для перевозки биологических материалов для исследований, доставки лекарственных препаратов до жителей отдаленных районов, а также для доставки населения в медицинские организации для проведения диспансеризации и диспансерного наблюдения и обратно, доставки беременных женщин для проведения осмотров и обратно, а также для доставки несовершеннолетних и маломобильных пациентов до медицинских организаций и обратно	0	1	0	0	0
37	Государственное бюджетное учреждение Нижегородской области "Богородская центральная районная больница"	5245000960	Доскинский ФАП	амбулаторно	Транспортные средства для доставки пациентов в медицинские организации, медицинских работников до места жительства пациентов, для перевозки биологических материалов для исследований, доставки лекарственных препаратов до жителей отдаленных районов, а также для доставки населения в медицинские организации для проведения диспансеризации и диспансерного наблюдения и обратно, доставки беременных женщин для проведения осмотров и обратно, а также для доставки несовершеннолетних и маломобильных пациентов до медицинских организаций и обратно	1	0	0	0	0
38	Государственное бюджетное учреждение Нижегородской области "Богородская центральная районная больница"	5245000960	Дуденевский ФАП	амбулаторно	Транспортные средства для доставки пациентов в медицинские организации, медицинских работников до места жительства пациентов, для перевозки биологических материалов для исследований, доставки лекарственных препаратов до жителей отдаленных районов, а также для доставки населения в медицинские организации для проведения диспансеризации и диспансерного наблюдения и обратно, доставки беременных женщин для проведения осмотров и обратно, а также для доставки несовершеннолетних и маломобильных пациентов до медицинских организаций и обратно	0	1	0	0	0

39	Государственное бюджетное учреждение Нижегородской области "Богородская центральная районная больница"	5245000960	Инютинский ФАП	амбулаторно	Транспортные средства для доставки пациентов в медицинские организации, медицинских работников до места жительства пациентов, для перевозки биологических материалов для исследований, доставки лекарственных препаратов до жителей отдаленных районов, а также для доставки населения в медицинские организации для проведения диспансеризации и диспансерного наблюдения и обратно, доставки беременных женщин для проведения осмотров и обратно, а также для доставки несовершеннолетних и маломобильных пациентов до медицинских организаций и обратно	0	0	1	0	0
40	Государственное бюджетное учреждение Нижегородской области "Богородская центральная районная больница"	5245000960	Оранский ФАП	амбулаторно	Транспортные средства для доставки пациентов в медицинские организации, медицинских работников до места жительства пациентов, для перевозки биологических материалов для исследований, доставки лекарственных препаратов до жителей отдаленных районов, а также для доставки населения в медицинские организации для проведения диспансеризации и диспансерного наблюдения и обратно, доставки беременных женщин для проведения осмотров и обратно, а также для доставки несовершеннолетних и маломобильных пациентов до медицинских организаций и обратно	0	1	0	0	0
41	Государственное бюджетное учреждение Нижегородской области "Богородская центральная районная больница"	5245000960	Солонской ФАП	амбулаторно	Транспортные средства для доставки пациентов в медицинские организации, медицинских работников до места жительства пациентов, для перевозки биологических материалов для исследований, доставки лекарственных препаратов до жителей отдаленных районов, а также для доставки населения в медицинские организации для проведения диспансеризации и диспансерного наблюдения и обратно, доставки беременных женщин для проведения осмотров и обратно, а также для доставки несовершеннолетних и маломобильных пациентов до медицинских организаций и обратно	0	0	1	0	0

42	Государственное бюджетное учреждение Нижегородской области "Богородская центральная районная больница"	5245000960	Шапкинский ФАП	амбулаторно	Транспортные средства для доставки пациентов в медицинские организации, медицинских работников до места жительства пациентов, для перевозки биологических материалов для исследований, доставки лекарственных препаратов до жителей отдаленных районов, а также для доставки населения в медицинские организации для проведения диспансеризации и диспансерного наблюдения и обратно, доставки беременных женщин для проведения осмотров и обратно, а также для доставки несовершеннолетних и маломобильных пациентов до медицинских организаций и обратно	0	1	0	0	0
43	Государственное бюджетное учреждение Нижегородской области "Богородская центральная районная больница"	5245000960	Шварихинский ФАП	амбулаторно	Транспортные средства для доставки пациентов в медицинские организации, медицинских работников до места жительства пациентов, для перевозки биологических материалов для исследований, доставки лекарственных препаратов до жителей отдаленных районов, а также для доставки населения в медицинские организации для проведения диспансеризации и диспансерного наблюдения и обратно, доставки беременных женщин для проведения осмотров и обратно, а также для доставки несовершеннолетних и маломобильных пациентов до медицинских организаций и обратно	0	0	1	0	0
44	Государственное бюджетное учреждение Нижегородской области "Богородская центральная районная больница"	5245000960	Новинский КВОП	амбулаторно	Транспортные средства для доставки пациентов в медицинские организации, медицинских работников до места жительства пациентов, для перевозки биологических материалов для исследований, доставки лекарственных препаратов до жителей отдаленных районов, а также для доставки населения в медицинские организации для проведения диспансеризации и диспансерного наблюдения и обратно, доставки беременных женщин для проведения осмотров и обратно, а также для доставки несовершеннолетних и маломобильных пациентов до медицинских организаций и обратно	0	1	0	0	0

45	Государственное бюджетное учреждение Нижегородской области "Большемурашкинская центральная районная больница"	5204000304	поликлиника	амбулаторно	Транспортные средства для доставки пациентов в медицинские организации, медицинских работников до места жительства пациентов, для перевозки биологических материалов для исследований, доставки лекарственных препаратов до жителей отдаленных районов, а также для доставки населения в медицинские организации для проведения диспансеризации и диспансерного наблюдения и обратно, доставки беременных женщин для проведения осмотров и обратно, а также для доставки несовершеннолетних и маломобильных пациентов до медицинских организаций и обратно	0	1	0	0	0
46	Государственное бюджетное учреждение Нижегородской области "Большемурашкинская центральная районная больница"	5204000304	Григоровский фельдшерско-акушерский пункт	амбулаторно	Транспортные средства для доставки пациентов в медицинские организации, медицинских работников до места жительства пациентов, для перевозки биологических материалов для исследований, доставки лекарственных препаратов до жителей отдаленных районов, а также для доставки населения в медицинские организации для проведения диспансеризации и диспансерного наблюдения и обратно, доставки беременных женщин для проведения осмотров и обратно, а также для доставки несовершеннолетних и маломобильных пациентов до медицинских организаций и обратно	0	1	0	0	0
47	Государственное бюджетное учреждение Нижегородской области "Большемурашкинская центральная районная больница"	5204000304	Ивановский фельдшерско-акушерский пункт	амбулаторно	Транспортные средства для доставки пациентов в медицинские организации, медицинских работников до места жительства пациентов, для перевозки биологических материалов для исследований, доставки лекарственных препаратов до жителей отдаленных районов, а также для доставки населения в медицинские организации для проведения диспансеризации и диспансерного наблюдения и обратно, доставки беременных женщин для проведения осмотров и обратно, а также для доставки несовершеннолетних и маломобильных пациентов до медицинских организаций и обратно	0	1	0	0	0

48	Государственное бюджетное учреждение Нижегородской области "Большемурашкинская центральная районная больница"	5204000304	Курлаковский фельдшерско-акушерский пункт	амбулаторно	Транспортные средства для доставки пациентов в медицинские организации, медицинских работников до места жительства пациентов, для перевозки биологических материалов для исследований, доставки лекарственных препаратов до жителей отдаленных районов, а также для доставки населения в медицинские организации для проведения диспансеризации и диспансерного наблюдения и обратно, доставки беременных женщин для проведения осмотров и обратно, а также для доставки несовершеннолетних и маломобильных пациентов до медицинских организаций и обратно	1	0	0	0	0
49	Государственное бюджетное учреждение Нижегородской области "Большемурашкинская центральная районная больница"	5204000304	Маломурашкинский фельдшерско-акушерский пункт	амбулаторно	Транспортные средства для доставки пациентов в медицинские организации, медицинских работников до места жительства пациентов, для перевозки биологических материалов для исследований, доставки лекарственных препаратов до жителей отдаленных районов, а также для доставки населения в медицинские организации для проведения диспансеризации и диспансерного наблюдения и обратно, доставки беременных женщин для проведения осмотров и обратно, а также для доставки несовершеннолетних и маломобильных пациентов до медицинских организаций и обратно	0	1	0	0	0
50	Государственное бюджетное учреждение Нижегородской области "Большемурашкинская центральная районная больница"	5204000304	Рождественский фельдшерско-акушерский пункт	амбулаторно	Транспортные средства для доставки пациентов в медицинские организации, медицинских работников до места жительства пациентов, для перевозки биологических материалов для исследований, доставки лекарственных препаратов до жителей отдаленных районов, а также для доставки населения в медицинские организации для проведения диспансеризации и диспансерного наблюдения и обратно, доставки беременных женщин для проведения осмотров и обратно, а также для доставки несовершеннолетних и маломобильных пациентов до медицинских организаций и обратно	0	1	0	0	0

51	Государственное бюджетное учреждение Нижегородской области "Большемурашкинская центральная районная больница"	5204000304	Шахмановский фельдшерско-акушерский пункт	амбулаторно	Транспортные средства для доставки пациентов в медицинские организации, медицинских работников до места жительства пациентов, для перевозки биологических материалов для исследований, доставки лекарственных препаратов до жителей отдаленных районов, а также для доставки населения в медицинские организации для проведения диспансеризации и диспансерного наблюдения и обратно, доставки беременных женщин для проведения осмотров и обратно, а также для доставки несовершеннолетних и маломобильных пациентов до медицинских организаций и обратно	1	0	0	0	0
52	Государственное бюджетное учреждение Нижегородской области "Бутурлинская центральная районная больница"	5205001519	Больше-Бакалдская врачебная амбулатория	амбулаторно	Транспортные средства для доставки пациентов в медицинские организации, медицинских работников до места жительства пациентов, для перевозки биологических материалов для исследований, доставки лекарственных препаратов до жителей отдаленных районов, а также для доставки населения в медицинские организации для проведения диспансеризации и диспансерного наблюдения и обратно, доставки беременных женщин для проведения осмотров и обратно, а также для доставки несовершеннолетних и маломобильных пациентов до медицинских организаций и обратно	0	1	0	0	0
53	Государственное бюджетное учреждение Нижегородской области"Бутурлинская центральная районная больница"	5205001519	Кочуновская врачебная амбулатория	амбулаторно	Транспортные средства для доставки пациентов в медицинские организации, медицинских работников до места жительства пациентов, для перевозки биологических материалов для исследований, доставки лекарственных препаратов до жителей отдаленных районов, а также для доставки населения в медицинские организации для проведения диспансеризации и диспансерного наблюдения и обратно, доставки беременных женщин для проведения осмотров и обратно, а также для доставки несовершеннолетних и маломобильных пациентов до медицинских организаций и обратно	0	1	0	0	0

54	Государственное бюджетное учреждение Нижегородской области"Бутурлинская центральная районная больница"	5205001519	Инкинский ФАП	амбулаторно	Транспортные средства для доставки пациентов в медицинские организации, медицинских работников до места жительства пациентов, для перевозки биологических материалов для исследований, доставки лекарственных препаратов до жителей отдаленных районов, а также для доставки населения в медицинские организации для проведения диспансеризации и диспансерного наблюдения и обратно, доставки беременных женщин для проведения осмотров и обратно, а также для доставки несовершеннолетних и маломобильных пациентов до медицинских организаций и обратно	0	1	0	0	0
55	Государственное бюджетное учреждение Нижегородской области "Бутурлинская центральная районная больница"	5205001519	Каменищенский ФАП	амбулаторно	Транспортные средства для доставки пациентов в медицинские организации, медицинских работников до места жительства пациентов, для перевозки биологических материалов для исследований, доставки лекарственных препаратов до жителей отдаленных районов, а также для доставки населения в медицинские организации для проведения диспансеризации и диспансерного наблюдения и обратно, доставки беременных женщин для проведения осмотров и обратно, а также для доставки несовершеннолетних и маломобильных пациентов до медицинских организаций и обратно	0	1	0	0	0
56	Государственное бюджетное учреждение Нижегородской области "Бутурлинская центральная районная больница"	5205001519	Кремницкий ФАП	амбулаторно	Транспортные средства для доставки пациентов в медицинские организации, медицинских работников до места жительства пациентов, для перевозки биологических материалов для исследований, доставки лекарственных препаратов до жителей отдаленных районов, а также для доставки населения в медицинские организации для проведения диспансеризации и диспансерного наблюдения и обратно, доставки беременных женщин для проведения осмотров и обратно, а также для доставки несовершеннолетних и маломобильных пациентов до медицинских организаций и обратно	1	0	0	0	0

57	Государственное бюджетное учреждение Нижегородской области "Бутурлинская центральная районная больница"	5205001519	Крутецкий ФАП	амбулаторно	Транспортные средства для доставки пациентов в медицинские организации, медицинских работников до места жительства пациентов, для перевозки биологических материалов для исследований, доставки лекарственных препаратов до жителей отдаленных районов, а также для доставки населения в медицинские организации для проведения диспансеризации и диспансерного наблюдения и обратно, доставки беременных женщин для проведения осмотров и обратно, а также для доставки несовершеннолетних и маломобильных пациентов до медицинских организаций и обратно	0	1	0	0	0
58	Государственное бюджетное учреждение Нижегородской области "Бутурлинская центральная районная больница"	5205001519	Лукьяновский ФАП	амбулаторно	Транспортные средства для доставки пациентов в медицинские организации, медицинских работников до места жительства пациентов, для перевозки биологических материалов для исследований, доставки лекарственных препаратов до жителей отдаленных районов, а также для доставки населения в медицинские организации для проведения диспансеризации и диспансерного наблюдения и обратно, доставки беременных женщин для проведения осмотров и обратно, а также для доставки несовершеннолетних и маломобильных пациентов до медицинских организаций и обратно	0	0	1	0	0
59	Государственное бюджетное учреждение Нижегородской области "Бутурлинская центральная районная больница"	5205001519	Смагинский ФАП	амбулаторно	Транспортные средства для доставки пациентов в медицинские организации, медицинских работников до места жительства пациентов, для перевозки биологических материалов для исследований, доставки лекарственных препаратов до жителей отдаленных районов, а также для доставки населения в медицинские организации для проведения диспансеризации и диспансерного наблюдения и обратно, доставки беременных женщин для проведения осмотров и обратно, а также для доставки несовершеннолетних и маломобильных пациентов до медицинских организаций и обратно	1	0	0	0	0

60	Государственное бюджетное учреждение Нижегородской области "Бутурлинская центральная районная больница"	5205001519	Сурадеевский ФАП	амбулаторно	Транспортные средства для доставки пациентов в медицинские организации, медицинских работников до места жительства пациентов, для перевозки биологических материалов для исследований, доставки лекарственных препаратов до жителей отдаленных районов, а также для доставки населения в медицинские организации для проведения диспансеризации и диспансерного наблюдения и обратно, доставки беременных женщин для проведения осмотров и обратно, а также для доставки несовершеннолетних и маломобильных пациентов до медицинских организаций и обратно	0	1	0	0	0
61	Государственное бюджетное учреждение Нижегородской области "Бутурлинская центральная районная больница"	5205001519	Тарталейский ФАП	амбулаторно	Транспортные средства для доставки пациентов в медицинские организации, медицинских работников до места жительства пациентов, для перевозки биологических материалов для исследований, доставки лекарственных препаратов до жителей отдаленных районов, а также для доставки населения в медицинские организации для проведения диспансеризации и диспансерного наблюдения и обратно, доставки беременных женщин для проведения осмотров и обратно, а также для доставки несовершеннолетних и маломобильных пациентов до медицинских организаций и обратно	0	0	1	0	0
62	Государственное бюджетное учреждение Нижегородской области "Вадская центральная районная больница"	5206000740	Дубенский ФАП	амбулаторно	Транспортные средства для доставки пациентов в медицинские организации, медицинских работников до места жительства пациентов, для перевозки биологических материалов для исследований, доставки лекарственных препаратов до жителей отдаленных районов, а также для доставки населения в медицинские организации для проведения диспансеризации и диспансерного наблюдения и обратно, доставки беременных женщин для проведения осмотров и обратно, а также для доставки несовершеннолетних и маломобильных пациентов до медицинских организаций и обратно	0	0	0	0	1

63	Государственное бюджетное учреждение Нижегородской области "Вадская центральная районная больница"	5206000740	Елховский ФАП	амбулаторно	Транспортные средства для доставки пациентов в медицинские организации, медицинских работников до места жительства пациентов, для перевозки биологических материалов для исследований, доставки лекарственных препаратов до жителей отдаленных районов, а также для доставки населения в медицинские организации для проведения диспансеризации и диспансерного наблюдения и обратно, доставки беременных женщин для проведения осмотров и обратно, а также для доставки несовершеннолетних и маломобильных пациентов до медицинских организаций и обратно	0	1	0	0	0
64	Государственное бюджетное учреждение Нижегородской области "Вадская центральная районная больница"	5206000740	Зеленогорский ФАП	амбулаторно	Транспортные средства для доставки пациентов в медицинские организации, медицинских работников до места жительства пациентов, для перевозки биологических материалов для исследований, доставки лекарственных препаратов до жителей отдаленных районов, а также для доставки населения в медицинские организации для проведения диспансеризации и диспансерного наблюдения и обратно, доставки беременных женщин для проведения осмотров и обратно, а также для доставки несовершеннолетних и маломобильных пациентов до медицинских организаций и обратно	0	1	0	0	0
65	Государственное бюджетное учреждение Нижегородской области "Вадская центральная районная больница"	5206000740	Ивашкинский ФАП	амбулаторно	Транспортные средства для доставки пациентов в медицинские организации, медицинских работников до места жительства пациентов, для перевозки биологических материалов для исследований, доставки лекарственных препаратов до жителей отдаленных районов, а также для доставки населения в медицинские организации для проведения диспансеризации и диспансерного наблюдения и обратно, доставки беременных женщин для проведения осмотров и обратно, а также для доставки несовершеннолетних и маломобильных пациентов до медицинских организаций и обратно	0	0	0	0	1

66	Государственное бюджетное учреждение Нижегородской области "Вадская центральная районная больница"	5206000740	Карьерский ФАП	амбулаторно	Транспортные средства для доставки пациентов в медицинские организации, медицинских работников до места жительства пациентов, для перевозки биологических материалов для исследований, доставки лекарственных препаратов до жителей отдаленных районов, а также для доставки населения в медицинские организации для проведения диспансеризации и диспансерного наблюдения и обратно, доставки беременных женщин для проведения осмотров и обратно, а также для доставки несовершеннолетних и маломобильных пациентов до медицинских организаций и обратно	0	0	0	0	1
67	Государственное бюджетное учреждение Нижегородской области "Вадская центральная районная больница"	5206000740	Крутомайданский ФАП	амбулаторно	Транспортные средства для доставки пациентов в медицинские организации, медицинских работников до места жительства пациентов, для перевозки биологических материалов для исследований, доставки лекарственных препаратов до жителей отдаленных районов, а также для доставки населения в медицинские организации для проведения диспансеризации и диспансерного наблюдения и обратно, доставки беременных женщин для проведения осмотров и обратно, а также для доставки несовершеннолетних и маломобильных пациентов до медицинских организаций и обратно	0	0	0	1	0
68	Государственное бюджетное учреждение Нижегородской области "Вадская центральная районная больница"	5206000740	Лопатинский ФАП	амбулаторно	Транспортные средства для доставки пациентов в медицинские организации, медицинских работников до места жительства пациентов, для перевозки биологических материалов для исследований, доставки лекарственных препаратов до жителей отдаленных районов, а также для доставки населения в медицинские организации для проведения диспансеризации и диспансерного наблюдения и обратно, доставки беременных женщин для проведения осмотров и обратно, а также для доставки несовершеннолетних и маломобильных пациентов до медицинских организаций и обратно	0	1	0	0	0

69	Государственное бюджетное учреждение Нижегородской области "Вадская центральная районная больница"	5206000740	Новомирский ФАП	амбулаторно	Транспортные средства для доставки пациентов в медицинские организации, медицинских работников до места жительства пациентов, для перевозки биологических материалов для исследований, доставки лекарственных препаратов до жителей отдаленных районов, а также для доставки населения в медицинские организации для проведения диспансеризации и диспансерного наблюдения и обратно, доставки беременных женщин для проведения осмотров и обратно, а также для доставки несовершеннолетних и маломобильных пациентов до медицинских организаций и обратно	0	0	1	0	0
70	Государственное бюджетное учреждение Нижегородской области "Вадская центральная районная больница"	5206000740	Стрельский ФАП	амбулаторно	Транспортные средства для доставки пациентов в медицинские организации, медицинских работников до места жительства пациентов, для перевозки биологических материалов для исследований, доставки лекарственных препаратов до жителей отдаленных районов, а также для доставки населения в медицинские организации для проведения диспансеризации и диспансерного наблюдения и обратно, доставки беременных женщин для проведения осмотров и обратно, а также для доставки несовершеннолетних и маломобильных пациентов до медицинских организаций и обратно	1	0	0	0	0
71	Государственное бюджетное учреждение Нижегородской области"Вадская центральная районная больница"	5206000740	Умайский ФАП	амбулаторно	Транспортные средства для доставки пациентов в медицинские организации, медицинских работников до места жительства пациентов, для перевозки биологических материалов для исследований, доставки лекарственных препаратов до жителей отдаленных районов, а также для доставки населения в медицинские организации для проведения диспансеризации и диспансерного наблюдения и обратно, доставки беременных женщин для проведения осмотров и обратно, а также для доставки несовершеннолетних и маломобильных пациентов до медицинских организаций и обратно	0	1	0	0	0

72	Государственное бюджетное учреждение Нижегородской области "Вадская центральная районная больница"	5206000740	Щедровский ФАП	амбулаторно	Транспортные средства для доставки пациентов в медицинские организации, медицинских работников до места жительства пациентов, для перевозки биологических материалов для исследований, доставки лекарственных препаратов до жителей отдаленных районов, а также для доставки населения в медицинские организации для проведения диспансеризации и диспансерного наблюдения и обратно, доставки беременных женщин для проведения осмотров и обратно, а также для доставки несовершеннолетних и маломобильных пациентов до медицинских организаций и обратно	0	0	1	0	0
73	Государственное бюджетное учреждение Нижегородской области "Варнавинская центральная районная больница"	5207001585	Горкинская участковая больница	амбулаторно	Транспортные средства для доставки пациентов в медицинские организации, медицинских работников до места жительства пациентов, для перевозки биологических материалов для исследований, доставки лекарственных препаратов до жителей отдаленных районов, а также для доставки населения в медицинские организации для проведения диспансеризации и диспансерного наблюдения и обратно, доставки беременных женщин для проведения осмотров и обратно, а также для доставки несовершеннолетних и маломобильных пациентов до медицинских организаций и обратно	0	0	0	0	1
74	Государственное бюджетное учреждение Нижегородской области "Варнавинская центральная районная больница"	5207001585	Северная участковая больница	амбулаторно	Транспортные средства для доставки пациентов в медицинские организации, медицинских работников до места жительства пациентов, для перевозки биологических материалов для исследований, доставки лекарственных препаратов до жителей отдаленных районов, а также для доставки населения в медицинские организации для проведения диспансеризации и диспансерного наблюдения и обратно, доставки беременных женщин для проведения осмотров и обратно, а также для доставки несовершеннолетних и маломобильных пациентов до медицинских организаций и обратно	0	0	0	0	1

75	Государственное бюджетное учреждение Нижегородской области "Варнавинская центральная районная больница"	5207001585	Антонихинский ФАП	амбулаторно	Транспортные средства для доставки пациентов в медицинские организации, медицинских работников до места жительства пациентов, для перевозки биологических материалов для исследований, доставки лекарственных препаратов до жителей отдаленных районов, а также для доставки населения в медицинские организации для проведения диспансеризации и диспансерного наблюдения и обратно, доставки беременных женщин для проведения осмотров и обратно, а также для доставки несовершеннолетних и маломобильных пациентов до медицинских организаций и обратно	1	0	0	0	0
76	Государственное бюджетное учреждение Нижегородской области "Варнавинская центральная районная больница"	5207001585	Бажинский ФАП	амбулаторно	Транспортные средства для доставки пациентов в медицинские организации, медицинских работников до места жительства пациентов, для перевозки биологических материалов для исследований, доставки лекарственных препаратов до жителей отдаленных районов, а также для доставки населения в медицинские организации для проведения диспансеризации и диспансерного наблюдения и обратно, доставки беременных женщин для проведения осмотров и обратно, а также для доставки несовершеннолетних и маломобильных пациентов до медицинских организаций и обратно	0	1	0	0	0
77	Государственное бюджетное учреждение Нижегородской области "Варнавинская центральная районная больница"	5207001585	Богородский ФАП	амбулаторно	Транспортные средства для доставки пациентов в медицинские организации, медицинских работников до места жительства пациентов, для перевозки биологических материалов для исследований, доставки лекарственных препаратов до жителей отдаленных районов, а также для доставки населения в медицинские организации для проведения диспансеризации и диспансерного наблюдения и обратно, доставки беременных женщин для проведения осмотров и обратно, а также для доставки несовершеннолетних и маломобильных пациентов до медицинских организаций и обратно	0	1	0	0	0

78	Государственное бюджетное учреждение Нижегородской области "Варнавинская центральная районная больница"	5207001585	Восходовский ФАП	амбулаторно	Транспортные средства для доставки пациентов в медицинские организации, медицинских работников до места жительства пациентов, для перевозки биологических материалов для исследований, доставки лекарственных препаратов до жителей отдаленных районов, а также для доставки населения в медицинские организации для проведения диспансеризации и диспансерного наблюдения и обратно, доставки беременных женщин для проведения осмотров и обратно, а также для доставки несовершеннолетних и маломобильных пациентов до медицинских организаций и обратно	0	0	0	0	1
79	Государственное бюджетное учреждение Нижегородской области "Варнавинская центральная районная больница"	5207001585	Звернихинский ФАП	амбулаторно	Транспортные средства для доставки пациентов в медицинские организации, медицинских работников до места жительства пациентов, для перевозки биологических материалов для исследований, доставки лекарственных препаратов до жителей отдаленных районов, а также для доставки населения в медицинские организации для проведения диспансеризации и диспансерного наблюдения и обратно, доставки беременных женщин для проведения осмотров и обратно, а также для доставки несовершеннолетних и маломобильных пациентов до медицинских организаций и обратно	0	1	0	0	0
80	Государственное бюджетное учреждение Нижегородской области "Варнавинская центральная районная больница"	5207001585	Макарьевский ФАП	амбулаторно	Транспортные средства для доставки пациентов в медицинские организации, медицинских работников до места жительства пациентов, для перевозки биологических материалов для исследований, доставки лекарственных препаратов до жителей отдаленных районов, а также для доставки населения в медицинские организации для проведения диспансеризации и диспансерного наблюдения и обратно, доставки беременных женщин для проведения осмотров и обратно, а также для доставки несовершеннолетних и маломобильных пациентов до медицинских организаций и обратно	0	1	0	0	0

81	Государственное бюджетное учреждение Нижегородской области "Варнавинская центральная районная больница"	5207001585	Новоникольский ФАП	амбулаторно	Транспортные средства для доставки пациентов в медицинские организации, медицинских работников до места жительства пациентов, для перевозки биологических материалов для исследований, доставки лекарственных препаратов до жителей отдаленных районов, а также для доставки населения в медицинские организации для проведения диспансеризации и диспансерного наблюдения и обратно, доставки беременных женщин для проведения осмотров и обратно, а также для доставки несовершеннолетних и маломобильных пациентов до медицинских организаций и обратно	1	0	0	0	0
82	Государственное бюджетное учреждение Нижегородской области "Варнавинская центральная районная больница"	5207001585	Стеклозаводский ФАП	амбулаторно	Транспортные средства для доставки пациентов в медицинские организации, медицинских работников до места жительства пациентов, для перевозки биологических материалов для исследований, доставки лекарственных препаратов до жителей отдаленных районов, а также для доставки населения в медицинские организации для проведения диспансеризации и диспансерного наблюдения и обратно, доставки беременных женщин для проведения осмотров и обратно, а также для доставки несовершеннолетних и маломобильных пациентов до медицинских организаций и обратно	0	1	0	0	0
83	Государственное бюджетное учреждение Нижегородской области "Варнавинская центральная районная больница"	5207001585	Черемушкинский ФАП	амбулаторно	Транспортные средства для доставки пациентов в медицинские организации, медицинских работников до места жительства пациентов, для перевозки биологических материалов для исследований, доставки лекарственных препаратов до жителей отдаленных районов, а также для доставки населения в медицинские организации для проведения диспансеризации и диспансерного наблюдения и обратно, доставки беременных женщин для проведения осмотров и обратно, а также для доставки несовершеннолетних и маломобильных пациентов до медицинских организаций и обратно	0	1	0	0	0

84	Государственное бюджетное учреждение Нижегородской области "Вачская центральная районная больница"	5208002278	Степановский ФП	амбулаторно	Транспортные средства для доставки пациентов в медицинские организации, медицинских работников до места жительства пациентов, для перевозки биологических материалов для исследований, доставки лекарственных препаратов до жителей отдаленных районов, а также для доставки населения в медицинские организации для проведения диспансеризации и диспансерного наблюдения и обратно, доставки беременных женщин для проведения осмотров и обратно, а также для доставки несовершеннолетних и маломобильных пациентов до медицинских организаций и обратно	1	0	0	0	0
85	Государственное бюджетное учреждение Нижегородской области «Вачская центральная районная больница"	5208002278	Новосельская участковая больница	амбулаторно	Транспортные средства для доставки пациентов в медицинские организации, медицинских работников до места жительства пациентов, для перевозки биологических материалов для исследований, доставки лекарственных препаратов до жителей отдаленных районов, а также для доставки населения в медицинские организации для проведения диспансеризации и диспансерного наблюдения и обратно, доставки беременных женщин для проведения осмотров и обратно, а также для доставки несовершеннолетних и маломобильных пациентов до медицинских организаций и обратно	0	1	0	0	0
86	Государственное бюджетное учреждение Нижегородской области "Вачская центральная районная больница"	5208002278	Федуринский ФП	амбулаторно	Транспортные средства для доставки пациентов в медицинские организации, медицинских работников до места жительства пациентов, для перевозки биологических материалов для исследований, доставки лекарственных препаратов до жителей отдаленных районов, а также для доставки населения в медицинские организации для проведения диспансеризации и диспансерного наблюдения и обратно, доставки беременных женщин для проведения осмотров и обратно, а также для доставки несовершеннолетних и маломобильных пациентов до медицинских организаций и обратно	0	1	0	0	0

87	Государственное бюджетное учреждение Нижегородской области "Вачская центральная районная больница"	5208002278	Черновской ФП	амбулаторно	Транспортные средства для доставки пациентов в медицинские организации, медицинских работников до места жительства пациентов, для перевозки биологических материалов для исследований, доставки лекарственных препаратов до жителей отдаленных районов, а также для доставки населения в медицинские организации для проведения диспансеризации и диспансерного наблюдения и обратно, доставки беременных женщин для проведения осмотров и обратно, а также для доставки несовершеннолетних и маломобильных пациентов до медицинских организаций и обратно	1	0	0	0	0
88	Государственное бюджетное учреждение Нижегородской области "Вачская центральная районная больница"	5208002278	Алтунинский ФаП	амбулаторно	Транспортные средства для доставки пациентов в медицинские организации, медицинских работников до места жительства пациентов, для перевозки биологических материалов для исследований, доставки лекарственных препаратов до жителей отдаленных районов, а также для доставки населения в медицинские организации для проведения диспансеризации и диспансерного наблюдения и обратно, доставки беременных женщин для проведения осмотров и обратно, а также для доставки несовершеннолетних и маломобильных пациентов до медицинских организаций и обратно	0	1	0	0	0
89	Государственное бюджетное учреждение Нижегородской области "Вачская центральная районная больница"	5208002278	Белавинский ФП	амбулаторно	Транспортные средства для доставки пациентов в медицинские организации, медицинских работников до места жительства пациентов, для перевозки биологических материалов для исследований, доставки лекарственных препаратов до жителей отдаленных районов, а также для доставки населения в медицинские организации для проведения диспансеризации и диспансерного наблюдения и обратно, доставки беременных женщин для проведения осмотров и обратно, а также для доставки несовершеннолетних и маломобильных пациентов до медицинских организаций и обратно	0	0	1	0	0

90	Государственное бюджетное учреждение Нижегородской области "Вачская центральная районная больница"	5208002278	Давыдовский ФП	амбулаторно	Транспортные средства для доставки пациентов в медицинские организации, медицинских работников до места жительства пациентов, для перевозки биологических материалов для исследований, доставки лекарственных препаратов до жителей отдаленных районов, а также для доставки населения в медицинские организации для проведения диспансеризации и диспансерного наблюдения и обратно, доставки беременных женщин для проведения осмотров и обратно, а также для доставки несовершеннолетних и маломобильных пациентов до медицинских организаций и обратно	0	1	0	0	0
91	Государственное бюджетное учреждение Нижегородской области "Вачская центральная районная больница"	5208002278	Епифановский ФП	амбулаторно	Транспортные средства для доставки пациентов в медицинские организации, медицинских работников до места жительства пациентов, для перевозки биологических материалов для исследований, доставки лекарственных препаратов до жителей отдаленных районов, а также для доставки населения в медицинские организации для проведения диспансеризации и диспансерного наблюдения и обратно, доставки беременных женщин для проведения осмотров и обратно, а также для доставки несовершеннолетних и маломобильных пациентов до медицинских организаций и обратно	0	0	1	0	0
92	Государственное бюджетное учреждение Нижегородской области "Вачская центральная районная больница"	5208002278	Зеленцовский ФП	амбулаторно	Транспортные средства для доставки пациентов в медицинские организации, медицинских работников до места жительства пациентов, для перевозки биологических материалов для исследований, доставки лекарственных препаратов до жителей отдаленных районов, а также для доставки населения в медицинские организации для проведения диспансеризации и диспансерного наблюдения и обратно, доставки беременных женщин для проведения осмотров и обратно, а также для доставки несовершеннолетних и маломобильных пациентов до медицинских организаций и обратно	0	1	0	0	0

93	Государственное бюджетное учреждение Нижегородской области "Вачская центральная районная больница"	5208002278	Клинский ФП	амбулаторно	Транспортные средства для доставки пациентов в медицинские организации, медицинских работников до места жительства пациентов, для перевозки биологических материалов для исследований, доставки лекарственных препаратов до жителей отдаленных районов, а также для доставки населения в медицинские организации для проведения диспансеризации и диспансерного наблюдения и обратно, доставки беременных женщин для проведения осмотров и обратно, а также для доставки несовершеннолетних и маломобильных пациентов до медицинских организаций и обратно	0	0	1	0	0
94	Государственное бюджетное учреждение Нижегородской области "Вачская центральная районная больница"	5208002278	Нершевский ФП	амбулаторно	Транспортные средства для доставки пациентов в медицинские организации, медицинских работников до места жительства пациентов, для перевозки биологических материалов для исследований, доставки лекарственных препаратов до жителей отдаленных районов, а также для доставки населения в медицинские организации для проведения диспансеризации и диспансерного наблюдения и обратно, доставки беременных женщин для проведения осмотров и обратно, а также для доставки несовершеннолетних и маломобильных пациентов до медицинских организаций и обратно	0	1	0	0	0
95	Государственное бюджетное учреждение Нижегородской области "Вачская центральная районная больница"	5208002278	Сергеевский ФП	амбулаторно	Транспортные средства для доставки пациентов в медицинские организации, медицинских работников до места жительства пациентов, для перевозки биологических материалов для исследований, доставки лекарственных препаратов до жителей отдаленных районов, а также для доставки населения в медицинские организации для проведения диспансеризации и диспансерного наблюдения и обратно, доставки беременных женщин для проведения осмотров и обратно, а также для доставки несовершеннолетних и маломобильных пациентов до медицинских организаций и обратно	0	0	1	0	0

96	Государственное бюджетное учреждение Нижегородской области "Ветлужская центральная районная больница имени доктора Гусева П.Ф".	5209002714	Белышевская врачебная амбулатория	амбулаторно	Транспортные средства для доставки пациентов в медицинские организации, медицинских работников до места жительства пациентов, для перевозки биологических материалов для исследований, доставки лекарственных препаратов до жителей отдаленных районов, а также для доставки населения в медицинские организации для проведения диспансеризации и диспансерного наблюдения и обратно, доставки беременных женщин для проведения осмотров и обратно, а также для доставки несовершеннолетних и маломобильных пациентов до медицинских организаций и обратно	0	0	0	0	1
97	Государственное бюджетное учреждение Нижегородской области "Ветлужская центральная районная больница имени доктора Гусева П.Ф".	5209002714	Поликлиника	амбулаторно	Транспортные средства для доставки пациентов в медицинские организации, медицинских работников до места жительства пациентов, для перевозки биологических материалов для исследований, доставки лекарственных препаратов до жителей отдаленных районов, а также для доставки населения в медицинские организации для проведения диспансеризации и диспансерного наблюдения и обратно, доставки беременных женщин для проведения осмотров и обратно, а также для доставки несовершеннолетних и маломобильных пациентов до медицинских организаций и обратно	1	0	0	0	0
98	Государственное бюджетное учреждение Нижегородской области "Ветлужская центральная районная больница имени доктора Гусева П.Ф".	5209002714	Васильевский ФАП	амбулаторно	Транспортные средства для доставки пациентов в медицинские организации, медицинских работников до места жительства пациентов, для перевозки биологических материалов для исследований, доставки лекарственных препаратов до жителей отдаленных районов, а также для доставки населения в медицинские организации для проведения диспансеризации и диспансерного наблюдения и обратно, доставки беременных женщин для проведения осмотров и обратно, а также для доставки несовершеннолетних и маломобильных пациентов до медицинских организаций и обратно	0	0	0	0	1

99	Государственное бюджетное учреждение Нижегородской области "Ветлужская центральная районная больница имени доктора Гусева П.Ф".	5209002714	Волыновский ФАП	амбулаторно	Транспортные средства для доставки пациентов в медицинские организации, медицинских работников до места жительства пациентов, для перевозки биологических материалов для исследований, доставки лекарственных препаратов до жителей отдаленных районов, а также для доставки населения в медицинские организации для проведения диспансеризации и диспансерного наблюдения и обратно, доставки беременных женщин для проведения осмотров и обратно, а также для доставки несовершеннолетних и маломобильных пациентов до медицинских организаций и обратно	0	1	0	0	0
100	Государственное бюджетное учреждение Нижегородской области "Ветлужская центральная районная больница имени доктора Гусева П.Ф".	5209002714	Галкинский ФАП	амбулаторно	Транспортные средства для доставки пациентов в медицинские организации, медицинских работников до места жительства пациентов, для перевозки биологических материалов для исследований, доставки лекарственных препаратов до жителей отдаленных районов, а также для доставки населения в медицинские организации для проведения диспансеризации и диспансерного наблюдения и обратно, доставки беременных женщин для проведения осмотров и обратно, а также для доставки несовершеннолетних и маломобильных пациентов до медицинских организаций и обратно	0	1	0	0	0
101	Государственное бюджетное учреждение Нижегородской области "Ветлужская центральная районная больница имени доктора Гусева П.Ф".	5209002714	Медведовский ФАП	амбулаторно	Транспортные средства для доставки пациентов в медицинские организации, медицинских работников до места жительства пациентов, для перевозки биологических материалов для исследований, доставки лекарственных препаратов до жителей отдаленных районов, а также для доставки населения в медицинские организации для проведения диспансеризации и диспансерного наблюдения и обратно, доставки беременных женщин для проведения осмотров и обратно, а также для доставки несовершеннолетних и маломобильных пациентов до медицинских организаций и обратно	1	0	0	0	0

102	Государственное бюджетное учреждение Нижегородской области "Ветлужская центральная районная больница имени доктора Гусева П.Ф".	5209002714	Микрихинский ФАП	амбулаторно	Транспортные средства для доставки пациентов в медицинские организации, медицинских работников до места жительства пациентов, для перевозки биологических материалов для исследований, доставки лекарственных препаратов до жителей отдаленных районов, а также для доставки населения в медицинские организации для проведения диспансеризации и диспансерного наблюдения и обратно, доставки беременных женщин для проведения осмотров и обратно, а также для доставки несовершеннолетних и маломобильных пациентов до медицинских организаций и обратно	0	1	0	0	0
103	Государственное бюджетное учреждение Нижегородской области "Ветлужская центральная районная больница имени доктора Гусева П.Ф".	5209002714	Новопокровский ФАП	амбулаторно	Транспортные средства для доставки пациентов в медицинские организации, медицинских работников до места жительства пациентов, для перевозки биологических материалов для исследований, доставки лекарственных препаратов до жителей отдаленных районов, а также для доставки населения в медицинские организации для проведения диспансеризации и диспансерного наблюдения и обратно, доставки беременных женщин для проведения осмотров и обратно, а также для доставки несовершеннолетних и маломобильных пациентов до медицинских организаций и обратно	0	1	0	0	0
104	Государственное бюджетное учреждение Нижегородской области "Ветлужская центральная районная больница имени доктора Гусева П.Ф".	5209002714	Скулябихинский ФАП	амбулаторно	Транспортные средства для доставки пациентов в медицинские организации, медицинских работников до места жительства пациентов, для перевозки биологических материалов для исследований, доставки лекарственных препаратов до жителей отдаленных районов, а также для доставки населения в медицинские организации для проведения диспансеризации и диспансерного наблюдения и обратно, доставки беременных женщин для проведения осмотров и обратно, а также для доставки несовершеннолетних и маломобильных пациентов до медицинских организаций и обратно	0	1	0	0	0

105	Государственное бюджетное учреждение Нижегородской области "Ветлужская центральная районная больница имени доктора Гусева П.Ф".	5209002714	Туранский ФАП	амбулаторно	Транспортные средства для доставки пациентов в медицинские организации, медицинских работников до места жительства пациентов, для перевозки биологических материалов для исследований, доставки лекарственных препаратов до жителей отдаленных районов, а также для доставки населения в медицинские организации для проведения диспансеризации и диспансерного наблюдения и обратно, доставки беременных женщин для проведения осмотров и обратно, а также для доставки несовершеннолетних и маломобильных пациентов до медицинских организаций и обратно	0	1	0	0	0
106	Государственное бюджетное учреждение Нижегородской области "Вознесенская центральная районная больница"	5210001017	Нарышкинская ВА	амбулаторно	Транспортные средства для доставки пациентов в медицинские организации, медицинских работников до места жительства пациентов, для перевозки биологических материалов для исследований, доставки лекарственных препаратов до жителей отдаленных районов, а также для доставки населения в медицинские организации для проведения диспансеризации и диспансерного наблюдения и обратно, доставки беременных женщин для проведения осмотров и обратно, а также для доставки несовершеннолетних и маломобильных пациентов до медицинских организаций и обратно	0	1	0	0	0
107	Государственное бюджетное учреждение Нижегородской области "Вознесенская центральная районная больница"	5210001017	Аламасовский ФАП	амбулаторно	Транспортные средства для доставки пациентов в медицинские организации, медицинских работников до места жительства пациентов, для перевозки биологических материалов для исследований, доставки лекарственных препаратов до жителей отдаленных районов, а также для доставки населения в медицинские организации для проведения диспансеризации и диспансерного наблюдения и обратно, доставки беременных женщин для проведения осмотров и обратно, а также для доставки несовершеннолетних и маломобильных пациентов до медицинских организаций и обратно	0	0	1	0	0

108	Государственное бюджетное учреждение Нижегородской области "Вознесенская центральная районная больница"	5210001017	Боркинский ФАП	амбулаторно	Транспортные средства для доставки пациентов в медицинские организации, медицинских работников до места жительства пациентов, для перевозки биологических материалов для исследований, доставки лекарственных препаратов до жителей отдаленных районов, а также для доставки населения в медицинские организации для проведения диспансеризации и диспансерного наблюдения и обратно, доставки беременных женщин для проведения осмотров и обратно, а также для доставки несовершеннолетних и маломобильных пациентов до медицинских организаций и обратно	1	0	0	0	0
109	Государственное бюджетное учреждение Нижегородской области "Вознесенская центральная районная больница"	5210001017	Букалейский ФАП	амбулаторно	Транспортные средства для доставки пациентов в медицинские организации, медицинских работников до места жительства пациентов, для перевозки биологических материалов для исследований, доставки лекарственных препаратов до жителей отдаленных районов, а также для доставки населения в медицинские организации для проведения диспансеризации и диспансерного наблюдения и обратно, доставки беременных женщин для проведения осмотров и обратно, а также для доставки несовершеннолетних и маломобильных пациентов до медицинских организаций и обратно	0	1	0	0	0
110	Государственное бюджетное учреждение Нижегородской области "Вознесенская центральная районная больница"	5210001017	Бутаковский ФАП	амбулаторно	Транспортные средства для доставки пациентов в медицинские организации, медицинских работников до места жительства пациентов, для перевозки биологических материалов для исследований, доставки лекарственных препаратов до жителей отдаленных районов, а также для доставки населения в медицинские организации для проведения диспансеризации и диспансерного наблюдения и обратно, доставки беременных женщин для проведения осмотров и обратно, а также для доставки несовершеннолетних и маломобильных пациентов до медицинских организаций и обратно	0	1	0	0	0

111	Государственное бюджетное учреждение Нижегородской области "Вознесенская центральная районная больница"	5210001017	Линейский ФАП	амбулаторно	Транспортные средства для доставки пациентов в медицинские организации, медицинских работников до места жительства пациентов, для перевозки биологических материалов для исследований, доставки лекарственных препаратов до жителей отдаленных районов, а также для доставки населения в медицинские организации для проведения диспансеризации и диспансерного наблюдения и обратно, доставки беременных женщин для проведения осмотров и обратно, а также для доставки несовершеннолетних и маломобильных пациентов до медицинских организаций и обратно	0	1	0	0	0
112	Государственное бюджетное учреждение Нижегородской области "Вознесенская центральная районная больница"	5210001017	Мотызлейский ФАП	амбулаторно	Транспортные средства для доставки пациентов в медицинские организации, медицинских работников до места жительства пациентов, для перевозки биологических материалов для исследований, доставки лекарственных препаратов до жителей отдаленных районов, а также для доставки населения в медицинские организации для проведения диспансеризации и диспансерного наблюдения и обратно, доставки беременных женщин для проведения осмотров и обратно, а также для доставки несовершеннолетних и маломобильных пациентов до медицинских организаций и обратно	0	0	1	0	0
113	Государственное бюджетное учреждение Нижегородской области "Вознесенская центральная районная больница"	5210001017	Сар-Майданский ФАП	амбулаторно	Транспортные средства для доставки пациентов в медицинские организации, медицинских работников до места жительства пациентов, для перевозки биологических материалов для исследований, доставки лекарственных препаратов до жителей отдаленных районов, а также для доставки населения в медицинские организации для проведения диспансеризации и диспансерного наблюдения и обратно, доставки беременных женщин для проведения осмотров и обратно, а также для доставки несовершеннолетних и маломобильных пациентов до медицинских организаций и обратно	0	1	0	0	0

114	Государственное бюджетное учреждение Нижегородской области "Вознесенская центральная районная больница"	5210001017	Сарминский ФАП	амбулаторно	Транспортные средства для доставки пациентов в медицинские организации, медицинских работников до места жительства пациентов, для перевозки биологических материалов для исследований, доставки лекарственных препаратов до жителей отдаленных районов, а также для доставки населения в медицинские организации для проведения диспансеризации и диспансерного наблюдения и обратно, доставки беременных женщин для проведения осмотров и обратно, а также для доставки несовершеннолетних и маломобильных пациентов до медицинских организаций и обратно	0	0	1	0	0
115	Государственное бюджетное учреждение Нижегородской области "Володарская центральная районная больница"	5214002974	Решетихинская больница	амбулаторно	Транспортные средства для доставки пациентов в медицинские организации, медицинских работников до места жительства пациентов, для перевозки биологических материалов для исследований, доставки лекарственных препаратов до жителей отдаленных районов, а также для доставки населения в медицинские организации для проведения диспансеризации и диспансерного наблюдения и обратно, доставки беременных женщин для проведения осмотров и обратно, а также для доставки несовершеннолетних и маломобильных пациентов до медицинских организаций и обратно	1	1	1	0	0
116	Государственное бюджетное учреждение Нижегородской области "Володарская центральная районная больница"	5214002974	Фролищинская больница	амбулаторно	Транспортные средства для доставки пациентов в медицинские организации, медицинских работников до места жительства пациентов, для перевозки биологических материалов для исследований, доставки лекарственных препаратов до жителей отдаленных районов, а также для доставки населения в медицинские организации для проведения диспансеризации и диспансерного наблюдения и обратно, доставки беременных женщин для проведения осмотров и обратно, а также для доставки несовершеннолетних и маломобильных пациентов до медицинских организаций и обратно	0	1	0	0	0

117	Государственное бюджетное учреждение Нижегородской области "Володарская центральная районная больница"	5214002974	Юганецкая больница	амбулаторно	Транспортные средства для доставки пациентов в медицинские организации, медицинских работников до места жительства пациентов, для перевозки биологических материалов для исследований, доставки лекарственных препаратов до жителей отдаленных районов, а также для доставки населения в медицинские организации для проведения диспансеризации и диспансерного наблюдения и обратно, доставки беременных женщин для проведения осмотров и обратно, а также для доставки несовершеннолетних и маломобильных пациентов до медицинских организаций и обратно	0	0	1	0	0
118	Государственное бюджетное учреждение Нижегородской области "Володарская центральная районная больница"	5214002974	Мулинская сельская врачебная амбулатория	амбулаторно	Транспортные средства для доставки пациентов в медицинские организации, медицинских работников до места жительства пациентов, для перевозки биологических материалов для исследований, доставки лекарственных препаратов до жителей отдаленных районов, а также для доставки населения в медицинские организации для проведения диспансеризации и диспансерного наблюдения и обратно, доставки беременных женщин для проведения осмотров и обратно, а также для доставки несовершеннолетних и маломобильных пациентов до медицинских организаций и обратно	1	0	0	0	0
119	Государственное бюджетное учреждение Нижегородской области "Володарская центральная районная больница"	5214002974	Новосмолинская сельская врачебная амбулатория	амбулаторно	Транспортные средства для доставки пациентов в медицинские организации, медицинских работников до места жительства пациентов, для перевозки биологических материалов для исследований, доставки лекарственных препаратов до жителей отдаленных районов, а также для доставки населения в медицинские организации для проведения диспансеризации и диспансерного наблюдения и обратно, доставки беременных женщин для проведения осмотров и обратно, а также для доставки несовершеннолетних и маломобильных пациентов до медицинских организаций и обратно	0	1	0	0	0

120	Государственное бюджетное учреждение Нижегородской области "Володарская центральная районная больница"	5214002974	Смолинская врачебная амбулатория	амбулаторно	Транспортные средства для доставки пациентов в медицинские организации, медицинских работников до места жительства пациентов, для перевозки биологических материалов для исследований, доставки лекарственных препаратов до жителей отдаленных районов, а также для доставки населения в медицинские организации для проведения диспансеризации и диспансерного наблюдения и обратно, доставки беременных женщин для проведения осмотров и обратно, а также для доставки несовершеннолетних и маломобильных пациентов до медицинских организаций и обратно	0	1	0	0	0
121	Государственное бюджетное учреждение Нижегородской области "Володарская центральная районная больница"	5214002974	Ильинский ФАП	амбулаторно	Транспортные средства для доставки пациентов в медицинские организации, медицинских работников до места жительства пациентов, для перевозки биологических материалов для исследований, доставки лекарственных препаратов до жителей отдаленных районов, а также для доставки населения в медицинские организации для проведения диспансеризации и диспансерного наблюдения и обратно, доставки беременных женщин для проведения осмотров и обратно, а также для доставки несовершеннолетних и маломобильных пациентов до медицинских организаций и обратно	0	1	0	0	0
122	Государственное бюджетное учреждение Нижегородской области "Володарская центральная районная больница"	5214002974	Инженерный ФАП	амбулаторно	Транспортные средства для доставки пациентов в медицинские организации, медицинских работников до места жительства пациентов, для перевозки биологических материалов для исследований, доставки лекарственных препаратов до жителей отдаленных районов, а также для доставки населения в медицинские организации для проведения диспансеризации и диспансерного наблюдения и обратно, доставки беременных женщин для проведения осмотров и обратно, а также для доставки несовершеннолетних и маломобильных пациентов до медицинских организаций и обратно	0	1	0	0	0

123	Государственное бюджетное учреждение Нижегородской области "Воротынская центральная районная больница"	5211000182	Воротынская центральная районная больница	амбулаторно	Транспортные средства для доставки пациентов в медицинские организации, медицинских работников до места жительства пациентов, для перевозки биологических материалов для исследований, доставки лекарственных препаратов до жителей отдаленных районов, а также для доставки населения в медицинские организации для проведения диспансеризации и диспансерного наблюдения и обратно, доставки беременных женщин для проведения осмотров и обратно, а также для доставки несовершеннолетних и маломобильных пациентов до медицинских организаций и обратно	1	0	0	0	0
124	Государственное бюджетное учреждение Нижегородской области "Воротынская центральная районная больница"	5211000182	Васильсурская больница	амбулаторно	Транспортные средства для доставки пациентов в медицинские организации, медицинских работников до места жительства пациентов, для перевозки биологических материалов для исследований, доставки лекарственных препаратов до жителей отдаленных районов, а также для доставки населения в медицинские организации для проведения диспансеризации и диспансерного наблюдения и обратно, доставки беременных женщин для проведения осмотров и обратно, а также для доставки несовершеннолетних и маломобильных пациентов до медицинских организаций и обратно	0	0	0	0	1
125	Государственное бюджетное учреждение Нижегородской области "Воротынская центральная районная больница"	5211000182	Михайловская участковая больница	амбулаторно	Транспортные средства для доставки пациентов в медицинские организации, медицинских работников до места жительства пациентов, для перевозки биологических материалов для исследований, доставки лекарственных препаратов до жителей отдаленных районов, а также для доставки населения в медицинские организации для проведения диспансеризации и диспансерного наблюдения и обратно, доставки беременных женщин для проведения осмотров и обратно, а также для доставки несовершеннолетних и маломобильных пациентов до медицинских организаций и обратно	0	0	0	0	1

126	Государственное бюджетное учреждение Нижегородской области "Воротынская центральная районная больница"	5211000182	Белавский ФАП	амбулаторно	Транспортные средства для доставки пациентов в медицинские организации, медицинских работников до места жительства пациентов, для перевозки биологических материалов для исследований, доставки лекарственных препаратов до жителей отдаленных районов, а также для доставки населения в медицинские организации для проведения диспансеризации и диспансерного наблюдения и обратно, доставки беременных женщин для проведения осмотров и обратно, а также для доставки несовершеннолетних и маломобильных пациентов до медицинских организаций и обратно	1	0	0	0	0
127	Государственное бюджетное учреждение Нижегородской области "Воротынская центральная районная больница"	5211000182	Бер-Майданский ФАП	амбулаторно	Транспортные средства для доставки пациентов в медицинские организации, медицинских работников до места жительства пациентов, для перевозки биологических материалов для исследований, доставки лекарственных препаратов до жителей отдаленных районов, а также для доставки населения в медицинские организации для проведения диспансеризации и диспансерного наблюдения и обратно, доставки беременных женщин для проведения осмотров и обратно, а также для доставки несовершеннолетних и маломобильных пациентов до медицинских организаций и обратно	0	1	0	0	0
128	Государственное бюджетное учреждение Нижегородской области "Воротынская центральная районная больница"	5211000182	Быковский ФАП	амбулаторно	Транспортные средства для доставки пациентов в медицинские организации, медицинских работников до места жительства пациентов, для перевозки биологических материалов для исследований, доставки лекарственных препаратов до жителей отдаленных районов, а также для доставки населения в медицинские организации для проведения диспансеризации и диспансерного наблюдения и обратно, доставки беременных женщин для проведения осмотров и обратно, а также для доставки несовершеннолетних и маломобильных пациентов до медицинских организаций и обратно	0	1	0	0	0

129	Государственное бюджетное учреждение Нижегородской области "Воротынская центральная районная больница"	5211000182	Каменский ФАП	амбулаторно	Транспортные средства для доставки пациентов в медицинские организации, медицинских работников до места жительства пациентов, для перевозки биологических материалов для исследований, доставки лекарственных препаратов до жителей отдаленных районов, а также для доставки населения в медицинские организации для проведения диспансеризации и диспансерного наблюдения и обратно, доставки беременных женщин для проведения осмотров и обратно, а также для доставки несовершеннолетних и маломобильных пациентов до медицинских организаций и обратно	0	1	0	0	0
130	Государственное бюджетное учреждение Нижегородской области "Воротынская центральная районная больница"	5211000182	Криушинский ФАП	амбулаторно	Транспортные средства для доставки пациентов в медицинские организации, медицинских работников до места жительства пациентов, для перевозки биологических материалов для исследований, доставки лекарственных препаратов до жителей отдаленных районов, а также для доставки населения в медицинские организации для проведения диспансеризации и диспансерного наблюдения и обратно, доставки беременных женщин для проведения осмотров и обратно, а также для доставки несовершеннолетних и маломобильных пациентов до медицинских организаций и обратно	0	1	0	0	0
131	Государственное бюджетное учреждение Нижегородской области "Воротынская центральная районная больница"	5211000182	Кузьмиярский ФАП	амбулаторно	Транспортные средства для доставки пациентов в медицинские организации, медицинских работников до места жительства пациентов, для перевозки биологических материалов для исследований, доставки лекарственных препаратов до жителей отдаленных районов, а также для доставки населения в медицинские организации для проведения диспансеризации и диспансерного наблюдения и обратно, доставки беременных женщин для проведения осмотров и обратно, а также для доставки несовершеннолетних и маломобильных пациентов до медицинских организаций и обратно	0	1	0	0	0

132	Государственное бюджетное учреждение Нижегородской области "Воротынская центральная районная больница"	5211000182	Лысогорский ФАП	амбулаторно	Транспортные средства для доставки пациентов в медицинские организации, медицинских работников до места жительства пациентов, для перевозки биологических материалов для исследований, доставки лекарственных препаратов до жителей отдаленных районов, а также для доставки населения в медицинские организации для проведения диспансеризации и диспансерного наблюдения и обратно, доставки беременных женщин для проведения осмотров и обратно, а также для доставки несовершеннолетних и маломобильных пациентов до медицинских организаций и обратно	0	1	0	0	0
133	Государственное бюджетное учреждение Нижегородской области "Воротынская центральная районная больница"	5211000182	Огнев-Майданский ФАП	амбулаторно	Транспортные средства для доставки пациентов в медицинские организации, медицинских работников до места жительства пациентов, для перевозки биологических материалов для исследований, доставки лекарственных препаратов до жителей отдаленных районов, а также для доставки населения в медицинские организации для проведения диспансеризации и диспансерного наблюдения и обратно, доставки беременных женщин для проведения осмотров и обратно, а также для доставки несовершеннолетних и маломобильных пациентов до медицинских организаций и обратно	0	1	0	0	0
134	Государственное бюджетное учреждение Нижегородской области "Воротынская центральная районная больница"	5211000182	Осиновский ФАП	амбулаторно	Транспортные средства для доставки пациентов в медицинские организации, медицинских работников до места жительства пациентов, для перевозки биологических материалов для исследований, доставки лекарственных препаратов до жителей отдаленных районов, а также для доставки населения в медицинские организации для проведения диспансеризации и диспансерного наблюдения и обратно, доставки беременных женщин для проведения осмотров и обратно, а также для доставки несовершеннолетних и маломобильных пациентов до медицинских организаций и обратно	0	0	1	0	0

135	Государственное бюджетное учреждение Нижегородской области "Воротынская центральная районная больница"	5211000182	Отарский ФАП	амбулаторно	Транспортные средства для доставки пациентов в медицинские организации, медицинских работников до места жительства пациентов, для перевозки биологических материалов для исследований, доставки лекарственных препаратов до жителей отдаленных районов, а также для доставки населения в медицинские организации для проведения диспансеризации и диспансерного наблюдения и обратно, доставки беременных женщин для проведения осмотров и обратно, а также для доставки несовершеннолетних и маломобильных пациентов до медицинских организаций и обратно	0	0	1	0	0
136	Государственное бюджетное учреждение Нижегородской области "Воротынская центральная районная больница"	5211000182	Покров-Майданский ФАП	амбулаторно	Транспортные средства для доставки пациентов в медицинские организации, медицинских работников до места жительства пациентов, для перевозки биологических материалов для исследований, доставки лекарственных препаратов до жителей отдаленных районов, а также для доставки населения в медицинские организации для проведения диспансеризации и диспансерного наблюдения и обратно, доставки беременных женщин для проведения осмотров и обратно, а также для доставки несовершеннолетних и маломобильных пациентов до медицинских организаций и обратно	0	0	0	1	0
137	Государственное бюджетное учреждение Нижегородской области "Воротынская центральная районная больница"	5211000182	Криушинский ФАП	амбулаторно	Транспортные средства для доставки пациентов в медицинские организации, медицинских работников до места жительства пациентов, для перевозки биологических материалов для исследований, доставки лекарственных препаратов до жителей отдаленных районов, а также для доставки населения в медицинские организации для проведения диспансеризации и диспансерного наблюдения и обратно, доставки беременных женщин для проведения осмотров и обратно, а также для доставки несовершеннолетних и маломобильных пациентов до медицинских организаций и обратно	0	0	0	0	1

138	Государственное бюджетное учреждение Нижегородской области "Воротынская центральная районная больница"	5211000182	Бер-Майданский ФАП	амбулаторно	Транспортные средства для доставки пациентов в медицинские организации, медицинских работников до места жительства пациентов, для перевозки биологических материалов для исследований, доставки лекарственных препаратов до жителей отдаленных районов, а также для доставки населения в медицинские организации для проведения диспансеризации и диспансерного наблюдения и обратно, доставки беременных женщин для проведения осмотров и обратно, а также для доставки несовершеннолетних и маломобильных пациентов до медицинских организаций и обратно	0	0	0	0	1
139	Государственное бюджетное учреждение Нижегородской области "Воротынская центральная районная больница"	5211000182	Разнежский ФАП	амбулаторно	Транспортные средства для доставки пациентов в медицинские организации, медицинских работников до места жительства пациентов, для перевозки биологических материалов для исследований, доставки лекарственных препаратов до жителей отдаленных районов, а также для доставки населения в медицинские организации для проведения диспансеризации и диспансерного наблюдения и обратно, доставки беременных женщин для проведения осмотров и обратно, а также для доставки несовершеннолетних и маломобильных пациентов до медицинских организаций и обратно	0	0	0	0	1
140	Государственное бюджетное учреждение Нижегородской области "Воскресенская центральная районная больница"	5212004165	Воскресенская центральная районная больница	амбулаторно	Транспортные средства для доставки пациентов в медицинские организации, медицинских работников до места жительства пациентов, для перевозки биологических материалов для исследований, доставки лекарственных препаратов до жителей отдаленных районов, а также для доставки населения в медицинские организации для проведения диспансеризации и диспансерного наблюдения и обратно, доставки беременных женщин для проведения осмотров и обратно, а также для доставки несовершеннолетних и маломобильных пациентов до медицинских организаций и обратно	1	0	0	0	0

141	Государственное бюджетное учреждение Нижегородской области "Воскресенская центральная районная больница"	5212004165	Воздвиженская амбулатория	амбулаторно	Транспортные средства для доставки пациентов в медицинские организации, медицинских работников до места жительства пациентов, для перевозки биологических материалов для исследований, доставки лекарственных препаратов до жителей отдаленных районов, а также для доставки населения в медицинские организации для проведения диспансеризации и диспансерного наблюдения и обратно, доставки беременных женщин для проведения осмотров и обратно, а также для доставки несовершеннолетних и маломобильных пациентов до медицинских организаций и обратно	1	0	0	0	0
142	Государственное бюджетное учреждение Нижегородской области "Воскресенская центральная районная больница"	5212004165	Богородский ФАП	амбулаторно	Транспортные средства для доставки пациентов в медицинские организации, медицинских работников до места жительства пациентов, для перевозки биологических материалов для исследований, доставки лекарственных препаратов до жителей отдаленных районов, а также для доставки населения в медицинские организации для проведения диспансеризации и диспансерного наблюдения и обратно, доставки беременных женщин для проведения осмотров и обратно, а также для доставки несовершеннолетних и маломобильных пациентов до медицинских организаций и обратно	0	1	0	0	0
143	Государственное бюджетное учреждение Нижегородской области "Воскресенская центральная районная больница"	5212004165	Большеиевлевский ФАП	амбулаторно	Транспортные средства для доставки пациентов в медицинские организации, медицинских работников до места жительства пациентов, для перевозки биологических материалов для исследований, доставки лекарственных препаратов до жителей отдаленных районов, а также для доставки населения в медицинские организации для проведения диспансеризации и диспансерного наблюдения и обратно, доставки беременных женщин для проведения осмотров и обратно, а также для доставки несовершеннолетних и маломобильных пациентов до медицинских организаций и обратно	0	1	0	0	0

144	Государственное бюджетное учреждение Нижегородской области "Воскресенская центральная районная больница"	5212004165	Большеотарский ФАП	амбулаторно	Транспортные средства для доставки пациентов в медицинские организации, медицинских работников до места жительства пациентов, для перевозки биологических материалов для исследований, доставки лекарственных препаратов до жителей отдаленных районов, а также для доставки населения в медицинские организации для проведения диспансеризации и диспансерного наблюдения и обратно, доставки беременных женщин для проведения осмотров и обратно, а также для доставки несовершеннолетних и маломобильных пациентов до медицинских организаций и обратно	0	1	0	0	0
145	Государственное бюджетное учреждение Нижегородской области "Воскресенская центральная районная больница"	5212004165	Большепольский ФАП	амбулаторно	Транспортные средства для доставки пациентов в медицинские организации, медицинских работников до места жительства пациентов, для перевозки биологических материалов для исследований, доставки лекарственных препаратов до жителей отдаленных районов, а также для доставки населения в медицинские организации для проведения диспансеризации и диспансерного наблюдения и обратно, доставки беременных женщин для проведения осмотров и обратно, а также для доставки несовершеннолетних и маломобильных пациентов до медицинских организаций и обратно	0	1	0	0	0
146	Государственное бюджетное учреждение Нижегородской области "Воскресенская центральная районная больница"	5212004165	Глуховский ФАП	амбулаторно	Транспортные средства для доставки пациентов в медицинские организации, медицинских работников до места жительства пациентов, для перевозки биологических материалов для исследований, доставки лекарственных препаратов до жителей отдаленных районов, а также для доставки населения в медицинские организации для проведения диспансеризации и диспансерного наблюдения и обратно, доставки беременных женщин для проведения осмотров и обратно, а также для доставки несовершеннолетних и маломобильных пациентов до медицинских организаций и обратно	0	1	0	0	0

147	Государственное бюджетное учреждение Нижегородской области "Воскресенская центральная районная больница"	5212004165	Докукинский ФАП	амбулаторно	Транспортные средства для доставки пациентов в медицинские организации, медицинских работников до места жительства пациентов, для перевозки биологических материалов для исследований, доставки лекарственных препаратов до жителей отдаленных районов, а также для доставки населения в медицинские организации для проведения диспансеризации и диспансерного наблюдения и обратно, доставки беременных женщин для проведения осмотров и обратно, а также для доставки несовершеннолетних и маломобильных пациентов до медицинских организаций и обратно	0	1	0	0	0
148	Государственное бюджетное учреждение Нижегородской области "Воскресенская центральная районная больница"	5212004165	Егоровский ФАП	амбулаторно	Транспортные средства для доставки пациентов в медицинские организации, медицинских работников до места жительства пациентов, для перевозки биологических материалов для исследований, доставки лекарственных препаратов до жителей отдаленных районов, а также для доставки населения в медицинские организации для проведения диспансеризации и диспансерного наблюдения и обратно, доставки беременных женщин для проведения осмотров и обратно, а также для доставки несовершеннолетних и маломобильных пациентов до медицинских организаций и обратно	0	1	0	0	0
149	Государственное бюджетное учреждение Нижегородской области "Воскресенская центральная районная больница"	5212004165	Левихинский ФАП	амбулаторно	Транспортные средства для доставки пациентов в медицинские организации, медицинских работников до места жительства пациентов, для перевозки биологических материалов для исследований, доставки лекарственных препаратов до жителей отдаленных районов, а также для доставки населения в медицинские организации для проведения диспансеризации и диспансерного наблюдения и обратно, доставки беременных женщин для проведения осмотров и обратно, а также для доставки несовершеннолетних и маломобильных пациентов до медицинских организаций и обратно	0	0	1	0	0

150	Государственное бюджетное учреждение Нижегородской области "Воскресенская центральная районная больница"	5212004165	Люндоосиновский ФАП	амбулаторно	Транспортные средства для доставки пациентов в медицинские организации, медицинских работников до места жительства пациентов, для перевозки биологических материалов для исследований, доставки лекарственных препаратов до жителей отдаленных районов, а также для доставки населения в медицинские организации для проведения диспансеризации и диспансерного наблюдения и обратно, доставки беременных женщин для проведения осмотров и обратно, а также для доставки несовершеннолетних и маломобильных пациентов до медицинских организаций и обратно	0	1	0	0	0
151	Государственное бюджетное учреждение Нижегородской области "Воскресенская центральная районная больница"	5212004165	Малосодомовский ФАП	амбулаторно	Транспортные средства для доставки пациентов в медицинские организации, медицинских работников до места жительства пациентов, для перевозки биологических материалов для исследований, доставки лекарственных препаратов до жителей отдаленных районов, а также для доставки населения в медицинские организации для проведения диспансеризации и диспансерного наблюдения и обратно, доставки беременных женщин для проведения осмотров и обратно, а также для доставки несовершеннолетних и маломобильных пациентов до медицинских организаций и обратно	0	1	0	0	0
152	Государственное бюджетное учреждение Нижегородской области "Воскресенская центральная районная больница"	5212004165	Нахратовский ФАП	амбулаторно	Транспортные средства для доставки пациентов в медицинские организации, медицинских работников до места жительства пациентов, для перевозки биологических материалов для исследований, доставки лекарственных препаратов до жителей отдаленных районов, а также для доставки населения в медицинские организации для проведения диспансеризации и диспансерного наблюдения и обратно, доставки беременных женщин для проведения осмотров и обратно, а также для доставки несовершеннолетних и маломобильных пациентов до медицинских организаций и обратно	0	0	1	0	0

153	Государственное бюджетное учреждение Нижегородской области "Воскресенская центральная районная больница"	5212004165	Ореховский ФАП	амбулаторно	Транспортные средства для доставки пациентов в медицинские организации, медицинских работников до места жительства пациентов, для перевозки биологических материалов для исследований, доставки лекарственных препаратов до жителей отдаленных районов, а также для доставки населения в медицинские организации для проведения диспансеризации и диспансерного наблюдения и обратно, доставки беременных женщин для проведения осмотров и обратно, а также для доставки несовершеннолетних и маломобильных пациентов до медицинских организаций и обратно	0	0	1	0	0
154	Государственное бюджетное учреждение Нижегородской области "Воскресенская центральная районная больница"	5212004165	Погатихинский ФАП	амбулаторно	Транспортные средства для доставки пациентов в медицинские организации, медицинских работников до места жительства пациентов, для перевозки биологических материалов для исследований, доставки лекарственных препаратов до жителей отдаленных районов, а также для доставки населения в медицинские организации для проведения диспансеризации и диспансерного наблюдения и обратно, доставки беременных женщин для проведения осмотров и обратно, а также для доставки несовершеннолетних и маломобильных пациентов до медицинских организаций и обратно	0	0	1	0	0
155	Государственное бюджетное учреждение Нижегородской области "Воскресенская центральная районная больница"	5212004165	Поповский ФАП	амбулаторно	Транспортные средства для доставки пациентов в медицинские организации, медицинских работников до места жительства пациентов, для перевозки биологических материалов для исследований, доставки лекарственных препаратов до жителей отдаленных районов, а также для доставки населения в медицинские организации для проведения диспансеризации и диспансерного наблюдения и обратно, доставки беременных женщин для проведения осмотров и обратно, а также для доставки несовершеннолетних и маломобильных пациентов до медицинских организаций и обратно	0	0	1	0	0

156	Государственное бюджетное учреждение Нижегородской области "Гагинская центральная районная больница"	5213002869	Б.Аратская УБ	амбулаторно	Транспортные средства для доставки пациентов в медицинские организации, медицинских работников до места жительства пациентов, для перевозки биологических материалов для исследований, доставки лекарственных препаратов до жителей отдаленных районов, а также для доставки населения в медицинские организации для проведения диспансеризации и диспансерного наблюдения и обратно, доставки беременных женщин для проведения осмотров и обратно, а также для доставки несовершеннолетних и маломобильных пациентов до медицинских организаций и обратно	1	0	0	0	0
157	Государственное бюджетное учреждение Нижегородской области "Гагинская центральная районная больница"	5213002869	Березниковский ФЗП	амбулаторно	Транспортные средства для доставки пациентов в медицинские организации, медицинских работников до места жительства пациентов, для перевозки биологических материалов для исследований, доставки лекарственных препаратов до жителей отдаленных районов, а также для доставки населения в медицинские организации для проведения диспансеризации и диспансерного наблюдения и обратно, доставки беременных женщин для проведения осмотров и обратно, а также для доставки несовершеннолетних и маломобильных пациентов до медицинских организаций и обратно	1	0	0	0	0
158	Государственное бюджетное учреждение Нижегородской области "Гагинская центральная районная больница"	5213002869	Ветошкинский ФЗП	амбулаторно	Транспортные средства для доставки пациентов в медицинские организации, медицинских работников до места жительства пациентов, для перевозки биологических материалов для исследований, доставки лекарственных препаратов до жителей отдаленных районов, а также для доставки населения в медицинские организации для проведения диспансеризации и диспансерного наблюдения и обратно, доставки беременных женщин для проведения осмотров и обратно, а также для доставки несовершеннолетних и маломобильных пациентов до медицинских организаций и обратно	0	0	0	1	0

159	Государственное бюджетное учреждение Нижегородской области "Гагинская центральная районная больница"	5213002869	Зверевский ФЗП	амбулаторно	Транспортные средства для доставки пациентов в медицинские организации, медицинских работников до места жительства пациентов, для перевозки биологических материалов для исследований, доставки лекарственных препаратов до жителей отдаленных районов, а также для доставки населения в медицинские организации для проведения диспансеризации и диспансерного наблюдения и обратно, доставки беременных женщин для проведения осмотров и обратно, а также для доставки несовершеннолетних и маломобильных пациентов до медицинских организаций и обратно	0	1	0	0	0
160	Государственное бюджетное учреждение Нижегородской области "Гагинская центральная районная больница"	5213002869	Ивковский ФЗП	амбулаторно	Транспортные средства для доставки пациентов в медицинские организации, медицинских работников до места жительства пациентов, для перевозки биологических материалов для исследований, доставки лекарственных препаратов до жителей отдаленных районов, а также для доставки населения в медицинские организации для проведения диспансеризации и диспансерного наблюдения и обратно, доставки беременных женщин для проведения осмотров и обратно, а также для доставки несовершеннолетних и маломобильных пациентов до медицинских организаций и обратно	0	1	0	0	0
161	Государственное бюджетное учреждение Нижегородской области "Гагинская центральная районная больница"	5213002869	Итмановский ФЗП	амбулаторно	Транспортные средства для доставки пациентов в медицинские организации, медицинских работников до места жительства пациентов, для перевозки биологических материалов для исследований, доставки лекарственных препаратов до жителей отдаленных районов, а также для доставки населения в медицинские организации для проведения диспансеризации и диспансерного наблюдения и обратно, доставки беременных женщин для проведения осмотров и обратно, а также для доставки несовершеннолетних и маломобильных пациентов до медицинских организаций и обратно	0	1	0	0	0

162	Государственное бюджетное учреждение Нижегородской области "Гагинская центральная районная больница"	5213002869	Какинский ФЗП	амбулаторно	Транспортные средства для доставки пациентов в медицинские организации, медицинских работников до места жительства пациентов, для перевозки биологических материалов для исследований, доставки лекарственных препаратов до жителей отдаленных районов, а также для доставки населения в медицинские организации для проведения диспансеризации и диспансерного наблюдения и обратно, доставки беременных женщин для проведения осмотров и обратно, а также для доставки несовершеннолетних и маломобильных пациентов до медицинских организаций и обратно	0	1	0	0	0
163	Государственное бюджетное учреждение Нижегородской области "Гагинская центральная районная больница"	5213002869	Ломакинский ФЗП	амбулаторно	Транспортные средства для доставки пациентов в медицинские организации, медицинских работников до места жительства пациентов, для перевозки биологических материалов для исследований, доставки лекарственных препаратов до жителей отдаленных районов, а также для доставки населения в медицинские организации для проведения диспансеризации и диспансерного наблюдения и обратно, доставки беременных женщин для проведения осмотров и обратно, а также для доставки несовершеннолетних и маломобильных пациентов до медицинских организаций и обратно	0	0	1	0	0
164	Государственное бюджетное учреждение Нижегородской области "Гагинская центральная районная больница"	5213002869	Ляпнинский ФЗП	амбулаторно	Транспортные средства для доставки пациентов в медицинские организации, медицинских работников до места жительства пациентов, для перевозки биологических материалов для исследований, доставки лекарственных препаратов до жителей отдаленных районов, а также для доставки населения в медицинские организации для проведения диспансеризации и диспансерного наблюдения и обратно, доставки беременных женщин для проведения осмотров и обратно, а также для доставки несовершеннолетних и маломобильных пациентов до медицинских организаций и обратно	0	1	0	0	0

165	Государственное бюджетное учреждение Нижегородской области "Гагинская центральная районная больница"	5213002869	Мишуковский ФЗП	амбулаторно	Транспортные средства для доставки пациентов в медицинские организации, медицинских работников до места жительства пациентов, для перевозки биологических материалов для исследований, доставки лекарственных препаратов до жителей отдаленных районов, а также для доставки населения в медицинские организации для проведения диспансеризации и диспансерного наблюдения и обратно, доставки беременных женщин для проведения осмотров и обратно, а также для доставки несовершеннолетних и маломобильных пациентов до медицинских организаций и обратно	0	1	0	0	0
166	Государственное бюджетное учреждение Нижегородской области "Гагинская центральная районная больница"	5213002869	Моисеевский ФЗП	амбулаторно	Транспортные средства для доставки пациентов в медицинские организации, медицинских работников до места жительства пациентов, для перевозки биологических материалов для исследований, доставки лекарственных препаратов до жителей отдаленных районов, а также для доставки населения в медицинские организации для проведения диспансеризации и диспансерного наблюдения и обратно, доставки беременных женщин для проведения осмотров и обратно, а также для доставки несовершеннолетних и маломобильных пациентов до медицинских организаций и обратно	0	0	1	0	0
167	Государственное бюджетное учреждение Нижегородской области "Городецкая центральная районная больница"	5248008149	Филиал №1 Государственное бюджетное учреждение Нижегородской области"ГЦРБ"-Заволжская ГБ	амбулаторно	Транспортные средства для доставки пациентов в медицинские организации, медицинских работников до места жительства пациентов, для перевозки биологических материалов для исследований, доставки лекарственных препаратов до жителей отдаленных районов, а также для доставки населения в медицинские организации для проведения диспансеризации и диспансерного наблюдения и обратно, доставки беременных женщин для проведения осмотров и обратно, а также для доставки несовершеннолетних и маломобильных пациентов до медицинских организаций и обратно	1	0	0	0	0

168	Государственное бюджетное учреждение Нижегородской области "Городецкая центральная районная больница"	5248008149	Городецкая городская больница	амбулаторно	Транспортные средства для доставки пациентов в медицинские организации, медицинских работников до места жительства пациентов, для перевозки биологических материалов для исследований, доставки лекарственных препаратов до жителей отдаленных районов, а также для доставки населения в медицинские организации для проведения диспансеризации и диспансерного наблюдения и обратно, доставки беременных женщин для проведения осмотров и обратно, а также для доставки несовершеннолетних и маломобильных пациентов до медицинских организаций и обратно	0	1	0	0	0
169	Государственное бюджетное учреждение Нижегородской области "Городецкая центральная районная больница"	5248008149	Городецкая городская больница	амбулаторно	Транспортные средства для доставки пациентов в медицинские организации, медицинских работников до места жительства пациентов, для перевозки биологических материалов для исследований, доставки лекарственных препаратов до жителей отдаленных районов, а также для доставки населения в медицинские организации для проведения диспансеризации и диспансерного наблюдения и обратно, доставки беременных женщин для проведения осмотров и обратно, а также для доставки несовершеннолетних и маломобильных пациентов до медицинских организаций и обратно	0	1	0	0	0
170	Государственное бюджетное учреждение Нижегородской области "Городецкая центральная районная больница"	5248008149	Городецкая городская больница	амбулаторно	Транспортные средства для доставки пациентов в медицинские организации, медицинских работников до места жительства пациентов, для перевозки биологических материалов для исследований, доставки лекарственных препаратов до жителей отдаленных районов, а также для доставки населения в медицинские организации для проведения диспансеризации и диспансерного наблюдения и обратно, доставки беременных женщин для проведения осмотров и обратно, а также для доставки несовершеннолетних и маломобильных пациентов до медицинских организаций и обратно	0	1	0	0	0

171	Государственное бюджетное учреждение Нижегородской области "Городецкая центральная районная больница"	5248008149	Городецкая городская больница	амбулаторно	Транспортные средства для доставки пациентов в медицинские организации, медицинских работников до места жительства пациентов, для перевозки биологических материалов для исследований, доставки лекарственных препаратов до жителей отдаленных районов, а также для доставки населения в медицинские организации для проведения диспансеризации и диспансерного наблюдения и обратно, доставки беременных женщин для проведения осмотров и обратно, а также для доставки несовершеннолетних и маломобильных пациентов до медицинских организаций и обратно	0	1	0	0	0
172	Государственное бюджетное учреждение Нижегородской области "Городецкая центральная районная больница"	5248008149	Городецкая городская больница	амбулаторно	Транспортные средства для доставки пациентов в медицинские организации, медицинских работников до места жительства пациентов, для перевозки биологических материалов для исследований, доставки лекарственных препаратов до жителей отдаленных районов, а также для доставки населения в медицинские организации для проведения диспансеризации и диспансерного наблюдения и обратно, доставки беременных женщин для проведения осмотров и обратно, а также для доставки несовершеннолетних и маломобильных пациентов до медицинских организаций и обратно	0	1	0	0	0
173	Государственное бюджетное учреждение Нижегородской области "Городецкая центральная районная больница"	5248008149	Бриляковская УБ	амбулаторно	Транспортные средства для доставки пациентов в медицинские организации, медицинских работников до места жительства пациентов, для перевозки биологических материалов для исследований, доставки лекарственных препаратов до жителей отдаленных районов, а также для доставки населения в медицинские организации для проведения диспансеризации и диспансерного наблюдения и обратно, доставки беременных женщин для проведения осмотров и обратно, а также для доставки несовершеннолетних и маломобильных пациентов до медицинских организаций и обратно	0	1	0	0	0

174	Государственное бюджетное учреждение Нижегородской области "Городецкая центральная районная больница"	5248008149	Зиняковская УБ	амбулаторно	Транспортные средства для доставки пациентов в медицинские организации, медицинских работников до места жительства пациентов, для перевозки биологических материалов для исследований, доставки лекарственных препаратов до жителей отдаленных районов, а также для доставки населения в медицинские организации для проведения диспансеризации и диспансерного наблюдения и обратно, доставки беременных женщин для проведения осмотров и обратно, а также для доставки несовершеннолетних и маломобильных пациентов до медицинских организаций и обратно	1	0	0	0	0
175	Государственное бюджетное учреждение Нижегородской области "Городецкая центральная районная больница"	5248008149	Ковригинская ВА	амбулаторно	Транспортные средства для доставки пациентов в медицинские организации, медицинских работников до места жительства пациентов, для перевозки биологических материалов для исследований, доставки лекарственных препаратов до жителей отдаленных районов, а также для доставки населения в медицинские организации для проведения диспансеризации и диспансерного наблюдения и обратно, доставки беременных женщин для проведения осмотров и обратно, а также для доставки несовершеннолетних и маломобильных пациентов до медицинских организаций и обратно	0	1	0	0	0
176	Государственное бюджетное учреждение Нижегородской области "Городецкая центральная районная больница"	5248008149	Серковская ВА	амбулаторно	Транспортные средства для доставки пациентов в медицинские организации, медицинских работников до места жительства пациентов, для перевозки биологических материалов для исследований, доставки лекарственных препаратов до жителей отдаленных районов, а также для доставки населения в медицинские организации для проведения диспансеризации и диспансерного наблюдения и обратно, доставки беременных женщин для проведения осмотров и обратно, а также для доставки несовершеннолетних и маломобильных пациентов до медицинских организаций и обратно	0	1	0	0	0

177	Государственное бюджетное учреждение Нижегородской области "Городецкая центральная районная больница"	5248008149	Смольковская ВА	амбулаторно	Транспортные средства для доставки пациентов в медицинские организации, медицинских работников до места жительства пациентов, для перевозки биологических материалов для исследований, доставки лекарственных препаратов до жителей отдаленных районов, а также для доставки населения в медицинские организации для проведения диспансеризации и диспансерного наблюдения и обратно, доставки беременных женщин для проведения осмотров и обратно, а также для доставки несовершеннолетних и маломобильных пациентов до медицинских организаций и обратно	0	0	1	0	0
178	Государственное бюджетное учреждение Нижегородской области "Городецкая центральная районная больница"	5248008149	Строчковская ВА	амбулаторно	Транспортные средства для доставки пациентов в медицинские организации, медицинских работников до места жительства пациентов, для перевозки биологических материалов для исследований, доставки лекарственных препаратов до жителей отдаленных районов, а также для доставки населения в медицинские организации для проведения диспансеризации и диспансерного наблюдения и обратно, доставки беременных женщин для проведения осмотров и обратно, а также для доставки несовершеннолетних и маломобильных пациентов до медицинских организаций и обратно	0	0	1	0	0
179	Государственное бюджетное учреждение Нижегородской области "Городецкая центральная районная больница"	5248008149	Тимирязевская ВА	амбулаторно	Транспортные средства для доставки пациентов в медицинские организации, медицинских работников до места жительства пациентов, для перевозки биологических материалов для исследований, доставки лекарственных препаратов до жителей отдаленных районов, а также для доставки населения в медицинские организации для проведения диспансеризации и диспансерного наблюдения и обратно, доставки беременных женщин для проведения осмотров и обратно, а также для доставки несовершеннолетних и маломобильных пациентов до медицинских организаций и обратно	0	0	1	0	0

180	Государственное бюджетное учреждение Нижегородской области "Дальнеконстантиновская центральная районная больница"	5215009348	Государственное бюджетное учреждение Нижегородской области "Дальнеконстантиновская центральная районная больница"	амбулаторно	Транспортные средства для доставки пациентов в медицинские организации, медицинских работников до места жительства пациентов, для перевозки биологических материалов для исследований, доставки лекарственных препаратов до жителей отдаленных районов, а также для доставки населения в медицинские организации для проведения диспансеризации и диспансерного наблюдения и обратно, доставки беременных женщин для проведения осмотров и обратно, а также для доставки несовершеннолетних и маломобильных пациентов до медицинских организаций и обратно	0	1	1	0	0
181	Государственное бюджетное учреждение Нижегородской области "Дальнеконстантиновская центральная районная больница"	5215009348	Суроватихинская УБ	амбулаторно	Транспортные средства для доставки пациентов в медицинские организации, медицинских работников до места жительства пациентов, для перевозки биологических материалов для исследований, доставки лекарственных препаратов до жителей отдаленных районов, а также для доставки населения в медицинские организации для проведения диспансеризации и диспансерного наблюдения и обратно, доставки беременных женщин для проведения осмотров и обратно, а также для доставки несовершеннолетних и маломобильных пациентов до медицинских организаций и обратно	0	2	0	0	0
182	Государственное бюджетное учреждение Нижегородской области "Дальнеконстантиновская центральная районная больница"	5215009348	Нижегородская ВА	амбулаторно	Транспортные средства для доставки пациентов в медицинские организации, медицинских работников до места жительства пациентов, для перевозки биологических материалов для исследований, доставки лекарственных препаратов до жителей отдаленных районов, а также для доставки населения в медицинские организации для проведения диспансеризации и диспансерного наблюдения и обратно, доставки беременных женщин для проведения осмотров и обратно, а также для доставки несовершеннолетних и маломобильных пациентов до медицинских организаций и обратно	0	0	1	0	0

183	Государственное бюджетное учреждение Нижегородской области "Дальнеконстантиновская центральная районная больница"	5215009348	Арманихинский ФАП	амбулаторно	Транспортные средства для доставки пациентов в медицинские организации, медицинских работников до места жительства пациентов, для перевозки биологических материалов для исследований, доставки лекарственных препаратов до жителей отдаленных районов, а также для доставки населения в медицинские организации для проведения диспансеризации и диспансерного наблюдения и обратно, доставки беременных женщин для проведения осмотров и обратно, а также для доставки несовершеннолетних и маломобильных пациентов до медицинских организаций и обратно	0	1	0	0	0
184	Государственное бюджетное учреждение Нижегородской области "Дальнеконстантиновская центральная районная больница"	5215009348	Белозеровский ФАП	амбулаторно	Транспортные средства для доставки пациентов в медицинские организации, медицинских работников до места жительства пациентов, для перевозки биологических материалов для исследований, доставки лекарственных препаратов до жителей отдаленных районов, а также для доставки населения в медицинские организации для проведения диспансеризации и диспансерного наблюдения и обратно, доставки беременных женщин для проведения осмотров и обратно, а также для доставки несовершеннолетних и маломобильных пациентов до медицинских организаций и обратно	0	0	1	0	0
185	Государственное бюджетное учреждение Нижегородской области "Дальнеконстантиновская центральная районная больница"	5215009348	Дубравский ФАП	амбулаторно	Транспортные средства для доставки пациентов в медицинские организации, медицинских работников до места жительства пациентов, для перевозки биологических материалов для исследований, доставки лекарственных препаратов до жителей отдаленных районов, а также для доставки населения в медицинские организации для проведения диспансеризации и диспансерного наблюдения и обратно, доставки беременных женщин для проведения осмотров и обратно, а также для доставки несовершеннолетних и маломобильных пациентов до медицинских организаций и обратно	0	0	1	0	0

186	Государственное бюджетное учреждение Нижегородской области "Дальнеконстантиновская центральная районная больница"	5215009348	Кужутский ФАП	амбулаторно	Транспортные средства для доставки пациентов в медицинские организации, медицинских работников до места жительства пациентов, для перевозки биологических материалов для исследований, доставки лекарственных препаратов до жителей отдаленных районов, а также для доставки населения в медицинские организации для проведения диспансеризации и диспансерного наблюдения и обратно, доставки беременных женщин для проведения осмотров и обратно, а также для доставки несовершеннолетних и маломобильных пациентов до медицинских организаций и обратно	0	1	0	0	0
187	Государственное бюджетное учреждение Нижегородской области "Дальнеконстантиновская центральная районная больница"	5215009348	Маргушинский ФАП	амбулаторно	Транспортные средства для доставки пациентов в медицинские организации, медицинских работников до места жительства пациентов, для перевозки биологических материалов для исследований, доставки лекарственных препаратов до жителей отдаленных районов, а также для доставки населения в медицинские организации для проведения диспансеризации и диспансерного наблюдения и обратно, доставки беременных женщин для проведения осмотров и обратно, а также для доставки несовершеннолетних и маломобильных пациентов до медицинских организаций и обратно	0	0	1	0	0
188	Государственное бюджетное учреждение Нижегородской области "Дальнеконстантиновская центральная районная больница"	5215009348	Румянцевский ФАП	амбулаторно	Транспортные средства для доставки пациентов в медицинские организации, медицинских работников до места жительства пациентов, для перевозки биологических материалов для исследований, доставки лекарственных препаратов до жителей отдаленных районов, а также для доставки населения в медицинские организации для проведения диспансеризации и диспансерного наблюдения и обратно, доставки беременных женщин для проведения осмотров и обратно, а также для доставки несовершеннолетних и маломобильных пациентов до медицинских организаций и обратно	0	1	0	0	0

189	Государственное бюджетное учреждение Нижегородской области "Дальнеконстантиновская центральная районная больница"	5215009348	Сарлейский ФАП	амбулаторно	Транспортные средства для доставки пациентов в медицинские организации, медицинских работников до места жительства пациентов, для перевозки биологических материалов для исследований, доставки лекарственных препаратов до жителей отдаленных районов, а также для доставки населения в медицинские организации для проведения диспансеризации и диспансерного наблюдения и обратно, доставки беременных женщин для проведения осмотров и обратно, а также для доставки несовершеннолетних и маломобильных пациентов до медицинских организаций и обратно	0	0	1	0	0
190	Государственное бюджетное учреждение Нижегородской области "Дальнеконстантиновская центральная районная больница"	5215009348	Татарский ФАП	амбулаторно	Транспортные средства для доставки пациентов в медицинские организации, медицинских работников до места жительства пациентов, для перевозки биологических материалов для исследований, доставки лекарственных препаратов до жителей отдаленных районов, а также для доставки населения в медицинские организации для проведения диспансеризации и диспансерного наблюдения и обратно, доставки беременных женщин для проведения осмотров и обратно, а также для доставки несовершеннолетних и маломобильных пациентов до медицинских организаций и обратно	1	0	0	0	0
191	Государственное бюджетное учреждение Нижегородской области "Дивеевская центральная районная больница имени академика Н.Н.Блохина"	5216001510	Государственное бюджетное учреждение Нижегородской области "Дивеевская центральная районная больница имени академика Н.Н.Блохина"	амбулаторно	Транспортные средства для доставки пациентов в медицинские организации, медицинских работников до места жительства пациентов, для перевозки биологических материалов для исследований, доставки лекарственных препаратов до жителей отдаленных районов, а также для доставки населения в медицинские организации для проведения диспансеризации и диспансерного наблюдения и обратно, доставки беременных женщин для проведения осмотров и обратно, а также для доставки несовершеннолетних и маломобильных пациентов до медицинских организаций и обратно	0	2	2	0	0

192	Государственное бюджетное учреждение Нижегородской области "Дивеевская центральная районная больница имени академика Н.Н.Блохина"	5216001510	Сатисская участковая больница	амбулаторно	Транспортные средства для доставки пациентов в медицинские организации, медицинских работников до места жительства пациентов, для перевозки биологических материалов для исследований, доставки лекарственных препаратов до жителей отдаленных районов, а также для доставки населения в медицинские организации для проведения диспансеризации и диспансерного наблюдения и обратно, доставки беременных женщин для проведения осмотров и обратно, а также для доставки несовершеннолетних и маломобильных пациентов до медицинских организаций и обратно	0	1	0	0	0
193	Государственное бюджетное учреждение Нижегородской области "Дивеевская центральная районная больница имени академика Н.Н.Блохина"	5216001510	Верякушский ФАП	амбулаторно	Транспортные средства для доставки пациентов в медицинские организации, медицинских работников до места жительства пациентов, для перевозки биологических материалов для исследований, доставки лекарственных препаратов до жителей отдаленных районов, а также для доставки населения в медицинские организации для проведения диспансеризации и диспансерного наблюдения и обратно, доставки беременных женщин для проведения осмотров и обратно, а также для доставки несовершеннолетних и маломобильных пациентов до медицинских организаций и обратно	0	1	0	0	0
194	Государственное бюджетное учреждение Нижегородской области "Дивеевская центральная районная больница имени академика Н.Н.Блохина"	5216001510	Глуховский ФАП	амбулаторно	Транспортные средства для доставки пациентов в медицинские организации, медицинских работников до места жительства пациентов, для перевозки биологических материалов для исследований, доставки лекарственных препаратов до жителей отдаленных районов, а также для доставки населения в медицинские организации для проведения диспансеризации и диспансерного наблюдения и обратно, доставки беременных женщин для проведения осмотров и обратно, а также для доставки несовершеннолетних и маломобильных пациентов до медицинских организаций и обратно	0	1	0	0	0

195	Государственное бюджетное учреждение Нижегородской области "Дивеевская центральная районная больница имени академика Н.Н.Блохина"	5216001510	Ичаловский ФАП	амбулаторно	Транспортные средства для доставки пациентов в медицинские организации, медицинских работников до места жительства пациентов, для перевозки биологических материалов для исследований, доставки лекарственных препаратов до жителей отдаленных районов, а также для доставки населения в медицинские организации для проведения диспансеризации и диспансерного наблюдения и обратно, доставки беременных женщин для проведения осмотров и обратно, а также для доставки несовершеннолетних и маломобильных пациентов до медицинских организаций и обратно	1	0	0	0	0
196	Государственное бюджетное учреждение Нижегородской области "Дивеевская центральная районная больница имени академика Н.Н.Блохина"	5216001510	Конновский ФАП	амбулаторно	Транспортные средства для доставки пациентов в медицинские организации, медицинских работников до места жительства пациентов, для перевозки биологических материалов для исследований, доставки лекарственных препаратов до жителей отдаленных районов, а также для доставки населения в медицинские организации для проведения диспансеризации и диспансерного наблюдения и обратно, доставки беременных женщин для проведения осмотров и обратно, а также для доставки несовершеннолетних и маломобильных пациентов до медицинских организаций и обратно	0	0	1	0	0
197	Государственное бюджетное учреждение Нижегородской области "Дивеевская центральная районная больница имени академика Н.Н.Блохина"	5216001510	Кременковский ФАП	амбулаторно	Транспортные средства для доставки пациентов в медицинские организации, медицинских работников до места жительства пациентов, для перевозки биологических материалов для исследований, доставки лекарственных препаратов до жителей отдаленных районов, а также для доставки населения в медицинские организации для проведения диспансеризации и диспансерного наблюдения и обратно, доставки беременных женщин для проведения осмотров и обратно, а также для доставки несовершеннолетних и маломобильных пациентов до медицинских организаций и обратно	0	1	0	0	0

198	Государственное бюджетное учреждение Нижегородской области "Дивеевская центральная районная больница имени академика Н.Н.Блохина"	5216001510	Лихачевский ФАП	амбулаторно	Транспортные средства для доставки пациентов в медицинские организации, медицинских работников до места жительства пациентов, для перевозки биологических материалов для исследований, доставки лекарственных препаратов до жителей отдаленных районов, а также для доставки населения в медицинские организации для проведения диспансеризации и диспансерного наблюдения и обратно, доставки беременных женщин для проведения осмотров и обратно, а также для доставки несовершеннолетних и маломобильных пациентов до медицинских организаций и обратно	0	1	0	0	0
199	Государственное бюджетное учреждение Нижегородской области "Дивеевская центральная районная больница имени академика Н.Н.Блохина"	5216001510	Маевский ФАП	амбулаторно	Транспортные средства для доставки пациентов в медицинские организации, медицинских работников до места жительства пациентов, для перевозки биологических материалов для исследований, доставки лекарственных препаратов до жителей отдаленных районов, а также для доставки населения в медицинские организации для проведения диспансеризации и диспансерного наблюдения и обратно, доставки беременных женщин для проведения осмотров и обратно, а также для доставки несовершеннолетних и маломобильных пациентов до медицинских организаций и обратно	0	0	1	0	0
200	Государственное бюджетное учреждение Нижегородской области "Дивеевская центральная районная больница имени академика Н.Н.Блохина"	5216001510	Смирновский ФАП	амбулаторно	Транспортные средства для доставки пациентов в медицинские организации, медицинских работников до места жительства пациентов, для перевозки биологических материалов для исследований, доставки лекарственных препаратов до жителей отдаленных районов, а также для доставки населения в медицинские организации для проведения диспансеризации и диспансерного наблюдения и обратно, доставки беременных женщин для проведения осмотров и обратно, а также для доставки несовершеннолетних и маломобильных пациентов до медицинских организаций и обратно	0	1	0	0	0

201	Государственное бюджетное учреждение Нижегородской области "Дивеевская центральная районная больница имени академика Н.Н.Блохина"	5216001510	Стукловский ФАП	амбулаторно	Транспортные средства для доставки пациентов в медицинские организации, медицинских работников до места жительства пациентов, для перевозки биологических материалов для исследований, доставки лекарственных препаратов до жителей отдаленных районов, а также для доставки населения в медицинские организации для проведения диспансеризации и диспансерного наблюдения и обратно, доставки беременных женщин для проведения осмотров и обратно, а также для доставки несовершеннолетних и маломобильных пациентов до медицинских организаций и обратно	0	1	0	0	0
202	Государственное бюджетное учреждение Нижегородской области "Княгининская центральная районная больница"	5217002309	Государственное бюджетное учреждение Нижегородской области "Княгининская центральная районная больница"	амбулаторно	Транспортные средства для доставки пациентов в медицинские организации, медицинских работников до места жительства пациентов, для перевозки биологических материалов для исследований, доставки лекарственных препаратов до жителей отдаленных районов, а также для доставки населения в медицинские организации для проведения диспансеризации и диспансерного наблюдения и обратно, доставки беременных женщин для проведения осмотров и обратно, а также для доставки несовершеннолетних и маломобильных пациентов до медицинских организаций и обратно	0	2	2	0	0
203	Государственное бюджетное учреждение Нижегородской области "Княгининская центральная районная больница"	5217002309	Белкинский ФАП	амбулаторно	Транспортные средства для доставки пациентов в медицинские организации, медицинских работников до места жительства пациентов, для перевозки биологических материалов для исследований, доставки лекарственных препаратов до жителей отдаленных районов, а также для доставки населения в медицинские организации для проведения диспансеризации и диспансерного наблюдения и обратно, доставки беременных женщин для проведения осмотров и обратно, а также для доставки несовершеннолетних и маломобильных пациентов до медицинских организаций и обратно	0	1	0	0	0

204	Государственное бюджетное учреждение Нижегородской области "Княгининская центральная районная больница"	5217002309	Бубенковский ФАП	амбулаторно	Транспортные средства для доставки пациентов в медицинские организации, медицинских работников до места жительства пациентов, для перевозки биологических материалов для исследований, доставки лекарственных препаратов до жителей отдаленных районов, а также для доставки населения в медицинские организации для проведения диспансеризации и диспансерного наблюдения и обратно, доставки беременных женщин для проведения осмотров и обратно, а также для доставки несовершеннолетних и маломобильных пациентов до медицинских организаций и обратно	0	1	0	0	0
205	Государственное бюджетное учреждение Нижегородской области "Княгининская центральная районная больница"	5217002309	Возрожденский ФАП	амбулаторно	Транспортные средства для доставки пациентов в медицинские организации, медицинских работников до места жительства пациентов, для перевозки биологических материалов для исследований, доставки лекарственных препаратов до жителей отдаленных районов, а также для доставки населения в медицинские организации для проведения диспансеризации и диспансерного наблюдения и обратно, доставки беременных женщин для проведения осмотров и обратно, а также для доставки несовершеннолетних и маломобильных пациентов до медицинских организаций и обратно	0	1	0	0	0
206	Государственное бюджетное учреждение Нижегородской области "Княгининская центральная районная больница"	5217002309	Островский ФАП	амбулаторно	Транспортные средства для доставки пациентов в медицинские организации, медицинских работников до места жительства пациентов, для перевозки биологических материалов для исследований, доставки лекарственных препаратов до жителей отдаленных районов, а также для доставки населения в медицинские организации для проведения диспансеризации и диспансерного наблюдения и обратно, доставки беременных женщин для проведения осмотров и обратно, а также для доставки несовершеннолетних и маломобильных пациентов до медицинских организаций и обратно	1	0	0	0	0

207	Государственное бюджетное учреждение Нижегородской области "Княгининская центральная районная больница"	5217002309	Покровский ФАП	амбулаторно	Транспортные средства для доставки пациентов в медицинские организации, медицинских работников до места жительства пациентов, для перевозки биологических материалов для исследований, доставки лекарственных препаратов до жителей отдаленных районов, а также для доставки населения в медицинские организации для проведения диспансеризации и диспансерного наблюдения и обратно, доставки беременных женщин для проведения осмотров и обратно, а также для доставки несовершеннолетних и маломобильных пациентов до медицинских организаций и обратно	0	1	0	0	0
208	Государственное бюджетное учреждение Нижегородской области "Княгининская центральная районная больница"	5217002309	Ургинский ФАП	амбулаторно	Транспортные средства для доставки пациентов в медицинские организации, медицинских работников до места жительства пациентов, для перевозки биологических материалов для исследований, доставки лекарственных препаратов до жителей отдаленных районов, а также для доставки населения в медицинские организации для проведения диспансеризации и диспансерного наблюдения и обратно, доставки беременных женщин для проведения осмотров и обратно, а также для доставки несовершеннолетних и маломобильных пациентов до медицинских организаций и обратно	0	0	1	0	0
209	Государственное бюджетное учреждение Нижегородской области "Ковернинская центральная районная больница"	5218002326	Государственное бюджетное учреждение Нижегородской области "Ковернинская центральная районная больница"	амбулаторно	Транспортные средства для доставки пациентов в медицинские организации, медицинских работников до места жительства пациентов, для перевозки биологических материалов для исследований, доставки лекарственных препаратов до жителей отдаленных районов, а также для доставки населения в медицинские организации для проведения диспансеризации и диспансерного наблюдения и обратно, доставки беременных женщин для проведения осмотров и обратно, а также для доставки несовершеннолетних и маломобильных пациентов до медицинских организаций и обратно	0	2	2	0	0

210	Государственное бюджетное учреждение Нижегородской области "Ковернинская центральная районная больница"	5218002326	Хохломская УБ	амбулаторно	Транспортные средства для доставки пациентов в медицинские организации, медицинских работников до места жительства пациентов, для перевозки биологических материалов для исследований, доставки лекарственных препаратов до жителей отдаленных районов, а также для доставки населения в медицинские организации для проведения диспансеризации и диспансерного наблюдения и обратно, доставки беременных женщин для проведения осмотров и обратно, а также для доставки несовершеннолетних и маломобильных пациентов до медицинских организаций и обратно	0	1	0	0	0
211	Государственное бюджетное учреждение Нижегородской области "Ковернинская центральная районная больница"	5218002326	Белбажская врачебная амбулатория	амбулаторно	Транспортные средства для доставки пациентов в медицинские организации, медицинских работников до места жительства пациентов, для перевозки биологических материалов для исследований, доставки лекарственных препаратов до жителей отдаленных районов, а также для доставки населения в медицинские организации для проведения диспансеризации и диспансерного наблюдения и обратно, доставки беременных женщин для проведения осмотров и обратно, а также для доставки несовершеннолетних и маломобильных пациентов до медицинских организаций и обратно	0	0	1	0	0
212	Государственное бюджетное учреждение Нижегородской области "Ковернинская центральная районная больница"	5218002326	Скоробогатовская врачебная амбулатория	амбулаторно	Транспортные средства для доставки пациентов в медицинские организации, медицинских работников до места жительства пациентов, для перевозки биологических материалов для исследований, доставки лекарственных препаратов до жителей отдаленных районов, а также для доставки населения в медицинские организации для проведения диспансеризации и диспансерного наблюдения и обратно, доставки беременных женщин для проведения осмотров и обратно, а также для доставки несовершеннолетних и маломобильных пациентов до медицинских организаций и обратно	0	2	0	0	0

213	Государственное бюджетное учреждение Нижегородской области "Ковернинская центральная районная больница"	5218002326	ФАП д.Анисимово	амбулаторно	Транспортные средства для доставки пациентов в медицинские организации, медицинских работников до места жительства пациентов, для перевозки биологических материалов для исследований, доставки лекарственных препаратов до жителей отдаленных районов, а также для доставки населения в медицинские организации для проведения диспансеризации и диспансерного наблюдения и обратно, доставки беременных женщин для проведения осмотров и обратно, а также для доставки несовершеннолетних и маломобильных пациентов до медицинских организаций и обратно	1	0	0	0	0
214	Государственное бюджетное учреждение Нижегородской области "Ковернинская центральная районная больница"	5218002326	ФАП д.Б.Круты	амбулаторно	Транспортные средства для доставки пациентов в медицинские организации, медицинских работников до места жительства пациентов, для перевозки биологических материалов для исследований, доставки лекарственных препаратов до жителей отдаленных районов, а также для доставки населения в медицинские организации для проведения диспансеризации и диспансерного наблюдения и обратно, доставки беременных женщин для проведения осмотров и обратно, а также для доставки несовершеннолетних и маломобильных пациентов до медицинских организаций и обратно	0	1	0	0	0
215	Государственное бюджетное учреждение Нижегородской области "Ковернинская центральная районная больница"	5218002326	ФАП д.Демино	амбулаторно	Транспортные средства для доставки пациентов в медицинские организации, медицинских работников до места жительства пациентов, для перевозки биологических материалов для исследований, доставки лекарственных препаратов до жителей отдаленных районов, а также для доставки населения в медицинские организации для проведения диспансеризации и диспансерного наблюдения и обратно, доставки беременных женщин для проведения осмотров и обратно, а также для доставки несовершеннолетних и маломобильных пациентов до медицинских организаций и обратно	0	1	0	0	0

216	Государственное бюджетное учреждение Нижегородской области "Ковернинская центральная районная больница"	5218002326	ФАП д.Каменное	амбулаторно	Транспортные средства для доставки пациентов в медицинские организации, медицинских работников до места жительства пациентов, для перевозки биологических материалов для исследований, доставки лекарственных препаратов до жителей отдаленных районов, а также для доставки населения в медицинские организации для проведения диспансеризации и диспансерного наблюдения и обратно, доставки беременных женщин для проведения осмотров и обратно, а также для доставки несовершеннолетних и маломобильных пациентов до медицинских организаций и обратно	0	1	0	0	0
217	Государственное бюджетное учреждение Нижегородской области "Ковернинская центральная районная больница"	5218002326	ФАП д.Наумово	амбулаторно	Транспортные средства для доставки пациентов в медицинские организации, медицинских работников до места жительства пациентов, для перевозки биологических материалов для исследований, доставки лекарственных препаратов до жителей отдаленных районов, а также для доставки населения в медицинские организации для проведения диспансеризации и диспансерного наблюдения и обратно, доставки беременных женщин для проведения осмотров и обратно, а также для доставки несовершеннолетних и маломобильных пациентов до медицинских организаций и обратно	1	0	0	0	0
218	Государственное бюджетное учреждение Нижегородской области "Ковернинская центральная районная больница"	5218002326	ФАП д.Понурово	амбулаторно	Транспортные средства для доставки пациентов в медицинские организации, медицинских работников до места жительства пациентов, для перевозки биологических материалов для исследований, доставки лекарственных препаратов до жителей отдаленных районов, а также для доставки населения в медицинские организации для проведения диспансеризации и диспансерного наблюдения и обратно, доставки беременных женщин для проведения осмотров и обратно, а также для доставки несовершеннолетних и маломобильных пациентов до медицинских организаций и обратно	0	1	0	0	0

219	Государственное бюджетное учреждение Нижегородской области "Ковернинская центральная районная больница"	5218002326	ФАП д.Семино	амбулаторно	Транспортные средства для доставки пациентов в медицинские организации, медицинских работников до места жительства пациентов, для перевозки биологических материалов для исследований, доставки лекарственных препаратов до жителей отдаленных районов, а также для доставки населения в медицинские организации для проведения диспансеризации и диспансерного наблюдения и обратно, доставки беременных женщин для проведения осмотров и обратно, а также для доставки несовершеннолетних и маломобильных пациентов до медицинских организаций и обратно	0	1	0	0	0
220	Государственное бюджетное учреждение Нижегородской области "Уразовская центральная районная больница"	5220000407	Государственное бюджетное учреждение Нижегородской области"Уразовская центральная районная больница"	амбулаторно	Транспортные средства для доставки пациентов в медицинские организации, медицинских работников до места жительства пациентов, для перевозки биологических материалов для исследований, доставки лекарственных препаратов до жителей отдаленных районов, а также для доставки населения в медицинские организации для проведения диспансеризации и диспансерного наблюдения и обратно, доставки беременных женщин для проведения осмотров и обратно, а также для доставки несовершеннолетних и маломобильных пациентов до медицинских организаций и обратно	1	2	0	0	0
221	Государственное бюджетное учреждение Нижегородской области "Уразовская центральная районная больница"	5220000407	Салганская участковая больница	амбулаторно	Транспортные средства для доставки пациентов в медицинские организации, медицинских работников до места жительства пациентов, для перевозки биологических материалов для исследований, доставки лекарственных препаратов до жителей отдаленных районов, а также для доставки населения в медицинские организации для проведения диспансеризации и диспансерного наблюдения и обратно, доставки беременных женщин для проведения осмотров и обратно, а также для доставки несовершеннолетних и маломобильных пациентов до медицинских организаций и обратно	0	1	0	0	0

222	Государственное бюджетное учреждение Нижегородской области "Уразовская центральная районная больница"	5220000407	Медянская врачебная амбулатория	амбулаторно	Транспортные средства для доставки пациентов в медицинские организации, медицинских работников до места жительства пациентов, для перевозки биологических материалов для исследований, доставки лекарственных препаратов до жителей отдаленных районов, а также для доставки населения в медицинские организации для проведения диспансеризации и диспансерного наблюдения и обратно, доставки беременных женщин для проведения осмотров и обратно, а также для доставки несовершеннолетних и маломобильных пациентов до медицинских организаций и обратно	0	1	0	0	0
223	Государственное бюджетное учреждение Нижегородской области "Уразовская центральная районная больница"	5220000407	Абрамовский ФАП	амбулаторно	Транспортные средства для доставки пациентов в медицинские организации, медицинских работников до места жительства пациентов, для перевозки биологических материалов для исследований, доставки лекарственных препаратов до жителей отдаленных районов, а также для доставки населения в медицинские организации для проведения диспансеризации и диспансерного наблюдения и обратно, доставки беременных женщин для проведения осмотров и обратно, а также для доставки несовершеннолетних и маломобильных пациентов до медицинских организаций и обратно	0	0	0	1	0
224	Государственное бюджетное учреждение Нижегородской области "Уразовская центральная районная больница"	5220000407	Александровский ФАП	амбулаторно	Транспортные средства для доставки пациентов в медицинские организации, медицинских работников до места жительства пациентов, для перевозки биологических материалов для исследований, доставки лекарственных препаратов до жителей отдаленных районов, а также для доставки населения в медицинские организации для проведения диспансеризации и диспансерного наблюдения и обратно, доставки беременных женщин для проведения осмотров и обратно, а также для доставки несовершеннолетних и маломобильных пациентов до медицинских организаций и обратно	0	1	0	0	0

225	Государственное бюджетное учреждение Нижегородской области "Уразовская центральная районная больница"	5220000407	Большерыбушкинский ФАП	амбулаторно	Транспортные средства для доставки пациентов в медицинские организации, медицинских работников до места жительства пациентов, для перевозки биологических материалов для исследований, доставки лекарственных препаратов до жителей отдаленных районов, а также для доставки населения в медицинские организации для проведения диспансеризации и диспансерного наблюдения и обратно, доставки беременных женщин для проведения осмотров и обратно, а также для доставки несовершеннолетних и маломобильных пациентов до медицинских организаций и обратно	0	1	0	0	0
226	Государственное бюджетное учреждение Нижегородской области "Уразовская центральная районная больница"	5220000407	Ерпелевский ФАП	амбулаторно	Транспортные средства для доставки пациентов в медицинские организации, медицинских работников до места жительства пациентов, для перевозки биологических материалов для исследований, доставки лекарственных препаратов до жителей отдаленных районов, а также для доставки населения в медицинские организации для проведения диспансеризации и диспансерного наблюдения и обратно, доставки беременных женщин для проведения осмотров и обратно, а также для доставки несовершеннолетних и маломобильных пациентов до медицинских организаций и обратно	0	1	0	0	0
227	Государственное бюджетное учреждение Нижегородской области "Уразовская центральная районная больница"	5220000407	Ключищинский ФАП	амбулаторно	Транспортные средства для доставки пациентов в медицинские организации, медицинских работников до места жительства пациентов, для перевозки биологических материалов для исследований, доставки лекарственных препаратов до жителей отдаленных районов, а также для доставки населения в медицинские организации для проведения диспансеризации и диспансерного наблюдения и обратно, доставки беременных женщин для проведения осмотров и обратно, а также для доставки несовершеннолетних и маломобильных пациентов до медицинских организаций и обратно	0	1	0	0	0

228	Государственное бюджетное учреждение Нижегородской области "Уразовская центральная районная больница"	5220000407	Красноярский ФАП	амбулаторно	Транспортные средства для доставки пациентов в медицинские организации, медицинских работников до места жительства пациентов, для перевозки биологических материалов для исследований, доставки лекарственных препаратов до жителей отдаленных районов, а также для доставки населения в медицинские организации для проведения диспансеризации и диспансерного наблюдения и обратно, доставки беременных женщин для проведения осмотров и обратно, а также для доставки несовершеннолетних и маломобильных пациентов до медицинских организаций и обратно	0	1	0	0	0
229	Государственное бюджетное учреждение Нижегородской области "Уразовская центральная районная больница"	5220000407	Малорыбушкинский ФАП	амбулаторно	Транспортные средства для доставки пациентов в медицинские организации, медицинских работников до места жительства пациентов, для перевозки биологических материалов для исследований, доставки лекарственных препаратов до жителей отдаленных районов, а также для доставки населения в медицинские организации для проведения диспансеризации и диспансерного наблюдения и обратно, доставки беременных женщин для проведения осмотров и обратно, а также для доставки несовершеннолетних и маломобильных пациентов до медицинских организаций и обратно	1	0	0	0	0
230	Государственное бюджетное учреждение Нижегородской области "Уразовская центральная районная больница"	5220000407	Маресевский ФАП	амбулаторно	Транспортные средства для доставки пациентов в медицинские организации, медицинских работников до места жительства пациентов, для перевозки биологических материалов для исследований, доставки лекарственных препаратов до жителей отдаленных районов, а также для доставки населения в медицинские организации для проведения диспансеризации и диспансерного наблюдения и обратно, доставки беременных женщин для проведения осмотров и обратно, а также для доставки несовершеннолетних и маломобильных пациентов до медицинских организаций и обратно	0	1	0	0	0

231	Государственное бюджетное учреждение Нижегородской области "Уразовская центральная районная больница"	5220000407	Овечеовражский ФАП	амбулаторно	Транспортные средства для доставки пациентов в медицинские организации, медицинских работников до места жительства пациентов, для перевозки биологических материалов для исследований, доставки лекарственных препаратов до жителей отдаленных районов, а также для доставки населения в медицинские организации для проведения диспансеризации и диспансерного наблюдения и обратно, доставки беременных женщин для проведения осмотров и обратно, а также для доставки несовершеннолетних и маломобильных пациентов до медицинских организаций и обратно	0	0	1	0	0
232	Государственное бюджетное учреждение Нижегородской области "Уразовская центральная районная больница"	5220000407	Пошатовский ФАП	амбулаторно	Транспортные средства для доставки пациентов в медицинские организации, медицинских работников до места жительства пациентов, для перевозки биологических материалов для исследований, доставки лекарственных препаратов до жителей отдаленных районов, а также для доставки населения в медицинские организации для проведения диспансеризации и диспансерного наблюдения и обратно, доставки беременных женщин для проведения осмотров и обратно, а также для доставки несовершеннолетних и маломобильных пациентов до медицинских организаций и обратно	0	1	0	0	0
233	Государственное бюджетное учреждение Нижегородской области "Уразовская центральная районная больница"	5220000407	Федоровский ФАП	амбулаторно	Транспортные средства для доставки пациентов в медицинские организации, медицинских работников до места жительства пациентов, для перевозки биологических материалов для исследований, доставки лекарственных препаратов до жителей отдаленных районов, а также для доставки населения в медицинские организации для проведения диспансеризации и диспансерного наблюдения и обратно, доставки беременных женщин для проведения осмотров и обратно, а также для доставки несовершеннолетних и маломобильных пациентов до медицинских организаций и обратно	0	1	0	0	0

234	Государственное бюджетное учреждение Нижегородской области "Уразовская центральная районная больница"	5220000407	Чембилеевский ФАП	амбулаторно	Транспортные средства для доставки пациентов в медицинские организации, медицинских работников до места жительства пациентов, для перевозки биологических материалов для исследований, доставки лекарственных препаратов до жителей отдаленных районов, а также для доставки населения в медицинские организации для проведения диспансеризации и диспансерного наблюдения и обратно, доставки беременных женщин для проведения осмотров и обратно, а также для доставки несовершеннолетних и маломобильных пациентов до медицинских организаций и обратно	0	0	1	0	0
235	Государственное бюджетное учреждение Нижегородской области "Краснобаковская центральная районная больница"	5219000730	Государственное бюджетное учреждение Нижегородской области "Краснобаковская центральная районная больница"	амбулаторно	Транспортные средства для доставки пациентов в медицинские организации, медицинских работников до места жительства пациентов, для перевозки биологических материалов для исследований, доставки лекарственных препаратов до жителей отдаленных районов, а также для доставки населения в медицинские организации для проведения диспансеризации и диспансерного наблюдения и обратно, доставки беременных женщин для проведения осмотров и обратно, а также для доставки несовершеннолетних и маломобильных пациентов до медицинских организаций и обратно	3	3	3	0	0
236	Государственное бюджетное учреждение Нижегородской области "Краснобаковская центральная районная больница"	5219000730	Ветлужская врачебная амбулатория	амбулаторно	Транспортные средства для доставки пациентов в медицинские организации, медицинских работников до места жительства пациентов, для перевозки биологических материалов для исследований, доставки лекарственных препаратов до жителей отдаленных районов, а также для доставки населения в медицинские организации для проведения диспансеризации и диспансерного наблюдения и обратно, доставки беременных женщин для проведения осмотров и обратно, а также для доставки несовершеннолетних и маломобильных пациентов до медицинских организаций и обратно	1	1	0	0	0

237	Государственное бюджетное учреждение Нижегородской области "Краснобаковская центральная районная больница"	5219000730	Шеманихинская врачебная амбулатория	амбулаторно	Транспортные средства для доставки пациентов в медицинские организации, медицинских работников до места жительства пациентов, для перевозки биологических материалов для исследований, доставки лекарственных препаратов до жителей отдаленных районов, а также для доставки населения в медицинские организации для проведения диспансеризации и диспансерного наблюдения и обратно, доставки беременных женщин для проведения осмотров и обратно, а также для доставки несовершеннолетних и маломобильных пациентов до медицинских организаций и обратно	0	1	0	0	0
238	Государственное бюджетное учреждение Нижегородской области "Краснобаковская центральная районная больница"	5219000730	Быструхинский фельдшеркоакушерский пункт	амбулаторно	Транспортные средства для доставки пациентов в медицинские организации, медицинских работников до места жительства пациентов, для перевозки биологических материалов для исследований, доставки лекарственных препаратов до жителей отдаленных районов, а также для доставки населения в медицинские организации для проведения диспансеризации и диспансерного наблюдения и обратно, доставки беременных женщин для проведения осмотров и обратно, а также для доставки несовершеннолетних и маломобильных пациентов до медицинских организаций и обратно	0	1	0	0	0
239	Государственное бюджетное учреждение Нижегородской области "Краснобаковская центральная районная больница"	5219000730	Затонский фельдшерскоакушерский пункт	амбулаторно	Транспортные средства для доставки пациентов в медицинские организации, медицинских работников до места жительства пациентов, для перевозки биологических материалов для исследований, доставки лекарственных препаратов до жителей отдаленных районов, а также для доставки населения в медицинские организации для проведения диспансеризации и диспансерного наблюдения и обратно, доставки беременных женщин для проведения осмотров и обратно, а также для доставки несовершеннолетних и маломобильных пациентов до медицинских организаций и обратно	0	1	0	0	0

240	Государственное бюджетное учреждение Нижегородской области "Краснобаковская центральная районная больница"	5219000730	Зубилихинский фельдшерско-акушерский пункт	амбулаторно	Транспортные средства для доставки пациентов в медицинские организации, медицинских работников до места жительства пациентов, для перевозки биологических материалов для исследований, доставки лекарственных препаратов до жителей отдаленных районов, а также для доставки населения в медицинские организации для проведения диспансеризации и диспансерного наблюдения и обратно, доставки беременных женщин для проведения осмотров и обратно, а также для доставки несовершеннолетних и маломобильных пациентов до медицинских организаций и обратно	1	0	0	0	0
241	Государственное бюджетное учреждение Нижегородской области "Краснобаковская центральная районная больница"	5219000730	Кирилловский фельдшерскоакушерский пункт	амбулаторно	Транспортные средства для доставки пациентов в медицинские организации, медицинских работников до места жительства пациентов, для перевозки биологических материалов для исследований, доставки лекарственных препаратов до жителей отдаленных районов, а также для доставки населения в медицинские организации для проведения диспансеризации и диспансерного наблюдения и обратно, доставки беременных женщин для проведения осмотров и обратно, а также для доставки несовершеннолетних и маломобильных пациентов до медицинских организаций и обратно	0	1	0	0	0
242	Государственное бюджетное учреждение Нижегородской области "Краснобаковская центральная районная больница"	5219000730	Лысицкий фельдшерскоакушерский пункт	амбулаторно	Транспортные средства для доставки пациентов в медицинские организации, медицинских работников до места жительства пациентов, для перевозки биологических материалов для исследований, доставки лекарственных препаратов до жителей отдаленных районов, а также для доставки населения в медицинские организации для проведения диспансеризации и диспансерного наблюдения и обратно, доставки беременных женщин для проведения осмотров и обратно, а также для доставки несовершеннолетних и маломобильных пациентов до медицинских организаций и обратно	0	1	0	0	0

243	Государственное бюджетное учреждение Нижегородской области "Краснобаковская центральная районная больница"	5219000730	Прудовский фельдшерско-акушерский пункт	амбулаторно	Транспортные средства для доставки пациентов в медицинские организации, медицинских работников до места жительства пациентов, для перевозки биологических материалов для исследований, доставки лекарственных препаратов до жителей отдаленных районов, а также для доставки населения в медицинские организации для проведения диспансеризации и диспансерного наблюдения и обратно, доставки беременных женщин для проведения осмотров и обратно, а также для доставки несовершеннолетних и маломобильных пациентов до медицинских организаций и обратно	0	1	0	0	0
244	Государственное бюджетное учреждение Нижегородской области "Краснобаковская центральная районная больница"	5219000730	Усольцевский фельдшерско-акушерский пункт	амбулаторно	Транспортные средства для доставки пациентов в медицинские организации, медицинских работников до места жительства пациентов, для перевозки биологических материалов для исследований, доставки лекарственных препаратов до жителей отдаленных районов, а также для доставки населения в медицинские организации для проведения диспансеризации и диспансерного наблюдения и обратно, доставки беременных женщин для проведения осмотров и обратно, а также для доставки несовершеннолетних и маломобильных пациентов до медицинских организаций и обратно	0	1	0	0	0
245	Государственное бюджетное учреждение Нижегородской области "Краснобаковская центральная районная больница"	5219000730	Чемашихинский фельдшерско-акушерский пункт	амбулаторно	Транспортные средства для доставки пациентов в медицинские организации, медицинских работников до места жительства пациентов, для перевозки биологических материалов для исследований, доставки лекарственных препаратов до жителей отдаленных районов, а также для доставки населения в медицинские организации для проведения диспансеризации и диспансерного наблюдения и обратно, доставки беременных женщин для проведения осмотров и обратно, а также для доставки несовершеннолетних и маломобильных пациентов до медицинских организаций и обратно	0	1	0	0	0

246	Государственное бюджетное учреждение Нижегородской области "Краснобаковская центральная районная больница"	5219000730	Чибирский фельдшерско-акушерский пункт	амбулаторно	Транспортные средства для доставки пациентов в медицинские организации, медицинских работников до места жительства пациентов, для перевозки биологических материалов для исследований, доставки лекарственных препаратов до жителей отдаленных районов, а также для доставки населения в медицинские организации для проведения диспансеризации и диспансерного наблюдения и обратно, доставки беременных женщин для проведения осмотров и обратно, а также для доставки несовершеннолетних и маломобильных пациентов до медицинских организаций и обратно	0	1	0	0	0
247	Государственное бюджетное учреждение Нижегородской области "Краснобаковская центральная районная больница"	5219000730	Ядровский фельдшерско-акушерский пункт	амбулаторно	Транспортные средства для доставки пациентов в медицинские организации, медицинских работников до места жительства пациентов, для перевозки биологических материалов для исследований, доставки лекарственных препаратов до жителей отдаленных районов, а также для доставки населения в медицинские организации для проведения диспансеризации и диспансерного наблюдения и обратно, доставки беременных женщин для проведения осмотров и обратно, а также для доставки несовершеннолетних и маломобильных пациентов до медицинских организаций и обратно	0	0	0	0	0
248	Государственное бюджетное учреждение Нижегородской области "Кулебакская центральная районная больница"	5251002531	Государственное бюджетное учреждение Нижегородской области "Кулебакская центральная районная больница"	амбулаторно	Транспортные средства для доставки пациентов в медицинские организации, медицинских работников до места жительства пациентов, для перевозки биологических материалов для исследований, доставки лекарственных препаратов до жителей отдаленных районов, а также для доставки населения в медицинские организации для проведения диспансеризации и диспансерного наблюдения и обратно, доставки беременных женщин для проведения осмотров и обратно, а также для доставки несовершеннолетних и маломобильных пациентов до медицинских организаций и обратно	5	9	1	0	0

249	Государственное бюджетное учреждение Нижегородской области "Кулебакская центральная районная больница"	5251002531	Меляевская участковая больница	амбулаторно	Транспортные средства для доставки пациентов в медицинские организации, медицинских работников до места жительства пациентов, для перевозки биологических материалов для исследований, доставки лекарственных препаратов до жителей отдаленных районов, а также для доставки населения в медицинские организации для проведения диспансеризации и диспансерного наблюдения и обратно, доставки беременных женщин для проведения осмотров и обратно, а также для доставки несовершеннолетних и маломобильных пациентов до медицинских организаций и обратно	0	1	0	0	0
250	Государственное бюджетное учреждение Нижегородской области "Кулебакская центральная районная больница"	5251002531	Мурзицкий ФАП	амбулаторно	Транспортные средства для доставки пациентов в медицинские организации, медицинских работников до места жительства пациентов, для перевозки биологических материалов для исследований, доставки лекарственных препаратов до жителей отдаленных районов, а также для доставки населения в медицинские организации для проведения диспансеризации и диспансерного наблюдения и обратно, доставки беременных женщин для проведения осмотров и обратно, а также для доставки несовершеннолетних и маломобильных пациентов до медицинских организаций и обратно	0	1	0	0	0
251	Государственное бюджетное учреждение Нижегородской области "Кулебакская центральная районная больница"	5251002531	Гремячевская врачебная амбулатория	амбулаторно	Транспортные средства для доставки пациентов в медицинские организации, медицинских работников до места жительства пациентов, для перевозки биологических материалов для исследований, доставки лекарственных препаратов до жителей отдаленных районов, а также для доставки населения в медицинские организации для проведения диспансеризации и диспансерного наблюдения и обратно, доставки беременных женщин для проведения осмотров и обратно, а также для доставки несовершеннолетних и маломобильных пациентов до медицинских организаций и обратно	0	0	1	0	0

252	Государственное бюджетное учреждение Нижегородской области "Кулебакская центральная районная больница"	5251002531	Саваслейская врачебная амбулатория	амбулаторно	Транспортные средства для доставки пациентов в медицинские организации, медицинских работников до места жительства пациентов, для перевозки биологических материалов для исследований, доставки лекарственных препаратов до жителей отдаленных районов, а также для доставки населения в медицинские организации для проведения диспансеризации и диспансерного наблюдения и обратно, доставки беременных женщин для проведения осмотров и обратно, а также для доставки несовершеннолетних и маломобильных пациентов до медицинских организаций и обратно	1	1	0	0	0
253	Государственное бюджетное учреждение Нижегородской области "Кулебакская центральная районная больница"	5251002531	Велетьменский ФАП	амбулаторно	Транспортные средства для доставки пациентов в медицинские организации, медицинских работников до места жительства пациентов, для перевозки биологических материалов для исследований, доставки лекарственных препаратов до жителей отдаленных районов, а также для доставки населения в медицинские организации для проведения диспансеризации и диспансерного наблюдения и обратно, доставки беременных женщин для проведения осмотров и обратно, а также для доставки несовершеннолетних и маломобильных пациентов до медицинских организаций и обратно	0	0	1	0	0
254	Государственное бюджетное учреждение Нижегородской области "Кулебакская центральная районная больница"	5251002531	Серебрянский ФАП	амбулаторно	Транспортные средства для доставки пациентов в медицинские организации, медицинских работников до места жительства пациентов, для перевозки биологических материалов для исследований, доставки лекарственных препаратов до жителей отдаленных районов, а также для доставки населения в медицинские организации для проведения диспансеризации и диспансерного наблюдения и обратно, доставки беременных женщин для проведения осмотров и обратно, а также для доставки несовершеннолетних и маломобильных пациентов до медицинских организаций и обратно	0	1	0	0	0

255	Государственное бюджетное учреждение Нижегородской области "Кулебакская центральная районная больница"	5251002531	ФАП Молочная Ферма	амбулаторно	Транспортные средства для доставки пациентов в медицинские организации, медицинских работников до места жительства пациентов, для перевозки биологических материалов для исследований, доставки лекарственных препаратов до жителей отдаленных районов, а также для доставки населения в медицинские организации для проведения диспансеризации и диспансерного наблюдения и обратно, доставки беременных женщин для проведения осмотров и обратно, а также для доставки несовершеннолетних и маломобильных пациентов до медицинских организаций и обратно	0	0	1	0	0
256	Государственное бюджетное учреждение Нижегородской области "Кулебакская центральная районная больница"	5251002531	Шилокшанский ФАП	амбулаторно	Транспортные средства для доставки пациентов в медицинские организации, медицинских работников до места жительства пациентов, для перевозки биологических материалов для исследований, доставки лекарственных препаратов до жителей отдаленных районов, а также для доставки населения в медицинские организации для проведения диспансеризации и диспансерного наблюдения и обратно, доставки беременных женщин для проведения осмотров и обратно, а также для доставки несовершеннолетних и маломобильных пациентов до медицинских организаций и обратно	0	1	0	0	0
257	Государственное бюджетное учреждение Нижегородской области "Лукояновская центральная районная больница"	5221002284	Государственное бюджетное учреждение Нижегородской области "Лукояновская центральная районная больница"	амбулаторно	Транспортные средства для доставки пациентов в медицинские организации, медицинских работников до места жительства пациентов, для перевозки биологических материалов для исследований, доставки лекарственных препаратов до жителей отдаленных районов, а также для доставки населения в медицинские организации для проведения диспансеризации и диспансерного наблюдения и обратно, доставки беременных женщин для проведения осмотров и обратно, а также для доставки несовершеннолетних и маломобильных пациентов до медицинских организаций и обратно	1	2	0	0	0

258	Государственное бюджетное учреждение Нижегородской области "Лукояновская центральная районная больница"	5221002284	Разинская больница	амбулаторно	Транспортные средства для доставки пациентов в медицинские организации, медицинских работников до места жительства пациентов, для перевозки биологических материалов для исследований, доставки лекарственных препаратов до жителей отдаленных районов, а также для доставки населения в медицинские организации для проведения диспансеризации и диспансерного наблюдения и обратно, доставки беременных женщин для проведения осмотров и обратно, а также для доставки несовершеннолетних и маломобильных пациентов до медицинских организаций и обратно	1	0	0	0	0
259	Государственное бюджетное учреждение Нижегородской области "Лукояновская центральная районная больница"	5221002284	Больше-Маресьевская УБ	амбулаторно	Транспортные средства для доставки пациентов в медицинские организации, медицинских работников до места жительства пациентов, для перевозки биологических материалов для исследований, доставки лекарственных препаратов до жителей отдаленных районов, а также для доставки населения в медицинские организации для проведения диспансеризации и диспансерного наблюдения и обратно, доставки беременных женщин для проведения осмотров и обратно, а также для доставки несовершеннолетних и маломобильных пациентов до медицинских организаций и обратно	0	1	1	0	0
260	Государственное бюджетное учреждение Нижегородской области "Лукояновская центральная районная больница"	5221002284	Ульяновская ВА	амбулаторно	Транспортные средства для доставки пациентов в медицинские организации, медицинских работников до места жительства пациентов, для перевозки биологических материалов для исследований, доставки лекарственных препаратов до жителей отдаленных районов, а также для доставки населения в медицинские организации для проведения диспансеризации и диспансерного наблюдения и обратно, доставки беременных женщин для проведения осмотров и обратно, а также для доставки несовершеннолетних и маломобильных пациентов до медицинских организаций и обратно	0	1	0	0	0

261	Государственное бюджетное учреждение Нижегородской области "Лукояновская центральная районная больница"	5221002284	Атингеевский ФАП	амбулаторно	Транспортные средства для доставки пациентов в медицинские организации, медицинских работников до места жительства пациентов, для перевозки биологических материалов для исследований, доставки лекарственных препаратов до жителей отдаленных районов, а также для доставки населения в медицинские организации для проведения диспансеризации и диспансерного наблюдения и обратно, доставки беременных женщин для проведения осмотров и обратно, а также для доставки несовершеннолетних и маломобильных пациентов до медицинских организаций и обратно	1	0	0	0	0
262	Государственное бюджетное учреждение Нижегородской области "Лукояновская центральная районная больница"	5221002284	Берёзовский ФАП	амбулаторно	Транспортные средства для доставки пациентов в медицинские организации, медицинских работников до места жительства пациентов, для перевозки биологических материалов для исследований, доставки лекарственных препаратов до жителей отдаленных районов, а также для доставки населения в медицинские организации для проведения диспансеризации и диспансерного наблюдения и обратно, доставки беременных женщин для проведения осмотров и обратно, а также для доставки несовершеннолетних и маломобильных пациентов до медицинских организаций и обратно	0	1	0	0	0
263	Государственное бюджетное учреждение Нижегородской области "Лукояновская центральная районная больница"	5221002284	Больше-Мамлеевский ФАП	амбулаторно	Транспортные средства для доставки пациентов в медицинские организации, медицинских работников до места жительства пациентов, для перевозки биологических материалов для исследований, доставки лекарственных препаратов до жителей отдаленных районов, а также для доставки населения в медицинские организации для проведения диспансеризации и диспансерного наблюдения и обратно, доставки беременных женщин для проведения осмотров и обратно, а также для доставки несовершеннолетних и маломобильных пациентов до медицинских организаций и обратно	0	0	1	0	0

264	Государственное бюджетное учреждение Нижегородской области "Лукояновская центральная районная больница"	5221002284	Гарской ФАП	амбулаторно	Транспортные средства для доставки пациентов в медицинские организации, медицинских работников до места жительства пациентов, для перевозки биологических материалов для исследований, доставки лекарственных препаратов до жителей отдаленных районов, а также для доставки населения в медицинские организации для проведения диспансеризации и диспансерного наблюдения и обратно, доставки беременных женщин для проведения осмотров и обратно, а также для доставки несовершеннолетних и маломобильных пациентов до медицинских организаций и обратно	0	1	0	0	0
265	Государственное бюджетное учреждение Нижегородской области "Лукояновская центральная районная больница"	5221002284	Красно-Полянский ФАП	амбулаторно	Транспортные средства для доставки пациентов в медицинские организации, медицинских работников до места жительства пациентов, для перевозки биологических материалов для исследований, доставки лекарственных препаратов до жителей отдаленных районов, а также для доставки населения в медицинские организации для проведения диспансеризации и диспансерного наблюдения и обратно, доставки беременных женщин для проведения осмотров и обратно, а также для доставки несовершеннолетних и маломобильных пациентов до медицинских организаций и обратно	0	0	1	0	0
266	Государственное бюджетное учреждение Нижегородской области "Лукояновская центральная районная больница"	5221002284	Крюковский ФАП	амбулаторно	Транспортные средства для доставки пациентов в медицинские организации, медицинских работников до места жительства пациентов, для перевозки биологических материалов для исследований, доставки лекарственных препаратов до жителей отдаленных районов, а также для доставки населения в медицинские организации для проведения диспансеризации и диспансерного наблюдения и обратно, доставки беременных женщин для проведения осмотров и обратно, а также для доставки несовершеннолетних и маломобильных пациентов до медицинских организаций и обратно	0	1	0	0	0

267	Государственное бюджетное учреждение Нижегородской области "Лукояновская центральная районная больница"	5221002284	Кудеяровский ФАП	амбулаторно	Транспортные средства для доставки пациентов в медицинские организации, медицинских работников до места жительства пациентов, для перевозки биологических материалов для исследований, доставки лекарственных препаратов до жителей отдаленных районов, а также для доставки населения в медицинские организации для проведения диспансеризации и диспансерного наблюдения и обратно, доставки беременных женщин для проведения осмотров и обратно, а также для доставки несовершеннолетних и маломобильных пациентов до медицинских организаций и обратно	0	1	0	0	0
268	Государственное бюджетное учреждение Нижегородской области "Лукояновская центральная районная больница"	5221002284	Мало-Мамлеевский ФАП	амбулаторно	Транспортные средства для доставки пациентов в медицинские организации, медицинских работников до места жительства пациентов, для перевозки биологических материалов для исследований, доставки лекарственных препаратов до жителей отдаленных районов, а также для доставки населения в медицинские организации для проведения диспансеризации и диспансерного наблюдения и обратно, доставки беременных женщин для проведения осмотров и обратно, а также для доставки несовершеннолетних и маломобильных пациентов до медицинских организаций и обратно	0	0	1	0	0
269	Государственное бюджетное учреждение Нижегородской области "Лукояновская центральная районная больница"	5221002284	Мерлиновский ФАП	амбулаторно	Транспортные средства для доставки пациентов в медицинские организации, медицинских работников до места жительства пациентов, для перевозки биологических материалов для исследований, доставки лекарственных препаратов до жителей отдаленных районов, а также для доставки населения в медицинские организации для проведения диспансеризации и диспансерного наблюдения и обратно, доставки беременных женщин для проведения осмотров и обратно, а также для доставки несовершеннолетних и маломобильных пациентов до медицинских организаций и обратно	0	1	0	0	0

270	Государственное бюджетное учреждение Нижегородской области "Лукояновская центральная районная больница"	5221002284	Неверовский ФАП	амбулаторно	Транспортные средства для доставки пациентов в медицинские организации, медицинских работников до места жительства пациентов, для перевозки биологических материалов для исследований, доставки лекарственных препаратов до жителей отдаленных районов, а также для доставки населения в медицинские организации для проведения диспансеризации и диспансерного наблюдения и обратно, доставки беременных женщин для проведения осмотров и обратно, а также для доставки несовершеннолетних и маломобильных пациентов до медицинских организаций и обратно	0	1	0	0	0
271	Государственное бюджетное учреждение Нижегородской области "Лукояновская центральная районная больница"	5221002284	Ново-Михайловский ФАП	амбулаторно	Транспортные средства для доставки пациентов в медицинские организации, медицинских работников до места жительства пациентов, для перевозки биологических материалов для исследований, доставки лекарственных препаратов до жителей отдаленных районов, а также для доставки населения в медицинские организации для проведения диспансеризации и диспансерного наблюдения и обратно, доставки беременных женщин для проведения осмотров и обратно, а также для доставки несовершеннолетних и маломобильных пациентов до медицинских организаций и обратно	0	0	1	0	0
272	Государственное бюджетное учреждение Нижегородской области "Лукояновская центральная районная больница"	5221002284	Новосёлковский ФАП	амбулаторно	Транспортные средства для доставки пациентов в медицинские организации, медицинских работников до места жительства пациентов, для перевозки биологических материалов для исследований, доставки лекарственных препаратов до жителей отдаленных районов, а также для доставки населения в медицинские организации для проведения диспансеризации и диспансерного наблюдения и обратно, доставки беременных женщин для проведения осмотров и обратно, а также для доставки несовершеннолетних и маломобильных пациентов до медицинских организаций и обратно	0	1	0	0	0

273	Государственное бюджетное учреждение Нижегородской области "Лукояновская центральная районная больница"	5221002284	Пичингушский ФАП	амбулаторно	Транспортные средства для доставки пациентов в медицинские организации, медицинских работников до места жительства пациентов, для перевозки биологических материалов для исследований, доставки лекарственных препаратов до жителей отдаленных районов, а также для доставки населения в медицинские организации для проведения диспансеризации и диспансерного наблюдения и обратно, доставки беременных женщин для проведения осмотров и обратно, а также для доставки несовершеннолетних и маломобильных пациентов до медицинских организаций и обратно	0	1	0	0	0
274	Государственное бюджетное учреждение Нижегородской области "Лукояновская центральная районная больница"	5221002284	Покровский ФАП	амбулаторно	Транспортные средства для доставки пациентов в медицинские организации, медицинских работников до места жительства пациентов, для перевозки биологических материалов для исследований, доставки лекарственных препаратов до жителей отдаленных районов, а также для доставки населения в медицинские организации для проведения диспансеризации и диспансерного наблюдения и обратно, доставки беременных женщин для проведения осмотров и обратно, а также для доставки несовершеннолетних и маломобильных пациентов до медицинских организаций и обратно	0	0	1	0	0
275	Государственное бюджетное учреждение Нижегородской области "Лукояновская центральная районная больница"	5221002284	Саврасовский ФАП	амбулаторно	Транспортные средства для доставки пациентов в медицинские организации, медицинских работников до места жительства пациентов, для перевозки биологических материалов для исследований, доставки лекарственных препаратов до жителей отдаленных районов, а также для доставки населения в медицинские организации для проведения диспансеризации и диспансерного наблюдения и обратно, доставки беременных женщин для проведения осмотров и обратно, а также для доставки несовершеннолетних и маломобильных пациентов до медицинских организаций и обратно	0	1	0	0	0

276	Государственное бюджетное учреждение Нижегородской области "Лукояновская центральная районная больница"	5221002284	Санковский ФАП	амбулаторно	Транспортные средства для доставки пациентов в медицинские организации, медицинских работников до места жительства пациентов, для перевозки биологических материалов для исследований, доставки лекарственных препаратов до жителей отдаленных районов, а также для доставки населения в медицинские организации для проведения диспансеризации и диспансерного наблюдения и обратно, доставки беременных женщин для проведения осмотров и обратно, а также для доставки несовершеннолетних и маломобильных пациентов до медицинских организаций и обратно	1	0	0	0	0
277	Государственное бюджетное учреждение Нижегородской области "Лукояновская центральная районная больница"	5221002284	Тольско-Майданский ФАП	амбулаторно	Транспортные средства для доставки пациентов в медицинские организации, медицинских работников до места жительства пациентов, для перевозки биологических материалов для исследований, доставки лекарственных препаратов до жителей отдаленных районов, а также для доставки населения в медицинские организации для проведения диспансеризации и диспансерного наблюдения и обратно, доставки беременных женщин для проведения осмотров и обратно, а также для доставки несовершеннолетних и маломобильных пациентов до медицинских организаций и обратно	0	1	0	0	0
278	Государственное бюджетное учреждение Нижегородской области "Лукояновская центральная районная больница"	5221002284	Чуфаровский ФАП	амбулаторно	Транспортные средства для доставки пациентов в медицинские организации, медицинских работников до места жительства пациентов, для перевозки биологических материалов для исследований, доставки лекарственных препаратов до жителей отдаленных районов, а также для доставки населения в медицинские организации для проведения диспансеризации и диспансерного наблюдения и обратно, доставки беременных женщин для проведения осмотров и обратно, а также для доставки несовершеннолетних и маломобильных пациентов до медицинских организаций и обратно	0	1	0	0	0

279	Государственное бюджетное учреждение Нижегородской области "Лысковская центральная районная больница"	5222010175	Государственное бюджетное учреждение Нижегородской области"Лысковская центральная районная больница"	амбулаторно	Транспортные средства для доставки пациентов в медицинские организации, медицинских работников до места жительства пациентов, для перевозки биологических материалов для исследований, доставки лекарственных препаратов до жителей отдаленных районов, а также для доставки населения в медицинские организации для проведения диспансеризации и диспансерного наблюдения и обратно, доставки беременных женщин для проведения осмотров и обратно, а также для доставки несовершеннолетних и маломобильных пациентов до медицинских организаций и обратно	6	6	6	0	0
280	Государственное бюджетное учреждение Нижегородской области "Лысковская центральная районная больница"	5222010175	Валковская участковая больница	амбулаторно	Транспортные средства для доставки пациентов в медицинские организации, медицинских работников до места жительства пациентов, для перевозки биологических материалов для исследований, доставки лекарственных препаратов до жителей отдаленных районов, а также для доставки населения в медицинские организации для проведения диспансеризации и диспансерного наблюдения и обратно, доставки беременных женщин для проведения осмотров и обратно, а также для доставки несовершеннолетних и маломобильных пациентов до медицинских организаций и обратно	0	1	0	0	0
281	Государственное бюджетное учреждение Нижегородской области "Лысковская центральная районная больница"	5222010175	Барминская врачебная амбулатория	амбулаторно	Транспортные средства для доставки пациентов в медицинские организации, медицинских работников до места жительства пациентов, для перевозки биологических материалов для исследований, доставки лекарственных препаратов до жителей отдаленных районов, а также для доставки населения в медицинские организации для проведения диспансеризации и диспансерного наблюдения и обратно, доставки беременных женщин для проведения осмотров и обратно, а также для доставки несовершеннолетних и маломобильных пациентов до медицинских организаций и обратно	0	1	0	0	0

282	Государственное бюджетное учреждение Нижегородской области "Лысковская центральная районная больница"	5222010175	Леньковская врачебная амбулатория	амбулаторно	Транспортные средства для доставки пациентов в медицинские организации, медицинских работников до места жительства пациентов, для перевозки биологических материалов для исследований, доставки лекарственных препаратов до жителей отдаленных районов, а также для доставки населения в медицинские организации для проведения диспансеризации и диспансерного наблюдения и обратно, доставки беременных женщин для проведения осмотров и обратно, а также для доставки несовершеннолетних и маломобильных пациентов до медицинских организаций и обратно	1	1	0	0	0
283	Государственное бюджетное учреждение Нижегородской области "Лысковская центральная районная больница"	5222010175	Просецкая врачебная амбулатория	амбулаторно	Транспортные средства для доставки пациентов в медицинские организации, медицинских работников до места жительства пациентов, для перевозки биологических материалов для исследований, доставки лекарственных препаратов до жителей отдаленных районов, а также для доставки населения в медицинские организации для проведения диспансеризации и диспансерного наблюдения и обратно, доставки беременных женщин для проведения осмотров и обратно, а также для доставки несовершеннолетних и маломобильных пациентов до медицинских организаций и обратно	0	1	0	0	0
284	Государственное бюджетное учреждение Нижегородской области "Лысковская центральная районная больница"	5222010175	Борский ФАП	амбулаторно	Транспортные средства для доставки пациентов в медицинские организации, медицинских работников до места жительства пациентов, для перевозки биологических материалов для исследований, доставки лекарственных препаратов до жителей отдаленных районов, а также для доставки населения в медицинские организации для проведения диспансеризации и диспансерного наблюдения и обратно, доставки беременных женщин для проведения осмотров и обратно, а также для доставки несовершеннолетних и маломобильных пациентов до медицинских организаций и обратно	0	1	0	0	0

285	Государственное бюджетное учреждение Нижегородской области "Лысковская центральная районная больница"	5222010175	Валавский ФАП	амбулаторно	Транспортные средства для доставки пациентов в медицинские организации, медицинских работников до места жительства пациентов, для перевозки биологических материалов для исследований, доставки лекарственных препаратов до жителей отдаленных районов, а также для доставки населения в медицинские организации для проведения диспансеризации и диспансерного наблюдения и обратно, доставки беременных женщин для проведения осмотров и обратно, а также для доставки несовершеннолетних и маломобильных пациентов до медицинских организаций и обратно	0	1	0	0	0
286	Государственное бюджетное учреждение Нижегородской области "Лысковская центральная районная больница"	5222010175	Елховский ФАП	амбулаторно	Транспортные средства для доставки пациентов в медицинские организации, медицинских работников до места жительства пациентов, для перевозки биологических материалов для исследований, доставки лекарственных препаратов до жителей отдаленных районов, а также для доставки населения в медицинские организации для проведения диспансеризации и диспансерного наблюдения и обратно, доставки беременных женщин для проведения осмотров и обратно, а также для доставки несовершеннолетних и маломобильных пациентов до медицинских организаций и обратно	0	1	0	0	0
287	Государственное бюджетное учреждение Нижегородской области "Лысковская центральная районная больница"	5222010175	Кременковский ФАП	амбулаторно	Транспортные средства для доставки пациентов в медицинские организации, медицинских работников до места жительства пациентов, для перевозки биологических материалов для исследований, доставки лекарственных препаратов до жителей отдаленных районов, а также для доставки населения в медицинские организации для проведения диспансеризации и диспансерного наблюдения и обратно, доставки беременных женщин для проведения осмотров и обратно, а также для доставки несовершеннолетних и маломобильных пациентов до медицинских организаций и обратно	0	1	0	0	0

288	Государственное бюджетное учреждение Нижегородской области "Лысковская центральная районная больница"	5222010175	Летневский ФАП	амбулаторно	Транспортные средства для доставки пациентов в медицинские организации, медицинских работников до места жительства пациентов, для перевозки биологических материалов для исследований, доставки лекарственных препаратов до жителей отдаленных районов, а также для доставки населения в медицинские организации для проведения диспансеризации и диспансерного наблюдения и обратно, доставки беременных женщин для проведения осмотров и обратно, а также для доставки несовершеннолетних и маломобильных пациентов до медицинских организаций и обратно	0	1	0	0	0
289	Государственное бюджетное учреждение Нижегородской области "Лысковская центральная районная больница"	5222010175	Никольский ФАП	амбулаторно	Транспортные средства для доставки пациентов в медицинские организации, медицинских работников до места жительства пациентов, для перевозки биологических материалов для исследований, доставки лекарственных препаратов до жителей отдаленных районов, а также для доставки населения в медицинские организации для проведения диспансеризации и диспансерного наблюдения и обратно, доставки беременных женщин для проведения осмотров и обратно, а также для доставки несовершеннолетних и маломобильных пациентов до медицинских организаций и обратно	1	0	0	0	0
290	Государственное бюджетное учреждение Нижегородской области "Лысковская центральная районная больница"	5222010175	Петровский ФАП	амбулаторно	Транспортные средства для доставки пациентов в медицинские организации, медицинских работников до места жительства пациентов, для перевозки биологических материалов для исследований, доставки лекарственных препаратов до жителей отдаленных районов, а также для доставки населения в медицинские организации для проведения диспансеризации и диспансерного наблюдения и обратно, доставки беременных женщин для проведения осмотров и обратно, а также для доставки несовершеннолетних и маломобильных пациентов до медицинских организаций и обратно	0	1	0	0	0

291	Государственное бюджетное учреждение Нижегородской области "Лысковская центральная районная больница"	5222010175	Трофимовский ФАП	амбулаторно	Транспортные средства для доставки пациентов в медицинские организации, медицинских работников до места жительства пациентов, для перевозки биологических материалов для исследований, доставки лекарственных препаратов до жителей отдаленных районов, а также для доставки населения в медицинские организации для проведения диспансеризации и диспансерного наблюдения и обратно, доставки беременных женщин для проведения осмотров и обратно, а также для доставки несовершеннолетних и маломобильных пациентов до медицинских организаций и обратно	0	1	0	0	0
292	Государственное бюджетное учреждение Нижегородской области "Лысковская центральная районная больница"	5222010175	Чернухинский ФАП	амбулаторно	Транспортные средства для доставки пациентов в медицинские организации, медицинских работников до места жительства пациентов, для перевозки биологических материалов для исследований, доставки лекарственных препаратов до жителей отдаленных районов, а также для доставки населения в медицинские организации для проведения диспансеризации и диспансерного наблюдения и обратно, доставки беременных женщин для проведения осмотров и обратно, а также для доставки несовершеннолетних и маломобильных пациентов до медицинских организаций и обратно	0	1	0	0	0
293	Государственное бюджетное учреждение Нижегородской области "Навашинская центральная районная больница"	5223002554	Навашинская центральная районная больница	амбулаторно	Транспортные средства для доставки пациентов в медицинские организации, медицинских работников до места жительства пациентов, для перевозки биологических материалов для исследований, доставки лекарственных препаратов до жителей отдаленных районов, а также для доставки населения в медицинские организации для проведения диспансеризации и диспансерного наблюдения и обратно, доставки беременных женщин для проведения осмотров и обратно, а также для доставки несовершеннолетних и маломобильных пациентов до медицинских организаций и обратно	1	0	0	0	0

294	Государственное бюджетное учреждение Нижегородской области "Навашинская центральная районная больница"	5223002554	Поздняковская врачебная амбулатория	амбулаторно	Транспортные средства для доставки пациентов в медицинские организации, медицинских работников до места жительства пациентов, для перевозки биологических материалов для исследований, доставки лекарственных препаратов до жителей отдаленных районов, а также для доставки населения в медицинские организации для проведения диспансеризации и диспансерного наблюдения и обратно, доставки беременных женщин для проведения осмотров и обратно, а также для доставки несовершеннолетних и маломобильных пациентов до медицинских организаций и обратно	1	0	0	0	0
295	Государственное бюджетное учреждение Нижегородской области "Навашинская центральная районная больница"	5223002554	Тешинаская врачебная амбулатория	амбулаторно	Транспортные средства для доставки пациентов в медицинские организации, медицинских работников до места жительства пациентов, для перевозки биологических материалов для исследований, доставки лекарственных препаратов до жителей отдаленных районов, а также для доставки населения в медицинские организации для проведения диспансеризации и диспансерного наблюдения и обратно, доставки беременных женщин для проведения осмотров и обратно, а также для доставки несовершеннолетних и маломобильных пациентов до медицинских организаций и обратно	1	0	0	0	0
296	Государственное бюджетное учреждение Нижегородской области "Навашинская центральная районная больница"	5223002554	Б-Окуловский ФАП	амбулаторно	Транспортные средства для доставки пациентов в медицинские организации, медицинских работников до места жительства пациентов, для перевозки биологических материалов для исследований, доставки лекарственных препаратов до жителей отдаленных районов, а также для доставки населения в медицинские организации для проведения диспансеризации и диспансерного наблюдения и обратно, доставки беременных женщин для проведения осмотров и обратно, а также для доставки несовершеннолетних и маломобильных пациентов до медицинских организаций и обратно	0	1	0	0	0

297	Государственное бюджетное учреждение Нижегородской области "Навашинская центральная районная больница"	5223002554	Горицкий ФАП	амбулаторно	Транспортные средства для доставки пациентов в медицинские организации, медицинских работников до места жительства пациентов, для перевозки биологических материалов для исследований, доставки лекарственных препаратов до жителей отдаленных районов, а также для доставки населения в медицинские организации для проведения диспансеризации и диспансерного наблюдения и обратно, доставки беременных женщин для проведения осмотров и обратно, а также для доставки несовершеннолетних и маломобильных пациентов до медицинских организаций и обратно	0	1	0	0	0
298	Государственное бюджетное учреждение Нижегородской области "Навашинская центральная районная больница"	5223002554	Ефановский ФАП	амбулаторно	Транспортные средства для доставки пациентов в медицинские организации, медицинских работников до места жительства пациентов, для перевозки биологических материалов для исследований, доставки лекарственных препаратов до жителей отдаленных районов, а также для доставки населения в медицинские организации для проведения диспансеризации и диспансерного наблюдения и обратно, доставки беременных женщин для проведения осмотров и обратно, а также для доставки несовершеннолетних и маломобильных пациентов до медицинских организаций и обратно	0	1	0	0	0
299	Государственное бюджетное учреждение Нижегородской области "Навашинская центральная районная больница"	5223002554	Коробковский ФАП	амбулаторно	Транспортные средства для доставки пациентов в медицинские организации, медицинских работников до места жительства пациентов, для перевозки биологических материалов для исследований, доставки лекарственных препаратов до жителей отдаленных районов, а также для доставки населения в медицинские организации для проведения диспансеризации и диспансерного наблюдения и обратно, доставки беременных женщин для проведения осмотров и обратно, а также для доставки несовершеннолетних и маломобильных пациентов до медицинских организаций и обратно	0	1	0	0	0

300	Государственное бюджетное учреждение Нижегородской области "Навашинская центральная районная больница"	5223002554	Левинский ФАП	амбулаторно	Транспортные средства для доставки пациентов в медицинские организации, медицинских работников до места жительства пациентов, для перевозки биологических материалов для исследований, доставки лекарственных препаратов до жителей отдаленных районов, а также для доставки населения в медицинские организации для проведения диспансеризации и диспансерного наблюдения и обратно, доставки беременных женщин для проведения осмотров и обратно, а также для доставки несовершеннолетних и маломобильных пациентов до медицинских организаций и обратно	0	1	0	0	0
301	Государственное бюджетное учреждение Нижегородской области "Навашинская центральная районная больница"	5223002554	М-Окуловский ФАП	амбулаторно	Транспортные средства для доставки пациентов в медицинские организации, медицинских работников до места жительства пациентов, для перевозки биологических материалов для исследований, доставки лекарственных препаратов до жителей отдаленных районов, а также для доставки населения в медицинские организации для проведения диспансеризации и диспансерного наблюдения и обратно, доставки беременных женщин для проведения осмотров и обратно, а также для доставки несовершеннолетних и маломобильных пациентов до медицинских организаций и обратно	0	1	0	0	0
302	Государственное бюджетное учреждение Нижегородской области "Навашинская центральная районная больница"	5223002554	Монаковский ФАП	амбулаторно	Транспортные средства для доставки пациентов в медицинские организации, медицинских работников до места жительства пациентов, для перевозки биологических материалов для исследований, доставки лекарственных препаратов до жителей отдаленных районов, а также для доставки населения в медицинские организации для проведения диспансеризации и диспансерного наблюдения и обратно, доставки беременных женщин для проведения осмотров и обратно, а также для доставки несовершеннолетних и маломобильных пациентов до медицинских организаций и обратно	0	0	1	0	0

303	Государственное бюджетное учреждение Нижегородской области "Навашинская центральная районная больница"	5223002554	Натальинский ФАП	амбулаторно	Транспортные средства для доставки пациентов в медицинские организации, медицинских работников до места жительства пациентов, для перевозки биологических материалов для исследований, доставки лекарственных препаратов до жителей отдаленных районов, а также для доставки населения в медицинские организации для проведения диспансеризации и диспансерного наблюдения и обратно, доставки беременных женщин для проведения осмотров и обратно, а также для доставки несовершеннолетних и маломобильных пациентов до медицинских организаций и обратно	0	0	1	0	0
304	Государственное бюджетное учреждение Нижегородской области "Павловская центральная районная больница"	5252001058	Павловская центральная районная больница	амбулаторно	Транспортные средства для доставки пациентов в медицинские организации, медицинских работников до места жительства пациентов, для перевозки биологических материалов для исследований, доставки лекарственных препаратов до жителей отдаленных районов, а также для доставки населения в медицинские организации для проведения диспансеризации и диспансерного наблюдения и обратно, доставки беременных женщин для проведения осмотров и обратно, а также для доставки несовершеннолетних и маломобильных пациентов до медицинских организаций и обратно	1	0	0	0	0
305	Государственное бюджетное учреждение Нижегородской области "Павловская центральная районная больница"	5252001058	Городская больница №2 Государственное бюджетное учреждение Нижегородской области"Павловская ЦРБ"	амбулаторно	Транспортные средства для доставки пациентов в медицинские организации, медицинских работников до места жительства пациентов, для перевозки биологических материалов для исследований, доставки лекарственных препаратов до жителей отдаленных районов, а также для доставки населения в медицинские организации для проведения диспансеризации и диспансерного наблюдения и обратно, доставки беременных женщин для проведения осмотров и обратно, а также для доставки несовершеннолетних и маломобильных пациентов до медицинских организаций и обратно	1	0	0	0	0

306	Государственное бюджетное учреждение Нижегородской области "Павловская центральная районная больница"	5252001058	Городская больница №2 Государственное бюджетное учреждение Нижегородской области"Павловская ЦРБ"	амбулаторно	Транспортные средства для доставки пациентов в медицинские организации, медицинских работников до места жительства пациентов, для перевозки биологических материалов для исследований, доставки лекарственных препаратов до жителей отдаленных районов, а также для доставки населения в медицинские организации для проведения диспансеризации и диспансерного наблюдения и обратно, доставки беременных женщин для проведения осмотров и обратно, а также для доставки несовершеннолетних и маломобильных пациентов до медицинских организаций и обратно	1	0	0	0	0
307	Государственное бюджетное учреждение Нижегородской области "Павловская центральная районная больница"	5252001058	Городская больница №2 Государственное бюджетное учреждение Нижегородской области"Павловская ЦРБ"	амбулаторно	Транспортные средства для доставки пациентов в медицинские организации, медицинских работников до места жительства пациентов, для перевозки биологических материалов для исследований, доставки лекарственных препаратов до жителей отдаленных районов, а также для доставки населения в медицинские организации для проведения диспансеризации и диспансерного наблюдения и обратно, доставки беременных женщин для проведения осмотров и обратно, а также для доставки несовершеннолетних и маломобильных пациентов до медицинских организаций и обратно	0	1	0	0	0
308	Государственное бюджетное учреждение Нижегородской области "Павловская центральная районная больница"	5252001058	Городская больница №2 Государственное бюджетное учреждение Нижегородской области"Павловская ЦРБ"	амбулаторно	Транспортные средства для доставки пациентов в медицинские организации, медицинских работников до места жительства пациентов, для перевозки биологических материалов для исследований, доставки лекарственных препаратов до жителей отдаленных районов, а также для доставки населения в медицинские организации для проведения диспансеризации и диспансерного наблюдения и обратно, доставки беременных женщин для проведения осмотров и обратно, а также для доставки несовершеннолетних и маломобильных пациентов до медицинских организаций и обратно	0	1	0	0	0

309	Государственное бюджетное учреждение Нижегородской области "Павловская центральная районная больница"	5252001058	Городская больница №2 Государственное бюджетное учреждение Нижегородской области "Павловская ЦРБ"	амбулаторно	Транспортные средства для доставки пациентов в медицинские организации, медицинских работников до места жительства пациентов, для перевозки биологических материалов для исследований, доставки лекарственных препаратов до жителей отдаленных районов, а также для доставки населения в медицинские организации для проведения диспансеризации и диспансерного наблюдения и обратно, доставки беременных женщин для проведения осмотров и обратно, а также для доставки несовершеннолетних и маломобильных пациентов до медицинских организаций и обратно	0	1	0	0	0
310	Государственное бюджетное учреждение Нижегородской области "Павловская центральная районная больница"	5252001058	Ворсменская городская больница	амбулаторно	Транспортные средства для доставки пациентов в медицинские организации, медицинских работников до места жительства пациентов, для перевозки биологических материалов для исследований, доставки лекарственных препаратов до жителей отдаленных районов, а также для доставки населения в медицинские организации для проведения диспансеризации и диспансерного наблюдения и обратно, доставки беременных женщин для проведения осмотров и обратно, а также для доставки несовершеннолетних и маломобильных пациентов до медицинских организаций и обратно	0	1	0	0	0
311	Государственное бюджетное учреждение Нижегородской области "Павловская центральная районная больница"	5252001058	Ворсменская городская больница	амбулаторно	Транспортные средства для доставки пациентов в медицинские организации, медицинских работников до места жительства пациентов, для перевозки биологических материалов для исследований, доставки лекарственных препаратов до жителей отдаленных районов, а также для доставки населения в медицинские организации для проведения диспансеризации и диспансерного наблюдения и обратно, доставки беременных женщин для проведения осмотров и обратно, а также для доставки несовершеннолетних и маломобильных пациентов до медицинских организаций и обратно	0	0	1	0	0

312	Государственное бюджетное учреждение Нижегородской области "Павловская центральная районная больница"	5252001058	Ворсменская городская больница	амбулаторно	Транспортные средства для доставки пациентов в медицинские организации, медицинских работников до места жительства пациентов, для перевозки биологических материалов для исследований, доставки лекарственных препаратов до жителей отдаленных районов, а также для доставки населения в медицинские организации для проведения диспансеризации и диспансерного наблюдения и обратно, доставки беременных женщин для проведения осмотров и обратно, а также для доставки несовершеннолетних и маломобильных пациентов до медицинских организаций и обратно	0	0	1	0	0
313	Государственное бюджетное учреждение Нижегородской области "Павловская центральная районная больница"	5252001058	Ворсменская городская больница	амбулаторно	Транспортные средства для доставки пациентов в медицинские организации, медицинских работников до места жительства пациентов, для перевозки биологических материалов для исследований, доставки лекарственных препаратов до жителей отдаленных районов, а также для доставки населения в медицинские организации для проведения диспансеризации и диспансерного наблюдения и обратно, доставки беременных женщин для проведения осмотров и обратно, а также для доставки несовершеннолетних и маломобильных пациентов до медицинских организаций и обратно	0	0	1	0	0
314	Государственное бюджетное учреждение Нижегородской области"Павловская центральная районная больница"	5252001058	Ворсменская городская больница	амбулаторно	Транспортные средства для доставки пациентов в медицинские организации, медицинских работников до места жительства пациентов, для перевозки биологических материалов для исследований, доставки лекарственных препаратов до жителей отдаленных районов, а также для доставки населения в медицинские организации для проведения диспансеризации и диспансерного наблюдения и обратно, доставки беременных женщин для проведения осмотров и обратно, а также для доставки несовершеннолетних и маломобильных пациентов до медицинских организаций и обратно	0	0	1	0	0

315	Государственное бюджетное учреждение Нижегородской области"Павловская центральная районная больница"	5252001058	Ворсменская городская больница	амбулаторно	Транспортные средства для доставки пациентов в медицинские организации, медицинских работников до места жительства пациентов, для перевозки биологических материалов для исследований, доставки лекарственных препаратов до жителей отдаленных районов, а также для доставки населения в медицинские организации для проведения диспансеризации и диспансерного наблюдения и обратно, доставки беременных женщин для проведения осмотров и обратно, а также для доставки несовершеннолетних и маломобильных пациентов до медицинских организаций и обратно	0	0	1	0	0
316	Государственное бюджетное учреждение Нижегородской области"Павловская центральная районная больница"	5252001058	Ворсменская городская больница	амбулаторно	Транспортные средства для доставки пациентов в медицинские организации, медицинских работников до места жительства пациентов, для перевозки биологических материалов для исследований, доставки лекарственных препаратов до жителей отдаленных районов, а также для доставки населения в медицинские организации для проведения диспансеризации и диспансерного наблюдения и обратно, доставки беременных женщин для проведения осмотров и обратно, а также для доставки несовершеннолетних и маломобильных пациентов до медицинских организаций и обратно	0	0	1	0	0
317	Государственное бюджетное учреждение Нижегородской области"Павловская центральная районная больница"	5252001058	Ворсменская городская больница	амбулаторно	Транспортные средства для доставки пациентов в медицинские организации, медицинских работников до места жительства пациентов, для перевозки биологических материалов для исследований, доставки лекарственных препаратов до жителей отдаленных районов, а также для доставки населения в медицинские организации для проведения диспансеризации и диспансерного наблюдения и обратно, доставки беременных женщин для проведения осмотров и обратно, а также для доставки несовершеннолетних и маломобильных пациентов до медицинских организаций и обратно	0	0	1	0	0

318	Государственное бюджетное учреждение Нижегородской области"Павловская центральная районная больница"	5252001058	Ворсменская городская больница	амбулаторно	Транспортные средства для доставки пациентов в медицинские организации, медицинских работников до места жительства пациентов, для перевозки биологических материалов для исследований, доставки лекарственных препаратов до жителей отдаленных районов, а также для доставки населения в медицинские организации для проведения диспансеризации и диспансерного наблюдения и обратно, доставки беременных женщин для проведения осмотров и обратно, а также для доставки несовершеннолетних и маломобильных пациентов до медицинских организаций и обратно	0	0	1	0	0
319	Государственное бюджетное учреждение Нижегородской области"Павловская центральная районная больница"	5252001058	Ворсменская городская больница	амбулаторно	Транспортные средства для доставки пациентов в медицинские организации, медицинских работников до места жительства пациентов, для перевозки биологических материалов для исследований, доставки лекарственных препаратов до жителей отдаленных районов, а также для доставки населения в медицинские организации для проведения диспансеризации и диспансерного наблюдения и обратно, доставки беременных женщин для проведения осмотров и обратно, а также для доставки несовершеннолетних и маломобильных пациентов до медицинских организаций и обратно	0	0	1	0	0
320	Государственное бюджетное учреждение Нижегородской области"Павловская центральная районная больница"	5252001058	Горбатовская городская больница	амбулаторно	Транспортные средства для доставки пациентов в медицинские организации, медицинских работников до места жительства пациентов, для перевозки биологических материалов для исследований, доставки лекарственных препаратов до жителей отдаленных районов, а также для доставки населения в медицинские организации для проведения диспансеризации и диспансерного наблюдения и обратно, доставки беременных женщин для проведения осмотров и обратно, а также для доставки несовершеннолетних и маломобильных пациентов до медицинских организаций и обратно	0	1	0	0	0

321	Государственное бюджетное учреждение Нижегородской области"Павловская центральная районная больница"	5252001058	Тумботинская больница Государственное бюджетное учреждение Нижегородской области"Павловская ЦРБ"	амбулаторно	Транспортные средства для доставки пациентов в медицинские организации, медицинских работников до места жительства пациентов, для перевозки биологических материалов для исследований, доставки лекарственных препаратов до жителей отдаленных районов, а также для доставки населения в медицинские организации для проведения диспансеризации и диспансерного наблюдения и обратно, доставки беременных женщин для проведения осмотров и обратно, а также для доставки несовершеннолетних и маломобильных пациентов до медицинских организаций и обратно	0	1	0	0	0
322	Государственное бюджетное учреждение Нижегородской области"Павловская центральная районная больница"	5252001058	Тумботинская больница Государственное бюджетное учреждение Нижегородской области"Павловская ЦРБ"	амбулаторно	Транспортные средства для доставки пациентов в медицинские организации, медицинских работников до места жительства пациентов, для перевозки биологических материалов для исследований, доставки лекарственных препаратов до жителей отдаленных районов, а также для доставки населения в медицинские организации для проведения диспансеризации и диспансерного наблюдения и обратно, доставки беременных женщин для проведения осмотров и обратно, а также для доставки несовершеннолетних и маломобильных пациентов до медицинских организаций и обратно	0	1	0	0	0
323	Государственное бюджетное учреждение Нижегородской области"Павловская центральная районная больница"	5252001058	Тумботинская больница Государственное бюджетное учреждение Нижегородской области"Павловская ЦРБ"	амбулаторно	Транспортные средства для доставки пациентов в медицинские организации, медицинских работников до места жительства пациентов, для перевозки биологических материалов для исследований, доставки лекарственных препаратов до жителей отдаленных районов, а также для доставки населения в медицинские организации для проведения диспансеризации и диспансерного наблюдения и обратно, доставки беременных женщин для проведения осмотров и обратно, а также для доставки несовершеннолетних и маломобильных пациентов до медицинских организаций и обратно	0	1	0	0	0

324	Государственное бюджетное учреждение Нижегородской области"Павловская центральная районная больница"	5252001058	Тумботинская больница Государственное бюджетное учреждение Нижегородской области"Павловская ЦРБ"	амбулаторно	Транспортные средства для доставки пациентов в медицинские организации, медицинских работников до места жительства пациентов, для перевозки биологических материалов для исследований, доставки лекарственных препаратов до жителей отдаленных районов, а также для доставки населения в медицинские организации для проведения диспансеризации и диспансерного наблюдения и обратно, доставки беременных женщин для проведения осмотров и обратно, а также для доставки несовершеннолетних и маломобильных пациентов до медицинских организаций и обратно	0	1	0	0	0
325	Государственное бюджетное учреждение Нижегородской области"Павловская центральная районная больница"	5252001058	Тумботинская больница Государственное бюджетное учреждение Нижегородской области"Павловская ЦРБ"	амбулаторно	Транспортные средства для доставки пациентов в медицинские организации, медицинских работников до места жительства пациентов, для перевозки биологических материалов для исследований, доставки лекарственных препаратов до жителей отдаленных районов, а также для доставки населения в медицинские организации для проведения диспансеризации и диспансерного наблюдения и обратно, доставки беременных женщин для проведения осмотров и обратно, а также для доставки несовершеннолетних и маломобильных пациентов до медицинских организаций и обратно	0	1	0	0	0
326	Государственное бюджетное учреждение Нижегородской области"Павловская центральная районная больница"	5252001058	Тумботинская больница Государственное бюджетное учреждение Нижегородской области"Павловская ЦРБ"	амбулаторно	Транспортные средства для доставки пациентов в медицинские организации, медицинских работников до места жительства пациентов, для перевозки биологических материалов для исследований, доставки лекарственных препаратов до жителей отдаленных районов, а также для доставки населения в медицинские организации для проведения диспансеризации и диспансерного наблюдения и обратно, доставки беременных женщин для проведения осмотров и обратно, а также для доставки несовершеннолетних и маломобильных пациентов до медицинских организаций и обратно	0	1	0	0	0

327	Государственное бюджетное учреждение Нижегородской области"Павловская центральная районная больница"	5252001058	Детская больница "Айболит" Государственное бюджетное учреждение Нижегородской области"Павловская ЦРБ"	амбулаторно	Транспортные средства для доставки пациентов в медицинские организации, медицинских работников до места жительства пациентов, для перевозки биологических материалов для исследований, доставки лекарственных препаратов до жителей отдаленных районов, а также для доставки населения в медицинские организации для проведения диспансеризации и диспансерного наблюдения и обратно, доставки беременных женщин для проведения осмотров и обратно, а также для доставки несовершеннолетних и маломобильных пациентов до медицинских организаций и обратно	0	1	0	0	0
328	Государственное бюджетное учреждение Нижегородской области"Павловская центральная районная больница"	5252001058	Детская больница "Айболит" Государственное бюджетное учреждение Нижегородской области"Павловская ЦРБ"	амбулаторно	Транспортные средства для доставки пациентов в медицинские организации, медицинских работников до места жительства пациентов, для перевозки биологических материалов для исследований, доставки лекарственных препаратов до жителей отдаленных районов, а также для доставки населения в медицинские организации для проведения диспансеризации и диспансерного наблюдения и обратно, доставки беременных женщин для проведения осмотров и обратно, а также для доставки несовершеннолетних и маломобильных пациентов до медицинских организаций и обратно	0	1	0	0	0
329	Государственное бюджетное учреждение Нижегородской области"Павловская центральная районная больница"	5252001058	Детская больница "Айболит" Государственное бюджетное учреждение Нижегородской области"Павловская ЦРБ"	амбулаторно	Транспортные средства для доставки пациентов в медицинские организации, медицинских работников до места жительства пациентов, для перевозки биологических материалов для исследований, доставки лекарственных препаратов до жителей отдаленных районов, а также для доставки населения в медицинские организации для проведения диспансеризации и диспансерного наблюдения и обратно, доставки беременных женщин для проведения осмотров и обратно, а также для доставки несовершеннолетних и маломобильных пациентов до медицинских организаций и обратно	0	1	0	0	0

330	Государственное бюджетное учреждение Нижегородской области"Павловская центральная районная больница"	5252001058	Детская больница "Айболит" Государственное бюджетное учреждение Нижегородской области"Павловская ЦРБ"	амбулаторно	Транспортные средства для доставки пациентов в медицинские организации, медицинских работников до места жительства пациентов, для перевозки биологических материалов для исследований, доставки лекарственных препаратов до жителей отдаленных районов, а также для доставки населения в медицинские организации для проведения диспансеризации и диспансерного наблюдения и обратно, доставки беременных женщин для проведения осмотров и обратно, а также для доставки несовершеннолетних и маломобильных пациентов до медицинских организаций и обратно	0	1	0	0	0
331	Государственное бюджетное учреждение Нижегородской области"Павловская центральная районная больница"	5252001058	Детская больница "Айболит" Государственное бюджетное учреждение Нижегородской области"Павловская ЦРБ"	амбулаторно	Транспортные средства для доставки пациентов в медицинские организации, медицинских работников до места жительства пациентов, для перевозки биологических материалов для исследований, доставки лекарственных препаратов до жителей отдаленных районов, а также для доставки населения в медицинские организации для проведения диспансеризации и диспансерного наблюдения и обратно, доставки беременных женщин для проведения осмотров и обратно, а также для доставки несовершеннолетних и маломобильных пациентов до медицинских организаций и обратно	0	1	0	0	0
332	Государственное бюджетное учреждение Нижегородской области"Павловская центральная районная больница"	5252001058	Офис врача общей практики с.Большое Давыдово	амбулаторно	Транспортные средства для доставки пациентов в медицинские организации, медицинских работников до места жительства пациентов, для перевозки биологических материалов для исследований, доставки лекарственных препаратов до жителей отдаленных районов, а также для доставки населения в медицинские организации для проведения диспансеризации и диспансерного наблюдения и обратно, доставки беременных женщин для проведения осмотров и обратно, а также для доставки несовершеннолетних и маломобильных пациентов до медицинских организаций и обратно	0	1	0	0	0

333	Государственное бюджетное учреждение Нижегородской области"Первомайская центральная районная больница"	5224000447	Первомайская центральная районная больница	амбулаторно	Транспортные средства для доставки пациентов в медицинские организации, медицинских работников до места жительства пациентов, для перевозки биологических материалов для исследований, доставки лекарственных препаратов до жителей отдаленных районов, а также для доставки населения в медицинские организации для проведения диспансеризации и диспансерного наблюдения и обратно, доставки беременных женщин для проведения осмотров и обратно, а также для доставки несовершеннолетних и маломобильных пациентов до медицинских организаций и обратно	1	0	0	0	0
334	Государственное бюджетное учреждение Нижегородской области"Первомайская центральная районная больница"	5224000447	Рогожская СВА	амбулаторно	Транспортные средства для доставки пациентов в медицинские организации, медицинских работников до места жительства пациентов, для перевозки биологических материалов для исследований, доставки лекарственных препаратов до жителей отдаленных районов, а также для доставки населения в медицинские организации для проведения диспансеризации и диспансерного наблюдения и обратно, доставки беременных женщин для проведения осмотров и обратно, а также для доставки несовершеннолетних и маломобильных пациентов до медицинских организаций и обратно	1	0	0	0	0
335	Государственное бюджетное учреждение Нижегородской области"Первомайская центральная районная больница"	5224000447	Сатисская ВА	амбулаторно	Транспортные средства для доставки пациентов в медицинские организации, медицинских работников до места жительства пациентов, для перевозки биологических материалов для исследований, доставки лекарственных препаратов до жителей отдаленных районов, а также для доставки населения в медицинские организации для проведения диспансеризации и диспансерного наблюдения и обратно, доставки беременных женщин для проведения осмотров и обратно, а также для доставки несовершеннолетних и маломобильных пациентов до медицинских организаций и обратно	1	0	0	0	0

336	Государственное бюджетное учреждение Нижегородской области"Первомайская центральная районная больница"	5224000447	Берещинский ФАП	амбулаторно	Транспортные средства для доставки пациентов в медицинские организации, медицинских работников до места жительства пациентов, для перевозки биологических материалов для исследований, доставки лекарственных препаратов до жителей отдаленных районов, а также для доставки населения в медицинские организации для проведения диспансеризации и диспансерного наблюдения и обратно, доставки беременных женщин для проведения осмотров и обратно, а также для доставки несовершеннолетних и маломобильных пациентов до медицинских организаций и обратно	0	1	0	0	0
337	Государственное бюджетное учреждение Нижегородской области"Первомайская центральная районная больница"	5224000447	Кошелихинский ФАП	амбулаторно	Транспортные средства для доставки пациентов в медицинские организации, медицинских работников до места жительства пациентов, для перевозки биологических материалов для исследований, доставки лекарственных препаратов до жителей отдаленных районов, а также для доставки населения в медицинские организации для проведения диспансеризации и диспансерного наблюдения и обратно, доставки беременных женщин для проведения осмотров и обратно, а также для доставки несовершеннолетних и маломобильных пациентов до медицинских организаций и обратно	0	1	0	0	0
338	Государственное бюджетное учреждение Нижегородской области"Первомайская центральная районная больница"	5224000447	Николаевский ФАП	амбулаторно	Транспортные средства для доставки пациентов в медицинские организации, медицинских работников до места жительства пациентов, для перевозки биологических материалов для исследований, доставки лекарственных препаратов до жителей отдаленных районов, а также для доставки населения в медицинские организации для проведения диспансеризации и диспансерного наблюдения и обратно, доставки беременных женщин для проведения осмотров и обратно, а также для доставки несовершеннолетних и маломобильных пациентов до медицинских организаций и обратно	0	1	0	0	0

339	Государственное бюджетное учреждение Нижегородской области"Первомайская центральная районная больница"	5224000447	Обуховский ФАП	амбулаторно	Транспортные средства для доставки пациентов в медицинские организации, медицинских работников до места жительства пациентов, для перевозки биологических материалов для исследований, доставки лекарственных препаратов до жителей отдаленных районов, а также для доставки населения в медицинские организации для проведения диспансеризации и диспансерного наблюдения и обратно, доставки беременных женщин для проведения осмотров и обратно, а также для доставки несовершеннолетних и маломобильных пациентов до медицинских организаций и обратно	0	1	0	0	0
340	Государственное бюджетное учреждение Нижегородской области"Перевозская центральная районная больница"	5225000390	Перевозская центральная районная больница	амбулаторно	Транспортные средства для доставки пациентов в медицинские организации, медицинских работников до места жительства пациентов, для перевозки биологических материалов для исследований, доставки лекарственных препаратов до жителей отдаленных районов, а также для доставки населения в медицинские организации для проведения диспансеризации и диспансерного наблюдения и обратно, доставки беременных женщин для проведения осмотров и обратно, а также для доставки несовершеннолетних и маломобильных пациентов до медицинских организаций и обратно	1	0	0	0	0
341	Государственное бюджетное учреждение Нижегородской области"Перевозская центральная районная больница"	5225000390	Перевозская центральная районная больница	амбулаторно	Транспортные средства для доставки пациентов в медицинские организации, медицинских работников до места жительства пациентов, для перевозки биологических материалов для исследований, доставки лекарственных препаратов до жителей отдаленных районов, а также для доставки населения в медицинские организации для проведения диспансеризации и диспансерного наблюдения и обратно, доставки беременных женщин для проведения осмотров и обратно, а также для доставки несовершеннолетних и маломобильных пациентов до медицинских организаций и обратно	1	0	0	0	0

342	Государственное бюджетное учреждение Нижегородской области"Перевозская центральная районная больница"	5225000390	Дзержинский ФАП	амбулаторно	Транспортные средства для доставки пациентов в медицинские организации, медицинских работников до места жительства пациентов, для перевозки биологических материалов для исследований, доставки лекарственных препаратов до жителей отдаленных районов, а также для доставки населения в медицинские организации для проведения диспансеризации и диспансерного наблюдения и обратно, доставки беременных женщин для проведения осмотров и обратно, а также для доставки несовершеннолетних и маломобильных пациентов до медицинских организаций и обратно	1	0	0	0	0
343	Государственное бюджетное учреждение Нижегородской области"Перевозская центральная районная больница"	5225000390	Дубской ФАП	амбулаторно	Транспортные средства для доставки пациентов в медицинские организации, медицинских работников до места жительства пациентов, для перевозки биологических материалов для исследований, доставки лекарственных препаратов до жителей отдаленных районов, а также для доставки населения в медицинские организации для проведения диспансеризации и диспансерного наблюдения и обратно, доставки беременных женщин для проведения осмотров и обратно, а также для доставки несовершеннолетних и маломобильных пациентов до медицинских организаций и обратно	1	0	0	0	0
344	Государственное бюджетное учреждение Нижегородской области"Перевозская центральная районная больница"	5225000390	Ичалковский ФАП	амбулаторно	Транспортные средства для доставки пациентов в медицинские организации, медицинских работников до места жительства пациентов, для перевозки биологических материалов для исследований, доставки лекарственных препаратов до жителей отдаленных районов, а также для доставки населения в медицинские организации для проведения диспансеризации и диспансерного наблюдения и обратно, доставки беременных женщин для проведения осмотров и обратно, а также для доставки несовершеннолетних и маломобильных пациентов до медицинских организаций и обратно	0	1	0	0	0

345	Государственное бюджетное учреждение Нижегородской области"Перевозская центральная районная больница"	5225000390	Каменский ФАП	амбулаторно	Транспортные средства для доставки пациентов в медицинские организации, медицинских работников до места жительства пациентов, для перевозки биологических материалов для исследований, доставки лекарственных препаратов до жителей отдаленных районов, а также для доставки населения в медицинские организации для проведения диспансеризации и диспансерного наблюдения и обратно, доставки беременных женщин для проведения осмотров и обратно, а также для доставки несовершеннолетних и маломобильных пациентов до медицинских организаций и обратно	0	1	0	0	0
346	Государственное бюджетное учреждение Нижегородской области"Перевозская центральная районная больница"	5225000390	Б.Кемарский ФАП	амбулаторно	Транспортные средства для доставки пациентов в медицинские организации, медицинских работников до места жительства пациентов, для перевозки биологических материалов для исследований, доставки лекарственных препаратов до жителей отдаленных районов, а также для доставки населения в медицинские организации для проведения диспансеризации и диспансерного наблюдения и обратно, доставки беременных женщин для проведения осмотров и обратно, а также для доставки несовершеннолетних и маломобильных пациентов до медицинских организаций и обратно	0	1	0	0	0
347	Государственное бюджетное учреждение Нижегородской области"Перевозская центральная районная больница"	5225000390	Корсаковский ФАП	амбулаторно	Транспортные средства для доставки пациентов в медицинские организации, медицинских работников до места жительства пациентов, для перевозки биологических материалов для исследований, доставки лекарственных препаратов до жителей отдаленных районов, а также для доставки населения в медицинские организации для проведения диспансеризации и диспансерного наблюдения и обратно, доставки беременных женщин для проведения осмотров и обратно, а также для доставки несовершеннолетних и маломобильных пациентов до медицинских организаций и обратно	0	0	1	0	0

348	Государственное бюджетное учреждение Нижегородской области"Перевозская центральная районная больница"	5225000390	Палецкий ФАП	амбулаторно	Транспортные средства для доставки пациентов в медицинские организации, медицинских работников до места жительства пациентов, для перевозки биологических материалов для исследований, доставки лекарственных препаратов до жителей отдаленных районов, а также для доставки населения в медицинские организации для проведения диспансеризации и диспансерного наблюдения и обратно, доставки беременных женщин для проведения осмотров и обратно, а также для доставки несовершеннолетних и маломобильных пациентов до медицинских организаций и обратно	0	1	0	0	0
349	Государственное бюджетное учреждение Нижегородской области"Перевозская центральная районная больница"	5225000390	Пилекшевский ФАП	амбулаторно	Транспортные средства для доставки пациентов в медицинские организации, медицинских работников до места жительства пациентов, для перевозки биологических материалов для исследований, доставки лекарственных препаратов до жителей отдаленных районов, а также для доставки населения в медицинские организации для проведения диспансеризации и диспансерного наблюдения и обратно, доставки беременных женщин для проведения осмотров и обратно, а также для доставки несовершеннолетних и маломобильных пациентов до медицинских организаций и обратно	0	1	0	0	0
350	Государственное бюджетное учреждение Нижегородской области"Перевозская центральная районная больница"	5225000390	Сунеевский ФАП	амбулаторно	Транспортные средства для доставки пациентов в медицинские организации, медицинских работников до места жительства пациентов, для перевозки биологических материалов для исследований, доставки лекарственных препаратов до жителей отдаленных районов, а также для доставки населения в медицинские организации для проведения диспансеризации и диспансерного наблюдения и обратно, доставки беременных женщин для проведения осмотров и обратно, а также для доставки несовершеннолетних и маломобильных пациентов до медицинских организаций и обратно	0	1	0	0	0

351	Государственное бюджетное учреждение Нижегородской области"Пильнинская центральная районная больница"	5226010200	Пильнинская центральная районная больница	амбулаторно	Транспортные средства для доставки пациентов в медицинские организации, медицинских работников до места жительства пациентов, для перевозки биологических материалов для исследований, доставки лекарственных препаратов до жителей отдаленных районов, а также для доставки населения в медицинские организации для проведения диспансеризации и диспансерного наблюдения и обратно, доставки беременных женщин для проведения осмотров и обратно, а также для доставки несовершеннолетних и маломобильных пациентов до медицинских организаций и обратно	1	0	0	0	0
352	Государственное бюджетное учреждение Нижегородской области"Пильнинская центральная районная больница"	5226010200	Курмышская участковая больница	амбулаторно	Транспортные средства для доставки пациентов в медицинские организации, медицинских работников до места жительства пациентов, для перевозки биологических материалов для исследований, доставки лекарственных препаратов до жителей отдаленных районов, а также для доставки населения в медицинские организации для проведения диспансеризации и диспансерного наблюдения и обратно, доставки беременных женщин для проведения осмотров и обратно, а также для доставки несовершеннолетних и маломобильных пациентов до медицинских организаций и обратно	1	0	0	0	0
353	Государственное бюджетное учреждение Нижегородской области"Пильнинская центральная районная больница"	5226010200	Медянская участковая больница	амбулаторно	Транспортные средства для доставки пациентов в медицинские организации, медицинских работников до места жительства пациентов, для перевозки биологических материалов для исследований, доставки лекарственных препаратов до жителей отдаленных районов, а также для доставки населения в медицинские организации для проведения диспансеризации и диспансерного наблюдения и обратно, доставки беременных женщин для проведения осмотров и обратно, а также для доставки несовершеннолетних и маломобильных пациентов до медицинских организаций и обратно	1	0	0	0	0

354	Государственное бюджетное учреждение Нижегородской области"Пильнинская центральная районная больница"	5226010200	Петряксинская участковая больница	амбулаторно	Транспортные средства для доставки пациентов в медицинские организации, медицинских работников до места жительства пациентов, для перевозки биологических материалов для исследований, доставки лекарственных препаратов до жителей отдаленных районов, а также для доставки населения в медицинские организации для проведения диспансеризации и диспансерного наблюдения и обратно, доставки беременных женщин для проведения осмотров и обратно, а также для доставки несовершеннолетних и маломобильных пациентов до медицинских организаций и обратно	0	0	0	0	1
355	Государственное бюджетное учреждение Нижегородской области"Пильнинская центральная районная больница"	5226010200	Бакшандинский ФАП	амбулаторно	Транспортные средства для доставки пациентов в медицинские организации, медицинских работников до места жительства пациентов, для перевозки биологических материалов для исследований, доставки лекарственных препаратов до жителей отдаленных районов, а также для доставки населения в медицинские организации для проведения диспансеризации и диспансерного наблюдения и обратно, доставки беременных женщин для проведения осмотров и обратно, а также для доставки несовершеннолетних и маломобильных пациентов до медицинских организаций и обратно	1	0	0	0	0
356	Государственное бюджетное учреждение Нижегородской области"Пильнинская центральная районная больница"	5226010200	Балеевский ФАП	амбулаторно	Транспортные средства для доставки пациентов в медицинские организации, медицинских работников до места жительства пациентов, для перевозки биологических материалов для исследований, доставки лекарственных препаратов до жителей отдаленных районов, а также для доставки населения в медицинские организации для проведения диспансеризации и диспансерного наблюдения и обратно, доставки беременных женщин для проведения осмотров и обратно, а также для доставки несовершеннолетних и маломобильных пациентов до медицинских организаций и обратно	0	1	0	0	0

357	Государственное бюджетное учреждение Нижегородской области"Пильнинская центральная районная больница"	5226010200	Барятинский ФАП	амбулаторно	Транспортные средства для доставки пациентов в медицинские организации, медицинских работников до места жительства пациентов, для перевозки биологических материалов для исследований, доставки лекарственных препаратов до жителей отдаленных районов, а также для доставки населения в медицинские организации для проведения диспансеризации и диспансерного наблюдения и обратно, доставки беременных женщин для проведения осмотров и обратно, а также для доставки несовершеннолетних и маломобильных пациентов до медицинских организаций и обратно	0	0	1	0	0
358	Государственное бюджетное учреждение Нижегородской области"Пильнинская центральная районная больница"	5226010200	Б-Александровский ФАП	амбулаторно	Транспортные средства для доставки пациентов в медицинские организации, медицинских работников до места жительства пациентов, для перевозки биологических материалов для исследований, доставки лекарственных препаратов до жителей отдаленных районов, а также для доставки населения в медицинские организации для проведения диспансеризации и диспансерного наблюдения и обратно, доставки беременных женщин для проведения осмотров и обратно, а также для доставки несовершеннолетних и маломобильных пациентов до медицинских организаций и обратно	0	0	1	0	0
359	Государственное бюджетное учреждение Нижегородской области"Пильнинская центральная районная больница"	5226010200	Б-Андосовский ФАП	амбулаторно	Транспортные средства для доставки пациентов в медицинские организации, медицинских работников до места жительства пациентов, для перевозки биологических материалов для исследований, доставки лекарственных препаратов до жителей отдаленных районов, а также для доставки населения в медицинские организации для проведения диспансеризации и диспансерного наблюдения и обратно, доставки беременных женщин для проведения осмотров и обратно, а также для доставки несовершеннолетних и маломобильных пациентов до медицинских организаций и обратно	0	0	1	0	0

360	Государственное бюджетное учреждение Нижегородской области"Пильнинская центральная районная больница"	5226010200	Бортсуманский ФАП	амбулаторно	Транспортные средства для доставки пациентов в медицинские организации, медицинских работников до места жительства пациентов, для перевозки биологических материалов для исследований, доставки лекарственных препаратов до жителей отдаленных районов, а также для доставки населения в медицинские организации для проведения диспансеризации и диспансерного наблюдения и обратно, доставки беременных женщин для проведения осмотров и обратно, а также для доставки несовершеннолетних и маломобильных пациентов до медицинских организаций и обратно	0	0	1	0	0
361	Государственное бюджетное учреждение Нижегородской области"Пильнинская центральная районная больница"	5226010200	Деяновский ФАП	амбулаторно	Транспортные средства для доставки пациентов в медицинские организации, медицинских работников до места жительства пациентов, для перевозки биологических материалов для исследований, доставки лекарственных препаратов до жителей отдаленных районов, а также для доставки населения в медицинские организации для проведения диспансеризации и диспансерного наблюдения и обратно, доставки беременных женщин для проведения осмотров и обратно, а также для доставки несовершеннолетних и маломобильных пациентов до медицинских организаций и обратно	0	1	0	0	0
362	Государственное бюджетное учреждение Нижегородской области"Пильнинская центральная районная больница"	5226010200	Ждановский ФАП	амбулаторно	Транспортные средства для доставки пациентов в медицинские организации, медицинских работников до места жительства пациентов, для перевозки биологических материалов для исследований, доставки лекарственных препаратов до жителей отдаленных районов, а также для доставки населения в медицинские организации для проведения диспансеризации и диспансерного наблюдения и обратно, доставки беременных женщин для проведения осмотров и обратно, а также для доставки несовершеннолетних и маломобильных пациентов до медицинских организаций и обратно	0	1	0	0	0

363	Государственное бюджетное учреждение Нижегородской области"Пильнинская центральная районная больница"	5226010200	Кисленский ФАП	амбулаторно	Транспортные средства для доставки пациентов в медицинские организации, медицинских работников до места жительства пациентов, для перевозки биологических материалов для исследований, доставки лекарственных препаратов до жителей отдаленных районов, а также для доставки населения в медицинские организации для проведения диспансеризации и диспансерного наблюдения и обратно, доставки беременных женщин для проведения осмотров и обратно, а также для доставки несовершеннолетних и маломобильных пациентов до медицинских организаций и обратно	0	1	0	0	0
364	Государственное бюджетное учреждение Нижегородской области"Пильнинская центральная районная больница"	5226010200	Княжегорский ФАП	амбулаторно	Транспортные средства для доставки пациентов в медицинские организации, медицинских работников до места жительства пациентов, для перевозки биологических материалов для исследований, доставки лекарственных препаратов до жителей отдаленных районов, а также для доставки населения в медицинские организации для проведения диспансеризации и диспансерного наблюдения и обратно, доставки беременных женщин для проведения осмотров и обратно, а также для доставки несовершеннолетних и маломобильных пациентов до медицинских организаций и обратно	0	1	0	0	0
365	Государственное бюджетное учреждение Нижегородской области"Пильнинская центральная районная больница"	5226010200	Красногорский ФАП	амбулаторно	Транспортные средства для доставки пациентов в медицинские организации, медицинских работников до места жительства пациентов, для перевозки биологических материалов для исследований, доставки лекарственных препаратов до жителей отдаленных районов, а также для доставки населения в медицинские организации для проведения диспансеризации и диспансерного наблюдения и обратно, доставки беременных женщин для проведения осмотров и обратно, а также для доставки несовершеннолетних и маломобильных пациентов до медицинских организаций и обратно	0	1	0	0	0

366	Государственное бюджетное учреждение Нижегородской области"Пильнинская центральная районная больница"	5226010200	Столбищенский ФАП	амбулаторно	Транспортные средства для доставки пациентов в медицинские организации, медицинских работников до места жительства пациентов, для перевозки биологических материалов для исследований, доставки лекарственных препаратов до жителей отдаленных районов, а также для доставки населения в медицинские организации для проведения диспансеризации и диспансерного наблюдения и обратно, доставки беременных женщин для проведения осмотров и обратно, а также для доставки несовершеннолетних и маломобильных пациентов до медицинских организаций и обратно	0	0	0	0	1
367	Государственное бюджетное учреждение Нижегородской области"Пильнинская центральная районная больница"	5226010200	Тенекаевский ФАП	амбулаторно	Транспортные средства для доставки пациентов в медицинские организации, медицинских работников до места жительства пациентов, для перевозки биологических материалов для исследований, доставки лекарственных препаратов до жителей отдаленных районов, а также для доставки населения в медицинские организации для проведения диспансеризации и диспансерного наблюдения и обратно, доставки беременных женщин для проведения осмотров и обратно, а также для доставки несовершеннолетних и маломобильных пациентов до медицинских организаций и обратно	0	0	0	0	1
368	Государственное бюджетное учреждение Нижегородской области"Пильнинская центральная районная больница"	5226010200	Юморгский ФАП	амбулаторно	Транспортные средства для доставки пациентов в медицинские организации, медицинских работников до места жительства пациентов, для перевозки биологических материалов для исследований, доставки лекарственных препаратов до жителей отдаленных районов, а также для доставки населения в медицинские организации для проведения диспансеризации и диспансерного наблюдения и обратно, доставки беременных женщин для проведения осмотров и обратно, а также для доставки несовершеннолетних и маломобильных пациентов до медицинских организаций и обратно	0	0	0	0	1

369	Государственное бюджетное учреждение Нижегородской области"Починковская центральная районная больница"	5227001569	Починковская центральная районная больница	амбулаторно	Транспортные средства для доставки пациентов в медицинские организации, медицинских работников до места жительства пациентов, для перевозки биологических материалов для исследований, доставки лекарственных препаратов до жителей отдаленных районов, а также для доставки населения в медицинские организации для проведения диспансеризации и диспансерного наблюдения и обратно, доставки беременных женщин для проведения осмотров и обратно, а также для доставки несовершеннолетних и маломобильных пациентов до медицинских организаций и обратно	1	0	0	0	0
370	Государственное бюджетное учреждение Нижегородской области"Починковская центральная районная больница"	5227001569	Мадаевская УБ	амбулаторно	Транспортные средства для доставки пациентов в медицинские организации, медицинских работников до места жительства пациентов, для перевозки биологических материалов для исследований, доставки лекарственных препаратов до жителей отдаленных районов, а также для доставки населения в медицинские организации для проведения диспансеризации и диспансерного наблюдения и обратно, доставки беременных женщин для проведения осмотров и обратно, а также для доставки несовершеннолетних и маломобильных пациентов до медицинских организаций и обратно	1	0	0	0	0
371	Государственное бюджетное учреждение Нижегородской области"Починковская центральная районная больница"	5227001569	Наруксовская УБ	амбулаторно	Транспортные средства для доставки пациентов в медицинские организации, медицинских работников до места жительства пациентов, для перевозки биологических материалов для исследований, доставки лекарственных препаратов до жителей отдаленных районов, а также для доставки населения в медицинские организации для проведения диспансеризации и диспансерного наблюдения и обратно, доставки беременных женщин для проведения осмотров и обратно, а также для доставки несовершеннолетних и маломобильных пациентов до медицинских организаций и обратно	1	0	0	0	0

372	Государственное бюджетное учреждение Нижегородской области"Починковская центральная районная больница"	5227001569	Васильевская ВА	амбулаторно	Транспортные средства для доставки пациентов в медицинские организации, медицинских работников до места жительства пациентов, для перевозки биологических материалов для исследований, доставки лекарственных препаратов до жителей отдаленных районов, а также для доставки населения в медицинские организации для проведения диспансеризации и диспансерного наблюдения и обратно, доставки беременных женщин для проведения осмотров и обратно, а также для доставки несовершеннолетних и маломобильных пациентов до медицинских организаций и обратно	1	0	0	0	0
373	Государственное бюджетное учреждение Нижегородской области"Починковская центральная районная больница"	5227001569	Арзинский фельдшерский-акушерский пункт	амбулаторно	Транспортные средства для доставки пациентов в медицинские организации, медицинских работников до места жительства пациентов, для перевозки биологических материалов для исследований, доставки лекарственных препаратов до жителей отдаленных районов, а также для доставки населения в медицинские организации для проведения диспансеризации и диспансерного наблюдения и обратно, доставки беременных женщин для проведения осмотров и обратно, а также для доставки несовершеннолетних и маломобильных пациентов до медицинских организаций и обратно	1	0	0	0	0
374	Государственное бюджетное учреждение Нижегородской области"Починковская центральная районная больница"	5227001569	Байковский ФАП	амбулаторно	Транспортные средства для доставки пациентов в медицинские организации, медицинских работников до места жительства пациентов, для перевозки биологических материалов для исследований, доставки лекарственных препаратов до жителей отдаленных районов, а также для доставки населения в медицинские организации для проведения диспансеризации и диспансерного наблюдения и обратно, доставки беременных женщин для проведения осмотров и обратно, а также для доставки несовершеннолетних и маломобильных пациентов до медицинских организаций и обратно	0	1	0	0	0

375	Государственное бюджетное учреждение Нижегородской области"Починковская центральная районная больница"	5227001569	Васильев-Майданский ФАП	амбулаторно	Транспортные средства для доставки пациентов в медицинские организации, медицинских работников до места жительства пациентов, для перевозки биологических материалов для исследований, доставки лекарственных препаратов до жителей отдаленных районов, а также для доставки населения в медицинские организации для проведения диспансеризации и диспансерного наблюдения и обратно, доставки беременных женщин для проведения осмотров и обратно, а также для доставки несовершеннолетних и маломобильных пациентов до медицинских организаций и обратно	0	1	0	0	0
376	Государственное бюджетное учреждение Нижегородской области"Починковская центральная районная больница"	5227001569	Дивеев-Усадский ФАП	амбулаторно	Транспортные средства для доставки пациентов в медицинские организации, медицинских работников до места жительства пациентов, для перевозки биологических материалов для исследований, доставки лекарственных препаратов до жителей отдаленных районов, а также для доставки населения в медицинские организации для проведения диспансеризации и диспансерного наблюдения и обратно, доставки беременных женщин для проведения осмотров и обратно, а также для доставки несовершеннолетних и маломобильных пациентов до медицинских организаций и обратно	0	1	0	0	0
377	Государственное бюджетное учреждение Нижегородской области"Починковская центральная районная больница"	5227001569	Дубровский ФАП	амбулаторно	Транспортные средства для доставки пациентов в медицинские организации, медицинских работников до места жительства пациентов, для перевозки биологических материалов для исследований, доставки лекарственных препаратов до жителей отдаленных районов, а также для доставки населения в медицинские организации для проведения диспансеризации и диспансерного наблюдения и обратно, доставки беременных женщин для проведения осмотров и обратно, а также для доставки несовершеннолетних и маломобильных пациентов до медицинских организаций и обратно	0	1	0	0	0

378	Государственное бюджетное учреждение Нижегородской области"Починковская центральная районная больница"	5227001569	Журавлихинский ФАП	амбулаторно	Транспортные средства для доставки пациентов в медицинские организации, медицинских работников до места жительства пациентов, для перевозки биологических материалов для исследований, доставки лекарственных препаратов до жителей отдаленных районов, а также для доставки населения в медицинские организации для проведения диспансеризации и диспансерного наблюдения и обратно, доставки беременных женщин для проведения осмотров и обратно, а также для доставки несовершеннолетних и маломобильных пациентов до медицинских организаций и обратно	0	1	0	0	0
379	Государственное бюджетное учреждение Нижегородской области"Починковская центральная районная больница"	5227001569	Ильинский фельдшерский акушерский пункт	амбулаторно	Транспортные средства для доставки пациентов в медицинские организации, медицинских работников до места жительства пациентов, для перевозки биологических материалов для исследований, доставки лекарственных препаратов до жителей отдаленных районов, а также для доставки населения в медицинские организации для проведения диспансеризации и диспансерного наблюдения и обратно, доставки беременных женщин для проведения осмотров и обратно, а также для доставки несовершеннолетних и маломобильных пациентов до медицинских организаций и обратно	0	1	0	0	0
380	Государственное бюджетное учреждение Нижегородской области"Починковская центральная районная больница"	5227001569	Каменский ФАП	амбулаторно	Транспортные средства для доставки пациентов в медицинские организации, медицинских работников до места жительства пациентов, для перевозки биологических материалов для исследований, доставки лекарственных препаратов до жителей отдаленных районов, а также для доставки населения в медицинские организации для проведения диспансеризации и диспансерного наблюдения и обратно, доставки беременных женщин для проведения осмотров и обратно, а также для доставки несовершеннолетних и маломобильных пациентов до медицинских организаций и обратно	0	1	0	0	0

381	Государственное бюджетное учреждение Нижегородской области"Починковская центральная районная больница"	5227001569	Коммунарский ФАП	амбулаторно	Транспортные средства для доставки пациентов в медицинские организации, медицинских работников до места жительства пациентов, для перевозки биологических материалов для исследований, доставки лекарственных препаратов до жителей отдаленных районов, а также для доставки населения в медицинские организации для проведения диспансеризации и диспансерного наблюдения и обратно, доставки беременных женщин для проведения осмотров и обратно, а также для доставки несовершеннолетних и маломобильных пациентов до медицинских организаций и обратно	0	1	0	0	0
382	Государственное бюджетное учреждение Нижегородской области"Починковская центральная районная больница"	5227001569	Константиновский ФАП	амбулаторно	Транспортные средства для доставки пациентов в медицинские организации, медицинских работников до места жительства пациентов, для перевозки биологических материалов для исследований, доставки лекарственных препаратов до жителей отдаленных районов, а также для доставки населения в медицинские организации для проведения диспансеризации и диспансерного наблюдения и обратно, доставки беременных женщин для проведения осмотров и обратно, а также для доставки несовершеннолетних и маломобильных пациентов до медицинских организаций и обратно	0	1	0	0	0
383	Государственное бюджетное учреждение Нижегородской области"Починковская центральная районная больница"	5227001569	Криушинский ФАП	амбулаторно	Транспортные средства для доставки пациентов в медицинские организации, медицинских работников до места жительства пациентов, для перевозки биологических материалов для исследований, доставки лекарственных препаратов до жителей отдаленных районов, а также для доставки населения в медицинские организации для проведения диспансеризации и диспансерного наблюдения и обратно, доставки беременных женщин для проведения осмотров и обратно, а также для доставки несовершеннолетних и маломобильных пациентов до медицинских организаций и обратно	0	0	1	0	0

384	Государственное бюджетное учреждение Нижегородской области"Починковская центральная районная больница"	5227001569	Мало-Пузинский ФАП	амбулаторно	Транспортные средства для доставки пациентов в медицинские организации, медицинских работников до места жительства пациентов, для перевозки биологических материалов для исследований, доставки лекарственных препаратов до жителей отдаленных районов, а также для доставки населения в медицинские организации для проведения диспансеризации и диспансерного наблюдения и обратно, доставки беременных женщин для проведения осмотров и обратно, а также для доставки несовершеннолетних и маломобильных пациентов до медицинских организаций и обратно	0	0	1	0	0
385	Государственное бюджетное учреждение Нижегородской области"Починковская центральная районная больница"	5227001569	Маресевский ФАП	амбулаторно	Транспортные средства для доставки пациентов в медицинские организации, медицинских работников до места жительства пациентов, для перевозки биологических материалов для исследований, доставки лекарственных препаратов до жителей отдаленных районов, а также для доставки населения в медицинские организации для проведения диспансеризации и диспансерного наблюдения и обратно, доставки беременных женщин для проведения осмотров и обратно, а также для доставки несовершеннолетних и маломобильных пациентов до медицинских организаций и обратно	0	0	1	0	0
386	Государственное бюджетное учреждение Нижегородской области"Починковская центральная районная больница"	5227001569	Никитинский ФАП	амбулаторно	Транспортные средства для доставки пациентов в медицинские организации, медицинских работников до места жительства пациентов, для перевозки биологических материалов для исследований, доставки лекарственных препаратов до жителей отдаленных районов, а также для доставки населения в медицинские организации для проведения диспансеризации и диспансерного наблюдения и обратно, доставки беременных женщин для проведения осмотров и обратно, а также для доставки несовершеннолетних и маломобильных пациентов до медицинских организаций и обратно	0	0	1	0	0

387	Государственное бюджетное учреждение Нижегородской области"Починковская центральная районная больница"	5227001569	Ново-Спасский ФАП	амбулаторно	Транспортные средства для доставки пациентов в медицинские организации, медицинских работников до места жительства пациентов, для перевозки биологических материалов для исследований, доставки лекарственных препаратов до жителей отдаленных районов, а также для доставки населения в медицинские организации для проведения диспансеризации и диспансерного наблюдения и обратно, доставки беременных женщин для проведения осмотров и обратно, а также для доставки несовершеннолетних и маломобильных пациентов до медицинских организаций и обратно	0	0	1	0	0
388	Государственное бюджетное учреждение Нижегородской области"Семеновская центральная районная больница"	5228003600	Семеновская центральная районная больница	амбулаторно	Транспортные средства для доставки пациентов в медицинские организации, медицинских работников до места жительства пациентов, для перевозки биологических материалов для исследований, доставки лекарственных препаратов до жителей отдаленных районов, а также для доставки населения в медицинские организации для проведения диспансеризации и диспансерного наблюдения и обратно, доставки беременных женщин для проведения осмотров и обратно, а также для доставки несовершеннолетних и маломобильных пациентов до медицинских организаций и обратно	0	1	0	0	0
389	Государственное бюджетное учреждение Нижегородской области"Семеновская центральная районная больница"	5228003600	Семеновская центральная районная больница	амбулаторно	Транспортные средства для доставки пациентов в медицинские организации, медицинских работников до места жительства пациентов, для перевозки биологических материалов для исследований, доставки лекарственных препаратов до жителей отдаленных районов, а также для доставки населения в медицинские организации для проведения диспансеризации и диспансерного наблюдения и обратно, доставки беременных женщин для проведения осмотров и обратно, а также для доставки несовершеннолетних и маломобильных пациентов до медицинских организаций и обратно	0	1	0	0	0

390	Государственное бюджетное учреждение Нижегородской области"Семеновская центральная районная больница"	5228003600	Ильино-заборская уч.б-ца	амбулаторно	Транспортные средства для доставки пациентов в медицинские организации, медицинских работников до места жительства пациентов, для перевозки биологических материалов для исследований, доставки лекарственных препаратов до жителей отдаленных районов, а также для доставки населения в медицинские организации для проведения диспансеризации и диспансерного наблюдения и обратно, доставки беременных женщин для проведения осмотров и обратно, а также для доставки несовершеннолетних и маломобильных пациентов до медицинских организаций и обратно	0	1	0	0	0
391	Государственное бюджетное учреждение Нижегородской области"Семеновская центральная районная больница"	5228003600	Сухобезводненская уч. Б-ца	амбулаторно	Транспортные средства для доставки пациентов в медицинские организации, медицинских работников до места жительства пациентов, для перевозки биологических материалов для исследований, доставки лекарственных препаратов до жителей отдаленных районов, а также для доставки населения в медицинские организации для проведения диспансеризации и диспансерного наблюдения и обратно, доставки беременных женщин для проведения осмотров и обратно, а также для доставки несовершеннолетних и маломобильных пациентов до медицинских организаций и обратно	0	1	0	0	0
392	Государственное бюджетное учреждение Нижегородской области"Семеновская центральная районная больница"	5228003600	Сухобезводненская уч. Б-ца	амбулаторно	Транспортные средства для доставки пациентов в медицинские организации, медицинских работников до места жительства пациентов, для перевозки биологических материалов для исследований, доставки лекарственных препаратов до жителей отдаленных районов, а также для доставки населения в медицинские организации для проведения диспансеризации и диспансерного наблюдения и обратно, доставки беременных женщин для проведения осмотров и обратно, а также для доставки несовершеннолетних и маломобильных пациентов до медицинских организаций и обратно	0	1	0	0	0

393	Государственное бюджетное учреждение Нижегородской области"Семеновская центральная районная больница"	5228003600	Беласовская врачебная амбулатория	амбулаторно	Транспортные средства для доставки пациентов в медицинские организации, медицинских работников до места жительства пациентов, для перевозки биологических материалов для исследований, доставки лекарственных препаратов до жителей отдаленных районов, а также для доставки населения в медицинские организации для проведения диспансеризации и диспансерного наблюдения и обратно, доставки беременных женщин для проведения осмотров и обратно, а также для доставки несовершеннолетних и маломобильных пациентов до медицинских организаций и обратно	1	0	0	0	0
394	Государственное бюджетное учреждение Нижегородской области"Семеновская центральная районная больница"	5228003600	Ивановская врачебная амбулатория	амбулаторно	Транспортные средства для доставки пациентов в медицинские организации, медицинских работников до места жительства пациентов, для перевозки биологических материалов для исследований, доставки лекарственных препаратов до жителей отдаленных районов, а также для доставки населения в медицинские организации для проведения диспансеризации и диспансерного наблюдения и обратно, доставки беременных женщин для проведения осмотров и обратно, а также для доставки несовершеннолетних и маломобильных пациентов до медицинских организаций и обратно	1	0	0	0	0
395	Государственное бюджетное учреждение Нижегородской области"Семеновская центральная районная больница"	5228003600	Безводнинский ФП	амбулаторно	Транспортные средства для доставки пациентов в медицинские организации, медицинских работников до места жительства пациентов, для перевозки биологических материалов для исследований, доставки лекарственных препаратов до жителей отдаленных районов, а также для доставки населения в медицинские организации для проведения диспансеризации и диспансерного наблюдения и обратно, доставки беременных женщин для проведения осмотров и обратно, а также для доставки несовершеннолетних и маломобильных пациентов до медицинских организаций и обратно	0	1	0	0	0

396	Государственное бюджетное учреждение Нижегородской области"Семеновская центральная районная больница"	5228003600	Богоявленский ФП	амбулаторно	Транспортные средства для доставки пациентов в медицинские организации, медицинских работников до места жительства пациентов, для перевозки биологических материалов для исследований, доставки лекарственных препаратов до жителей отдаленных районов, а также для доставки населения в медицинские организации для проведения диспансеризации и диспансерного наблюдения и обратно, доставки беременных женщин для проведения осмотров и обратно, а также для доставки несовершеннолетних и маломобильных пациентов до медицинских организаций и обратно	0	0	1	0	0
397	Государственное бюджетное учреждение Нижегородской области"Семеновская центральная районная больница"	5228003600	Зименковский ФАП	амбулаторно	Транспортные средства для доставки пациентов в медицинские организации, медицинских работников до места жительства пациентов, для перевозки биологических материалов для исследований, доставки лекарственных препаратов до жителей отдаленных районов, а также для доставки населения в медицинские организации для проведения диспансеризации и диспансерного наблюдения и обратно, доставки беременных женщин для проведения осмотров и обратно, а также для доставки несовершеннолетних и маломобильных пациентов до медицинских организаций и обратно	0	0	1	0	0
398	Государственное бюджетное учреждение Нижегородской области"Семеновская центральная районная больница"	5228003600	Керженский ФАП	амбулаторно	Транспортные средства для доставки пациентов в медицинские организации, медицинских работников до места жительства пациентов, для перевозки биологических материалов для исследований, доставки лекарственных препаратов до жителей отдаленных районов, а также для доставки населения в медицинские организации для проведения диспансеризации и диспансерного наблюдения и обратно, доставки беременных женщин для проведения осмотров и обратно, а также для доставки несовершеннолетних и маломобильных пациентов до медицинских организаций и обратно	0	0	1	0	0

399	Государственное бюджетное учреждение Нижегородской области"Семеновская центральная районная больница"	5228003600	Клышинский ФП	амбулаторно	Транспортные средства для доставки пациентов в медицинские организации, медицинских работников до места жительства пациентов, для перевозки биологических материалов для исследований, доставки лекарственных препаратов до жителей отдаленных районов, а также для доставки населения в медицинские организации для проведения диспансеризации и диспансерного наблюдения и обратно, доставки беременных женщин для проведения осмотров и обратно, а также для доставки несовершеннолетних и маломобильных пациентов до медицинских организаций и обратно	0	0	1	0	0
400	Государственное бюджетное учреждение Нижегородской области"Спасская центральная районная больница"	5232002769	Спасская центральная районная больница	амбулаторно	Транспортные средства для доставки пациентов в медицинские организации, медицинских работников до места жительства пациентов, для перевозки биологических материалов для исследований, доставки лекарственных препаратов до жителей отдаленных районов, а также для доставки населения в медицинские организации для проведения диспансеризации и диспансерного наблюдения и обратно, доставки беременных женщин для проведения осмотров и обратно, а также для доставки несовершеннолетних и маломобильных пациентов до медицинских организаций и обратно	1	0	0	0	0
401	Государственное бюджетное учреждение Нижегородской области"Спасская центральная районная больница"	5232002769	Базловская амбулатория	амбулаторно	Транспортные средства для доставки пациентов в медицинские организации, медицинских работников до места жительства пациентов, для перевозки биологических материалов для исследований, доставки лекарственных препаратов до жителей отдаленных районов, а также для доставки населения в медицинские организации для проведения диспансеризации и диспансерного наблюдения и обратно, доставки беременных женщин для проведения осмотров и обратно, а также для доставки несовершеннолетних и маломобильных пациентов до медицинских организаций и обратно	1	0	0	0	0

402	Государственное бюджетное учреждение Нижегородской области"Спасская центральная районная больница"	5232002769	Антоновский ФАП	амбулаторно	Транспортные средства для доставки пациентов в медицинские организации, медицинских работников до места жительства пациентов, для перевозки биологических материалов для исследований, доставки лекарственных препаратов до жителей отдаленных районов, а также для доставки населения в медицинские организации для проведения диспансеризации и диспансерного наблюдения и обратно, доставки беременных женщин для проведения осмотров и обратно, а также для доставки несовершеннолетних и маломобильных пациентов до медицинских организаций и обратно	1	0	0	0	0
403	Государственное бюджетное учреждение Нижегородской области"Спасская центральная районная больница"	5232002769	Брон-Ватрасский ФАП	амбулаторно	Транспортные средства для доставки пациентов в медицинские организации, медицинских работников до места жительства пациентов, для перевозки биологических материалов для исследований, доставки лекарственных препаратов до жителей отдаленных районов, а также для доставки населения в медицинские организации для проведения диспансеризации и диспансерного наблюдения и обратно, доставки беременных женщин для проведения осмотров и обратно, а также для доставки несовершеннолетних и маломобильных пациентов до медицинских организаций и обратно	0	1	0	0	0
404	Государственное бюджетное учреждение Нижегородской области"Спасская центральная районная больница"	5232002769	Вазьянский ФАП	амбулаторно	Транспортные средства для доставки пациентов в медицинские организации, медицинских работников до места жительства пациентов, для перевозки биологических материалов для исследований, доставки лекарственных препаратов до жителей отдаленных районов, а также для доставки населения в медицинские организации для проведения диспансеризации и диспансерного наблюдения и обратно, доставки беременных женщин для проведения осмотров и обратно, а также для доставки несовершеннолетних и маломобильных пациентов до медицинских организаций и обратно	0	0	1	0	0

405	Государственное бюджетное учреждение Нижегородской области"Спасская центральная районная больница"	5232002769	Высоко-Осельский ФАП	амбулаторно	Транспортные средства для доставки пациентов в медицинские организации, медицинских работников до места жительства пациентов, для перевозки биологических материалов для исследований, доставки лекарственных препаратов до жителей отдаленных районов, а также для доставки населения в медицинские организации для проведения диспансеризации и диспансерного наблюдения и обратно, доставки беременных женщин для проведения осмотров и обратно, а также для доставки несовершеннолетних и маломобильных пациентов до медицинских организаций и обратно	0	0	1	0	0
406	Государственное бюджетное учреждение Нижегородской области"Спасская центральная районная больница"	5232002769	Елховский ФАП	амбулаторно	Транспортные средства для доставки пациентов в медицинские организации, медицинских работников до места жительства пациентов, для перевозки биологических материалов для исследований, доставки лекарственных препаратов до жителей отдаленных районов, а также для доставки населения в медицинские организации для проведения диспансеризации и диспансерного наблюдения и обратно, доставки беременных женщин для проведения осмотров и обратно, а также для доставки несовершеннолетних и маломобильных пациентов до медицинских организаций и обратно	0	0	1	0	0
407	Государственное бюджетное учреждение Нижегородской области"Спасская центральная районная больница"	5232002769	Ишеевский ФАП	амбулаторно	Транспортные средства для доставки пациентов в медицинские организации, медицинских работников до места жительства пациентов, для перевозки биологических материалов для исследований, доставки лекарственных препаратов до жителей отдаленных районов, а также для доставки населения в медицинские организации для проведения диспансеризации и диспансерного наблюдения и обратно, доставки беременных женщин для проведения осмотров и обратно, а также для доставки несовершеннолетних и маломобильных пациентов до медицинских организаций и обратно	0	1	0	0	0

408	Государственное бюджетное учреждение Нижегородской области"Спасская центральная районная больница"	5232002769	Красно-Ватрасский ФАП	амбулаторно	Транспортные средства для доставки пациентов в медицинские организации, медицинских работников до места жительства пациентов, для перевозки биологических материалов для исследований, доставки лекарственных препаратов до жителей отдаленных районов, а также для доставки населения в медицинские организации для проведения диспансеризации и диспансерного наблюдения и обратно, доставки беременных женщин для проведения осмотров и обратно, а также для доставки несовершеннолетних и маломобильных пациентов до медицинских организаций и обратно	0	1	0	0	0
409	Государственное бюджетное учреждение Нижегородской области"Спасская центральная районная больница"	5232002769	Масловский ФАП	амбулаторно	Транспортные средства для доставки пациентов в медицинские организации, медицинских работников до места жительства пациентов, для перевозки биологических материалов для исследований, доставки лекарственных препаратов до жителей отдаленных районов, а также для доставки населения в медицинские организации для проведения диспансеризации и диспансерного наблюдения и обратно, доставки беременных женщин для проведения осмотров и обратно, а также для доставки несовершеннолетних и маломобильных пациентов до медицинских организаций и обратно	0	1	0	0	0
410	Государственное бюджетное учреждение Нижегородской области"Спасская центральная районная больница"	5232002769	Ново-усадский ФАП	амбулаторно	Транспортные средства для доставки пациентов в медицинские организации, медицинских работников до места жительства пациентов, для перевозки биологических материалов для исследований, доставки лекарственных препаратов до жителей отдаленных районов, а также для доставки населения в медицинские организации для проведения диспансеризации и диспансерного наблюдения и обратно, доставки беременных женщин для проведения осмотров и обратно, а также для доставки несовершеннолетних и маломобильных пациентов до медицинских организаций и обратно	0	1	0	0	0

411	Государственное бюджетное учреждение Нижегородской области"Спасская центральная районная больница"	5232002769	Прудищенский ФАП	амбулаторно	Транспортные средства для доставки пациентов в медицинские организации, медицинских работников до места жительства пациентов, для перевозки биологических материалов для исследований, доставки лекарственных препаратов до жителей отдаленных районов, а также для доставки населения в медицинские организации для проведения диспансеризации и диспансерного наблюдения и обратно, доставки беременных женщин для проведения осмотров и обратно, а также для доставки несовершеннолетних и маломобильных пациентов до медицинских организаций и обратно	0	0	0	1	0
412	Государственное бюджетное учреждение Нижегородской области"Сергачская центральная районная больница"	5229000049	Сергачская центральная районная больница	амбулаторно	Транспортные средства для доставки пациентов в медицинские организации, медицинских работников до места жительства пациентов, для перевозки биологических материалов для исследований, доставки лекарственных препаратов до жителей отдаленных районов, а также для доставки населения в медицинские организации для проведения диспансеризации и диспансерного наблюдения и обратно, доставки беременных женщин для проведения осмотров и обратно, а также для доставки несовершеннолетних и маломобильных пациентов до медицинских организаций и обратно	1	0	0	0	0
413	Государственное бюджетное учреждение Нижегородской области"Сергачская центральная районная больница"	5229000049	К. Пожарская УБ	амбулаторно	Транспортные средства для доставки пациентов в медицинские организации, медицинских работников до места жительства пациентов, для перевозки биологических материалов для исследований, доставки лекарственных препаратов до жителей отдаленных районов, а также для доставки населения в медицинские организации для проведения диспансеризации и диспансерного наблюдения и обратно, доставки беременных женщин для проведения осмотров и обратно, а также для доставки несовершеннолетних и маломобильных пациентов до медицинских организаций и обратно	1	0	0	0	0

414	Государственное бюджетное учреждение Нижегородской области"Сергачская центральная районная больница"	5229000049	Пиценская ВА	амбулаторно	Транспортные средства для доставки пациентов в медицинские организации, медицинских работников до места жительства пациентов, для перевозки биологических материалов для исследований, доставки лекарственных препаратов до жителей отдаленных районов, а также для доставки населения в медицинские организации для проведения диспансеризации и диспансерного наблюдения и обратно, доставки беременных женщин для проведения осмотров и обратно, а также для доставки несовершеннолетних и маломобильных пациентов до медицинских организаций и обратно	1	0	0	0	0
415	Государственное бюджетное учреждение Нижегородской области"Сергачская центральная районная больница"	5229000049	С. Березовская ВА	амбулаторно	Транспортные средства для доставки пациентов в медицинские организации, медицинских работников до места жительства пациентов, для перевозки биологических материалов для исследований, доставки лекарственных препаратов до жителей отдаленных районов, а также для доставки населения в медицинские организации для проведения диспансеризации и диспансерного наблюдения и обратно, доставки беременных женщин для проведения осмотров и обратно, а также для доставки несовершеннолетних и маломобильных пациентов до медицинских организаций и обратно	1	0	0	0	0
416	Государственное бюджетное учреждение Нижегородской области"Сергачская центральная районная больница"	5229000049	Воскресенский ФАП	амбулаторно	Транспортные средства для доставки пациентов в медицинские организации, медицинских работников до места жительства пациентов, для перевозки биологических материалов для исследований, доставки лекарственных препаратов до жителей отдаленных районов, а также для доставки населения в медицинские организации для проведения диспансеризации и диспансерного наблюдения и обратно, доставки беременных женщин для проведения осмотров и обратно, а также для доставки несовершеннолетних и маломобильных пациентов до медицинских организаций и обратно	0	1	0	0	0

417	Государственное бюджетное учреждение Нижегородской области"Сергачская центральная районная больница"	5229000049	Вязовский ФАП	амбулаторно	Транспортные средства для доставки пациентов в медицинские организации, медицинских работников до места жительства пациентов, для перевозки биологических материалов для исследований, доставки лекарственных препаратов до жителей отдаленных районов, а также для доставки населения в медицинские организации для проведения диспансеризации и диспансерного наблюдения и обратно, доставки беременных женщин для проведения осмотров и обратно, а также для доставки несовершеннолетних и маломобильных пациентов до медицинских организаций и обратно	0	1	0	0	0
418	Государственное бюджетное учреждение Нижегородской области"Сергачская центральная районная больница"	5229000049	Грибановский ФАП	амбулаторно	Транспортные средства для доставки пациентов в медицинские организации, медицинских работников до места жительства пациентов, для перевозки биологических материалов для исследований, доставки лекарственных препаратов до жителей отдаленных районов, а также для доставки населения в медицинские организации для проведения диспансеризации и диспансерного наблюдения и обратно, доставки беременных женщин для проведения осмотров и обратно, а также для доставки несовершеннолетних и маломобильных пациентов до медицинских организаций и обратно	0	1	0	0	0
419	Государственное бюджетное учреждение Нижегородской области"Сергачская центральная районная больница"	5229000049	Каменский ФАП	амбулаторно	Транспортные средства для доставки пациентов в медицинские организации, медицинских работников до места жительства пациентов, для перевозки биологических материалов для исследований, доставки лекарственных препаратов до жителей отдаленных районов, а также для доставки населения в медицинские организации для проведения диспансеризации и диспансерного наблюдения и обратно, доставки беременных женщин для проведения осмотров и обратно, а также для доставки несовершеннолетних и маломобильных пациентов до медицинских организаций и обратно	0	1	0	0	0

420	Государственное бюджетное учреждение Нижегородской области"Сергачская центральная районная больница"	5229000049	Камкинский ФАП	амбулаторно	Транспортные средства для доставки пациентов в медицинские организации, медицинских работников до места жительства пациентов, для перевозки биологических материалов для исследований, доставки лекарственных препаратов до жителей отдаленных районов, а также для доставки населения в медицинские организации для проведения диспансеризации и диспансерного наблюдения и обратно, доставки беременных женщин для проведения осмотров и обратно, а также для доставки несовершеннолетних и маломобильных пациентов до медицинских организаций и обратно	0	1	0	0	0
421	Государственное бюджетное учреждение Нижегородской области"Сергачская центральная районная больница"	5229000049	Кошкаровский ФАП	амбулаторно	Транспортные средства для доставки пациентов в медицинские организации, медицинских работников до места жительства пациентов, для перевозки биологических материалов для исследований, доставки лекарственных препаратов до жителей отдаленных районов, а также для доставки населения в медицинские организации для проведения диспансеризации и диспансерного наблюдения и обратно, доставки беременных женщин для проведения осмотров и обратно, а также для доставки несовершеннолетних и маломобильных пациентов до медицинских организаций и обратно	0	1	0	0	0
422	Государственное бюджетное учреждение Нижегородской области"Сергачская центральная районная больница"	5229000049	Лопатинский ФАП	амбулаторно	Транспортные средства для доставки пациентов в медицинские организации, медицинских работников до места жительства пациентов, для перевозки биологических материалов для исследований, доставки лекарственных препаратов до жителей отдаленных районов, а также для доставки населения в медицинские организации для проведения диспансеризации и диспансерного наблюдения и обратно, доставки беременных женщин для проведения осмотров и обратно, а также для доставки несовершеннолетних и маломобильных пациентов до медицинских организаций и обратно	0	0	1	0	0

423	Государственное бюджетное учреждение Нижегородской области"Сергачская центральная районная больница"	5229000049	Луговской ФАП	амбулаторно	Транспортные средства для доставки пациентов в медицинские организации, медицинских работников до места жительства пациентов, для перевозки биологических материалов для исследований, доставки лекарственных препаратов до жителей отдаленных районов, а также для доставки населения в медицинские организации для проведения диспансеризации и диспансерного наблюдения и обратно, доставки беременных женщин для проведения осмотров и обратно, а также для доставки несовершеннолетних и маломобильных пациентов до медицинских организаций и обратно	0	0	1	0	0
424	Государственное бюджетное учреждение Нижегородской области"Сергачская центральная районная больница"	5229000049	М. Майданский ФАП	амбулаторно	Транспортные средства для доставки пациентов в медицинские организации, медицинских работников до места жительства пациентов, для перевозки биологических материалов для исследований, доставки лекарственных препаратов до жителей отдаленных районов, а также для доставки населения в медицинские организации для проведения диспансеризации и диспансерного наблюдения и обратно, доставки беременных женщин для проведения осмотров и обратно, а также для доставки несовершеннолетних и маломобильных пациентов до медицинских организаций и обратно	0	0	1	0	0
425	Государственное бюджетное учреждение Нижегородской области"Сеченовская центральная районная больница"	5230001199	Сеченовская центральная районная больница	амбулаторно	Транспортные средства для доставки пациентов в медицинские организации, медицинских работников до места жительства пациентов, для перевозки биологических материалов для исследований, доставки лекарственных препаратов до жителей отдаленных районов, а также для доставки населения в медицинские организации для проведения диспансеризации и диспансерного наблюдения и обратно, доставки беременных женщин для проведения осмотров и обратно, а также для доставки несовершеннолетних и маломобильных пациентов до медицинских организаций и обратно	1	0	0	0	0

426	Государственное бюджетное учреждение Нижегородской области"Сеченовская центральная районная больница"	5230001199	Кочетовская участковая больница	амбулаторно	Транспортные средства для доставки пациентов в медицинские организации, медицинских работников до места жительства пациентов, для перевозки биологических материалов для исследований, доставки лекарственных препаратов до жителей отдаленных районов, а также для доставки населения в медицинские организации для проведения диспансеризации и диспансерного наблюдения и обратно, доставки беременных женщин для проведения осмотров и обратно, а также для доставки несовершеннолетних и маломобильных пациентов до медицинских организаций и обратно	1	0	0	0	0
427	Государственное бюджетное учреждение Нижегородской области"Сеченовская центральная районная больница"	5230001199	ФАП с.Богатиловка	амбулаторно	Транспортные средства для доставки пациентов в медицинские организации, медицинских работников до места жительства пациентов, для перевозки биологических материалов для исследований, доставки лекарственных препаратов до жителей отдаленных районов, а также для доставки населения в медицинские организации для проведения диспансеризации и диспансерного наблюдения и обратно, доставки беременных женщин для проведения осмотров и обратно, а также для доставки несовершеннолетних и маломобильных пациентов до медицинских организаций и обратно	1	0	0	0	0
428	Государственное бюджетное учреждение Нижегородской области"Сеченовская центральная районная больница"	5230001199	ФАП с.Мамлейка	амбулаторно	Транспортные средства для доставки пациентов в медицинские организации, медицинских работников до места жительства пациентов, для перевозки биологических материалов для исследований, доставки лекарственных препаратов до жителей отдаленных районов, а также для доставки населения в медицинские организации для проведения диспансеризации и диспансерного наблюдения и обратно, доставки беременных женщин для проведения осмотров и обратно, а также для доставки несовершеннолетних и маломобильных пациентов до медицинских организаций и обратно	0	1	0	0	0

429	Государственное бюджетное учреждение Нижегородской области"Сеченовская центральная районная больница"	5230001199	ФАП с.Митин Враг	амбулаторно	Транспортные средства для доставки пациентов в медицинские организации, медицинских работников до места жительства пациентов, для перевозки биологических материалов для исследований, доставки лекарственных препаратов до жителей отдаленных районов, а также для доставки населения в медицинские организации для проведения диспансеризации и диспансерного наблюдения и обратно, доставки беременных женщин для проведения осмотров и обратно, а также для доставки несовершеннолетних и маломобильных пациентов до медицинских организаций и обратно	0	1	0	0	0
430	Государственное бюджетное учреждение Нижегородской области"Сеченовская центральная районная больница"	5230001199	ФАП с.Митрополье	амбулаторно	Транспортные средства для доставки пациентов в медицинские организации, медицинских работников до места жительства пациентов, для перевозки биологических материалов для исследований, доставки лекарственных препаратов до жителей отдаленных районов, а также для доставки населения в медицинские организации для проведения диспансеризации и диспансерного наблюдения и обратно, доставки беременных женщин для проведения осмотров и обратно, а также для доставки несовершеннолетних и маломобильных пациентов до медицинских организаций и обратно	0	1	0	0	0
431	Государственное бюджетное учреждение Нижегородской области"Сеченовская центральная районная больница"	5230001199	ФАП с.Мурзицы	амбулаторно	Транспортные средства для доставки пациентов в медицинские организации, медицинских работников до места жительства пациентов, для перевозки биологических материалов для исследований, доставки лекарственных препаратов до жителей отдаленных районов, а также для доставки населения в медицинские организации для проведения диспансеризации и диспансерного наблюдения и обратно, доставки беременных женщин для проведения осмотров и обратно, а также для доставки несовершеннолетних и маломобильных пациентов до медицинских организаций и обратно	0	1	0	0	0

432	Государственное бюджетное учреждение Нижегородской области"Сеченовская центральная районная больница"	5230001199	ФАП с.Николаевка	амбулаторно	Транспортные средства для доставки пациентов в медицинские организации, медицинских работников до места жительства пациентов, для перевозки биологических материалов для исследований, доставки лекарственных препаратов до жителей отдаленных районов, а также для доставки населения в медицинские организации для проведения диспансеризации и диспансерного наблюдения и обратно, доставки беременных женщин для проведения осмотров и обратно, а также для доставки несовершеннолетних и маломобильных пациентов до медицинских организаций и обратно	0	1	0	0	0
433	Государственное бюджетное учреждение Нижегородской области"Сеченовская центральная районная больница"	5230001199	ФАП с.Обуховка	амбулаторно	Транспортные средства для доставки пациентов в медицинские организации, медицинских работников до места жительства пациентов, для перевозки биологических материалов для исследований, доставки лекарственных препаратов до жителей отдаленных районов, а также для доставки населения в медицинские организации для проведения диспансеризации и диспансерного наблюдения и обратно, доставки беременных женщин для проведения осмотров и обратно, а также для доставки несовершеннолетних и маломобильных пациентов до медицинских организаций и обратно	0	0	1	0	0
434	Государственное бюджетное учреждение Нижегородской области"Сеченовская центральная районная больница"	5230001199	ФАП с.Ратово	амбулаторно	Транспортные средства для доставки пациентов в медицинские организации, медицинских работников до места жительства пациентов, для перевозки биологических материалов для исследований, доставки лекарственных препаратов до жителей отдаленных районов, а также для доставки населения в медицинские организации для проведения диспансеризации и диспансерного наблюдения и обратно, доставки беременных женщин для проведения осмотров и обратно, а также для доставки несовершеннолетних и маломобильных пациентов до медицинских организаций и обратно	0	0	1	0	0

435	Государственное бюджетное учреждение Нижегородской области"Сеченовская центральная районная больница"	5230001199	ФАП с.Рогожка	амбулаторно	Транспортные средства для доставки пациентов в медицинские организации, медицинских работников до места жительства пациентов, для перевозки биологических материалов для исследований, доставки лекарственных препаратов до жителей отдаленных районов, а также для доставки населения в медицинские организации для проведения диспансеризации и диспансерного наблюдения и обратно, доставки беременных женщин для проведения осмотров и обратно, а также для доставки несовершеннолетних и маломобильных пациентов до медицинских организаций и обратно	0	0	1	0	0
436	Государственное бюджетное учреждение Нижегородской области"Сеченовская центральная районная больница"	5230001199	ФАП д.Ручьи	амбулаторно	Транспортные средства для доставки пациентов в медицинские организации, медицинских работников до места жительства пациентов, для перевозки биологических материалов для исследований, доставки лекарственных препаратов до жителей отдаленных районов, а также для доставки населения в медицинские организации для проведения диспансеризации и диспансерного наблюдения и обратно, доставки беременных женщин для проведения осмотров и обратно, а также для доставки несовершеннолетних и маломобильных пациентов до медицинских организаций и обратно	0	0	1	0	0
437	Государственное бюджетное учреждение Нижегородской области"Сеченовская центральная районная больница"	5230001199	ФАП с.Скрипино	амбулаторно	Транспортные средства для доставки пациентов в медицинские организации, медицинских работников до места жительства пациентов, для перевозки биологических материалов для исследований, доставки лекарственных препаратов до жителей отдаленных районов, а также для доставки населения в медицинские организации для проведения диспансеризации и диспансерного наблюдения и обратно, доставки беременных женщин для проведения осмотров и обратно, а также для доставки несовершеннолетних и маломобильных пациентов до медицинских организаций и обратно	0	0	1	0	0

438	Государственное бюджетное учреждение Нижегородской области"Сеченовская центральная районная больница"	5230001199	Офис врача общей практики с.Васильевка	амбулаторно	Транспортные средства для доставки пациентов в медицинские организации, медицинских работников до места жительства пациентов, для перевозки биологических материалов для исследований, доставки лекарственных препаратов до жителей отдаленных районов, а также для доставки населения в медицинские организации для проведения диспансеризации и диспансерного наблюдения и обратно, доставки беременных женщин для проведения осмотров и обратно, а также для доставки несовершеннолетних и маломобильных пациентов до медицинских организаций и обратно	0	1	0	0	0
439	Государственное бюджетное учреждение Нижегородской области"Сокольская центральная районная больница"	5240001695	Сокольская центральная районная больница	амбулаторно	Транспортные средства для доставки пациентов в медицинские организации, медицинских работников до места жительства пациентов, для перевозки биологических материалов для исследований, доставки лекарственных препаратов до жителей отдаленных районов, а также для доставки населения в медицинские организации для проведения диспансеризации и диспансерного наблюдения и обратно, доставки беременных женщин для проведения осмотров и обратно, а также для доставки несовершеннолетних и маломобильных пациентов до медицинских организаций и обратно	0	1	0	0	0
440	Государственное бюджетное учреждение Нижегородской области"Сокольская центральная районная больница"	5240001695	Аксеновский ФАП	амбулаторно	Транспортные средства для доставки пациентов в медицинские организации, медицинских работников до места жительства пациентов, для перевозки биологических материалов для исследований, доставки лекарственных препаратов до жителей отдаленных районов, а также для доставки населения в медицинские организации для проведения диспансеризации и диспансерного наблюдения и обратно, доставки беременных женщин для проведения осмотров и обратно, а также для доставки несовершеннолетних и маломобильных пациентов до медицинских организаций и обратно	0	1	0	0	0

441	Государственное бюджетное учреждение Нижегородской области"Сокольская центральная районная больница"	5240001695	Березовский ФАП	амбулаторно	Транспортные средства для доставки пациентов в медицинские организации, медицинских работников до места жительства пациентов, для перевозки биологических материалов для исследований, доставки лекарственных препаратов до жителей отдаленных районов, а также для доставки населения в медицинские организации для проведения диспансеризации и диспансерного наблюдения и обратно, доставки беременных женщин для проведения осмотров и обратно, а также для доставки несовершеннолетних и маломобильных пациентов до медицинских организаций и обратно	0	1	0	0	0
442	Государственное бюджетное учреждение Нижегородской области"Сокольская центральная районная больница"	5240001695	Боталовский ФАП	амбулаторно	Транспортные средства для доставки пациентов в медицинские организации, медицинских работников до места жительства пациентов, для перевозки биологических материалов для исследований, доставки лекарственных препаратов до жителей отдаленных районов, а также для доставки населения в медицинские организации для проведения диспансеризации и диспансерного наблюдения и обратно, доставки беременных женщин для проведения осмотров и обратно, а также для доставки несовершеннолетних и маломобильных пациентов до медицинских организаций и обратно	0	1	0	0	0
443	Государственное бюджетное учреждение Нижегородской области"Сокольская центральная районная больница"	5240001695	Бурмакинский ФАП	амбулаторно	Транспортные средства для доставки пациентов в медицинские организации, медицинских работников до места жительства пациентов, для перевозки биологических материалов для исследований, доставки лекарственных препаратов до жителей отдаленных районов, а также для доставки населения в медицинские организации для проведения диспансеризации и диспансерного наблюдения и обратно, доставки беременных женщин для проведения осмотров и обратно, а также для доставки несовершеннолетних и маломобильных пациентов до медицинских организаций и обратно	0	1	0	0	0

444	Государственное бюджетное учреждение Нижегородской области"Сокольская центральная районная больница"	5240001695	Вилежский ФАП	амбулаторно	Транспортные средства для доставки пациентов в медицинские организации, медицинских работников до места жительства пациентов, для перевозки биологических материалов для исследований, доставки лекарственных препаратов до жителей отдаленных районов, а также для доставки населения в медицинские организации для проведения диспансеризации и диспансерного наблюдения и обратно, доставки беременных женщин для проведения осмотров и обратно, а также для доставки несовершеннолетних и маломобильных пациентов до медицинских организаций и обратно	0	1	0	0	0
445	Государственное бюджетное учреждение Нижегородской области"Сокольская центральная районная больница"	5240001695	Дорофеевский ФАП	амбулаторно	Транспортные средства для доставки пациентов в медицинские организации, медицинских работников до места жительства пациентов, для перевозки биологических материалов для исследований, доставки лекарственных препаратов до жителей отдаленных районов, а также для доставки населения в медицинские организации для проведения диспансеризации и диспансерного наблюдения и обратно, доставки беременных женщин для проведения осмотров и обратно, а также для доставки несовершеннолетних и маломобильных пациентов до медицинских организаций и обратно	1	0	0	0	0
446	Государственное бюджетное учреждение Нижегородской области"Сокольская центральная районная больница"	5240001695	Дресвищенский ФАП	амбулаторно	Транспортные средства для доставки пациентов в медицинские организации, медицинских работников до места жительства пациентов, для перевозки биологических материалов для исследований, доставки лекарственных препаратов до жителей отдаленных районов, а также для доставки населения в медицинские организации для проведения диспансеризации и диспансерного наблюдения и обратно, доставки беременных женщин для проведения осмотров и обратно, а также для доставки несовершеннолетних и маломобильных пациентов до медицинских организаций и обратно	1	0	0	0	0

447	Государственное бюджетное учреждение Нижегородской области"Сокольская центральная районная больница"	5240001695	Каргинский ФАП	амбулаторно	Транспортные средства для доставки пациентов в медицинские организации, медицинских работников до места жительства пациентов, для перевозки биологических материалов для исследований, доставки лекарственных препаратов до жителей отдаленных районов, а также для доставки населения в медицинские организации для проведения диспансеризации и диспансерного наблюдения и обратно, доставки беременных женщин для проведения осмотров и обратно, а также для доставки несовершеннолетних и маломобильных пациентов до медицинских организаций и обратно	1	0	0	0	0
448	Государственное бюджетное учреждение Нижегородской области"Сокольская центральная районная больница"	5240001695	Ковригинский ФАП	амбулаторно	Транспортные средства для доставки пациентов в медицинские организации, медицинских работников до места жительства пациентов, для перевозки биологических материалов для исследований, доставки лекарственных препаратов до жителей отдаленных районов, а также для доставки населения в медицинские организации для проведения диспансеризации и диспансерного наблюдения и обратно, доставки беременных женщин для проведения осмотров и обратно, а также для доставки несовершеннолетних и маломобильных пациентов до медицинских организаций и обратно	0	1	0	0	0
449	Государственное бюджетное учреждение Нижегородской области"Сокольская центральная районная больница"	5240001695	Кореневский ФАП	амбулаторно	Транспортные средства для доставки пациентов в медицинские организации, медицинских работников до места жительства пациентов, для перевозки биологических материалов для исследований, доставки лекарственных препаратов до жителей отдаленных районов, а также для доставки населения в медицинские организации для проведения диспансеризации и диспансерного наблюдения и обратно, доставки беременных женщин для проведения осмотров и обратно, а также для доставки несовершеннолетних и маломобильных пациентов до медицинских организаций и обратно	0	1	0	0	0

450	Государственное бюджетное учреждение Нижегородской области"Сокольская центральная районная больница"	5240001695	Кудринский ФАП	амбулаторно	Транспортные средства для доставки пациентов в медицинские организации, медицинских работников до места жительства пациентов, для перевозки биологических материалов для исследований, доставки лекарственных препаратов до жителей отдаленных районов, а также для доставки населения в медицинские организации для проведения диспансеризации и диспансерного наблюдения и обратно, доставки беременных женщин для проведения осмотров и обратно, а также для доставки несовершеннолетних и маломобильных пациентов до медицинских организаций и обратно	0	0	1	0	0
451	Государственное бюджетное учреждение Нижегородской области"Сокольская центральная районная больница"	5240001695	Кузнецовский ФАП	амбулаторно	Транспортные средства для доставки пациентов в медицинские организации, медицинских работников до места жительства пациентов, для перевозки биологических материалов для исследований, доставки лекарственных препаратов до жителей отдаленных районов, а также для доставки населения в медицинские организации для проведения диспансеризации и диспансерного наблюдения и обратно, доставки беременных женщин для проведения осмотров и обратно, а также для доставки несовершеннолетних и маломобильных пациентов до медицинских организаций и обратно	0	0	1	0	0
452	Государственное бюджетное учреждение Нижегородской области"Сокольская центральная районная больница"	5240001695	Куртюгский ФАП	амбулаторно	Транспортные средства для доставки пациентов в медицинские организации, медицинских работников до места жительства пациентов, для перевозки биологических материалов для исследований, доставки лекарственных препаратов до жителей отдаленных районов, а также для доставки населения в медицинские организации для проведения диспансеризации и диспансерного наблюдения и обратно, доставки беременных женщин для проведения осмотров и обратно, а также для доставки несовершеннолетних и маломобильных пациентов до медицинских организаций и обратно	0	0	1	0	0

453	Государственное бюджетное учреждение Нижегородской области"Сокольская центральная районная больница"	5240001695	Летне-Базовский ФАП	амбулаторно	Транспортные средства для доставки пациентов в медицинские организации, медицинских работников до места жительства пациентов, для перевозки биологических материалов для исследований, доставки лекарственных препаратов до жителей отдаленных районов, а также для доставки населения в медицинские организации для проведения диспансеризации и диспансерного наблюдения и обратно, доставки беременных женщин для проведения осмотров и обратно, а также для доставки несовершеннолетних и маломобильных пациентов до медицинских организаций и обратно	0	0	1	0	0
454	Государственное бюджетное учреждение Нижегородской области"Сосновская центральная районная больница"	5233000620	Елизаровская участковая больница	амбулаторно	Транспортные средства для доставки пациентов в медицинские организации, медицинских работников до места жительства пациентов, для перевозки биологических материалов для исследований, доставки лекарственных препаратов до жителей отдаленных районов, а также для доставки населения в медицинские организации для проведения диспансеризации и диспансерного наблюдения и обратно, доставки беременных женщин для проведения осмотров и обратно, а также для доставки несовершеннолетних и маломобильных пациентов до медицинских организаций и обратно	1	0	0	0	0
455	Государственное бюджетное учреждение Нижегородской области"Сосновская центральная районная больница"	5233000620	Селитьбенская врачебная амбулатория	амбулаторно	Транспортные средства для доставки пациентов в медицинские организации, медицинских работников до места жительства пациентов, для перевозки биологических материалов для исследований, доставки лекарственных препаратов до жителей отдаленных районов, а также для доставки населения в медицинские организации для проведения диспансеризации и диспансерного наблюдения и обратно, доставки беременных женщин для проведения осмотров и обратно, а также для доставки несовершеннолетних и маломобильных пациентов до медицинских организаций и обратно	1	0	0	0	0

456	Государственное бюджетное учреждение Нижегородской области"Сосновская центральная районная больница"	5233000620	Барановский ФАП	амбулаторно	Транспортные средства для доставки пациентов в медицинские организации, медицинских работников до места жительства пациентов, для перевозки биологических материалов для исследований, доставки лекарственных препаратов до жителей отдаленных районов, а также для доставки населения в медицинские организации для проведения диспансеризации и диспансерного наблюдения и обратно, доставки беременных женщин для проведения осмотров и обратно, а также для доставки несовершеннолетних и маломобильных пациентов до медицинских организаций и обратно	1	0	0	0	0
457	Государственное бюджетное учреждение Нижегородской области"Сосновская центральная районная больница"	5233000620	Глядковский ФАП	амбулаторно	Транспортные средства для доставки пациентов в медицинские организации, медицинских работников до места жительства пациентов, для перевозки биологических материалов для исследований, доставки лекарственных препаратов до жителей отдаленных районов, а также для доставки населения в медицинские организации для проведения диспансеризации и диспансерного наблюдения и обратно, доставки беременных женщин для проведения осмотров и обратно, а также для доставки несовершеннолетних и маломобильных пациентов до медицинских организаций и обратно	0	1	0	0	0
458	Государственное бюджетное учреждение Нижегородской области"Сосновская центральная районная больница"	5233000620	Давыдковский ФАП	амбулаторно	Транспортные средства для доставки пациентов в медицинские организации, медицинских работников до места жительства пациентов, для перевозки биологических материалов для исследований, доставки лекарственных препаратов до жителей отдаленных районов, а также для доставки населения в медицинские организации для проведения диспансеризации и диспансерного наблюдения и обратно, доставки беременных женщин для проведения осмотров и обратно, а также для доставки несовершеннолетних и маломобильных пациентов до медицинских организаций и обратно	0	1	0	0	0

459	Государственное бюджетное учреждение Нижегородской области"Сосновская центральная районная больница"	5233000620	Крутецкий ФАП	амбулаторно	Транспортные средства для доставки пациентов в медицинские организации, медицинских работников до места жительства пациентов, для перевозки биологических материалов для исследований, доставки лекарственных препаратов до жителей отдаленных районов, а также для доставки населения в медицинские организации для проведения диспансеризации и диспансерного наблюдения и обратно, доставки беременных женщин для проведения осмотров и обратно, а также для доставки несовершеннолетних и маломобильных пациентов до медицинских организаций и обратно	0	0	1	0	0
460	Государственное бюджетное учреждение Нижегородской области"Сосновская центральная районная больница"	5233000620	Лесуновский ФАП	амбулаторно	Транспортные средства для доставки пациентов в медицинские организации, медицинских работников до места жительства пациентов, для перевозки биологических материалов для исследований, доставки лекарственных препаратов до жителей отдаленных районов, а также для доставки населения в медицинские организации для проведения диспансеризации и диспансерного наблюдения и обратно, доставки беременных женщин для проведения осмотров и обратно, а также для доставки несовершеннолетних и маломобильных пациентов до медицинских организаций и обратно	0	0	1	0	0
461	Государственное бюджетное учреждение Нижегородской области"Сосновская центральная районная больница"	5233000620	Малаховский ФАП	амбулаторно	Транспортные средства для доставки пациентов в медицинские организации, медицинских работников до места жительства пациентов, для перевозки биологических материалов для исследований, доставки лекарственных препаратов до жителей отдаленных районов, а также для доставки населения в медицинские организации для проведения диспансеризации и диспансерного наблюдения и обратно, доставки беременных женщин для проведения осмотров и обратно, а также для доставки несовершеннолетних и маломобильных пациентов до медицинских организаций и обратно	0	0	1	0	0

462	Государственное бюджетное учреждение Нижегородской области"Сосновская центральная районная больница"	5233000620	Матюшевский ФАП	амбулаторно	Транспортные средства для доставки пациентов в медицинские организации, медицинских работников до места жительства пациентов, для перевозки биологических материалов для исследований, доставки лекарственных препаратов до жителей отдаленных районов, а также для доставки населения в медицинские организации для проведения диспансеризации и диспансерного наблюдения и обратно, доставки беременных женщин для проведения осмотров и обратно, а также для доставки несовершеннолетних и маломобильных пациентов до медицинских организаций и обратно	0	1	0	0	0
463	Государственное бюджетное учреждение Нижегородской области"Сосновская центральная районная больница"	5233000620	Николаевский ФАП	амбулаторно	Транспортные средства для доставки пациентов в медицинские организации, медицинских работников до места жительства пациентов, для перевозки биологических материалов для исследований, доставки лекарственных препаратов до жителей отдаленных районов, а также для доставки населения в медицинские организации для проведения диспансеризации и диспансерного наблюдения и обратно, доставки беременных женщин для проведения осмотров и обратно, а также для доставки несовершеннолетних и маломобильных пациентов до медицинских организаций и обратно	0	1	0	0	0
464	Государственное бюджетное учреждение Нижегородской области"Сосновская центральная районная больница"	5233000620	Панинский ФАП	амбулаторно	Транспортные средства для доставки пациентов в медицинские организации, медицинских работников до места жительства пациентов, для перевозки биологических материалов для исследований, доставки лекарственных препаратов до жителей отдаленных районов, а также для доставки населения в медицинские организации для проведения диспансеризации и диспансерного наблюдения и обратно, доставки беременных женщин для проведения осмотров и обратно, а также для доставки несовершеннолетних и маломобильных пациентов до медицинских организаций и обратно	0	1	0	0	0

465	Государственное бюджетное учреждение Нижегородской области"Сосновская центральная районная больница"	5233000620	Рыльковский ФАП	амбулаторно	Транспортные средства для доставки пациентов в медицинские организации, медицинских работников до места жительства пациентов, для перевозки биологических материалов для исследований, доставки лекарственных препаратов до жителей отдаленных районов, а также для доставки населения в медицинские организации для проведения диспансеризации и диспансерного наблюдения и обратно, доставки беременных женщин для проведения осмотров и обратно, а также для доставки несовершеннолетних и маломобильных пациентов до медицинских организаций и обратно	0	1	0	0	0
466	Государственное бюджетное учреждение Нижегородской области"Тонкинская центральная районная больница"	5233000620	Тонкинская центральная районная больница	амбулаторно	Транспортные средства для доставки пациентов в медицинские организации, медицинских работников до места жительства пациентов, для перевозки биологических материалов для исследований, доставки лекарственных препаратов до жителей отдаленных районов, а также для доставки населения в медицинские организации для проведения диспансеризации и диспансерного наблюдения и обратно, доставки беременных женщин для проведения осмотров и обратно, а также для доставки несовершеннолетних и маломобильных пациентов до медицинских организаций и обратно	0	1	0	0	0
467	Государственное бюджетное учреждение Нижегородской области"Тонкинская центральная районная больница"	5233000620	Бердниковский ФАП	амбулаторно	Транспортные средства для доставки пациентов в медицинские организации, медицинских работников до места жительства пациентов, для перевозки биологических материалов для исследований, доставки лекарственных препаратов до жителей отдаленных районов, а также для доставки населения в медицинские организации для проведения диспансеризации и диспансерного наблюдения и обратно, доставки беременных женщин для проведения осмотров и обратно, а также для доставки несовершеннолетних и маломобильных пациентов до медицинских организаций и обратно	0	1	0	0	0

468	Государственное бюджетное учреждение Нижегородской области"Тонкинская центральная районная больница"	5233000620	Большезеленолужский ФАП	амбулаторно	Транспортные средства для доставки пациентов в медицинские организации, медицинских работников до места жительства пациентов, для перевозки биологических материалов для исследований, доставки лекарственных препаратов до жителей отдаленных районов, а также для доставки населения в медицинские организации для проведения диспансеризации и диспансерного наблюдения и обратно, доставки беременных женщин для проведения осмотров и обратно, а также для доставки несовершеннолетних и маломобильных пациентов до медицинских организаций и обратно	0	1	0	0	0
469	Государственное бюджетное учреждение Нижегородской области"Тонкинская центральная районная больница"	5233000620	Большеларионовский ФАП	амбулаторно	Транспортные средства для доставки пациентов в медицинские организации, медицинских работников до места жительства пациентов, для перевозки биологических материалов для исследований, доставки лекарственных препаратов до жителей отдаленных районов, а также для доставки населения в медицинские организации для проведения диспансеризации и диспансерного наблюдения и обратно, доставки беременных женщин для проведения осмотров и обратно, а также для доставки несовершеннолетних и маломобильных пациентов до медицинских организаций и обратно	0	1	0	0	0
470	Государственное бюджетное учреждение Нижегородской области"Тонкинская центральная районная больница"	5233000620	Большесидоровский ФАП	амбулаторно	Транспортные средства для доставки пациентов в медицинские организации, медицинских работников до места жительства пациентов, для перевозки биологических материалов для исследований, доставки лекарственных препаратов до жителей отдаленных районов, а также для доставки населения в медицинские организации для проведения диспансеризации и диспансерного наблюдения и обратно, доставки беременных женщин для проведения осмотров и обратно, а также для доставки несовершеннолетних и маломобильных пациентов до медицинских организаций и обратно	1	0	0	0	0

471	Государственное бюджетное учреждение Нижегородской области"Тонкинская центральная районная больница"	5233000620	Ваинский ФАП	амбулаторно	Транспортные средства для доставки пациентов в медицинские организации, медицинских работников до места жительства пациентов, для перевозки биологических материалов для исследований, доставки лекарственных препаратов до жителей отдаленных районов, а также для доставки населения в медицинские организации для проведения диспансеризации и диспансерного наблюдения и обратно, доставки беременных женщин для проведения осмотров и обратно, а также для доставки несовершеннолетних и маломобильных пациентов до медицинских организаций и обратно	1	0	0	0	0
472	Государственное бюджетное учреждение Нижегородской области"Тонкинская центральная районная больница"	5233000620	Полянский ФАП	амбулаторно	Транспортные средства для доставки пациентов в медицинские организации, медицинских работников до места жительства пациентов, для перевозки биологических материалов для исследований, доставки лекарственных препаратов до жителей отдаленных районов, а также для доставки населения в медицинские организации для проведения диспансеризации и диспансерного наблюдения и обратно, доставки беременных женщин для проведения осмотров и обратно, а также для доставки несовершеннолетних и маломобильных пациентов до медицинских организаций и обратно	0	1	0	0	0
473	Государственное бюджетное учреждение Нижегородской области"Тонкинская центральная районная больница"	5233000620	Степановский ФАП	амбулаторно	Транспортные средства для доставки пациентов в медицинские организации, медицинских работников до места жительства пациентов, для перевозки биологических материалов для исследований, доставки лекарственных препаратов до жителей отдаленных районов, а также для доставки населения в медицинские организации для проведения диспансеризации и диспансерного наблюдения и обратно, доставки беременных женщин для проведения осмотров и обратно, а также для доставки несовершеннолетних и маломобильных пациентов до медицинских организаций и обратно	0	1	0	0	0

474	Государственное бюджетное учреждение Нижегородской области"Тонкинская центральная районная больница"	5233000620	Трошковский ФАП	амбулаторно	Транспортные средства для доставки пациентов в медицинские организации, медицинских работников до места жительства пациентов, для перевозки биологических материалов для исследований, доставки лекарственных препаратов до жителей отдаленных районов, а также для доставки населения в медицинские организации для проведения диспансеризации и диспансерного наблюдения и обратно, доставки беременных женщин для проведения осмотров и обратно, а также для доставки несовершеннолетних и маломобильных пациентов до медицинских организаций и обратно	0	0	1	0	0
475	Государственное бюджетное учреждение Нижегородской области"Тонкинская центральная районная больница"	5233000620	Чердаковский ФАП	амбулаторно	Транспортные средства для доставки пациентов в медицинские организации, медицинских работников до места жительства пациентов, для перевозки биологических материалов для исследований, доставки лекарственных препаратов до жителей отдаленных районов, а также для доставки населения в медицинские организации для проведения диспансеризации и диспансерного наблюдения и обратно, доставки беременных женщин для проведения осмотров и обратно, а также для доставки несовершеннолетних и маломобильных пациентов до медицинских организаций и обратно	0	0	1	0	0
476	Государственное бюджетное учреждение Нижегородской области"Тоншаевская центральная районная больница"	5234002098	Тоншаевская центральная районная больница	амбулаторно	Транспортные средства для доставки пациентов в медицинские организации, медицинских работников до места жительства пациентов, для перевозки биологических материалов для исследований, доставки лекарственных препаратов до жителей отдаленных районов, а также для доставки населения в медицинские организации для проведения диспансеризации и диспансерного наблюдения и обратно, доставки беременных женщин для проведения осмотров и обратно, а также для доставки несовершеннолетних и маломобильных пациентов до медицинских организаций и обратно	0	1	0	0	0

477	Государственное бюджетное учреждение Нижегородской области"Тоншаевская центральная районная больница"	5234002098	Пижемская ГБ	амбулаторно	Транспортные средства для доставки пациентов в медицинские организации, медицинских работников до места жительства пациентов, для перевозки биологических материалов для исследований, доставки лекарственных препаратов до жителей отдаленных районов, а также для доставки населения в медицинские организации для проведения диспансеризации и диспансерного наблюдения и обратно, доставки беременных женщин для проведения осмотров и обратно, а также для доставки несовершеннолетних и маломобильных пациентов до медицинских организаций и обратно	0	1	0	0	0
478	Государственное бюджетное учреждение Нижегородской области"Тоншаевская центральная районная больница"	5234002098	Пижемская ГБ	амбулаторно	Транспортные средства для доставки пациентов в медицинские организации, медицинских работников до места жительства пациентов, для перевозки биологических материалов для исследований, доставки лекарственных препаратов до жителей отдаленных районов, а также для доставки населения в медицинские организации для проведения диспансеризации и диспансерного наблюдения и обратно, доставки беременных женщин для проведения осмотров и обратно, а также для доставки несовершеннолетних и маломобильных пациентов до медицинских организаций и обратно	0	1	0	0	0
479	Государственное бюджетное учреждение Нижегородской области"Тоншаевская центральная районная больница"	5234002098	Пижемская ГБ	амбулаторно	Транспортные средства для доставки пациентов в медицинские организации, медицинских работников до места жительства пациентов, для перевозки биологических материалов для исследований, доставки лекарственных препаратов до жителей отдаленных районов, а также для доставки населения в медицинские организации для проведения диспансеризации и диспансерного наблюдения и обратно, доставки беременных женщин для проведения осмотров и обратно, а также для доставки несовершеннолетних и маломобильных пациентов до медицинских организаций и обратно	0	1	0	0	0

480	Государственное бюджетное учреждение Нижегородской области"Тоншаевская центральная районная больница"	5234002098	Буреполомская УБ	амбулаторно	Транспортные средства для доставки пациентов в медицинские организации, медицинских работников до места жительства пациентов, для перевозки биологических материалов для исследований, доставки лекарственных препаратов до жителей отдаленных районов, а также для доставки населения в медицинские организации для проведения диспансеризации и диспансерного наблюдения и обратно, доставки беременных женщин для проведения осмотров и обратно, а также для доставки несовершеннолетних и маломобильных пациентов до медицинских организаций и обратно	1	0	0	0	0
481	Государственное бюджетное учреждение Нижегородской области"Тоншаевская центральная районная больница"	5234002098	Арбинский ФАП	амбулаторно	Транспортные средства для доставки пациентов в медицинские организации, медицинских работников до места жительства пациентов, для перевозки биологических материалов для исследований, доставки лекарственных препаратов до жителей отдаленных районов, а также для доставки населения в медицинские организации для проведения диспансеризации и диспансерного наблюдения и обратно, доставки беременных женщин для проведения осмотров и обратно, а также для доставки несовершеннолетних и маломобильных пациентов до медицинских организаций и обратно	1	0	0	0	0
482	Государственное бюджетное учреждение Нижегородской области"Тоншаевская центральная районная больница"	5234002098	Ломовский ФАП	амбулаторно	Транспортные средства для доставки пациентов в медицинские организации, медицинских работников до места жительства пациентов, для перевозки биологических материалов для исследований, доставки лекарственных препаратов до жителей отдаленных районов, а также для доставки населения в медицинские организации для проведения диспансеризации и диспансерного наблюдения и обратно, доставки беременных женщин для проведения осмотров и обратно, а также для доставки несовершеннолетних и маломобильных пациентов до медицинских организаций и обратно	0	1	0	0	0

483	Государственное бюджетное учреждение Нижегородской области"Тоншаевская центральная районная больница"	5234002098	Малокаменский ФАП	амбулаторно	Транспортные средства для доставки пациентов в медицинские организации, медицинских работников до места жительства пациентов, для перевозки биологических материалов для исследований, доставки лекарственных препаратов до жителей отдаленных районов, а также для доставки населения в медицинские организации для проведения диспансеризации и диспансерного наблюдения и обратно, доставки беременных женщин для проведения осмотров и обратно, а также для доставки несовершеннолетних и маломобильных пациентов до медицинских организаций и обратно	0	1	0	0	0
484	Государственное бюджетное учреждение Нижегородской области"Тоншаевская центральная районная больница"	5234002098	Одношнурский ФАП	амбулаторно	Транспортные средства для доставки пациентов в медицинские организации, медицинских работников до места жительства пациентов, для перевозки биологических материалов для исследований, доставки лекарственных препаратов до жителей отдаленных районов, а также для доставки населения в медицинские организации для проведения диспансеризации и диспансерного наблюдения и обратно, доставки беременных женщин для проведения осмотров и обратно, а также для доставки несовершеннолетних и маломобильных пациентов до медицинских организаций и обратно	0	0	1	0	0
485	Государственное бюджетное учреждение Нижегородской области"Тоншаевская центральная районная больница"	5234002098	Охтарский ФАП	амбулаторно	Транспортные средства для доставки пациентов в медицинские организации, медицинских работников до места жительства пациентов, для перевозки биологических материалов для исследований, доставки лекарственных препаратов до жителей отдаленных районов, а также для доставки населения в медицинские организации для проведения диспансеризации и диспансерного наблюдения и обратно, доставки беременных женщин для проведения осмотров и обратно, а также для доставки несовершеннолетних и маломобильных пациентов до медицинских организаций и обратно	0	0	1	0	0

486	Государственное бюджетное учреждение Нижегородской области"Тоншаевская центральная районная больница"	5234002098	Ошарский ФАП	амбулаторно	Транспортные средства для доставки пациентов в медицинские организации, медицинских работников до места жительства пациентов, для перевозки биологических материалов для исследований, доставки лекарственных препаратов до жителей отдаленных районов, а также для доставки населения в медицинские организации для проведения диспансеризации и диспансерного наблюдения и обратно, доставки беременных женщин для проведения осмотров и обратно, а также для доставки несовершеннолетних и маломобильных пациентов до медицинских организаций и обратно	0	0	1	0	0
487	Государственное бюджетное учреждение Нижегородской области"Уренская центральная районная больница"	5235001361	Усатинская участковая больница	амбулаторно	Транспортные средства для доставки пациентов в медицинские организации, медицинских работников до места жительства пациентов, для перевозки биологических материалов для исследований, доставки лекарственных препаратов до жителей отдаленных районов, а также для доставки населения в медицинские организации для проведения диспансеризации и диспансерного наблюдения и обратно, доставки беременных женщин для проведения осмотров и обратно, а также для доставки несовершеннолетних и маломобильных пациентов до медицинских организаций и обратно	0	1	0	0	0
488	Государственное бюджетное учреждение Нижегородской области"Уренская центральная районная больница"	5235001361	Азатинский ФАП	амбулаторно	Транспортные средства для доставки пациентов в медицинские организации, медицинских работников до места жительства пациентов, для перевозки биологических материалов для исследований, доставки лекарственных препаратов до жителей отдаленных районов, а также для доставки населения в медицинские организации для проведения диспансеризации и диспансерного наблюдения и обратно, доставки беременных женщин для проведения осмотров и обратно, а также для доставки несовершеннолетних и маломобильных пациентов до медицинских организаций и обратно	0	1	0	0	0

489	Государственное бюджетное учреждение Нижегородской области"Уренская центральная районная больница"	5235001361	Б.Арьевский ФАП	амбулаторно	Транспортные средства для доставки пациентов в медицинские организации, медицинских работников до места жительства пациентов, для перевозки биологических материалов для исследований, доставки лекарственных препаратов до жителей отдаленных районов, а также для доставки населения в медицинские организации для проведения диспансеризации и диспансерного наблюдения и обратно, доставки беременных женщин для проведения осмотров и обратно, а также для доставки несовершеннолетних и маломобильных пациентов до медицинских организаций и обратно	0	1	0	0	0
490	Государственное бюджетное учреждение Нижегородской области"Уренская центральная районная больница"	5235001361	Б.Горевский ФАП	амбулаторно	Транспортные средства для доставки пациентов в медицинские организации, медицинских работников до места жительства пациентов, для перевозки биологических материалов для исследований, доставки лекарственных препаратов до жителей отдаленных районов, а также для доставки населения в медицинские организации для проведения диспансеризации и диспансерного наблюдения и обратно, доставки беременных женщин для проведения осмотров и обратно, а также для доставки несовершеннолетних и маломобильных пациентов до медицинских организаций и обратно	0	1	0	0	0
491	Государственное бюджетное учреждение Нижегородской области"Уренская центральная районная больница"	5235001361	Б.Елховский ФАП	амбулаторно	Транспортные средства для доставки пациентов в медицинские организации, медицинских работников до места жительства пациентов, для перевозки биологических материалов для исследований, доставки лекарственных препаратов до жителей отдаленных районов, а также для доставки населения в медицинские организации для проведения диспансеризации и диспансерного наблюдения и обратно, доставки беременных женщин для проведения осмотров и обратно, а также для доставки несовершеннолетних и маломобильных пациентов до медицинских организаций и обратно	0	1	0	0	0

492	Государственное бюджетное учреждение Нижегородской области"Уренская центральная районная больница"	5235001361	Б.Козлянский ФАП	амбулаторно	Транспортные средства для доставки пациентов в медицинские организации, медицинских работников до места жительства пациентов, для перевозки биологических материалов для исследований, доставки лекарственных препаратов до жителей отдаленных районов, а также для доставки населения в медицинские организации для проведения диспансеризации и диспансерного наблюдения и обратно, доставки беременных женщин для проведения осмотров и обратно, а также для доставки несовершеннолетних и маломобильных пациентов до медицинских организаций и обратно	0	1	0	0	0
493	Государственное бюджетное учреждение Нижегородской области"Уренская центральная районная больница"	5235001361	Б.Лопатинский ФАП	амбулаторно	Транспортные средства для доставки пациентов в медицинские организации, медицинских работников до места жительства пациентов, для перевозки биологических материалов для исследований, доставки лекарственных препаратов до жителей отдаленных районов, а также для доставки населения в медицинские организации для проведения диспансеризации и диспансерного наблюдения и обратно, доставки беременных женщин для проведения осмотров и обратно, а также для доставки несовершеннолетних и маломобильных пациентов до медицинских организаций и обратно	1	0	0	0	0
494	Государственное бюджетное учреждение Нижегородской области"Уренская центральная районная больница"	5235001361	Б.Неприяхинский ФАП	амбулаторно	Транспортные средства для доставки пациентов в медицинские организации, медицинских работников до места жительства пациентов, для перевозки биологических материалов для исследований, доставки лекарственных препаратов до жителей отдаленных районов, а также для доставки населения в медицинские организации для проведения диспансеризации и диспансерного наблюдения и обратно, доставки беременных женщин для проведения осмотров и обратно, а также для доставки несовершеннолетних и маломобильных пациентов до медицинских организаций и обратно	1	0	0	0	0

495	Государственное бюджетное учреждение Нижегородской области"Уренская центральная районная больница"	5235001361	Б.Терсенский ФАП	амбулаторно	Транспортные средства для доставки пациентов в медицинские организации, медицинских работников до места жительства пациентов, для перевозки биологических материалов для исследований, доставки лекарственных препаратов до жителей отдаленных районов, а также для доставки населения в медицинские организации для проведения диспансеризации и диспансерного наблюдения и обратно, доставки беременных женщин для проведения осмотров и обратно, а также для доставки несовершеннолетних и маломобильных пациентов до медицинских организаций и обратно	1	0	0	0	0
496	Государственное бюджетное учреждение Нижегородской области"Уренская центральная районная больница"	5235001361	Ворошиловский ФАП	амбулаторно	Транспортные средства для доставки пациентов в медицинские организации, медицинских работников до места жительства пациентов, для перевозки биологических материалов для исследований, доставки лекарственных препаратов до жителей отдаленных районов, а также для доставки населения в медицинские организации для проведения диспансеризации и диспансерного наблюдения и обратно, доставки беременных женщин для проведения осмотров и обратно, а также для доставки несовершеннолетних и маломобильных пациентов до медицинских организаций и обратно	0	1	0	0	0
497	Государственное бюджетное учреждение Нижегородской области"Уренская центральная районная больница"	5235001361	Вязовский ФАП	амбулаторно	Транспортные средства для доставки пациентов в медицинские организации, медицинских работников до места жительства пациентов, для перевозки биологических материалов для исследований, доставки лекарственных препаратов до жителей отдаленных районов, а также для доставки населения в медицинские организации для проведения диспансеризации и диспансерного наблюдения и обратно, доставки беременных женщин для проведения осмотров и обратно, а также для доставки несовершеннолетних и маломобильных пациентов до медицинских организаций и обратно	0	1	0	0	0

498	Государственное бюджетное учреждение Нижегородской области"Уренская центральная районная больница"	5235001361	Карповский ФАП	амбулаторно	Транспортные средства для доставки пациентов в медицинские организации, медицинских работников до места жительства пациентов, для перевозки биологических материалов для исследований, доставки лекарственных препаратов до жителей отдаленных районов, а также для доставки населения в медицинские организации для проведения диспансеризации и диспансерного наблюдения и обратно, доставки беременных женщин для проведения осмотров и обратно, а также для доставки несовершеннолетних и маломобильных пациентов до медицинских организаций и обратно	0	0	1	0	0
499	Государственное бюджетное учреждение Нижегородской области"Уренская центральная районная больница"	5235001361	Ломовский ФАП	амбулаторно	Транспортные средства для доставки пациентов в медицинские организации, медицинских работников до места жительства пациентов, для перевозки биологических материалов для исследований, доставки лекарственных препаратов до жителей отдаленных районов, а также для доставки населения в медицинские организации для проведения диспансеризации и диспансерного наблюдения и обратно, доставки беременных женщин для проведения осмотров и обратно, а также для доставки несовершеннолетних и маломобильных пациентов до медицинских организаций и обратно	0	0	1	0	0
500	Государственное бюджетное учреждение Нижегородской области"Уренская центральная районная больница"	5235001361	Минеевский ФАП	амбулаторно	Транспортные средства для доставки пациентов в медицинские организации, медицинских работников до места жительства пациентов, для перевозки биологических материалов для исследований, доставки лекарственных препаратов до жителей отдаленных районов, а также для доставки населения в медицинские организации для проведения диспансеризации и диспансерного наблюдения и обратно, доставки беременных женщин для проведения осмотров и обратно, а также для доставки несовершеннолетних и маломобильных пациентов до медицинских организаций и обратно	0	0	1	0	0

501	Государственное бюджетное учреждение Нижегородской области"Чкаловская центральная районная больница"	5236003450	Катунская больница	амбулаторно	Транспортные средства для доставки пациентов в медицинские организации, медицинских работников до места жительства пациентов, для перевозки биологических материалов для исследований, доставки лекарственных препаратов до жителей отдаленных районов, а также для доставки населения в медицинские организации для проведения диспансеризации и диспансерного наблюдения и обратно, доставки беременных женщин для проведения осмотров и обратно, а также для доставки несовершеннолетних и маломобильных пациентов до медицинских организаций и обратно	1	0	0	0	0
502	Государственное бюджетное учреждение Нижегородской области"Чкаловская центральная районная больница"	5236003450	Новинская участковая больница	амбулаторно	Транспортные средства для доставки пациентов в медицинские организации, медицинских работников до места жительства пациентов, для перевозки биологических материалов для исследований, доставки лекарственных препаратов до жителей отдаленных районов, а также для доставки населения в медицинские организации для проведения диспансеризации и диспансерного наблюдения и обратно, доставки беременных женщин для проведения осмотров и обратно, а также для доставки несовершеннолетних и маломобильных пациентов до медицинских организаций и обратно	1	0	0	0	0
503	Государственное бюджетное учреждение Нижегородской области"Чкаловская центральная районная больница"	5236003450	Пуреховская участковая больница	амбулаторно	Транспортные средства для доставки пациентов в медицинские организации, медицинских работников до места жительства пациентов, для перевозки биологических материалов для исследований, доставки лекарственных препаратов до жителей отдаленных районов, а также для доставки населения в медицинские организации для проведения диспансеризации и диспансерного наблюдения и обратно, доставки беременных женщин для проведения осмотров и обратно, а также для доставки несовершеннолетних и маломобильных пациентов до медицинских организаций и обратно	0	1	0	0	0

504	Государственное бюджетное учреждение Нижегородской области"Чкаловская центральная районная больница"	5236003450	Пуреховская участковая больница	амбулаторно	Транспортные средства для доставки пациентов в медицинские организации, медицинских работников до места жительства пациентов, для перевозки биологических материалов для исследований, доставки лекарственных препаратов до жителей отдаленных районов, а также для доставки населения в медицинские организации для проведения диспансеризации и диспансерного наблюдения и обратно, доставки беременных женщин для проведения осмотров и обратно, а также для доставки несовершеннолетних и маломобильных пациентов до медицинских организаций и обратно	0	1	0	0	0
505	Государственное бюджетное учреждение Нижегородской области"Чкаловская центральная районная больница"	5236003450	Котельницкая врачебная амбулатория	амбулаторно	Транспортные средства для доставки пациентов в медицинские организации, медицинских работников до места жительства пациентов, для перевозки биологических материалов для исследований, доставки лекарственных препаратов до жителей отдаленных районов, а также для доставки населения в медицинские организации для проведения диспансеризации и диспансерного наблюдения и обратно, доставки беременных женщин для проведения осмотров и обратно, а также для доставки несовершеннолетних и маломобильных пациентов до медицинских организаций и обратно	0	1	0	0	0
506	Государственное бюджетное учреждение Нижегородской области"Чкаловская центральная районная больница"	5236003450	Чистовская врачебная амбулатория	амбулаторно	Транспортные средства для доставки пациентов в медицинские организации, медицинских работников до места жительства пациентов, для перевозки биологических материалов для исследований, доставки лекарственных препаратов до жителей отдаленных районов, а также для доставки населения в медицинские организации для проведения диспансеризации и диспансерного наблюдения и обратно, доставки беременных женщин для проведения осмотров и обратно, а также для доставки несовершеннолетних и маломобильных пациентов до медицинских организаций и обратно	0	1	0	0	0

507	Государственное бюджетное учреждение Нижегородской области"Чкаловская центральная районная больница"	5236003450	Андреевский ФАП	амбулаторно	Транспортные средства для доставки пациентов в медицинские организации, медицинских работников до места жительства пациентов, для перевозки биологических материалов для исследований, доставки лекарственных препаратов до жителей отдаленных районов, а также для доставки населения в медицинские организации для проведения диспансеризации и диспансерного наблюдения и обратно, доставки беременных женщин для проведения осмотров и обратно, а также для доставки несовершеннолетних и маломобильных пациентов до медицинских организаций и обратно	0	1	0	0	0
508	Государственное бюджетное учреждение Нижегородской области"Чкаловская центральная районная больница"	5236003450	Беловский ФАП	амбулаторно	Транспортные средства для доставки пациентов в медицинские организации, медицинских работников до места жительства пациентов, для перевозки биологических материалов для исследований, доставки лекарственных препаратов до жителей отдаленных районов, а также для доставки населения в медицинские организации для проведения диспансеризации и диспансерного наблюдения и обратно, доставки беременных женщин для проведения осмотров и обратно, а также для доставки несовершеннолетних и маломобильных пациентов до медицинских организаций и обратно	0	1	0	0	0
509	Государственное бюджетное учреждение Нижегородской области"Шарангская центральнаяя районная больница"	5237001021	Шарангская центральная районная больница	амбулаторно	Транспортные средства для доставки пациентов в медицинские организации, медицинских работников до места жительства пациентов, для перевозки биологических материалов для исследований, доставки лекарственных препаратов до жителей отдаленных районов, а также для доставки населения в медицинские организации для проведения диспансеризации и диспансерного наблюдения и обратно, доставки беременных женщин для проведения осмотров и обратно, а также для доставки несовершеннолетних и маломобильных пациентов до медицинских организаций и обратно	1	0	0	0	0

510	Государственное бюджетное учреждение Нижегородской области"Шарангская центральнаяя районная больница"	5237001021	Астанчургский ФАП	амбулаторно	Транспортные средства для доставки пациентов в медицинские организации, медицинских работников до места жительства пациентов, для перевозки биологических материалов для исследований, доставки лекарственных препаратов до жителей отдаленных районов, а также для доставки населения в медицинские организации для проведения диспансеризации и диспансерного наблюдения и обратно, доставки беременных женщин для проведения осмотров и обратно, а также для доставки несовершеннолетних и маломобильных пациентов до медицинских организаций и обратно	0	1	0	0	0
511	Государственное бюджетное учреждение Нижегородской области"Шарангская центральнаяя районная больница"	5237001021	Б.Рудкинский ФАП	амбулаторно	Транспортные средства для доставки пациентов в медицинские организации, медицинских работников до места жительства пациентов, для перевозки биологических материалов для исследований, доставки лекарственных препаратов до жителей отдаленных районов, а также для доставки населения в медицинские организации для проведения диспансеризации и диспансерного наблюдения и обратно, доставки беременных женщин для проведения осмотров и обратно, а также для доставки несовершеннолетних и маломобильных пациентов до медицинских организаций и обратно	0	1	0	0	0
512	Государственное бюджетное учреждение Нижегородской области"Шарангская центральнаяя районная больница"	5237001021	Б.Устинский ФАП	амбулаторно	Транспортные средства для доставки пациентов в медицинские организации, медицинских работников до места жительства пациентов, для перевозки биологических материалов для исследований, доставки лекарственных препаратов до жителей отдаленных районов, а также для доставки населения в медицинские организации для проведения диспансеризации и диспансерного наблюдения и обратно, доставки беременных женщин для проведения осмотров и обратно, а также для доставки несовершеннолетних и маломобильных пациентов до медицинских организаций и обратно	0	0	0	1	0

513	Государственное бюджетное учреждение Нижегородской области"Шарангская центральнаяя районная больница"	5237001021	Красногорский ФАП	амбулаторно	Транспортные средства для доставки пациентов в медицинские организации, медицинских работников до места жительства пациентов, для перевозки биологических материалов для исследований, доставки лекарственных препаратов до жителей отдаленных районов, а также для доставки населения в медицинские организации для проведения диспансеризации и диспансерного наблюдения и обратно, доставки беременных женщин для проведения осмотров и обратно, а также для доставки несовершеннолетних и маломобильных пациентов до медицинских организаций и обратно	0	1	0	0	0
514	Государственное бюджетное учреждение Нижегородской области"Шарангская центральнаяя районная больница"	5237001021	Кугланурский ФАП	амбулаторно	Транспортные средства для доставки пациентов в медицинские организации, медицинских работников до места жительства пациентов, для перевозки биологических материалов для исследований, доставки лекарственных препаратов до жителей отдаленных районов, а также для доставки населения в медицинские организации для проведения диспансеризации и диспансерного наблюдения и обратно, доставки беременных женщин для проведения осмотров и обратно, а также для доставки несовершеннолетних и маломобильных пациентов до медицинских организаций и обратно	0	1	0	0	0
515	Государственное бюджетное учреждение Нижегородской области"Шарангская центральнаяя районная больница"	5237001021	Кушнурский ФАП	амбулаторно	Транспортные средства для доставки пациентов в медицинские организации, медицинских работников до места жительства пациентов, для перевозки биологических материалов для исследований, доставки лекарственных препаратов до жителей отдаленных районов, а также для доставки населения в медицинские организации для проведения диспансеризации и диспансерного наблюдения и обратно, доставки беременных женщин для проведения осмотров и обратно, а также для доставки несовершеннолетних и маломобильных пациентов до медицинских организаций и обратно	1	0	0	0	0

516	Государственное бюджетное учреждение Нижегородской области"Шарангская центральнаяя районная больница"	5237001021	Лоскутовский ФАП	амбулаторно	Транспортные средства для доставки пациентов в медицинские организации, медицинских работников до места жительства пациентов, для перевозки биологических материалов для исследований, доставки лекарственных препаратов до жителей отдаленных районов, а также для доставки населения в медицинские организации для проведения диспансеризации и диспансерного наблюдения и обратно, доставки беременных женщин для проведения осмотров и обратно, а также для доставки несовершеннолетних и маломобильных пациентов до медицинских организаций и обратно	0	1	0	0	0
517	Государственное бюджетное учреждение Нижегородской области"Шарангская центральнаяя районная больница"	5237001021	Мосуновский ФАП	амбулаторно	Транспортные средства для доставки пациентов в медицинские организации, медицинских работников до места жительства пациентов, для перевозки биологических материалов для исследований, доставки лекарственных препаратов до жителей отдаленных районов, а также для доставки населения в медицинские организации для проведения диспансеризации и диспансерного наблюдения и обратно, доставки беременных женщин для проведения осмотров и обратно, а также для доставки несовершеннолетних и маломобильных пациентов до медицинских организаций и обратно	0	0	1	0	0
518	Государственное бюджетное учреждение Нижегородской области"Шарангская центральнаяя районная больница"	5237001021	Старорудкинский ФАП	амбулаторно	Транспортные средства для доставки пациентов в медицинские организации, медицинских работников до места жительства пациентов, для перевозки биологических материалов для исследований, доставки лекарственных препаратов до жителей отдаленных районов, а также для доставки населения в медицинские организации для проведения диспансеризации и диспансерного наблюдения и обратно, доставки беременных женщин для проведения осмотров и обратно, а также для доставки несовершеннолетних и маломобильных пациентов до медицинских организаций и обратно	0	0	1	0	0

519	Государственное бюджетное учреждение Нижегородской области"Шарангская центральнаяя районная больница"	5237001021	Черномужский ФАП	амбулаторно	Транспортные средства для доставки пациентов в медицинские организации, медицинских работников до места жительства пациентов, для перевозки биологических материалов для исследований, доставки лекарственных препаратов до жителей отдаленных районов, а также для доставки населения в медицинские организации для проведения диспансеризации и диспансерного наблюдения и обратно, доставки беременных женщин для проведения осмотров и обратно, а также для доставки несовершеннолетних и маломобильных пациентов до медицинских организаций и обратно	0	1	0	0	0
520	Государственное бюджетное учреждение Нижегородской области"Шарангская центральнаяя районная больница"	5237001021	Щекотовский ФАП	амбулаторно	Транспортные средства для доставки пациентов в медицинские организации, медицинских работников до места жительства пациентов, для перевозки биологических материалов для исследований, доставки лекарственных препаратов до жителей отдаленных районов, а также для доставки населения в медицинские организации для проведения диспансеризации и диспансерного наблюдения и обратно, доставки беременных женщин для проведения осмотров и обратно, а также для доставки несовершеннолетних и маломобильных пациентов до медицинских организаций и обратно	1	0	0	0	0
521	Государственное бюджетное учреждение Нижегородской области"Шарангская центральнаяя районная больница"	5237001021	Щенниковский ФАП	амбулаторно	Транспортные средства для доставки пациентов в медицинские организации, медицинских работников до места жительства пациентов, для перевозки биологических материалов для исследований, доставки лекарственных препаратов до жителей отдаленных районов, а также для доставки населения в медицинские организации для проведения диспансеризации и диспансерного наблюдения и обратно, доставки беременных женщин для проведения осмотров и обратно, а также для доставки несовершеннолетних и маломобильных пациентов до медицинских организаций и обратно	0	1	0	0	0

522	Государственное бюджетное учреждение Нижегородской области"Шатковская центральная районная больница"	5238001899	Шатковская центральная районная больница	амбулаторно	Транспортные средства для доставки пациентов в медицинские организации, медицинских работников до места жительства пациентов, для перевозки биологических материалов для исследований, доставки лекарственных препаратов до жителей отдаленных районов, а также для доставки населения в медицинские организации для проведения диспансеризации и диспансерного наблюдения и обратно, доставки беременных женщин для проведения осмотров и обратно, а также для доставки несовершеннолетних и маломобильных пациентов до медицинских организаций и обратно	1	0	0	0	0
523	Государственное бюджетное учреждение Нижегородской области"Шатковская центральная районная больница"	5238001899	Лесогорская больница	амбулаторно	Транспортные средства для доставки пациентов в медицинские организации, медицинских работников до места жительства пациентов, для перевозки биологических материалов для исследований, доставки лекарственных препаратов до жителей отдаленных районов, а также для доставки населения в медицинские организации для проведения диспансеризации и диспансерного наблюдения и обратно, доставки беременных женщин для проведения осмотров и обратно, а также для доставки несовершеннолетних и маломобильных пациентов до медицинских организаций и обратно	0	1	0	0	0
524	Государственное бюджетное учреждение Нижегородской области"Шатковская центральная районная больница"	5238001899	Архангельская СВА	амбулаторно	Транспортные средства для доставки пациентов в медицинские организации, медицинских работников до места жительства пациентов, для перевозки биологических материалов для исследований, доставки лекарственных препаратов до жителей отдаленных районов, а также для доставки населения в медицинские организации для проведения диспансеризации и диспансерного наблюдения и обратно, доставки беременных женщин для проведения осмотров и обратно, а также для доставки несовершеннолетних и маломобильных пациентов до медицинских организаций и обратно	0	1	0	0	0

525	Государственное бюджетное учреждение Нижегородской области"Шатковская центральная районная больница"	5238001899	Шараповская СВА	амбулаторно	Транспортные средства для доставки пациентов в медицинские организации, медицинских работников до места жительства пациентов, для перевозки биологических материалов для исследований, доставки лекарственных препаратов до жителей отдаленных районов, а также для доставки населения в медицинские организации для проведения диспансеризации и диспансерного наблюдения и обратно, доставки беременных женщин для проведения осмотров и обратно, а также для доставки несовершеннолетних и маломобильных пациентов до медицинских организаций и обратно	0	1	0	0	0
526	Государственное бюджетное учреждение Нижегородской области"Шатковская центральная районная больница"	5238001899	Алемаевский ФАП	амбулаторно	Транспортные средства для доставки пациентов в медицинские организации, медицинских работников до места жительства пациентов, для перевозки биологических материалов для исследований, доставки лекарственных препаратов до жителей отдаленных районов, а также для доставки населения в медицинские организации для проведения диспансеризации и диспансерного наблюдения и обратно, доставки беременных женщин для проведения осмотров и обратно, а также для доставки несовершеннолетних и маломобильных пациентов до медицинских организаций и обратно	0	1	0	0	0
527	Государственное бюджетное учреждение Нижегородской области"Шатковская центральная районная больница"	5238001899	Бык-Майданский ФАП	амбулаторно	Транспортные средства для доставки пациентов в медицинские организации, медицинских работников до места жительства пациентов, для перевозки биологических материалов для исследований, доставки лекарственных препаратов до жителей отдаленных районов, а также для доставки населения в медицинские организации для проведения диспансеризации и диспансерного наблюдения и обратно, доставки беременных женщин для проведения осмотров и обратно, а также для доставки несовершеннолетних и маломобильных пациентов до медицинских организаций и обратно	1	0	0	0	0

528	Государственное бюджетное учреждение Нижегородской области"Шатковская центральная районная больница"	5238001899	Б.Печерский ФАП	амбулаторно	Транспортные средства для доставки пациентов в медицинские организации, медицинских работников до места жительства пациентов, для перевозки биологических материалов для исследований, доставки лекарственных препаратов до жителей отдаленных районов, а также для доставки населения в медицинские организации для проведения диспансеризации и диспансерного наблюдения и обратно, доставки беременных женщин для проведения осмотров и обратно, а также для доставки несовершеннолетних и маломобильных пациентов до медицинских организаций и обратно	0	1	0	0	0
529	Государственное бюджетное учреждение Нижегородской области"Шатковская центральная районная больница"	5238001899	Великовражский ФАП	амбулаторно	Транспортные средства для доставки пациентов в медицинские организации, медицинских работников до места жительства пациентов, для перевозки биологических материалов для исследований, доставки лекарственных препаратов до жителей отдаленных районов, а также для доставки населения в медицинские организации для проведения диспансеризации и диспансерного наблюдения и обратно, доставки беременных женщин для проведения осмотров и обратно, а также для доставки несовершеннолетних и маломобильных пациентов до медицинских организаций и обратно	0	1	0	0	0
530	Государственное бюджетное учреждение Нижегородской области"Шатковская центральная районная больница"	5238001899	Кержемокский ФАП	амбулаторно	Транспортные средства для доставки пациентов в медицинские организации, медицинских работников до места жительства пациентов, для перевозки биологических материалов для исследований, доставки лекарственных препаратов до жителей отдаленных районов, а также для доставки населения в медицинские организации для проведения диспансеризации и диспансерного наблюдения и обратно, доставки беременных женщин для проведения осмотров и обратно, а также для доставки несовершеннолетних и маломобильных пациентов до медицинских организаций и обратно	0	0	1	0	0

531	Государственное бюджетное учреждение Нижегородской области"Шатковская центральная районная больница"	5238001899	Ключищинский ФАП	амбулаторно	Транспортные средства для доставки пациентов в медицинские организации, медицинских работников до места жительства пациентов, для перевозки биологических материалов для исследований, доставки лекарственных препаратов до жителей отдаленных районов, а также для доставки населения в медицинские организации для проведения диспансеризации и диспансерного наблюдения и обратно, доставки беременных женщин для проведения осмотров и обратно, а также для доставки несовершеннолетних и маломобильных пациентов до медицинских организаций и обратно	0	1	0	0	0
532	Государственное бюджетное учреждение Нижегородской области"Шатковская центральная районная больница"	5238001899	Коринский ФАП	амбулаторно	Транспортные средства для доставки пациентов в медицинские организации, медицинских работников до места жительства пациентов, для перевозки биологических материалов для исследований, доставки лекарственных препаратов до жителей отдаленных районов, а также для доставки населения в медицинские организации для проведения диспансеризации и диспансерного наблюдения и обратно, доставки беременных женщин для проведения осмотров и обратно, а также для доставки несовершеннолетних и маломобильных пациентов до медицинских организаций и обратно	1	0	0	0	0
533	Государственное бюджетное учреждение Нижегородской области"Шатковская центральная районная больница"	5238001899	Крутецкий ФАП	амбулаторно	Транспортные средства для доставки пациентов в медицинские организации, медицинских работников до места жительства пациентов, для перевозки биологических материалов для исследований, доставки лекарственных препаратов до жителей отдаленных районов, а также для доставки населения в медицинские организации для проведения диспансеризации и диспансерного наблюдения и обратно, доставки беременных женщин для проведения осмотров и обратно, а также для доставки несовершеннолетних и маломобильных пациентов до медицинских организаций и обратно	0	1	0	0	0

534	Государственное бюджетное учреждение Нижегородской области"Шатковская центральная районная больница"	5238001899	Мисюрихинский ФАП	амбулаторно	Транспортные средства для доставки пациентов в медицинские организации, медицинских работников до места жительства пациентов, для перевозки биологических материалов для исследований, доставки лекарственных препаратов до жителей отдаленных районов, а также для доставки населения в медицинские организации для проведения диспансеризации и диспансерного наблюдения и обратно, доставки беременных женщин для проведения осмотров и обратно, а также для доставки несовершеннолетних и маломобильных пациентов до медицинских организаций и обратно	0	0	1	0	0
535	Государственное бюджетное учреждение Нижегородской области"Шатковская центральная районная больница"	5238001899	Пановский ФАП	амбулаторно	Транспортные средства для доставки пациентов в медицинские организации, медицинских работников до места жительства пациентов, для перевозки биологических материалов для исследований, доставки лекарственных препаратов до жителей отдаленных районов, а также для доставки населения в медицинские организации для проведения диспансеризации и диспансерного наблюдения и обратно, доставки беременных женщин для проведения осмотров и обратно, а также для доставки несовершеннолетних и маломобильных пациентов до медицинских организаций и обратно	0	0	1	0	0
536	Государственное бюджетное учреждение Нижегородской области"Шатковская центральная районная больница"	5238001899	Пасьяновский ФАП	амбулаторно	Транспортные средства для доставки пациентов в медицинские организации, медицинских работников до места жительства пациентов, для перевозки биологических материалов для исследований, доставки лекарственных препаратов до жителей отдаленных районов, а также для доставки населения в медицинские организации для проведения диспансеризации и диспансерного наблюдения и обратно, доставки беременных женщин для проведения осмотров и обратно, а также для доставки несовершеннолетних и маломобильных пациентов до медицинских организаций и обратно	0	1	0	0	0

537	Государственное бюджетное учреждение Нижегородской области"Шатковская центральная районная больница"	5238001899	Понетаевский ФАП	амбулаторно	Транспортные средства для доставки пациентов в медицинские организации, медицинских работников до места жительства пациентов, для перевозки биологических материалов для исследований, доставки лекарственных препаратов до жителей отдаленных районов, а также для доставки населения в медицинские организации для проведения диспансеризации и диспансерного наблюдения и обратно, доставки беременных женщин для проведения осмотров и обратно, а также для доставки несовершеннолетних и маломобильных пациентов до медицинских организаций и обратно	1	0	0	0	0
538	Государственное бюджетное учреждение Нижегородской области"Шатковская центральная районная больница"	5238001899	Починковский ФАП	амбулаторно	Транспортные средства для доставки пациентов в медицинские организации, медицинских работников до места жительства пациентов, для перевозки биологических материалов для исследований, доставки лекарственных препаратов до жителей отдаленных районов, а также для доставки населения в медицинские организации для проведения диспансеризации и диспансерного наблюдения и обратно, доставки беременных женщин для проведения осмотров и обратно, а также для доставки несовершеннолетних и маломобильных пациентов до медицинских организаций и обратно	0	1	0	0	0
539	Государственное бюджетное учреждение Нижегородской области"Шатковская центральная районная больница"	5238001899	Ратмановский ФАП	амбулаторно	Транспортные средства для доставки пациентов в медицинские организации, медицинских работников до места жительства пациентов, для перевозки биологических материалов для исследований, доставки лекарственных препаратов до жителей отдаленных районов, а также для доставки населения в медицинские организации для проведения диспансеризации и диспансерного наблюдения и обратно, доставки беременных женщин для проведения осмотров и обратно, а также для доставки несовершеннолетних и маломобильных пациентов до медицинских организаций и обратно	0	0	1	0	0

540	Государственное бюджетное учреждение Нижегородской области"Шатковская центральная районная больница"	5238001899	Спасский ФАП	амбулаторно	Транспортные средства для доставки пациентов в медицинские организации, медицинских работников до места жительства пациентов, для перевозки биологических материалов для исследований, доставки лекарственных препаратов до жителей отдаленных районов, а также для доставки населения в медицинские организации для проведения диспансеризации и диспансерного наблюдения и обратно, доставки беременных женщин для проведения осмотров и обратно, а также для доставки несовершеннолетних и маломобильных пациентов до медицинских организаций и обратно	0	0	1	0	0
541	Государственное бюджетное учреждение Нижегородской области"Шатковская центральная районная больница"	5238001899	Старо-Иванцевский ФАП	амбулаторно	Транспортные средства для доставки пациентов в медицинские организации, медицинских работников до места жительства пациентов, для перевозки биологических материалов для исследований, доставки лекарственных препаратов до жителей отдаленных районов, а также для доставки населения в медицинские организации для проведения диспансеризации и диспансерного наблюдения и обратно, доставки беременных женщин для проведения осмотров и обратно, а также для доставки несовершеннолетних и маломобильных пациентов до медицинских организаций и обратно	0	1	0	0	0
542	Государственное бюджетное учреждение Нижегородской области"Шатковская центральная районная больница"	5238001899	Чапарский ФАП	амбулаторно	Транспортные средства для доставки пациентов в медицинские организации, медицинских работников до места жительства пациентов, для перевозки биологических материалов для исследований, доставки лекарственных препаратов до жителей отдаленных районов, а также для доставки населения в медицинские организации для проведения диспансеризации и диспансерного наблюдения и обратно, доставки беременных женщин для проведения осмотров и обратно, а также для доставки несовершеннолетних и маломобильных пациентов до медицинских организаций и обратно	0	1	0	0	0

543	Государственное бюджетное учреждение Нижегородской области"Шатковская центральная районная больница"	5238001899	Чистопольский ФАП	амбулаторно	Транспортные средства для доставки пациентов в медицинские организации, медицинских работников до места жительства пациентов, для перевозки биологических материалов для исследований, доставки лекарственных препаратов до жителей отдаленных районов, а также для доставки населения в медицинские организации для проведения диспансеризации и диспансерного наблюдения и обратно, доставки беременных женщин для проведения осмотров и обратно, а также для доставки несовершеннолетних и маломобильных пациентов до медицинских организаций и обратно	0	0	1	0	0
544	Государственное бюджетное учреждение Нижегородской области"Шахунская центральная районная больница"	5239001080	Шахунская центральная районная больница	амбулаторно	Транспортные средства для доставки пациентов в медицинские организации, медицинских работников до места жительства пациентов, для перевозки биологических материалов для исследований, доставки лекарственных препаратов до жителей отдаленных районов, а также для доставки населения в медицинские организации для проведения диспансеризации и диспансерного наблюдения и обратно, доставки беременных женщин для проведения осмотров и обратно, а также для доставки несовершеннолетних и маломобильных пациентов до медицинских организаций и обратно	1	0	0	0	0
545	Государственное бюджетное учреждение Нижегородской области"Шахунская центральная районная больница"	5239001080	Вахтанская больница Государственное бюджетное учреждение Нижегородской области"Шахунская ЦРБ"	амбулаторно	Транспортные средства для доставки пациентов в медицинские организации, медицинских работников до места жительства пациентов, для перевозки биологических материалов для исследований, доставки лекарственных препаратов до жителей отдаленных районов, а также для доставки населения в медицинские организации для проведения диспансеризации и диспансерного наблюдения и обратно, доставки беременных женщин для проведения осмотров и обратно, а также для доставки несовершеннолетних и маломобильных пациентов до медицинских организаций и обратно	1	0	0	0	0

546	Государственное бюджетное учреждение Нижегородской области"Шахунская центральная районная больница"	5239001080	Вахтанская больница Государственное бюджетное учреждение Нижегородской области"Шахунская ЦРБ"	амбулаторно	Транспортные средства для доставки пациентов в медицинские организации, медицинских работников до места жительства пациентов, для перевозки биологических материалов для исследований, доставки лекарственных препаратов до жителей отдаленных районов, а также для доставки населения в медицинские организации для проведения диспансеризации и диспансерного наблюдения и обратно, доставки беременных женщин для проведения осмотров и обратно, а также для доставки несовершеннолетних и маломобильных пациентов до медицинских организаций и обратно	1	0	0	0	0
547	Государственное бюджетное учреждение Нижегородской области"Шахунская центральная районная больница"	5239001080	Вахтанская больница Государственное бюджетное учреждение Нижегородской области"Шахунская ЦРБ"	амбулаторно	Транспортные средства для доставки пациентов в медицинские организации, медицинских работников до места жительства пациентов, для перевозки биологических материалов для исследований, доставки лекарственных препаратов до жителей отдаленных районов, а также для доставки населения в медицинские организации для проведения диспансеризации и диспансерного наблюдения и обратно, доставки беременных женщин для проведения осмотров и обратно, а также для доставки несовершеннолетних и маломобильных пациентов до медицинских организаций и обратно	1	0	0	0	0
548	Государственное бюджетное учреждение Нижегородской области"Шахунская центральная районная больница"	5239001080	Сявская больница Государственное бюджетное учреждение Нижегородской области"Шахунская ЦРБ"	амбулаторно	Транспортные средства для доставки пациентов в медицинские организации, медицинских работников до места жительства пациентов, для перевозки биологических материалов для исследований, доставки лекарственных препаратов до жителей отдаленных районов, а также для доставки населения в медицинские организации для проведения диспансеризации и диспансерного наблюдения и обратно, доставки беременных женщин для проведения осмотров и обратно, а также для доставки несовершеннолетних и маломобильных пациентов до медицинских организаций и обратно	0	1	0	0	0

549	Государственное бюджетное учреждение Нижегородской области"Шахунская центральная районная больница"	5239001080	Сявская больница Государственное бюджетное учреждение Нижегородской области"Шахунская ЦРБ"	амбулаторно	Транспортные средства для доставки пациентов в медицинские организации, медицинских работников до места жительства пациентов, для перевозки биологических материалов для исследований, доставки лекарственных препаратов до жителей отдаленных районов, а также для доставки населения в медицинские организации для проведения диспансеризации и диспансерного наблюдения и обратно, доставки беременных женщин для проведения осмотров и обратно, а также для доставки несовершеннолетних и маломобильных пациентов до медицинских организаций и обратно	0	1	0	0	0
550	Государственное бюджетное учреждение Нижегородской области"Шахунская центральная районная больница"	5239001080	Сявская больница Государственное бюджетное учреждение Нижегородской области"Шахунская ЦРБ"	амбулаторно	Транспортные средства для доставки пациентов в медицинские организации, медицинских работников до места жительства пациентов, для перевозки биологических материалов для исследований, доставки лекарственных препаратов до жителей отдаленных районов, а также для доставки населения в медицинские организации для проведения диспансеризации и диспансерного наблюдения и обратно, доставки беременных женщин для проведения осмотров и обратно, а также для доставки несовершеннолетних и маломобильных пациентов до медицинских организаций и обратно	0	1	0	0	0
551	Государственное бюджетное учреждение Нижегородской области"Шахунская центральная районная больница"	5239001080	Хмелевицкая больница Государственное бюджетное учреждение Нижегородской области"Шахунская ЦРБ"	амбулаторно	Транспортные средства для доставки пациентов в медицинские организации, медицинских работников до места жительства пациентов, для перевозки биологических материалов для исследований, доставки лекарственных препаратов до жителей отдаленных районов, а также для доставки населения в медицинские организации для проведения диспансеризации и диспансерного наблюдения и обратно, доставки беременных женщин для проведения осмотров и обратно, а также для доставки несовершеннолетних и маломобильных пациентов до медицинских организаций и обратно	0	1	0	0	0

552	Государственное бюджетное учреждение Нижегородской области"Шахунская центральная районная больница"	5239001080	Хмелевицкая больница Государственное бюджетное учреждение Нижегородской области"Шахунская ЦРБ"	амбулаторно	Транспортные средства для доставки пациентов в медицинские организации, медицинских работников до места жительства пациентов, для перевозки биологических материалов для исследований, доставки лекарственных препаратов до жителей отдаленных районов, а также для доставки населения в медицинские организации для проведения диспансеризации и диспансерного наблюдения и обратно, доставки беременных женщин для проведения осмотров и обратно, а также для доставки несовершеннолетних и маломобильных пациентов до медицинских организаций и обратно	0	1	0	0	0
553	Государственное бюджетное учреждение Нижегородской области"Шахунская центральная районная больница"	5239001080	ФАП д.Акаты	амбулаторно	Транспортные средства для доставки пациентов в медицинские организации, медицинских работников до места жительства пациентов, для перевозки биологических материалов для исследований, доставки лекарственных препаратов до жителей отдаленных районов, а также для доставки населения в медицинские организации для проведения диспансеризации и диспансерного наблюдения и обратно, доставки беременных женщин для проведения осмотров и обратно, а также для доставки несовершеннолетних и маломобильных пациентов до медицинских организаций и обратно	0	0	1	0	0
554	Государственное бюджетное учреждение Нижегородской области"Шахунская центральная районная больница"	5239001080	ФАП д.Андрианово	амбулаторно	Транспортные средства для доставки пациентов в медицинские организации, медицинских работников до места жительства пациентов, для перевозки биологических материалов для исследований, доставки лекарственных препаратов до жителей отдаленных районов, а также для доставки населения в медицинские организации для проведения диспансеризации и диспансерного наблюдения и обратно, доставки беременных женщин для проведения осмотров и обратно, а также для доставки несовершеннолетних и маломобильных пациентов до медицинских организаций и обратно	0	0	1	0	0

555	Государственное бюджетное учреждение Нижегородской области"Шахунская центральная районная больница"	5239001080	ФАП д.Большая Музя	амбулаторно	Транспортные средства для доставки пациентов в медицинские организации, медицинских работников до места жительства пациентов, для перевозки биологических материалов для исследований, доставки лекарственных препаратов до жителей отдаленных районов, а также для доставки населения в медицинские организации для проведения диспансеризации и диспансерного наблюдения и обратно, доставки беременных женщин для проведения осмотров и обратно, а также для доставки несовершеннолетних и маломобильных пациентов до медицинских организаций и обратно	0	0	1	0	0
556	Государственное бюджетное учреждение Нижегородской области"Шахунская центральная районная больница"	5239001080	ФАП д.Большая Свеча	амбулаторно	Транспортные средства для доставки пациентов в медицинские организации, медицинских работников до места жительства пациентов, для перевозки биологических материалов для исследований, доставки лекарственных препаратов до жителей отдаленных районов, а также для доставки населения в медицинские организации для проведения диспансеризации и диспансерного наблюдения и обратно, доставки беременных женщин для проведения осмотров и обратно, а также для доставки несовершеннолетних и маломобильных пациентов до медицинских организаций и обратно	0	0	1	0	0
557	Государственное бюджетное учреждение Нижегородской области"Шахунская центральная районная больница"	5239001080	ФАП с.Большое Широкое	амбулаторно	Транспортные средства для доставки пациентов в медицинские организации, медицинских работников до места жительства пациентов, для перевозки биологических материалов для исследований, доставки лекарственных препаратов до жителей отдаленных районов, а также для доставки населения в медицинские организации для проведения диспансеризации и диспансерного наблюдения и обратно, доставки беременных женщин для проведения осмотров и обратно, а также для доставки несовершеннолетних и маломобильных пациентов до медицинских организаций и обратно	0	1	0	0	0

558	Государственное бюджетное учреждение Нижегородской области"Шахунская центральная районная больница"	5239001080	ФАП с.Верховское	амбулаторно	Транспортные средства для доставки пациентов в медицинские организации, медицинских работников до места жительства пациентов, для перевозки биологических материалов для исследований, доставки лекарственных препаратов до жителей отдаленных районов, а также для доставки населения в медицинские организации для проведения диспансеризации и диспансерного наблюдения и обратно, доставки беременных женщин для проведения осмотров и обратно, а также для доставки несовершеннолетних и маломобильных пациентов до медицинских организаций и обратно	0	0	0	0	1
559	Государственное бюджетное учреждение Нижегородской области"Шахунская центральная районная больница"	5239001080	ФАП д.Ильинки	амбулаторно	Транспортные средства для доставки пациентов в медицинские организации, медицинских работников до места жительства пациентов, для перевозки биологических материалов для исследований, доставки лекарственных препаратов до жителей отдаленных районов, а также для доставки населения в медицинские организации для проведения диспансеризации и диспансерного наблюдения и обратно, доставки беременных женщин для проведения осмотров и обратно, а также для доставки несовершеннолетних и маломобильных пациентов до медицинских организаций и обратно	0	0	0	0	1
	ИТОГО					121	338	136	7	22

Таблица №3

Сводный перечень автотранспорта, планируемого **к замене** Нижегородской области

№ п/п	Наименование автотранспорта	Планируемое количество автотранспорта по годам приобретения					
		2021	2022	2023	2024	2025	Всего 2021-2025
1	2	3	4	5	6	7	8

1.	Транспортные средства для доставки пациентов в медицинские организации, медицинских работников до места жительства пациентов, для перевозки биологических материалов для исследований, доставки лекарственных препаратов до жителей отдаленных районов, а также для доставки населения в медицинские организации для проведения диспансеризации и диспансерного наблюдения и обратно, доставки беременных женщин для проведения осмотров и обратно, а также для доставки несовершеннолетних и маломобильных пациентов до медицинских организаций и обратно.	199	13	21	12	0	245
	Итого:	199	13	21	12	0	245

Таблица №4

Сводный перечень автотранспорта, планируемого **к приобретению** в Нижегородской области

№ п/п	Наименование автотранспорта	Планируемое количество автотранспорта по годам приобретения					
		2021	2022	2023	2024	2025	Всего 2021-2025
1	2	3	4	5	6	7	8
1.	Транспортные средства для доставки пациентов в	122	338	136	7	22	625

	медицинские организации, медицинских работников до места жительства пациентов, для перевозки биологических материалов для исследований, доставки лекарственных препаратов до жителей отдаленных районов, а также для доставки населения в медицинские организации для проведения диспансеризации и диспансерного наблюдения и обратно, доставки беременных женщин для проведения осмотров и обратно, а также для доставки несовершеннолетних и маломобильных пациентов до медицинских организаций и обратно.						
	Итого:	122	338	136	7	22	625

Таблица №5

Сводный перечень приобретенных **передвижных медицинских комплексов** в медицинские организации для оказания медицинской помощи жителям сельских поселений и малых городов в Нижегородской области

№ п/п	Учреждение (полное наименование)	Фактический адрес медицинского учреждения	Размещение ПМК на базе в соответствии с Приложением № 24 к Положению об	Функциональные возможности ПМК в соответствии с Приложением № 24 к	

			организации оказания первичной медико-санитарной помощи взрослому населению, утвержденному приказом Министерства здравоохранения и социального развития Российской Федерации от 15.05.2012 № 543н	Положению об организации оказания первичной медико-санитарной помощи взрослому населению, утвержденному приказом Министерства здравоохранения и социального развития Российской Федерации от 15.05.2012 № 543н	2024	2025	Всего 2024-2025
1	2	3	4	5	6	7	8
1	ГБУЗ НО «Городская поликлиника №21 Нижегородского района г.Нижнего Новгорода»	Нижний Новгород, ул. Нестерова, 34А	колесных транспортных средств (автомобили, прицепы и полуприцепы);	для оснащения мобильной медицинской бригады для проведения маммографии	0	1	1
2	ГБУЗ НО «Городская поликлиника №50 Приокского района г.Нижнего Новгорода»	Нижний Новгород, ул. Горная, д. 15	колесных транспортных средств (автомобили, прицепы и полуприцепы);	для оснащения мобильной медицинской бригады для проведения маммографии	0	1	1
3	ГБУЗ НО «Краснобаковская центральная районная больница»	Нижегородская область, Краснобаковский муниципальный округ, р.п. Красные Баки, ул. Чапаева, 25	колесных транспортных средств (автомобили, прицепы и полуприцепы);	для оснащения мобильной медицинской бригады для проведения маммографии	0	1	1
4	ГБУЗ НО «Борская центральная районная больница»	Нижегородская область, г.о.г. Бор, ул. Бабушкина, 3	колесных транспортных средств (автомобили, прицепы и полуприцепы);	для оснащения мобильной медицинской бригады для проведения маммографии	0	1	1

5	ГБУЗ НО «Воротынская центральная районная больница»	Нижегородская область, г.о. Воротынский, р.п. Воротынец, ул. Космонавтов, 9	колесных транспортных средств (автомобили, прицепы и полуприцепы);	для оснащения мобильной медицинской бригады для проведения флюорографии	0	1	1
6	ГБУЗ НО «Краснобаковская центральная районная больница»	Нижегородская область, Краснобаковский муниципальный округ, р.п.Красные Баки, ул. Чапаева, 25	колесных транспортных средств (автомобили, прицепы и полуприцепы);	для оснащения мобильной медицинской бригады для проведения флюорографии	0	1	1
7	ГБУЗ НО «Борская центральная районная больница»	Нижегородская область, г.о.г. Бор, ул. Бабушкина, 3	колесных транспортных средств (автомобили, прицепы и полуприцепы);	для оснащения мобильной медицинской бригады для проведения флюорографии	0	1	1
8	ГБУЗ НО «Уренская центральная районная больница»	Нижегородская область, Уренский муниципальный округ, р.п. Урень, ул.Ленина, 61	колесных транспортных средств (автомобили, прицепы и полуприцепы);	для оснащения мобильной медицинской бригады для оказания первичной медико-санитарной помощи	0	1	1
9	ГБУЗ НО «Балахнинская центральная районная больница»	Нижегородская область, Балахнинский муниципальный окру, г. Балахна, ул. Олимпийская, 1	колесных транспортных средств (автомобили, прицепы и полуприцепы);	для оснащения мобильной медицинской бригады для оказания первичной медико-санитарной помощи	0	1	1

10	ГБУЗ НО «Большемурашкинская центральная районная больница»	Нижегородская область, Большемурашкинский муниципальный округ, р.п. Большое Мурашкино, 5-ый микрорайон	колесных транспортных средств (автомобили, прицепы и полуприцепы);	для оснащения мобильной медицинской бригады для оказания первичной медико-санитарной помощи	0	1	1
11	ГБУЗ НО «Сергачская центральная районная больница»	Нижегородская область, Сергачский муниципальный округ, р.п.Сергач, ул. Казакова, 11	колесных транспортных средств (автомобили, прицепы и полуприцепы);	для оснащения мобильной медицинской бригады для оказания первичной медико-санитарной помощи	0	1	1
12	ГБУЗ НО «Сосновская центральная районная больница»	Нижегородская область, Сосновский муниципальный округ, р.п. Сосновское, ул. Профсоюзная, 24	колесных транспортных средств (автомобили, прицепы и полуприцепы);	для оснащения мобильной медицинской бригады для оказания первичноймедико-санитарной помощи	0	1	1
	ИТОГО:				0	12	12

Приложение № 9
к региональной программе
модернизации первичного звена
здравоохранения Нижегородской области

1.1. Нормативные правовые акты и предмет их регулирования

В настоящее время системы оплаты труда медицинских работников государственных учреждений здравоохранения Нижегородской области установлены:

Таблица № 1

Нормативные правовые акты и предмет их регулирования

№	Нормативный правовой акт	Предмет регулирования
1	Постановление Правительства Нижегородской области от 8 сентября 2015 г. № 571 «Об оплате труда работников государственных учреждений здравоохранения Нижегородской области по видам экономической деятельности: «Деятельность в области здравоохранения» (код 86), «Образование» (код 85), «Разработка компьютерного программного обеспечения, консультационные услуги в данной области и другие сопутствующие услуги» (код 62), «Складское хозяйство и вспомогательная транспортная деятельность» (код 52)»	Система оплаты труда работников государственных учреждений здравоохранения Нижегородской области

2	Приказ министерства здравоохранения Нижегородской области от 29 ноября 2013 г. № 2913 «Об утверждении рекомендуемых показателей эффективности деятельности работников государственных учреждений здравоохранения»	Критерии деятельности работников государственных учреждений здравоохранения
3	Постановление Правительства Нижегородской области от 29 декабря 2012 г. № 968 «О дополнительной денежной выплате работникам здравоохранения Нижегородской области»	Порядок установления дополнительной денежной выплаты стимулирующего характера врачам-терапевтам участковым, врачам-педиатрам участковым, врачам общей практики (семейным врачам), медицинским сестрам участковым врачей-терапевтов участковых, врачей-педиатров участковых и медицинским сестрам врачей общей практики (семейных врачей), медицинскому персоналу фельдшерско-акушерских пунктов, врачам, фельдшерам и медицинским сестрам скорой медицинской помощи.
4	Постановление Правительства Нижегородской области от 29 декабря 2012 г. № 969«О дополнительных мерах стимулирования труда врачей и среднего медицинского персонала в целях повышения доступности амбулаторной медицинской помощи»	Порядок установления дополнительной денежной выплаты стимулирующего характера врачам и среднему медицинскому персоналу амбулаторно-поликлинических учреждений, структурных подразделений учреждений, оказывающих амбулаторно-поликлиническую помощь и участвующих в сфере обязательного медицинского страхования

1.2. Установление должностных окладов медицинских работников

Должностные оклады медицинских работников устанавливаются в соответствии с постановлением Правительства Нижегородской области от 8 сентября 2015 г. № 571 «Об оплате труда работников государственных учреждений здравоохранения Нижегородской области по видам экономической деятельности: «Деятельность в области здравоохранения» (код 86), «Образование» (код 85), «Разработка компьютерного программного обеспечения, консультационные услуги в данной области и другие сопутствующие услуги» (код 62), «Складское хозяйство и вспомогательная транспортная деятельность» (код 52)" (далее – Положение).

Полномочия по установлению размеров окладов (должностных окладов), ставок заработной платы работникам медицинских учреждений устанавливаются руководителем соответствующего учреждения на основе требований к профессиональной подготовке и уровню квалификации, которые необходимы для осуществления соответствующей профессиональной деятельности по ПКГ, квалификационным уровням ПКГ, с учетом сложности и объема выполняемой работы в соответствии с Положением.

Положение является примерным для государственных автономных и бюджетных учреждений здравоохранения Нижегородской области. В положениях об оплате труда работников, разрабатываемых государственными автономными и бюджетными учреждениями, предусматриваются конкретные размеры окладов (должностных окладов, ставок заработной платы) по соответствующим должностям и профессиям (группам должностей и профессий).

Государственные казенные учреждения здравоохранения Нижегородской области руководствуются настоящим Положением, которое носит для них обязательный характер, и предусматривают для работников конкретные размеры окладов (должностных окладов, ставок заработной платы) по соответствующим должностям и профессиям (группам должностей и профессий).

1.3. Выплаты компенсационного характера

При оплате труда медицинских работников, с учетом условий труда, применятся выплаты компенсационного характера предусмотренные федеральными нормативными правовыми актами, а также установленные нормативными правовыми актами субъекта Российской Федерации в качестве обязательных для введения в систему оплаты труда учреждений здравоохранения.
Наименования выплат приводятся в таблице. Кроме того, учреждения в пределах фонда оплаты труда могут самостоятельно ввести дополнительные выплаты компенсационного характера работникам.

Таблица № 2

Перечень выплат компенсационного характера

№	Наименование выплат компенсационного характера
1.	Предусмотренные федеральными нормативными правовыми актами
1.1.	Выплаты работникам, занятым на работе с опасными и вредными условиями труда
1.2.	Выплаты за работу в условиях, отклоняющихся от нормальных (при выполнении работ различной квалификации, совмещении профессий (должностей), сверхурочной работе, работе в ночное время и при выполнении работ, отклоняющихся от нормальных)
1.3.	Процентная надбавка к должностному окладу (тарифной ставке) граждан, допущенных к государственной тайне на постоянной основе, в зависимости от степени секретности сведений, к которым они имеют доступ
1.4.	Выплаты работникам, подвергающимся риску заражения новой коронавирусной инфекцией
2.	Установленные нормативными правовыми актами субъекта Российской Федерации в качестве обязательных для введения в систему оплаты труда учреждений здравоохранения
2.1.	Выплаты для работников госпиталей ветеранов войн, центров восстановительной медицины и специализированных отделений больниц (при условии использования этих отделений не менее, чем на 90 процентов для лечения ветеранов войн и лиц, приравненных к ним по льготам)
2.2.	Для медицинских работников домов ребёнка
2.3.	Медицинскому персоналу региональных сосудистых центров и первичных сосудистых отделений
2.4.	Работникам ГКУ «Нижегородский территориальный центр медицины катастроф», работа которых связана с постоянной готовностью к оказанию медицинской помощи в случае чрезвычайной ситуации, за фактически отработанное время
3.	Установлены на уровне учреждения - отсутствуют

1.4. Выплаты стимулирующего характера

С целью стимулирования медицинских работников к повышению эффективности их труда, а также поощрения за выполненную работу с учетом условий труда, применяются выплаты стимулирующего характера.

Таблица № 3

Перечень выплат стимулирующего характера

№	Наименование выплат стимулирующего характера
1.	Установленные нормативными правовыми актами субъекта Российской Федерации в качестве обязательных для введения в систему оплаты труда учреждений здравоохранения
1.1.	Выплаты за качество выполняемых работ, в том числе дополнительно:
1.1.1.	выплаты отдельным категориям работников (врачам анестезиологам-реаниматологам (в том числе заведующим отделениями) и врачам-неонатологам (в том числе заведующим отделениями);
1.1.2.	специалистам ГБУЗ НО «Нижегородский областной наркологический диспансер», работающим в кабинетах медицинского освидетельствования на состояние опьянения и передвижных пунктах медицинского освидетельствования;
1.1.3.	врачам-специалистам и среднему медицинскому персоналу, оказывающему первичную амбулаторно-поликлиническую помощь;
1.1.4.	выплаты за степень и уровень образования, в том числе за наличие учёной степени, учёного звания, почетного звания, ведомственной награды.
1.2.	Выплаты за интенсивность и высокие результаты работы, в том числе:
1.2.1.	для доведения заработной платы работникам по основной должности (профессии) и по должностям (профессиям), занимаемым в порядке совместительства, до МРОТ;
1.2.2.	для доведения заработной платы работников (без учета премий и иных стимулирующих выплат), устанавливаемой в соответствии с новыми системами оплаты труда, до уровня не ниже заработной платы (без учета премий и иных стимулирующих выплат), выплачиваемой до введения новых систем оплаты труда, при условии сохранения объема должностных обязанностей работников и выполнения ими работ той же квалификации;
1.2.3.	за наставничество;
1.2.4.	за интенсивность труда.
1.3.	Премиальные выплаты по итогам работы, в том числе:
1.3.1.	по итогам работы руководителям и работникам ГБУЗ НО «Нижегородский областной центр крови им. Н.Я.Климовой» ежемесячно при условии выполнения производственных показателей;
1.3.2.	работникам ГБУЗ НО «Специализированная клиническая кардиохирургическая больница»;
1.3.3.	работникам ГБУЗ НО «Инфекционная клиническая больница № 2 г. Нижнего Новгорода», ГБУЗ НО «Инфекционная больница № 9 г. Нижнего Новгорода», ГБУЗ НО «Инфекционная больница № 23 г. Нижнего Новгорода», ГБУЗ НО «Детская инфекционная больница № 8 г. Нижнего Новгорода»;
1.3.4.	работникам мобильных медицинских бригад структурного подразделения государственного бюджетного

	учреждения здравоохранения Нижегородской области «Нижегородская областная клиническая больница им. Н.А.Семашко» «Отделение по организации работы мобильных медицинских бригад».
2.	Установлены на уровне учреждения - отсутствуют

Анализ связи стимулирующих выплат с показателями деятельности учреждений и работников показал, что существующая система оплаты труда оказывает прямое влияние на показатели деятельности учреждения и качество оказываемой медицинской помощи. Получение стимулирующих выплат мотивирует работника к добросовестному и качественному выполнению функциональных обязанностей, а также к выполнению плановых объемов медицинской помощи.

1.5. Штатная и среднесписочная численность

Таблица № 4

Штатная и среднесписочная численность врачей, человек

№	Категория	Январь-сентябрь 2021 г.	Январь-декабрь 2021 г.[19]	Итог 2021 г. (данные Росстата)
1.	Штатная численность врачей	19321,75	19172,75	19172,75
	в том числе:			
2.	штатная численность врачей, оказывающих первичную медико-санитарную помощь	7213,75	7188,50	7188,50
3.	штатная численность врачей, оказывающих скорую медицинскую помощь	588,75	515,25	515,25
4.	штатная численность врачей центральных районных больниц (районных больниц)	3556,75	3546,00	3546,00
5.	Среднесписочная численность врачей	9 043,40	9 059,90	9 059,90
	в том числе:			
6.	среднесписочная численность врачей, оказывающих первичную медико-санитарную помощь	3 230,10	3 254,40	3 254,40
7.	среднесписочная численность врачей, оказывающих скорую	134,20	133,60	133,60

	медицинскую помощь			
8.	среднесписочная численность врачей центральных районных больниц (районных больниц)	1 300,40	1 315,60	1 315,60
9.	Коэффициент совместительства врачей	1,56	1,57	1,57
	в том числе:			
10.	коэффициент совместительства врачей, оказывающих первичную медико-санитарную помощь	1,41	1,41	1,41
11.	коэффициент совместительства врачей, оказывающих скорую медицинскую помощь	1,84	1,62	1,62
12.	коэффициент совместительства врачей, центральных районных больниц (районных больниц)	1,49	1,47	1,47

[19]Колонка ("Январь-декабрь 2021 г.") заполняется данными на основании сведений, указанных в ФФСН №30

Таблица № 5

Штатная и среднесписочная численность среднего медицинского персонала (СМП), человек

№	Категория	Январь-сентябрь 2021 г.[20]	Январь-декабрь 2021 г.[20]
1.	Штатная численность среднего медицинского персонала	38597,25	37600,00
	в том числе:		
2.	штатная численность СМП, оказывающего первичную медико-санитарную помощь	13314,75	13108,75
3.	штатная численность СМП, оказывающего скорую медицинскую помощь	2966,00	2942,25

4.	штатная численность СМП центральных районных больниц (районных больниц)	7428,50	7291,25
5.	Среднесписочная численность СМП	23 112,30	23 031,70
	в том числе:		
6.	среднесписочная численность СМП, оказывающего первичную медико-санитарную помощь	5 686,00	5 775,50
7.	среднесписочная численность СМП, оказывающего скорую медицинскую помощь	1 818,30	1 823,70
8.	среднесписочная численность СМП центральных районных больниц (районных больниц)	7 126,10	7 094,30
9.	Коэффициент совместительства СМП	1,42	1,39
	в том числе:		
10.	Коэффициент совместительства СМП, оказывающего первичную медико-санитарную помощь	1,29	1,27
11.	Коэффициент совместительства СМП, оказывающего скорую медицинскую помощь	1,38	1,37
12.	Коэффициент совместительства СМП центральных районных больниц (районных больниц)	1,23	1,20

[20]Колонка ("Январь-декабрь 2021 г.") заполняется данными на основании сведений, указанных в ФФСН №30

Таблица № 6

Штатная и среднесписочная численность младшего медицинского персонала (ММП), человек

№	Категория	Январь-сентябрь 2021 г.[21]	Январь-декабрь 2021 г.[21]
1.	Штатная численность ММП	7440,50	7366,00
	в том числе:		
2.	штатная численность ММП, оказывающего первичную медико-санитарную помощь	778,50	763,50
3.	штатная численность ММП, оказывающего скорую медицинскую помощь	65,75	68,25
4.	штатная численность ММП центральных районных	315,50	297,00

	больниц (районных больниц)		
5.	Среднесписочная численность ММП	2 928,40	2 994,50
	в том числе:		
6.	среднесписочная численность ММП, оказывающего первичную медико-санитарную помощь	22,2	21,70
7.	среднесписочная численность ММП, оказывающего скорую медицинскую помощь	42,5	42,30
8.	среднесписочная численность ММП центральных районных больниц (районных больниц)	855,5	871,30
9.	Коэффициент совместительства ММП	1,97	2,01
	в том числе:		
10.	коэффициент совместительства ММП, оказывающего первичную медико-санитарную помощь	3,38	3,29
11.	коэффициент совместительства ММП, оказывающего скорую медицинскую помощь	1,49	2,00
12.	коэффициент совместительства ММП центральных районных больниц (районных больниц)	2,96	3,05

[21]Колонка ("Январь-декабрь 2021 г.") заполняется данными на основании сведений, указанных в ФФСН №30

Среднесписочная численность младшего медицинского персонала за период с января по декабрь 2021 года немного увеличилась в сравнении с периодом с января по сентябрь 2021 года за счет числа младшего медицинского персонала центральных районных больниц. Численность младшего медицинского персонала, способствующего оказанию первичной медико-санитарную помощи и скорой медицинской помощи, была стабильной.

1.6. Средняя заработная плата медицинских работников в субъекте Российской Федерации

Таблица № 7

Средняя заработная плата врачей[22]

№	Категория	Январь-сентябрь 2021 г.	Январь-декабрь 2021 г.[23]
1.	Заработная плата врачей в расчете на физическое лицо, рублей	63 729,80	64 223,50
2.	в том числе:		
3.	врачей, оказывающих первичную медико-санитарную	57 239,20	57 810,10

	помощь		
4.	врачей, оказывающих скорую медицинскую помощь	73 628,20	73 062,20
5.	врачей центральных районных больниц (районных больниц)	64 118,40	63 735,20
6.	Заработная плата врачей в расчете на ставку, без учета заработной платы по внутреннему совместительству, рублей	35 906,80	36 503,40
7.	в том числе:		
8.	врачей, оказывающих первичную медико-санитарную помощь	40 527,00	41 389,80
9.	врачей, оказывающих скорую медицинскую помощь	42 820,80	40 004,50
10.	врачей центральных районных больниц (районных больниц)	32 905,00	33 985,20
11.	Соотношение заработной платы врачей в расчете на ставку и в расчете на физическое лицо, раз	0,56	0,57
12.	в том числе:		
13.	врачей, оказывающих первичную медико-санитарную помощь	0,71	0,72

По итогам проведенного анализа можно сделать вывод, что уровень заработной платы в расчете на физическое лицо у врачей скорой медицинской помощи выше среднего показателя по региону, у врачей, оказывающих первичную медико-санитарную помощь, и врачей центральных районных больниц – ниже. При этом уровень заработной платы в расчете на ставку, без учета выплат по внутреннему совместительству у врачей скорой медицинской помощи и врачей, оказывающих первичную медико-санитарную помощь, выше среднего показателя по региону, у врачей, оказывающих первичную медико-санитарную помощь и врачей центральных районных больниц – ниже.

[22] Без внешних совместителей

[23] Колонка ("Январь-декабрь 2021 г.") заполняется данными на основании сведений, указанных в ФФСН №30

Таблица № 8

Средняя заработная плата среднего медицинского персонала (СМП)[24]

№	Категория	Январь-сентябрь 2021 г.	Январь-декабрь 2021 г.[25]
1.	Заработная плата СМП в расчете на физическое лицо, рублей	33 790,60	34 048,00
	в том числе:		
2.	СМП, оказывающего первичную медико-санитарную помощь	32 031,20	32 338,90

3.	СМП, оказывающего скорую медицинскую помощь	40 939,20	40 451,50
4.	СМП центральных районных больниц (районных больниц)	28 018,60	28 162,00
5.	Заработная плата СМП в расчете на ставку, без учета заработной платы по внутреннему совместительству, рублей	22 943,30	22 968,70
	в том числе:		
6.	СМП, оказывающего первичную медико-санитарную помощь	27 086,30	27 642,10
7.	СМП, оказывающего скорую медицинскую помощь	27 501,50	27 089,50
8.	СМП центральных районных больниц (районных больниц)	20 095,20	20 108,10
9.	Соотношение заработной платы СМП в расчете на ставку и в расчете на физическое лицо, раз	0,68	0,67
	в том числе:		
10.	СМП, оказывающего первичную медико-санитарную помощь	0,85	0,85
11.	СМП, оказывающего скорую медицинскую помощь	0,67	0,67
12.	СМП центральных районных больниц (районных больниц)	0,72	0,71

По итогам проведенного анализа можно сделать вывод, что уровень заработной платы в расчете на физическое лицо у среднего медицинского персонала, оказывающего скорую медицинскую помощь – выше среднего показателя по региону, у среднего медицинского персонала, оказывающего первичную медико-санитарную помощь и работающего в центральных районных больницах - ниже среднего показателя по региону. При этом уровень заработной платы в расчете на ставку, без учета выплат по внутреннему совместительству, у среднего медицинского персонала, оказывающего первичную медико-санитарную помощь и скорую медицинскую помощь – выше среднего показателя по региону, у среднего медицинского персонала, работающего в центральных районных больницах – ниже среднего показателя по региону.

[24] Без внешних совместителей

[25]Колонка ("Январь-декабрь 2021 г.") заполняется данными на основании сведений, указанных в ФФСН №30

Таблица № 9

Средняя заработная плата младшего медицинского персонала (ММП)[26]

№	Категория	Январь-сентябрь 2021 г.	Январь-декабрь 2021 г.[27]
1.	Заработная плата ММП в расчете на физическое лицо, рублей	27 811,80	27 728,30
	в том числе:		
2.	ММП, оказывающего первичную медико-санитарную помощь	32 670,70	32 126,30
3.	ММП, оказывающего скорую медицинскую помощь	38 022,50	38 902,70
4.	ММП центральных районных больниц (районных больниц)	24 115,90	23 837,80
5.	Заработная плата ММП в расчете на ставку, без учета	14 041,50	14 351,00

	заработной платы по внутреннему совместительству, рублей		
	в том числе:		
6.	ММП, оказывающего первичную медико-санитарную помощь	15 110,20	14 083,70
7.	ММП, оказывающего скорую медицинскую помощь	27 623,20	28 129,60
8.	ММП центральных районных больниц (районных больниц)	14 133,30	13 290,60
9.	Соотношение заработной платы ММП в расчете на ставку и в расчете на физическое лицо, раз	0,50	0,52
	в том числе:		
10.	ММП, оказывающего первичную медико-санитарную помощь	0,46	0,44
11.	ММП, оказывающего скорую медицинскую помощь	0,73	0,72
12.	ММП центральных районных больниц (районных больниц)	0,59	0,56

По итогам проведенного анализа можно сделать вывод, что уровень заработной платы в расчете на физическое лицо у младшего медицинского персонала, способствующего оказанию первичной медико-санитарной помощи и скорой медицинской помощи – выше среднего показателя по региону, у младшего медицинского персонала, работающего в центральных районных больницах - ниже среднего показателя по региону.

При этом уровень заработной платы в расчете на ставку, без учета выплат по внутреннему совместительству, у младшего медицинского персонала, оказывающего скорую медицинскую помощь – выше среднего показателя по региону, у младшего медицинского персонала, оказывающего первичную медицинскую помощь и работающего в центральных районных больница - ниже среднего показателя по региону.

[26] Без внешних совместителей

[27] Колонка ("Январь-декабрь 2021 г.") заполняется данными на основании сведений, указанных в ФФСН №30

Таблица № 10

Структура начисленной заработной платы медицинских работников учреждений здравоохранения субъекта Российской Федерации

№	Категория	Начисленная заработная плата (всего)	в том числе:		
			Оклады	Компенсационные выплаты	Стимулирующие выплаты
на основе данных за январь-сентябрь 2021 г.					
1	Врачи	100%	30,0	17,6	52,4
2	СМП	100%	39,1	21,9	39,0
3	ММП	100%	36,4	29,7	33,9

на основе данных за январь-декабрь 2021 г.					
4	Врачи	100%	29,1	17,3	53,6
5	СМП	100%	38,3	21,2	40,5
6	ММП	100%	36,1	29,1	34,8

1.7. Структура начисленной заработной платы медицинских работников[28]

Таблица № 11

Структура начисленной заработной платы медицинских работников, оказывающих первичную медико-санитарную помощь

№	Категория	Начисленная заработная плата (всего)	в том числе:		
			Оклады	Компенсационные выплаты	Стимулирующие выплаты
на основе данных за январь-сентябрь 2021 г.					
1	Врачи	100%	32,0	14,3	53,7
2	СМП	100%	40,5	17,7	41,8
3	ММП	100%	31,0	15,5	53,5
на основе данных за январь-декабрь 2021 г.					
4	Врачи	100%	31,1	13,7	55,2
5	СМП	100%	39,8	16,9	43,3
6	ММП	100%	30,3	14,7	55,0

[28] Без учета выплат по районному регулированию оплаты труда

Таблица № 12

Структура начисленной заработной платы медицинских работников, оказывающих скорую медицинскую помощь

№	Категория	Начисленная заработная плата (всего)	в том числе:		
			Оклады	Компенсационные выплаты	Стимулирующие выплаты
на основе данных за январь-сентябрь 2021 г.					

1	Врачи	100%	30,7	29,6	39,7
2	СМП	100%	42,9	22,7	34,4
3	ММП	100%	24,6	20,8	54,6
на основе данных за январь-декабрь 2021 г.					
4	Врачи	100%	29,5	31,3	39,2
5	СМП	100%	42,1	22,9	35,0
6	ММП	100%	23,8	20,3	55,9

Таблица № 13

Структура начисленной заработной платы медицинских работников центральных районных больниц (районных больниц)

№	Категория	Начисленная заработная плата (всего)	в том числе:		
			Оклады	Компенсационные выплаты	Стимулирующие выплаты
на основе данных за январь-сентябрь 2021 г.					
1	Врачи	100%	33,3	21,4	45,3
2	СМП	100%	44,9	22,9	32,2
3	ММП	100%	41,2	28,8	30,0
на основе данных за январь-декабрь 2021 г.					
4	Врачи	100%	31,8	20,3	47,9
5	СМП	100%	44,3	21,7	34,0
6	ММП	100%	41,2	30,3	28,5

На основе проведенного анализа можно сделать вывод, что доля окладной (гарантированной части) заработной платы медицинских работников ниже рекомендуемых значений (55 – 60 %).
Наибольшая доля оклада в структуре заработной платы наблюдается:
у врачей центральных районных больниц;
у среднего медперсонала центральных районных больниц;
у младшего медперсонала центральных районных больниц.
Наименьшая доля оклада наблюдается:
у врачей, оказывающих скорую медицинскую помощь;
у среднего медперсонала, оказывающего первичную медико-санитарную помощь;
у младшего медперсонала, оказывающего скорую медицинскую помощь.

При этом в структуре заработной платы работников, оказывающих первичную медико-санитарную помощь, доля окладов, по сравнению со средним значением в регионе, у врачей и среднего медперсонала выше, у младшего медперсонала ниже.
В структуре заработной платы работников, оказывающих скорую медицинскую помощь, доля окладов, по сравнению со средним значением в регионе у врачей и среднего медперсонала выше, у младшего медперсонала ниже.
В структуре заработной платы работников центральных районных больниц (районных больниц) доля окладов выше, чем среднее значение в регионе.

Таблица № 14

1.8. Распределение средств, направленных на выплаты стимулирующего характера медицинским работникам учреждений здравоохранения

№	Категория	Стимулирующие выплаты (всего)	в том числе:		
			установленные в фиксированном размере	выплачиваемые по показателям эффективности	выплачиваемые по решению руководителя
на основе данных за январь-сентябрь 2021 г.					
1	Врачи	100%	7,2	68,8	24,0
2	СМП	100%	14,2	62,6	23,2
3	ММП	100%	0,0	76,0	24,0
на основе данных за январь-декабрь 2021 г.					
4	Врачи	100%	7,0	66,0	27,0
5	СМП	100%	13,5	59,8	26,7
6	ММП	100%	0,0	74,9	25,1

Таблица № 15

Распределение средств, направленных на выплаты стимулирующего характера, медицинским работникам, оказывающим первичную медико-санитарную помощь

№	Категория	Стимулирующие выплаты (всего)	в том числе:		
			установленные в фиксированном размере	выплачиваемые по показателям эффективности	выплачиваемые по решению руководителя
на основе данных за январь-сентябрь 2021 г.					

1	Врачи	100%	5,5	81,9	12,6
2	СМП	100%	12,3	75,8	11,9
3	ММП	100%	0,0	94,6	5,4
на основе данных за январь-декабрь 2021 г.					
4	Врачи	100%	8,5	77,9	13,6
5	СМП	100%	15,5	71,4	13,1
6	ММП	100%	0,0	93,7	6,3

Таблица № 16

Распределение средств, направленных на выплаты стимулирующего характера, медицинским работникам, оказывающим скорую медицинскую помощь

№	Категория	Стимулирующие выплаты (всего)	в том числе:		
			установленные в фиксированном размере	выплачиваемые по показателям эффективности	выплачиваемые по решению руководителя
на основе данных за январь-сентябрь 2021 г.					
1	Врачи	100%	8,9	71,2	19,9
2	СМП	100%	15,6	67,8	16,6
3	ММП	100%	0,0	47,2	52,8
на основе данных за январь-декабрь 2021 г.					
4	Врачи	100%	9,6	71,0	19,4
5	СМП	100%	16,9	65,9	17,2
6	ММП	100%	0,0	43,6	56,4

Таблица № 17

Распределение средств, направленных на выплаты стимулирующего характера, медицинским работникам центральных районных больниц (районных больниц)

№	Категория	Стимулирующие выплаты (всего)	в том числе:		
			установленные в фиксированном размере	выплачиваемые по показателям эффективности	выплачиваемые по решению руководителя
на основе данных за январь-сентябрь 2021 г.					
1	Врачи	100%	6,7	76,9	16,4

2	СМП	100%	19,0	65,5	15,5
3	ММП	100%	0,0	82,4	17,6
на основе данных за январь-декабрь 2021 г.					
4	Врачи	100%	8,8	73,3	17,9
5	СМП	100%	21,6	61,0	17,4
6	ММП	100%	1,0	84,8	14,2

Таблица № 18

1.9. Распределение работников в зависимости от отработанного времени

№	Категория	Количество занятых ставок																			
		Всего работников	до 0,1	от 0,11до 0,25	от 0,251до 0,3	от 0,31 до 0,4	от 0,41 до 0,5	от 0,51 до 0,6	от 0,61 до 0,7	от 0,71 до 0,8	от 0,81 до 0,9	от 0,91 до 0,99	1	от 1,1 до 1,2	от 1,21 до1,3	от 1,31до 1,4	от 1,41 до 1,5	от 1,51 до 1,6	от 1,61 до 1,7	от 1,71 до 1,8	от 1,81 до 1,9	от 1,91 до 2
на основе данных за январь-сентябрь 2021 г.																					
1	Врачи	100 %					247	47	19	512			1286		1869	8	5278	7	224	907		
2	СМП	100 %					806	89	347	1271			3002	847	4928	506	10089	589	895	1638		
3	ММП	100 %												1029			369			22	32	1121
на основе данных за январь-декабрь 2021 г.																					
4	Врачи	100 %					256	54		516			1249		1875	12	5254	7	212	879		
5	СМП	100 %					785	109	365	1245			2950	856	4895	489	10028	602	874	1689		
6	ММП	100 %												1025			366			21	29	1102

По итогам проведенного анализа: в период с января по сентябрь 2021 года наибольшее количество врачей занимало от 1,41 до 1,5 ставок, средних медицинских работников - от 1,41 до 1,5 ставок, младших медицинских работников - от 1,91 до 2 ставок. В период с января по декабрь 2021 года наибольшее количество врачей занимало от 1,41 до 1,5 ставок, средних медицинских работников - от 1,41 до 1,5 ставок, младших медицинских работников - от 1,91 до 2 ставок. В течении года распределение работников в зависимости от числа занятых ими ставок не менялось.

Таблица № 19

1.10. Распределение работников по числу трудовых договоров с медицинской организацией

№	Категория	Всего работников	Заключено трудовых договоров					
			1	2	3	4	5	6 и более
на основе данных за январь-сентябрь 2021 г.								
1	Врачи	100%	49	51				
2	СМП	100%	65	35				
3	ММП	100%	71	29				
на основе данных за январь-декабрь 2021 г.								
4	Врачи	100%	49	51				
5	СМП	100%	65	35				
6	ММП	100%	71	29				

По итогам проведенного анализа: за период с января по сентябрь 2021 года с наибольшим количеством врачей было заключено 2 трудовых договора. Со средним и младшим медицинским персоналом заключалось по одному трудовому договору. За период с января по декабрь 2021 года ситуация не изменилась. Наибольшая доля медицинских работников, с которыми заключался один трудовой договор, приходится на средний и младший медицинский персонал. Распространено привлечение врачебного персонала на работу в нескольких позициях (совместительством занимается половина всех врачебных кадров).

2. Порядок введения в Нижегородской области системы оплаты труда медицинских работников в соответствии с отраслевыми требованиями

2.1. Приведение штатной численности медицинских работников в соответствие с нормативами Минздрава России

Таблица № 20

Штатная численность медицинских работников[29]

№ п/п	Наименование показателя	Динамика значений показателя по годам							2025 к 2019
		2019	2020	2021	2022	2023	2024	2025	
1.	Норма труда в среднем на 1 работника (на ставку)								-
2.	Численность обслуживаемого населения[30], тыс. человек	3 214,60	3202,9	3176,6	3144,3	3081,8	3061,5	3040,9	94,6
3.	Нормативная штатная численность медицинских работников[31], шт. ед.								
4.	Коэффициент геолокации[32]	1,2	1,2	1,2	1,2	1,2	1,2	1,2	1
5.	Расчетная штатная численность медицинских работников	22815	22690,5	22542,7	22552,9	22647,69	22313,94	22202,7	97,3
6.	Штатная численность медицинских работников	18392,5	19226,8	19172,8	17127,5	17196	17273	17157	93,3
7.	Соотношение расчетной и фактической штатной численности, %	80,6	84,7	85,1	75,9	75,9	77,4	77,3	-
	Штатная численность среднего медицинского персонала	2019	2020	2021	2022	2023	2024	2025	2025 к 2019
8.	Норма труда в среднем на 1 работника (на ставку), посещения								-

9.	Численность обслуживаемого населения[30], тыс. человек	3 214,60	3202,9	3176,6	3144,3	3081,8	3061,5	3040,9	94,6
10.	Нормативная штатная численность медицинских работников[31], шт. ед.								
11.	Коэффициент геолокации[32]	1,2	1,2	1,2	1,2	1,2	1,2	1,2	1
12.	Расчетная штатная численность медицинских работников	43717,75	43277	48254	43046	43052	42644	42431	97,1
13.	Штатная численность медицинских работников	37 480,75	38739,3	37600	34277,5	34269	34361	34130	91,1
14.	Соотношение расчетной и фактической штатной численности, %	85,7	89,5	77,9	79,6	79,6	80,6	80,4	-
	Штатная численность младшего медицинского персонала	2019	2020	2021	2022	2023	2024	2025	2025 к 2019
15.	Норма труда в среднем на 1 работника (на ставку), посещения								-
16.	Численность обслуживаемого населения[30], тыс. человек	3 214,60	3202,9	3176,6	3144,3	3081,8	3061,5	3040,9	94,6
17.	Нормативная штатная численность медицинских								

	работников[31], шт. ед.								
18.	Коэффициент геолокации[32]	1,2	1,2	1,2	1,2	1,2	1,2	1,2	1
19.	Расчетная штатная численность медицинских работников	18783,75	18558	18441	18436	18436	18435	18343	97,7
20.	Штатная численность медицинских работников	6 663,00	7797,5	7366	6278,75	6175,75	6135	6093	91,4
21.	Соотношение расчетной и фактической штатной численности, %	35,5	42,0	39,9	34,1	33,5	33,3	33,2	-
	Штатная численность врачей, занятых в первичном звене	2019	2020	2021	2022	2023	2024	2025	2025 к 2019
22.	Норма труда в среднем на 1 работника (на ставку), посещения								-
23.	Численность обслуживаемого населения[30], тыс. человек	3 214,60	3202,9	3176,6	3144,3	3081,8	3061,5	3040,9	94,6
24.	Нормативная штатная численность медицинских работников[31], шт. ед.								
25.	Коэффициент геолокации[32]	1,2	1,2	1,2	1,2	1,2	1,2	1,2	1
26.	Расчетная штатная численность медицинских работников	9150,25	9166	9188	9198	9205	9215	9224	100,8

27.	Штатная численность медицинских работников	7 079,75	7133,75	7188,5	6630,75	6626	6693	6648	93,9
28.	Соотношение расчетной и фактической штатной численности, %	77,4	77,8	78,2	72,1	72,0	72,6	72,1	-
	Штатная численность среднего медицинского персонала, занятого в первичном звене	2019	2020	2021	2022	2023	2024	2025	2025 к 2019
29.	Норма труда в среднем на 1 работника (на ставку), посещения								-
30.	Численность обслуживаемого населения[30], тыс. человек	3 214,60	3202,9	3176,6	3144,3	3081,8	3061,5	3040,9	94,6
31.	Нормативная штатная численность медицинских работников[31], шт. ед.								
32.	Коэффициент геолокации[32]	1,2	1,2	1,2	1,2	1,2	1,2	1,2	1
33.	Расчетная штатная численность медицинских работников	16357,75	16386	16415	16422	16428	16438	16450	100,6
34.	Штатная численность медицинских работников	13 300,75	13238,8	13108,8	12171,8	12173	12195	12113	91,1
35.	Соотношение расчетной и	81,3	80,8	79,9	74,1	74,1	74,2	73,6	-

	фактической штатной численности, %								
	Штатная численность врачей скорой медицинской помощи	2019	2020	2021	2022	2023	2024	2025	2025 к 2019
36.	Норма труда в среднем на 1 работника (на ставку), посещения								-
37.	Численность обслуживаемого населения[30], тыс. человек	3 214,60	3202,9	3176,6	3144,3	3081,8	3061,5	3040,9	94,6
38.	Нормативная штатная численность медицинских работников[31], шт. ед.								
39.	Коэффициент геолокации[32]	1,2	1,2	1,2	1,2	1,2	1,2	1,2	1
40.	Расчетная штатная численность медицинских работников	653,25	644	644	644	644	644	644	98,6
41.	Штатная численность медицинских работников	527,75	507	515,25	327,5	369	397	395	74,8
42.	Соотношение расчетной и фактической штатной численности, %	80,8	78,8	80,0	50,9	57,3	61,7	61,3	-
	Штатная численность среднего медицинского персонала скорой	2019	2020	2021	2022	2023	2024	2025	2025 к 2019

	медицинской помощи								
43.	Норма труда в среднем на 1 работника (на ставку), посещения								-
44.	Численность обслуживаемого населения[30], тыс. человек	3 214,60	3202,9	3176,6	3144,3	3081,8	3061,5	3040,9	94,6
45.	Нормативная штатная численность медицинских работников[31], шт. ед.								
46.	Коэффициент геолокации[32]	1,2	1,2	1,2	1,2	1,2	1,2	1,2	1
47.	Расчетная штатная численность медицинских работников	3054,75	3066	3068	3068	3068	3068	3068	100,4
48.	Штатная численность медицинских работников	2 894,75	2957	2942,25	2732	2711	2725	2706	
49.	Соотношение расчетной и фактической штатной численности, %	94,8	96,5	95,9	89,0	88,4	88,8	88,2	-
	Штатная численность врачей ЦРБ (РБ)	2019	2020	2021	2022	2023	2024	2025	2025 к 2019
50.	Норма труда в среднем на 1 работника (на ставку), посещения								-
51.	Численность обслуживаемого населения[30], тыс.	3 214,60	3202,9	3176,6	3144,3	3081,8	3061,5	3040,9	94,6

	человек								
52.	Нормативная штатная численность медицинских работников[31], шт. ед.								
53.	Коэффициент геолокации[32]	1,2	1,2	1,2	1,2	1,2	1,2	1,2	1
54.	Расчетная штатная численность медицинских работников	2649,75	2657	2658	2659	2660	2661	2662	100,5
55.	Штатная численность медицинских работников	**3 478,75**	3521,25	3546	3192	3174	3214	3192	91,8
56.	Соотношение расчетной и фактической штатной численности, %	131,3	132,5	133,4	120,1	119,3	120,8	119,9	-
	Штатная численность среднего медицинского персонала ЦРБ (РБ)	2019	2020	2021	2022	2023	2024	2025	2025 к 2019
57.	Норма труда в среднем на 1 работника (на ставку), посещения								-
58.	Численность обслуживаемого населения[30], тыс. человек	3 214,60	3202,9	3176,6	3144,3	3081,8	3061,5	3040,9	94,6
59.	Нормативная штатная численность медицинских работников[31], шт. ед.								

60.	Коэффициент геолокации[32]	1,2	1,2	1,2	1,2	1,2	1,2	1,2	1
61.	Расчетная штатная численность медицинских работников	6251,50	6252	6253	6254	6255	6256	6257	100,1
62.	Штатная численность медицинских работников	**7 391,00**	7349,75	7291,25	6913	6918	6919	6872	93,0
63.	Соотношение расчетной и фактической штатной численности, %	118,2	117,6	116,6	110,5	110,6	110,6	109,8	-

[29] Таблицы №№ 20-25 заполняются по категориям работников: врачи, СМП, ММП; врачи и СМП, занятые в первичном звене; врачи и СМП скорой медицинской помощи; врачи и СМП ЦРБ (РБ)

[30] С учетом прогнозируемых демографических изменений

[31] Рассчитывается исходя из численности обслуживания населения и нормативов труда

[32] Учитывает региональные особенности, долю сельского населения, наличие труднодоступных районов, распределение заболеваемости

Мероприятия, направленные на достижение целевого индикатора:

- анализ организационной и штатной численности медицинских работников в учреждениях здравоохранения субъекта Российской Федерации;
- корректировка организационной и штатной численности медицинских работников с учетом региональных особенностей (коэффициент геолокации);
- согласование с Минздравом России организационной и штатной численности медицинских работников и коэффициент геолокации;
- принятие нормативного правового акта, определяющего организационную и штатную численность медицинских работников в учреждениях здравоохранения;
- разработка плана организационно-штатных мероприятий по изменению штатной численности медицинских работников в учреждениях здравоохранения;
- проведение организационно-штатных мероприятий.

Таблица № 21

Коэффициент совместительства

№ п/п	Наименование	Динамика значений показателя по годам	2025 к 2019

	показателя	2019	2020	2021	2022	2023	2024	2025	
1.	Коэффициент совместительства врачей (не более)[33]	1,5	1,6	1,6	1,4	1,3	1,2	1,2	0,8
	динамика к 2019 году, %	1	1,1	1,0	0,9	0,9	0,8	0,8	-
2.	Коэффициент совместительства врачей, занятых в первичном звене (не более)[33]	1,4	1,4	1,4	1,4	1,3	1,2	1,2	0,857
	динамика к 2019 году, %	1	1,0	1,0	1,0	0,9	0,9	0,9	-
3.	Коэффициент совместительства врачей скорой медицинской помощи (не более)[33]	1,6	1,8	1,6	1,6	1,3	1,2	1,2	0,75
	динамика к 2019 году, %	1	1,1	0,9	1,0	0,8	0,8	0,8	-
4.	Коэффициент совместительства врачей ЦРБ (РБ) (не более)[33]	1,4	1,4	1,5	1,4	1,3	1,2	1,2	0,66
	динамика к 2019 году, %	1	1,0	1,0	0,9	0,7	0,7	0,7	-
5.	Коэффициент совместительства среднего медицинского персонала (не более)[33]	1,4	1,4	1,4	1,3	1,2	1,2	1,2	0,857
	динамика к 2019 году, %	1	1,0	1,0	0,9	0,9	0,9	0,9	-
6.	Коэффициент совместительства среднего медицинского персонала, занятого в	1,3	1,3	1,3	1,2	1,2	1,2	1,2	0,923

	первичном звене (не более)[33]								
	динамика к 2019 году, %	1	1,0	1,0	0,9	0,9	0,9	0,9	-
7.	Коэффициент совместительства среднего медицинского персонала скорой медицинской помощи (не более)[33]	1,3	1,4	1,4	1,3	1,2	1,2	1,2	0,923
	динамика к 2019 году, %	1	1,1	1,0	1,0	0,9	0,9	0,9	-
8.	Коэффициент совместительства среднего медицинского персонала ЦРБ (РБ) (не более)[33]	1,2	1,2	1,2	1,1	1,2	1,2	1,2	0,923
	динамика к 2019 году, %	1	1,0	1,0	1,0	0,9	0,9	0,9	-
9.	Коэффициент совместительства младшего медицинского персонала (не более)[33]	2,1	2,0	2,0	1,7	1,5	1,2	1,2	0,571
	динамика к 2019 году, %	1	0,9	1,0	0,8	0,7	0,6	0,6	-

[33] Рассчитывается как число занятых ставок деленное на число работников

Таблица № 22

Укомплектованность

№ п/п	Наименование	Динамика значений показателя по годам	2025 к 2019

	показателя	2019	2020	2021	2022	2023	2024	2025	
1.	**Штатная численность врачей**	18392,5	19226,8	19172,8	17127,5	17196	17273	17157	93,3
	динамика к 2019 году, % врачи	1	1	1	1	1	1	1	-
2.	Число вакантных ставок	2766,5	3082,75	3530,5	3147,25	3026	1831	858	31,0
	динамика к 2019 году, % врачи	1	1	1	1	1	1	0	-
3.	Укомплектованность (не менее)[34],% врачи	84,5	84	81,6	81,6	82,4	89,4	95	112,4
4.	**Штатная численность среднего медицинского персонала**	37480,8	38739,3	37600	34277,5	34269	34361	34130	91,1
	динамика к 2019 году, % средний медицинский персонал	1	1	1	1	1	1	1	-
5.	Число вакантных ставок	3852,5	4268,5	4848,5	5037,75	4969	4295	1707	44,3
	динамика к 2019 году, % средний медицинский персонал	1	1	1	1	1	1	0	-
6.	Укомплектованность (не менее)[34],% средний медицинский персонал	89,7	89	87,1	85,3	85,5	87,5	95	105,9
7.	**Штатная численность младшего медицинского персонала**	6663	7797,5	7366	6278,75	6175,75	6135	6093	91,4
	динамика к 2019 году, % младший медицинский	1	1	1	1	1	1	1	-

	персонал								
8.	Число вакантных ставок младший медицинский персонал	1212,5	1157	1182	2002,75	1757	920	305	25,2
	динамика к 2019 году, % младший медицинский персонал	1	1	1	2	1	1	0	-
9.	Укомплектованность (не менее)[34],% младший медицинский персонал	81,8	85,2	84	68,1	71,5	89,4	95	116,1
10.	**Штатная численность врачей, занятых в первичном звене**	7079,75	7133,75	7188,5	6630,75	6626	6693	6648	93,9
	динамика к 2019 году, % врачи	1	1	1	1	1	1	1	-
11.	Число вакантных ставок	1300	1453,5	1612,5	1230,25	1352	709	332	25,6
	динамика к 2019 году, % врачи	1	1	1	1	1	1	0	-
12.	Укомплектованность (не менее)[34],% врачи	81,6	79,6	77,6	81,4	79,6	89,4	95	116,4
13.	**Штатная численность среднего медицинского персонала, занятого в первичном звене**	13300,8	13238,8	13108,8	12171,8	12173	12195	12113	91,1
	динамика к 2019 году, % средний медицинский персонал	1	1	1	1	1	1	1	-
14.	Число вакантных ставок	1820	2042	2302,75	2066	1996	1293	606	33,3
	динамика к 2019	1	1	1	1	1	1	0	-

	году, % средний медицинский персонал								
15.	Укомплектованность (не менее)[34],% средний медицинский персонал	86,3	84,6	82,4	83	83,6	89,4	95	110,1
16.	**Штатная численность врачей скорой медицинской помощи**	527,75	507	515,25	327,5	369	397	395	74,8
	динамика к 2019 году, % врачи	1	1	1	1	1	1	1	-
17.	Число вакантных ставок	261	229,25	275	104,75	115	42	20	7,7
	динамика к 2019 году, % врачи	1	1	1	0	0	0	0	-
18.	Укомплектованность (не менее)[34],% врачи	50,5	54,8	46,6	68	68,7	89,4	95	188,1
19.	**Штатная численность среднего медицинского персонала скорой медицинской помощи**	2894,75	2957	2942,25	2732	2711	2725	2706	93,5
	динамика к 2019 году, % средний медицинский персонал	1	1	1	1	1	1	1	-
20.	Число вакантных ставок	351,5	301,75	280,5	299,75	363	289	135	38,4
	динамика к 2019 году, % средний медицинский персонал	1	1	1	1	1	1	0	-
21.	Укомплектованность (не менее)[34],%	87,9	89,8	90,5	89	86,6	89,4	95	108,1

	средний медицинский персонал								
22.	**Штатная численность врачей ЦРБ (РБ)**	3478,75	3521,25	3546	3192	3174	3214	3192	91,8
	динамика к 2019 году, % врачи	1	1	1	1	1	1	1	-
23.	Число вакантных ставок	676,5	776	863,25	718,5	663	341	160	23,7
	динамика к 2019 году, % врачи	1	1	1	1	1	1	0	-
24.	Укомплектованность (не менее)[34],% врачи	80,6	77,5	75,7	77,5	79,1	89,4	95	117,9
25.	**Штатная численность среднего медицинского персонала ЦРБ (РБ)**	**7391**	7349,75	7291,25	6913	6918	6919	6872	93,0
	динамика к 2019 году, % средний медицинский персонал	1	1	1	1	1	1	1	-
26.	Число вакантных ставок	851,75	980,5	1094,25	1214,5	1038	733	344	40,4
	динамика к 2019 году, % средний медицинский персонал	1	1	1	1	1	1	0	-
27.	Укомплектованность (не менее)[34],% средний медицинский персонал	88,5	86,7	85	82,4	85	89,4	95	107,3

[34] Рассчитывается как число занятых ставок на число вакантных ставок

Мероприятия, направленные на достижение целевых индикаторов:

- оценка дефицита кадров;
- включение в показатели оценки руководителей учреждений обеспечение коэффициента совместительства не более установленного дорожной картой;

- включение в показатели оценки руководителей учреждений обеспечение укомплектованности учреждения не более установленного дорожной картой;
- отраслевые мероприятия по привлечению медицинских работников в учреждения здравоохранения;
- отраслевые мероприятия по закреплению медицинских работников в учреждениях здравоохранения, в том числе наставничество.

2.2. Отраслевое регулирование должностных окладов медицинских работников

Таблица № 23

Доля окладов в структуре заработной платы

№ п/п	Наименование показателя	Динамика значений показателя по годам							2025 к 2019
		2019	2020	2021	2022	2023	2024	2025	
1	Доля окладов в структуре заработной платы врачей[35],%	30,1	26,8	29,1	24,1	23,5	25,3	26,4	-
2	Доля окладов в структуре заработной платы среднего медицинского персонала[35],%	40,0	33,9	38,3	33,1	31,8	33,6	34,7	-
3	Доля окладов в структуре заработной платы младшего медицинского персонала[35],%	34,4	30,8	36,1	32,6	32,9	34,7	35,8	-
4	Доля окладов в структуре заработной платы врачей, занятых в первичном звене[35],%	32,6	29,0	31,1	25,8	25,2	27,1	28,3	-
5	Доля окладов в структуре заработной платы среднего медицинского персонала, занятого в первичном звене[35],%	41,7	35,3	39,8	34,4	33,0	34,9	36,0	-
6	Доля окладов в структуре заработной платы врачей скорой медицинской помощи[35],%	34,7	30,9	29,5	24,4	23,8	25,6	26,7	-
7	Доля окладов в структуре заработной платы среднего медицинского персонала скорой медицинской помощи[35],%	40,2	34,1	42,1	36,4	35,0	37,0	38,2	-
8	Доля окладов в структуре заработной платы врачей ЦРБ (РБ)[35],%	33,6	29,9	31,8	26,3	25,6	27,6	28,8	-

9	Доля окладов в структуре заработной платы врачей среднего медицинского персонала ЦРБ (РБ)[35],%	46,4	39,3	44,3	38,3	36,8	38,9	40,2	-

Мероприятия, направленные на достижение целевых индикаторов:

- дополнительное повышение окладов за счет перераспределения финансовых средств фонда оплаты труда.

[35] Без учета выплат по районному регулированию оплаты труда

2.3. Отраслевое регулирование выплат компенсационного и стимулирующего характера медицинских работников

Таблица № 24

«Доля отраслевых выплат компенсационного характера в структуре заработной платы»

Наименование показателя	Динамика значений показателя по годам							2025 к 2019
	2019	2020	2021	2022	2023	2024	2025	
Доля отраслевых выплат компенсационного характера в структуре заработной платы врачей	16,9	14,6	17,3	15,6	14,3	14,3	14,3	0,8
Доля отраслевых выплат компенсационного характера в структуре заработной платы среднего медицинского персонала	20,5	17,1	21,2	19,9	18,7	18,7	18,7	0,9
Доля отраслевых выплат компенсационного характера в структуре заработной платы младшего медицинского персонала	27,1	23,3	29,1	28,9	26,2	26,2	26,2	1,0
Доля отраслевых выплат компенсационного характера в структуре заработной платы врачей, занятых в первичном звене	11,7	10,1	13,7	12,4	11,4	11,4	11,4	1,0
Доля отраслевых выплат компенсационного характера в структуре заработной платы среднего медицинского персонала, занятого в первичном звене	14,1	11,8	16,9	15,9	14,9	14,9	14,9	1,1

Доля отраслевых выплат компенсационного характера в структуре заработной платы врачей скорой медицинской помощи	20,6	17,8	31,3	28,2	25,9	25,9	25,9	1,3
Доля отраслевых выплат компенсационного характера в структуре заработной платы среднего медицинского персонала скорой медицинской помощи	26,0	21,7	22,9	21,5	20,2	20,2	20,2	0,8
Доля отраслевых выплат компенсационного характера в структуре заработной платы врачей ЦРБ (РБ)	19,7	17,0	20,3	18,3	16,8	16,8	16,8	0,9
Доля отраслевых выплат компенсационного характера в структуре заработной платы среднего медицинского персонала ЦРБ (РБ)	19,6	16,3	21,7	20,4	19,2	19,2	19,2	1,0

Таблица № 25

Доля отраслевых выплат стимулирующего характера в структуре заработной платы

Наименование показателя	Динамика значений показателя по годам							2025 к 2019
	2019	2020	2021	2022	2023	2024	2025	
Доля отраслевых выплат стимулирующего характера в структуре заработной платы врачей	53,0	58,6	53,6	60,3	62,2	60,4	59,3	1,1
Доля отраслевых выплат стимулирующего характера в структуре заработной платы среднего медицинского персонала	39,5	49,0	40,5	47,0	49,5	47,7	46,6	1,2
Доля отраслевых выплат стимулирующего характера в структуре заработной платы младшего медицинского персонала	38,5	45,9	34,8	38,5	40,9	39,1	38,0	1,0
Доля отраслевых выплат стимулирующего характера в структуре заработной платы врачей, занятых в первичном звене	55,7	60,9	55,2	61,8	63,4	61,5	60,3	1,1
Доля отраслевых выплат стимулирующего характера в структуре заработной платы среднего медицинского персонала, занятого в первичном звене	44,2	52,9	43,3	49,7	52,1	50,2	49,1	1,1
Доля отраслевых выплат стимулирующего характера в структуре заработной платы врачей скорой медицинской помощи	44,7	51,3	39,2	47,4	50,3	48,5	47,4	1,1
Доля отраслевых выплат стимулирующего	33,8	44,2	35,0	42,1	44,8	42,8	41,6	1,2

характера в структуре заработной платы среднего медицинского персонала скорой медицинской помощи								
Доля отраслевых выплат стимулирующего характера в структуре заработной платы врачей ЦРБ (РБ)	46,7	53,1	47,9	55,4	57,6	55,6	54,4	1,2
Доля отраслевых выплат стимулирующего характера в структуре заработной платы среднего медицинского персонала ЦРБ (РБ)	34,0	44,4	34,0	41,3	44,0	41,9	40,6	1,2

Таблица № 26

Динамика количества штатных должностей и физических лиц

Количество штатных должностей на 2020 год, ед.	Количество физических лиц на 2020, человек	Количество штатных должностей на 2021 год, ед.	Количество физических лиц на 2021, человек	Количество штатных должностей на 2022 год, ед.	Количество физических лиц на 2022, человек	Количество штатных должностей на 2023 год, ед.	Количество физических лиц на 2023, человек	Количество штатных должностей на 2024 год, ед.	Количество физических лиц на 2024, человек	Количество штатных должностей на 2025 год, ед.	Количество физических лиц на 2025, человек	Итоговое отклонение от штатного расписания 2019 года	Итоговое отклонение от физических лиц в 2019 году	Обоснование изменения штатного расписания
ГБУЗ НО «Навашинская ЦРБ»														
Малоокуловский ФАП, Нижегородская область, г.о Навашинский, д. Малое Окулово, ул.Пионерская, д.2 а, 246 человек (в том числе дети – 26), строительство ФАП взамен ранее существующего														
1	1	1	1	1	1	1	1	1	1	1	1	0	0	Строительство взамен существующего, доукомплектование

ГБУЗ НО «Навашинская ЦРБ»														
Поздняковский ОВОП, Нижегородская область, г.о Навашинский, с. Поздняково, ул.Богатова, 2, 684 человек (в том числе дети –93), строительство ОВОП взамен ранее существующего объекта														
3,5	2	3,5	2	3,5	2	2	2	2	2	2	2	1,5	0	Строительство взамен существующего, доукомплектование
ГБУЗ НО «Княгининская ЦРБ»														
Шишковердский ФАП, Нижегородская область, Княгининский муниципальный округ, с. Шишковердь, ул.Люкина, 13, 81 человек (в том числе дети –25), строительство ФАП взамен ранее существующего														
1	1	1	1	1	1	1	1	1	1	1	1	0	0	Строительство взамен существующего, доукомплектование
ГБУЗ НО «Ветлужская ЦРБ»														
Макарьевский ФАП, Нижегородская область, Ветлужский муниципальный округ, д. Скрябино, 28, 207 человек (в том числе дети – 32), строительство ФАП взамен ранее существующего														
1	1	1	1	1	1	1	1	1	1	1	1	0	0	Строительство взамен существующего, доукомплектование

ГБУЗ НО «Бутурлинская ЦРБ»														
Борнуковский ФАП, Нижегородская область, Бутурлинский муниципальный округ с. Борнуково, ул.Центральная, 31А, 406 человек (в том числе дети – 41), строительство ФАП взамен ранее существующего														
1	1	1	1	1	1	1	1	1	1	1	1	0	0	Строительство взамен существующего, доукомплектование
ГБУЗ НО «Спасская ЦРБ»														
Турбанский ФАП, Нижегородская область, Спасский муниципальный округ, с. Турбанка, ул.Нагорная, 39, 657 человека (в том числе дети - 96), строительство ФАП взамен ранее существующего														
1	1	1	1	1	1	1	1	1	1	1	1	0	0	Строительство взамен существующего, доукомплектование
ГБУЗ НО «Городская больница №2 г.Дзержинская»														
ОВОП п.Бабушкино, Нижегородской области, г.о.г. Дзержинск, п. Бабушкино, 3000 человек, строительство ОВОП														
0	0	0	0	0	0	13,25	10	13,25	10	13,25	10	13,25	10	Новое строительство
ГБУЗ НО «Городская поликлиника №1 Приокского района г.Нижнего Новгорода»														
Строительство взрослой поликлиники на 250 посещений в смену, Нижегородская область, г.о.г.Нижнего Новгород, п. Новинки, пересечение ул. Гагарина и ул. Школьная, 22500 человек (в том числе жен. - 14175) строительство														

0	0	12	10	12	10	12	10	12	10	78	69	78	69	Новое строительство
ГБУЗ НО «Кстовская ЦРБ»														
Строительство детской поликлиники на 500 посещений в смену, Нижегородская область, Кстовский муниципальный округ, ул. Талалушкина, 14, 24649 человек (в том числе городского населения - 18615) строительство														
159	90	159	93	159	96	159	100	159	101	226	130	67	40	Новое строительство
ГБУЗ НО «Семеновская ЦРБ»														
ФАП Зубовский, Нижегородская область, г.о. Семеновский, д. Зубово, ул. Панельная, д.7, 176 человек прикрепленного населения, (в том числе жен. - 786, дети -291), строительство ФАП														
0	0	0	0	0	0	1	1	1	1	1	1	1	1	Новое строительство
ГБУЗ НО «Городецкая ЦРБ»														
Строительство детской поликлиники на 300 посещений в смену, Нижегородская область, Городецкий муниципальный округ, пересечение ул. Довлатора и ул. 9 января, 9701 человек, строительство														
0	0	0	0	0	0	0	0	0	0	91,5	100	91,5	100	Новое строительство
ГБУЗ НО «Городская поликлиника №30 Советского района г. Н.Новгорода»														

Строительство поликлиники в Советском районе г. Н.Новгорода на 500 посещений в смену, Нижегородская область, г.о.г.Н.Новгород, ул. Романтиков, 33000 человек														
0	0	0	0	0	0	0	0	0	0	149,5	138	149,5	138	Новое строительство
ГБУЗ НО «Детская городская больница №17 Сормовского района г.Н. Новгорода»														
Строительство детской поликлиники на 500 посещений в смену, г.о.г. Нижний Новгород, Сормовский район, ул. Сутырина д.19, 16000 человек прикрепленного населения, строительство														
0	0	0	0	0	0	0	0	0	0	195	176	195	176	Новое строительство
ГБУЗ НО «Богородская ЦРБ»														
Шумиловский ФАП, Нижегородская область Богородский муниципальный округ д. Шумилово, ул.Жидкова, д.2Б, 320 человек (в том числе жен. - 163, дети -28), строительство ФАП														
0	0	0	0	0	0	1	1	1	1	1	1	1	1	Новое строительство
ГБУЗ НО «Богородская ЦРБ»														
ФАП п. Комсомольский, Нижегородская область Богородский муниципальный округ п. Комсомольский, ул.Больничная, д.19, 206 человек (в том числе жен. - 98, дети -36), строительство ФАП														
0	0	0	0	0	0	1	1	1	1	1	1	1	1	Новое строительство
ГБУЗ НО «Варнавинская ЦРБ»														

Горкинский ФАП, Нижегородская область Варнавинский муниципальный район с. Горки, 138 человек (в том числе жен. - 80, дети -16), строительство ФАП														
0	0	0	0	0	0	1	1	1	1	1	1	1	1	Новое строительство
ГБУЗ НО «Ковернинская ЦРБ»														
ФАП с.Белбаж, Нижегородская область Ковернинский муниципальный округ, с. Белбаж, 481человек (в том числе дети -50), строительство ФАП														
0	0	0	0	0	0	2	2	2	2	2	2	2	2	Новое строительство
ГБУЗ НО «Лысковская ЦРБ»														
Берендеевский ФАП, Нижегородская область, Лысковский муниципальный округ с. Берендеевка, 486 человек, строительство ФАП														
0	0	0	0	0	0	0	0	1	1	1	1	1	1	Новое строительство
ГБУЗ НО «Сеченовская ЦРБ»														
ФП с.Левашовка, Нижегородская область, Сеченовский муниципальный округ, с.Левашовка, 130 человек прикрепленного населения, (в том числе дети -6), строительство ФП														
0	0	0	0	0	0	0	0	0	0	1	1	1	1	Новое строительство
ГБУЗ НО «Пильнинская ЦРБ»														
Беловский ФАП, Нижегородская область, Пильнинский муниципальный округ, с.Беловка, ул.Леванова, д.49 "А", 103 человек прикрепленного населения, (в том числе дети -39), строительство ФП														

1	0	1	0	1	1	1	1	1	1	1	1	0	1	Строительство взамен существующего
ГБУЗ НО «Городская клиническая больница № 40 Автозаводского района г. Нижнего Новгорода»														
ОВОП в г.о.г.Н.Новгород, Нижегородская область, Автозаводский район, ул.Гнилицкая, д.105, 2200 человека , строительство ОВОП														
7,75	4	7,75	4	7,75	4	7,75	4	7,75	4	7,75	4	0	0	Строительство взамен существующего
ГБУЗ НО « Кстовская ЦРБ »														
Зелецинский ФАП, Нижегородская область, Кстовский муниципальный округ, д.Зелецино, 399 человек (в т.ч.56 детей) , строительство взамен ранее существующего/ новое строительство (филиал)														
0,5	0	0,5	0	0,25	0	0,25	0	0,25	0	1,5	1	1	1	Строительство нового ФАП
ГБУЗ НО «Воскресенская ЦРБ»														
ФАП в д. Большие Поляны на 15 посещений в смену, Нижегородская область, Воскресенский муниципальный округ, (вместо д. Малое Содомово ул. Больничная дом 19, 166 человек (16 детей), строительство нового ФАП. строительство взамен ранее существующего/ новое строительство (филиал)														
1,25	1	1,25	1	1,25	0	1,25	0	1,25	0	1,25	2	0	1	Строительство взамен существующего
ГБУЗ НО «Богородская ЦРБ ЦРБ »														
ФАП Нижегородская область, Богородский муниципальный округ, с. Ефимьево адрес, 247 человек (в т.ч. 93 детей) , строительство взамен ранее существующего/ новое строительство (выбрать)														

0	0	0	0	0	0	0	0	0	0	1,5	1	1,5	1	Строительство нового ФАП
ГБУЗ НО «Выксунская ЦРБ »														
ВА Нижегородская область, городской округ г. Выкса, рп. Шиморское, 3892 человек (в т.ч. 992 детей) , строительство взамен ранее существующего/ новое строительство (выбрать)														
33,75	24	33,75	25	32,75	24	30,75	24	30,75	24	30,75	24	-3	0	Строительство взамен существующего, Сокращение должностей

Таблица № 27

Источники и сроки привлечения врачей медицинской организацией в 2021-2025 годах

Наименование медицинской организации	Наименование структурного подразделения	Должность, на которую необходимо привлечь медицинского работника[36]	Срок, до которого необходимо привлечь медицинского работника (в соответствии с датой завершения модернизации медицинской	Источник привлечения медицинского работника (в случае трудоустройства после обучения указывается вид подготовки и сроки завершения подготовки)	Плановый срок трудоустройства специалиста	Совместительство (внутреннее/внешнее), основная должность (в случае внешнего совместительства указывается организация по основной должности)	Коэффициент совмещения	Ответственный от РОИВ за реализацию мероприятия (в должности не ниже заместителя руководителя РОИВ)

			организации)					
2020								
2021								
2022								
2023								
ГБУЗ НО «Городская больница №2 г.Дзержинска»	ОВОП п.Бабушкино	Врач общей врачебной практики	31.12.2023	Привлечение за счет внешних источников: Рекрутинговые сайты сети Интернет / Рекрутинговые агентства, Ярмарка вакансий в образовательной организации (высшего профессионального образования), Центр занятости, региональная программа "Улучшение жилищных условий специалистов"	31.12.2023	Основная должность	1,25	заместитель министра здравоохранения Нижегородской области

ГБУЗ НО «Городская больница №2 г.Дзержинска»	ОВОП п.Бабушкино	Врач общей врачебной практики	31.12.2023	Привлечение за счет внешних источников: Рекрутинговые сайты сети Интернет / Рекрутинговые агентства, Ярмарка вакансий в образовательной организации (высшего профессионального образования), Центр занятости, региональная программа "Улучшение жилищных условий специалистов"	31.12.2023	Основная должность	1,25	заместитель министра здравоохранения Нижегородской области
ГБУЗ НО «Городская больница №2 г.Дзержинска»	ОВОП п.Бабушкино	Врач по медицинской профилактике	31.12.2023	Привлечение за счет внешних источников: Рекрутинговые сайты сети Интернет / Рекрутинговые агентства, Ярмарка вакансий в образовательной организации (высшего профессионального образования), Центр занятости	31.12.2023	Основная должность	0,25	заместитель министра здравоохранения Нижегородской области
ГБУЗ НО «Навашинская ЦРБ»	Поздняковский ОВОП	Врач общей врачебной практики	31.12.2023	Привлечение за счет внешних источников: Рекрутинговые сайты сети Интернет / Рекрутинговые агентства, Ярмарка вакансий в образовательной организации (высшего профессионального образования), Центр занятости, региональная программа "Улучшение жилищных условий специалистов"	31.12.2023	Основная должность	1	заместитель министра здравоохранения Нижегородской области

ГБУЗ НО «Городская клиническая больница №40 Автозаводского р-на г.Н.Новгорода»	Офис врача общей практики ГБУЗ НО «Городская клиническая больница № 40 Автозаводского района г. Нижнего Новгорода» (г.Нижний Новгород, Автозаводский район, ул. Гнилицкая, 105)	Врач-терапевт	31.12.2023	Перевод из взрослой поликлиники в ОВОП	31.12.2023	Основная должность	1	заместитель министра здравоохранения Нижегородской области
2024								
2025								

ГБУЗ НО «Городская поликлиника № 1 Приокского района»	Поликлиника	Заведующая терапевтическим отделением врач-терапевт	31.12.2025	Привлечение за счет внешних источников: Рекрутинговые сайты сети Интернет / Рекрутинговые агентства, Ярмарка вакансий в образовательной организации (высшего профессионального образования), Центр занятости, региональная программа "Улучшение жилищных условий специалистов"	31.12.2025	Основная должность	1	заместитель министра здравоохранения Нижегородской области
ГБУЗ НО «Городская поликлиника № 1 Приокского района»	Поликлиника	Врач - терапевт участковый	31.12.2025	Привлечение за счет внешних источников: Рекрутинговые сайты сети Интернет / Рекрутинговые агентства, Ярмарка вакансий в образовательной организации (высшего профессионального образования), Центр занятости, региональная программа "Улучшение жилищных условий специалистов"	31.12.2025	Основная должность	1,5	заместитель министра здравоохранения Нижегородской области
ГБУЗ НО «Городская поликлиника № 1 Приокского района»	Поликлиника	Врач - терапевт участковый	31.12.2025	Привлечение за счет внешних источников: Рекрутинговые сайты сети Интернет / Рекрутинговые агентства, Ярмарка вакансий в образовательной организации (высшего профессионального образования), Центр занятости, региональная программа "Улучшение жилищных условий специалистов"	31.12.2025	Основная должность	1,5	заместитель министра здравоохранения Нижегородской области

ГБУЗ НО «Городская поликлиника № 1 Приокского района»	Поликлиника	Врач - терапевт участковый	31.12.2025	Привлечение за счет внешних источников: Рекрутинговые сайты сети Интернет / Рекрутинговые агентства, Ярмарка вакансий в образовательной организации (высшего профессионального образования), Центр занятости, региональная программа "Улучшение жилищных условий специалистов"	31.12.2025	Основная должность	1,5	заместитель министра здравоохранения Нижегородской области
ГБУЗ НО «Городская поликлиника № 1 Приокского района»	Поликлиника	Врач - терапевт участковый	31.12.2025	Привлечение за счет внешних источников: Рекрутинговые сайты сети Интернет / Рекрутинговые агентства, Ярмарка вакансий в образовательной организации (высшего профессионального образования), Центр занятости, региональная программа "Улучшение жилищных условий специалистов"	31.12.2025	Основная должность	1,5	заместитель министра здравоохранения Нижегородской области
ГБУЗ НО «Городская поликлиника № 1 Приокского района»	Поликлиника	Врач - терапевт участковый	31.12.2025	Привлечение за счет внешних источников: Рекрутинговые сайты сети Интернет / Рекрутинговые агентства, Ярмарка вакансий в образовательной организации (высшего профессионального образования), Центр занятости, региональная программа "Улучшение жилищных условий специалистов"	31.12.2025	Основная должность	1,5	заместитель министра здравоохранения Нижегородской области

ГБУЗ НО «Городская поликлиника № 1 Приокского района»	Поликлиника	Врач - терапевт участковый	31.12.2025	Привлечение за счет внешних источников: Рекрутинговые сайты сети Интернет / Рекрутинговые агентства, Ярмарка вакансий в образовательной организации (высшего профессионального образования), Центр занятости, региональная программа "Улучшение жилищных условий специалистов"	31.12.2025	Основная должность	1,5	заместитель министра здравоохранения Нижегородской области
ГБУЗ НО «Городская поликлиника № 1 Приокского района»	Поликлиника	Врач - терапевт участковый	31.12.2025	Привлечение за счет внешних источников: Рекрутинговые сайты сети Интернет / Рекрутинговые агентства, Ярмарка вакансий в образовательной организации (высшего профессионального образования), Центр занятости, региональная программа "Улучшение жилищных условий специалистов"	31.12.2025	Основная должность	1,5	заместитель министра здравоохранения Нижегородской области
ГБУЗ НО «Городская поликлиника № 1 Приокского района»	Поликлиника	Врач - терапевт участковый	31.12.2025	Привлечение за счет внешних источников: Рекрутинговые сайты сети Интернет / Рекрутинговые агентства, Ярмарка вакансий в образовательной организации (высшего профессионального образования), Центр занятости, региональная программа "Улучшение жилищных условий специалистов"	31.12.2025	Основная должность	1,5	заместитель министра здравоохранения Нижегородской области

ГБУЗ НО «Городская поликлиника № 1 Приокского района»	Поликлиника	Врач по медицинской профилактике	31.12.2025	Привлечение за счет внешних источников: Рекрутинговые сайты сети Интернет / Рекрутинговые агентства, Ярмарка вакансий в образовательной организации (высшего профессионального образования), Центр занятости, региональная программа "Улучшение жилищных условий специалистов"	31.12.2025	Основная должность	1	заместитель министра здравоохранения Нижегородской области
ГБУЗ НО «Городская поликлиника № 1 Приокского района»	Поликлиника	Врач-терапевт	31.12.2025	Привлечение за счет внешних источников: Рекрутинговые сайты сети Интернет / Рекрутинговые агентства, Ярмарка вакансий в образовательной организации (высшего профессионального образования), Центр занятости, региональная программа "Улучшение жилищных условий специалистов"	31.12.2025	Основная должность	1	заместитель министра здравоохранения Нижегородской области
ГБУЗ НО «Городская поликлиника № 1 Приокского района»	Поликлиника	Врач - терапевт	31.12.2025	Привлечение за счет внешних источников: Рекрутинговые сайты сети Интернет / Рекрутинговые агентства, Ярмарка вакансий в образовательной организации (высшего профессионального образования), Центр занятости, региональная программа "Улучшение жилищных условий специалистов"	31.12.2025	Основная должность	1	заместитель министра здравоохранения Нижегородской области

ГБУЗ НО «Городская поликлиника № 1 Приокского района»	Поликлиника	Врач функциональной диагностики	31.12.2025	Привлечение за счет внешних источников: Рекрутинговые сайты сети Интернет / Рекрутинговые агентства, Ярмарка вакансий в образовательной организации (высшего профессионального образования), Центр занятости, региональная программа "Улучшение жилищных условий специалистов"	31.12.2025	Основная должность	1	заместитель министра здравоохранения Нижегородской области
ГБУЗ НО «Городская поликлиника № 1 Приокского района»	Поликлиника	Врач ультразвуковой диагностики	31.12.2025	Привлечение за счет внешних источников: Рекрутинговые сайты сети Интернет / Рекрутинговые агентства, Ярмарка вакансий в образовательной организации (высшего профессионального образования), Центр занятости, региональная программа "Улучшение жилищных условий специалистов"	31.12.2025	Основная должность	1	заместитель министра здравоохранения Нижегородской области
ГБУЗ НО «Городская поликлиника № 1 Приокского района»	Поликлиника	Врач-эндоскопист	31.12.2025	Привлечение за счет внешних источников: Рекрутинговые сайты сети Интернет / Рекрутинговые агентства, Ярмарка вакансий в образовательной организации (высшего профессионального образования), Центр занятости	31.12.2025	Основная должность	0,5	заместитель министра здравоохранения Нижегородской области

ГБУЗ НО «Городская поликлиника № 1 Приокского района»	Поликлиника	Врач - уролог	31.12.2025	Привлечение за счет внешних источников: Рекрутинговые сайты сети Интернет / Рекрутинговые агентства, Ярмарка вакансий в образовательной организации (высшего профессионального образования), Центр занятости, региональная программа "Улучшение жилищных условий специалистов"	31.12.2025	Основная должность	1	заместитель министра здравоохранения Нижегородской области
ГБУЗ НО «Городская поликлиника № 1 Приокского района»	Поликлиника	Врач-кардиолог	31.12.2025	Привлечение за счет внешних источников: Рекрутинговые сайты сети Интернет / Рекрутинговые агентства, Ярмарка вакансий в образовательной организации (высшего профессионального образования), Центр занятости, региональная программа "Улучшение жилищных условий специалистов"	31.12.2025	Основная должность	1	заместитель министра здравоохранения Нижегородской области
ГБУЗ НО «Городская поликлиника № 1 Приокского района»	Поликлиника	Врач-гериатр	31.12.2025	Привлечение за счет внешних источников: Рекрутинговые сайты сети Интернет / Рекрутинговые агентства, Ярмарка вакансий в образовательной организации (высшего профессионального образования), Центр занятости	31.12.2025	Основная должность	0,25	заместитель министра здравоохранения Нижегородской области

ГБУЗ НО «Городская поликлиника № 1 Приокского района»	Поликлиника	Врач-гастроэнтеролог	31.12.2025	Привлечение за счет внешних источников: Рекрутинговые сайты сети Интернет / Рекрутинговые агентства, Ярмарка вакансий в образовательной организации (высшего профессионального образования), Центр занятости	31.12.2025	Основная должность	0,5	заместитель министра здравоохранения Нижегородской области
ГБУЗ НО «Городская поликлиника № 1 Приокского района»	Поликлиника	Врач-эндокринолог	31.12.2025	Привлечение за счет внешних источников: Рекрутинговые сайты сети Интернет / Рекрутинговые агентства, Ярмарка вакансий в образовательной организации (высшего профессионального образования), Центр занятости, региональная программа "Улучшение жилищных условий специалистов"	31.12.2025	Основная должность	1	заместитель министра здравоохранения Нижегородской области
ГБУЗ НО «Городская поликлиника № 1 Приокского района»	Поликлиника	Врач-невролог	31.12.2025	Привлечение за счет внешних источников: Рекрутинговые сайты сети Интернет / Рекрутинговые агентства, Ярмарка вакансий в образовательной организации (высшего профессионального образования), Центр занятости, региональная программа "Улучшение жилищных условий специалистов"	31.12.2025	Основная должность	1	заместитель министра здравоохранения Нижегородской области

ГБУЗ НО «Городская поликлиника № 1 Приокского района»	Поликлиника	Врач - отоларинголог	31.12.2025	Привлечение за счет внешних источников: Рекрутинговые сайты сети Интернет / Рекрутинговые агентства, Ярмарка вакансий в образовательной организации (высшего профессионального образования), Центр занятости, региональная программа "Улучшение жилищных условий специалистов"	31.12.2025	Основная должность	1	заместитель министра здравоохранения Нижегородской области
ГБУЗ НО «Городская поликлиника № 1 Приокского района»	Поликлиника	Врач - хирург	31.12.2025	Привлечение за счет внешних источников: Рекрутинговые сайты сети Интернет / Рекрутинговые агентства, Ярмарка вакансий в образовательной организации (высшего профессионального образования), Центр занятости, региональная программа "Улучшение жилищных условий специалистов"	31.12.2025	Основная должность	1,5	заместитель министра здравоохранения Нижегородской области
ГБУЗ НО «Городская поликлиника № 1 Приокского района»	Поликлиника	Врач - офтальмолог	31.12.2025	Привлечение за счет внешних источников: Рекрутинговые сайты сети Интернет / Рекрутинговые агентства, Ярмарка вакансий в образовательной организации (высшего профессионального образования), Центр занятости, региональная программа "Улучшение жилищных условий специалистов"	31.12.2025	Основная должность	1,5	заместитель министра здравоохранения Нижегородской области

ГБУЗ НО «Городская поликлиника № 1 Приокского района»	Поликлиника	Врач - инфекционист	31.12.2025	Привлечение за счет внешних источников: Рекрутинговые сайты сети Интернет / Рекрутинговые агентства, Ярмарка вакансий в образовательной организации (высшего профессионального образования), Центр занятости	31.12.2025	Основная должность	0,5	заместитель министра здравоохранения Нижегородской области
ГБУЗ НО «Городская поликлиника № 1 Приокского района»	Поликлиника	Врач - физиотерапевт	31.12.2025	Привлечение за счет внешних источников: Рекрутинговые сайты сети Интернет / Рекрутинговые агентства, Ярмарка вакансий в образовательной организации (высшего профессионального образования), Центр занятости	31.12.2025	Основная должность	0,5	заместитель министра здравоохранения Нижегородской области
ГБУЗ НО «Городская поликлиника № 1 Приокского района»	Поликлиника	Врач клинической лабораторной диагностики	31.12.2025	Привлечение за счет внешних источников: Рекрутинговые сайты сети Интернет / Рекрутинговые агентства, Ярмарка вакансий в образовательной организации (высшего профессионального образования), Центр занятости, региональная программа "Улучшение жилищных условий специалистов"	31.12.2025	Основная должность	1	заместитель министра здравоохранения Нижегородской области

ГБУЗ НО «Городская поликлиника № 1 Приокского района»	Поликлиника	Врач - рентгенолог	31.12.2025	Привлечение за счет внешних источников: Рекрутинговые сайты сети Интернет / Рекрутинговые агентства, Ярмарка вакансий в образовательной организации (высшего профессионального образования), Центр занятости, региональная программа "Улучшение жилищных условий специалистов"	31.12.2025	Основная должность	1	заместитель министра здравоохранения Нижегородской области
ГБУЗ НО «Кстовская ЦРБ»	Поликлиника	Врач-кардиолог детский	31.12.2025	Привлечение за счет внешних источников: Рекрутинговые сайты сети Интернет / Рекрутинговые агентства, Ярмарка вакансий в образовательной организации (высшего профессионального образования), Центр занятости	31.12.2025	Основная должность	0,75	заместитель министра здравоохранения Нижегородской области
ГБУЗ НО «Кстовская ЦРБ»	Поликлиника	Врач-травматолог ортопед	31.12.2025	Привлечение за счет внешних источников: Рекрутинговые сайты сети Интернет / Рекрутинговые агентства, Ярмарка вакансий в образовательной организации (высшего профессионального образования), Центр занятости, региональная программа "Улучшение жилищных условий специалистов"	31.12.2025	Основная должность	1,25	заместитель министра здравоохранения Нижегородской области

ГБУЗ НО «Кстовская ЦРБ»	Поликлиника	Врач-травматолог ортопед	31.12.2025	Привлечение за счет внешних источников: Рекрутинговые сайты сети Интернет / Рекрутинговые агентства, Ярмарка вакансий в образовательной организации (высшего профессионального образования), Центр занятости, региональная программа "Улучшение жилищных условий специалистов"	31.12.2025	Основная должность	1,25	заместитель министра здравоохранения Нижегородской области
ГБУЗ НО «Кстовская ЦРБ»	Поликлиника	Врач-травматолог ортопед	31.12.2025	Привлечение за счет внешних источников: Рекрутинговые сайты сети Интернет / Рекрутинговые агентства, Ярмарка вакансий в образовательной организации (высшего профессионального образования), Центр занятости, региональная программа "Улучшение жилищных условий специалистов"	31.12.2025	Основная должность	1	заместитель министра здравоохранения Нижегородской области
ГБУЗ НО «Кстовская ЦРБ»	Поликлиника	Врач-гастроэнтеролог	31.12.2025	Привлечение за счет внешних источников: Рекрутинговые сайты сети Интернет / Рекрутинговые агентства, Ярмарка вакансий в образовательной организации (высшего профессионального образования), Центр занятости	31.12.2025	Основная должность	0,75	заместитель министра здравоохранения Нижегородской области

ГБУЗ НО «Кстовская ЦРБ»	Поликлиника	Врач-ревматолог	31.12.2025	Привлечение за счет внешних источников: Рекрутинговые сайты сети Интернет / Рекрутинговые агентства, Ярмарка вакансий в образовательной организации (высшего профессионального образования), Центр занятости	31.12.2025	Основная должность	0,25	заместитель министра здравоохранения Нижегородской области
ГБУЗ НО «Кстовская ЦРБ»	Поликлиника	Врач-оториноларинголог	31.12.2025	Привлечение за счет внешних источников: Рекрутинговые сайты сети Интернет / Рекрутинговые агентства, Ярмарка вакансий в образовательной организации (высшего профессионального образования), Центр занятости, региональная программа "Улучшение жилищных условий специалистов"	31.12.2025	Основная должность	1,5	заместитель министра здравоохранения Нижегородской области
ГБУЗ НО «Кстовская ЦРБ»	Поликлиника	Врач-офтальмолог	31.12.2025	Привлечение за счет внешних источников: Рекрутинговые сайты сети Интернет / Рекрутинговые агентства, Ярмарка вакансий в образовательной организации (высшего профессионального образования), Центр занятости, региональная программа "Улучшение жилищных условий специалистов"	31.12.2025	Основная должность	1,5	заместитель министра здравоохранения Нижегородской области

ГБУЗ НО «Кстовская ЦРБ»	Поликлиника	Врач-невролог	31.12.2025	Привлечение за счет внешних источников: Рекрутинговые сайты сети Интернет / Рекрутинговые агентства, Ярмарка вакансий в образовательной организации (высшего профессионального образования), Центр занятости, региональная программа "Улучшение жилищных условий специалистов"	31.12.2025	Основная должность	1	заместитель министра здравоохранения Нижегородской области
ГБУЗ НО «Кстовская ЦРБ»	Поликлиника	Врач-невролог	31.12.2025	Привлечение за счет внешних источников: Рекрутинговые сайты сети Интернет / Рекрутинговые агентства, Ярмарка вакансий в образовательной организации (высшего профессионального образования), Центр занятости,	31.12.2025	Основная должность	0,75	заместитель министра здравоохранения Нижегородской области
ГБУЗ НО «Кстовская ЦРБ»	Поликлиника	Врач-инфекционист	31.12.2025	Привлечение за счет внешних источников: Рекрутинговые сайты сети Интернет / Рекрутинговые агентства, Ярмарка вакансий в образовательной организации (высшего профессионального образования), Центр занятости	31.12.2025	Основная должность	0,25	заместитель министра здравоохранения Нижегородской области

ГБУЗ НО «Кстовская ЦРБ»	Поликлиника	Врач-эндокринолог детский	31.12.2025	Привлечение за счет внешних источников: Рекрутинговые сайты сети Интернет / Рекрутинговые агентства, Ярмарка вакансий в образовательной организации (высшего профессионального образования), Центр занятости	31.12.2025	Основная должность	0,5	заместитель министра здравоохранения Нижегородской области
ГБУЗ НО «Кстовская ЦРБ»	Поликлиника	Врач-педиатр участковый	31.12.2025	Привлечение за счет внешних источников: Рекрутинговые сайты сети Интернет / Рекрутинговые агентства, Ярмарка вакансий в образовательной организации (высшего профессионального образования), Центр занятости	31.12.2025	Основная должность	0,25	заместитель министра здравоохранения Нижегородской области
ГБУЗ НО «Кстовская ЦРБ»	Поликлиника	Врач-педиатр	31.12.2025	Привлечение за счет внешних источников: Рекрутинговые сайты сети Интернет / Рекрутинговые агентства, Ярмарка вакансий в образовательной организации (высшего профессионального образования), Центр занятости, региональная программа "Улучшение жилищных условий специалистов"	31.12.2025	Основная должность	1	заместитель министра здравоохранения Нижегородской области

ГБУЗ НО «Кстовская ЦРБ»	Поликлиника	Врач-педиатр	31.12.2025	Привлечение за счет внешних источников: Рекрутинговые сайты сети Интернет / Рекрутинговые агентства, Ярмарка вакансий в образовательной организации (высшего профессионального образования), Центр занятости, региональная программа "Улучшение жилищных условий специалистов"	31.12.2025	Основная должность	1	заместитель министра здравоохранения Нижегородской области
ГБУЗ НО «Кстовская ЦРБ»	Поликлиника	Врач-педиатр	31.12.2025	Привлечение за счет внешних источников: Рекрутинговые сайты сети Интернет / Рекрутинговые агентства, Ярмарка вакансий в образовательной организации (высшего профессионального образования), Центр занятости, региональная программа "Улучшение жилищных условий специалистов"	31.12.2025	Основная должность	1	заместитель министра здравоохранения Нижегородской области
ГБУЗ НО «Кстовская ЦРБ»	Поликлиника	Врач-педиатр	31.12.2025	Привлечение за счет внешних источников: Рекрутинговые сайты сети Интернет / Рекрутинговые агентства, Ярмарка вакансий в образовательной организации (высшего профессионального образования), Центр занятости, региональная программа "Улучшение жилищных условий специалистов"	31.12.2025	Основная должность	1	заместитель министра здравоохранения Нижегородской области

ГБУЗ НО «Кстовская ЦРБ»	Поликлиника	Врач-педиатр	31.12.2025	Привлечение за счет внешних источников: Рекрутинговые сайты сети Интернет / Рекрутинговые агентства, Ярмарка вакансий в образовательной организации (высшего профессионального образования), Центр занятости, региональная программа "Улучшение жилищных условий специалистов"	31.12.2025	Основная должность	1	заместитель министра здравоохранения Нижегородской области
ГБУЗ НО «Кстовская ЦРБ»	Поликлиника	Врач-педиатр	31.12.2025	Привлечение за счет внешних источников: Рекрутинговые сайты сети Интернет / Рекрутинговые агентства, Ярмарка вакансий в образовательной организации (высшего профессионального образования), Центр занятости, региональная программа "Улучшение жилищных условий специалистов"	31.12.2025	Основная должность	1	заместитель министра здравоохранения Нижегородской области
ГБУЗ НО «Кстовская ЦРБ»	Поликлиника	Врач-педиатр	31.12.2025	Привлечение за счет внешних источников: Рекрутинговые сайты сети Интернет / Рекрутинговые агентства, Ярмарка вакансий в образовательной организации (высшего профессионального образования), Центр занятости, региональная программа "Улучшение жилищных условий специалистов"	31.12.2025	Основная должность	1,25	заместитель министра здравоохранения Нижегородской области

ГБУЗ НО «Кстовская ЦРБ»	Поликлиника	Врач -клинической лабораторной диагностики	31.12.2025	Привлечение за счет внешних источников: Рекрутинговые сайты сети Интернет / Рекрутинговые агентства, Ярмарка вакансий в образовательной организации (высшего профессионального образования), Центр занятости, региональная программа "Улучшение жилищных условий специалистов"	31.12.2025	Основная должность	1,25	заместитель министра здравоохранения Нижегородской области
ГБУЗ НО «Кстовская ЦРБ»	Поликлиника	Врач функциональной диагностики	31.12.2025	Привлечение за счет внешних источников: Рекрутинговые сайты сети Интернет / Рекрутинговые агентства, Ярмарка вакансий в образовательной организации (высшего профессионального образования), Центр занятости, региональная программа "Улучшение жилищных условий специалистов"	31.12.2025	Основная должность	1	заместитель министра здравоохранения Нижегородской области
ГБУЗ НО «Кстовская ЦРБ»	Поликлиника	Врач-физиотерапевт	31.12.2025	Привлечение за счет внешних источников: Рекрутинговые сайты сети Интернет / Рекрутинговые агентства, Ярмарка вакансий в образовательной организации (высшего профессионального образования), Центр занятости, региональная программа "Улучшение жилищных условий специалистов"	31.12.2025	Основная должность	1,25	заместитель министра здравоохранения Нижегородской области

ГБУЗ НО «Кстовская ЦРБ»	Поликлиника	Врач-физиотерапевт	31.12.2025	Привлечение за счет внешних источников: Рекрутинговые сайты сети Интернет / Рекрутинговые агентства, Ярмарка вакансий в образовательной организации (высшего профессионального образования), Центр занятости, региональная программа "Улучшение жилищных условий специалистов"	31.12.2025	Основная должность	1,25	заместитель министра здравоохранения Нижегородской области
ГБУЗ НО «Кстовская ЦРБ»	Поликлиника	Врач-эндоскопист	31.12.2025	Привлечение за счет внешних источников: Рекрутинговые сайты сети Интернет / Рекрутинговые агентства, Ярмарка вакансий в образовательной организации (высшего профессионального образования), Центр занятости, региональная программа "Улучшение жилищных условий специалистов"	31.12.2025	Основная должность	1	заместитель министра здравоохранения Нижегородской области
ГБУЗ НО «Кстовская ЦРБ»	Поликлиника	Врач-эндоскопист	31.12.2025	Привлечение за счет внешних источников: Рекрутинговые сайты сети Интернет / Рекрутинговые агентства, Ярмарка вакансий в образовательной организации (высшего профессионального образования), Центр занятости, региональная программа "Улучшение жилищных условий специалистов"	31.12.2025	Основная должность	1,25	заместитель министра здравоохранения Нижегородской области

ГБУЗ НО «Кстовская ЦРБ»	Поликлиника	Врач ультразвуковой диагностики	31.12.2025	Привлечение за счет внешних источников: Рекрутинговые сайты сети Интернет / Рекрутинговые агентства, Ярмарка вакансий в образовательной организации (высшего профессионального образования), Центр занятости, региональная программа "Улучшение жилищных условий специалистов"	31.12.2025	Основная должность	1	заместитель министра здравоохранения Нижегородской области
ГБУЗ НО «Кстовская ЦРБ»	Поликлиника	Врач по лечебной физкультуре	31.12.2025	Привлечение за счет внешних источников: Рекрутинговые сайты сети Интернет / Рекрутинговые агентства, Ярмарка вакансий в образовательной организации (высшего профессионального образования), Центр занятости, региональная программа "Улучшение жилищных условий специалистов"	31.12.2025	Основная должность	1,25	заместитель министра здравоохранения Нижегородской области
ГБУЗ НО «Кстовская ЦРБ»	Поликлиника	Врач по лечебной физкультуре	31.12.2025	Привлечение за счет внешних источников: Рекрутинговые сайты сети Интернет / Рекрутинговые агентства, Ярмарка вакансий в образовательной организации (высшего профессионального образования), Центр занятости, региональная программа "Улучшение жилищных условий специалистов"	31.12.2025	Основная должность	1,25	заместитель министра здравоохранения Нижегородской области

ГБУЗ НО «ДГБ №17 Сормовского района»	Поликлиника №2	Заведующий поликлиникой – врач-педиатр	31.12.2025	Привлечение за счет внешних источников: Рекрутинговые сайты сети Интернет / Рекрутинговые агентства, Ярмарка вакансий в образовательной организации (высшего профессионального образования), Центр занятости, региональная программа "Улучшение жилищных условий специалистов"	31.12.2025	Основная должность	1	заместитель министра здравоохранения Нижегородской области
ГБУЗ НО «ДГБ №17 Сормовского района»	Поликлиника №2	Заведующий отделением организации медицинской помощи несовершеннолетним в образовательных организациях – врач-педиатр	31.12.2025	Привлечение за счет внешних источников: Рекрутинговые сайты сети Интернет / Рекрутинговые агентства, Ярмарка вакансий в образовательной организации (высшего профессионального образования), Центр занятости, региональная программа "Улучшение жилищных условий специалистов"	31.12.2025	Основная должность	1	заместитель министра здравоохранения Нижегородской области
ГБУЗ НО «ДГБ №17 Сормовского района»	Поликлиника №2	Врач-педиатр	31.12.2025	Привлечение за счет внешних источников: Рекрутинговые сайты сети Интернет / Рекрутинговые агентства, Ярмарка вакансий в образовательной организации (высшего профессионального образования), Центр занятости, региональная программа "Улучшение жилищных условий специалистов"	31.12.2025	Основная должность	1	заместитель министра здравоохранения Нижегородской области

ГБУЗ НО «ДГБ №17 Сормовского района»	Поликлиника №2	Врач-педиатр	31.12.2025	Привлечение за счет внешних источников: Рекрутинговые сайты сети Интернет / Рекрутинговые агентства, Ярмарка вакансий в образовательной организации (высшего профессионального образования), Центр занятости, региональная программа "Улучшение жилищных условий специалистов"	31.12.2025	Основная должность	1	заместитель министра здравоохранения Нижегородской области
ГБУЗ НО «ДГБ №17 Сормовского района»	Поликлиника №2	Врач-педиатр	31.12.2025	Привлечение за счет внешних источников: Рекрутинговые сайты сети Интернет / Рекрутинговые агентства, Ярмарка вакансий в образовательной организации (высшего профессионального образования), Центр занятости, региональная программа "Улучшение жилищных условий специалистов"	31.12.2025	Основная должность	1	заместитель министра здравоохранения Нижегородской области
ГБУЗ НО «ДГБ №17 Сормовского района»	Поликлиника №2	Врач-педиатр	31.12.2025	Привлечение за счет внешних источников: Рекрутинговые сайты сети Интернет / Рекрутинговые агентства, Ярмарка вакансий в образовательной организации (высшего профессионального образования), Центр занятости, региональная программа "Улучшение жилищных условий специалистов"	31.12.2025	Основная должность	1	заместитель министра здравоохранения Нижегородской области

ГБУЗ НО «ДГБ №17 Сормовского района»	Поликлиника №2	Врач-педиатр	31.12.2025	Привлечение за счет внешних источников: Рекрутинговые сайты сети Интернет / Рекрутинговые агентства, Ярмарка вакансий в образовательной организации (высшего профессионального образования), Центр занятости, региональная программа "Улучшение жилищных условий специалистов"	31.12.2025	Основная должность	1	заместитель министра здравоохранения Нижегородской области
ГБУЗ НО «ДГБ №17 Сормовского района»	Поликлиника №2	Врач-педиатр	31.12.2025	Привлечение за счет внешних источников: Рекрутинговые сайты сети Интернет / Рекрутинговые агентства, Ярмарка вакансий в образовательной организации (высшего профессионального образования), Центр занятости, региональная программа "Улучшение жилищных условий специалистов"	31.12.2025	Основная должность	1	заместитель министра здравоохранения Нижегородской области
ГБУЗ НО «ДГБ №17 Сормовского района»	Поликлиника №2	Врач-педиатр	31.12.2025	Привлечение за счет внешних источников: Рекрутинговые сайты сети Интернет / Рекрутинговые агентства, Ярмарка вакансий в образовательной организации (высшего профессионального образования), Центр занятости, региональная программа "Улучшение жилищных условий специалистов"	31.12.2025	Основная должность	1	заместитель министра здравоохранения Нижегородской области

ГБУЗ НО «ДГБ №17 Сормовского района»	Поликлиника №2	Врач-педиатр	31.12.2025	Привлечение за счет внешних источников: Рекрутинговые сайты сети Интернет / Рекрутинговые агентства, Ярмарка вакансий в образовательной организации (высшего профессионального образования), Центр занятости, региональная программа "Улучшение жилищных условий специалистов"	31.12.2025	Основная должность	1	заместитель министра здравоохранения Нижегородской области
ГБУЗ НО «ДГБ №17 Сормовского района»	Поликлиника №2	Врач-педиатр	31.12.2025	Привлечение за счет внешних источников: Рекрутинговые сайты сети Интернет / Рекрутинговые агентства, Ярмарка вакансий в образовательной организации (высшего профессионального образования), Центр занятости, региональная программа "Улучшение жилищных условий специалистов"	31.12.2025	Основная должность	1	заместитель министра здравоохранения Нижегородской области
ГБУЗ НО «ДГБ №17 Сормовского района»	Поликлиника №2	Врач-педиатр	31.12.2025	Привлечение за счет внешних источников: Рекрутинговые сайты сети Интернет / Рекрутинговые агентства, Ярмарка вакансий в образовательной организации (высшего профессионального образования), Центр занятости, региональная программа "Улучшение жилищных условий специалистов"	31.12.2025	Основная должность	1	заместитель министра здравоохранения Нижегородской области

ГБУЗ НО «ДГБ №17 Сормовского района»	Поликлиника №2	Врач-педиатр	31.12.2025	Привлечение за счет внешних источников: Рекрутинговые сайты сети Интернет / Рекрутинговые агентства, Ярмарка вакансий в образовательной организации (высшего профессионального образования), Центр занятости, региональная программа "Улучшение жилищных условий специалистов"	31.12.2025	Основная должность	1	заместитель министра здравоохранения Нижегородской области
ГБУЗ НО «ДГБ №17 Сормовского района»	Поликлиника №2	Врач-педиатр	31.12.2025	Привлечение за счет внешних источников: Рекрутинговые сайты сети Интернет / Рекрутинговые агентства, Ярмарка вакансий в образовательной организации (высшего профессионального образования), Центр занятости, региональная программа "Улучшение жилищных условий специалистов"	31.12.2025	Основная должность	1	заместитель министра здравоохранения Нижегородской области
ГБУЗ НО «ДГБ №17 Сормовского района»	Поликлиника №2	Врач-педиатр	31.12.2025	Привлечение за счет внешних источников: Рекрутинговые сайты сети Интернет / Рекрутинговые агентства, Ярмарка вакансий в образовательной организации (высшего профессионального образования), Центр занятости, региональная программа "Улучшение жилищных условий специалистов"	31.12.2025	Основная должность	1	заместитель министра здравоохранения Нижегородской области

ГБУЗ НО «ДГБ №17 Сормовского района»	Поликлиника №2	Врач-педиатр	31.12.2025	Привлечение за счет внешних источников: Рекрутинговые сайты сети Интернет / Рекрутинговые агентства, Ярмарка вакансий в образовательной организации (высшего профессионального образования), Центр занятости, региональная программа "Улучшение жилищных условий специалистов"	31.12.2025	Основная должность	1	заместитель министра здравоохранения Нижегородской области
ГБУЗ НО «ДГБ №17 Сормовского района»	Поликлиника №2	Врач-педиатр	31.12.2025	Привлечение за счет внешних источников: Рекрутинговые сайты сети Интернет / Рекрутинговые агентства, Ярмарка вакансий в образовательной организации (высшего профессионального образования), Центр занятости, региональная программа "Улучшение жилищных условий специалистов"	31.12.2025	Основная должность	1	заместитель министра здравоохранения Нижегородской области
ГБУЗ НО «ДГБ №17 Сормовского района»	Поликлиника №2	Врач-педиатр	31.12.2025	Привлечение за счет внешних источников: Рекрутинговые сайты сети Интернет / Рекрутинговые агентства, Ярмарка вакансий в образовательной организации (высшего профессионального образования), Центр занятости, региональная программа "Улучшение жилищных условий специалистов"	31.12.2025	Основная должность	1	заместитель министра здравоохранения Нижегородской области

ГБУЗ НО «ДГБ №17 Сормовского района»	Поликлиника №2	Врач – офтальмолог кабинета охраны зрения	31.12.2025	Привлечение за счет внешних источников: Рекрутинговые сайты сети Интернет / Рекрутинговые агентства, Ярмарка вакансий в образовательной организации (высшего профессионального образования), Центр занятости	31.12.2025	Основная должность	0,75	заместитель министра здравоохранения Нижегородской области
ГБУЗ НО «ДГБ №17 Сормовского района»	Поликлиника №2	Врач-физиотерапевт	31.12.2025	Привлечение за счет внешних источников: Рекрутинговые сайты сети Интернет / Рекрутинговые агентства, Ярмарка вакансий в образовательной организации (высшего профессионального образования), Центр занятости, региональная программа "Улучшение жилищных условий специалистов"	31.12.2025	Основная должность	1	заместитель министра здравоохранения Нижегородской области
ГБУЗ НО «ДГБ №17 Сормовского района»	Поликлиника №2	Врач клинической лабораторной диагностики	31.12.2025	Привлечение за счет внешних источников: Рекрутинговые сайты сети Интернет / Рекрутинговые агентства, Ярмарка вакансий в образовательной организации (высшего профессионального образования), Центр занятости, региональная программа "Улучшение жилищных условий специалистов"	31.12.2025	Основная должность	1	заместитель министра здравоохранения Нижегородской области

ГБУЗ НО «ДГБ №17 Сормовского района»	Поликлиника №2	Врач клинической лабораторной диагностики	31.12.2025	Привлечение за счет внешних источников: Рекрутинговые сайты сети Интернет / Рекрутинговые агентства, Ярмарка вакансий в образовательной организации (высшего профессионального образования), Центр занятости, региональная программа "Улучшение жилищных условий специалистов"	31.12.2025	Основная должность	1	заместитель министра здравоохранения Нижегородской области
ГБУЗ НО «ДГБ №17 Сормовского района»	Поликлиника №2	Врач клинической лабораторной диагностики	31.12.2025	Привлечение за счет внешних источников: Рекрутинговые сайты сети Интернет / Рекрутинговые агентства, Ярмарка вакансий в образовательной организации (высшего профессионального образования), Центр занятости, региональная программа "Улучшение жилищных условий специалистов"	31.12.2025	Основная должность	1,5	заместитель министра здравоохранения Нижегородской области
ГБУЗ НО «ДГБ №17 Сормовского района»	Поликлиника №2	Заведующий педиатрическим отделением – врач-педиатр	31.12.2025	Привлечение за счет внешних источников: Рекрутинговые сайты сети Интернет / Рекрутинговые агентства, Ярмарка вакансий в образовательной организации (высшего профессионального образования), Центр занятости, региональная программа "Улучшение жилищных условий специалистов"	31.12.2025	Основная должность	1	заместитель министра здравоохранения Нижегородской области

ГБУЗ НО «ДГБ №17 Сормовского района»	Поликлиника №2	Врач-педиатр участковый	31.12.2025	Привлечение за счет внешних источников: Рекрутинговые сайты сети Интернет / Рекрутинговые агентства, Ярмарка вакансий в образовательной организации (высшего профессионального образования), Центр занятости, региональная программа "Улучшение жилищных условий специалистов"	31.12.2025	Основная должность	1	заместитель министра здравоохранения Нижегородской области
ГБУЗ НО «ДГБ №17 Сормовского района»	Поликлиника №2	Врач-педиатр участковый	31.12.2025	Привлечение за счет внешних источников: Рекрутинговые сайты сети Интернет / Рекрутинговые агентства, Ярмарка вакансий в образовательной организации (высшего профессионального образования), Центр занятости, региональная программа "Улучшение жилищных условий специалистов"	31.12.2025	Основная должность	1	заместитель министра здравоохранения Нижегородской области
ГБУЗ НО «ДГБ №17 Сормовского района»	Поликлиника №2	Врач-педиатр участковый	31.12.2025	Привлечение за счет внешних источников: Рекрутинговые сайты сети Интернет / Рекрутинговые агентства, Ярмарка вакансий в образовательной организации (высшего профессионального образования), Центр занятости, региональная программа "Улучшение жилищных условий специалистов"	31.12.2025	Основная должность	1	заместитель министра здравоохранения Нижегородской области

ГБУЗ НО «ДГБ №17 Сормовского района»	Поликлиника №2	Врач-педиатр участковый	31.12.2025	Привлечение за счет внешних источников: Рекрутинговые сайты сети Интернет / Рекрутинговые агентства, Ярмарка вакансий в образовательной организации (высшего профессионального образования), Центр занятости, региональная программа "Улучшение жилищных условий специалистов"	31.12.2025	Основная должность	1	заместитель министра здравоохранения Нижегородской области
ГБУЗ НО «ДГБ №17 Сормовского района»	Поликлиника №2	Врач-педиатр участковый	31.12.2025	Привлечение за счет внешних источников: Рекрутинговые сайты сети Интернет / Рекрутинговые агентства, Ярмарка вакансий в образовательной организации (высшего профессионального образования), Центр занятости, региональная программа "Улучшение жилищных условий специалистов"	31.12.2025	Основная должность	1	заместитель министра здравоохранения Нижегородской области
ГБУЗ НО «ДГБ №17 Сормовского района»	Поликлиника №2	Врач-педиатр участковый	31.12.2025	Привлечение за счет внешних источников: Рекрутинговые сайты сети Интернет / Рекрутинговые агентства, Ярмарка вакансий в образовательной организации (высшего профессионального образования), Центр занятости, региональная программа "Улучшение жилищных условий специалистов"	31.12.2025	Основная должность	1	заместитель министра здравоохранения Нижегородской области

ГБУЗ НО «ДГБ №17 Сормовского района»	Поликлиника №2	Врач-педиатр участковый	31.12.2025	Привлечение за счет внешних источников: Рекрутинговые сайты сети Интернет / Рекрутинговые агентства, Ярмарка вакансий в образовательной организации (высшего профессионального образования), Центр занятости, региональная программа "Улучшение жилищных условий специалистов"	31.12.2025	Основная должность	1	заместитель министра здравоохранения Нижегородской области
ГБУЗ НО «ДГБ №17 Сормовского района»	Поликлиника №2	Врач-педиатр участковый	31.12.2025	Привлечение за счет внешних источников: Рекрутинговые сайты сети Интернет / Рекрутинговые агентства, Ярмарка вакансий в образовательной организации (высшего профессионального образования), Центр занятости, региональная программа "Улучшение жилищных условий специалистов"	31.12.2025	Основная должность	1	заместитель министра здравоохранения Нижегородской области
ГБУЗ НО «ДГБ №17 Сормовского района»	Поликлиника №2	Врач-педиатр участковый	31.12.2025	Привлечение за счет внешних источников: Рекрутинговые сайты сети Интернет / Рекрутинговые агентства, Ярмарка вакансий в образовательной организации (высшего профессионального образования), Центр занятости, региональная программа "Улучшение жилищных условий специалистов"	31.12.2025	Основная должность	1	заместитель министра здравоохранения Нижегородской области

ГБУЗ НО «ДГБ №17 Сормовского района»	Поликлиника №2	Врач-педиатр участковый	31.12.2025	Привлечение за счет внешних источников: Рекрутинговые сайты сети Интернет / Рекрутинговые агентства, Ярмарка вакансий в образовательной организации (высшего профессионального образования), Центр занятости, региональная программа "Улучшение жилищных условий специалистов"	31.12.2025	Основная должность	1	заместитель министра здравоохранения Нижегородской области
ГБУЗ НО «ДГБ №17 Сормовского района»	Поликлиника №2	Заведующий педиатрическим отделением – врач-педиатр	31.12.2025	Привлечение за счет внешних источников: Рекрутинговые сайты сети Интернет / Рекрутинговые агентства, Ярмарка вакансий в образовательной организации (высшего профессионального образования), Центр занятости, региональная программа "Улучшение жилищных условий специалистов"	31.12.2025	Основная должность	1	заместитель министра здравоохранения Нижегородской области
ГБУЗ НО «ДГБ №17 Сормовского района»	Поликлиника №2	Врач-педиатр участковый	31.12.2025	Привлечение за счет внешних источников: Рекрутинговые сайты сети Интернет / Рекрутинговые агентства, Ярмарка вакансий в образовательной организации (высшего профессионального образования), Центр занятости, региональная программа "Улучшение жилищных условий специалистов"	31.12.2025	Основная должность	1	заместитель министра здравоохранения Нижегородской области

ГБУЗ НО «ДГБ №17 Сормовского района»	Поликлиника №2	Врач-педиатр участковый	31.12.2025	Привлечение за счет внешних источников: Рекрутинговые сайты сети Интернет / Рекрутинговые агентства, Ярмарка вакансий в образовательной организации (высшего профессионального образования), Центр занятости, региональная программа "Улучшение жилищных условий специалистов"	31.12.2025	Основная должность	1	заместитель министра здравоохранения Нижегородской области
ГБУЗ НО «ДГБ №17 Сормовского района»	Поликлиника №2	Врач-педиатр участковый	31.12.2025	Привлечение за счет внешних источников: Рекрутинговые сайты сети Интернет / Рекрутинговые агентства, Ярмарка вакансий в образовательной организации (высшего профессионального образования), Центр занятости, региональная программа "Улучшение жилищных условий специалистов"	31.12.2025	Основная должность	1	заместитель министра здравоохранения Нижегородской области
ГБУЗ НО «ДГБ №17 Сормовского района»	Поликлиника №2	Врач-педиатр участковый	31.12.2025	Привлечение за счет внешних источников: Рекрутинговые сайты сети Интернет / Рекрутинговые агентства, Ярмарка вакансий в образовательной организации (высшего профессионального образования), Центр занятости, региональная программа "Улучшение жилищных условий специалистов"	31.12.2025	Основная должность	1	заместитель министра здравоохранения Нижегородской области

ГБУЗ НО «ДГБ №17 Сормовского района»	Поликлиника №2	Врач-педиатр участковый	31.12.2025	Привлечение за счет внешних источников: Рекрутинговые сайты сети Интернет / Рекрутинговые агентства, Ярмарка вакансий в образовательной организации (высшего профессионального образования), Центр занятости, региональная программа "Улучшение жилищных условий специалистов"	31.12.2025	Основная должность	1	заместитель министра здравоохранения Нижегородской области
ГБУЗ НО «ДГБ №17 Сормовского района»	Поликлиника №2	Врач-педиатр участковый	31.12.2025	Привлечение за счет внешних источников: Рекрутинговые сайты сети Интернет / Рекрутинговые агентства, Ярмарка вакансий в образовательной организации (высшего профессионального образования), Центр занятости, региональная программа "Улучшение жилищных условий специалистов"	31.12.2025	Основная должность	1	заместитель министра здравоохранения Нижегородской области
ГБУЗ НО «ДГБ №17 Сормовского района»	Поликлиника №2	Врач-педиатр участковый	31.12.2025	Привлечение за счет внешних источников: Рекрутинговые сайты сети Интернет / Рекрутинговые агентства, Ярмарка вакансий в образовательной организации (высшего профессионального образования), Центр занятости, региональная программа "Улучшение жилищных условий специалистов"	31.12.2025	Основная должность	1	заместитель министра здравоохранения Нижегородской области

ГБУЗ НО «ДГБ №17 Сормовского района»	Поликлиника №2	Врач-педиатр участковый	31.12.2025	Привлечение за счет внешних источников: Рекрутинговые сайты сети Интернет / Рекрутинговые агентства, Ярмарка вакансий в образовательной организации (высшего профессионального образования), Центр занятости, региональная программа "Улучшение жилищных условий специалистов"	31.12.2025	Основная должность	1	заместитель министра здравоохранения Нижегородской области
ГБУЗ НО «ДГБ №17 Сормовского района»	Поликлиника №2	Врач-педиатр участковый	31.12.2025	Привлечение за счет внешних источников: Рекрутинговые сайты сети Интернет / Рекрутинговые агентства, Ярмарка вакансий в образовательной организации (высшего профессионального образования), Центр занятости, региональная программа "Улучшение жилищных условий специалистов"	31.12.2025	Основная должность	1	заместитель министра здравоохранения Нижегородской области
ГБУЗ НО «ДГБ №17 Сормовского района»	Поликлиника №2	Врач-педиатр участковый	31.12.2025	Привлечение за счет внешних источников: Рекрутинговые сайты сети Интернет / Рекрутинговые агентства, Ярмарка вакансий в образовательной организации (высшего профессионального образования), Центр занятости, региональная программа "Улучшение жилищных условий специалистов"	31.12.2025	Основная должность	1	заместитель министра здравоохранения Нижегородской области

ГБУЗ НО «ДГБ №17 Сормовского района»	Поликлиника №2	Врач-оториноларинголог	31.12.2025	Привлечение за счет внешних источников: Рекрутинговые сайты сети Интернет / Рекрутинговые агентства, Ярмарка вакансий в образовательной организации (высшего профессионального образования), Центр занятости, региональная программа "Улучшение жилищных условий специалистов"	31.12.2025	Основная должность	1	заместитель министра здравоохранения Нижегородской области
ГБУЗ НО «ДГБ №17 Сормовского района»	Поликлиника №2	Врач-оториноларинголог	31.12.2025	Привлечение за счет внешних источников: Рекрутинговые сайты сети Интернет / Рекрутинговые агентства, Ярмарка вакансий в образовательной организации (высшего профессионального образования), Центр занятости, региональная программа "Улучшение жилищных условий специалистов"	31.12.2025	Основная должность	1	заместитель министра здравоохранения Нижегородской области
ГБУЗ НО «ДГБ №17 Сормовского района»	Поликлиника №2	Врач-офтальмолог	31.12.2025	Привлечение за счет внешних источников: Рекрутинговые сайты сети Интернет / Рекрутинговые агентства, Ярмарка вакансий в образовательной организации (высшего профессионального образования), Центр занятости, региональная программа "Улучшение жилищных условий специалистов"	31.12.2025	Основная должность	1	заместитель министра здравоохранения Нижегородской области

ГБУЗ НО «ДГБ №17 Сормовского района»	Поликлиника №2	Врач-офтальмолог	31.12.2025	Привлечение за счет внешних источников: Рекрутинговые сайты сети Интернет / Рекрутинговые агентства, Ярмарка вакансий в образовательной организации (высшего профессионального образования), Центр занятости	31.12.2025	Основная должность	0,75	заместитель министра здравоохранения Нижегородской области
ГБУЗ НО «ДГБ №17 Сормовского района»	Поликлиника №2	Врач- детский хирург	31.12.2025	Привлечение за счет внешних источников: Рекрутинговые сайты сети Интернет / Рекрутинговые агентства, Ярмарка вакансий в образовательной организации (высшего профессионального образования), Центр занятости, региональная программа "Улучшение жилищных условий специалистов"	31.12.2025	Основная должность	1	заместитель министра здравоохранения Нижегородской области
ГБУЗ НО «ДГБ №17 Сормовского района»	Поликлиника №2	Врач- детский хирург	31.12.2025	Привлечение за счет внешних источников: Рекрутинговые сайты сети Интернет / Рекрутинговые агентства, Ярмарка вакансий в образовательной организации (высшего профессионального образования), Центр занятости	31.12.2025	Основная должность	0,75	заместитель министра здравоохранения Нижегородской области

ГБУЗ НО «ДГБ №17 Сормовского района»	Поликлиника №2	Врач – травматолог-ортопед	31.12.2025	Привлечение за счет внешних источников: Рекрутинговые сайты сети Интернет / Рекрутинговые агентства, Ярмарка вакансий в образовательной организации (высшего профессионального образования), Центр занятости, региональная программа "Улучшение жилищных условий специалистов"	31.12.2025	Основная должность	1,25	заместитель министра здравоохранения Нижегородской области
ГБУЗ НО «ДГБ №17 Сормовского района»	Поликлиника №2	Врач – травматолог-ортопед	31.12.2025	Привлечение за счет внешних источников: Рекрутинговые сайты сети Интернет / Рекрутинговые агентства, Ярмарка вакансий в образовательной организации (высшего профессионального образования), Центр занятости, региональная программа "Улучшение жилищных условий специалистов"	31.12.2025	Основная должность	1,25	заместитель министра здравоохранения Нижегородской области
ГБУЗ НО «ДГБ №17 Сормовского района»	Поликлиника №2	Врач-невролог	31.12.2025	Привлечение за счет внешних источников: Рекрутинговые сайты сети Интернет / Рекрутинговые агентства, Ярмарка вакансий в образовательной организации (высшего профессионального образования), Центр занятости, региональная программа "Улучшение жилищных условий специалистов"	31.12.2025	Основная должность	1,25	заместитель министра здравоохранения Нижегородской области

ГБУЗ НО «ДГБ №17 Сормовского района»	Поликлиника №2	Врач-невролог	31.12.2025	Привлечение за счет внешних источников: Рекрутинговые сайты сети Интернет / Рекрутинговые агентства, Ярмарка вакансий в образовательной организации (высшего профессионального образования), Центр занятости, региональная программа "Улучшение жилищных условий специалистов"	31.12.2025	Основная должность	1,25	заместитель министра здравоохранения Нижегородской области
ГБУЗ НО «ДГБ №17 Сормовского района»	Поликлиника №2	Врач-рентгенолог	31.12.2025	Привлечение за счет внешних источников: Рекрутинговые сайты сети Интернет / Рекрутинговые агентства, Ярмарка вакансий в образовательной организации (высшего профессионального образования), Центр занятости, региональная программа "Улучшение жилищных условий специалистов"	31.12.2025	Основная должность	1,5	заместитель министра здравоохранения Нижегородской области
ГБУЗ НО «ДГБ №17 Сормовского района»	Поликлиника №2	Врач-инфекционист	31.12.2025	Привлечение за счет внешних источников: Рекрутинговые сайты сети Интернет / Рекрутинговые агентства, Ярмарка вакансий в образовательной организации (высшего профессионального образования), Центр занятости	31.12.2025	Основная должность	0,75	заместитель министра здравоохранения Нижегородской области

ГБУЗ НО «ДГБ №17 Сормовского района»	Поликлиника №2	Врач – детский кардиолог	31.12.2025	Привлечение за счет внешних источников: Рекрутинговые сайты сети Интернет / Рекрутинговые агентства, Ярмарка вакансий в образовательной организации (высшего профессионального образования), Центр занятости, региональная программа "Улучшение жилищных условий специалистов"	31.12.2025	Основная должность	1	заместитель министра здравоохранения Нижегородской области
ГБУЗ НО «ДГБ №17 Сормовского района»	Поликлиника №2	Врач - гастроэнтеролог	31.12.2025	Привлечение за счет внешних источников: Рекрутинговые сайты сети Интернет / Рекрутинговые агентства, Ярмарка вакансий в образовательной организации (высшего профессионального образования), Центр занятости	31.12.2025	Основная должность	0,5	заместитель министра здравоохранения Нижегородской области
ГБУЗ НО «ДГБ №17 Сормовского района»	Поликлиника №2	Врач - эндокринолог	31.12.2025	Привлечение за счет внешних источников: Рекрутинговые сайты сети Интернет / Рекрутинговые агентства, Ярмарка вакансий в образовательной организации (высшего профессионального образования), Центр занятости	31.12.2025	Основная должность	0,75	заместитель министра здравоохранения Нижегородской области

ГБУЗ НО «ДГБ №17 Сормовского района»	Поликлиника №2	Врач функциональной диагностики	31.12.2025	Привлечение за счет внешних источников: Рекрутинговые сайты сети Интернет / Рекрутинговые агентства, Ярмарка вакансий в образовательной организации (высшего профессионального образования), Центр занятости	31.12.2025	Основная должность	0,5	заместитель министра здравоохранения Нижегородской области
ГБУЗ НО «ДГБ №17 Сормовского района»	Поликлиника №2	Врач ультразвуковой диагностики	31.12.2025	Привлечение за счет внешних источников: Рекрутинговые сайты сети Интернет / Рекрутинговые агентства, Ярмарка вакансий в образовательной организации (высшего профессионального образования), Центр занятости, региональная программа "Улучшение жилищных условий специалистов"	31.12.2025	Основная должность	1	заместитель министра здравоохранения Нижегородской области
ГБУЗ НО «ДГБ №17 Сормовского района»	Поликлиника №2	Врач ультразвуковой диагностики	31.12.2025	Привлечение за счет внешних источников: Рекрутинговые сайты сети Интернет / Рекрутинговые агентства, Ярмарка вакансий в образовательной организации (высшего профессионального образования), Центр занятости, региональная программа "Улучшение жилищных условий специалистов"	31.12.2025	Основная должность	1	заместитель министра здравоохранения Нижегородской области

ГБУЗ НО «ДГБ №17 Сормовского района»	Поликлиника №2	Врач – аллерголог - иммунолог	31.12.2025	Привлечение за счет внешних источников: Рекрутинговые сайты сети Интернет / Рекрутинговые агентства, Ярмарка вакансий в образовательной организации (высшего профессионального образования), Центр занятости, региональная программа "Улучшение жилищных условий специалистов"	31.12.2025	Основная должность	1	заместитель министра здравоохранения Нижегородской области
ГБУЗ НО «ДГБ №17 Сормовского района»	Поликлиника №2	Врач по лечебной физкультуре и спортивной медицине	31.12.2025	Привлечение за счет внешних источников: Рекрутинговые сайты сети Интернет / Рекрутинговые агентства, Ярмарка вакансий в образовательной организации (высшего профессионального образования), Центр занятости	31.12.2025	Основная должность	0,5	заместитель министра здравоохранения Нижегородской области
ГБУЗ НО «ДГБ №17 Сормовского района»	Поликлиника №2	Врач – акушер-гинеколог	31.12.2025	Привлечение за счет внешних источников: Рекрутинговые сайты сети Интернет / Рекрутинговые агентства, Ярмарка вакансий в образовательной организации (высшего профессионального образования), Центр занятости, региональная программа "Улучшение жилищных условий специалистов"	31.12.2025	Основная должность	1,5	заместитель министра здравоохранения Нижегородской области

ГБУЗ НО «ДГБ №17 Сормовского района»	Поликлиника №2	Врач – детский уролог - андролог	31.12.2025	Привлечение за счет внешних источников: Рекрутинговые сайты сети Интернет / Рекрутинговые агентства, Ярмарка вакансий в образовательной организации (высшего профессионального образования), Центр занятости	31.12.2025	Основная должность	0,5	заместитель министра здравоохранения Нижегородской области
ГБУЗ НО "Городецкая ЦРБ"	Поликлиника	Зав. отделением - врач - педиатр-участковый	31.12.2025	Привлечение за счет внешних источников: Рекрутинговые сайты сети Интернет / Рекрутинговые агентства, Ярмарка вакансий в образовательной организации (высшего профессионального образования), Центр занятости, Земский доктор, региональная программа "Улучшение жилищных условий специалистов"	31.12.2025	Основная должность	1	заместитель министра здравоохранения Нижегородской области
ГБУЗ НО "Городецкая ЦРБ"	Поликлиника	Врач педиатр участковый	31.12.2025	Привлечение за счет внешних источников: Рекрутинговые сайты сети Интернет / Рекрутинговые агентства, Ярмарка вакансий в образовательной организации (высшего профессионального образования), Центр занятости, Земский доктор, региональная программа "Улучшение жилищных условий специалистов"	31.12.2025	Основная должность	1,25	заместитель министра здравоохранения Нижегородской области

ГБУЗ НО "Городецкая ЦРБ"	Поликлиника	Врач педиатр участковый	31.12.2025	Привлечение за счет внешних источников: Рекрутинговые сайты сети Интернет / Рекрутинговые агентства, Ярмарка вакансий в образовательной организации (высшего профессионального образования), Центр занятости, Земский доктор, региональная программа "Улучшение жилищных условий специалистов"	31.12.2025	Основная должность	1,25	заместитель министра здравоохранения Нижегородской области
ГБУЗ НО "Городецкая ЦРБ"	Поликлиника	Врач педиатр участковый	31.12.2025	Привлечение за счет внешних источников: Рекрутинговые сайты сети Интернет / Рекрутинговые агентства, Ярмарка вакансий в образовательной организации (высшего профессионального образования), Центр занятости, Земский доктор, региональная программа "Улучшение жилищных условий специалистов"	31.12.2025	Основная должность	1,25	заместитель министра здравоохранения Нижегородской области
ГБУЗ НО "Городецкая ЦРБ"	Поликлиника	Врач педиатр участковый	31.12.2025	Привлечение за счет внешних источников: Рекрутинговые сайты сети Интернет / Рекрутинговые агентства, Ярмарка вакансий в образовательной организации (высшего профессионального образования), Центр занятости, Земский доктор, региональная программа "Улучшение жилищных условий специалистов"	31.12.2025	Основная должность	1,25	заместитель министра здравоохранения Нижегородской области

ГБУЗ НО "Городецкая ЦРБ"	Поликлиника	Врач педиатр участковый	31.12.2025	Привлечение за счет внешних источников: Рекрутинговые сайты сети Интернет / Рекрутинговые агентства, Ярмарка вакансий в образовательной организации (высшего профессионального образования), Центр занятости, Земский доктор, региональная программа "Улучшение жилищных условий специалистов"	31.12.2025	Основная должность	1,25	заместитель министра здравоохранения Нижегородской области
ГБУЗ НО "Городецкая ЦРБ"	Поликлиника	Врач педиатр участковый	31.12.2025	Привлечение за счет внешних источников: Рекрутинговые сайты сети Интернет / Рекрутинговые агентства, Ярмарка вакансий в образовательной организации (высшего профессионального образования), Центр занятости, Земский доктор, региональная программа "Улучшение жилищных условий специалистов"	31.12.2025	Основная должность	1,25	заместитель министра здравоохранения Нижегородской области
ГБУЗ НО "Городецкая ЦРБ"	Поликлиника	Врач педиатр участковый	31.12.2025	Привлечение за счет внешних источников: Рекрутинговые сайты сети Интернет / Рекрутинговые агентства, Ярмарка вакансий в образовательной организации (высшего профессионального образования), Центр занятости, Земский доктор, региональная программа "Улучшение жилищных условий специалистов"	31.12.2025	Основная должность	1,25	заместитель министра здравоохранения Нижегородской области

ГБУЗ НО "Городецкая ЦРБ"	Поликлиника	Врач - педиатр	31.12.2025	Привлечение за счет внешних источников: Рекрутинговые сайты сети Интернет / Рекрутинговые агентства, Ярмарка вакансий в образовательной организации (высшего профессионального образования), Центр занятости, Земский доктор, региональная программа "Улучшение жилищных условий специалистов"	31.12.2025	Основная должность	1,25	заместитель министра здравоохранения Нижегородской области
ГБУЗ НО "Городецкая ЦРБ"	Поликлиника	Врач - педиатр	31.12.2025	Привлечение за счет внешних источников: Рекрутинговые сайты сети Интернет / Рекрутинговые агентства, Ярмарка вакансий в образовательной организации (высшего профессионального образования), Центр занятости, Земский доктор, региональная программа "Улучшение жилищных условий специалистов"	31.12.2025	Основная должность	1,25	заместитель министра здравоохранения Нижегородской области
ГБУЗ НО "Городецкая ЦРБ"	Поликлиника	Врач - педиатр	31.12.2025	Привлечение за счет внешних источников: Рекрутинговые сайты сети Интернет / Рекрутинговые агентства, Ярмарка вакансий в образовательной организации (высшего профессионального образования), Центр занятости, Земский доктор, региональная программа "Улучшение жилищных условий специалистов"	31.12.2025	Основная должность	1,25	заместитель министра здравоохранения Нижегородской области

ГБУЗ НО "Городецкая ЦРБ"	Поликлиника	Врач - педиатр	31.12.2025	Привлечение за счет внешних источников: Рекрутинговые сайты сети Интернет / Рекрутинговые агентства, Ярмарка вакансий в образовательной организации (высшего профессионального образования), Центр занятости, Земский доктор, региональная программа "Улучшение жилищных условий специалистов"	31.12.2025	Основная должность	1,25	заместитель министра здравоохранения Нижегородской области
ГБУЗ НО "Городецкая ЦРБ"	Поликлиника	Врач - педиатр	31.12.2025	Привлечение за счет внешних источников: Рекрутинговые сайты сети Интернет / Рекрутинговые агентства, Ярмарка вакансий в образовательной организации (высшего профессионального образования), Центр занятости, Земский доктор, региональная программа "Улучшение жилищных условий специалистов"	31.12.2025	Основная должность	1,25	заместитель министра здравоохранения Нижегородской области
ГБУЗ НО "Городецкая ЦРБ"	Поликлиника	Врач - педиатр (по неотложной помощи)	31.12.2025	Привлечение за счет внешних источников: Рекрутинговые сайты сети Интернет / Рекрутинговые агентства, Ярмарка вакансий в образовательной организации (высшего профессионального образования), Центр занятости, Земский доктор, региональная программа "Улучшение жилищных условий специалистов"	31.12.2025	Основная должность	1	заместитель министра здравоохранения Нижегородской области

ГБУЗ НО "Городецкая ЦРБ"	Поликлиника	Врач - оториноларинголог детский	31.12.2025	Привлечение за счет внешних источников: Рекрутинговые сайты сети Интернет / Рекрутинговые агентства, Ярмарка вакансий в образовательной организации (высшего профессионального образования), Центр занятости, Земский доктор, региональная программа "Улучшение жилищных условий специалистов"	31.12.2025	Основная должность	1	заместитель министра здравоохранения Нижегородской области
ГБУЗ НО "Городецкая ЦРБ"	Поликлиника	Врач невролог детский	31.12.2025	Привлечение за счет внешних источников: Рекрутинговые сайты сети Интернет / Рекрутинговые агентства, Ярмарка вакансий в образовательной организации (высшего профессионального образования), Центр занятости, Земский доктор, региональная программа "Улучшение жилищных условий специалистов"	31.12.2025	Основная должность	1	заместитель министра здравоохранения Нижегородской области
ГБУЗ НО "Городецкая ЦРБ"	Поликлиника	Врач офтальмолог детский	31.12.2025	Привлечение за счет внешних источников: Рекрутинговые сайты сети Интернет / Рекрутинговые агентства, Ярмарка вакансий в образовательной организации (высшего профессионального образования), Центр занятости, Земский доктор, региональная программа "Улучшение жилищных условий специалистов"	31.12.2025	Основная должность	1	заместитель министра здравоохранения Нижегородской области

ГБУЗ НО "Городецкая ЦРБ"	Поликлиника	Врач - психиатр детский	31.12.2025	Привлечение за счет внешних источников: Рекрутинговые сайты сети Интернет / Рекрутинговые агентства, Ярмарка вакансий в образовательной организации (высшего профессионального образования), Центр занятости, Земский доктор, региональная программа "Улучшение жилищных условий специалистов"	31.12.2025	Основная должность	1	заместитель министра здравоохранения Нижегородской области
ГБУЗ НО "Городецкая ЦРБ"	Поликлиника	Врач - дерматовенеролог детский	31.12.2025	Привлечение за счет внешних источников: Рекрутинговые сайты сети Интернет / Рекрутинговые агентства, Ярмарка вакансий в образовательной организации (высшего профессионального образования), Центр занятости	31.12.2025	Основная должность	0,5	заместитель министра здравоохранения Нижегородской области
ГБУЗ НО "Городецкая ЦРБ"	Поликлиника	Врач - детский хирург	31.12.2025	Привлечение за счет внешних источников: Рекрутинговые сайты сети Интернет / Рекрутинговые агентства, Ярмарка вакансий в образовательной организации (высшего профессионального образования), Центр занятости	31.12.2025	Основная должность	0,5	заместитель министра здравоохранения Нижегородской области

ГБУЗ НО "Городецкая ЦРБ"	Поликлиника	Врач - детский травматолог-ортопед	31.12.2025	Привлечение за счет внешних источников: Рекрутинговые сайты сети Интернет / Рекрутинговые агентства, Ярмарка вакансий в образовательной организации (высшего профессионального образования), Центр занятости	31.12.2025	Основная должность	0,25	заместитель министра здравоохранения Нижегородской области
ГБУЗ НО "Городецкая ЦРБ"	Поликлиника	Врач - уролог	31.12.2025	Привлечение за счет внешних источников: Рекрутинговые сайты сети Интернет / Рекрутинговые агентства, Ярмарка вакансий в образовательной организации (высшего профессионального образования), Центр занятости	31.12.2025	Основная должность	0,25	заместитель министра здравоохранения Нижегородской области
ГБУЗ НО "Городецкая ЦРБ"	Поликлиника	Врач -УЗИ	31.12.2025	Привлечение за счет внешних источников: Рекрутинговые сайты сети Интернет / Рекрутинговые агентства, Ярмарка вакансий в образовательной организации (высшего профессионального образования), Центр занятости	31.12.2025	Основная должность	0,5	заместитель министра здравоохранения Нижегородской области

ГБУЗ НО "Городецкая ЦРБ"	Поликлиника	Врач -аллерголог - иммунолог детский	31.12.2025	Привлечение за счет внешних источников: Рекрутинговые сайты сети Интернет / Рекрутинговые агентства, Ярмарка вакансий в образовательной организации (высшего профессионального образования), Центр занятости	31.12.2025	Основная должность	0,5	заместитель министра здравоохранения Нижегородской области
ГБУЗ НО "Городецкая ЦРБ"	Поликлиника	Врач - эндокринолог детский	31.12.2025	Привлечение за счет внешних источников: Рекрутинговые сайты сети Интернет / Рекрутинговые агентства, Ярмарка вакансий в образовательной организации (высшего профессионального образования), Центр занятости	31.12.2025	Основная должность	0,25	заместитель министра здравоохранения Нижегородской области
ГБУЗ НО "Городецкая ЦРБ"	Поликлиника	Врач - психиатр - нарколог подростковый	31.12.2025	Привлечение за счет внешних источников: Рекрутинговые сайты сети Интернет / Рекрутинговые агентства, Ярмарка вакансий в образовательной организации (высшего профессионального образования), Центр занятости, Земский доктор, региональная программа "Улучшение жилищных условий специалистов"	31.12.2025	Основная должность	1,25	заместитель министра здравоохранения Нижегородской области

ГБУЗ НО "Городецкая ЦРБ"	Поликлиника	Врач - педиатр	31.12.2025	Привлечение за счет внешних источников: Рекрутинговые сайты сети Интернет / Рекрутинговые агентства, Ярмарка вакансий в образовательной организации (высшего профессионального образования), Центр занятости	31.12.2025	Основная должность	0,5	заместитель министра здравоохранения Нижегородской области
ГБУЗ НО "Городецкая ЦРБ"	Поликлиника	Врач - педиатр	31.12.2025	Привлечение за счет внешних источников: Рекрутинговые сайты сети Интернет / Рекрутинговые агентства, Ярмарка вакансий в образовательной организации (высшего профессионального образования), Центр занятости	31.12.2025	Основная должность	0,5	заместитель министра здравоохранения Нижегородской области
ГБУЗ НО "Городецкая ЦРБ"	Поликлиника	Врач - психиатр детский	31.12.2025	Привлечение за счет внешних источников: Рекрутинговые сайты сети Интернет / Рекрутинговые агентства, Ярмарка вакансий в образовательной организации (высшего профессионального образования), Центр занятости, Земский доктор, региональная программа "Улучшение жилищных условий специалистов"	31.12.2025	Основная должность	1	заместитель министра здравоохранения Нижегородской области

ГБУЗ НО "Городецкая ЦРБ"	Поликлиника	Врач - педиатр	31.12.2025	Привлечение за счет внешних источников: Рекрутинговые сайты сети Интернет / Рекрутинговые агентства, Ярмарка вакансий в образовательной организации (высшего профессионального образования), Центр занятости	31.12.2025	Основная должность	0,5	заместитель министра здравоохранения Нижегородской области
ГБУЗ НО «Городская поликлиника №30 Советского района г. Н.Новгорода»	Поликлиническое отделение № 2	Заведующий поликлиникой	31.12.2025	Привлечение за счет внешних источников: Рекрутинговые сайты сети Интернет / Рекрутинговые агентства, Ярмарка вакансий в образовательной организации (высшего профессионального образования), Центр занятости, региональная программа "Улучшение жилищных условий специалистов"	31.12.2025	Основная должность	1	Заместитель министра здравоохранения Нижегородской области
ГБУЗ НО «Городская поликлиника №30 Советского района г. Н.Новгорода»	Поликлиническое отделение № 2	Заведующий отделением - врач-терапевт	31.12.2025	Привлечение за счет внешних источников: Рекрутинговые сайты сети Интернет / Рекрутинговые агентства, Ярмарка вакансий в образовательной организации (высшего профессионального образования), Центр занятости, региональная программа "Улучшение жилищных условий специалистов"	31.12.2025	Основная должность	1	Заместитель министра здравоохранения Нижегородской области

ГБУЗ НО «Городская поликлиника №30 Советского района г. Н.Новгорода»	Поликлиническое отделение № 2	Заведующий отделением - врач-терапевт	31.12.2025	Привлечение за счет внешних источников: Рекрутинговые сайты сети Интернет / Рекрутинговые агентства, Ярмарка вакансий в образовательной организации (высшего профессионального образования), Центр занятости, региональная программа "Улучшение жилищных условий специалистов"	31.12.2025	Основная должность	1	Заместитель министра здравоохранения Нижегородской области
ГБУЗ НО «Городская поликлиника №30 Советского района г. Н.Новгорода»	Поликлиническое отделение № 2	Врач-терапевт участковый	31.12.2025	Привлечение за счет внешних источников: Рекрутинговые сайты сети Интернет / Рекрутинговые агентства, Ярмарка вакансий в образовательной организации (высшего профессионального образования), Центр занятости, региональная программа "Улучшение жилищных условий специалистов"	31.12.2025	Основная должность	1	Заместитель министра здравоохранения Нижегородской области
ГБУЗ НО «Городская поликлиника №30 Советского района г. Н.Новгорода»	Поликлиническое отделение № 2	Врач-терапевт участковый	31.12.2025	Привлечение за счет внешних источников: Рекрутинговые сайты сети Интернет / Рекрутинговые агентства, Ярмарка вакансий в образовательной организации (высшего профессионального образования), Центр занятости, региональная программа "Улучшение жилищных условий специалистов"	31.12.2025	Основная должность	1	Заместитель министра здравоохранения Нижегородской области

ГБУЗ НО «Городская поликлиника №30 Советского района г. Н.Новгорода»	Поликлиническое отделение № 2	Врач-терапевт участковый	31.12.2025	Привлечение за счет внешних источников: Рекрутинговые сайты сети Интернет / Рекрутинговые агентства, Ярмарка вакансий в образовательной организации (высшего профессионального образования), Центр занятости, региональная программа "Улучшение жилищных условий специалистов"	31.12.2025	Основная должность	1	Заместитель министра здравоохранения Нижегородской области
ГБУЗ НО «Городская поликлиника №30 Советского района г. Н.Новгорода»	Поликлиническое отделение № 2	Врач-терапевт участковый	31.12.2025	Привлечение за счет внешних источников: Рекрутинговые сайты сети Интернет / Рекрутинговые агентства, Ярмарка вакансий в образовательной организации (высшего профессионального образования), Центр занятости, региональная программа "Улучшение жилищных условий специалистов"	31.12.2025	Основная должность	1	Заместитель министра здравоохранения Нижегородской области
ГБУЗ НО «Городская поликлиника №30 Советского района г. Н.Новгорода»	Поликлиническое отделение № 2	Врач-терапевт участковый	31.12.2025	Привлечение за счет внешних источников: Рекрутинговые сайты сети Интернет / Рекрутинговые агентства, Ярмарка вакансий в образовательной организации (высшего профессионального образования), Центр занятости, региональная программа "Улучшение жилищных условий специалистов"	31.12.2025	Основная должность	1	Заместитель министра здравоохранения Нижегородской области

ГБУЗ НО «Городская поликлиника №30 Советского района г. Н.Новгорода»	Поликлиническое отделение № 2	Врач-терапевт участковый	31.12.2025	Привлечение за счет внешних источников: Рекрутинговые сайты сети Интернет / Рекрутинговые агентства, Ярмарка вакансий в образовательной организации (высшего профессионального образования), Центр занятости, региональная программа "Улучшение жилищных условий специалистов"	31.12.2025	Основная должность	1	Заместитель министра здравоохранения Нижегородской области
ГБУЗ НО «Городская поликлиника №30 Советского района г. Н.Новгорода»	Поликлиническое отделение № 2	Врач-терапевт участковый	31.12.2025	Привлечение за счет внешних источников: Рекрутинговые сайты сети Интернет / Рекрутинговые агентства, Ярмарка вакансий в образовательной организации (высшего профессионального образования), Центр занятости, региональная программа "Улучшение жилищных условий специалистов"	31.12.2025	Основная должность	1	Заместитель министра здравоохранения Нижегородской области
ГБУЗ НО «Городская поликлиника №30 Советского района г. Н.Новгорода»	Поликлиническое отделение № 2	Врач-терапевт участковый	31.12.2025	Привлечение за счет внешних источников: Рекрутинговые сайты сети Интернет / Рекрутинговые агентства, Ярмарка вакансий в образовательной организации (высшего профессионального образования), Центр занятости, региональная программа "Улучшение жилищных условий специалистов"	31.12.2025	Основная должность	1	Заместитель министра здравоохранения Нижегородской области

ГБУЗ НО «Городская поликлиника №30 Советского района г. Н.Новгорода»	Поликлиническое отделение № 2	Врач-терапевт участковый	31.12.2025	Привлечение за счет внешних источников: Рекрутинговые сайты сети Интернет / Рекрутинговые агентства, Ярмарка вакансий в образовательной организации (высшего профессионального образования), Центр занятости, региональная программа "Улучшение жилищных условий специалистов"	31.12.2025	Основная должность	1	Заместитель министра здравоохранения Нижегородской области
ГБУЗ НО «Городская поликлиника №30 Советского района г. Н.Новгорода»	Поликлиническое отделение № 2	Врач-терапевт участковый	31.12.2025	Привлечение за счет внешних источников: Рекрутинговые сайты сети Интернет / Рекрутинговые агентства, Ярмарка вакансий в образовательной организации (высшего профессионального образования), Центр занятости, региональная программа "Улучшение жилищных условий специалистов"	31.12.2025	Основная должность	1	Заместитель министра здравоохранения Нижегородской области
ГБУЗ НО «Городская поликлиника №30 Советского района г. Н.Новгорода»	Поликлиническое отделение № 2	Врач-терапевт участковый	31.12.2025	Привлечение за счет внешних источников: Рекрутинговые сайты сети Интернет / Рекрутинговые агентства, Ярмарка вакансий в образовательной организации (высшего профессионального образования), Центр занятости, региональная программа "Улучшение жилищных условий специалистов"	31.12.2025	Основная должность	1	Заместитель министра здравоохранения Нижегородской области

ГБУЗ НО «Городская поликлиника №30 Советского района г. Н.Новгорода»	Поликлиническое отделение № 2	Врач-терапевт участковый	31.12.2025	Привлечение за счет внешних источников: Рекрутинговые сайты сети Интернет / Рекрутинговые агентства, Ярмарка вакансий в образовательной организации (высшего профессионального образования), Центр занятости, региональная программа "Улучшение жилищных условий специалистов"	31.12.2025	Основная должность	1	Заместитель министра здравоохранения Нижегородской области
ГБУЗ НО «Городская поликлиника №30 Советского района г. Н.Новгорода»	Поликлиническое отделение № 2	Врач-терапевт участковый	31.12.2025	Привлечение за счет внешних источников: Рекрутинговые сайты сети Интернет / Рекрутинговые агентства, Ярмарка вакансий в образовательной организации (высшего профессионального образования), Центр занятости, региональная программа "Улучшение жилищных условий специалистов"	31.12.2025	Основная должность	1	Заместитель министра здравоохранения Нижегородской области
ГБУЗ НО «Городская поликлиника №30 Советского района г. Н.Новгорода»	Поликлиническое отделение № 2	Врач-терапевт участковый	31.12.2025	Привлечение за счет внешних источников: Рекрутинговые сайты сети Интернет / Рекрутинговые агентства, Ярмарка вакансий в образовательной организации (высшего профессионального образования), Центр занятости, региональная программа "Улучшение жилищных условий специалистов"	31.12.2025	Основная должность	1	Заместитель министра здравоохранения Нижегородской области

ГБУЗ НО «Городская поликлиника №30 Советского района г. Н.Новгорода»	Поликлиническое отделение № 2	Врач-терапевт участковый	31.12.2025	Привлечение за счет внешних источников: Рекрутинговые сайты сети Интернет / Рекрутинговые агентства, Ярмарка вакансий в образовательной организации (высшего профессионального образования), Центр занятости, региональная программа "Улучшение жилищных условий специалистов"	31.12.2025	Основная должность	1	Заместитель министра здравоохранения Нижегородской области
ГБУЗ НО «Городская поликлиника №30 Советского района г. Н.Новгорода»	Поликлиническое отделение № 2	Врач-терапевт участковый	31.12.2025	Привлечение за счет внешних источников: Рекрутинговые сайты сети Интернет / Рекрутинговые агентства, Ярмарка вакансий в образовательной организации (высшего профессионального образования), Центр занятости, региональная программа "Улучшение жилищных условий специалистов"	31.12.2025	Основная должность	1	Заместитель министра здравоохранения Нижегородской области
ГБУЗ НО «Городская поликлиника №30 Советского района г. Н.Новгорода»	Поликлиническое отделение № 2	Врач-терапевт участковый	31.12.2025	Привлечение за счет внешних источников: Рекрутинговые сайты сети Интернет / Рекрутинговые агентства, Ярмарка вакансий в образовательной организации (высшего профессионального образования), Центр занятости, региональная программа "Улучшение жилищных условий специалистов"	31.12.2025	Основная должность	1	Заместитель министра здравоохранения Нижегородской области

ГБУЗ НО «Городская поликлиника №30 Советского района г. Н.Новгорода»	Поликлиническое отделение № 2	Врач-терапевт участковый	31.12.2025	Привлечение за счет внешних источников: Рекрутинговые сайты сети Интернет / Рекрутинговые агентства, Ярмарка вакансий в образовательной организации (высшего профессионального образования), Центр занятости, региональная программа "Улучшение жилищных условий специалистов"	31.12.2025	Основная должность	1	Заместитель министра здравоохранения Нижегородской области
ГБУЗ НО «Городская поликлиника №30 Советского района г. Н.Новгорода»	Поликлиническое отделение № 2	Врач-терапевт	31.12.2025	Привлечение за счет внешних источников: Рекрутинговые сайты сети Интернет / Рекрутинговые агентства, Ярмарка вакансий в образовательной организации (высшего профессионального образования), Центр занятости, региональная программа "Улучшение жилищных условий специалистов"	31.12.2025	Основная должность	1	Заместитель министра здравоохранения Нижегородской области
ГБУЗ НО «Городская поликлиника №30 Советского района г. Н.Новгорода»	Поликлиническое отделение № 2	Врач-терапевт	31.12.2025	Привлечение за счет внешних источников: Рекрутинговые сайты сети Интернет / Рекрутинговые агентства, Ярмарка вакансий в образовательной организации (высшего профессионального образования), Центр занятости, региональная программа "Улучшение жилищных условий специалистов"	31.12.2025	Основная должность	1	Заместитель министра здравоохранения Нижегородской области

ГБУЗ НО «Городская поликлиника №30 Советского района г. Н.Новгорода»	Поликлиническое отделение № 2	Врач по медицинской профилактики	31.12.2025	Привлечение за счет внешних источников: Рекрутинговые сайты сети Интернет / Рекрутинговые агентства, Ярмарка вакансий в образовательной организации (высшего профессионального образования), Центр занятости, региональная программа "Улучшение жилищных условий специалистов"	31.12.2025	Основная должность	1	Заместитель министра здравоохранения Нижегородской области
ГБУЗ НО «Городская поликлиника №30 Советского района г. Н.Новгорода»	Поликлиническое отделение № 2	Врач по медицинской профилактики	31.12.2025	Привлечение за счет внешних источников: Рекрутинговые сайты сети Интернет / Рекрутинговые агентства, Ярмарка вакансий в образовательной организации (высшего профессионального образования), Центр занятости, региональная программа "Улучшение жилищных условий специалистов"	31.12.2025	Основная должность	1	Заместитель министра здравоохранения Нижегородской области
ГБУЗ НО «Городская поликлиника №30 Советского района г. Н.Новгорода»	Поликлиническое отделение № 2	Врач-психотерапевт	31.12.2025	Привлечение за счет внешних источников: Рекрутинговые сайты сети Интернет / Рекрутинговые агентства, Ярмарка вакансий в образовательной организации (высшего профессионального образования), Центр занятости, региональная программа "Улучшение жилищных условий специалистов"	31.12.2025	Основная должность	1	Заместитель министра здравоохранения Нижегородской области

ГБУЗ НО «Городская поликлиника №30 Советского района г. Н.Новгорода»	Поликлиническое отделение № 2	Врач-ревматолог	31.12.2025	Привлечение за счет внешних источников: Рекрутинговые сайты сети Интернет / Рекрутинговые агентства, Ярмарка вакансий в образовательной организации (высшего профессионального образования), Центр занятости, региональная программа "Улучшение жилищных условий специалистов"	31.12.2025	Основная должность	1	Заместитель министра здравоохранения Нижегородской области
ГБУЗ НО «Городская поликлиника №30 Советского района г. Н.Новгорода»	Поликлиническое отделение № 2	Врач-кардиолог	31.12.2025	Привлечение за счет внешних источников: Рекрутинговые сайты сети Интернет / Рекрутинговые агентства, Ярмарка вакансий в образовательной организации (высшего профессионального образования), Центр занятости, региональная программа "Улучшение жилищных условий специалистов"	31.12.2025	Основная должность	1	Заместитель министра здравоохранения Нижегородской области
ГБУЗ НО «Городская поликлиника №30 Советского района г. Н.Новгорода»	Поликлиническое отделение № 2	Врач-кардиолог	31.12.2025	Привлечение за счет внешних источников: Рекрутинговые сайты сети Интернет / Рекрутинговые агентства, Ярмарка вакансий в образовательной организации (высшего профессионального образования), Центр занятости, региональная программа "Улучшение жилищных условий специалистов"	31.12.2025	Основная должность	1	Заместитель министра здравоохранения Нижегородской области

ГБУЗ НО «Городская поликлиника №30 Советского района г. Н.Новгорода»	Поликлиническое отделение № 2	Врач-оториноларинголог	31.12.2025	Привлечение за счет внешних источников: Рекрутинговые сайты сети Интернет / Рекрутинговые агентства, Ярмарка вакансий в образовательной организации (высшего профессионального образования), Центр занятости, региональная программа "Улучшение жилищных условий специалистов"	31.12.2025	Основная должность	1,75	Заместитель министра здравоохранения Нижегородской области
ГБУЗ НО «Городская поликлиника №30 Советского района г. Н.Новгорода»	Поликлиническое отделение № 2	Врач-оториноларинголог	31.12.2025	Привлечение за счет внешних источников: Рекрутинговые сайты сети Интернет / Рекрутинговые агентства, Ярмарка вакансий в образовательной организации (высшего профессионального образования), Центр занятости, региональная программа "Улучшение жилищных условий специалистов"	31.12.2025	Основная должность	1	Заместитель министра здравоохранения Нижегородской области
ГБУЗ НО «Городская поликлиника №30 Советского района г. Н.Новгорода»	Поликлиническое отделение № 2	Врач-офтальмолог	31.12.2025	Привлечение за счет внешних источников: Рекрутинговые сайты сети Интернет / Рекрутинговые агентства, Ярмарка вакансий в образовательной организации (высшего профессионального образования), Центр занятости, региональная программа "Улучшение жилищных условий специалистов"	31.12.2025	Основная должность	1,5	Заместитель министра здравоохранения Нижегородской области

ГБУЗ НО «Городская поликлиника №30 Советского района г. Н.Новгорода»	Поликлиническое отделение № 2	Врач-офтальмолог	31.12.2025	Привлечение за счет внешних источников: Рекрутинговые сайты сети Интернет / Рекрутинговые агентства, Ярмарка вакансий в образовательной организации (высшего профессионального образования), Центр занятости, региональная программа "Улучшение жилищных условий специалистов"	31.12.2025	Основная должность	1,5	Заместитель министра здравоохранения Нижегородской области
ГБУЗ НО «Городская поликлиника №30 Советского района г. Н.Новгорода»	Поликлиническое отделение № 2	Врач-офтальмолог	31.12.2025	Привлечение за счет внешних источников: Рекрутинговые сайты сети Интернет / Рекрутинговые агентства, Ярмарка вакансий в образовательной организации (высшего профессионального образования), Центр занятости, региональная программа "Улучшение жилищных условий специалистов"	31.12.2025	Основная должность	1	Заместитель министра здравоохранения Нижегородской области
ГБУЗ НО «Городская поликлиника №30 Советского района г. Н.Новгорода»	Поликлиническое отделение № 2	Врач-эндокринолог	31.12.2025	Привлечение за счет внешних источников: Рекрутинговые сайты сети Интернет / Рекрутинговые агентства, Ярмарка вакансий в образовательной организации (высшего профессионального образования), Центр занятости, региональная программа "Улучшение жилищных условий специалистов"	31.12.2025	Основная должность	1	Заместитель министра здравоохранения Нижегородской области

ГБУЗ НО «Городская поликлиника №30 Советского района г. Н.Новгорода»	Поликлиническое отделение № 2	Врач-эндокринолог	31.12.2025	Привлечение за счет внешних источников: Рекрутинговые сайты сети Интернет / Рекрутинговые агентства, Ярмарка вакансий в образовательной организации (высшего профессионального образования), Центр занятости, региональная программа "Улучшение жилищных условий специалистов"	31.12.2025	Основная должность	1	Заместитель министра здравоохранения Нижегородской области
ГБУЗ НО «Городская поликлиника №30 Советского района г. Н.Новгорода»	Поликлиническое отделение № 2	Врач-невролог	31.12.2025	Привлечение за счет внешних источников: Рекрутинговые сайты сети Интернет / Рекрутинговые агентства, Ярмарка вакансий в образовательной организации (высшего профессионального образования), Центр занятости, региональная программа "Улучшение жилищных условий специалистов"	31.12.2025	Основная должность	1,25	Заместитель министра здравоохранения Нижегородской области
ГБУЗ НО «Городская поликлиника №30 Советского района г. Н.Новгорода»	Поликлиническое отделение № 2	Врач-невролог	31.12.2025	Привлечение за счет внешних источников: Рекрутинговые сайты сети Интернет / Рекрутинговые агентства, Ярмарка вакансий в образовательной организации (высшего профессионального образования), Центр занятости, региональная программа "Улучшение жилищных условий специалистов"	31.12.2025	Основная должность	1	Заместитель министра здравоохранения Нижегородской области

ГБУЗ НО «Городская поликлиника №30 Советского района г. Н.Новгорода»	Поликлиническое отделение № 2	Врач-колопроктолог	31.12.2025	Привлечение за счет внешних источников: Рекрутинговые сайты сети Интернет / Рекрутинговые агентства, Ярмарка вакансий в образовательной организации (высшего профессионального образования), Центр занятости, региональная программа "Улучшение жилищных условий специалистов"	31.12.2025 31.12.2025	Основная должность	1	Заместитель министра здравоохранения Нижегородской области
ГБУЗ НО «Городская поликлиника №30 Советского района г. Н.Новгорода»	Поликлиническое отделение № 2	Врач-хирург	31.12.2025	Привлечение за счет внешних источников: Рекрутинговые сайты сети Интернет / Рекрутинговые агентства, Ярмарка вакансий в образовательной организации (высшего профессионального образования), Центр занятости, региональная программа "Улучшение жилищных условий специалистов"	31.12.2025	Основная должность	1	Заместитель министра здравоохранения Нижегородской области

ГБУЗ НО «Городская поликлиника №30 Советского района г. Н.Новгорода»	Поликлиническое отделение № 2	Врач-хирург	31.12.2025	Привлечение за счет внешних источников: Рекрутинговые сайты сети Интернет / Рекрутинговые агентства, Ярмарка вакансий в образовательной организации (высшего профессионального образования), Центр занятости, региональная программа "Улучшение жилищных условий специалистов"	31.12.2025	Основная должность	1	Заместитель министра здравоохранения Нижегородской области
ГБУЗ НО «Городская поликлиника №30 Советского района г. Н.Новгорода»	Поликлиническое отделение № 2	Врач-хирург	31.12.2025	Привлечение за счет внешних источников: Рекрутинговые сайты сети Интернет / Рекрутинговые агентства, Ярмарка вакансий в образовательной организации (высшего профессионального образования), Центр занятости, региональная программа "Улучшение жилищных условий специалистов"	31.12.2025	Основная должность	1	Заместитель министра здравоохранения Нижегородской области
ГБУЗ НО «Городская поликлиника №30 Советского района г. Н.Новгорода»	Поликлиническое отделение № 2	Врач-травматолог-ортопед	31.12.2025	Привлечение за счет внешних источников: Рекрутинговые сайты сети Интернет / Рекрутинговые агентства, Ярмарка вакансий в образовательной организации (высшего профессионального образования), Центр занятости, региональная программа "Улучшение жилищных условий специалистов"	31.12.2025	Основная должность	1	Заместитель министра здравоохранения Нижегородской области

ГБУЗ НО «Городская поликлиника №30 Советского района г. Н.Новгорода»	Поликлиническое отделение № 2	Врач-травматолог-ортопед	31.12.2025	Привлечение за счет внешних источников: Рекрутинговые сайты сети Интернет / Рекрутинговые агентства, Ярмарка вакансий в образовательной организации (высшего профессионального образования), Центр занятости, региональная программа "Улучшение жилищных условий специалистов"	31.12.2025	Основная должность	1	Заместитель министра здравоохранения Нижегородской области
ГБУЗ НО «Городская поликлиника №30 Советского района г. Н.Новгорода»	Поликлиническое отделение № 2	Врач-уролог	31.12.2025	Привлечение за счет внешних источников: Рекрутинговые сайты сети Интернет / Рекрутинговые агентства, Ярмарка вакансий в образовательной организации (высшего профессионального образования), Центр занятости, региональная программа "Улучшение жилищных условий специалистов"	31.12.2025	Основная должность	1,5	Заместитель министра здравоохранения Нижегородской области
ГБУЗ НО «Городская поликлиника №30 Советского района г. Н.Новгорода»	Поликлиническое отделение № 2	Врач-инфекционист	31.12.2025	Привлечение за счет внешних источников: Рекрутинговые сайты сети Интернет / Рекрутинговые агентства, Ярмарка вакансий в образовательной организации (высшего профессионального образования), Центр занятости, региональная программа "Улучшение жилищных условий специалистов"	31.12.2025	Основная должность	1,5	Заместитель министра здравоохранения Нижегородской области

ГБУЗ НО «Городская поликлиника №30 Советского района г. Н.Новгорода»	Поликлиническое отделение № 2	Врач-эпидемиолог	31.12.2025	Привлечение за счет внешних источников: Рекрутинговые сайты сети Интернет / Рекрутинговые агентства, Ярмарка вакансий в образовательной организации (высшего профессионального образования), Центр занятости, региональная программа "Улучшение жилищных условий специалистов"	31.12.2025	Основная должность		Заместитель министра здравоохранения Нижегородской области
ГБУЗ НО «Городская поликлиника №30 Советского района г. Н.Новгорода»	Поликлиническое отделение № 2	Врач ультразвуковой диагностики	31.12.2025	Привлечение за счет внешних источников: Рекрутинговые сайты сети Интернет / Рекрутинговые агентства, Ярмарка вакансий в образовательной организации (высшего профессионального образования), Центр занятости, региональная программа "Улучшение жилищных условий специалистов"	31.12.2025	Основная должность	1	Заместитель министра здравоохранения Нижегородской области
ГБУЗ НО «Городская поликлиника №30 Советского района г. Н.Новгорода»	Поликлиническое отделение № 2	Врач ультразвуковой диагностики	31.12.2025	Привлечение за счет внешних источников: Рекрутинговые сайты сети Интернет / Рекрутинговые агентства, Ярмарка вакансий в образовательной организации (высшего профессионального образования), Центр занятости, региональная программа "Улучшение жилищных условий специалистов"	31.12.2025	Основная должность	1	Заместитель министра здравоохранения Нижегородской области

ГБУЗ НО «Городская поликлиника №30 Советского района г. Н.Новгорода»	Поликлиническое отделение № 2	Врач—эндоскопист	31.12.2025	Привлечение за счет внешних источников: Рекрутинговые сайты сети Интернет / Рекрутинговые агентства, Ярмарка вакансий в образовательной организации (высшего профессионального образования), Центр занятости, региональная программа "Улучшение жилищных условий специалистов"	31.12.2025	Основная должность	1	Заместитель министра здравоохранения Нижегородской области
ГБУЗ НО «Городская поликлиника №30 Советского района г. Н.Новгорода»	Поликлиническое отделение № 2	Врач функциональной диагностики	31.12.2025	Привлечение за счет внешних источников: Рекрутинговые сайты сети Интернет / Рекрутинговые агентства, Ярмарка вакансий в образовательной организации (высшего профессионального образования), Центр занятости, региональная программа "Улучшение жилищных условий специалистов"	31.12.2025	Основная должность	1	Заместитель министра здравоохранения Нижегородской области
ГБУЗ НО «Городская поликлиника №30 Советского района г. Н.Новгорода»	Поликлиническое отделение № 2	Врач-рентгенолог	31.12.2025	Привлечение за счет внешних источников: Рекрутинговые сайты сети Интернет / Рекрутинговые агентства, Ярмарка вакансий в образовательной организации (высшего профессионального образования), Центр занятости, региональная программа "Улучшение жилищных условий специалистов"	31.12.2025	Основная должность	1	Заместитель министра здравоохранения Нижегородской области

ГБУЗ НО «Городская поликлиника №30 Советского района г. Н.Новгорода»	Поликлиническое отделение № 2	Врач-рентгенолог	31.12.2025	Привлечение за счет внешних источников: Рекрутинговые сайты сети Интернет / Рекрутинговые агентства, Ярмарка вакансий в образовательной организации (высшего профессионального образования), Центр занятости, региональная программа "Улучшение жилищных условий специалистов"	31.12.2025	Основная должность	1	Заместитель министра здравоохранения Нижегородской области
ГБУЗ НО «Городская поликлиника №30 Советского района г. Н.Новгорода»	Поликлиническое отделение № 2	Врач-рентгенолог	31.12.2025	Привлечение за счет внешних источников: Рекрутинговые сайты сети Интернет / Рекрутинговые агентства, Ярмарка вакансий в образовательной организации (высшего профессионального образования), Центр занятости, региональная программа "Улучшение жилищных условий специалистов"	31.12.2025	Основная должность	1	Заместитель министра здравоохранения Нижегородской области
ГБУЗ НО «Городская поликлиника №30 Советского района г. Н.Новгорода»	Поликлиническое отделение № 2	Врач клинической лабораторной диагностики	31.12.2025	Привлечение за счет внешних источников: Рекрутинговые сайты сети Интернет / Рекрутинговые агентства, Ярмарка вакансий в образовательной организации (высшего профессионального образования), Центр занятости, региональная программа "Улучшение жилищных условий специалистов"	31.12.2025	Основная должность	1	Заместитель министра здравоохранения Нижегородской области

ГБУЗ НО «Городская поликлиника №30 Советского района г. Н.Новгорода»	Поликлиническое отделение № 2	Врач клинической лабораторной диагностики	31.12.2025	Привлечение за счет внешних источников: Рекрутинговые сайты сети Интернет / Рекрутинговые агентства, Ярмарка вакансий в образовательной организации (высшего профессионального образования), Центр занятости, региональная программа "Улучшение жилищных условий специалистов"	31.12.2025	Основная должность	1	Заместитель министра здравоохранения Нижегородской области
ГБУЗ НО «Городская поликлиника №30 Советского района г. Н.Новгорода»	Поликлиническое отделение № 2	Врач-физиотерапевт	31.12.2025	Привлечение за счет внешних источников: Рекрутинговые сайты сети Интернет / Рекрутинговые агентства, Ярмарка вакансий в образовательной организации (высшего профессионального образования), Центр занятости, региональная программа "Улучшение жилищных условий специалистов"	31.12.2025	Основная должность	1	Заместитель министра здравоохранения Нижегородской области
ГБУЗ НО «Городская поликлиника №30 Советского района г. Н.Новгорода»	Поликлиническое отделение № 2	Врач по лечебной физкультуре	31.12.2025	Привлечение за счет внешних источников: Рекрутинговые сайты сети Интернет / Рекрутинговые агентства, Ярмарка вакансий в образовательной организации (высшего профессионального образования), Центр занятости, региональная программа "Улучшение жилищных условий специалистов"	31.12.2025	Основная должность	1	Заместитель министра здравоохранения Нижегородской области

ГБУЗ НО «Городская поликлиника №30 Советского района г. Н.Новгорода»	Поликлиническое отделение № 2	Врач-рефлексотерапевт	31.12.2025	Привлечение за счет внешних источников: Рекрутинговые сайты сети Интернет / Рекрутинговые агентства, Ярмарка вакансий в образовательной организации (высшего профессионального образования), Центр занятости, региональная программа "Улучшение жилищных условий специалистов"	31.12.2025	Основная должность	1	Заместитель министра здравоохранения Нижегородской области
ГБУЗ НО «Городская поликлиника №30 Советского района г. Н.Новгорода»	Поликлиническое отделение № 2	Врач-онколог	31.12.2025	Привлечение за счет внешних источников: Рекрутинговые сайты сети Интернет / Рекрутинговые агентства, Ярмарка вакансий в образовательной организации (высшего профессионального образования), Центр занятости, региональная программа "Улучшение жилищных условий специалистов"	31.12.2025	Основная должность	1,25	Заместитель министра здравоохранения Нижегородской области
ГБУЗ НО «Городская поликлиника №30 Советского района г. Н.Новгорода»	Поликлиническое отделение № 2	Врач-статистик	31.12.2025	Привлечение за счет внешних источников: Рекрутинговые сайты сети Интернет / Рекрутинговые агентства, Ярмарка вакансий в образовательной организации (высшего профессионального образования), Центр занятости, региональная программа "Улучшение жилищных условий специалистов"	31.12.2025	Основная должность	1	Заместитель министра здравоохранения Нижегородской области

ГБУЗ НО «Городская поликлиника №30 Советского района г. Н.Новгорода»	Поликлиническое отделение № 2	Врач -гастроэнтеролог	31.12.2025	Привлечение за счет внешних источников: Рекрутинговые сайты сети Интернет / Рекрутинговые агентства, Ярмарка вакансий в образовательной организации (высшего профессионального образования), Центр занятости, региональная программа "Улучшение жилищных условий специалистов"	31.12.2025	Основная должность	1	Заместитель министра здравоохранения Нижегородской области
ГБУЗ НО «Городская поликлиника №30 Советского района г. Н.Новгорода»	Поликлиническое отделение № 2	врач-пульмонолог	31.12.2025	Привлечение за счет внешних источников: Рекрутинговые сайты сети Интернет / Рекрутинговые агентства, Ярмарка вакансий в образовательной организации (высшего профессионального образования), Центр занятости, региональная программа "Улучшение жилищных условий специалистов"	31.12.2025	Основная должность	1	Заместитель министра здравоохранения Нижегородской области
ГБУЗ НО «Городская поликлиника №30 Советского района г. Н.Новгорода»	Поликлиническое отделение № 2	Врач-нефролог	31.12.2025	Привлечение за счет внешних источников: Рекрутинговые сайты сети Интернет / Рекрутинговые агентства, Ярмарка вакансий в образовательной организации (высшего профессионального образования), Центр занятости, региональная программа "Улучшение жилищных условий специалистов"	31.12.2025	Основная должность	1	Заместитель министра здравоохранения Нижегородской области

[36] В соответствии с Приказом Минздрава России от 20.12.2012 N 1183н (ред. от 01.08.2014) Об утверждении номенклатуры должностей медицинских работников и фармацевтических работников

Таблица № 28

Источники и сроки привлечения среднего медицинского персонала медицинской организацией в 2021-2025 годах

Наименование медицинской организации	Наименование структурного подразделения	Должность, на которую необходимо привлечь медицинского работника[37]	Срок, до которого необходимо привлечь медицинского работника (в соответствии с датой завершения модернизации медицинской организации)	Источник привлечения медицинского работника (в случае трудоустройства после обучения указывается вид подготовки и сроки завершения подготовки)	Плановый срок трудоустройства специалиста	Совместительство (внутреннее/внешнее), основная должность (в случае внешнего совместительства указывается организация по основной должности)	Коэффициент совмещения	Ответственный от РОИВ за реализацию мероприятия (в должности не ниже заместителя руководителя РОИВ)
2020								
2021								
2022								
2023								

ГБУЗ НО «Богородская ЦРБ»	Шумиловский ФАП	Заведующий ФАП - фельдшер	01.05.2023	Привлечение за счет внешних источников: Рекрутинговые сайты сети Интернет / Рекрутинговые агентства, Ярмарка вакансий в образовательной организации (среднего профессионального образования), Центр занятости, региональная программа "Улучшение жилищных условий специалистов", Земский фельдшер	01.05.2023	Основная должность	1	заместитель министра здравоохранения Нижегородской области
ГБУЗ НО «Богородская ЦРБ»	ФАП п. Комсомольский	Заведующий ФАП - фельдшер	01.05.2023	Привлечение за счет внешних источников: Рекрутинговые сайты сети Интернет / Рекрутинговые агентства, Ярмарка вакансий в образовательной организации (среднего профессионального образования), Центр занятости, региональная программа "Улучшение жилищных условий специалистов", Земский фельдшер	01.05.2023	Основная должность	1	заместитель министра здравоохранения Нижегородской области
ГБУЗ НО «Варнавинская ЦРБ»	Горкинский ФАП	Заведующий ФАП - фельдшер	01.05.2023	Привлечение за счет внешних источников: Рекрутинговые сайты сети Интернет / Рекрутинговые агентства, Ярмарка вакансий в образовательной организации (среднего профессионального образования), Центр занятости, региональная программа "Улучшение жилищных условий специалистов", Земский фельдшер	01.05.2023	Основная должность	1	заместитель министра здравоохранения Нижегородской области

ГБУЗ НО «СеменовскаяЦРБ»	Зубовский ФАП	Заведующий ФАП - фельдшер	01.10.2023	Привлечение за счет внешних источников: Рекрутинговые сайты сети Интернет / Рекрутинговые агентства, Ярмарка вакансий в образовательной организации (среднего профессионального образования), Центр занятости, региональная программа "Улучшение жилищных условий специалистов", Земский фельдшер	01.10.2023	Основная должность	1	заместитель министра здравоохранения Нижегородской области
ГБУЗ НО «Бутурлинская ЦРБ»	Борнуковский ФАП	Заведующий ФАП - фельдшер	01.04.2023	Привлечение за счет внешних источников: Рекрутинговые сайты сети Интернет / Рекрутинговые агентства, Ярмарка вакансий в образовательной организации (среднего профессионального образования), Центр занятости, региональная программа "Улучшение жилищных условий специалистов", Земский фельдшер	01.04.2023	Основная должность	1	заместитель министра здравоохранения Нижегородской области
ГБУЗ НО «Городская больница №2 г.Дзержинска»	ОВОП п.Бабушкино	Медицинская сестра	31.12.2023	Привлечение за счет внешних источников: Рекрутинговые сайты сети Интернет / Рекрутинговые агентства, Ярмарка вакансий в образовательной организации (среднего профессионального образования), Центр занятости, региональная программа "Улучшение жилищных условий специалистов"	31.12.2023	Основная должность	1	заместитель министра здравоохранения Нижегородской области

ГБУЗ НО «Городская больница №2 г.Дзержинска»	ОВОП п.Бабушкино	Медицинская сестра	31.12.2023	Привлечение за счет внешних источников: Рекрутинговые сайты сети Интернет / Рекрутинговые агентства, Ярмарка вакансий в образовательной организации (среднего профессионального образования), Центр занятости, региональная программа "Улучшение жилищных условий специалистов"	31.12.2023	Основная должность	1	заместитель министра здравоохранения Нижегородской области
ГБУЗ НО «Городская больница №2 г.Дзержинска»	ОВОП п.Бабушкино	Медицинская сестра	31.12.2023	Привлечение за счет внешних источников: Рекрутинговые сайты сети Интернет / Рекрутинговые агентства, Ярмарка вакансий в образовательной организации (среднего профессионального образования), Центр занятости, региональная программа "Улучшение жилищных условий специалистов"	31.12.2023	Основная должность	1	заместитель министра здравоохранения Нижегородской области
ГБУЗ НО «Городская больница №2 г.Дзержинска»	ОВОП п.Бабушкино	Медицинская сестра	31.12.2023	Привлечение за счет внешних источников: Рекрутинговые сайты сети Интернет / Рекрутинговые агентства, Ярмарка вакансий в образовательной организации (среднего профессионального образования), Центр занятости, региональная программа "Улучшение жилищных условий специалистов"	31.12.2023	Основная должность	1	заместитель министра здравоохранения Нижегородской области

ГБУЗ НО «Городская больница №2 г.Дзержинска»	ОВОП п.Бабушкино	Медицинская сестра	31.12.2023	Привлечение за счет внешних источников: Рекрутинговые сайты сети Интернет / Рекрутинговые агентства, Ярмарка вакансий в образовательной организации (среднего профессионального образования), Центр занятости, региональная программа "Улучшение жилищных условий специалистов"	31.12.2023	Основная должность	1,25	заместитель министра здравоохранения Нижегородской области
ГБУЗ НО «Городская больница №2 г.Дзержинска»	ОВОП п.Бабушкино	фельдшер	31.12.2023	Привлечение за счет внешних источников: Рекрутинговые сайты сети Интернет / Рекрутинговые агентства, Ярмарка вакансий в образовательной организации (среднего профессионального образования), Центр занятости, региональная программа "Улучшение жилищных условий специалистов"	31.12.2023	Основная должность	1,25	заместитель министра здравоохранения Нижегородской области
ГБУЗ НО «Городская больница №2 г.Дзержинска»	ОВОП п.Бабушкино	фельдшер	31.12.2023	Привлечение за счет внешних источников: Рекрутинговые сайты сети Интернет / Рекрутинговые агентства, Ярмарка вакансий в образовательной организации (среднего профессионального образования), Центр занятости, региональная программа "Улучшение жилищных условий специалистов"	31.12.2023	Основная должность	1,25	заместитель министра здравоохранения Нижегородской области

ГБУЗ НО «Городская больница №2 г.Дзержинска»	ОВОП п.Бабушкино	Лаборант	31.12.2023	Привлечение за счет внешних источников: Рекрутинговые сайты сети Интернет / Рекрутинговые агентства, Ярмарка вакансий в образовательной организации (среднего профессионального образования), Центр занятости, региональная программа "Улучшение жилищных условий специалистов"	31.12.2023	Основная должность	1	заместитель министра здравоохранения Нижегородской области
ГБУЗ НО «Городская больница №2 г.Дзержинска»	ОВОП п.Бабушкино	Медицинская сестра физиотерапевтического кабинета	31.12.2023	Привлечение за счет внешних источников: Рекрутинговые сайты сети Интернет / Рекрутинговые агентства, Ярмарка вакансий в образовательной организации (среднего профессионального образования), Центр занятости, региональная программа "Улучшение жилищных условий специалистов"	31.12.2023	Основная должность	1,25	заместитель министра здравоохранения Нижегородской области
ГБУЗ НО «Городская больница №2 г.Дзержинска»	ОВОП п.Бабушкино	Акушерка	31.12.2022	Привлечение за счет внешних источников: Рекрутинговые сайты сети Интернет / Рекрутинговые агентства, Ярмарка вакансий в образовательной организации (среднего профессионального образования), Центр занятости	31.12.2022	Основная должность	0,5	заместитель министра здравоохранения Нижегородской области

ГБУЗ НО «Княгининская ЦРБ»	Шишковердский ФАП	фельдшер	01.05.2023	Привлечение за счет внешних источников: Рекрутинговые сайты сети Интернет / Рекрутинговые агентства, Ярмарка вакансий в образовательной организации (среднего профессионального образования), Центр занятости, региональная программа "Улучшение жилищных условий специалистов", Земский фельдшер	01.05.2023	Основная должность	1	заместитель министра здравоохранения Нижегородской области
ГБУЗ НО «Навашинская ЦРБ»	Малоакуловский ФАП	Заведующий ФАП - фельдшер	01.05.2023	Привлечение за счет внешних источников: Рекрутинговые сайты сети Интернет / Рекрутинговые агентства, Ярмарка вакансий в образовательной организации (среднего профессионального образования), Центр занятости, региональная программа "Улучшение жилищных условий специалистов", Земский фельдшер	01.05.2023	Основная должность	1	заместитель министра здравоохранения Нижегородской области
ГБУЗ НО «Пильнинская ЦРБ»	Беловский ФАП	Заведующий ФАП - фельдшер	01.05.2023	Перевод внешнего совместителя в основной персонал	01.05.2023	Основная должность	1	заместитель министра здравоохранения Нижегородской области

ГБУЗ НО «Ветлужская ЦРБ»	Макарьевский ФАП д.Скрябино	Заведующий ФАП - фельдшер	31.12.2023	Привлечение за счет внешних источников: Рекрутинговые сайты сети Интернет / Рекрутинговые агентства, Ярмарка вакансий в образовательной организации (среднего профессионального образования), Центр занятости, региональная программа "Улучшение жилищных условий специалистов", Земский фельдшер	31.12.2023	Основная должность	1	заместитель министра здравоохранения Нижегородской области
ГБУЗ НО «Ковернинская ЦРБ»	ФАП с.Белбаж	Заведующий ФАП - фельдшер	31.12.2023	Привлечение за счет внешних источников: Рекрутинговые сайты сети Интернет / Рекрутинговые агентства, Ярмарка вакансий в образовательной организации (среднего профессионального образования), Центр занятости, региональная программа "Улучшение жилищных условий специалистов", Земский фельдшер	31.12.2023	Основная должность	1	заместитель министра здравоохранения Нижегородской области
ГБУЗ НО «Ковернинская ЦРБ»	ФАП с.Белбаж	Фельдшер	31.12.2023	Привлечение за счет внешних источников: Рекрутинговые сайты сети Интернет / Рекрутинговые агентства, Ярмарка вакансий в образовательной организации (среднего профессионального образования), Центр занятости, региональная программа "Улучшение жилищных условий специалистов", Земский фельдшер	31.12.2023	Основная должность	1	заместитель министра здравоохранения Нижегородской области

ГБУЗ НО «Навашинская ЦРБ»	Поздняковский ОВОП	Медицинская сестра	31.12.2023	Привлечение за счет внешних источников: Рекрутинговые сайты сети Интернет / Рекрутинговые агентства, Ярмарка вакансий в образовательной организации (среднего профессионального образования), Центр занятости, региональная программа "Улучшение жилищных условий специалистов"	31.12.2023	Основная должность	1	заместитель министра здравоохранения Нижегородской области
ГБУЗ НО «Навашинская ЦРБ»	Поздняковский ОВОП	Фельдшер	31.12.2023	Привлечение за счет внешних источников: Рекрутинговые сайты сети Интернет / Рекрутинговые агентства, Ярмарка вакансий в образовательной организации (среднего профессионального образования), Центр занятости, региональная программа "Улучшение жилищных условий специалистов"	31.12.2023	Основная должность	1	заместитель министра здравоохранения Нижегородской области
ГБУЗ НО «Спасская ЦРБ»	Турбанский ФАП	Заведующий ФАП - фельдшер	31.12.2023	Привлечение за счет внешних источников: Рекрутинговые сайты сети Интернет / Рекрутинговые агентства, Ярмарка вакансий в образовательной организации (среднего профессионального образования), Центр занятости, региональная программа "Улучшение жилищных условий специалистов", Земский фельдшер	31.12.2023	Основная должность	1	заместитель министра здравоохранения Нижегородской области

2024								
ГБУЗ НО «Лысковская ЦРБ»	Берендеевский ФАП	Заведующий ФАП – фельдшер	31.12.2024	Привлечение за счет внешних источников: Рекрутинговые сайты сети Интернет / Рекрутинговые агентства, Ярмарка вакансий в образовательной организации (среднего профессионального образования), Центр занятости, региональная программа "Улучшение жилищных условий специалистов", Земский фельдшер	31.12.2024	Основная должность	1	заместитель министра здравоохранения Нижегородской области
2025								

ГБУЗ НО «Городская поликлиника № 1 Приокского района»	Поликлиника	Старшая медицинская сестра	31.12.2025	Привлечение за счет внешних источников: Рекрутинговые сайты сети Интернет / Рекрутинговые агентства, Ярмарка вакансий в образовательной организации (среднего профессионального образования), Центр занятости, региональная программа "Улучшение жилищных условий специалистов"	31.12.2025	Основная должность	1	заместитель министра здравоохранения Нижегородской области
ГБУЗ НО «Городская поликлиника № 1 Приокского района»	Поликлиника	Медицинская сестра участковая	31.12.2025	Привлечение за счет внешних источников: Рекрутинговые сайты сети Интернет / Рекрутинговые агентства, Ярмарка вакансий в образовательной организации (среднего профессионального образования), Центр занятости, региональная программа "Улучшение жилищных условий специалистов"	31.12.2025	Основная должность	1,5	заместитель министра здравоохранения Нижегородской области
ГБУЗ НО «Городская поликлиника № 1 Приокского района»	Поликлиника	Медицинская сестра участковая	31.12.2025	Привлечение за счет внешних источников: Рекрутинговые сайты сети Интернет / Рекрутинговые агентства, Ярмарка вакансий в образовательной организации (среднего профессионального образования), Центр занятости, региональная программа "Улучшение жилищных условий специалистов"	31.12.2025	Основная должность	1,5	заместитель министра здравоохранения Нижегородской области

ГБУЗ НО «Городская поликлиника № 1 Приокского района»	Поликлиника	Медицинская сестра участковая	31.12.2025	Привлечение за счет внешних источников: Рекрутинговые сайты сети Интернет / Рекрутинговые агентства, Ярмарка вакансий в образовательной организации (среднего профессионального образования), Центр занятости, региональная программа "Улучшение жилищных условий специалистов"	31.12.2025	Основная должность	1,5	заместитель министра здравоохранения Нижегородской области
ГБУЗ НО «Городская поликлиника № 1 Приокского района»	Поликлиника	Медицинская сестра участковая	31.12.2025	Привлечение за счет внешних источников: Рекрутинговые сайты сети Интернет / Рекрутинговые агентства, Ярмарка вакансий в образовательной организации (среднего профессионального образования), Центр занятости, региональная программа "Улучшение жилищных условий специалистов"	31.12.2025	Основная должность	1,5	заместитель министра здравоохранения Нижегородской области
ГБУЗ НО «Городская поликлиника № 1 Приокского района»	Поликлиника	Медицинская сестра участковая	31.12.2025	Привлечение за счет внешних источников: Рекрутинговые сайты сети Интернет / Рекрутинговые агентства, Ярмарка вакансий в образовательной организации (среднего профессионального образования), Центр занятости, региональная программа "Улучшение жилищных условий специалистов"	31.12.2025	Основная должность	1,5	заместитель министра здравоохранения Нижегородской области

ГБУЗ НО «Городская поликлиника № 1 Приокского района»	Поликлиника	Медицинская сестра участковая	31.12.2025	Привлечение за счет внешних источников: Рекрутинговые сайты сети Интернет / Рекрутинговые агентства, Ярмарка вакансий в образовательной организации (среднего профессионального образования), Центр занятости, региональная программа "Улучшение жилищных условий специалистов"	31.12.2025	Основная должность	1,5	заместитель министра здравоохранения Нижегородской области
ГБУЗ НО «Городская поликлиника № 1 Приокского района»	Поликлиника	Медицинская сестра участковая	31.12.2025	Привлечение за счет внешних источников: Рекрутинговые сайты сети Интернет / Рекрутинговые агентства, Ярмарка вакансий в образовательной организации (среднего профессионального образования), Центр занятости, региональная программа "Улучшение жилищных условий специалистов"	31.12.2025	Основная должность	1,5	заместитель министра здравоохранения Нижегородской области
ГБУЗ НО «Городская поликлиника № 1 Приокского района»	Поликлиника	Медицинская сестра участковая	31.12.2025	Привлечение за счет внешних источников: Рекрутинговые сайты сети Интернет / Рекрутинговые агентства, Ярмарка вакансий в образовательной организации (среднего профессионального образования), Центр занятости, региональная программа "Улучшение жилищных условий специалистов"	31.12.2025	Основная должность	1,5	заместитель министра здравоохранения Нижегородской области

ГБУЗ НО «Городская поликлиника № 1 Приокского района»	Поликлиника	Медицинская сестра	31.12.2025	Привлечение за счет внешних источников: Рекрутинговые сайты сети Интернет / Рекрутинговые агентства, Ярмарка вакансий в образовательной организации (среднего профессионального образования), Центр занятости, региональная программа "Улучшение жилищных условий специалистов"	31.12.2025	Основная должность	1	заместитель министра здравоохранения Нижегородской области
ГБУЗ НО «Городская поликлиника № 1 Приокского района»	Поликлиника	Медицинская сестра	31.12.2025	Привлечение за счет внешних источников: Рекрутинговые сайты сети Интернет / Рекрутинговые агентства, Ярмарка вакансий в образовательной организации (среднего профессионального образования), Центр занятости, региональная программа "Улучшение жилищных условий специалистов"	31.12.2025	Основная должность	1	заместитель министра здравоохранения Нижегородской области
ГБУЗ НО «Городская поликлиника № 1 Приокского района»	Поликлиника	Медицинская сестра	31.12.2025	Привлечение за счет внешних источников: Рекрутинговые сайты сети Интернет / Рекрутинговые агентства, Ярмарка вакансий в образовательной организации (среднего профессионального образования), Центр занятости, региональная программа "Улучшение жилищных условий специалистов"	31.12.2025	Основная должность	1	заместитель министра здравоохранения Нижегородской области

ГБУЗ НО «Городская поликлиника № 1 Приокского района»	Поликлиника	Фельдшер	31.12.2025	Привлечение за счет внешних источников: Рекрутинговые сайты сети Интернет / Рекрутинговые агентства, Ярмарка вакансий в образовательной организации (среднего профессионального образования), Центр занятости, региональная программа "Улучшение жилищных условий специалистов"	31.12.2025	Основная должность	1,5	заместитель министра здравоохранения Нижегородской области
ГБУЗ НО «Городская поликлиника № 1 Приокского района»	Поликлиника	Фельдшер	31.12.2025	Привлечение за счет внешних источников: Рекрутинговые сайты сети Интернет / Рекрутинговые агентства, Ярмарка вакансий в образовательной организации (среднего профессионального образования), Центр занятости, региональная программа "Улучшение жилищных условий специалистов"	31.12.2025	Основная должность	1,5	заместитель министра здравоохранения Нижегородской области
ГБУЗ НО «Городская поликлиника № 1 Приокского района»	Поликлиника	Медицинская сестра процедурной	31.12.2025	Привлечение за счет внешних источников: Рекрутинговые сайты сети Интернет / Рекрутинговые агентства, Ярмарка вакансий в образовательной организации (среднего профессионального образования), Центр занятости, региональная программа "Улучшение жилищных условий специалистов"	31.12.2025	Основная должность	1,5	заместитель министра здравоохранения Нижегородской области

ГБУЗ НО «Городская поликлиника № 1 Приокского района»	Поликлиника	Медицинская сестра процедурной	31.12.2025	Привлечение за счет внешних источников: Рекрутинговые сайты сети Интернет / Рекрутинговые агентства, Ярмарка вакансий в образовательной организации (среднего профессионального образования), Центр занятости, региональная программа "Улучшение жилищных условий специалистов"	31.12.2025	Основная должность	1,5	заместитель министра здравоохранения Нижегородской области
ГБУЗ НО «Городская поликлиника № 1 Приокского района»	Поликлиника	Медицинская сестра процедурной	31.12.2025	Привлечение за счет внешних источников: Рекрутинговые сайты сети Интернет / Рекрутинговые агентства, Ярмарка вакансий в образовательной организации (среднего профессионального образования), Центр занятости, региональная программа "Улучшение жилищных условий специалистов"	31.12.2025	Основная должность	1	заместитель министра здравоохранения Нижегородской области
ГБУЗ НО «Городская поликлиника № 1 Приокского района»	Поликлиника	Медицинская сестра процедурной	31.12.2025	Привлечение за счет внешних источников: Рекрутинговые сайты сети Интернет / Рекрутинговые агентства, Ярмарка вакансий в образовательной организации (среднего профессионального образования), Центр занятости, региональная программа "Улучшение жилищных условий специалистов"	31.12.2025	Основная должность	1	заместитель министра здравоохранения Нижегородской области

ГБУЗ НО «Городская поликлиника № 1 Приокского района»	Поликлиника	Медицинская сестра	31.12.2025	Привлечение за счет внешних источников: Рекрутинговые сайты сети Интернет / Рекрутинговые агентства, Ярмарка вакансий в образовательной организации (среднего профессионального образования), Центр занятости, региональная программа "Улучшение жилищных условий специалистов"	31.12.2025	Основная должность	1	заместитель министра здравоохранения Нижегородской области
ГБУЗ НО «Городская поликлиника № 1 Приокского района»	Поликлиника	Медицинская сестра	31.12.2025	Привлечение за счет внешних источников: Рекрутинговые сайты сети Интернет / Рекрутинговые агентства, Ярмарка вакансий в образовательной организации (среднего профессионального образования), Центр занятости, региональная программа "Улучшение жилищных условий специалистов"	31.12.2025	Основная должность	1	заместитель министра здравоохранения Нижегородской области
ГБУЗ НО «Городская поликлиника № 1 Приокского района»	Поликлиника	Медицинская сестра	31.12.2025	Привлечение за счет внешних источников: Рекрутинговые сайты сети Интернет / Рекрутинговые агентства, Ярмарка вакансий в образовательной организации (среднего профессионального образования), Центр занятости	31.12.2025	Основная должность	0,5	заместитель министра здравоохранения Нижегородской области

ГБУЗ НО «Городская поликлиника № 1 Приокского района»	Поликлиника	Медицинская сестра	31.12.2025	Привлечение за счет внешних источников: Рекрутинговые сайты сети Интернет / Рекрутинговые агентства, Ярмарка вакансий в образовательной организации (среднего профессионального образования), Центр занятости, региональная программа "Улучшение жилищных условий специалистов"	31.12.2025	Основная должность	1	заместитель министра здравоохранения Нижегородской области
ГБУЗ НО «Городская поликлиника № 1 Приокского района»	Поликлиника	Медицинская сестра	31.12.2025	Привлечение за счет внешних источников: Рекрутинговые сайты сети Интернет / Рекрутинговые агентства, Ярмарка вакансий в образовательной организации (среднего профессионального образования), Центр занятости, региональная программа "Улучшение жилищных условий специалистов"	31.12.2025	Основная должность	1	заместитель министра здравоохранения Нижегородской области
ГБУЗ НО «Городская поликлиника № 1 Приокского района»	Поликлиника	Медицинская сестра	31.12.2025	Привлечение за счет внешних источников: Рекрутинговые сайты сети Интернет / Рекрутинговые агентства, Ярмарка вакансий в образовательной организации (среднего профессионального образования), Центр занятости	31.12.2025	Основная должность	0,25	заместитель министра здравоохранения Нижегородской области

ГБУЗ НО «Городская поликлиника № 1 Приокского района»	Поликлиника	Медицинская сестра	31.12.2025	Привлечение за счет внешних источников: Рекрутинговые сайты сети Интернет / Рекрутинговые агентства, Ярмарка вакансий в образовательной организации (среднего профессионального образования), Центр занятости	31.12.2025	Основная должность	0,5	заместитель министра здравоохранения Нижегородской области
ГБУЗ НО «Городская поликлиника № 1 Приокского района»	Поликлиника	Медицинская сестра	31.12.2025	Привлечение за счет внешних источников: Рекрутинговые сайты сети Интернет / Рекрутинговые агентства, Ярмарка вакансий в образовательной организации (среднего профессионального образования), Центр занятости, региональная программа "Улучшение жилищных условий специалистов"	31.12.2025	Основная должность	1	заместитель министра здравоохранения Нижегородской области
ГБУЗ НО «Городская поликлиника № 1 Приокского района»	Поликлиника	Медицинская сестра	31.12.2025	Привлечение за счет внешних источников: Рекрутинговые сайты сети Интернет / Рекрутинговые агентства, Ярмарка вакансий в образовательной организации (среднего профессионального образования), Центр занятости, региональная программа "Улучшение жилищных условий специалистов"	31.12.2025	Основная должность	1	заместитель министра здравоохранения Нижегородской области

ГБУЗ НО «Городская поликлиника № 1 Приокского района»	Поликлиника	Медицинская сестра	31.12.2025	Привлечение за счет внешних источников: Рекрутинговые сайты сети Интернет / Рекрутинговые агентства, Ярмарка вакансий в образовательной организации (среднего профессионального образования), Центр занятости, региональная программа "Улучшение жилищных условий специалистов"	31.12.2025	Основная должность	1	заместитель министра здравоохранения Нижегородской области
ГБУЗ НО «Городская поликлиника № 1 Приокского района»	Поликлиника	Медицинская сестра	31.12.2025	Привлечение за счет внешних источников: Рекрутинговые сайты сети Интернет / Рекрутинговые агентства, Ярмарка вакансий в образовательной организации (среднего профессионального образования), Центр занятости, региональная программа "Улучшение жилищных условий специалистов"	31.12.2025	Основная должность	1	заместитель министра здравоохранения Нижегородской области
ГБУЗ НО «Городская поликлиника № 1 Приокского района»	Поликлиника	Медицинская сестра	31.12.2025	Привлечение за счет внешних источников: Рекрутинговые сайты сети Интернет / Рекрутинговые агентства, Ярмарка вакансий в образовательной организации (среднего профессионального образования), Центр занятости, региональная программа "Улучшение жилищных условий специалистов"	31.12.2025	Основная должность	1	заместитель министра здравоохранения Нижегородской области

ГБУЗ НО «Городская поликлиника № 1 Приокского района»	Поликлиника	Медицинская сестра	31.12.2025	Привлечение за счет внешних источников: Рекрутинговые сайты сети Интернет / Рекрутинговые агентства, Ярмарка вакансий в образовательной организации (среднего профессионального образования), Центр занятости, региональная программа "Улучшение жилищных условий специалистов"	31.12.2025	Основная должность	1,5	заместитель министра здравоохранения Нижегородской области
ГБУЗ НО «Городская поликлиника № 1 Приокского района»	Поликлиника	Медицинская сестра	31.12.2025	Привлечение за счет внешних источников: Рекрутинговые сайты сети Интернет / Рекрутинговые агентства, Ярмарка вакансий в образовательной организации (среднего профессионального образования), Центр занятости, региональная программа "Улучшение жилищных условий специалистов"	31.12.2025	Основная должность	1	заместитель министра здравоохранения Нижегородской области
ГБУЗ НО «Городская поликлиника № 1 Приокского района»	Поликлиника	Акушерка	31.12.2025	Привлечение за счет внешних источников: Рекрутинговые сайты сети Интернет / Рекрутинговые агентства, Ярмарка вакансий в образовательной организации (среднего профессионального образования), Центр занятости, региональная программа "Улучшение жилищных условий специалистов"	31.12.2025	Основная должность	1	заместитель министра здравоохранения Нижегородской области

ГБУЗ НО «Городская поликлиника № 1 Приокского района»	Поликлиника	Медицинская сестра по массажу	31.12.2025	Привлечение за счет внешних источников: Рекрутинговые сайты сети Интернет / Рекрутинговые агентства, Ярмарка вакансий в образовательной организации (среднего профессионального образования), Центр занятости, региональная программа "Улучшение жилищных условий специалистов"	31.12.2025	Основная должность	1	заместитель министра здравоохранения Нижегородской области
ГБУЗ НО «Городская поликлиника № 1 Приокского района»	Поликлиника	Медицинская сестра по массажу	31.12.2025	Привлечение за счет внешних источников: Рекрутинговые сайты сети Интернет / Рекрутинговые агентства, Ярмарка вакансий в образовательной организации (среднего профессионального образования), Центр занятости, региональная программа "Улучшение жилищных условий специалистов"	31.12.2025	Основная должность	1	заместитель министра здравоохранения Нижегородской области
ГБУЗ НО «Городская поликлиника № 1 Приокского района»	Поликлиника	Медицинская сестра по массажу	31.12.2025	Привлечение за счет внешних источников: Рекрутинговые сайты сети Интернет / Рекрутинговые агентства, Ярмарка вакансий в образовательной организации (среднего профессионального образования), Центр занятости, региональная программа "Улучшение жилищных условий специалистов"	31.12.2025	Основная должность	1	заместитель министра здравоохранения Нижегородской области

ГБУЗ НО «Городская поликлиника № 1 Приокского района»	Поликлиника	Медицинская сестра по массажу	31.12.2025	Привлечение за счет внешних источников: Рекрутинговые сайты сети Интернет / Рекрутинговые агентства, Ярмарка вакансий в образовательной организации (среднего профессионального образования), Центр занятости, региональная программа "Улучшение жилищных условий специалистов"	31.12.2025	Основная должность	1	заместитель министра здравоохранения Нижегородской области
ГБУЗ НО «Городская поликлиника № 1 Приокского района»	Поликлиника	Медицинский лабораторный техник (фельдшер-лаборант)	31.12.2025	Привлечение за счет внешних источников: Рекрутинговые сайты сети Интернет / Рекрутинговые агентства, Ярмарка вакансий в образовательной организации (среднего профессионального образования), Центр занятости, региональная программа "Улучшение жилищных условий специалистов"	31.12.2025	Основная должность	1	заместитель министра здравоохранения Нижегородской области
ГБУЗ НО «Городская поликлиника № 1 Приокского района»	Поликлиника	Медицинский лабораторный техник (фельдшер-лаборант)	31.12.2025	Привлечение за счет внешних источников: Рекрутинговые сайты сети Интернет / Рекрутинговые агентства, Ярмарка вакансий в образовательной организации (среднего профессионального образования), Центр занятости, региональная программа "Улучшение жилищных условий специалистов"	31.12.2025	Основная должность	1	заместитель министра здравоохранения Нижегородской области

ГБУЗ НО «Городская поликлиника № 1 Приокского района»	Поликлиника	Рентгенолаборант	31.12.2025	Привлечение за счет внешних источников: Рекрутинговые сайты сети Интернет / Рекрутинговые агентства, Ярмарка вакансий в образовательной организации (среднего профессионального образования), Центр занятости, региональная программа "Улучшение жилищных условий специалистов"	31.12.2025	Основная должность	1	заместитель министра здравоохранения Нижегородской области
ГБУЗ НО «Городская поликлиника № 1 Приокского района»	Поликлиника	Рентгенолаборант	31.12.2025	Привлечение за счет внешних источников: Рекрутинговые сайты сети Интернет / Рекрутинговые агентства, Ярмарка вакансий в образовательной организации (среднего профессионального образования), Центр занятости, региональная программа "Улучшение жилищных условий специалистов"	31.12.2025	Основная должность	1	заместитель министра здравоохранения Нижегородской области
ГБУЗ НО «Кстовская ЦРБ»	Поликлиника	Медицинская сестра кабинета врача-специалиста	31.12.2025	Привлечение за счет внешних источников: Рекрутинговые сайты сети Интернет / Рекрутинговые агентства, Ярмарка вакансий в образовательной организации (среднего профессионального образования), Центр занятости, региональная программа "Улучшение жилищных условий специалистов"	31.12.2025	Основная должность	1	заместитель министра здравоохранения Нижегородской области

ГБУЗ НО «Кстовская ЦРБ»	Поликлиника	Медицинская сестра кабинета врача-специалиста	31.12.2025	Привлечение за счет внешних источников: Рекрутинговые сайты сети Интернет / Рекрутинговые агентства, Ярмарка вакансий в образовательной организации (среднего профессионального образования), Центр занятости, региональная программа "Улучшение жилищных условий специалистов"	31.12.2025	Основная должность	1	заместитель министра здравоохранения Нижегородской области
ГБУЗ НО «Кстовская ЦРБ»	Поликлиника	Медицинская сестра кабинета врача-специалиста	31.12.2025	Привлечение за счет внешних источников: Рекрутинговые сайты сети Интернет / Рекрутинговые агентства, Ярмарка вакансий в образовательной организации (среднего профессионального образования), Центр занятости, региональная программа "Улучшение жилищных условий специалистов"	31.12.2025	Основная должность	1	заместитель министра здравоохранения Нижегородской области
ГБУЗ НО «Кстовская ЦРБ»	Поликлиника	Медицинская сестра кабинета врача-специалиста	31.12.2025	Привлечение за счет внешних источников: Рекрутинговые сайты сети Интернет / Рекрутинговые агентства, Ярмарка вакансий в образовательной организации (среднего профессионального образования), Центр занятости, региональная программа "Улучшение жилищных условий специалистов"	31.12.2025	Основная должность	1	заместитель министра здравоохранения Нижегородской области

ГБУЗ НО «Кстовская ЦРБ»	Поликлиника	Медицинская сестра кабинета врача-специалиста	31.12.2025	Привлечение за счет внешних источников: Рекрутинговые сайты сети Интернет / Рекрутинговые агентства, Ярмарка вакансий в образовательной организации (среднего профессионального образования), Центр занятости, региональная программа "Улучшение жилищных условий специалистов"	31.12.2025	Основная должность	1	заместитель министра здравоохранения Нижегородской области
ГБУЗ НО «Кстовская ЦРБ»	Поликлиника	Медицинская сестра кабинета врача-специалиста	31.12.2025	Привлечение за счет внешних источников: Рекрутинговые сайты сети Интернет / Рекрутинговые агентства, Ярмарка вакансий в образовательной организации (среднего профессионального образования), Центр занятости, региональная программа "Улучшение жилищных условий специалистов"	31.12.2025	Основная должность	1	заместитель министра здравоохранения Нижегородской области
ГБУЗ НО «Кстовская ЦРБ»	Поликлиника	Медицинская сестра кабинета врача-специалиста	31.12.2025	Привлечение за счет внешних источников: Рекрутинговые сайты сети Интернет / Рекрутинговые агентства, Ярмарка вакансий в образовательной организации (среднего профессионального образования), Центр занятости, региональная программа "Улучшение жилищных условий специалистов"	31.12.2025	Основная должность	1	заместитель министра здравоохранения Нижегородской области

ГБУЗ НО «Кстовская ЦРБ»	Поликлиника	Медицинская сестра кабинета врача-специалиста	31.12.2025	Привлечение за счет внешних источников: Рекрутинговые сайты сети Интернет / Рекрутинговые агентства, Ярмарка вакансий в образовательной организации (среднего профессионального образования), Центр занятости, региональная программа "Улучшение жилищных условий специалистов"	31.12.2025	Основная должность	1	заместитель министра здравоохранения Нижегородской области
ГБУЗ НО «Кстовская ЦРБ»	Поликлиника	Медицинская сестра кабинета врача-специалиста	31.12.2025	Привлечение за счет внешних источников: Рекрутинговые сайты сети Интернет / Рекрутинговые агентства, Ярмарка вакансий в образовательной организации (среднего профессионального образования), Центр занятости, региональная программа "Улучшение жилищных условий специалистов"	31.12.2025	Основная должность	1	заместитель министра здравоохранения Нижегородской области
ГБУЗ НО «Кстовская ЦРБ»	Поликлиника	Медицинская сестра кабинета врача-специалиста	31.12.2025	Привлечение за счет внешних источников: Рекрутинговые сайты сети Интернет / Рекрутинговые агентства, Ярмарка вакансий в образовательной организации (среднего профессионального образования), Центр занятости, региональная программа "Улучшение жилищных условий специалистов"	31.12.2025	Основная должность	1	заместитель министра здравоохранения Нижегородской области

ГБУЗ НО «Кстовская ЦРБ»	Поликлиника	Медицинская сестра кабинета врача-специалиста	31.12.2025	Привлечение за счет внешних источников: Рекрутинговые сайты сети Интернет / Рекрутинговые агентства, Ярмарка вакансий в образовательной организации (среднего профессионального образования), Центр занятости, региональная программа "Улучшение жилищных условий специалистов"	31.12.2025	Основная должность	1	заместитель министра здравоохранения Нижегородской области
ГБУЗ НО «Кстовская ЦРБ»	Поликлиника	Медицинская сестра кабинета врача-специалиста	31.12.2025	Привлечение за счет внешних источников: Рекрутинговые сайты сети Интернет / Рекрутинговые агентства, Ярмарка вакансий в образовательной организации (среднего профессионального образования), Центр занятости, региональная программа "Улучшение жилищных условий специалистов"	31.12.2025	Основная должность	1	заместитель министра здравоохранения Нижегородской области
ГБУЗ НО «Кстовская ЦРБ»	Поликлиника	Медицинская сестра кабинета врача-специалиста	31.12.2025	Привлечение за счет внешних источников: Рекрутинговые сайты сети Интернет / Рекрутинговые агентства, Ярмарка вакансий в образовательной организации (среднего профессионального образования), Центр занятости, региональная программа "Улучшение жилищных условий специалистов"	31.12.2025	Основная должность	1	заместитель министра здравоохранения Нижегородской области

ГБУЗ НО «Кстовская ЦРБ»	Поликлиника	Медицинская сестра кабинета врача-специалиста	31.12.2025	Привлечение за счет внешних источников: Рекрутинговые сайты сети Интернет / Рекрутинговые агентства, Ярмарка вакансий в образовательной организации (среднего профессионального образования), Центр занятости, региональная программа "Улучшение жилищных условий специалистов"	31.12.2025	Основная должность	1	заместитель министра здравоохранения Нижегородской области
ГБУЗ НО «Кстовская ЦРБ»	Поликлиника	Медицинская сестра кабинета врача-специалиста	31.12.2025	Привлечение за счет внешних источников: Рекрутинговые сайты сети Интернет / Рекрутинговые агентства, Ярмарка вакансий в образовательной организации (среднего профессионального образования), Центр занятости, региональная программа "Улучшение жилищных условий специалистов"	31.12.2025	Основная должность	1	заместитель министра здравоохранения Нижегородской области
ГБУЗ НО «Кстовская ЦРБ»	Поликлиника	Медицинская сестра кабинета врача-специалиста	31.12.2025	Привлечение за счет внешних источников: Рекрутинговые сайты сети Интернет / Рекрутинговые агентства, Ярмарка вакансий в образовательной организации (среднего профессионального образования), Центр занятости, региональная программа "Улучшение жилищных условий специалистов"	31.12.2025	Основная должность	1	заместитель министра здравоохранения Нижегородской области

ГБУЗ НО «Кстовская ЦРБ»	Поликлиника	Медицинская сестра кабинета врача-специалиста	31.12.2025	Привлечение за счет внешних источников: Рекрутинговые сайты сети Интернет / Рекрутинговые агентства, Ярмарка вакансий в образовательной организации (среднего профессионального образования), Центр занятости, региональная программа "Улучшение жилищных условий специалистов"	31.12.2025	Основная должность	1	заместитель министра здравоохранения Нижегородской области
ГБУЗ НО «Кстовская ЦРБ»	Поликлиника	Медицинская сестра кабинета врача-специалиста	31.12.2025	Привлечение за счет внешних источников: Рекрутинговые сайты сети Интернет / Рекрутинговые агентства, Ярмарка вакансий в образовательной организации (среднего профессионального образования), Центр занятости, региональная программа "Улучшение жилищных условий специалистов"	31.12.2025	Основная должность	1	заместитель министра здравоохранения Нижегородской области
ГБУЗ НО «Кстовская ЦРБ»	Поликлиника	Медицинская сестра кабинета врача-специалиста	31.12.2025	Привлечение за счет внешних источников: Рекрутинговые сайты сети Интернет / Рекрутинговые агентства, Ярмарка вакансий в образовательной организации (среднего профессионального образования), Центр занятости, региональная программа "Улучшение жилищных условий специалистов"	31.12.2025	Основная должность	1	заместитель министра здравоохранения Нижегородской области

ГБУЗ НО «Кстовская ЦРБ»	Поликлиника	Медицинская сестра кабинета врача-специалиста	31.12.2025	Привлечение за счет внешних источников: Рекрутинговые сайты сети Интернет / Рекрутинговые агентства, Ярмарка вакансий в образовательной организации (среднего профессионального образования), Центр занятости, региональная программа "Улучшение жилищных условий специалистов"	31.12.2025	Основная должность	1	заместитель министра здравоохранения Нижегородской области
ГБУЗ НО «Кстовская ЦРБ»	Поликлиника	Медицинская сестра кабинета врача-специалиста	31.12.2025	Привлечение за счет внешних источников: Рекрутинговые сайты сети Интернет / Рекрутинговые агентства, Ярмарка вакансий в образовательной организации (среднего профессионального образования), Центр занятости, региональная программа "Улучшение жилищных условий специалистов"	31.12.2025	Основная должность	1	заместитель министра здравоохранения Нижегородской области
ГБУЗ НО «Кстовская ЦРБ»	Поликлиника	Медицинская сестра участковая	31.12.2025	Привлечение за счет внешних источников: Рекрутинговые сайты сети Интернет / Рекрутинговые агентства, Ярмарка вакансий в образовательной организации (среднего профессионального образования), Центр занятости	31.12.2025	Основная должность	0,25	заместитель министра здравоохранения Нижегородской области

ГБУЗ НО «Кстовская ЦРБ»	Поликлиника	Медицинская сестра процедурной	31.12.2025	Привлечение за счет внешних источников: Рекрутинговые сайты сети Интернет / Рекрутинговые агентства, Ярмарка вакансий в образовательной организации (среднего профессионального образования), Центр занятости, региональная программа "Улучшение жилищных условий специалистов"	31.12.2025	Основная должность	1	заместитель министра здравоохранения Нижегородской области
ГБУЗ НО «Кстовская ЦРБ»	Поликлиника	Медицинская сестра процедурной	31.12.2025	Привлечение за счет внешних источников: Рекрутинговые сайты сети Интернет / Рекрутинговые агентства, Ярмарка вакансий в образовательной организации (среднего профессионального образования), Центр занятости, региональная программа "Улучшение жилищных условий специалистов"	31.12.2025	Основная должность	1	заместитель министра здравоохранения Нижегородской области
ГБУЗ НО «Кстовская ЦРБ»	Поликлиника	Медицинская сестра по физиотерапии	31.12.2025	Привлечение за счет внешних источников: Рекрутинговые сайты сети Интернет / Рекрутинговые агентства, Ярмарка вакансий в образовательной организации (среднего профессионального образования), Центр занятости, региональная программа "Улучшение жилищных условий специалистов"	31.12.2025	Основная должность	1	заместитель министра здравоохранения Нижегородской области

ГБУЗ НО «Кстовская ЦРБ»	Поликлиника	Медицинская сестра по физиотерапии	31.12.2025	Привлечение за счет внешних источников: Рекрутинговые сайты сети Интернет / Рекрутинговые агентства, Ярмарка вакансий в образовательной организации (среднего профессионального образования), Центр занятости, региональная программа "Улучшение жилищных условий специалистов"	31.12.2025	Основная должность	1	заместитель министра здравоохранения Нижегородской области
ГБУЗ НО «Кстовская ЦРБ»	Поликлиника	Медицинская сестра по физиотерапии	31.12.2025	Привлечение за счет внешних источников: Рекрутинговые сайты сети Интернет / Рекрутинговые агентства, Ярмарка вакансий в образовательной организации (среднего профессионального образования), Центр занятости, региональная программа "Улучшение жилищных условий специалистов"	31.12.2025	Основная должность	1	заместитель министра здравоохранения Нижегородской области
ГБУЗ НО «Кстовская ЦРБ»	Поликлиника	Медицинская сестра по физиотерапии	31.12.2025	Привлечение за счет внешних источников: Рекрутинговые сайты сети Интернет / Рекрутинговые агентства, Ярмарка вакансий в образовательной организации (среднего профессионального образования), Центр занятости, региональная программа "Улучшение жилищных условий специалистов"	31.12.2025	Основная должность	1	заместитель министра здравоохранения Нижегородской области

ГБУЗ НО «Кстовская ЦРБ»	Поликлиника	Медицинская сестра по физиотерапии	31.12.2025	Привлечение за счет внешних источников: Рекрутинговые сайты сети Интернет / Рекрутинговые агентства, Ярмарка вакансий в образовательной организации (среднего профессионального образования), Центр занятости, региональная программа "Улучшение жилищных условий специалистов"	31.12.2025	Основная должность	1	заместитель министра здравоохранения Нижегородской области
ГБУЗ НО «Кстовская ЦРБ»	Поликлиника	Медицинская сестра по физиотерапии	31.12.2025	Привлечение за счет внешних источников: Рекрутинговые сайты сети Интернет / Рекрутинговые агентства, Ярмарка вакансий в образовательной организации (среднего профессионального образования), Центр занятости, региональная программа "Улучшение жилищных условий специалистов"	31.12.2025	Основная должность	1	заместитель министра здравоохранения Нижегородской области
ГБУЗ НО «Кстовская ЦРБ»	Поликлиника	Медицинская сестра по физиотерапии	31.12.2025	Привлечение за счет внешних источников: Рекрутинговые сайты сети Интернет / Рекрутинговые агентства, Ярмарка вакансий в образовательной организации (среднего профессионального образования), Центр занятости, региональная программа "Улучшение жилищных условий специалистов"	31.12.2025	Основная должность	1	заместитель министра здравоохранения Нижегородской области

ГБУЗ НО «Кстовская ЦРБ»	Поликлиника	Медицинская сестра по физиотерапии	31.12.2025	Привлечение за счет внешних источников: Рекрутинговые сайты сети Интернет / Рекрутинговые агентства, Ярмарка вакансий в образовательной организации (среднего профессионального образования), Центр занятости, региональная программа "Улучшение жилищных условий специалистов"	31.12.2025	Основная должность	1	заместитель министра здравоохранения Нижегородской области
ГБУЗ НО «Кстовская ЦРБ»	Поликлиника	Медицинская сестра по массажу	31.12.2025	Привлечение за счет внешних источников: Рекрутинговые сайты сети Интернет / Рекрутинговые агентства, Ярмарка вакансий в образовательной организации (среднего профессионального образования), Центр занятости, региональная программа "Улучшение жилищных условий специалистов"	31.12.2025	Основная должность	1	заместитель министра здравоохранения Нижегородской области
ГБУЗ НО «Кстовская ЦРБ»	Поликлиника	Медицинская сестра по массажу	31.12.2025	Привлечение за счет внешних источников: Рекрутинговые сайты сети Интернет / Рекрутинговые агентства, Ярмарка вакансий в образовательной организации (среднего профессионального образования), Центр занятости, региональная программа "Улучшение жилищных условий специалистов"	31.12.2025	Основная должность	1	заместитель министра здравоохранения Нижегородской области

ГБУЗ НО «Кстовская ЦРБ»	Поликлиника	Медицинская сестра по массажу	31.12.2025	Привлечение за счет внешних источников: Рекрутинговые сайты сети Интернет / Рекрутинговые агентства, Ярмарка вакансий в образовательной организации (среднего профессионального образования), Центр занятости, региональная программа "Улучшение жилищных условий специалистов"	31.12.2025	Основная должность	1	заместитель министра здравоохранения Нижегородской области
ГБУЗ НО «Кстовская ЦРБ»	Поликлиника	Медицинская сестра по массажу	31.12.2025	Привлечение за счет внешних источников: Рекрутинговые сайты сети Интернет / Рекрутинговые агентства, Ярмарка вакансий в образовательной организации (среднего профессионального образования), Центр занятости, региональная программа "Улучшение жилищных условий специалистов"	31.12.2025	Основная должность	1,25	заместитель министра здравоохранения Нижегородской области
ГБУЗ НО «Кстовская ЦРБ»	Поликлиника	Медицинская сестра по массажу	31.12.2025	Привлечение за счет внешних источников: Рекрутинговые сайты сети Интернет / Рекрутинговые агентства, Ярмарка вакансий в образовательной организации (среднего профессионального образования), Центр занятости, региональная программа "Улучшение жилищных условий специалистов"	31.12.2025	Основная должность	1,25	заместитель министра здравоохранения Нижегородской области

ГБУЗ НО «Кстовская ЦРБ»	Поликлиника	Инструктор по лечебной физкультуре	31.12.2025	Привлечение за счет внешних источников: Рекрутинговые сайты сети Интернет / Рекрутинговые агентства, Ярмарка вакансий в образовательной организации (среднего профессионального образования), Центр занятости, региональная программа "Улучшение жилищных условий специалистов"	31.12.2025	Основная должность	1,5	заместитель министра здравоохранения Нижегородской области
ГБУЗ НО «ДГБ №17 Сормовского района»	Поликлиника №2	Старшая медицинская сестра	31.12.2025	Привлечение за счет внешних источников: Рекрутинговые сайты сети Интернет / Рекрутинговые агентства, Ярмарка вакансий в образовательной организации (среднего профессионального образования), Центр занятости, региональная программа "Улучшение жилищных условий специалистов"	31.12.2025	Основная должность	1	заместитель министра здравоохранения Нижегородской области
ГБУЗ НО «ДГБ №17 Сормовского района»	Поликлиника №2	Старшая медицинская сестра	31.12.2025	Привлечение за счет внешних источников: Рекрутинговые сайты сети Интернет / Рекрутинговые агентства, Ярмарка вакансий в образовательной организации (среднего профессионального образования), Центр занятости	31.12.2025	Основная должность	0,5	заместитель министра здравоохранения Нижегородской области

ГБУЗ НО «ДГБ №17 Сормовского района»	Поликлиника №2	Медицинская сестра	31.12.2025	Привлечение за счет внешних источников: Рекрутинговые сайты сети Интернет / Рекрутинговые агентства, Ярмарка вакансий в образовательной организации (среднего профессионального образования), Центр занятости, региональная программа "Улучшение жилищных условий специалистов"	31.12.2025	Основная должность	1	заместитель министра здравоохранения Нижегородской области
ГБУЗ НО «ДГБ №17 Сормовского района»	Поликлиника №2	Медицинская сестра	31.12.2025	Привлечение за счет внешних источников: Рекрутинговые сайты сети Интернет / Рекрутинговые агентства, Ярмарка вакансий в образовательной организации (среднего профессионального образования), Центр занятости, региональная программа "Улучшение жилищных условий специалистов"	31.12.2025	Основная должность	1	заместитель министра здравоохранения Нижегородской области
ГБУЗ НО «ДГБ №17 Сормовского района»	Поликлиника №2	Медицинская сестра	31.12.2025	Привлечение за счет внешних источников: Рекрутинговые сайты сети Интернет / Рекрутинговые агентства, Ярмарка вакансий в образовательной организации (среднего профессионального образования), Центр занятости, региональная программа "Улучшение жилищных условий специалистов"	31.12.2025	Основная должность	1	заместитель министра здравоохранения Нижегородской области

ГБУЗ НО «ДГБ №17 Сормовского района»	Поликлиника №2	Старшая медицинская сестра	31.12.2025	Привлечение за счет внешних источников: Рекрутинговые сайты сети Интернет / Рекрутинговые агентства, Ярмарка вакансий в образовательной организации (среднего профессионального образования), Центр занятости, региональная программа "Улучшение жилищных условий специалистов"	31.12.2025	Основная должность	1	заместитель министра здравоохранения Нижегородской области
ГБУЗ НО «ДГБ №17 Сормовского района»	Поликлиника №2	Медицинская сестра	31.12.2025	Привлечение за счет внешних источников: Рекрутинговые сайты сети Интернет / Рекрутинговые агентства, Ярмарка вакансий в образовательной организации (среднего профессионального образования), Центр занятости, региональная программа "Улучшение жилищных условий специалистов"	31.12.2025	Основная должность	1,5	заместитель министра здравоохранения Нижегородской области
ГБУЗ НО «ДГБ №17 Сормовского района»	Поликлиника №2	Медицинская сестра	31.12.2025	Привлечение за счет внешних источников: Рекрутинговые сайты сети Интернет / Рекрутинговые агентства, Ярмарка вакансий в образовательной организации (среднего профессионального образования), Центр занятости, региональная программа "Улучшение жилищных условий специалистов"	31.12.2025	Основная должность	1,5	заместитель министра здравоохранения Нижегородской области

ГБУЗ НО «ДГБ №17 Сормовского района»	Поликлиника №2	Медицинская сестра	31.12.2025	Привлечение за счет внешних источников: Рекрутинговые сайты сети Интернет / Рекрутинговые агентства, Ярмарка вакансий в образовательной организации (среднего профессионального образования), Центр занятости, региональная программа "Улучшение жилищных условий специалистов"	31.12.2025	Основная должность	1,5	заместитель министра здравоохранения Нижегородской области
ГБУЗ НО «ДГБ №17 Сормовского района»	Поликлиника №2	Медицинская сестра	31.12.2025	Привлечение за счет внешних источников: Рекрутинговые сайты сети Интернет / Рекрутинговые агентства, Ярмарка вакансий в образовательной организации (среднего профессионального образования), Центр занятости, региональная программа "Улучшение жилищных условий специалистов"	31.12.2025	Основная должность	1,5	заместитель министра здравоохранения Нижегородской области
ГБУЗ НО «ДГБ №17 Сормовского района»	Поликлиника №2	Медицинская сестра	31.12.2025	Привлечение за счет внешних источников: Рекрутинговые сайты сети Интернет / Рекрутинговые агентства, Ярмарка вакансий в образовательной организации (среднего профессионального образования), Центр занятости, региональная программа "Улучшение жилищных условий специалистов"	31.12.2025	Основная должность	1,5	заместитель министра здравоохранения Нижегородской области

ГБУЗ НО «ДГБ №17 Сормовского района»	Поликлиника №2	Медицинская сестра	31.12.2025	Привлечение за счет внешних источников: Рекрутинговые сайты сети Интернет / Рекрутинговые агентства, Ярмарка вакансий в образовательной организации (среднего профессионального образования), Центр занятости, региональная программа "Улучшение жилищных условий специалистов"	31.12.2025	Основная должность	1,5	заместитель министра здравоохранения Нижегородской области
ГБУЗ НО «ДГБ №17 Сормовского района»	Поликлиника №2	Медицинская сестра	31.12.2025	Привлечение за счет внешних источников: Рекрутинговые сайты сети Интернет / Рекрутинговые агентства, Ярмарка вакансий в образовательной организации (среднего профессионального образования), Центр занятости, региональная программа "Улучшение жилищных условий специалистов"	31.12.2025	Основная должность	1,5	заместитель министра здравоохранения Нижегородской области
ГБУЗ НО «ДГБ №17 Сормовского района»	Поликлиника №2	Медицинская сестра	31.12.2025	Привлечение за счет внешних источников: Рекрутинговые сайты сети Интернет / Рекрутинговые агентства, Ярмарка вакансий в образовательной организации (среднего профессионального образования), Центр занятости, региональная программа "Улучшение жилищных условий специалистов"	31.12.2025	Основная должность	1,5	заместитель министра здравоохранения Нижегородской области

ГБУЗ НО «ДГБ №17 Сормовского района»	Поликлиника №2	Медицинская сестра	31.12.2025	Привлечение за счет внешних источников: Рекрутинговые сайты сети Интернет / Рекрутинговые агентства, Ярмарка вакансий в образовательной организации (среднего профессионального образования), Центр занятости, региональная программа "Улучшение жилищных условий специалистов"	31.12.2025	Основная должность	1,5	заместитель министра здравоохранения Нижегородской области
ГБУЗ НО «ДГБ №17 Сормовского района»	Поликлиника №2	Медицинская сестра	31.12.2025	Привлечение за счет внешних источников: Рекрутинговые сайты сети Интернет / Рекрутинговые агентства, Ярмарка вакансий в образовательной организации (среднего профессионального образования), Центр занятости, региональная программа "Улучшение жилищных условий специалистов"	31.12.2025	Основная должность	1,5	заместитель министра здравоохранения Нижегородской области
ГБУЗ НО «ДГБ №17 Сормовского района»	Поликлиника №2	Медицинская сестра	31.12.2025	Привлечение за счет внешних источников: Рекрутинговые сайты сети Интернет / Рекрутинговые агентства, Ярмарка вакансий в образовательной организации (среднего профессионального образования), Центр занятости, региональная программа "Улучшение жилищных условий специалистов"	31.12.2025	Основная должность	1,5	заместитель министра здравоохранения Нижегородской области

ГБУЗ НО «ДГБ №17 Сормовского района»	Поликлиника №2	Медицинская сестра	31.12.2025	Привлечение за счет внешних источников: Рекрутинговые сайты сети Интернет / Рекрутинговые агентства, Ярмарка вакансий в образовательной организации (среднего профессионального образования), Центр занятости, региональная программа "Улучшение жилищных условий специалистов"	31.12.2025	Основная должность	1,5	заместитель министра здравоохранения Нижегородской области
ГБУЗ НО «ДГБ №17 Сормовского района»	Поликлиника №2	Медицинская сестра	31.12.2025	Привлечение за счет внешних источников: Рекрутинговые сайты сети Интернет / Рекрутинговые агентства, Ярмарка вакансий в образовательной организации (среднего профессионального образования), Центр занятости, региональная программа "Улучшение жилищных условий специалистов"	31.12.2025	Основная должность	1,5	заместитель министра здравоохранения Нижегородской области
ГБУЗ НО «ДГБ №17 Сормовского района»	Поликлиника №2	Медицинская сестра	31.12.2025	Привлечение за счет внешних источников: Рекрутинговые сайты сети Интернет / Рекрутинговые агентства, Ярмарка вакансий в образовательной организации (среднего профессионального образования), Центр занятости, региональная программа "Улучшение жилищных условий специалистов"	31.12.2025	Основная должность	1,5	заместитель министра здравоохранения Нижегородской области

ГБУЗ НО «ДГБ №17 Сормовского района»	Поликлиника №2	Медицинская сестра	31.12.2025	Привлечение за счет внешних источников: Рекрутинговые сайты сети Интернет / Рекрутинговые агентства, Ярмарка вакансий в образовательной организации (среднего профессионального образования), Центр занятости, региональная программа "Улучшение жилищных условий специалистов"	31.12.2025	Основная должность	1,5	заместитель министра здравоохранения Нижегородской области
ГБУЗ НО «ДГБ №17 Сормовского района»	Поликлиника №2	Медицинская сестра	31.12.2025	Привлечение за счет внешних источников: Рекрутинговые сайты сети Интернет / Рекрутинговые агентства, Ярмарка вакансий в образовательной организации (среднего профессионального образования), Центр занятости, региональная программа "Улучшение жилищных условий специалистов"	31.12.2025	Основная должность	1,5	заместитель министра здравоохранения Нижегородской области
ГБУЗ НО «ДГБ №17 Сормовского района»	Поликлиника №2	Медицинская сестра	31.12.2025	Привлечение за счет внешних источников: Рекрутинговые сайты сети Интернет / Рекрутинговые агентства, Ярмарка вакансий в образовательной организации (среднего профессионального образования), Центр занятости, региональная программа "Улучшение жилищных условий специалистов"	31.12.2025	Основная должность	1,5	заместитель министра здравоохранения Нижегородской области

ГБУЗ НО «ДГБ №17 Сормовского района»	Поликлиника №2	Медицинская сестра	31.12.2025	Привлечение за счет внешних источников: Рекрутинговые сайты сети Интернет / Рекрутинговые агентства, Ярмарка вакансий в образовательной организации (среднего профессионального образования), Центр занятости, региональная программа "Улучшение жилищных условий специалистов"	31.12.2025	Основная должность	1,5	заместитель министра здравоохранения Нижегородской области
ГБУЗ НО «ДГБ №17 Сормовского района»	Поликлиника №2	Медицинская сестра	31.12.2025	Привлечение за счет внешних источников: Рекрутинговые сайты сети Интернет / Рекрутинговые агентства, Ярмарка вакансий в образовательной организации (среднего профессионального образования), Центр занятости, региональная программа "Улучшение жилищных условий специалистов"	31.12.2025	Основная должность	1,5	заместитель министра здравоохранения Нижегородской области
ГБУЗ НО «ДГБ №17 Сормовского района»	Поликлиника №2	Медицинская сестра	31.12.2025	Привлечение за счет внешних источников: Рекрутинговые сайты сети Интернет / Рекрутинговые агентства, Ярмарка вакансий в образовательной организации (среднего профессионального образования), Центр занятости, региональная программа "Улучшение жилищных условий специалистов"	31.12.2025	Основная должность	1,5	заместитель министра здравоохранения Нижегородской области

ГБУЗ НО «ДГБ №17 Сормовского района»	Поликлиника №2	Медицинская сестра	31.12.2025	Привлечение за счет внешних источников: Рекрутинговые сайты сети Интернет / Рекрутинговые агентства, Ярмарка вакансий в образовательной организации (среднего профессионального образования), Центр занятости, региональная программа "Улучшение жилищных условий специалистов"	31.12.2025	Основная должность	1,5	заместитель министра здравоохранения Нижегородской области
ГБУЗ НО «ДГБ №17 Сормовского района»	Поликлиника №2	Медицинская сестра	31.12.2025	Привлечение за счет внешних источников: Рекрутинговые сайты сети Интернет / Рекрутинговые агентства, Ярмарка вакансий в образовательной организации (среднего профессионального образования), Центр занятости, региональная программа "Улучшение жилищных условий специалистов"	31.12.2025	Основная должность	1,5	заместитель министра здравоохранения Нижегородской области
ГБУЗ НО «ДГБ №17 Сормовского района»	Поликлиника №2	Медицинская сестра	31.12.2025	Привлечение за счет внешних источников: Рекрутинговые сайты сети Интернет / Рекрутинговые агентства, Ярмарка вакансий в образовательной организации (среднего профессионального образования), Центр занятости, региональная программа "Улучшение жилищных условий специалистов"	31.12.2025	Основная должность	1,5	заместитель министра здравоохранения Нижегородской области

ГБУЗ НО «ДГБ №17 Сормовского района»	Поликлиника №2	Медицинская сестра	31.12.2025	Привлечение за счет внешних источников: Рекрутинговые сайты сети Интернет / Рекрутинговые агентства, Ярмарка вакансий в образовательной организации (среднего профессионального образования), Центр занятости, региональная программа "Улучшение жилищных условий специалистов"	31.12.2025	Основная должность	1,5	заместитель министра здравоохранения Нижегородской области
ГБУЗ НО «ДГБ №17 Сормовского района»	Поликлиника №2	Медицинская сестра	31.12.2025	Привлечение за счет внешних источников: Рекрутинговые сайты сети Интернет / Рекрутинговые агентства, Ярмарка вакансий в образовательной организации (среднего профессионального образования), Центр занятости, региональная программа "Улучшение жилищных условий специалистов"	31.12.2025	Основная должность	1,5	заместитель министра здравоохранения Нижегородской области
ГБУЗ НО «ДГБ №17 Сормовского района»	Поликлиника №2	Медицинская сестра	31.12.2025	Привлечение за счет внешних источников: Рекрутинговые сайты сети Интернет / Рекрутинговые агентства, Ярмарка вакансий в образовательной организации (среднего профессионального образования), Центр занятости, региональная программа "Улучшение жилищных условий специалистов"	31.12.2025	Основная должность	1,5	заместитель министра здравоохранения Нижегородской области

ГБУЗ НО «ДГБ №17 Сормовского района»	Поликлиника №2	Медицинская сестра	31.12.2025	Привлечение за счет внешних источников: Рекрутинговые сайты сети Интернет / Рекрутинговые агентства, Ярмарка вакансий в образовательной организации (среднего профессионального образования), Центр занятости, региональная программа "Улучшение жилищных условий специалистов"	31.12.2025	Основная должность	1,5	заместитель министра здравоохранения Нижегородской области
ГБУЗ НО «ДГБ №17 Сормовского района»	Поликлиника №2	Медицинская сестра	31.12.2025	Привлечение за счет внешних источников: Рекрутинговые сайты сети Интернет / Рекрутинговые агентства, Ярмарка вакансий в образовательной организации (среднего профессионального образования), Центр занятости, региональная программа "Улучшение жилищных условий специалистов"	31.12.2025	Основная должность	1,5	заместитель министра здравоохранения Нижегородской области
ГБУЗ НО «ДГБ №17 Сормовского района»	Поликлиника №2	Медицинская сестра	31.12.2025	Привлечение за счет внешних источников: Рекрутинговые сайты сети Интернет / Рекрутинговые агентства, Ярмарка вакансий в образовательной организации (среднего профессионального образования), Центр занятости, региональная программа "Улучшение жилищных условий специалистов"	31.12.2025	Основная должность	1,5	заместитель министра здравоохранения Нижегородской области

ГБУЗ НО «ДГБ №17 Сормовского района»	Поликлиника №2	Медицинская сестра	31.12.2025	Привлечение за счет внешних источников: Рекрутинговые сайты сети Интернет / Рекрутинговые агентства, Ярмарка вакансий в образовательной организации (среднего профессионального образования), Центр занятости, региональная программа "Улучшение жилищных условий специалистов"	31.12.2025	Основная должность	1,5	заместитель министра здравоохранения Нижегородской области
ГБУЗ НО «ДГБ №17 Сормовского района»	Поликлиника №2	Медицинская сестра	31.12.2025	Привлечение за счет внешних источников: Рекрутинговые сайты сети Интернет / Рекрутинговые агентства, Ярмарка вакансий в образовательной организации (среднего профессионального образования), Центр занятости, региональная программа "Улучшение жилищных условий специалистов"	31.12.2025	Основная должность	1,5	заместитель министра здравоохранения Нижегородской области
ГБУЗ НО «ДГБ №17 Сормовского района»	Поликлиника №2	Медицинская сестра	31.12.2025	Привлечение за счет внешних источников: Рекрутинговые сайты сети Интернет / Рекрутинговые агентства, Ярмарка вакансий в образовательной организации (среднего профессионального образования), Центр занятости, региональная программа "Улучшение жилищных условий специалистов"	31.12.2025	Основная должность	1,5	заместитель министра здравоохранения Нижегородской области

ГБУЗ НО «ДГБ №17 Сормовского района»	Поликлиника №2	Медицинская сестра	31.12.2025	Привлечение за счет внешних источников: Рекрутинговые сайты сети Интернет / Рекрутинговые агентства, Ярмарка вакансий в образовательной организации (среднего профессионального образования), Центр занятости, региональная программа "Улучшение жилищных условий специалистов"	31.12.2025	Основная должность	1,5	заместитель министра здравоохранения Нижегородской области
ГБУЗ НО «ДГБ №17 Сормовского района»	Поликлиника №2	Медицинская сестра	31.12.2025	Привлечение за счет внешних источников: Рекрутинговые сайты сети Интернет / Рекрутинговые агентства, Ярмарка вакансий в образовательной организации (среднего профессионального образования), Центр занятости, региональная программа "Улучшение жилищных условий специалистов"	31.12.2025	Основная должность	1,5	заместитель министра здравоохранения Нижегородской области
ГБУЗ НО «ДГБ №17 Сормовского района»	Поликлиника №2	Медицинская сестра	31.12.2025	Привлечение за счет внешних источников: Рекрутинговые сайты сети Интернет / Рекрутинговые агентства, Ярмарка вакансий в образовательной организации (среднего профессионального образования), Центр занятости, региональная программа "Улучшение жилищных условий специалистов"	31.12.2025	Основная должность	1,5	заместитель министра здравоохранения Нижегородской области

ГБУЗ НО «ДГБ №17 Сормовского района»	Поликлиника №2	Медицинская сестра	31.12.2025	Привлечение за счет внешних источников: Рекрутинговые сайты сети Интернет / Рекрутинговые агентства, Ярмарка вакансий в образовательной организации (среднего профессионального образования), Центр занятости, региональная программа "Улучшение жилищных условий специалистов"	31.12.2025	Основная должность	1,5	заместитель министра здравоохранения Нижегородской области
ГБУЗ НО «ДГБ №17 Сормовского района»	Поликлиника №2	Медицинская сестра	31.12.2025	Привлечение за счет внешних источников: Рекрутинговые сайты сети Интернет / Рекрутинговые агентства, Ярмарка вакансий в образовательной организации (среднего профессионального образования), Центр занятости, региональная программа "Улучшение жилищных условий специалистов"	31.12.2025	Основная должность	1,5	заместитель министра здравоохранения Нижегородской области
ГБУЗ НО «ДГБ №17 Сормовского района»	Поликлиника №2	Медицинская сестра	31.12.2025	Привлечение за счет внешних источников: Рекрутинговые сайты сети Интернет / Рекрутинговые агентства, Ярмарка вакансий в образовательной организации (среднего профессионального образования), Центр занятости, региональная программа "Улучшение жилищных условий специалистов"	31.12.2025	Основная должность	1,5	заместитель министра здравоохранения Нижегородской области

ГБУЗ НО «ДГБ №17 Сормовского района»	Поликлиника №2	Медицинская сестра	31.12.2025	Привлечение за счет внешних источников: Рекрутинговые сайты сети Интернет / Рекрутинговые агентства, Ярмарка вакансий в образовательной организации (среднего профессионального образования), Центр занятости, региональная программа "Улучшение жилищных условий специалистов"	31.12.2025	Основная должность	1,5	заместитель министра здравоохранения Нижегородской области
ГБУЗ НО «ДГБ №17 Сормовского района»	Поликлиника №2	Медицинская сестра	31.12.2025	Привлечение за счет внешних источников: Рекрутинговые сайты сети Интернет / Рекрутинговые агентства, Ярмарка вакансий в образовательной организации (среднего профессионального образования), Центр занятости, региональная программа "Улучшение жилищных условий специалистов"	31.12.2025	Основная должность	1,5	заместитель министра здравоохранения Нижегородской области
ГБУЗ НО «ДГБ №17 Сормовского района»	Поликлиника №2	Медицинская сестра кабинета охраны зрения	31.12.2025	Привлечение за счет внешних источников: Рекрутинговые сайты сети Интернет / Рекрутинговые агентства, Ярмарка вакансий в образовательной организации (среднего профессионального образования), Центр занятости, региональная программа "Улучшение жилищных условий специалистов"	31.12.2025	Основная должность	1	заместитель министра здравоохранения Нижегородской области

ГБУЗ НО «ДГБ №17 Сормовского района»	Поликлиника №2	Медицинская сестра кабинета охраны зрения	31.12.2025	Привлечение за счет внешних источников: Рекрутинговые сайты сети Интернет / Рекрутинговые агентства, Ярмарка вакансий в образовательной организации (среднего профессионального образования), Центр занятости	31.12.2025	Основная должность	0,75	заместитель министра здравоохранения Нижегородской области
ГБУЗ НО «ДГБ №17 Сормовского района»	Поликлиника №2	Медицинский брат по массажу	31.12.2025	Привлечение за счет внешних источников: Рекрутинговые сайты сети Интернет / Рекрутинговые агентства, Ярмарка вакансий в образовательной организации (среднего профессионального образования), Центр занятости, региональная программа "Улучшение жилищных условий специалистов"	31.12.2025	Основная должность	1	заместитель министра здравоохранения Нижегородской области
ГБУЗ НО «ДГБ №17 Сормовского района»	Поликлиника №2	Медицинская сестра процедурной	31.12.2025	Привлечение за счет внешних источников: Рекрутинговые сайты сети Интернет / Рекрутинговые агентства, Ярмарка вакансий в образовательной организации (среднего профессионального образования), Центр занятости, региональная программа "Улучшение жилищных условий специалистов"	31.12.2025	Основная должность	1	заместитель министра здравоохранения Нижегородской области

ГБУЗ НО «ДГБ №17 Сормовского района»	Поликлиника №2	Медицинская сестра процедурной	31.12.2025	Привлечение за счет внешних источников: Рекрутинговые сайты сети Интернет / Рекрутинговые агентства, Ярмарка вакансий в образовательной организации (среднего профессионального образования), Центр занятости, региональная программа "Улучшение жилищных условий специалистов"	31.12.2025	Основная должность	1	заместитель министра здравоохранения Нижегородской области
ГБУЗ НО «ДГБ №17 Сормовского района»	Поликлиника №2	Медицинская сестра процедурной	31.12.2025	Привлечение за счет внешних источников: Рекрутинговые сайты сети Интернет / Рекрутинговые агентства, Ярмарка вакансий в образовательной организации (среднего профессионального образования), Центр занятости, региональная программа "Улучшение жилищных условий специалистов"	31.12.2025	Основная должность	1,5	заместитель министра здравоохранения Нижегородской области
ГБУЗ НО «ДГБ №17 Сормовского района»	Поликлиника №2	Медицинская сестра по физиотерапии	31.12.2025	Привлечение за счет внешних источников: Рекрутинговые сайты сети Интернет / Рекрутинговые агентства, Ярмарка вакансий в образовательной организации (среднего профессионального образования), Центр занятости, региональная программа "Улучшение жилищных условий специалистов"	31.12.2025	Основная должность	1	заместитель министра здравоохранения Нижегородской области

ГБУЗ НО «ДГБ №17 Сормовского района»	Поликлиника №2	Медицинская сестра по физиотерапии	31.12.2025	Привлечение за счет внешних источников: Рекрутинговые сайты сети Интернет / Рекрутинговые агентства, Ярмарка вакансий в образовательной организации (среднего профессионального образования), Центр занятости, региональная программа "Улучшение жилищных условий специалистов"	31.12.2025	Основная должность	1	заместитель министра здравоохранения Нижегородской области
ГБУЗ НО «ДГБ №17 Сормовского района»	Поликлиника №2	Медицинская сестра по массажу	31.12.2025	Привлечение за счет внешних источников: Рекрутинговые сайты сети Интернет / Рекрутинговые агентства, Ярмарка вакансий в образовательной организации (среднего профессионального образования), Центр занятости, региональная программа "Улучшение жилищных условий специалистов"	31.12.2025	Основная должность	1	заместитель министра здравоохранения Нижегородской области
ГБУЗ НО «ДГБ №17 Сормовского района»	Поликлиника №2	Медицинская сестра по массажу	31.12.2025	Привлечение за счет внешних источников: Рекрутинговые сайты сети Интернет / Рекрутинговые агентства, Ярмарка вакансий в образовательной организации (среднего профессионального образования), Центр занятости, региональная программа "Улучшение жилищных условий специалистов"	31.12.2025	Основная должность	1	заместитель министра здравоохранения Нижегородской области

ГБУЗ НО «ДГБ №17 Сормовского района»	Поликлиника №2	Медицинская сестра по массажу	31.12.2025	Привлечение за счет внешних источников: Рекрутинговые сайты сети Интернет / Рекрутинговые агентства, Ярмарка вакансий в образовательной организации (среднего профессионального образования), Центр занятости, региональная программа "Улучшение жилищных условий специалистов"	31.12.2025	Основная должность	1	заместитель министра здравоохранения Нижегородской области
ГБУЗ НО «ДГБ №17 Сормовского района»	Поликлиника №2	Фельдшер-лаборант	31.12.2025	Привлечение за счет внешних источников: Рекрутинговые сайты сети Интернет / Рекрутинговые агентства, Ярмарка вакансий в образовательной организации (среднего профессионального образования), Центр занятости, региональная программа "Улучшение жилищных условий специалистов"	31.12.2025	Основная должность	1	заместитель министра здравоохранения Нижегородской области
ГБУЗ НО «ДГБ №17 Сормовского района»	Поликлиника №2	Фельдшер-лаборант	31.12.2025	Привлечение за счет внешних источников: Рекрутинговые сайты сети Интернет / Рекрутинговые агентства, Ярмарка вакансий в образовательной организации (среднего профессионального образования), Центр занятости, региональная программа "Улучшение жилищных условий специалистов"	31.12.2025	Основная должность	1	заместитель министра здравоохранения Нижегородской области

ГБУЗ НО «ДГБ №17 Сормовского района»	Поликлиника №2	Фельдшер-лаборант	31.12.2025	Привлечение за счет внешних источников: Рекрутинговые сайты сети Интернет / Рекрутинговые агентства, Ярмарка вакансий в образовательной организации (среднего профессионального образования), Центр занятости, региональная программа "Улучшение жилищных условий специалистов"	31.12.2025	Основная должность	1	заместитель министра здравоохранения Нижегородской области
ГБУЗ НО «ДГБ №17 Сормовского района»	Поликлиника №2	Фельдшер-лаборант	31.12.2025	Привлечение за счет внешних источников: Рекрутинговые сайты сети Интернет / Рекрутинговые агентства, Ярмарка вакансий в образовательной организации (среднего профессионального образования), Центр занятости, региональная программа "Улучшение жилищных условий специалистов"	31.12.2025	Основная должность	1	заместитель министра здравоохранения Нижегородской области
ГБУЗ НО «ДГБ №17 Сормовского района»	Поликлиника №2	Медицинская сестра	31.12.2025	Привлечение за счет внешних источников: Рекрутинговые сайты сети Интернет / Рекрутинговые агентства, Ярмарка вакансий в образовательной организации (среднего профессионального образования), Центр занятости, региональная программа "Улучшение жилищных условий специалистов"	31.12.2025	Основная должность	1,5	заместитель министра здравоохранения Нижегородской области

ГБУЗ НО «ДГБ №17 Сормовского района»	Поликлиника №2	Медицинская сестра стерилизационной	31.12.2025	Привлечение за счет внешних источников: Рекрутинговые сайты сети Интернет / Рекрутинговые агентства, Ярмарка вакансий в образовательной организации (среднего профессионального образования), Центр занятости, региональная программа "Улучшение жилищных условий специалистов"	31.12.2025	Основная должность	1	заместитель министра здравоохранения Нижегородской области
ГБУЗ НО «ДГБ №17 Сормовского района»	Поликлиника №2	Старшая медицинская сестра	31.12.2025	Привлечение за счет внешних источников: Рекрутинговые сайты сети Интернет / Рекрутинговые агентства, Ярмарка вакансий в образовательной организации (среднего профессионального образования), Центр занятости, региональная программа "Улучшение жилищных условий специалистов"	31.12.2025	Основная должность	1	заместитель министра здравоохранения Нижегородской области
ГБУЗ НО «ДГБ №17 Сормовского района»	Поликлиника №2	Медицинская сестра участковая	31.12.2025	Привлечение за счет внешних источников: Рекрутинговые сайты сети Интернет / Рекрутинговые агентства, Ярмарка вакансий в образовательной организации (среднего профессионального образования), Центр занятости, региональная программа "Улучшение жилищных условий специалистов"	31.12.2025	Основная должность	1	заместитель министра здравоохранения Нижегородской области

ГБУЗ НО «ДГБ №17 Сормовского района»	Поликлиника №2	Медицинская сестра участковая	31.12.2025	Привлечение за счет внешних источников: Рекрутинговые сайты сети Интернет / Рекрутинговые агентства, Ярмарка вакансий в образовательной организации (среднего профессионального образования), Центр занятости, региональная программа "Улучшение жилищных условий специалистов"	31.12.2025	Основная должность	1	заместитель министра здравоохранения Нижегородской области
ГБУЗ НО «ДГБ №17 Сормовского района»	Поликлиника №2	Медицинская сестра участковая	31.12.2025	Привлечение за счет внешних источников: Рекрутинговые сайты сети Интернет / Рекрутинговые агентства, Ярмарка вакансий в образовательной организации (среднего профессионального образования), Центр занятости, региональная программа "Улучшение жилищных условий специалистов"	31.12.2025	Основная должность	1	заместитель министра здравоохранения Нижегородской области
ГБУЗ НО «ДГБ №17 Сормовского района»	Поликлиника №2	Медицинская сестра участковая	31.12.2025	Привлечение за счет внешних источников: Рекрутинговые сайты сети Интернет / Рекрутинговые агентства, Ярмарка вакансий в образовательной организации (среднего профессионального образования), Центр занятости, региональная программа "Улучшение жилищных условий специалистов"	31.12.2025	Основная должность	1	заместитель министра здравоохранения Нижегородской области

ГБУЗ НО «ДГБ №17 Сормовского района»	Поликлиника №2	Медицинская сестра участковая	31.12.2025	Привлечение за счет внешних источников: Рекрутинговые сайты сети Интернет / Рекрутинговые агентства, Ярмарка вакансий в образовательной организации (среднего профессионального образования), Центр занятости, региональная программа "Улучшение жилищных условий специалистов"	31.12.2025	Основная должность	1	заместитель министра здравоохранения Нижегородской области
ГБУЗ НО «ДГБ №17 Сормовского района»	Поликлиника №2	Медицинская сестра участковая	31.12.2025	Привлечение за счет внешних источников: Рекрутинговые сайты сети Интернет / Рекрутинговые агентства, Ярмарка вакансий в образовательной организации (среднего профессионального образования), Центр занятости, региональная программа "Улучшение жилищных условий специалистов"	31.12.2025	Основная должность	1	заместитель министра здравоохранения Нижегородской области
ГБУЗ НО «ДГБ №17 Сормовского района»	Поликлиника №2	Медицинская сестра участковая	31.12.2025	Привлечение за счет внешних источников: Рекрутинговые сайты сети Интернет / Рекрутинговые агентства, Ярмарка вакансий в образовательной организации (среднего профессионального образования), Центр занятости, региональная программа "Улучшение жилищных условий специалистов"	31.12.2025	Основная должность	1	заместитель министра здравоохранения Нижегородской области

ГБУЗ НО «ДГБ №17 Сормовского района»	Поликлиника №2	Медицинская сестра участковая	31.12.2025	Привлечение за счет внешних источников: Рекрутинговые сайты сети Интернет / Рекрутинговые агентства, Ярмарка вакансий в образовательной организации (среднего профессионального образования), Центр занятости, региональная программа "Улучшение жилищных условий специалистов"	31.12.2025	Основная должность	1	заместитель министра здравоохранения Нижегородской области
ГБУЗ НО «ДГБ №17 Сормовского района»	Поликлиника №2	Медицинская сестра участковая	31.12.2025	Привлечение за счет внешних источников: Рекрутинговые сайты сети Интернет / Рекрутинговые агентства, Ярмарка вакансий в образовательной организации (среднего профессионального образования), Центр занятости, региональная программа "Улучшение жилищных условий специалистов"	31.12.2025	Основная должность	1	заместитель министра здравоохранения Нижегородской области
ГБУЗ НО «ДГБ №17 Сормовского района»	Поликлиника №2	Медицинская сестра участковая	31.12.2025	Привлечение за счет внешних источников: Рекрутинговые сайты сети Интернет / Рекрутинговые агентства, Ярмарка вакансий в образовательной организации (среднего профессионального образования), Центр занятости, региональная программа "Улучшение жилищных условий специалистов"	31.12.2025	Основная должность	1	заместитель министра здравоохранения Нижегородской области

ГБУЗ НО «ДГБ №17 Сормовского района»	Поликлиника №2	Старшая медицинская сестра	31.12.2025	Привлечение за счет внешних источников: Рекрутинговые сайты сети Интернет / Рекрутинговые агентства, Ярмарка вакансий в образовательной организации (среднего профессионального образования), Центр занятости, региональная программа "Улучшение жилищных условий специалистов"	31.12.2025	Основная должность	1	заместитель министра здравоохранения Нижегородской области
ГБУЗ НО «ДГБ №17 Сормовского района»	Поликлиника №2	Медицинская сестра участковая	31.12.2025	Привлечение за счет внешних источников: Рекрутинговые сайты сети Интернет / Рекрутинговые агентства, Ярмарка вакансий в образовательной организации (среднего профессионального образования), Центр занятости, региональная программа "Улучшение жилищных условий специалистов"	31.12.2025	Основная должность	1	заместитель министра здравоохранения Нижегородской области
ГБУЗ НО «ДГБ №17 Сормовского района»	Поликлиника №2	Медицинская сестра участковая	31.12.2025	Привлечение за счет внешних источников: Рекрутинговые сайты сети Интернет / Рекрутинговые агентства, Ярмарка вакансий в образовательной организации (среднего профессионального образования), Центр занятости, региональная программа "Улучшение жилищных условий специалистов"	31.12.2025	Основная должность	1	заместитель министра здравоохранения Нижегородской области

ГБУЗ НО «ДГБ №17 Сормовского района»	Поликлиника №2	Медицинская сестра участковая	31.12.2025	Привлечение за счет внешних источников: Рекрутинговые сайты сети Интернет / Рекрутинговые агентства, Ярмарка вакансий в образовательной организации (среднего профессионального образования), Центр занятости, региональная программа "Улучшение жилищных условий специалистов"	31.12.2025	Основная должность	1	заместитель министра здравоохранения Нижегородской области
ГБУЗ НО «ДГБ №17 Сормовского района»	Поликлиника №2	Медицинская сестра участковая	31.12.2025	Привлечение за счет внешних источников: Рекрутинговые сайты сети Интернет / Рекрутинговые агентства, Ярмарка вакансий в образовательной организации (среднего профессионального образования), Центр занятости, региональная программа "Улучшение жилищных условий специалистов"	31.12.2025	Основная должность	1	заместитель министра здравоохранения Нижегородской области
ГБУЗ НО «ДГБ №17 Сормовского района»	Поликлиника №2	Медицинская сестра участковая	31.12.2025	Привлечение за счет внешних источников: Рекрутинговые сайты сети Интернет / Рекрутинговые агентства, Ярмарка вакансий в образовательной организации (среднего профессионального образования), Центр занятости, региональная программа "Улучшение жилищных условий специалистов"	31.12.2025	Основная должность	1	заместитель министра здравоохранения Нижегородской области

ГБУЗ НО «ДГБ №17 Сормовского района»	Поликлиника №2	Медицинская сестра участковая	31.12.2025	Привлечение за счет внешних источников: Рекрутинговые сайты сети Интернет / Рекрутинговые агентства, Ярмарка вакансий в образовательной организации (среднего профессионального образования), Центр занятости, региональная программа "Улучшение жилищных условий специалистов"	31.12.2025	Основная должность	1	заместитель министра здравоохранения Нижегородской области
ГБУЗ НО «ДГБ №17 Сормовского района»	Поликлиника №2	Медицинская сестра участковая	31.12.2025	Привлечение за счет внешних источников: Рекрутинговые сайты сети Интернет / Рекрутинговые агентства, Ярмарка вакансий в образовательной организации (среднего профессионального образования), Центр занятости, региональная программа "Улучшение жилищных условий специалистов"	31.12.2025	Основная должность	1	заместитель министра здравоохранения Нижегородской области
ГБУЗ НО «ДГБ №17 Сормовского района»	Поликлиника №2	Медицинская сестра участковая	31.12.2025	Привлечение за счет внешних источников: Рекрутинговые сайты сети Интернет / Рекрутинговые агентства, Ярмарка вакансий в образовательной организации (среднего профессионального образования), Центр занятости, региональная программа "Улучшение жилищных условий специалистов"	31.12.2025	Основная должность	1	заместитель министра здравоохранения Нижегородской области

ГБУЗ НО «ДГБ №17 Сормовского района»	Поликлиника №2	Медицинская сестра участковая	31.12.2025	Привлечение за счет внешних источников: Рекрутинговые сайты сети Интернет / Рекрутинговые агентства, Ярмарка вакансий в образовательной организации (среднего профессионального образования), Центр занятости, региональная программа "Улучшение жилищных условий специалистов"	31.12.2025	Основная должность	1	заместитель министра здравоохранения Нижегородской области
ГБУЗ НО «ДГБ №17 Сормовского района»	Поликлиника №2	Медицинская сестра участковая	31.12.2025	Привлечение за счет внешних источников: Рекрутинговые сайты сети Интернет / Рекрутинговые агентства, Ярмарка вакансий в образовательной организации (среднего профессионального образования), Центр занятости, региональная программа "Улучшение жилищных условий специалистов"	31.12.2025	Основная должность	1	заместитель министра здравоохранения Нижегородской области
ГБУЗ НО «ДГБ №17 Сормовского района»	Поликлиника №2	Фельдшер	31.12.2025	Привлечение за счет внешних источников: Рекрутинговые сайты сети Интернет / Рекрутинговые агентства, Ярмарка вакансий в образовательной организации (среднего профессионального образования), Центр занятости, региональная программа "Улучшение жилищных условий специалистов"	31.12.2025	Основная должность	1	заместитель министра здравоохранения Нижегородской области

ГБУЗ НО «ДГБ №17 Сормовского района»	Поликлиника №2	Фельдшер	31.12.2025	Привлечение за счет внешних источников: Рекрутинговые сайты сети Интернет / Рекрутинговые агентства, Ярмарка вакансий в образовательной организации (среднего профессионального образования), Центр занятости, региональная программа "Улучшение жилищных условий специалистов"	31.12.2025	Основная должность	1	заместитель министра здравоохранения Нижегородской области
ГБУЗ НО «ДГБ №17 Сормовского района»	Поликлиника №2	Медицинская сестра	31.12.2025	Привлечение за счет внешних источников: Рекрутинговые сайты сети Интернет / Рекрутинговые агентства, Ярмарка вакансий в образовательной организации (среднего профессионального образования), Центр занятости, региональная программа "Улучшение жилищных условий специалистов"	31.12.2025	Основная должность	1	заместитель министра здравоохранения Нижегородской области
ГБУЗ НО «ДГБ №17 Сормовского района»	Поликлиника №2	Медицинская сестра	31.12.2025	Привлечение за счет внешних источников: Рекрутинговые сайты сети Интернет / Рекрутинговые агентства, Ярмарка вакансий в образовательной организации (среднего профессионального образования), Центр занятости, региональная программа "Улучшение жилищных условий специалистов"	31.12.2025	Основная должность	1	заместитель министра здравоохранения Нижегородской области

ГБУЗ НО «ДГБ №17 Сормовского района»	Поликлиника №2	Медицинская сестра	31.12.2025	Привлечение за счет внешних источников: Рекрутинговые сайты сети Интернет / Рекрутинговые агентства, Ярмарка вакансий в образовательной организации (среднего профессионального образования), Центр занятости, региональная программа "Улучшение жилищных условий специалистов"	31.12.2025	Основная должность	1	заместитель министра здравоохранения Нижегородской области
ГБУЗ НО «ДГБ №17 Сормовского района»	Поликлиника №2	Медицинская сестра	31.12.2025	Привлечение за счет внешних источников: Рекрутинговые сайты сети Интернет / Рекрутинговые агентства, Ярмарка вакансий в образовательной организации (среднего профессионального образования), Центр занятости	31.12.2025	Основная должность	0,75	заместитель министра здравоохранения Нижегородской области
ГБУЗ НО «ДГБ №17 Сормовского района»	Поликлиника №2	Медицинская сестра	31.12.2025	Привлечение за счет внешних источников: Рекрутинговые сайты сети Интернет / Рекрутинговые агентства, Ярмарка вакансий в образовательной организации (среднего профессионального образования), Центр занятости, региональная программа "Улучшение жилищных условий специалистов"	31.12.2025	Основная должность	1	заместитель министра здравоохранения Нижегородской области

ГБУЗ НО «ДГБ №17 Сормовского района»	Поликлиника №2	Медицинская сестра	31.12.2025	Привлечение за счет внешних источников: Рекрутинговые сайты сети Интернет / Рекрутинговые агентства, Ярмарка вакансий в образовательной организации (среднего профессионального образования), Центр занятости, региональная программа "Улучшение жилищных условий специалистов"	31.12.2025	Основная должность	1	заместитель министра здравоохранения Нижегородской области
ГБУЗ НО «ДГБ №17 Сормовского района»	Поликлиника №2	Медицинская сестра	31.12.2025	Привлечение за счет внешних источников: Рекрутинговые сайты сети Интернет / Рекрутинговые агентства, Ярмарка вакансий в образовательной организации (среднего профессионального образования), Центр занятости, региональная программа "Улучшение жилищных условий специалистов"	31.12.2025	Основная должность	1	заместитель министра здравоохранения Нижегородской области
ГБУЗ НО «ДГБ №17 Сормовского района»	Поликлиника №2	Медицинская сестра	31.12.2025	Привлечение за счет внешних источников: Рекрутинговые сайты сети Интернет / Рекрутинговые агентства, Ярмарка вакансий в образовательной организации (среднего профессионального образования), Центр занятости, региональная программа "Улучшение жилищных условий специалистов"	31.12.2025	Основная должность	1,25	заместитель министра здравоохранения Нижегородской области

ГБУЗ НО «ДГБ №17 Сормовского района»	Поликлиника №2	Медицинская сестра	31.12.2025	Привлечение за счет внешних источников: Рекрутинговые сайты сети Интернет / Рекрутинговые агентства, Ярмарка вакансий в образовательной организации (среднего профессионального образования), Центр занятости, региональная программа "Улучшение жилищных условий специалистов"	31.12.2025	Основная должность	1,25	заместитель министра здравоохранения Нижегородской области
ГБУЗ НО «ДГБ №17 Сормовского района»	Поликлиника №2	Медицинская сестра	31.12.2025	Привлечение за счет внешних источников: Рекрутинговые сайты сети Интернет / Рекрутинговые агентства, Ярмарка вакансий в образовательной организации (среднего профессионального образования), Центр занятости, региональная программа "Улучшение жилищных условий специалистов"	31.12.2025	Основная должность	1,25	заместитель министра здравоохранения Нижегородской области
ГБУЗ НО «ДГБ №17 Сормовского района»	Поликлиника №2	Рентгенолаборант	31.12.2025	Привлечение за счет внешних источников: Рекрутинговые сайты сети Интернет / Рекрутинговые агентства, Ярмарка вакансий в образовательной организации (среднего профессионального образования), Центр занятости, региональная программа "Улучшение жилищных условий специалистов"	31.12.2025	Основная должность	1	заместитель министра здравоохранения Нижегородской области

ГБУЗ НО «ДГБ №17 Сормовского района»	Поликлиника №2	Рентгенолаборант	31.12.2025	Привлечение за счет внешних источников: Рекрутинговые сайты сети Интернет / Рекрутинговые агентства, Ярмарка вакансий в образовательной организации (среднего профессионального образования), Центр занятости, региональная программа "Улучшение жилищных условий специалистов"	31.12.2025	Основная должность	1	заместитель министра здравоохранения Нижегородской области
ГБУЗ НО «ДГБ №17 Сормовского района»	Поликлиника №2	Медицинская сестра	31.12.2025	Привлечение за счет внешних источников: Рекрутинговые сайты сети Интернет / Рекрутинговые агентства, Ярмарка вакансий в образовательной организации (среднего профессионального образования), Центр занятости, региональная программа "Улучшение жилищных условий специалистов"	31.12.2025	Основная должность	1	заместитель министра здравоохранения Нижегородской области
ГБУЗ НО «ДГБ №17 Сормовского района»	Поликлиника №2	Медицинская сестра	31.12.2025	Привлечение за счет внешних источников: Рекрутинговые сайты сети Интернет / Рекрутинговые агентства, Ярмарка вакансий в образовательной организации (среднего профессионального образования), Центр занятости	31.12.2025	Основная должность	0,5	заместитель министра здравоохранения Нижегородской области

ГБУЗ НО «ДГБ №17 Сормовского района»	Поликлиника №2	Медицинская сестра	31.12.2025	Привлечение за счет внешних источников: Рекрутинговые сайты сети Интернет / Рекрутинговые агентства, Ярмарка вакансий в образовательной организации (среднего профессионального образования), Центр занятости	31.12.2025	Основная должность	0,75	заместитель министра здравоохранения Нижегородской области
ГБУЗ НО «ДГБ №17 Сормовского района»	Поликлиника №2	Медицинская сестра	31.12.2025	Привлечение за счет внешних источников: Рекрутинговые сайты сети Интернет / Рекрутинговые агентства, Ярмарка вакансий в образовательной организации (среднего профессионального образования), Центр занятости, региональная программа "Улучшение жилищных условий специалистов"	31.12.2025	Основная должность	1	заместитель министра здравоохранения Нижегородской области
ГБУЗ НО «ДГБ №17 Сормовского района»	Поликлиника №2	Медицинская сестра	31.12.2025	Привлечение за счет внешних источников: Рекрутинговые сайты сети Интернет / Рекрутинговые агентства, Ярмарка вакансий в образовательной организации (среднего профессионального образования), Центр занятости, региональная программа "Улучшение жилищных условий специалистов"	31.12.2025	Основная должность	1	заместитель министра здравоохранения Нижегородской области

ГБУЗ НО «ДГБ №17 Сормовского района»	Поликлиника №2	Медицинская сестра	31.12.2025	Привлечение за счет внешних источников: Рекрутинговые сайты сети Интернет / Рекрутинговые агентства, Ярмарка вакансий в образовательной организации (среднего профессионального образования), Центр занятости, региональная программа "Улучшение жилищных условий специалистов"	31.12.2025	Основная должность	1,5	заместитель министра здравоохранения Нижегородской области
ГБУЗ НО «ДГБ №17 Сормовского района»	Поликлиника №2	Медицинская сестра	31.12.2025	Привлечение за счет внешних источников: Рекрутинговые сайты сети Интернет / Рекрутинговые агентства, Ярмарка вакансий в образовательной организации (среднего профессионального образования), Центр занятости	31.12.2025	Основная должность	0,5	заместитель министра здравоохранения Нижегородской области
ГБУЗ НО «ДГБ №17 Сормовского района»	Поликлиника №2	Медицинская сестра	31.12.2025	Привлечение за счет внешних источников: Рекрутинговые сайты сети Интернет / Рекрутинговые агентства, Ярмарка вакансий в образовательной организации (среднего профессионального образования), Центр занятости, региональная программа "Улучшение жилищных условий специалистов"	31.12.2025	Основная должность	1,5	заместитель министра здравоохранения Нижегородской области

ГБУЗ НО «ДГБ №17 Сормовского района»	Поликлиника №2	Медицинская сестра	31.12.2025	Привлечение за счет внешних источников: Рекрутинговые сайты сети Интернет / Рекрутинговые агентства, Ярмарка вакансий в образовательной организации (среднего профессионального образования), Центр занятости	31.12.2025	Основная должность	0,5	заместитель министра здравоохранения Нижегородской области
ГБУЗ НО «ДГБ №17 Сормовского района»	Поликлиника №2	Медицинская сестра	31.12.2025	Привлечение за счет внешних источников: Рекрутинговые сайты сети Интернет / Рекрутинговые агентства, Ярмарка вакансий в образовательной организации (среднего профессионального образования), Центр занятости, региональная программа "Улучшение жилищных условий специалистов"	31.12.2025	Основная должность	1	заместитель министра здравоохранения Нижегородской области
ГБУЗ НО "Городецкая ЦРБ"	Поликлиника	Старшая медицинская сестра	31.12.2025	Привлечение за счет внешних источников: Рекрутинговые сайты сети Интернет / Рекрутинговые агентства, Ярмарка вакансий в образовательной организации (среднего профессионального образования), Центр занятости, региональная программа "Улучшение жилищных условий специалистов"	31.12.2025	Основная должность	1	заместитель министра здравоохранения Нижегородской области

ГБУЗ НО "Городецкая ЦРБ"	Поликлиника	Старшая медицинская сестра ДШО	31.12.2025	Привлечение за счет внешних источников: Рекрутинговые сайты сети Интернет / Рекрутинговые агентства, Ярмарка вакансий в образовательной организации (среднего профессионального образования), Центр занятости, региональная программа "Улучшение жилищных условий специалистов"	31.12.2025	Основная должность	1	заместитель министра здравоохранения Нижегородской области
ГБУЗ НО "Городецкая ЦРБ"	Поликлиника	Медицинская сестра участковая	31.12.2025	Привлечение за счет внешних источников: Рекрутинговые сайты сети Интернет / Рекрутинговые агентства, Ярмарка вакансий в образовательной организации (среднего профессионального образования), Центр занятости, региональная программа "Улучшение жилищных условий специалистов"	31.12.2025	Основная должность	1,25	заместитель министра здравоохранения Нижегородской области
ГБУЗ НО "Городецкая ЦРБ"	Поликлиника	Медицинская сестра участковая	31.12.2025	Привлечение за счет внешних источников: Рекрутинговые сайты сети Интернет / Рекрутинговые агентства, Ярмарка вакансий в образовательной организации (среднего профессионального образования), Центр занятости, региональная программа "Улучшение жилищных условий специалистов"	31.12.2025	Основная должность	1,25	заместитель министра здравоохранения Нижегородской области

ГБУЗ НО "Городецкая ЦРБ"	Поликлиника	Медицинская сестра участковая	31.12.2025	Привлечение за счет внешних источников: Рекрутинговые сайты сети Интернет / Рекрутинговые агентства, Ярмарка вакансий в образовательной организации (среднего профессионального образования), Центр занятости, региональная программа "Улучшение жилищных условий специалистов"	31.12.2025	Основная должность	1,25	заместитель министра здравоохранения Нижегородской области
ГБУЗ НО "Городецкая ЦРБ"	Поликлиника	Медицинская сестра участковая	31.12.2025	Привлечение за счет внешних источников: Рекрутинговые сайты сети Интернет / Рекрутинговые агентства, Ярмарка вакансий в образовательной организации (среднего профессионального образования), Центр занятости, региональная программа "Улучшение жилищных условий специалистов"	31.12.2025	Основная должность	1,25	заместитель министра здравоохранения Нижегородской области
ГБУЗ НО "Городецкая ЦРБ"	Поликлиника	Медицинская сестра участковая	31.12.2025	Привлечение за счет внешних источников: Рекрутинговые сайты сети Интернет / Рекрутинговые агентства, Ярмарка вакансий в образовательной организации (среднего профессионального образования), Центр занятости, региональная программа "Улучшение жилищных условий специалистов"	31.12.2025	Основная должность	1,25	заместитель министра здравоохранения Нижегородской области

ГБУЗ НО "Городецкая ЦРБ"	Поликлиника	Медицинская сестра участковая	31.12.2025	Привлечение за счет внешних источников: Рекрутинговые сайты сети Интернет / Рекрутинговые агентства, Ярмарка вакансий в образовательной организации (среднего профессионального образования), Центр занятости, региональная программа "Улучшение жилищных условий специалистов"	31.12.2025	Основная должность	1,25	заместитель министра здравоохранения Нижегородской области
ГБУЗ НО "Городецкая ЦРБ"	Поликлиника	Медицинская сестра участковая	31.12.2025	Привлечение за счет внешних источников: Рекрутинговые сайты сети Интернет / Рекрутинговые агентства, Ярмарка вакансий в образовательной организации (среднего профессионального образования), Центр занятости, региональная программа "Улучшение жилищных условий специалистов"	31.12.2025	Основная должность	1,25	заместитель министра здравоохранения Нижегородской области
ГБУЗ НО "Городецкая ЦРБ"	Поликлиника	Медицинская сестра	31.12.2025	Привлечение за счет внешних источников: Рекрутинговые сайты сети Интернет / Рекрутинговые агентства, Ярмарка вакансий в образовательной организации (среднего профессионального образования), Центр занятости, региональная программа "Улучшение жилищных условий специалистов"	31.12.2025	Основная должность	1	заместитель министра здравоохранения Нижегородской области

ГБУЗ НО "Городецкая ЦРБ"	Поликлиника	Медицинская сестра	31.12.2025	Привлечение за счет внешних источников: Рекрутинговые сайты сети Интернет / Рекрутинговые агентства, Ярмарка вакансий в образовательной организации (среднего профессионального образования), Центр занятости	31.12.2025	Основная должность	0,75	заместитель министра здравоохранения Нижегородской области
ГБУЗ НО "Городецкая ЦРБ"	Поликлиника	Медицинская сестра	31.12.2025	Привлечение за счет внешних источников: Рекрутинговые сайты сети Интернет / Рекрутинговые агентства, Ярмарка вакансий в образовательной организации (среднего профессионального образования), Центр занятости, региональная программа "Улучшение жилищных условий специалистов"	31.12.2025	Основная должность	1	заместитель министра здравоохранения Нижегородской области
ГБУЗ НО "Городецкая ЦРБ"	Поликлиника	Медицинская сестра оториноларингологического кабинета	31.12.2025	Привлечение за счет внешних источников: Рекрутинговые сайты сети Интернет / Рекрутинговые агентства, Ярмарка вакансий в образовательной организации (среднего профессионального образования), Центр занятости, региональная программа "Улучшение жилищных условий специалистов"	31.12.2025	Основная должность	1	заместитель министра здравоохранения Нижегородской области

ГБУЗ НО "Городецкая ЦРБ"	Поликлиника	Медицинская сестра офтальмологического кабинета	31.12.2025	Привлечение за счет внешних источников: Рекрутинговые сайты сети Интернет / Рекрутинговые агентства, Ярмарка вакансий в образовательной организации (среднего профессионального образования), Центр занятости, региональная программа "Улучшение жилищных условий специалистов"	31.12.2025	Основная должность	1,25	заместитель министра здравоохранения Нижегородской области
ГБУЗ НО "Городецкая ЦРБ"	Поликлиника	Медицинская сестра процедурной	31.12.2025	Привлечение за счет внешних источников: Рекрутинговые сайты сети Интернет / Рекрутинговые агентства, Ярмарка вакансий в образовательной организации (среднего профессионального образования), Центр занятости, региональная программа "Улучшение жилищных условий специалистов"	31.12.2025	Основная должность	1,25	заместитель министра здравоохранения Нижегородской области
ГБУЗ НО "Городецкая ЦРБ"	Поликлиника	Медицинская сестра	31.12.2025	Привлечение за счет внешних источников: Рекрутинговые сайты сети Интернет / Рекрутинговые агентства, Ярмарка вакансий в образовательной организации (среднего профессионального образования), Центр занятости, региональная программа "Улучшение жилищных условий специалистов"	31.12.2025	Основная должность	1	заместитель министра здравоохранения Нижегородской области

ГБУЗ НО "Городецкая ЦРБ"	Поликлиника	Фельдшер	31.12.2025	Привлечение за счет внешних источников: Рекрутинговые сайты сети Интернет / Рекрутинговые агентства, Ярмарка вакансий в образовательной организации (среднего профессионального образования), Центр занятости, региональная программа "Улучшение жилищных условий специалистов"	31.12.2025	Основная должность	1,25	заместитель министра здравоохранения Нижегородской области
ГБУЗ НО "Городецкая ЦРБ"	Поликлиника	Фельдшер	31.12.2025	Привлечение за счет внешних источников: Рекрутинговые сайты сети Интернет / Рекрутинговые агентства, Ярмарка вакансий в образовательной организации (среднего профессионального образования), Центр занятости, региональная программа "Улучшение жилищных условий специалистов"	31.12.2025	Основная должность	1,25	заместитель министра здравоохранения Нижегородской области
ГБУЗ НО "Городецкая ЦРБ"	Поликлиника	Фельдшер	31.12.2025	Привлечение за счет внешних источников: Рекрутинговые сайты сети Интернет / Рекрутинговые агентства, Ярмарка вакансий в образовательной организации (среднего профессионального образования), Центр занятости, региональная программа "Улучшение жилищных условий специалистов"	31.12.2025	Основная должность	1,25	заместитель министра здравоохранения Нижегородской области

ГБУЗ НО "Городецкая ЦРБ"	Поликлиника	Фельдшер	31.12.2025	Привлечение за счет внешних источников: Рекрутинговые сайты сети Интернет / Рекрутинговые агентства, Ярмарка вакансий в образовательной организации (среднего профессионального образования), Центр занятости, региональная программа "Улучшение жилищных условий специалистов"	31.12.2025	Основная должность	1	заместитель министра здравоохранения Нижегородской области
ГБУЗ НО "Городецкая ЦРБ"	Поликлиника	Медицинская сестра психиатрического кабинета	31.12.2025	Привлечение за счет внешних источников: Рекрутинговые сайты сети Интернет / Рекрутинговые агентства, Ярмарка вакансий в образовательной организации (среднего профессионального образования), Центр занятости, региональная программа "Улучшение жилищных условий специалистов"	31.12.2025	Основная должность	1	заместитель министра здравоохранения Нижегородской области
ГБУЗ НО "Городецкая ЦРБ"	Поликлиника	Медицинская сестра дерматовенерологического кабинета	31.12.2025	Привлечение за счет внешних источников: Рекрутинговые сайты сети Интернет / Рекрутинговые агентства, Ярмарка вакансий в образовательной организации (среднего профессионального образования), Центр занятости	31.12.2025	Основная должность	0,5	заместитель министра здравоохранения Нижегородской области

ГБУЗ НО "Городецкая ЦРБ"	Поликлиника	Медицинская сестра неврологического кабинета	31.12.2025	Привлечение за счет внешних источников: Рекрутинговые сайты сети Интернет / Рекрутинговые агентства, Ярмарка вакансий в образовательной организации (среднего профессионального образования), Центр занятости, региональная программа "Улучшение жилищных условий специалистов"	31.12.2025	Основная должность	1	заместитель министра здравоохранения Нижегородской области
ГБУЗ НО "Городецкая ЦРБ"	Поликлиника	Медицинская сестра прививочн.кабинета	31.12.2025	Привлечение за счет внешних источников: Рекрутинговые сайты сети Интернет / Рекрутинговые агентства, Ярмарка вакансий в образовательной организации (среднего профессионального образования), Центр занятости, региональная программа "Улучшение жилищных условий специалистов"	31.12.2025	Основная должность	1,25	заместитель министра здравоохранения Нижегородской области
ГБУЗ НО "Городецкая ЦРБ"	Поликлиника	Фельдшер кабинета здорового ребенка	31.12.2025	Привлечение за счет внешних источников: Рекрутинговые сайты сети Интернет / Рекрутинговые агентства, Ярмарка вакансий в образовательной организации (среднего профессионального образования), Центр занятости, региональная программа "Улучшение жилищных условий специалистов"	31.12.2025	Основная должность	1	заместитель министра здравоохранения Нижегородской области

ГБУЗ НО "Городецкая ЦРБ"	Поликлиника	Медицинская сестра хирургического кабинета	31.12.2025	Привлечение за счет внешних источников: Рекрутинговые сайты сети Интернет / Рекрутинговые агентства, Ярмарка вакансий в образовательной организации (среднего профессионального образования), Центр занятости	31.12.2025	Основная должность	0,25	заместитель министра здравоохранения Нижегородской области
ГБУЗ НО "Городецкая ЦРБ"	Поликлиника	Медицинская сестра урологического кабинета	31.12.2025	Привлечение за счет внешних источников: Рекрутинговые сайты сети Интернет / Рекрутинговые агентства, Ярмарка вакансий в образовательной организации (среднего профессионального образования), Центр занятости	31.12.2025	Основная должность	0,25	заместитель министра здравоохранения Нижегородской области
ГБУЗ НО "Городецкая ЦРБ"	Поликлиника	Медицинская сестра кабинета иммунопрофилактики	31.12.2025	Привлечение за счет внешних источников: Рекрутинговые сайты сети Интернет / Рекрутинговые агентства, Ярмарка вакансий в образовательной организации (среднего профессионального образования), Центр занятости, региональная программа "Улучшение жилищных условий специалистов"	31.12.2025	Основная должность	1	заместитель министра здравоохранения Нижегородской области

ГБУЗ НО "Городецкая ЦРБ"	Поликлиника	Медицинская сестра наркологического кабинета	31.12.2025	Привлечение за счет внешних источников: Рекрутинговые сайты сети Интернет / Рекрутинговые агентства, Ярмарка вакансий в образовательной организации (среднего профессионального образования), Центр занятости	31.12.2025	Основная должность	0,5	заместитель министра здравоохранения Нижегородской области
ГБУЗ НО "Городецкая ЦРБ"	Поликлиника	Медицинская сестра аллергол. - иммунол. кабинета	31.12.2025	Привлечение за счет внешних источников: Рекрутинговые сайты сети Интернет / Рекрутинговые агентства, Ярмарка вакансий в образовательной организации (среднего профессионального образования), Центр занятости	31.12.2025	Основная должность	0,5	заместитель министра здравоохранения Нижегородской области
ГБУЗ НО "Городецкая ЦРБ"	Поликлиника	Медицинская сестра эндокрин. кабинета	31.12.2025	Привлечение за счет внешних источников: Рекрутинговые сайты сети Интернет / Рекрутинговые агентства, Ярмарка вакансий в образовательной организации (среднего профессионального образования), Центр занятости	31.12.2025	Основная должность	0,25	заместитель министра здравоохранения Нижегородской области

ГБУЗ НО "Городецкая ЦРБ"	Поликлиника	Медицинская сестра	31.12.2025	Привлечение за счет внешних источников: Рекрутинговые сайты сети Интернет / Рекрутинговые агентства, Ярмарка вакансий в образовательной организации (среднего профессионального образования), Центр занятости, региональная программа "Улучшение жилищных условий специалистов"	31.12.2025	Основная должность	1	заместитель министра здравоохранения Нижегородской области
ГБУЗ НО "Городецкая ЦРБ"	Поликлиника	Медицинская сестра	31.12.2025	Привлечение за счет внешних источников: Рекрутинговые сайты сети Интернет / Рекрутинговые агентства, Ярмарка вакансий в образовательной организации (среднего профессионального образования), Центр занятости	31.12.2025	Основная должность	0,5	заместитель министра здравоохранения Нижегородской области
ГБУЗ НО "Городецкая ЦРБ"	Поликлиника	Медицинская сестра	31.12.2025	Привлечение за счет внешних источников: Рекрутинговые сайты сети Интернет / Рекрутинговые агентства, Ярмарка вакансий в образовательной организации (среднего профессионального образования), Центр занятости, региональная программа "Улучшение жилищных условий специалистов"	31.12.2025	Основная должность	1	заместитель министра здравоохранения Нижегородской области

ГБУЗ НО "Городецкая ЦРБ"	Поликлиника	Медицинская сестра	31.12.2025	Привлечение за счет внешних источников: Рекрутинговые сайты сети Интернет / Рекрутинговые агентства, Ярмарка вакансий в образовательной организации (среднего профессионального образования), Центр занятости	31.12.2025	Основная должность	0,75	заместитель министра здравоохранения Нижегородской области
ГБУЗ НО "Городецкая ЦРБ"	Поликлиника	Медицинская сестра	31.12.2025	Привлечение за счет внешних источников: Рекрутинговые сайты сети Интернет / Рекрутинговые агентства, Ярмарка вакансий в образовательной организации (среднего профессионального образования), Центр занятости, региональная программа "Улучшение жилищных условий специалистов"	31.12.2025	Основная должность	1	заместитель министра здравоохранения Нижегородской области
ГБУЗ НО "Городецкая ЦРБ"	Поликлиника	Медицинская сестра	31.12.2025	Привлечение за счет внешних источников: Рекрутинговые сайты сети Интернет / Рекрутинговые агентства, Ярмарка вакансий в образовательной организации (среднего профессионального образования), Центр занятости, региональная программа "Улучшение жилищных условий специалистов"	31.12.2025	Основная должность	1,25	заместитель министра здравоохранения Нижегородской области

ГБУЗ НО "Городецкая ЦРБ"	Поликлиника	Медицинская сестра	31.12.2025	Привлечение за счет внешних источников: Рекрутинговые сайты сети Интернет / Рекрутинговые агентства, Ярмарка вакансий в образовательной организации (среднего профессионального образования), Центр занятости, региональная программа "Улучшение жилищных условий специалистов"	31.12.2025	Основная должность	1,25	заместитель министра здравоохранения Нижегородской области
ГБУЗ НО "Городецкая ЦРБ"	Поликлиника	Медицинская сестра	31.12.2025	Привлечение за счет внешних источников: Рекрутинговые сайты сети Интернет / Рекрутинговые агентства, Ярмарка вакансий в образовательной организации (среднего профессионального образования), Центр занятости, региональная программа "Улучшение жилищных условий специалистов"	31.12.2025	Основная должность	1,25	заместитель министра здравоохранения Нижегородской области
ГБУЗ НО "Городецкая ЦРБ"	Поликлиника	Медицинская сестра	31.12.2025	Привлечение за счет внешних источников: Рекрутинговые сайты сети Интернет / Рекрутинговые агентства, Ярмарка вакансий в образовательной организации (среднего профессионального образования), Центр занятости	31.12.2025	Основная должность	0,5	заместитель министра здравоохранения Нижегородской области

ГБУЗ НО "Городецкая ЦРБ"	Поликлиника	Медицинская сестра	31.12.2025	Привлечение за счет внешних источников: Рекрутинговые сайты сети Интернет / Рекрутинговые агентства, Ярмарка вакансий в образовательной организации (среднего профессионального образования), Центр занятости, региональная программа "Улучшение жилищных условий специалистов"	31.12.2025	Основная должность	1,25	заместитель министра здравоохранения Нижегородской области
ГБУЗ НО "Городецкая ЦРБ"	Поликлиника	Медицинская сестра	31.12.2025	Привлечение за счет внешних источников: Рекрутинговые сайты сети Интернет / Рекрутинговые агентства, Ярмарка вакансий в образовательной организации (среднего профессионального образования), Центр занятости, региональная программа "Улучшение жилищных условий специалистов"	31.12.2025	Основная должность	1,25	заместитель министра здравоохранения Нижегородской области
ГБУЗ НО "Городецкая ЦРБ"	Поликлиника	Медицинская сестра	31.12.2025	Привлечение за счет внешних источников: Рекрутинговые сайты сети Интернет / Рекрутинговые агентства, Ярмарка вакансий в образовательной организации (среднего профессионального образования), Центр занятости, региональная программа "Улучшение жилищных условий специалистов"	31.12.2025	Основная должность	1,25	заместитель министра здравоохранения Нижегородской области

ГБУЗ НО "Городецкая ЦРБ"	Поликлиника	Медицинская сестра	31.12.2025	Привлечение за счет внешних источников: Рекрутинговые сайты сети Интернет / Рекрутинговые агентства, Ярмарка вакансий в образовательной организации (среднего профессионального образования), Центр занятости, региональная программа "Улучшение жилищных условий специалистов"	31.12.2025	Основная должность	1	заместитель министра здравоохранения Нижегородской области
ГБУЗ НО "Городецкая ЦРБ"	Поликлиника	Медицинская сестра	31.12.2025	Привлечение за счет внешних источников: Рекрутинговые сайты сети Интернет / Рекрутинговые агентства, Ярмарка вакансий в образовательной организации (среднего профессионального образования), Центр занятости, региональная программа "Улучшение жилищных условий специалистов"	31.12.2025	Основная должность	1	заместитель министра здравоохранения Нижегородской области
ГБУЗ НО "Городецкая ЦРБ"	Поликлиника	Медицинская сестра	31.12.2025	Привлечение за счет внешних источников: Рекрутинговые сайты сети Интернет / Рекрутинговые агентства, Ярмарка вакансий в образовательной организации (среднего профессионального образования), Центр занятости, региональная программа "Улучшение жилищных условий специалистов"	31.12.2025	Основная должность	1,5	заместитель министра здравоохранения Нижегородской области

ГБУЗ НО "Городецкая ЦРБ"	Поликлиника	Медицинская сестра	31.12.2025	Привлечение за счет внешних источников: Рекрутинговые сайты сети Интернет / Рекрутинговые агентства, Ярмарка вакансий в образовательной организации (среднего профессионального образования), Центр занятости	31.12.2025	Основная должность	0,5	заместитель министра здравоохранения Нижегородской области
ГБУЗ НО "Городецкая ЦРБ"	Поликлиника	Медицинская сестра	31.12.2025	Привлечение за счет внешних источников: Рекрутинговые сайты сети Интернет / Рекрутинговые агентства, Ярмарка вакансий в образовательной организации (среднего профессионального образования), Центр занятости, региональная программа "Улучшение жилищных условий специалистов"	31.12.2025	Основная должность	1,5	заместитель министра здравоохранения Нижегородской области
ГБУЗ НО "Городецкая ЦРБ"	Поликлиника	Медицинская сестра	31.12.2025	Привлечение за счет внешних источников: Рекрутинговые сайты сети Интернет / Рекрутинговые агентства, Ярмарка вакансий в образовательной организации (среднего профессионального образования), Центр занятости, региональная программа "Улучшение жилищных условий специалистов"	31.12.2025	Основная должность	1,5	заместитель министра здравоохранения Нижегородской области

ГБУЗ НО "Городецкая ЦРБ"	Поликлиника	Медицинская сестра	31.12.2025	Привлечение за счет внешних источников: Рекрутинговые сайты сети Интернет / Рекрутинговые агентства, Ярмарка вакансий в образовательной организации (среднего профессионального образования), Центр занятости, региональная программа "Улучшение жилищных условий специалистов"	31.12.2025	Основная должность	1	заместитель министра здравоохранения Нижегородской области
ГБУЗ НО "Городецкая ЦРБ"	Поликлиника	Медицинская сестра	31.12.2025	Привлечение за счет внешних источников: Рекрутинговые сайты сети Интернет / Рекрутинговые агентства, Ярмарка вакансий в образовательной организации (среднего профессионального образования), Центр занятости, региональная программа "Улучшение жилищных условий специалистов"	31.12.2025	Основная должность	1	заместитель министра здравоохранения Нижегородской области
ГБУЗ НО "Городецкая ЦРБ"	Поликлиника	Медицинская сестра	31.12.2025	Привлечение за счет внешних источников: Рекрутинговые сайты сети Интернет / Рекрутинговые агентства, Ярмарка вакансий в образовательной организации (среднего профессионального образования), Центр занятости, региональная программа "Улучшение жилищных условий специалистов"	31.12.2025	Основная должность	1	заместитель министра здравоохранения Нижегородской области

ГБУЗ НО "Городецкая ЦРБ"	Поликлиника	Медицинская сестра	31.12.2025	Привлечение за счет внешних источников: Рекрутинговые сайты сети Интернет / Рекрутинговые агентства, Ярмарка вакансий в образовательной организации (среднего профессионального образования), Центр занятости, региональная программа "Улучшение жилищных условий специалистов"	31.12.2025	Основная должность	1	заместитель министра здравоохранения Нижегородской области
ГБУЗ НО "Городецкая ЦРБ"	Поликлиника	Медицинская сестра	31.12.2025	Привлечение за счет внешних источников: Рекрутинговые сайты сети Интернет / Рекрутинговые агентства, Ярмарка вакансий в образовательной организации (среднего профессионального образования), Центр занятости	31.12.2025	Основная должность	0,5	заместитель министра здравоохранения Нижегородской области
ГБУЗ НО "Городецкая ЦРБ"	Поликлиника	Медицинская сестра	31.12.2025	Привлечение за счет внешних источников: Рекрутинговые сайты сети Интернет / Рекрутинговые агентства, Ярмарка вакансий в образовательной организации (среднего профессионального образования), Центр занятости	31.12.2025	Основная должность	0,5	заместитель министра здравоохранения Нижегородской области

ГБУЗ НО "Городецкая ЦРБ"	Поликлиника	Медицинская сестра	31.12.2025	Привлечение за счет внешних источников: Рекрутинговые сайты сети Интернет / Рекрутинговые агентства, Ярмарка вакансий в образовательной организации (среднего профессионального образования), Центр занятости, региональная программа "Улучшение жилищных условий специалистов"	31.12.2025	Основная должность	1	заместитель министра здравоохранения Нижегородской области
ГБУЗ НО "Городецкая ЦРБ"	Поликлиника	Медицинская сестра	31.12.2025	Привлечение за счет внешних источников: Рекрутинговые сайты сети Интернет / Рекрутинговые агентства, Ярмарка вакансий в образовательной организации (среднего профессионального образования), Центр занятости	31.12.2025	Основная должность	0,5	заместитель министра здравоохранения Нижегородской области
ГБУЗ НО "Городецкая ЦРБ"	Поликлиника	Медицинская сестра	31.12.2025	Привлечение за счет внешних источников: Рекрутинговые сайты сети Интернет / Рекрутинговые агентства, Ярмарка вакансий в образовательной организации (среднего профессионального образования), Центр занятости	31.12.2025	Основная должность	0,75	заместитель министра здравоохранения Нижегородской области

ГБУЗ НО "Городецкая ЦРБ"	Поликлиника	Медицинская сестра	31.12.2025	Привлечение за счет внешних источников: Рекрутинговые сайты сети Интернет / Рекрутинговые агентства, Ярмарка вакансий в образовательной организации (среднего профессионального образования), Центр занятости	31.12.2025	Основная должность	0,5	заместитель министра здравоохранения Нижегородской области
ГБУЗ НО "Городецкая ЦРБ"	Поликлиника	Медицинская сестра	31.12.2025	Привлечение за счет внешних источников: Рекрутинговые сайты сети Интернет / Рекрутинговые агентства, Ярмарка вакансий в образовательной организации (среднего профессионального образования), Центр занятости	31.12.2025	Основная должность	0,5	заместитель министра здравоохранения Нижегородской области
ГБУЗ НО "Городецкая ЦРБ"	Поликлиника	Медицинская сестра	31.12.2025	Привлечение за счет внешних источников: Рекрутинговые сайты сети Интернет / Рекрутинговые агентства, Ярмарка вакансий в образовательной организации (среднего профессионального образования), Центр занятости	31.12.2025	Основная должность	0,5	заместитель министра здравоохранения Нижегородской области

ГБУЗ НО "Городецкая ЦРБ"	Поликлиника	Медицинская сестра	31.12.2025	Привлечение за счет внешних источников: Рекрутинговые сайты сети Интернет / Рекрутинговые агентства, Ярмарка вакансий в образовательной организации (среднего профессионального образования), Центр занятости	31.12.2025	Основная должность	0,25	заместитель министра здравоохранения Нижегородской области
ГБУЗ НО "Городецкая ЦРБ"	Поликлиника	Медицинская сестра	31.12.2025	Привлечение за счет внешних источников: Рекрутинговые сайты сети Интернет / Рекрутинговые агентства, Ярмарка вакансий в образовательной организации (среднего профессионального образования), Центр занятости	31.12.2025	Основная должность	0,25	заместитель министра здравоохранения Нижегородской области
ГБУЗ НО "Городецкая ЦРБ"	Поликлиника	Медицинская сестра	31.12.2025	Привлечение за счет внешних источников: Рекрутинговые сайты сети Интернет / Рекрутинговые агентства, Ярмарка вакансий в образовательной организации (среднего профессионального образования), Центр занятости	31.12.2025	Основная должность	0,25	заместитель министра здравоохранения Нижегородской области

ГБУЗ НО "Городецкая ЦРБ"	Поликлиника	Медицинская сестра	31.12.2025	Привлечение за счет внешних источников: Рекрутинговые сайты сети Интернет / Рекрутинговые агентства, Ярмарка вакансий в образовательной организации (среднего профессионального образования), Центр занятости	31.12.2025	Основная должность	0,25	заместитель министра здравоохранения Нижегородской области
ГБУЗ НО "Городецкая ЦРБ"	Поликлиника	Медицинская сестра	31.12.2025	Привлечение за счет внешних источников: Рекрутинговые сайты сети Интернет / Рекрутинговые агентства, Ярмарка вакансий в образовательной организации (среднего профессионального образования), Центр занятости	31.12.2025	Основная должность	0,5	заместитель министра здравоохранения Нижегородской области
ГБУЗ НО "Городецкая ЦРБ"	Поликлиника	Медицинская сестра	31.12.2025	Привлечение за счет внешних источников: Рекрутинговые сайты сети Интернет / Рекрутинговые агентства, Ярмарка вакансий в образовательной организации (среднего профессионального образования), Центр занятости, региональная программа "Улучшение жилищных условий специалистов"	31.12.2025	Основная должность	1	заместитель министра здравоохранения Нижегородской области

ГБУЗ НО "Городецкая ЦРБ"	Поликлиника	Медицинская сестра	31.12.2025	Привлечение за счет внешних источников: Рекрутинговые сайты сети Интернет / Рекрутинговые агентства, Ярмарка вакансий в образовательной организации (среднего профессионального образования), Центр занятости, региональная программа "Улучшение жилищных условий специалистов"	31.12.2025	Основная должность	1	заместитель министра здравоохранения Нижегородской области
ГБУЗ НО "Городецкая ЦРБ"	Поликлиника	Медицинская сестра	31.12.2025	Привлечение за счет внешних источников: Рекрутинговые сайты сети Интернет / Рекрутинговые агентства, Ярмарка вакансий в образовательной организации (среднего профессионального образования), Центр занятости, региональная программа "Улучшение жилищных условий специалистов"	31.12.2025	Основная должность	1	заместитель министра здравоохранения Нижегородской области
ГБУЗ НО "Городецкая ЦРБ"	Поликлиника	Фельдшер	31.12.2025	Привлечение за счет внешних источников: Рекрутинговые сайты сети Интернет / Рекрутинговые агентства, Ярмарка вакансий в образовательной организации (среднего профессионального образования), Центр занятости, региональная программа "Улучшение жилищных условий специалистов"	31.12.2025	Основная должность	1	заместитель министра здравоохранения Нижегородской области

ГБУЗ НО "Сеченовская ЦРБ"	ФП с. Левашовка	Заведующий ФАП - фельдшер	31.12.2025	Привлечение за счет внешних источников: Рекрутинговые сайты сети Интернет / Рекрутинговые агентства, Ярмарка вакансий в образовательной организации (среднего профессионального образования), Центр занятости, региональная программа "Улучшение жилищных условий специалистов", Земский фельдшер	31.12.2025	Основная должность	1	заместитель министра здравоохранения Нижегородской области
ГБУЗ НО «Городская поликлиника №30 Советского района г. Н.Новгорода»	Поликлиническое отделение № 2	Старшая медицинская сестра	31.12.2025	Привлечение за счет внешних источников: Рекрутинговые сайты сети Интернет / Рекрутинговые агентства, Ярмарка вакансий в образовательной организации (высшего профессионального образования), Центр занятости, региональная программа "Улучшение жилищных условий специалистов"	31.12.2025	Основная должность	1	Заместитель министра здравоохранения Нижегородской области
ГБУЗ НО «Городская поликлиника №30 Советского района г. Н.Новгорода»	Поликлиническое отделение № 2	Старшая медицинская сестра	31.12.2025	Привлечение за счет внешних источников: Рекрутинговые сайты сети Интернет / Рекрутинговые агентства, Ярмарка вакансий в образовательной организации (высшего профессионального образования), Центр занятости, региональная программа "Улучшение жилищных условий специалистов"	31.12.2025	Основная должность	1	Заместитель министра здравоохранения Нижегородской области

ГБУЗ НО «Городская поликлиника №30 Советского района г. Н.Новгорода»	Поликлиническое отделение № 2	Старшая медицинская сестра	31.12.2025	Привлечение за счет внешних источников: Рекрутинговые сайты сети Интернет / Рекрутинговые агентства, Ярмарка вакансий в образовательной организации (высшего профессионального образования), Центр занятости, региональная программа "Улучшение жилищных условий специалистов"	31.12.2025	Основная должность	1	Заместитель министра здравоохранения Нижегородской области
ГБУЗ НО «Городская поликлиника №30 Советского района г. Н.Новгорода»	Поликлиническое отделение № 2	Медицинская сестра участковая	31.12.2025	Привлечение за счет внешних источников: Рекрутинговые сайты сети Интернет / Рекрутинговые агентства, Ярмарка вакансий в образовательной организации (высшего профессионального образования), Центр занятости, региональная программа "Улучшение жилищных условий специалистов"	31.12.2025	Основная должность	1	Заместитель министра здравоохранения Нижегородской области
ГБУЗ НО «Городская поликлиника №30 Советского района г. Н.Новгорода»	Поликлиническое отделение № 2	Медицинская сестра участковая	31.12.2025	Привлечение за счет внешних источников: Рекрутинговые сайты сети Интернет / Рекрутинговые агентства, Ярмарка вакансий в образовательной организации (высшего профессионального образования), Центр занятости, региональная программа "Улучшение жилищных условий специалистов"	31.12.2025	Основная должность	1	Заместитель министра здравоохранения Нижегородской области

ГБУЗ НО «Городская поликлиника №30 Советского района г. Н.Новгорода»	Поликлиническое отделение № 2	Медицинская сестра участковая	31.12.2025	Привлечение за счет внешних источников: Рекрутинговые сайты сети Интернет / Рекрутинговые агентства, Ярмарка вакансий в образовательной организации (высшего профессионального образования), Центр занятости, региональная программа "Улучшение жилищных условий специалистов"	31.12.2025	Основная должность	1	Заместитель министра здравоохранения Нижегородской области
ГБУЗ НО «Городская поликлиника №30 Советского района г. Н.Новгорода»	Поликлиническое отделение № 2	Медицинская сестра участковая	31.12.2025	Привлечение за счет внешних источников: Рекрутинговые сайты сети Интернет / Рекрутинговые агентства, Ярмарка вакансий в образовательной организации (высшего профессионального образования), Центр занятости, региональная программа "Улучшение жилищных условий специалистов"	31.12.2025	Основная должность	1	Заместитель министра здравоохранения Нижегородской области
ГБУЗ НО «Городская поликлиника №30 Советского района г. Н.Новгорода»	Поликлиническое отделение № 2	Медицинская сестра участковая	31.12.2025	Привлечение за счет внешних источников: Рекрутинговые сайты сети Интернет / Рекрутинговые агентства, Ярмарка вакансий в образовательной организации (высшего профессионального образования), Центр занятости, региональная программа "Улучшение жилищных условий специалистов"	31.12.2025	Основная должность	1	Заместитель министра здравоохранения Нижегородской области

ГБУЗ НО «Городская поликлиника №30 Советского района г. Н.Новгорода»	Поликлиническое отделение № 2	Медицинская сестра участковая	31.12.2025	Привлечение за счет внешних источников: Рекрутинговые сайты сети Интернет / Рекрутинговые агентства, Ярмарка вакансий в образовательной организации (высшего профессионального образования), Центр занятости, региональная программа "Улучшение жилищных условий специалистов"	31.12.2025	Основная должность	1	Заместитель министра здравоохранения Нижегородской области
ГБУЗ НО «Городская поликлиника №30 Советского района г. Н.Новгорода»	Поликлиническое отделение № 2	Медицинская сестра участковая	31.12.2025	Привлечение за счет внешних источников: Рекрутинговые сайты сети Интернет / Рекрутинговые агентства, Ярмарка вакансий в образовательной организации (высшего профессионального образования), Центр занятости, региональная программа "Улучшение жилищных условий специалистов"	31.12.2025	Основная должность	1	Заместитель министра здравоохранения Нижегородской области
ГБУЗ НО «Городская поликлиника №30 Советского района г. Н.Новгорода»	Поликлиническое отделение № 2	Медицинская сестра участковая	31.12.2025	Привлечение за счет внешних источников: Рекрутинговые сайты сети Интернет / Рекрутинговые агентства, Ярмарка вакансий в образовательной организации (высшего профессионального образования), Центр занятости, региональная программа "Улучшение жилищных условий специалистов"	31.12.2025	Основная должность	1	Заместитель министра здравоохранения Нижегородской области

ГБУЗ НО «Городская поликлиника №30 Советского района г. Н.Новгорода»	Поликлиническое отделение № 2	Медицинская сестра участковая	31.12.2025	Привлечение за счет внешних источников: Рекрутинговые сайты сети Интернет / Рекрутинговые агентства, Ярмарка вакансий в образовательной организации (высшего профессионального образования), Центр занятости, региональная программа "Улучшение жилищных условий специалистов"	31.12.2025	Основная должность	1	Заместитель министра здравоохранения Нижегородской области
ГБУЗ НО «Городская поликлиника №30 Советского района г. Н.Новгорода»	Поликлиническое отделение № 2	Медицинская сестра участковая	31.12.2025	Привлечение за счет внешних источников: Рекрутинговые сайты сети Интернет / Рекрутинговые агентства, Ярмарка вакансий в образовательной организации (высшего профессионального образования), Центр занятости, региональная программа "Улучшение жилищных условий специалистов"	31.12.2025	Основная должность	1	Заместитель министра здравоохранения Нижегородской области
ГБУЗ НО «Городская поликлиника №30 Советского района г. Н.Новгорода»	Поликлиническое отделение № 2	Медицинская сестра участковая	31.12.2025	Привлечение за счет внешних источников: Рекрутинговые сайты сети Интернет / Рекрутинговые агентства, Ярмарка вакансий в образовательной организации (высшего профессионального образования), Центр занятости, региональная программа "Улучшение жилищных условий специалистов"	31.12.2025	Основная должность	1	Заместитель министра здравоохранения Нижегородской области

ГБУЗ НО «Городская поликлиника №30 Советского района г. Н.Новгорода»	Поликлиническое отделение № 2	Медицинская сестра участковая	31.12.2025	Привлечение за счет внешних источников: Рекрутинговые сайты сети Интернет / Рекрутинговые агентства, Ярмарка вакансий в образовательной организации (высшего профессионального образования), Центр занятости, региональная программа "Улучшение жилищных условий специалистов"	31.12.2025	Основная должность	1	Заместитель министра здравоохранения Нижегородской области
ГБУЗ НО «Городская поликлиника №30 Советского района г. Н.Новгорода»	Поликлиническое отделение № 2	Медицинская сестра участковая	31.12.2025	Привлечение за счет внешних источников: Рекрутинговые сайты сети Интернет / Рекрутинговые агентства, Ярмарка вакансий в образовательной организации (высшего профессионального образования), Центр занятости, региональная программа "Улучшение жилищных условий специалистов"	31.12.2025	Основная должность	1	Заместитель министра здравоохранения Нижегородской области
ГБУЗ НО «Городская поликлиника №30 Советского района г. Н.Новгорода»	Поликлиническое отделение № 2	Медицинская сестра участковая	31.12.2025	Привлечение за счет внешних источников: Рекрутинговые сайты сети Интернет / Рекрутинговые агентства, Ярмарка вакансий в образовательной организации (высшего профессионального образования), Центр занятости, региональная программа "Улучшение жилищных условий специалистов"	31.12.2025	Основная должность	1	Заместитель министра здравоохранения Нижегородской области

ГБУЗ НО «Городская поликлиника №30 Советского района г. Н.Новгорода»	Поликлиническое отделение № 2	Медицинская сестра участковая	31.12.2025	Привлечение за счет внешних источников: Рекрутинговые сайты сети Интернет / Рекрутинговые агентства, Ярмарка вакансий в образовательной организации (высшего профессионального образования), Центр занятости, региональная программа "Улучшение жилищных условий специалистов"	31.12.2025	Основная должность	1	Заместитель министра здравоохранения Нижегородской области
ГБУЗ НО «Городская поликлиника №30 Советского района г. Н.Новгорода»	Поликлиническое отделение № 2	Медицинская сестра участковая	31.12.2025	Привлечение за счет внешних источников: Рекрутинговые сайты сети Интернет / Рекрутинговые агентства, Ярмарка вакансий в образовательной организации (высшего профессионального образования), Центр занятости, региональная программа "Улучшение жилищных условий специалистов"	31.12.2025	Основная должность	1	Заместитель министра здравоохранения Нижегородской области
ГБУЗ НО «Городская поликлиника №30 Советского района г. Н.Новгорода»	Поликлиническое отделение № 2	Медицинская сестра участковая	31.12.2025	Привлечение за счет внешних источников: Рекрутинговые сайты сети Интернет / Рекрутинговые агентства, Ярмарка вакансий в образовательной организации (высшего профессионального образования), Центр занятости, региональная программа "Улучшение жилищных условий специалистов"	31.12.2025	Основная должность	1	Заместитель министра здравоохранения Нижегородской области

ГБУЗ НО «Городская поликлиника №30 Советского района г. Н.Новгорода»	Поликлиническое отделение № 2	Медицинская сестра участковая	31.12.2025	Привлечение за счет внешних источников: Рекрутинговые сайты сети Интернет / Рекрутинговые агентства, Ярмарка вакансий в образовательной организации (высшего профессионального образования), Центр занятости, региональная программа "Улучшение жилищных условий специалистов"	31.12.2025	Основная должность	1	Заместитель министра здравоохранения Нижегородской области
ГБУЗ НО «Городская поликлиника №30 Советского района г. Н.Новгорода»	Поликлиническое отделение № 2	Медицинская сестра	31.12.2025	Привлечение за счет внешних источников: Рекрутинговые сайты сети Интернет / Рекрутинговые агентства, Ярмарка вакансий в образовательной организации (высшего профессионального образования), Центр занятости, региональная программа "Улучшение жилищных условий специалистов"	31.12.2025	Основная должность	1	Заместитель министра здравоохранения Нижегородской области
ГБУЗ НО «Городская поликлиника №30 Советского района г. Н.Новгорода»	Поликлиническое отделение № 2	Медицинская сестра	31.12.2025	Привлечение за счет внешних источников: Рекрутинговые сайты сети Интернет / Рекрутинговые агентства, Ярмарка вакансий в образовательной организации (высшего профессионального образования), Центр занятости, региональная программа "Улучшение жилищных условий специалистов"	31.12.2025	Основная должность	1	Заместитель министра здравоохранения Нижегородской области

ГБУЗ НО «Городская поликлиника №30 Советского района г. Н.Новгорода»	Поликлиническое отделение № 2	Медицинская сестра	31.12.2025	Привлечение за счет внешних источников: Рекрутинговые сайты сети Интернет / Рекрутинговые агентства, Ярмарка вакансий в образовательной организации (высшего профессионального образования), Центр занятости, региональная программа "Улучшение жилищных условий специалистов"	31.12.2025	Основная должность	1	Заместитель министра здравоохранения Нижегородской области
ГБУЗ НО «Городская поликлиника №30 Советского района г. Н.Новгорода»	Поликлиническое отделение № 2	Медицинская сестра	31.12.2025	Привлечение за счет внешних источников: Рекрутинговые сайты сети Интернет / Рекрутинговые агентства, Ярмарка вакансий в образовательной организации (высшего профессионального образования), Центр занятости, региональная программа "Улучшение жилищных условий специалистов"	31.12.2025	Основная должность	1	Заместитель министра здравоохранения Нижегородской области
ГБУЗ НО «Городская поликлиника №30 Советского района г. Н.Новгорода»	Поликлиническое отделение № 2	Медицинская сестра	31.12.2025	Привлечение за счет внешних источников: Рекрутинговые сайты сети Интернет / Рекрутинговые агентства, Ярмарка вакансий в образовательной организации (высшего профессионального образования), Центр занятости, региональная программа "Улучшение жилищных условий специалистов"	31.12.2025	Основная должность	1	Заместитель министра здравоохранения Нижегородской области

ГБУЗ НО «Городская поликлиника №30 Советского района г. Н.Новгорода»	Поликлиническое отделение № 2	Медицинская сестра	31.12.2025	Привлечение за счет внешних источников: Рекрутинговые сайты сети Интернет / Рекрутинговые агентства, Ярмарка вакансий в образовательной организации (высшего профессионального образования), Центр занятости, региональная программа "Улучшение жилищных условий специалистов"	31.12.2025	Основная должность	1	Заместитель министра здравоохранения Нижегородской области
ГБУЗ НО «Городская поликлиника №30 Советского района г. Н.Новгорода»	Поликлиническое отделение № 2	Медицинская сестра	31.12.2025	Привлечение за счет внешних источников: Рекрутинговые сайты сети Интернет / Рекрутинговые агентства, Ярмарка вакансий в образовательной организации (высшего профессионального образования), Центр занятости, региональная программа "Улучшение жилищных условий специалистов"	31.12.2025	Основная должность	1	Заместитель министра здравоохранения Нижегородской области
ГБУЗ НО «Городская поликлиника №30 Советского района г. Н.Новгорода»	Поликлиническое отделение № 2	Медицинская сестра	31.12.2025	Привлечение за счет внешних источников: Рекрутинговые сайты сети Интернет / Рекрутинговые агентства, Ярмарка вакансий в образовательной организации (высшего профессионального образования), Центр занятости, региональная программа "Улучшение жилищных условий специалистов"	31.12.2025	Основная должность	1	Заместитель министра здравоохранения Нижегородской области

ГБУЗ НО «Городская поликлиника №30 Советского района г. Н.Новгорода»	Поликлиническое отделение № 2	Медицинская сестра	31.12.2025	Привлечение за счет внешних источников: Рекрутинговые сайты сети Интернет / Рекрутинговые агентства, Ярмарка вакансий в образовательной организации (высшего профессионального образования), Центр занятости, региональная программа "Улучшение жилищных условий специалистов"	31.12.2025	Основная должность	1	Заместитель министра здравоохранения Нижегородской области
ГБУЗ НО «Городская поликлиника №30 Советского района г. Н.Новгорода»	Поликлиническое отделение № 2	Медицинская сестра	31.12.2025	Привлечение за счет внешних источников: Рекрутинговые сайты сети Интернет / Рекрутинговые агентства, Ярмарка вакансий в образовательной организации (высшего профессионального образования), Центр занятости, региональная программа "Улучшение жилищных условий специалистов"	31.12.2025	Основная должность	1	Заместитель министра здравоохранения Нижегородской области
ГБУЗ НО «Городская поликлиника №30 Советского района г. Н.Новгорода»	Поликлиническое отделение № 2	Медицинская сестра	31.12.2025	Привлечение за счет внешних источников: Рекрутинговые сайты сети Интернет / Рекрутинговые агентства, Ярмарка вакансий в образовательной организации (высшего профессионального образования), Центр занятости, региональная программа "Улучшение жилищных условий специалистов"	31.12.2025	Основная должность	1	Заместитель министра здравоохранения Нижегородской области

ГБУЗ НО «Городская поликлиника №30 Советского района г. Н.Новгорода»	Поликлиническое отделение № 2	Медицинская сестра	31.12.2025	Привлечение за счет внешних источников: Рекрутинговые сайты сети Интернет / Рекрутинговые агентства, Ярмарка вакансий в образовательной организации (высшего профессионального образования), Центр занятости, региональная программа "Улучшение жилищных условий специалистов"	31.12.2025	Основная должность	1	Заместитель министра здравоохранения Нижегородской области
ГБУЗ НО «Городская поликлиника №30 Советского района г. Н.Новгорода»	Поликлиническое отделение № 2	Медицинская сестра	31.12.2025	Привлечение за счет внешних источников: Рекрутинговые сайты сети Интернет / Рекрутинговые агентства, Ярмарка вакансий в образовательной организации (высшего профессионального образования), Центр занятости, региональная программа "Улучшение жилищных условий специалистов"	31.12.2025	Основная должность	1	Заместитель министра здравоохранения Нижегородской области
ГБУЗ НО «Городская поликлиника №30 Советского района г. Н.Новгорода»	Поликлиническое отделение № 2	Медицинская сестра	31.12.2025	Привлечение за счет внешних источников: Рекрутинговые сайты сети Интернет / Рекрутинговые агентства, Ярмарка вакансий в образовательной организации (высшего профессионального образования), Центр занятости, региональная программа "Улучшение жилищных условий специалистов"	31.12.2025	Основная должность	1	Заместитель министра здравоохранения Нижегородской области

ГБУЗ НО «Городская поликлиника №30 Советского района г. Н.Новгорода»	Поликлиническое отделение № 2	Медицинская сестра	31.12.2025	Привлечение за счет внешних источников: Рекрутинговые сайты сети Интернет / Рекрутинговые агентства, Ярмарка вакансий в образовательной организации (высшего профессионального образования), Центр занятости, региональная программа "Улучшение жилищных условий специалистов"	31.12.2025	Основная должность	1	Заместитель министра здравоохранения Нижегородской области
ГБУЗ НО «Городская поликлиника №30 Советского района г. Н.Новгорода»	Поликлиническое отделение № 2	Медицинская сестра	31.12.2025	Привлечение за счет внешних источников: Рекрутинговые сайты сети Интернет / Рекрутинговые агентства, Ярмарка вакансий в образовательной организации (высшего профессионального образования), Центр занятости, региональная программа "Улучшение жилищных условий специалистов"	31.12.2025	Основная должность	1	Заместитель министра здравоохранения Нижегородской области
ГБУЗ НО «Городская поликлиника №30 Советского района г. Н.Новгорода»	Поликлиническое отделение № 2	Медицинская сестра	31.12.2025	Привлечение за счет внешних источников: Рекрутинговые сайты сети Интернет / Рекрутинговые агентства, Ярмарка вакансий в образовательной организации (высшего профессионального образования), Центр занятости, региональная программа "Улучшение жилищных условий специалистов"	31.12.2025	Основная должность	1	Заместитель министра здравоохранения Нижегородской области

ГБУЗ НО «Городская поликлиника №30 Советского района г. Н.Новгорода»	Поликлиническое отделение № 2	Медицинская сестра	31.12.2025	Привлечение за счет внешних источников: Рекрутинговые сайты сети Интернет / Рекрутинговые агентства, Ярмарка вакансий в образовательной организации (высшего профессионального образования), Центр занятости, региональная программа "Улучшение жилищных условий специалистов"	31.12.2025	Основная должность	1	Заместитель министра здравоохранения Нижегородской области
ГБУЗ НО «Городская поликлиника №30 Советского района г. Н.Новгорода»	Поликлиническое отделение № 2	Медицинская сестра	31.12.2025	Привлечение за счет внешних источников: Рекрутинговые сайты сети Интернет / Рекрутинговые агентства, Ярмарка вакансий в образовательной организации (высшего профессионального образования), Центр занятости, региональная программа "Улучшение жилищных условий специалистов"	31.12.2025	Основная должность	1	Заместитель министра здравоохранения Нижегородской области
ГБУЗ НО «Городская поликлиника №30 Советского района г. Н.Новгорода»	Поликлиническое отделение № 2	Медицинская сестра	31.12.2025	Привлечение за счет внешних источников: Рекрутинговые сайты сети Интернет / Рекрутинговые агентства, Ярмарка вакансий в образовательной организации (высшего профессионального образования), Центр занятости, региональная программа "Улучшение жилищных условий специалистов"	31.12.2025	Основная должность	1	Заместитель министра здравоохранения Нижегородской области

ГБУЗ НО «Городская поликлиника №30 Советского района г. Н.Новгорода»	Поликлиническое отделение № 2	Медицинская сестра	31.12.2025	Привлечение за счет внешних источников: Рекрутинговые сайты сети Интернет / Рекрутинговые агентства, Ярмарка вакансий в образовательной организации (высшего профессионального образования), Центр занятости, региональная программа "Улучшение жилищных условий специалистов"	31.12.2025	Основная должность	1	Заместитель министра здравоохранения Нижегородской области
ГБУЗ НО «Городская поликлиника №30 Советского района г. Н.Новгорода»	Поликлиническое отделение № 2	Медицинская сестра	31.12.2025	Привлечение за счет внешних источников: Рекрутинговые сайты сети Интернет / Рекрутинговые агентства, Ярмарка вакансий в образовательной организации (высшего профессионального образования), Центр занятости, региональная программа "Улучшение жилищных условий специалистов"	31.12.2025	Основная должность	1	Заместитель министра здравоохранения Нижегородской области
ГБУЗ НО «Городская поликлиника №30 Советского района г. Н.Новгорода»	Поликлиническое отделение № 2	Медицинская сестра	31.12.2025	Привлечение за счет внешних источников: Рекрутинговые сайты сети Интернет / Рекрутинговые агентства, Ярмарка вакансий в образовательной организации (высшего профессионального образования), Центр занятости, региональная программа "Улучшение жилищных условий специалистов"	31.12.2025	Основная должность	1	Заместитель министра здравоохранения Нижегородской области

ГБУЗ НО «Городская поликлиника №30 Советского района г. Н.Новгорода»	Поликлиническое отделение № 2	Медицинская сестра	31.12.2025	Привлечение за счет внешних источников: Рекрутинговые сайты сети Интернет / Рекрутинговые агентства, Ярмарка вакансий в образовательной организации (высшего профессионального образования), Центр занятости, региональная программа "Улучшение жилищных условий специалистов"	31.12.2025	Основная должность	1	Заместитель министра здравоохранения Нижегородской области
ГБУЗ НО «Городская поликлиника №30 Советского района г. Н.Новгорода»	Поликлиническое отделение № 2	Медицинская сестра	31.12.2025	Привлечение за счет внешних источников: Рекрутинговые сайты сети Интернет / Рекрутинговые агентства, Ярмарка вакансий в образовательной организации (высшего профессионального образования), Центр занятости, региональная программа "Улучшение жилищных условий специалистов"	31.12.2025	Основная должность	1	Заместитель министра здравоохранения Нижегородской области
ГБУЗ НО «Городская поликлиника №30 Советского района г. Н.Новгорода»	Поликлиническое отделение № 2	Медицинская сестра	31.12.2025	Привлечение за счет внешних источников: Рекрутинговые сайты сети Интернет / Рекрутинговые агентства, Ярмарка вакансий в образовательной организации (высшего профессионального образования), Центр занятости, региональная программа "Улучшение жилищных условий специалистов"	31.12.2025	Основная должность	1	Заместитель министра здравоохранения Нижегородской области

ГБУЗ НО «Городская поликлиника №30 Советского района г. Н.Новгорода»	Поликлиническое отделение № 2	Медицинская сестра	31.12.2025	Привлечение за счет внешних источников: Рекрутинговые сайты сети Интернет / Рекрутинговые агентства, Ярмарка вакансий в образовательной организации (высшего профессионального образования), Центр занятости, региональная программа "Улучшение жилищных условий специалистов"	31.12.2025	Основная должность	1	Заместитель министра здравоохранения Нижегородской области
ГБУЗ НО «Городская поликлиника №30 Советского района г. Н.Новгорода»	Поликлиническое отделение № 2	Медицинская сестра	31.12.2025	Привлечение за счет внешних источников: Рекрутинговые сайты сети Интернет / Рекрутинговые агентства, Ярмарка вакансий в образовательной организации (высшего профессионального образования), Центр занятости, региональная программа "Улучшение жилищных условий специалистов"	31.12.2025	Основная должность	1	Заместитель министра здравоохранения Нижегородской области
ГБУЗ НО «Городская поликлиника №30 Советского района г. Н.Новгорода»	Поликлиническое отделение № 2	Медицинская сестра	31.12.2025	Привлечение за счет внешних источников: Рекрутинговые сайты сети Интернет / Рекрутинговые агентства, Ярмарка вакансий в образовательной организации (высшего профессионального образования), Центр занятости, региональная программа "Улучшение жилищных условий специалистов"	31.12.2025	Основная должность	1	Заместитель министра здравоохранения Нижегородской области

ГБУЗ НО «Городская поликлиника №30 Советского района г. Н.Новгорода»	Поликлиническое отделение № 2	Медицинская сестра	31.12.2025	Привлечение за счет внешних источников: Рекрутинговые сайты сети Интернет / Рекрутинговые агентства, Ярмарка вакансий в образовательной организации (высшего профессионального образования), Центр занятости, региональная программа "Улучшение жилищных условий специалистов"	31.12.2025	Основная должность	1	Заместитель министра здравоохранения Нижегородской области
ГБУЗ НО «Городская поликлиника №30 Советского района г. Н.Новгорода»	Поликлиническое отделение № 2	Медицинская сестра	31.12.2025	Привлечение за счет внешних источников: Рекрутинговые сайты сети Интернет / Рекрутинговые агентства, Ярмарка вакансий в образовательной организации (высшего профессионального образования), Центр занятости, региональная программа "Улучшение жилищных условий специалистов"	31.12.2025	Основная должность	1	Заместитель министра здравоохранения Нижегородской области
ГБУЗ НО «Городская поликлиника №30 Советского района г. Н.Новгорода»	Поликлиническое отделение № 2	Медицинская сестра	31.12.2025	Привлечение за счет внешних источников: Рекрутинговые сайты сети Интернет / Рекрутинговые агентства, Ярмарка вакансий в образовательной организации (высшего профессионального образования), Центр занятости, региональная программа "Улучшение жилищных условий специалистов"	31.12.2025	Основная должность	1	Заместитель министра здравоохранения Нижегородской области

ГБУЗ НО «Городская поликлиника №30 Советского района г. Н.Новгорода»	Поликлиническое отделение № 2	Медицинская сестра	31.12.2025	Привлечение за счет внешних источников: Рекрутинговые сайты сети Интернет / Рекрутинговые агентства, Ярмарка вакансий в образовательной организации (высшего профессионального образования), Центр занятости, региональная программа "Улучшение жилищных условий специалистов"	31.12.2025	Основная должность	1	Заместитель министра здравоохранения Нижегородской области
ГБУЗ НО «Городская поликлиника №30 Советского района г. Н.Новгорода»	Поликлиническое отделение № 2	Медицинская сестра	31.12.2025	Привлечение за счет внешних источников: Рекрутинговые сайты сети Интернет / Рекрутинговые агентства, Ярмарка вакансий в образовательной организации (высшего профессионального образования), Центр занятости, региональная программа "Улучшение жилищных условий специалистов"	31.12.2025	Основная должность	1	Заместитель министра здравоохранения Нижегородской области
ГБУЗ НО «Городская поликлиника №30 Советского района г. Н.Новгорода»	Поликлиническое отделение № 2	Медицинская сестра процедурной	31.12.2025	Привлечение за счет внешних источников: Рекрутинговые сайты сети Интернет / Рекрутинговые агентства, Ярмарка вакансий в образовательной организации (высшего профессионального образования), Центр занятости, региональная программа "Улучшение жилищных условий специалистов"	31.12.2025	Основная должность	1,25	Заместитель министра здравоохранения Нижегородской области

ГБУЗ НО «Городская поликлиника №30 Советского района г. Н.Новгорода»	Поликлиническое отделение № 2	Медицинская сестра процедурной	31.12.2025	Привлечение за счет внешних источников: Рекрутинговые сайты сети Интернет / Рекрутинговые агентства, Ярмарка вакансий в образовательной организации (высшего профессионального образования), Центр занятости, региональная программа "Улучшение жилищных условий специалистов"	31.12.2025	Основная должность	1	Заместитель министра здравоохранения Нижегородской области
ГБУЗ НО «Городская поликлиника №30 Советского района г. Н.Новгорода»	Поликлиническое отделение № 2	Медицинская сестра процедурной	31.12.2025	Привлечение за счет внешних источников: Рекрутинговые сайты сети Интернет / Рекрутинговые агентства, Ярмарка вакансий в образовательной организации (высшего профессионального образования), Центр занятости, региональная программа "Улучшение жилищных условий специалистов"	31.12.2025	Основная должность	1	Заместитель министра здравоохранения Нижегородской области
ГБУЗ НО «Городская поликлиника №30 Советского района г. Н.Новгорода»	Поликлиническое отделение № 2	Медицинская сестра процедурной	31.12.2025	Привлечение за счет внешних источников: Рекрутинговые сайты сети Интернет / Рекрутинговые агентства, Ярмарка вакансий в образовательной организации (высшего профессионального образования), Центр занятости, региональная программа "Улучшение жилищных условий специалистов"	31.12.2025	Основная должность	1	Заместитель министра здравоохранения Нижегородской области

ГБУЗ НО «Городская поликлиника №30 Советского района г. Н.Новгорода»	Поликлиническое отделение № 2	Медицинская сестра процедурной	31.12.2025	Привлечение за счет внешних источников: Рекрутинговые сайты сети Интернет / Рекрутинговые агентства, Ярмарка вакансий в образовательной организации (высшего профессионального образования), Центр занятости, региональная программа "Улучшение жилищных условий специалистов"	31.12.2025	Основная должность	1	Заместитель министра здравоохранения Нижегородской области
ГБУЗ НО «Городская поликлиника №30 Советского района г. Н.Новгорода»	Поликлиническое отделение № 2	Медицинская сестра процедурной	31.12.2025	Привлечение за счет внешних источников: Рекрутинговые сайты сети Интернет / Рекрутинговые агентства, Ярмарка вакансий в образовательной организации (высшего профессионального образования), Центр занятости, региональная программа "Улучшение жилищных условий специалистов"	31.12.2025	Основная должность	1	Заместитель министра здравоохранения Нижегородской области
ГБУЗ НО «Городская поликлиника №30 Советского района г. Н.Новгорода»	Поликлиническое отделение № 2	Медицинская сестра палатная (постовая)	31.12.2025	Привлечение за счет внешних источников: Рекрутинговые сайты сети Интернет / Рекрутинговые агентства, Ярмарка вакансий в образовательной организации (высшего профессионального образования), Центр занятости, региональная программа "Улучшение жилищных условий специалистов"	31.12.2025	Основная должность	1	Заместитель министра здравоохранения Нижегородской области

ГБУЗ НО «Городская поликлиника №30 Советского района г. Н.Новгорода»	Поликлиническое отделение № 2	Медицинская сестра по физиотерапии	31.12.2025	Привлечение за счет внешних источников: Рекрутинговые сайты сети Интернет / Рекрутинговые агентства, Ярмарка вакансий в образовательной организации (высшего профессионального образования), Центр занятости, региональная программа "Улучшение жилищных условий специалистов"	31.12.2025	Основная должность	1	Заместитель министра здравоохранения Нижегородской области
ГБУЗ НО «Городская поликлиника №30 Советского района г. Н.Новгорода»	Поликлиническое отделение № 2	Медицинская сестра по физиотерапии	31.12.2025	Привлечение за счет внешних источников: Рекрутинговые сайты сети Интернет / Рекрутинговые агентства, Ярмарка вакансий в образовательной организации (высшего профессионального образования), Центр занятости, региональная программа "Улучшение жилищных условий специалистов"	31.12.2025	Основная должность	1	Заместитель министра здравоохранения Нижегородской области
ГБУЗ НО «Городская поликлиника №30 Советского района г. Н.Новгорода»	Поликлиническое отделение № 2	Медицинская сестра по физиотерапии	31.12.2025	Привлечение за счет внешних источников: Рекрутинговые сайты сети Интернет / Рекрутинговые агентства, Ярмарка вакансий в образовательной организации (высшего профессионального образования), Центр занятости, региональная программа "Улучшение жилищных условий специалистов"	31.12.2025	Основная должность	1	Заместитель министра здравоохранения Нижегородской области

ГБУЗ НО «Городская поликлиника №30 Советского района г. Н.Новгорода»	Поликлиническое отделение № 2	Медицинская сестра по массажу	31.12.2025	Привлечение за счет внешних источников: Рекрутинговые сайты сети Интернет / Рекрутинговые агентства, Ярмарка вакансий в образовательной организации (высшего профессионального образования), Центр занятости, региональная программа "Улучшение жилищных условий специалистов"	31.12.2025	Основная должность	1	Заместитель министра здравоохранения Нижегородской области
ГБУЗ НО «Городская поликлиника №30 Советского района г. Н.Новгорода»	Поликлиническое отделение № 2	Медицинская сестра по массажу	31.12.2025	Привлечение за счет внешних источников: Рекрутинговые сайты сети Интернет / Рекрутинговые агентства, Ярмарка вакансий в образовательной организации (высшего профессионального образования), Центр занятости, региональная программа "Улучшение жилищных условий специалистов"	31.12.2025	Основная должность	1	Заместитель министра здравоохранения Нижегородской области
ГБУЗ НО «Городская поликлиника №30 Советского района г. Н.Новгорода»	Поликлиническое отделение № 2	Медицинская сестра по массажу	31.12.2025	Привлечение за счет внешних источников: Рекрутинговые сайты сети Интернет / Рекрутинговые агентства, Ярмарка вакансий в образовательной организации (высшего профессионального образования), Центр занятости, региональная программа "Улучшение жилищных условий специалистов"	31.12.2025	Основная должность	1	Заместитель министра здравоохранения Нижегородской области

ГБУЗ НО «Городская поликлиника №30 Советского района г. Н.Новгорода»	Поликлиническое отделение № 2	Фельдшер	31.12.2025	Привлечение за счет внешних источников: Рекрутинговые сайты сети Интернет / Рекрутинговые агентства, Ярмарка вакансий в образовательной организации (высшего профессионального образования), Центр занятости, региональная программа "Улучшение жилищных условий специалистов"	31.12.2025	Основная должность	1	Заместитель министра здравоохранения Нижегородской области
ГБУЗ НО «Городская поликлиника №30 Советского района г. Н.Новгорода»	Поликлиническое отделение № 2	Фельдшер	31.12.2025	Привлечение за счет внешних источников: Рекрутинговые сайты сети Интернет / Рекрутинговые агентства, Ярмарка вакансий в образовательной организации (высшего профессионального образования), Центр занятости, региональная программа "Улучшение жилищных условий специалистов"	31.12.2025	Основная должность	1	Заместитель министра здравоохранения Нижегородской области
ГБУЗ НО «Городская поликлиника №30 Советского района г. Н.Новгорода»	Поликлиническое отделение № 2	Фельдшер	31.12.2025	Привлечение за счет внешних источников: Рекрутинговые сайты сети Интернет / Рекрутинговые агентства, Ярмарка вакансий в образовательной организации (высшего профессионального образования), Центр занятости, региональная программа "Улучшение жилищных условий специалистов"	31.12.2025	Основная должность	1	Заместитель министра здравоохранения Нижегородской области

ГБУЗ НО «Городская поликлиника №30 Советского района г. Н.Новгорода»	Поликлиническое отделение № 2	Инструктор по гигиеническому воспитанию	31.12.2025	Привлечение за счет внешних источников: Рекрутинговые сайты сети Интернет / Рекрутинговые агентства, Ярмарка вакансий в образовательной организации (высшего профессионального образования), Центр занятости, региональная программа "Улучшение жилищных условий специалистов"	31.12.2025	Основная должность	1	Заместитель министра здравоохранения Нижегородской области
ГБУЗ НО «Городская поликлиника №30 Советского района г. Н.Новгорода»	Поликлиническое отделение № 2	Инструктор по лечебной физкультуре	31.12.2025	Привлечение за счет внешних источников: Рекрутинговые сайты сети Интернет / Рекрутинговые агентства, Ярмарка вакансий в образовательной организации (высшего профессионального образования), Центр занятости, региональная программа "Улучшение жилищных условий специалистов"	31.12.2025	Основная должность	1	Заместитель министра здравоохранения Нижегородской области
ГБУЗ НО «Городская поликлиника №30 Советского района г. Н.Новгорода»	Поликлиническое отделение № 2	Медицинский статистик	31.12.2025	Привлечение за счет внешних источников: Рекрутинговые сайты сети Интернет / Рекрутинговые агентства, Ярмарка вакансий в образовательной организации (высшего профессионального образования), Центр занятости, региональная программа "Улучшение жилищных условий специалистов"	31.12.2025	Основная должность	1	Заместитель министра здравоохранения Нижегородской области

ГБУЗ НО «Городская поликлиника №30 Советского района г. Н.Новгорода»	Поликлиническое отделение № 2	Помощник врача-эпидемиолога	31.12.2025	Привлечение за счет внешних источников: Рекрутинговые сайты сети Интернет / Рекрутинговые агентства, Ярмарка вакансий в образовательной организации (высшего профессионального образования), Центр занятости, региональная программа "Улучшение жилищных условий специалистов"	31.12.2025	Основная должность	1	Заместитель министра здравоохранения Нижегородской области
ГБУЗ НО «Городская поликлиника №30 Советского района г. Н.Новгорода»	Поликлиническое отделение № 2	Рентгенолаборант	31.12.2025	Привлечение за счет внешних источников: Рекрутинговые сайты сети Интернет / Рекрутинговые агентства, Ярмарка вакансий в образовательной организации (высшего профессионального образования), Центр занятости, региональная программа "Улучшение жилищных условий специалистов"	31.12.2025	Основная должность	1,75	Заместитель министра здравоохранения Нижегородской области
ГБУЗ НО «Городская поликлиника №30 Советского района г. Н.Новгорода»	Поликлиническое отделение № 2	Рентгенолаборант	31.12.2025	Привлечение за счет внешних источников: Рекрутинговые сайты сети Интернет / Рекрутинговые агентства, Ярмарка вакансий в образовательной организации (высшего профессионального образования), Центр занятости, региональная программа "Улучшение жилищных условий специалистов"	31.12.2025	Основная должность	1	Заместитель министра здравоохранения Нижегородской области

ГБУЗ НО «Городская поликлиника №30 Советского района г. Н.Новгорода»	Поликлиническое отделение № 2	Фельдшер-лаборант	31.12.2025	Привлечение за счет внешних источников: Рекрутинговые сайты сети Интернет / Рекрутинговые агентства, Ярмарка вакансий в образовательной организации (высшего профессионального образования), Центр занятости, региональная программа "Улучшение жилищных условий специалистов"	31.12.2025	Основная должность	1	Заместитель министра здравоохранения Нижегородской области
ГБУЗ НО «Городская поликлиника №30 Советского района г. Н.Новгорода»	Поликлиническое отделение № 2	Фельдшер-лаборант	31.12.2025	Привлечение за счет внешних источников: Рекрутинговые сайты сети Интернет / Рекрутинговые агентства, Ярмарка вакансий в образовательной организации (высшего профессионального образования), Центр занятости, региональная программа "Улучшение жилищных условий специалистов"	31.12.2025	Основная должность	1	Заместитель министра здравоохранения Нижегородской области
ГБУЗ НО «Городская поликлиника №30 Советского района г. Н.Новгорода»	Поликлиническое отделение № 2	Фельдшер-лаборант	31.12.2025	Привлечение за счет внешних источников: Рекрутинговые сайты сети Интернет / Рекрутинговые агентства, Ярмарка вакансий в образовательной организации (высшего профессионального образования), Центр занятости, региональная программа "Улучшение жилищных условий специалистов"	31.12.2025	Основная должность	1	Заместитель министра здравоохранения Нижегородской области

ГБУЗ НО «Городская поликлиника №30 Советского района г. Н.Новгорода»	Поликлиническое отделение № 2	Фельдшер-лаборант	31.12.2025	Привлечение за счет внешних источников: Рекрутинговые сайты сети Интернет / Рекрутинговые агентства, Ярмарка вакансий в образовательной организации (высшего профессионального образования), Центр занятости, региональная программа "Улучшение жилищных условий специалистов"	31.12.2025	Основная должность	1	Заместитель министра здравоохранения Нижегородской области
ГБУЗ НО «Городская поликлиника №30 Советского района г. Н.Новгорода»	Поликлиническое отделение № 2	Фельдшер-лаборант	31.12.2025	Привлечение за счет внешних источников: Рекрутинговые сайты сети Интернет / Рекрутинговые агентства, Ярмарка вакансий в образовательной организации (высшего профессионального образования), Центр занятости, региональная программа "Улучшение жилищных условий специалистов"	31.12.2025	Основная должность	1	Заместитель министра здравоохранения Нижегородской области
ГБУЗ НО «Городская поликлиника №30 Советского района г. Н.Новгорода»	Поликлиническое отделение № 2	Фельдшер-лаборант	31.12.2025	Привлечение за счет внешних источников: Рекрутинговые сайты сети Интернет / Рекрутинговые агентства, Ярмарка вакансий в образовательной организации (высшего профессионального образования), Центр занятости, региональная программа "Улучшение жилищных условий специалистов"	31.12.2025	Основная должность	1	Заместитель министра здравоохранения Нижегородской области

ГБУЗ НО «Городская поликлиника №30 Советского района г. Н.Новгорода»	Поликлиническое отделение № 2	Медицинская сестра стерилизационной	31.12.2025	Привлечение за счет внешних источников: Рекрутинговые сайты сети Интернет / Рекрутинговые агентства, Ярмарка вакансий в образовательной организации (высшего профессионального образования), Центр занятости, региональная программа "Улучшение жилищных условий специалистов"	31.12.2025	Основная должность	1	Заместитель министра здравоохранения Нижегородской области
ГБУЗ НО «Городская поликлиника №30 Советского района г. Н.Новгорода»	Поликлиническое отделение № 2	Старшая медицинская сестра регистратуры	31.12.2025	Привлечение за счет внешних источников: Рекрутинговые сайты сети Интернет / Рекрутинговые агентства, Ярмарка вакансий в образовательной организации (высшего профессионального образования), Центр занятости, региональная программа "Улучшение жилищных условий специалистов"	31.12.2025	Основная должность	1	Заместитель министра здравоохранения Нижегородской области
ГБУЗ НО "Кстовская ЦРБ"	Зелецинский ФАП	Заведующий ФАП - фельдшер	31.12.2025	Привлечение за счет внешних источников: Рекрутинговые сайты сети Интернет / Рекрутинговые агентства, Ярмарка вакансий в образовательной организации (высшего профессионального образования), Центр занятости, региональная программа "Улучшение жилищных условий специалистов"	31.12.2025	Основная должность	1	Заместитель министра здравоохранения Нижегородской области

ГБУЗ НО «Воскресенская ЦРБ»	Большеполянский ФАП	Заведующий ФАП - фельдшер	31.12.2025	Внутреннее совместительство	31.12.2025	Основная должность	1	Заместитель министра здравоохранения Нижегородской области
ГБУЗ НО «Богородская ЦРБ»	Ефимьевский ФАП	Заведующий ФАП - фельдшер	31.12.2026	Привлечение за счет внешних источников: Рекрутинговые сайты сети Интернет / Рекрутинговые агентства, Ярмарка вакансий в образовательной организации (среднего профессионального образования), Центр занятости, региональная программа "Улучшение жилищных условий специалистов", Земский фельдшер	31.12.2026	Основная должность	1	заместитель министра здравоохранения Нижегородской области
ГБУЗ НО "Выксунская центральная районная больница"	Шиморская врачебная амбулатория	Медицинская сестра палатная (постовая) (медицинский брат палатный (постовой)	31.12.2026	Привлечение за счет внешних источников: Рекрутинговые сайты сети Интернет / Рекрутинговые агентства, Ярмарка вакансий в образовательной организации (среднего профессионального образования), Центр занятости, региональная программа "Улучшение жилищных условий специалистов", Земский фельдшер	31.12.2026	основная должность	1	заместитель министра здравоохранения Нижегородской области

ГБУЗ НО "Выксунская центральная районная больница"	Шиморская врачебная амбулатория	Медицинская сестра процедурной (медицинский брат процедурной)	31.12.2026	Привлечение за счет внешних источников: Рекрутинговые сайты сети Интернет / Рекрутинговые агентства, Ярмарка вакансий в образовательной организации (среднего профессионального образования), Центр занятости, региональная программа "Улучшение жилищных условий специалистов", Земский фельдшер	31.12.2026	внутреннее совместительство	1	заместитель министра здравоохранения Нижегородской области

[37] В соответствии с Приказом Минздрава России от 20 декабря 2012 г. № 1183н «Об утверждении номенклатуры должностей медицинских работников и фармацевтических работников»

Пояснительная записка
к Приложению № 9

Анализ кадрового обеспечения медицинских организаций Нижегородской области, оказывающих первичную медико-санитарную помощь

По состоянию на 31 декабря 2019 г. в первичном звене государственного здравоохранения Нижегородской области в амбулаторных условиях работает 5695 врачей, в том числе в поликлиниках центральных районных и районных больниц – 2006 врачей. Врачей, работающих в отделениях, оказывающих скорую медицинскую помощь – 163. В результате реализации программных мероприятий показатель численности врачей в первичном звене здравоохранения должен составить 6737 чел.

Таблица 1

Врачи, занятые в первичном звене государственной системы здравоохранения (чел.)

Год	2019	2020	2021	2022	2023	2024	2025
Кол-во, чел.	5695	5515	5372	5288	6550	6644	6737

По состоянию на 31 декабря 2019 г. коэффициент совместительства врачей в первичном звене здравоохранения составляет 1,4, в том числе, врачей поликлиник центральных районных больниц и районных больниц – 1,4; коэффициент совместительства врачей, оказывающих скорую медицинскую помощь – 1,6. В результате реализации программных мероприятий показатель коэффициента совместительства врачей в первичном звене здравоохранения должен составить не более 1,2.

Таблица 2

Коэффициент совместительства врачей, занятых в первичном звене государственной системы здравоохранения

Год	2019	2020	2021	2022	2023	2024	2025
Коэф-т совм.	1,4	1,4	1,4	1,3	1,3	1,2	1,2

По состоянию на 31 декабря 2019 г. в первичном звене государственного здравоохранения Нижегородской области работает 10976 средних медицинских работников, в том числе средних медицинских работников центральных районных и районных больниц – 5580 человек. Число средних медицинских работников, оказывающих скорую медицинскую помощь, составляет на 31 декабря 2019 г. 1925 человек. В результате реализации программных мероприятий показатель численности средних медицинских работников в первичном звене здравоохранения должен составить 11354 чел.

Таблица 3

Средние медицинские работники, занятые в первичном звене государственной системы здравоохранения, чел.

Год	2019	2020	2021	2022	2023	2024	2025
Кол-во, чел.	10976	10503	10173	9929	11229	11291	11354

По состоянию на 31 декабря 2019 г. коэффициент совместительства средних медицинских работников в первичном звене здравоохранения составляет 1,3, в том числе центральных районных больниц и районных больниц – 1,3. Коэффициент совместительства средних медицинских работников, оказывающих скорую медицинскую помощь – 1,3. В результате реализации программных мероприятий показатель коэффициента совместительства врачей в первичном звене здравоохранения должен составить не более 1,2.

Таблица 4

Коэффициент совместительства средних медицинских работников, занятых в первичном звене государственной системы здравоохранения

Год	2019	2020	2021	2022	2023	2024	2025
Коэ-т совм.	1,3	1,3	1,3	1,2	1,2	1,2	1,2

В кадровый сегмент региональной программы включены мероприятия, реализация которых направлена на сокращение дефицита медицинских работников медицинских организаций, участвующих в программе модернизации первичного звена здравоохранения:

1. Анализ обеспеченности кадрами первичного звена регионального здравоохранения с учетом территориального планирования Нижегородской области, транспортной доступности населенных пунктов, численности прикрепленного (обслуживаемого) населения, территориальных особенностей.

Мероприятие состоит из оценки дефицита кадров; включения в показатели оценки руководителей государственных медицинских организаций Нижегородской области обеспечения коэффициента совместительства не более 1,2; включения в показатели оценки руководителей государственных медицинских организаций Нижегородской области показателя укомплектованности не менее 95%.

По данным Федеральной службы государственной статистики население Нижегородской области на 1 января 2019 г. составило 3214623, в том числе сельское население составило 656917 человек (20,4% населения).

Обеспеченность врачами, работающими в медицинских организациях государственной системы здравоохранения Нижегородской области, на 31 декабря 2013 года – 33,2 на 10000 населения, на 31 декабря 2019 года – 33,1 на 10000 населения, что на 11,5% ниже показателя по Российской Федерации (37,4).

Динамика показателя обеспеченности населения муниципальных образований Нижегородской области врачами в период с 2013 по 2019 годы представлена в таблице 5.

Таблица 5

Обеспеченность врачами всех специальностей
на 10 тыс. населения (чел.) в разрезе муниципальных образований

№ п/п	Наименование муниципального образования	Обеспеченность населения врачами (на 10 тыс. человек населения)						
		2013 г.	2014 г.	2015 г.	2016 г.	2017 г.	2018 г.	2019 г.
1	Ардатовский муниципальный	16,8	18,0	18,0	15,2	16,6	16,4	15,3

	округ							
2	Арзамасский муниципальный округ	11,2	11,3	12,3	12,6	14,4	14,2	13,7
3	Балахнинский муниципальный округ	24,8	24,3	23,1	23,4	22,7	20,8	21,4
4	Богородский муниципальный округ	19,7	18,7	19,2	19,2	21,9	20,7	20,1
5	Большеболдинский муниципальный округ	22,4	22,6	21,8	23,8	22,4	21,7	20,2
6	Большемурашкинский муниципальный округ	22,5	23,4	23,7	24,3	26,8	25,2	25,3
7	г.о.г. Бор	22,0	22,0	20,9	20,6	24,1	23,4	24,2
8	Бутурлинский муниципальный округ	21,9	21,4	20,9	21,9	21,3	20,0	20,2
9	Вадский муниципальный округ	18,6	21,5	19,8	21,2	22,8	23,8	25,0
10	Варнавинский муниципальный округ	9,2	8,5	9,4	10,4	12,1	13,1	12,5
11	Вачский муниципальный округ	15,3	15,5	15,8	16,0	16,9	16,5	15,0
12	Ветлужский муниципальный округ	22,9	22,1	21,7	22,0	21,6	22,5	24,2
13	Вознесенский муниципальный округ	17,5	16,6	16,3	16,5	18,0	17,7	17,9
14	Володарский муниципальный округ	12,1	9,7	11,7	11,2	11,5	11,2	12,4
15	г.о. Воротынский	20,2	19,1	19,5	20,8	20,5	21,4	21,6
16	Воскресенский муниципальный округ	22,6	22,0	22,5	20,7	18,7	18,2	19,0

17	г.о.г. Выкса	24,0	25,4	25,1	25,4	26,5	25,0	24,4
18	Гагинский муниципальный округ	23,4	23,0	25,1	24,7	24,1	24,4	23,2
19	Городецкий муниципальный округ	28,2	28,0	27,6	27,5	28,8	26,9	26,8
20	Дальнеконстантиновский муниципальный округ	16,9	16,2	17,4	18,6	18,9	17,7	16,9
21	Дивеевский муниципальный округ	22,9	22,0	20,7	20,6	25,8	25,2	25,1
22	Краснооктябрьский муниципальный округ	19,9	22,4	23,0	23,5	25,0	22,5	20,1
23	Ковернинский муниципальный округ	15,5	15,1	13,2	11,8	11,8	11,3	10,9
24	Княгининский муниципальный округ	19,9	20,1	20,0	20,1	21,1	21,6	21,1
25	Краснобаковский муниципальный округ	13,5	12,6	12,8	13,2	17,4	16,2	15,4
26	Кстовский муниципальный округ	21,3	21,2	20,8	19,8	21,8	22,2	20,6
27	г.о.г. Кулебаки	17,7	16,7	16,3	15,8	15,8	14,3	13,7
28	Лукояновский муниципальный округ	17,2	17,2	16,8	16,9	14,4	14,5	13,8
29	Лысковский муниципальный округ	27,6	27,7	28,5	28,5	28,4	27,7	28,5
30	г.о. Навашинский	15,7	14,5	13,4	12,7	12,9	14,8	14,1
31	Павловский муниципальный округ	30,5	32,9	33,5	32,1	33,2	32,9	32,1
32	г.о.г. Первомайск	22,2	22,7	23,7	23,5	23,8	22,9	22,1

33	г.о. Перевозский	14,3	15,5	16,3	14,9	14,4	13,9	14,7
34	Пильнинский муниципальный округ	17,2	18,0	19,7	20,0	20,2	20,0	19,7
35	Починковский муниципальный округ	25,1	26,5	27,5	28,8	27,6	28,0	28,3
36	г.о. Семеновский	21,2	21,0	21,2	21,4	21,3	21,9	21,7
37	Сергачский муниципальный округ	18,9	17,8	16,1	16,6	19,6	19,1	19,8
38	Сеченовский муниципальный округ	18,6	18,3	17,8	18,7	19,5	19,7	17,9
39	г.о. Сокольский	19,0	17,7	18,7	18,2	17,5	16,1	14,8
40	Сосновский муниципальный округ	22,1	22,8	22,5	23,9	24,8	25,7	25,9
41	Спасский муниципальный округ	24,0	23,5	24,1	26,4	25,8	26,4	27,1
42	Тонкинский муниципальный округ	19,9	20,4	22,1	22,5	20,2	21,8	23,6
43	Тоншаевский муниципальный округ	16,9	17,6	16,8	15,3	15,9	14,9	15,6
44	Уренский муниципальный округ	17,8	18,2	18,4	18,1	18,4	18,2	17,7
45	г.о.г. Чкаловск	18,2	18,1	18,4	18,7	18,8	19,0	19,8
46	Шатковский муниципальный округ	20,5	21,7	22,5	22,4	22,8	22,3	22,8
47	Шарангский муниципальный округ	19,6	19,8	20,1	18,6	19,5	18,8	18,1
48	г.о.г. Шахунья	18,0	18,0	17,2	17,2	19,1	18,4	18,7
49	г.о.г. Арзамас	34,4	33,7	33,7	33,3	33,9	32,6	32,1
50	г.о.г. Дзержинск	26,5	24,8	24,7	24,3	30,9	31,2	31,1

51	г.о.г. Н.Новгород	28,5	28,6	28,6	28,6	47,6	47,2	47,9
	Суммарно по региону	33,2	33,3	33,2	33,2	33,3	32,9	33,1

По среднему медицинскому персоналу наблюдается снижение показателя обеспеченности.

На 31 декабря 2019 г. обеспеченность медицинских организаций государственной системы здравоохранения Нижегородской области составила 79,8 на 10000 населения, что на 7,4% ниже показателя по Российской Федерации (86,2).

Динамика показателя обеспеченности средним медицинским персоналом в 2013-2019 годы представлена в таблице 6.

Таблица 6

Обеспеченность средним медицинским персоналом
на 10 тыс. населения (чел.) в разрезе муниципальных образований

№ п/п	Наименование муниципального образования	Обеспеченность населения средним медицинским персоналом (на 10 тыс. человек населения)						
		2013 г.	2014 г.	2015 г.	2016 г.	2017 г.	2018 г.	2019 г.
1	Ардатовский муниципальный округ	89,2	85,4	85,5	80,7	77,7	79,0	79,6
2	Арзамасский муниципальный округ	56,2	56,4	55,8	56,3	64,3	63,8	64,3
3	Балахнинский муниципальный округ	73,4	73,3	71,9	71,0	70,5	67,9	66,2
4	Богородский муниципальный округ	68,7	62,4	57,6	54,7	71,4	69,4	68,6
5	Большеболдинский муниципальный округ	99,8	94,7	87,2	87,4	86,8	82,3	81,8
6	Большемурашкинский муниципальный округ	91,8	92,6	95,8	91,1	89,8	86,0	86,4
7	г.о.г. Бор	59,2	57,8	58,8	57,1	61,4	60,9	61,2
8	Бутурлинский муниципальный округ	78,3	81,9	81,4	84,6	80,8	74,7	72,5
9	Вадский муниципальный	82,6	81,3	83,1	78,0	81,0	78,5	81,6

	округ							
10	Варнавинский муниципальный округ	66,5	68,1	66,0	65,6	63,0	60,5	59,9
11	Вачский муниципальный округ	84,4	82,8	82,1	79,0	76,1	75,7	76,7
12	Ветлужский муниципальный округ	109,6	105,9	106,7	106,9	101,0	94,8	97,3
13	Вознесенский муниципальный округ	89,3	86,0	82,2	78,2	77,1	76,5	77,6
14	Володарский муниципальный округ	30,5	31,3	26,1	29,7	27,6	31,1	30,4
15	г.о. Воротынский	67,8	67,7	70,5	71,0	68,1	66,8	63,2
16	Воскресенский муниципальный округ	99,2	95,8	80,4	86,5	83,0	75,0	73,5
17	г.о.г. Выкса	65,4	67,4	71,7	71,9	75,4	76,1	75,2
18	Гагинский муниципальный округ	112,0	109,0	103,1	99,5	95,6	91,4	94,6
19	Городецкий муниципальный округ	76,5	75,4	75,8	74,2	80,9	77,5	74,3
20	Дальнеконстантиновский муниципальный округ	63,2	55,2	55,0	54,5	51,6	51,2	50,8
21	Дивеевский муниципальный округ	80,5	76,6	73,9	71,9	100,0	96,8	86,4
22	Краснооктябрьский муниципальный округ	92,4	94,1	99,6	96,1	89,9	79,9	78,5
23	Ковернинский муниципальный округ	72,8	66,6	67,0	58,8	59,7	57,7	54,7
24	Княгининский муниципальный округ	77,2	71,1	71,7	69,6	65,0	66,6	69,6
25	Краснобаковский муниципальный округ	60,9	54,6	49,2	54,7	82,6	81,0	80,7
26	Кстовский муниципальный округ	53,4	53,0	52,6	51,4	56,3	54,8	51,9
27	г.о.г. Кулебаки	85,3	78,5	82,6	80,8	78,4	77,6	76,0
28	Лукояновский муниципальный округ	106,8	104,8	101,2	102,6	104,7	103,8	104,2
29	Лысковский муниципальный округ	65,3	68,8	74,9	75,9	74,1	71,9	73,4

30	г.о. Навашинский	77,5	73,0	77,1	78,4	70,2	67,5	67,0
31	Павловский муниципальный округ	100,7	98,8	109,2	106,0	107,9	104,6	104,4
32	г.о.г. Первомайск	89,0	89,8	85,8	84,9	83,2	83,5	83,9
33	г.о. Перевозский	65,8	61,9	64,5	60,9	55,2	57,0	57,0
34	Пильнинский муниципальный округ	72,5	74,3	74,5	66,9	62,1	61,4	61,7
35	Починковский муниципальный округ	95,1	95,0	99,9	97,8	95,5	93,6	94,5
36	г.о. Семеновский	70,4	69,4	70,1	69,8	69,1	63,7	65,6
37	Сергачский муниципальный округ	84,5	85,5	85,6	85,3	86,6	86,4	88,6
38	Сеченовский муниципальный округ	95,7	98,1	101,5	93,4	92,1	88,8	89,4
39	г.о. Сокольский	89,0	82,1	83,2	84,0	83,0	80,7	83,4
40	Сосновский муниципальный округ	102,0	97,4	99,5	81,5	78,4	79,2	78,8
41	Спасский муниципальный округ	97,0	99,0	97,4	97,6	98,0	92,8	93,2
42	Тонкинский муниципальный округ	118,0	106,9	114,2	116,1	118,9	116,5	116,5
43	Тоншаевский муниципальный округ	72,1	71,0	71,5	69,8	68,3	64,1	63,0
44	Уренский муниципальный округ	107,0	108,0	111,6	94,5	105,8	103,8	105,3
45	г.о.г. Чкаловск	63,6	65,2	69,8	66,3	61,4	58,0	59,4
46	Шатковский муниципальный округ	114,8	113,6	115,5	110,6	99,1	98,3	100,1
47	Шарангский муниципальный округ	93,8	90,0	92,2	91,2	92,2	89,7	92,2
48	г.о.г. Шахунья	91,5	88,4	93,1	94,8	92,2	87,9	91,5
49	г.о.г. Арзамас	122,8	123,3	127,8	123,7	120,7	117,0	116,5
50	г.о.г. Дзержинск	63,9	60,3	61,5	61,9	78,9	76,0	75,2
51	г.о.г. Н.Новгород	57,8	56,8	58,6	58,5	91,3	87,4	85,5
	Суммарно по региону	86,9	85,8	87,1	86,1	83,6	80,8	79,8

Обеспеченность населения врачами, оказывающими медицинскую помощь в амбулаторных условиях, составила на 31 декабря 2019 г. – 18,3 на 10 тыс. населения, обеспеченность средним медицинским персоналом – 35,2 на 10 тысяч населения.

Укомплектованность врачебных должностей в подразделениях, оказывающих медицинскую помощь в амбулаторных условиях, физическими лицами составляет – 61,4% (при коэффициенте совместительства 1,4), укомплектованность должностей среднего медицинского персонала в подразделениях, оказывающих медицинскую помощь в амбулаторных условиях, физическими лицами – 68,4% (при коэффициенте совместительства 1,3), плановый показатель к 2025 году – 95 % по врачам и среднему медицинскому персоналу при коэффициенте совместительства не более 1,2.

Укомплектованность физическими лицами должностей врачей и среднего медицинского персонала в динамике за 2013–2019 годы представлена в таблицах 7 и 8 соответственно.

Таблица 7

Укомплектованность физическими лицами (врачи, %) в разрезе муниципальных образований

№ п/п	Наименование территорий	Укомплектованность физическими лицами врачей (в %)						
		2013 г.	2014 г.	2015 г.	2016 г.	2017 г.	2018 г.	2019 г.
1	Ардатовский муниципальный округ	54,0	55,0	60,4	50,9	55,1	53,7	49,5
2	Арзамасский муниципальный округ	60,6	58,7	63,4	63,5	58,8	57,4	54,6
3	Балахнинский муниципальный округ	52,4	52,5	51,4	53,7	52,1	49,1	50,3
4	Богородский муниципальный округ	65,7	60,4	62,0	61,1	55,5	53,6	52,9
5	Большеболдинский муниципальный округ	72,1	83,2	85,5	92,3	85,5	82,1	74,6
6	Большемурашкинский муниципальный округ	50,9	51,3	51,6	49,7	55,9	51,1	49,2
7	г.о.г. Бор	60,0	57,0	54,8	53,4	55,1	51,7	51,5
8	Бутурлинский муниципальный округ	58,0	54,8	55,0	56,3	52,5	49,5	49,5

9	Вадский муниципальный округ	69,7	80,0	67,8	72,5	68,8	70,8	72,9
10	Варнавинский муниципальный округ	31,4	28,8	32,2	34,9	40,3	43,0	39,2
11	Вачский муниципальный округ	57,7	57,7	61,4	61,1	63,2	59,2	48,4
12	Ветлужский муниципальный округ	66,0	63,3	64,4	64,1	62,1	64,1	64,2
13	Вознесенский муниципальный округ	48,6	49,1	52,8	54,5	56,6	56,3	61,0
14	Володарский муниципальный округ	54,6	41,1	48,2	45,2	47,8	45,4	50,3
15	г.о. Воротынский	58,3	58,5	58,7	61,9	60,3	61,9	60,9
16	Воскресенский муниципальный округ	67,8	75,6	72,9	69,5	63,5	64,0	63,5
17	г.о.г. Выкса	54,5	59,2	58,0	58,8	59,3	56,6	52,4
18	Гагинский муниципальный округ	52,9	52,9	65,2	64,7	62,4	62,4	57,8
19	Городецкий муниципальный округ	50,7	51,3	50,2	50,6	49,6	46,0	45,1
20	Дальнеконстантиновский муниципальный округ	56,5	55,6	62,6	65,8	65,3	61,2	59,1
21	Дивеевский муниципальный округ	66,0	68,6	69,5	72,1	80,8	73,9	70,7
22	Краснооктябрьский муниципальный округ	59,1	62,7	68,6	68,6	70,4	60,3	58,5
23	Ковернинский муниципальный округ	56,6	55,5	50,5	44,4	44,4	44,4	40,6
24	Княгининский муниципальный округ	50,8	50,8	51,1	51,1	51,3	51,3	56,1
25	Краснобаковский муниципальный округ	52,2	48,9	50,0	51,8	51,5	47,5	44,7
26	Кстовский муниципальный округ	63,0	65,5	65,0	63,4	63,6	66,4	62,0
27	г.о.г. Кулебаки	51,5	51,0	50,6	48,4	46,3	43,1	40,9
28	Лукояновский муниципальный округ	55,8	55,9	54,5	55,4	43,8	44,7	40,5
29	Лысковский муниципальный округ	52,3	54,2	55,3	54,8	53,8	52,3	52,6
30	г.о. Навашинский	61,8	57,9	56,4	53,7	53,2	58,4	52,1
31	Павловский муниципальный округ	54,1	60,1	59,4	57,0	57,5	56,3	52,7

32	г.о.г. Первомайск	72,6	74,6	76,9	78,6	80,4	76,0	72,7
33	г.о. Перевозский	48,4	53,5	53,9	49,7	48,4	46,3	47,2
34	Пильнинский муниципальный округ	51,1	53,2	60,2	60,8	59,9	58,4	57,1
35	Починковский муниципальный округ	56,6	68,7	66,4	72,3	69,9	71,0	70,4
36	г.о. Семеновский	53,9	52,2	52,2	50,1	47,2	47,4	48,1
37	Сергачский муниципальный округ	54,4	47,7	33,1	36,5	41,0	39,6	40,0
38	Сеченовский муниципальный округ	50,3	56,0	56,5	58,7	61,2	61,2	55,2
39	г.о. Сокольский	64,1	61,9	66,2	62,7	60,9	56,4	51,0
40	Сосновский муниципальный округ	60,2	65,4	58,5	60,3	67,4	66,4	64,8
41	Спасский муниципальный округ	58,7	60,8	62,7	68,0	65,4	65,4	65,4
42	Тонкинский муниципальный округ	56,7	55,3	62,6	62,6	56,6	58,1	63,7
43	Тоншаевский муниципальный округ	56,9	66,0	63,1	56,9	60,6	56,6	57,4
44	Уренский муниципальный округ	32,9	34,5	33,5	32,9	33,9	33,2	31,7
45	г.о.г. Чкаловск	53,3	50,8	53,0	55,1	54,7	54,7	56,1
46	Шатковский муниципальный округ	53,1	58,4	62,6	61,3	62,1	59,9	59,9
47	Шарангский муниципальный округ	72,2	72,2	70,1	64,2	66,2	62,4	61,3
48	г.о.г. Шахунья	49,2	52,5	51,9	51,1	54,7	52,3	51,4
49	г.о.г. Арзамас	49,7	49,5	51,1	50,3	48,5	46,8	46,4
50	г.о.г. Дзержинск	54,9	54,2	52,6	51,9	52,5	52,8	52,1
51	г.о.г. Н.Новгород, в т.ч.	58,3	60,8	60,5	60,2	59,9	59,3	59,5
	Суммарно по региону	56,3	57,2	57,3	57,2	57,4	56,5	56,1

Таблица 8

Укомплектованность физическими лицами (средний медперсонал, %) в разрезе муниципальных образований

№ п/п	Наименование муниципального	Укомплектованность физическими лицами среднего медицинского персонала (в %)

	образования	2013 г.	2014 г.	2015 г.	2016 г.	2017 г.	2018 г.	2019 г.
1	Ардатовский муниципальный округ	86,8	77,3	89,4	89,0	89,2	88,8	88,8
2	Арзамасский муниципальный округ	88,5	86,2	87,7	87,2	85,4	83,9	83,7
3	Балахнинский муниципальный округ	69,8	73,5	73,5	74,9	79,1	76,8	75,5
4	Богородский муниципальный округ	82,2	83,7	76,4	73,8	74,4	74,5	75,1
5	Большеболдинский муниципальный округ	94,0	95,2	98,3	97,3	98,0	93,6	92,0
6	Большемурашкинский муниципальный округ	61,9	67,0	68,1	59,4	59,0	55,4	54,3
7	г.о.г. Бор	69,7	69,5	66,1	64,3	67,0	65,9	64,7
8	Бутурлинский муниципальный округ	78,6	77,9	80,4	83,2	82,7	74,3	70,9
9	Вадский муниципальный округ	87,1	86,4	81,5	76,1	71,6	68,5	69,7
10	Варнавинский муниципальный округ	73,7	71,5	68,0	69,8	68,7	65,8	62,9
11	Вачский муниципальный округ	81,9	82,1	84,5	82,4	80,4	79,6	79,2
12	Ветлужский муниципальный округ	92,6	98,1	96,7	95,5	94,8	92,7	94,2
13	Вознесенский муниципальный округ	92,5	83,5	87,3	83,1	89,4	80,6	82,4
14	Володарский муниципальный округ	53,1	56,9	46,2	54,7	51,2	58,3	56,5
15	г.о. Воротынский	69,8	74,1	69,9	69,4	65,8	63,9	60,0
16	Воскресенский муниципальный округ	95,2	89,8	82,8	91,2	90,4	81,3	78,5
17	г.о.г. Выкса	70,6	75,8	71,3	74,7	75,5	77,5	72,9
18	Гагинский муниципальный округ	87,8	97,2	96,4	90,8	85,9	83,6	84,5
19	Городецкий муниципальный округ	68,8	71,4	61,7	63,8	60,6	57,9	54,3
20	Дальнеконстантиновский муниципальный округ	71,7	66,6	65,9	66,8	63,3	62,5	62,8
21	Дивеевский муниципальный округ	87,2	82,2	81,5	80,3	89,2	85,7	74,5
22	Краснооктябрьский муниципальный округ	75,6	73,1	78,9	78,1	71,4	62,9	69,2

23	Ковернинский муниципальный округ	74,1	72,9	76,7	66,5	67,1	66,7	63,6
24	Княгининский муниципальный округ	70,3	64,6	65,2	59,6	55,0	55,0	63,6
25	Краснобаковский муниципальный округ	66,1	66,3	57,1	63,2	63,6	61,8	61,1
26	Кстовский муниципальный округ	63,7	70,5	64,4	64,0	70,0	72,7	70,5
27	г.о.г. Кулебаки	81,2	79,9	91,2	88,4	89,9	87,8	86,6
28	Лукояновский муниципальный округ	96,7	97,8	93,8	95,1	94,7	93,4	91,5
29	Лысковский муниципальный округ	66,1	72,3	69,1	72,4	69,2	67,0	67,3
30	г.о. Навашинский	85,5	83,4	89,7	91,6	83,6	83,7	80,7
31	Павловский муниципальный округ	76,8	82,0	83,3	81,7	84,1	80,8	78,9
32	г.о.г. Первомайск	91,1	87,2	81,8	90,7	95,1	93,3	93,5
33	г.о. Перевозский	72,7	71,7	69,8	66,4	55,5	56,8	56,6
34	Пильнинский муниципальный округ	73,9	78,8	75,8	71,4	74,1	72,5	71,9
35	Починковский муниципальный округ	95,4	93,7	97,0	101,0	98,2	94,2	94,5
36	г.о. Семеновский	72,6	78,4	83,3	91,4	70,2	66,5	69,3
37	Сергачский муниципальный округ	77,5	77,2	76,2	86,6	88,4	87,0	83,2
38	Сеченовский муниципальный округ	83,1	88,5	92,5	88,4	89,5	85,1	88,3
39	г.о. Сокольский	82,8	83,1	85,5	85,9	85,3	82,8	82,5
40	Сосновский муниципальный округ	89,7	88,5	97,3	92,7	90,4	90,4	87,9
41	Спасский муниципальный округ	78,5	78,9	79,2	79,3	77,7	75,1	70,9
42	Тонкинский муниципальный округ	87,3	91,3	94,4	94,4	97,4	94,3	94,2
43	Тоншаевский муниципальный округ	81,5	89,2	89,8	87,0	87,8	80,3	78,8
44	Уренский муниципальный округ	80,3	86,2	84,5	71,7	83,0	85,8	86,1
45	г.о.г. Чкаловск	69,3	74,0	73,0	70,0	70,4	65,9	66,5
46	Шатковский муниципальный округ	86,6	91,4	95,9	90,5	99,4	97,3	91,9

47	Шарангский муниципальный округ	88,4	87,6	90,3	91,7	92,0	88,6	89,4
48	г.о.г. Шахунья	82,6	81,7	84,6	85,8	85,5	80,6	83,4
49	г.о.г. Арзамас	80,3	83,1	84,0	82,5	79,5	77,4	77,3
50	г.о.г. Дзержинск	68,9	71,7	62,7	63,8	65,7	65,1	63,7
51	г.о.г. Н.Новгород, в т.ч.	64,2	67,1	61,8	63,1	62,3	61,5	59,6
	Суммарно по региону	69,8	72,0	68,7	69,3	69,0	67,9	66,4

Сельскому населению медицинская помощь оказывается во всех медицинских организациях Нижегородской области, структурными подразделениями медицинских организаций являются 8 сельских ЦРБ, 820 ФАП, 46 ФП, 47 участковых больниц и 97 врачебных амбулаторий.

В период с 2013 по 2019 годы произошло снижение численности врачей общей практики и участковых терапевтов в общей сложности на 53 физических лица. Снижение штатной численности врачей данных специальностей составило в общем 86,5 штатных единиц. Связано это со снижением численности взрослого населения Нижегородской области. За 7 лет снижение составило 126447 человек. По медицинскому персоналу ФАПов и ФП снижение штатной численности составило в общей сложности (фельдшер, медицинская сестра, акушерка) 111,0 штатных единиц, число физических лиц снизилось на 116 единиц. За анализируемый период численность сельского населения, которое обслуживается ФАП и ФП снизилось на 28730 человек, число ФАП и ФП сократилось на 25 единиц.

Численность врачей общей практики, врачей-терапевтов участковых, врачей-педиатров участковых, среднего медицинского персонала на ФАП с 2013 по 2019 годы в Нижегородской области представлена в таблице 9.

Таблица 9

Численность штатных, занятых должностей, физических лиц медицинского персонала, оказывающего помощь в амбулаторных условиях (абс. знач.)

	Годы						
	2013	2014	2015	2016	2017	2018	2019
Врач общей практики (семейный врач)							

Штатные	196,25	200,75	198,25	195,25	188	181	171,5
Занятые	161,75	158,25	151,5	160	154,25	138,5	134,25
Физические лица	127	130	127	136	132	118	117
Врач – терапевт участковый							
Штатные	1240,5	1236,25	1231,5	1210,25	1183,25	1167,5	1178,75
Занятые	1063,25	1063,5	1054,5	1019,5	1024,25	998	986
Физические лица	880	896	876	867	869	853	837
Врач – педиатр участковый							
Штатные	624	631,75	640,25	637,5	640,5	643,25	649,25
Занятые	609,5	607,5	618	608,5	615	612,75	618,75
Физические лица	544	541	543	527	550	571	598
Фельдшер ФАП							
Штатные	749,25	790,75	771,75	766,25	736,25	739,75	735,75
Занятые	685,75	713,5	703,5	684,25	655	658	659,25
Физические лица	654	693	671	649	632	616	627
Акушерка ФАП							
Штатные	181,75	140,75	118,25	123,25	109,5	108,75	106
Занятые	151,25	121,75	101,75	105,75	95,25	95	89
Физические лица	135	110	93	89	81	80	79
Медицинская сестра ФАП							
Штатные	145	132,75	131,5	120,5	131,75	123	123,25
Занятые	136,75	124,25	121	101,25	113,5	110,25	108,5
Физические лица	136	124	118	101	103	102	103

Таблица 10

Оценка уровня обеспеченности населения врачами

№ п/п	Наименование	Обеспеченность врачами всего на 10000 населения (ОВ)	Укомплектованность врачами, % (УВ)	Коэффициент совместительства, всего (КСв)	Обеспеченность врачами, оказывающими медицинскую помощь в амбулаторных условиях на 10000 населения (ОВам)	Укомплектованность врачами, оказывающими медицинскую помощь в амбулаторных условиях % (УВам)	Коэффициент совместительства, оказывающими медицинскую помощь в амбулаторных условиях (КСвам)	Обеспеченность врачами, оказывающими первичную медико-санитарную помощь на 10000 населения (ОВпмсп)	Укомплектованность врачами, оказывающими первичную медико-санитарную помощь % (УВпмсп)	Коэффициент совместительства, оказывающим первичную медико-санитарную помощь (КСВпмсп)
1	Ардатовский муниципальный округ	15,30	49,47	1,52	11,81	53,20	1,33	6,56	92,31	0,95
2	Арзамасский муниципальный округ	13,70	54,63	1,49	8,80	57,83	1,52	4,65	58,46	1,41
3	Балахнинский муниципальный округ	21,36	50,27	1,34	12,52	56,05	1,12	3,56	67,08	1,12
4	Богородский муниципальный округ	20,13	52,89	1,54	12,90	60,67	1,29	4,82	77,71	1,04
5	Большеболдинский муниципальный округ	20,23	74,58	1,20	14,71	78,05	1,13	7,36	103,23	0,97
6	Большемурашкинский муниципальный округ	25,29	49,23	1,56	14,75	51,85	1,39	6,32	85,71	1,13
7	г.о.г. Бор	24,21	51,49	1,50	12,56	55,92	1,33	4,61	80,00	1,12
8	Бутурлинский муниципальный округ	20,17	49,54	1,48	13,45	47,37	1,51	2,24	27,91	1,83
9	Вадский муниципальный округ	25,04	72,92	1,26	16,45	76,67	1,18	5,72	86,49	1,16
10	Варнавинский муниципальный округ	12,47	39,22	1,35	10,81	42,62	1,27	4,99	77,42	1,00
11	Вачский муниципальный округ	14,99	48,37	1,95	10,37	52,94	1,72	5,76	75,47	1,23
12	Ветлужский муниципальный округ	24,16	64,22	1,36	18,64	71,05	1,17	6,90	100,00	0,98
13	Вознесенский	17,91	61,02	1,24	15,26	73,60	1,00	7,30	100,00	0,91

	муниципальный округ									
14	Володарский муниципальный округ	12,42	50,26	1,60	10,35	59,41	1,30	5,00	87,88	1,03
15	г.о. Воротынский	21,64	60,94	1,54	16,64	69,77	1,36	6,10	100,00	1,00
16	Воскресенский муниципальный округ	19,01	63,52	1,45	13,36	70,75	1,30	4,11	82,05	1,06
17	г.о.г. Выкса	24,37	52,37	1,60	15,55	58,26	1,38	4,16	74,73	1,08
18	Гагинский муниципальный округ	23,19	57,80	1,30	17,62	63,87	1,18	8,35	100,00	0,89
19	Городецкий муниципальный округ	26,84	45,10	1,65	15,45	50,05	1,39	3,95	55,97	1,24
20	Дальнеконстантиновский муниципальный округ	16,93	59,07	1,57	11,61	64,00	1,44	5,80	87,27	1,04
21	Дивеевский муниципальный округ	25,07	70,70	1,28	18,47	85,50	1,06	5,94	94,74	0,94
22	Краснооктябрьский муниципальный округ	20,15	58,46	1,43	15,90	65,22	1,25	5,30	62,50	1,15
23	Ковернинский муниципальный округ	10,93	40,61	1,39	7,10	36,88	1,37	2,73	41,67	1,20
24	Княгининский муниципальный округ	21,15	56,14	1,34	17,62	60,15	1,29	6,17	90,32	1,04
25	Краснобаковский муниципальный округ	15,40	44,75	1,52	10,26	57,52	1,26	4,20	85,71	0,94
26	Кстовский муниципальный округ	20,63	61,99	1,46	10,96	63,11	1,42	4,35	75,79	1,19
27	г.о.г. Кулебаки	13,65	40,88	1,97	9,24	38,60	1,96	3,36	46,72	1,45
28	Лукояновский муниципальный округ	13,76	40,51	1,84	8,25	36,50	1,85	3,44	54,79	1,28
29	Лысковский муниципальный округ	28,53	52,55	1,34	16,65	67,20	1,13	5,81	81,48	0,94
30	г.о. Навашинский	14,13	52,10	1,48	9,57	45,65	1,57	3,65	60,38	1,16
31	Павловский муниципальный округ	32,09	52,71	1,71	18,36	56,48	1,66	5,58	83,53	1,20
32	г.о.г. Первомайск	22,07	72,73	1,31	16,00	80,56	1,16	6,07	95,65	1,05
33	г.о. Перевозский	14,72	47,18	1,71	9,60	46,15	1,68	3,84	75,00	1,33
34	Пильнинский муниципальный округ	19,70	57,14	1,45	15,03	67,05	1,32	7,26	98,25	0,98
35	Починковский муниципальный округ	28,29	70,38	1,24	14,32	74,77	1,18	5,73	79,01	1,16

36	г.о. Семеновский	21,73	48,11	1,92	14,27	56,42	1,62	5,54	85,95	1,04
37	Сергачский муниципальный округ	19,81	40,00	1,69	12,96	54,14	1,31	4,32	75,00	1,00
38	Сеченовский муниципальный округ	17,89	55,25	1,65	12,88	62,07	1,47	6,44	90,00	1,06
39	г.о. Сокольский	14,80	51,01	1,82	10,91	53,33	1,70	3,12	47,06	2,13
40	Сосновский муниципальный округ	25,90	64,79	1,41	18,58	68,39	1,31	6,19	100,00	1,00
41	Спасский муниципальный округ	27,10	65,36	1,35	17,34	64,65	1,39	5,42	83,33	1,20
42	Тонкинский муниципальный округ	23,56	63,72	1,35	17,02	69,33	1,13	6,54	100,00	1,00
43	Тоншаевский муниципальный округ	15,61	57,43	1,53	11,31	57,93	1,48	4,85	81,82	1,08
44	Уренский муниципальный округ	17,73	31,75	2,48	10,99	45,09	2,06	3,90	59,46	1,61
45	г.о.г. Чкаловск	19,80	56,12	1,75	12,69	55,56	1,77	5,59	84,62	1,18
46	Шатковский муниципальный округ	22,76	59,89	1,16	13,74	67,72	1,13	6,01	87,50	0,96
47	Шарангский муниципальный округ	18,09	61,31	1,39	12,06	56,57	1,43	4,31	76,92	1,10
48	г.о.г. Шахунья	18,70	51,36	1,65	13,04	57,32	1,47	5,38	77,55	1,21
49	г.о.г. Арзамас	31,08	52,07	1,67	16,37	53,52	1,53	3,88	60,59	1,22
50	г.о.г. Дзержинск	32,14	46,39	1,85	16,36	58,12	1,45	4,71	69,01	1,41
51	г.о.г. Н.Новгород	47,88	59,52	1,46	24,78	65,53	1,31	5,36	83,48	1,08

Таблица 11

Сравнительная характеристика врачебных кадров

№ п/п	Наименование	Обеспеченность врачами всего на 10000 населения (ОВ)	Укомплектованность врачами, % (УВ)	Коэффициент совместительства, всего (КСв)	Обеспеченность врачами, оказывающими медицинскую помощь в амбулаторных условиях на	Укомплектованность врачами, оказывающими медицинскую помощь в амбулаторн	Коэффициент совместительства, оказывающими медицинскую помощь в	Обеспеченность врачами, оказывающими первичную медико-санитарну	Укомплектованность врачами, оказывающими первичную медико-санитарну	Коэффициент совместительства, оказывающими первичную медико-	Суммарный коэффициент обеспеченности медицинскими кадрами, врачи (КОВ)

					10000 населения (ОВам)	ых условиях % (УВам)	амбулаторн ых условиях (КСвам)	ю помощь на 10000 населения (ОВпмсп)	ю помощь % (УВпмсп)	санитарную помощь (КСВпмсп)	
1	Ардатовский муниципальный округ	15,30	49,47	1,52	11,81	53,20	1,33	6,56	92,31	0,95	25,83
2	Арзамасский муниципальный округ	13,70	54,63	1,49	8,80	57,83	1,52	4,65	58,46	1,41	22,50
3	Балахнинский муниципальный округ	21,36	50,27	1,34	12,52	56,05	1,12	3,56	67,08	1,12	23,82
4	Богородский муниципальный округ	20,13	52,89	1,54	12,90	60,67	1,29	4,82	77,71	1,04	25,89
5	Большеболдинский муниципальный округ	20,23	74,58	1,20	14,71	78,05	1,13	7,36	103,23	0,97	33,49
6	Большемурашкинский муниципальный округ	25,29	49,23	1,56	14,75	51,85	1,39	6,32	85,71	1,13	26,36
7	г.о.г. Бор	24,21	51,49	1,50	12,56	55,92	1,33	4,61	80,00	1,12	25,86
8	Бутурлинский муниципальный округ	20,17	49,54	1,48	13,45	47,37	1,51	2,24	27,91	1,83	18,39
9	Вадский муниципальный округ	25,04	72,92	1,26	16,45	76,67	1,18	5,72	86,49	1,16	31,88
10	Варнавинский муниципальный округ	12,47	39,22	1,35	10,81	42,62	1,27	4,99	77,42	1,00	21,24
11	Вачский муниципальный округ	14,99	48,37	1,95	10,37	52,94	1,72	5,76	75,47	1,23	23,65
12	Ветлужский муниципальн	24,16	64,22	1,36	18,64	71,05	1,17	6,90	100,00	0,98	32,05

	ый округ										
13	Вознесенский муниципальный округ	17,91	61,02	1,24	15,26	73,60	1,00	7,30	100,00	0,91	30,92
14	Володарский муниципальный округ	12,42	50,26	1,60	10,35	59,41	1,30	5,00	87,88	1,03	25,47
15	г.о. Воротынский	21,64	60,94	1,54	16,64	69,77	1,36	6,10	100,00	1,00	31,00
16	Воскресенский муниципальный округ	19,01	63,52	1,45	13,36	70,75	1,30	4,11	82,05	1,06	28,51
17	г.о.г. Выкса	24,37	52,37	1,60	15,55	58,26	1,38	4,16	74,73	1,08	25,94
18	Гагинский муниципальный округ	23,19	57,80	1,30	17,62	63,87	1,18	8,35	100,00	0,89	30,47
19	Городецкий муниципальный округ	26,84	45,10	1,65	15,45	50,05	1,39	3,95	55,97	1,24	22,40
20	Дальнеконстантиновский муниципальный округ	16,93	59,07	1,57	11,61	64,00	1,44	5,80	87,27	1,04	27,64
21	Дивеевский муниципальный округ	25,07	70,70	1,28	18,47	85,50	1,06	5,94	94,74	0,94	33,74
22	Краснооктябрьский муниципальный округ	20,15	58,46	1,43	15,90	65,22	1,25	5,30	62,50	1,15	25,71
23	Ковернинский муниципальный округ	10,93	40,61	1,39	7,10	36,88	1,37	2,73	41,67	1,20	15,99
24	Княгининский муниципальный округ	21,15	56,14	1,34	17,62	60,15	1,29	6,17	90,32	1,04	28,36
25	Краснобаковский	15,40	44,75	1,52	10,26	57,52	1,26	4,20	85,71	0,94	24,62

	муниципальный округ										
26	Кстовский муниципальный округ	20,63	61,99	1,46	10,96	63,11	1,42	4,35	75,79	1,19	26,77
27	г.о.г. Кулебаки	13,65	40,88	1,97	9,24	38,60	1,96	3,36	46,72	1,45	17,54
28	Лукояновский муниципальный округ	13,76	40,51	1,84	8,25	36,50	1,85	3,44	54,79	1,28	18,02
29	Лысковский муниципальный округ	28,53	52,55	1,34	16,65	67,20	1,13	5,81	81,48	0,94	28,41
30	г.о. Навашинский	14,13	52,10	1,48	9,57	45,65	1,57	3,65	60,38	1,16	21,08
31	Павловский муниципальный округ	32,09	52,71	1,71	18,36	56,48	1,66	5,58	83,53	1,20	28,15
32	г.о.г. Первомайск	22,07	72,73	1,31	16,00	80,56	1,16	6,07	95,65	1,05	32,95
33	г.о. Перевозский	14,72	47,18	1,71	9,60	46,15	1,68	3,84	75,00	1,33	22,36
34	Пильнинский муниципальный округ	19,70	57,14	1,45	15,03	67,05	1,32	7,26	98,25	0,98	29,80
35	Починковский муниципальный округ	28,29	70,38	1,24	14,32	74,77	1,18	5,73	79,01	1,16	30,67
36	г.о. Семеновский	21,73	48,11	1,92	14,27	56,42	1,62	5,54	85,95	1,04	26,29
37	Сергачский муниципальный округ	19,81	40,00	1,69	12,96	54,14	1,31	4,32	75,00	1,00	23,36
38	Сеченовский муниципальный округ	17,89	55,25	1,65	12,88	62,07	1,47	6,44	90,00	1,06	27,63
39	г.о. Сокольский	14,80	51,01	1,82	10,91	53,33	1,70	3,12	47,06	2,13	20,65
40	Сосновский муниципальн	25,90	64,79	1,41	18,58	68,39	1,31	6,19	100,00	1,00	31,95

	ый округ										
41	Спасский муниципальный округ	27,10	65,36	1,35	17,34	64,65	1,39	5,42	83,33	1,20	29,68
42	Тонкинский муниципальный округ	23,56	63,72	1,35	17,02	69,33	1,13	6,54	100,00	1,00	31,52
43	Тоншаевский муниципальный округ	15,61	57,43	1,53	11,31	57,93	1,48	4,85	81,82	1,08	25,89
44	Уренский муниципальный округ	17,73	31,75	2,48	10,99	45,09	2,06	3,90	59,46	1,61	19,45
45	г.о.г. Чкаловск	19,80	56,12	1,75	12,69	55,56	1,77	5,59	84,62	1,18	26,56
46	Шатковский муниципальный округ	22,76	59,89	1,16	13,74	67,72	1,13	6,01	87,50	0,96	28,99
47	Шарангский муниципальный округ	18,09	61,31	1,39	12,06	56,57	1,43	4,31	76,92	1,10	25,91
48	г.о.г. Шахунья	18,70	51,36	1,65	13,04	57,32	1,47	5,38	77,55	1,21	25,30
49	г.о.г. Арзамас	31,08	52,07	1,67	16,37	53,52	1,53	3,88	60,59	1,22	24,66
50	г.о.г. Дзержинск	32,14	46,39	1,85	16,36	58,12	1,45	4,71	69,01	1,41	25,72
51	г.о.г. Н.Новгород	47,88	59,52	1,46	24,78	65,53	1,31	5,36	83,48	1,08	32,27

Таблица 12

Распределение муниципальных образований по коэффициенту обеспеченности медицинскими кадрами, врачи (КОВ)

1 группа	2 группа	3 группа	4 группа	5 группа
Крайне низкий КОВ	Низкий КОВ	Средний КОВ	Высокий КОВ	Крайне высокий КОВ
16 муниципальных образований; 21,23 средняя оценка по группе	16 муниципальных образований; 26,17 средняя оценка по группе	17 муниципальных образований; 30,45 средняя оценка по группе	2 муниципальных образования; 33,62 средняя оценка по группе	

В среднем по группе обеспеченность врачами всего ниже областного уровня, укомплектованность врачами всего ниже областного уровня, коэффициент совместительства выше среднеобластного показателя. В амбулаторных условиях обеспеченность ниже областного значения, укомплектованность ниже областного, коэффициент совместительства выше областного. По участковой службе обеспеченность ниже среднего значения по области, укомплектованность ниже областного, коэффициент совместительства выше областного.	В среднем по группе обеспеченность врачами всего ниже областного уровня, укомплектованность врачами всего ниже областного уровня, коэффициент совместительства выше уровня среднеобластного показателя. В амбулаторных условиях обеспеченность ниже областного значения, укомплектованность ниже областного, коэффициент совместительства выше областного. По участковой службе обеспеченность выше среднего значения по области, укомплектованность выше областного, коэффициент совместительства ниже областного.	В среднем по группе обеспеченность врачами всего ниже областного уровня, укомплектованность врачами всего выше областного уровня, коэффициент совместительства ниже среднеобластного показателя. В амбулаторных условиях обеспеченность ниже областного значения, укомплектованность выше областного, коэффициент совместительства ниже областного. По участковой службе все показатели значительно лучше среднеобластных значений.	В среднем по группе обеспеченность врачами всего ниже областного уровня, укомплектованность врачами всего выше областного уровня, коэффициент совместительства ниже среднеобластного показателя. В амбулаторных условиях обеспеченность ниже областного значения, укомплектованность выше областного, коэффициент совместительства ниже областного. По участковой службе все показатели значительно лучше среднеобластных значений.	
Арзамасский муниципальный округ	Ардатовский муниципальный округ	Вадский муниципальный округ	Большеболдинский муниципальный округ	
Балахнинский муниципальный округ	Богородский муниципальный округ	Ветлужский муниципальный округ	Дивеевский муниципальный округ	
Бутурлинский муниципальный округ	Большемурашкинский муниципальный округ	Вознесенский муниципальный округ		
Варнавинский муниципальный округ	г.о.г. Бор	Г.о. Воротынский		
Вачский муниципальный округ	Володарский муниципальный округ	Воскресенский муниципальный округ		
Городецкий муниципальный округ	г.о.г. Выкса	Гагинский муниципальный округ		
Ковернинский муниципальный округ	Дальнеконстантиновский муниципальный округ	Княгининский муниципальный округ		
Краснобаковский муниципальный округ	Краснооктябрьский муниципальный округ	Лысковский муниципальный округ		
г.о.г. Кулебаки	Кстовский муниципальный округ	Павловский муниципальный округ		
Лукояновский муниципальный округ	г.о. Семеновский	г.о.г. Первомайск		
г.о.г. Навашино	Сеченовский муниципальный округ	Пильнинский муниципальный округ		
г.о. Перевозский	Тоншаевский муниципальный округ	Починковский муниципальный округ		

Сергачский муниципальный округ	г.о.г. Чкаловск	Сосновский муниципальный округ		
г.о. Сокольский	Шарангский муниципальный округ	Спасский муниципальный округ		
Уренский муниципальный округ	г.о.г. Шахунья	Тонкинский муниципальный округ		
г.о.г. Дзержинск	г.о.г. Арзамас	Шатковский муниципальный округ		
		г.о.г. Нижний Новгород		

Таблица 13

Оценка уровня обеспеченности населения средним медицинским персоналом

№ п/п	Наименование	Средний медицинский персонал (СМП) - всего			СМП в амбулаторных условиях			СМП, работающий с врачами-терапевтами участковыми, врачами-педиатрами участковыми, врачами общей практики (семейными врачами)		
		Обеспеченность СМП всего на 10000 населения (Осмп)	Укомплектованность СМП, % (Усмп)	Коэффициент совместительства, всего (КСсмп)	Обеспеченность СМП, оказывающими медицинскую помощь в амбулаторных условиях на 10000 населения (Осмпам)	Укомплектованность СМП, оказывающими медицинскую помощь в амбулаторных условиях % (Усмпам)	Коэффициент совместительства СМП, оказывающими медицинскую помощь в амбулаторных условиях (КСсмп.ам)	Обеспеченность СМП, оказывающими первичную медико-санитарную помощь на 10000 населения (ОСМПпмсп)	Укомплектованность СМП, оказывающими первичную медико-санитарную помощь % (УСМПпмсп)	Коэффициент совместительства СМП, оказывающими первичную медико-санитарную помощь (КССМПпмсп)
1	Ардатовский муниципальный округ	79,58	88,78	1,12	48,10	94,83	1,05	4,37	97,56	1,03
2	Арзамасский	64,32	83,69	1,10	41,09	89,12	1,07	5,62	94,85	1,00

	муниципальный округ									
3	Балахнинский муниципальный округ	66,18	75,52	1,15	32,70	78,48	1,02	4,88	89,70	1,00
4	Богородский муниципальный округ	68,60	75,10	1,20	32,46	78,02	1,13	4,11	72,50	1,17
5	Большеболдинский муниципальный округ	81,85	91,99	1,04	51,50	102,28	0,91	3,68	100,00	1,00
6	Большемурашкинский муниципальный округ	86,40	54,30	1,29	38,98	50,34	1,18	6,32	85,71	1,00
7	г.о.г. Бор	61,23	64,66	1,34	23,45	62,78	1,27	3,94	72,87	1,21
8	Бутурлинский муниципальный округ	72,46	70,93	1,30	42,58	70,59	1,34	4,48	92,31	1,00
9	Вадский муниципальный округ	81,56	69,72	1,31	45,07	67,38	1,38	5,01	82,35	1,21
10	Варнавинский муниципальный округ	59,87	62,88	1,17	37,42	64,98	1,24	3,33	100,00	1,00
11	Вачский муниципальный округ	76,66	79,17	1,26	46,69	80,60	1,24	5,76	102,56	0,98
12	Ветлужский муниципальный округ	97,32	94,16	1,02	53,84	90,70	1,06	6,21	109,09	0,92
13	Вознесенский муниципальный округ	77,63	82,39	1,09	49,76	92,88	1,03	4,64	107,69	0,93
14	Володарский муниципальный округ	30,37	56,55	1,47	16,74	56,64	1,39	4,31	78,74	1,04
15	г.о. Воротынский	63,25	60,00	1,55	34,40	62,16	1,50	4,99	94,74	1,06

16	Воскресенский муниципальный округ	73,49	78,46	1,23	41,11	75,29	1,26	3,08	66,67	1,33
17	г.о.г. Выкса	75,20	72,90	1,27	33,56	73,21	1,29	4,90	82,90	1,16
18	Гагинский муниципальный округ	94,61	84,47	1,07	59,36	89,51	1,03	5,57	100,00	0,96
19	Городецкий муниципальный округ	74,25	54,33	1,46	31,03	54,13	1,36	3,72	53,11	1,36
20	Дальнеконстантиновский муниципальный округ	50,78	62,78	1,16	29,50	71,35	1,09	3,39	70,00	1,04
21	Дивеевский муниципальный округ	86,41	74,54	1,31	38,26	84,36	1,12	4,62	107,69	0,93
22	Краснооктябрьский муниципальный округ	78,46	69,16	1,19	50,90	73,56	1,13	7,42	107,69	0,93
23	Ковернинский муниципальный округ	54,65	63,59	1,12	30,06	61,62	1,18	3,28	75,00	1,17
24	Княгининский муниципальный округ	69,60	63,58	1,14	44,93	68,23	1,05	4,41	95,24	0,95
25	Краснобаковский муниципальный округ	80,71	61,13	1,25	29,39	54,66	1,30	4,20	85,71	1,00
26	Кстовский муниципальный округ	51,91	70,48	1,26	22,41	66,67	1,22	4,27	81,54	1,08
27	г.о.г. Кулебаки	76,02	86,55	1,15	42,42	85,59	1,17	5,04	78,69	1,27
28	Лукояновский муниципальный округ	104,20	91,47	1,04	52,27	86,86	1,05	4,13	106,67	0,90
29	Лысковский	73,45	67,27	1,28	34,35	72,83	1,04	4,49	94,44	1,06

	муниципальный округ									
30	г.о. Навашинский	66,99	80,66	1,16	39,19	76,61	1,17	4,56	100,00	1,00
31	Павловский муниципальный округ	104,44	78,95	1,24	50,99	80,13	1,22	6,12	95,40	1,05
32	г.о.г. Первомайск	83,86	93,54	1,04	49,66	95,74	0,99	6,62	100,00	1,00
33	г.о. Перевозский	56,98	56,60	1,49	32,65	59,13	1,50	3,20	62,50	1,60
34	Пильнинский муниципальный округ	61,68	71,90	1,27	39,39	78,35	1,13	4,66	109,09	0,92
35	Починковский муниципальный округ	94,53	94,54	1,00	44,76	95,79	0,96	5,01	100,00	1,00
36	г.о. Семеновский	65,61	69,29	1,42	29,40	65,25	1,51	5,54	96,30	1,02
37	Сергачский муниципальный округ	88,59	83,25	1,08	42,13	86,99	1,00	3,24	69,23	1,11
38	Сеченовский муниципальный округ	89,43	88,34	1,09	51,51	93,51	1,00	5,01	107,69	0,93
39	г.о. Сокольский	83,37	82,47	1,16	52,98	84,21	1,10	4,68	80,00	1,25
40	Сосновский муниципальный округ	78,82	87,91	1,12	48,98	91,82	1,07	4,50	100,00	1,00
41	Спасский муниципальный округ	93,22	70,93	1,23	54,20	72,99	1,24	4,34	66,67	1,13
42	Тонкинский муниципальный округ	116,49	94,18	1,03	58,90	93,75	1,01	3,93	100,00	1,00
43	Тоншаевский муниципальный округ	63,00	78,79	1,22	35,00	74,50	1,26	4,85	85,71	1,06

44	Уренский муниципальный округ	105,30	86,09	1,15	52,83	89,76	1,11	3,90	81,48	1,23
45	г.о.г. Чкаловск	59,41	66,48	1,47	33,51	66,50	1,44	4,57	80,00	1,25
46	Шатковский муниципальный округ	100,07	91,91	0,97	52,83	93,54	0,97	6,01	109,80	0,91
47	Шарангский муниципальный округ	92,18	89,35	1,09	55,13	92,42	1,06	4,31	105,26	0,95
48	г.о.г. Шахунья	91,54	83,35	1,16	46,76	85,94	1,13	5,67	83,33	1,20
49	г.о.г. Арзамас	75,22	63,74	1,41	29,86	59,82	1,40	5,43	79,63	1,17
50	г.о.г. Дзержинск	116,52	77,26	1,24	48,59	81,42	1,15	6,54	95,77	1,02
51	г.о.г. Н.Новгород	85,53	59,63	1,49	33,09	61,04	1,38	4,98	76,47	1,15

Таблица 14

Сравнительная характеристика среднего медицинского персонала (СМП)

№ п/п	Наименование	Средний медицинский персонал (СМП) - всего			СМП в амбулаторных условиях			СМП, работающий с врачами-терапевтами участковыми, врачами-педиатрами участковыми, врачами общей практики (семейными врачами)			Суммарный коэффициент обеспеченности медицинскими кадрами, СМП (КОСМП)
		Обеспеченность СМП	Укомплектованность	Коэффициент	Обеспеченность СМП,	Укомплектованность	Коэффициент	Обеспеченность СМП,	Укомплектованность	Коэффициент	

		всего на 10000 населения (Осмп)	СМП, % (Усмп)	совместительства, всего (КССмп)	оказывающими медицинскую помощь в амбулаторных условиях на 10000 населения (Осмпам)	СМП, оказывающими медицинскую помощь в амбулаторных условиях % (Усмпам)	совместительства СМП, оказывающими медицинскую помощь в амбулаторных условиях (КССмп.ам)	оказывающими первичную медико-санитарную помощь на 10000 населения (ОСМППмсп)	СМП, оказывающими первичную медико-санитарную помощь % (УСМППмсп)	совместительства СМП, оказывающими первичную медико-санитарную помощь (КССМППмсп)	
1	Ардатовский муниципальный округ	79,58	88,78	1,12	48,10	94,83	1,05	4,37	97,56	1,03	46,27
2	Арзамасский муниципальный округ	64,32	83,69	1,10	41,09	89,12	1,07	5,62	94,85	1,00	42,43
3	Балахнинский муниципальный округ	66,18	75,52	1,15	32,70	78,48	1,02	4,88	89,70	1,00	38,96
4	Богородский муниципальный округ	68,60	75,10	1,20	32,46	78,02	1,13	4,11	72,50	1,17	37,14
5	Большеболдинский муниципальный округ	81,85	91,99	1,04	51,50	102,28	0,91	3,68	100,00	1,00	48,25
6	Большемурашкинский муниципальный округ	86,40	54,30	1,29	38,98	50,34	1,18	6,32	85,71	1,00	36,17

7	г.о.г. Бор	61,23	64,66	1,34	23,45	62,78	1,27	3,94	72,87	1,21	32,53
8	Бутурлинский муниципальный округ	72,46	70,93	1,30	42,58	70,59	1,34	4,48	92,31	1,00	39,67
9	Вадский муниципальный округ	81,56	69,72	1,31	45,07	67,38	1,38	5,01	82,35	1,21	39,44
10	Варнавинский муниципальный округ	59,87	62,88	1,17	37,42	64,98	1,24	3,33	100,00	1,00	36,88
11	Вачский муниципальный округ	76,66	79,17	1,26	46,69	80,60	1,24	5,76	102,56	0,98	43,88
12	Ветлужский муниципальный округ	97,32	94,16	1,02	53,84	90,70	1,06	6,21	109,09	0,92	50,48
13	Вознесенский муниципальный округ	77,63	82,39	1,09	49,76	92,88	1,03	4,64	107,69	0,93	46,45
14	Володарский муниципальный округ	30,37	56,55	1,47	16,74	56,64	1,39	4,31	78,74	1,04	27,47
15	г.о. Воротынский	63,25	60,00	1,55	34,40	62,16	1,50	4,99	94,74	1,06	35,96
16	Воскресенский муниципальный округ	73,49	78,46	1,23	41,11	75,29	1,26	3,08	66,67	1,33	37,99
17	г.о.г. Выкса	75,20	72,90	1,27	33,56	73,21	1,29	4,90	82,90	1,16	38,49

18	Гагинский муниципальный округ	94,61	84,47	1,07	59,36	89,51	1,03	5,57	100,00	0,96	48,51
19	Городецкий муниципальный округ	74,25	54,33	1,46	31,03	54,13	1,36	3,72	53,11	1,36	30,53
20	Дальнеконстантиновский муниципальный округ	50,78	62,78	1,16	29,50	71,35	1,09	3,39	70,00	1,04	32,34
21	Дивеевский муниципальный округ	86,41	74,54	1,31	38,26	84,36	1,12	4,62	107,69	0,93	44,36
22	Краснооктябрьский муниципальный округ	78,46	69,16	1,19	50,90	73,56	1,13	7,42	107,69	0,93	43,38
23	Ковернинский муниципальный округ	54,65	63,59	1,12	30,06	61,62	1,18	3,28	75,00	1,17	32,41
24	Княгининский муниципальный округ	69,60	63,58	1,14	44,93	68,23	1,05	4,41	95,24	0,95	38,79
25	Краснобаковский муниципальный округ	80,71	61,13	1,25	29,39	54,66	1,30	4,20	85,71	1,00	35,48
26	Кстовский муниципальный округ	51,91	70,48	1,26	22,41	66,67	1,22	4,27	81,54	1,08	33,43

27	г.о.г. Кулебаки	76,02	86,55	1,15	42,42	85,59	1,17	5,04	78,69	1,27	41,99
28	Лукояновский муниципальный округ	104,20	91,47	1,04	52,27	86,86	1,05	4,13	106,67	0,90	49,84
29	Лысковский муниципальный округ	73,45	67,27	1,28	34,35	72,83	1,04	4,49	94,44	1,06	38,91
30	г.о. Навашинский	66,99	80,66	1,16	39,19	76,61	1,17	4,56	100,00	1,00	41,26
31	Павловский муниципальный округ	104,44	78,95	1,24	50,99	80,13	1,22	6,12	95,40	1,05	46,61
32	г.о.г. Первомайск	83,86	93,54	1,04	49,66	95,74	0,99	6,62	100,00	1,00	48,05
33	г.о. Перевозский	56,98	56,60	1,49	32,65	59,13	1,50	3,20	62,50	1,60	30,63
34	Пильнинский муниципальный округ	61,68	71,90	1,27	39,39	78,35	1,13	4,66	109,09	0,92	40,93
35	Починковский муниципальный округ	94,53	94,54	1,00	44,76	95,79	0,96	5,01	100,00	1,00	48,62
36	г.о. Семеновский	65,61	69,29	1,42	29,40	65,25	1,51	5,54	96,30	1,02	37,26
37	Сергачский муниципальный округ	88,59	83,25	1,08	42,13	86,99	1,00	3,24	69,23	1,11	41,85

38	Сеченовский муниципальный округ	89,43	88,34	1,09	51,51	93,51	1,00	5,01	107,69	0,93	48,72
39	г.о. Сокольский	83,37	82,47	1,16	52,98	84,21	1,10	4,68	80,00	1,25	43,47
40	Сосновский муниципальный округ	78,82	87,91	1,12	48,98	91,82	1,07	4,50	100,00	1,00	46,14
41	Спасский муниципальный округ	93,22	70,93	1,23	54,20	72,99	1,24	4,34	66,67	1,13	40,66
42	Тонкинский муниципальный округ	116,49	94,18	1,03	58,90	93,75	1,01	3,93	100,00	1,00	52,25
43	Тоншаевский муниципальный округ	63,00	78,79	1,22	35,00	74,50	1,26	4,85	85,71	1,06	38,38
44	Уренский муниципальный округ	105,30	86,09	1,15	52,83	89,76	1,11	3,90	81,48	1,23	46,98
45	г.о.г. Чкаловск	59,41	66,48	1,47	33,51	66,50	1,44	4,57	80,00	1,25	34,96
46	Шатковский муниципальный округ	100,07	91,91	0,97	52,83	93,54	0,97	6,01	109,80	0,91	50,78
47	Шарангский муниципальный округ	92,18	89,35	1,09	55,13	92,42	1,06	4,31	105,26	0,95	49,08
48	г.о.г. Шахунья	91,54	83,35	1,16	46,76	85,94	1,13	5,67	83,33	1,20	44,45

49	г.о.г. Арзамас	75,22	63,74	1,41	29,86	59,82	1,40	5,43	79,63	1,17	35,30
50	г.о.г. Дзержинск	116,52	77,26	1,24	48,59	81,42	1,15	6,54	95,77	1,02	47,72
51	г.о.г. Н.Новгород	85,53	59,63	1,49	33,09	61,04	1,38	4,98	76,47	1,15	36,08

Таблица 15

Распределение муниципальных образований по коэффициенту обеспеченности средним медицинским персоналом (КОСМП)

1 группа	2 группа	3 группа	4 группа	5 группа
Крайне низкий КОСМП	Низкий КОСМП	Средний КОСМП	Высокий КОСМП	Крайне высокий КОСМП
7 муниципальных образований; 31,33 средняя оценка по группе	17 муниципальных образований; 37,40 средняя оценка по группе	11 муниципальных образований; 42,61 средняя оценка по группе	13 муниципальных образований; 47,79 средняя оценка по группе	3 муниципальных образования; 51,17 средняя оценка по группе

В среднем по группе обеспеченность СМП всего ниже областного уровня, укомплектованность СМП всего ниже областного уровня, коэффициент совместительства ниже среднеобластного показателя. В амбулаторных условиях обеспеченность ниже областного значения, укомплектованность ниже областного, коэффициент незначительно превышает областной. По участковой службе обеспеченность СМП ниже среднеобластного уровня, укомплектованность ниже областного, коэффициент совместительства на уровне областного значения	В среднем по группе обеспеченность СМП всего ниже областного уровня, укомплектованность СМП всего выше областного уровня, коэффициент совместительства меньше среднеобластного показателя. В амбулаторных условиях обеспеченность выше областного значения, укомплектованность ниже областного, коэффициент совместительства незначительно превышает уровень областного. По участковой службе обеспеченность СМП ниже среднеобластного уровня, укомплектованность выше областного, коэффициент совместительства меньше областного значения	В среднем по группе обеспеченность СМП всего ниже областного уровня, укомплектованность СМП всего выше областного уровня, коэффициент совместительства ниже среднеобластного показателя. В амбулаторных условиях обеспеченность выше областного значения, укомплектованность выше областного, коэффициент совместительства меньше среднеобластного. По участковой службе обеспеченность СМП выше среднеобластного уровня, укомплектованность выше областного, коэффициент совместительства меньше областного значения	В среднем по группе обеспеченность СМП всего выше областного уровня, укомплектованность СМП всего выше областного уровня, коэффициент совместительства ниже среднеобластного показателя. В амбулаторных условиях обеспеченность выше областного значения, укомплектованность выше областного, коэффициент совместительства меньше среднеобластного. По участковой службе обеспеченность СМП выше среднеобластного уровня, укомплектованность выше областного, коэффициент совместительства меньше областного значения	В среднем по группе обеспеченность СМП всего выше областного уровня, укомплектованность всего выше областного уровня, коэффициент совместительства ниже среднеобластного показателя. В амбулаторных условиях обеспеченность выше областного значения, укомплектованность выше областного, коэффициент совместительства меньше среднеобластного. По участковой службе обеспеченность СМП выше среднеобластного уровня, укомплектованность выше областного, коэффициент совместительства меньше областного значения
г.о.г. Бор	Балахнинский муниципальный округ	Арзамасский муниципальный округ	Ардатовский муниципальный округ	Ветлужский муниципальный округ
Володарский муниципальный округ	Богородский муниципальный округ	Вачский муниципальный округ	Большеболдинский муниципальный округ	Тонкинский муниципальный округ
Городецкий муниципальный округ	Большемурашкинский муниципальный округ	Дивеевский муниципальный округ	Вознесенский муниципальный округ	Шатковский муниципальный округ

Дальнеконстантиновский муниципальный округ	Бутурлинский муниципальный округ	Краснооктябрьский муниципальный округ	Гагинский муниципальный округ	
Ковернинский муниципальный округ	Вадский муниципальный округ	г.о.г. Кулебаки	Лукояновский муниципальный округ	
Кстовский муниципальный округ	Варнавинский муниципальный округ	г.о.г. Навашино	Павловский муниципальный округ	
г.о. Перевозский	г.о. Воротынский	Пильнинский муниципальный округ	г.о.г. Первомайск	
	Воскресенский муниципальный округ	Сергачский муниципальный округ	Починковский муниципальный округ	
	г.о.г. Выкса	г.о. Сокольский	Сеченовский муниципальный округ	
	Княгининский муниципальный округ	Спасский муниципальный район	Сосновский муниципальный округ	
	Краснобаковский муниципальный округ	г.о.г. Шахунья	Уренский муниципальный округ	
	Лысковский муниципальный округ		Шарангский муниципальный округ	
	г.о. Семеновский		г.о.г. Арзамас	
	Тоншаевский муниципальный округ			
	г.о.г. Чкаловск			
	г.о.г. Дзержинск			
	г.о.г. Нижний Новгород			

Таблица 16

Ранжирование муниципальных образований по интегральному коэффициенту обеспеченности медицинскими кадрами (КОМК)

№ п/п	Наименование	Суммарный коэффициент обеспеченности медицинскими кадрами, врачи (КОВ)	Суммарный коэффициент обеспеченности медицинскими кадрами, врачи (КОСМП)	Коэффициент обеспеченности медицинскими кадрами (КОМК)	
				значение	ранговое место
1	Тонкинский муниципальный округ	31,52	52,25	83,77	III-V
2	Ветлужский муниципальный округ	32,05	50,48	82,53	III-V
3	Большеболдинский муниципальный округ	33,49	48,25	81,74	IV-IV
4	г.о.г. Первомайск	32,95	48,05	81,01	III-IV
5	Шатковский муниципальный округ	28,99	50,78	79,77	III-V
6	Починковский муниципальный округ	30,67	48,62	79,29	III-IV
7	Гагинский муниципальный округ	30,47	48,51	78,98	III-IV
8	Дивеевский муниципальный округ	33,74	44,36	78,10	IV-III
9	Сосновский муниципальный округ	31,95	46,14	78,09	III-IV
10	Вознесенский муниципальный округ	30,92	46,45	77,37	III-IV
11	Сеченовский муниципальный округ	27,63	48,72	76,36	II-IV
12	Шарангский муниципальный округ	25,91	49,08	74,99	II-IV
13	Павловский муниципальный округ	28,15	46,61	74,76	III-IV

14	г.о.г. Арзамас	25,72	47,72	73,44	II-IV
15	Ардатовский муниципальный округ	25,83	46,27	72,10	II-IV
16	Вадский муниципальный округ	31,88	39,44	71,32	III-II
17	Пильнинский муниципальный округ	29,80	40,93	70,73	III-III
18	Спасский муниципальный округ	29,68	40,66	70,34	III-III
19	г.о.г. Шахунья	25,30	44,45	69,75	II-III
20	Краснооктябрьский муниципальный округ	25,71	43,38	69,09	II-III
21	г.о.г. Нижний Новгород	32,27	36,40	68,67	III-II
22	Лукояновский муниципальный округ	18,02	49,84	67,87	I-III
23	Вачский муниципальный округ	23,65	43,88	67,52	I-III
24	Лысковский муниципальный округ	28,41	38,91	67,32	III-II
25	Княгининский муниципальный округ	28,36	38,79	67,15	III-II
26	Г.о. Воротынский	31,00	35,96	66,96	III-II
27	Воскресенский муниципальный округ	28,51	37,99	66,51	III-II
28	Уренский муниципальный округ	19,45	46,98	66,44	I-IV
29	Сергачский муниципальный округ	23,36	41,85	65,21	I-III
30	Арзамасский муниципальный округ	22,50	42,43	64,93	I-III
31	г.о.г. Выкса	25,94	38,49	64,43	II-II
32	Тоншаевский муниципальный округ	25,89	38,38	64,27	II-II

33	г.о. Сокольский	20,65	43,47	64,12	I-III
34	г.о. Семеновский	26,29	37,26	63,55	II-II
35	Богородский муниципальный округ	25,89	37,14	63,03	II-II
36	Балахнинский муниципальный округ	23,82	38,96	62,78	I-II
37	Большемурашкинский муниципальный округ	26,36	36,17	62,53	II-II
38	г.о.г. Навашино	21,08	41,26	62,34	I-III
39	г.о.г. Чкаловск	26,56	34,96	61,52	II-II
40	Кстовский муниципальный округ	26,77	33,43	60,19	II-I
41	Краснобаковский муниципальный округ	24,62	35,48	60,10	I-II
42	Дальнеконстантиновский муниципальный округ	27,64	32,34	59,98	II-I
43	г.о.г. Дзержинск	24,66	35,30	59,96	I-II
44	г.о.г. Кулебаки	17,54	41,99	59,53	I-III
45	г.о.г. Бор	25,86	32,53	58,39	II-I
46	Варнавинский муниципальный округ	21,24	36,88	58,11	I-II
47	Бутурлинский муниципальный округ	18,39	39,67	58,05	I-II
48	г.о. Перевозский	22,36	30,63	52,99	I-I
49	Володарский муниципальный округ	25,47	27,47	52,95	II-I
50	Городецкий муниципальный округ	22,40	30,53	52,93	I-I
51	Ковернинский муниципальный округ	15,99	32,41	48,39	I-I

Таблица 17

Распределение муниципальных образований по коэффициенту доступности медицинских кадров

1 группа	2 группа		4 группа	5 группа
Крайне низкий КОМК	Низкий КОМК	Средний КОМК	Высокий КОМК	Крайне высокий КОМК
7 муниципальных образований с численностью населения 322727 (13,7%)	23 муниципальных образования с численностью населения 1040730 (45,1%)	12 муниципальных образований с численностью населения 1609654 (23,5%)	9 муниципальных образования с численностью населения 146043 (17,7%)	0
Крайне низкий коэффициент доступности медицинских кадров обеспечен низкими и крайне низкими коэффициентами доступности врачей (КОВ) и низкими и крайне низкими коэффициентами доступности СМП (КОСМП). Характеризуется низкими показателями обеспеченности и укомплектованности при высоком коэффициенте совместительства	Низкий коэффициент доступности медицинских кадров обеспечен средними и низкими коэффициентами доступности врачей (КОВ) и низкими коэффициентами доступности СМП (КОСМП). Характеризуется низкими показателями обеспеченности и укомплектованности при высоком коэффициенте совместительства	Средний коэффициент доступности медицинских кадров обеспечен средними и низкими коэффициентами доступности врачей (КОВ) и средними и высокими коэффициентами доступности СМП (КОСМП). Характеризуется низкими показателями обеспеченности, укомплектованность выше областного уровня при коэффициенте совместительства ниже областного уровня	Средний коэффициент доступности медицинских кадров обеспечен средними и высокими коэффициентами доступности врачей (КОВ) и высокими и крайне высокими коэффициентами доступности СМП (КОСМП). Характеризуется показателями обеспеченности ниже областного уровня, укомплектованность выше областного уровня при коэффициенте совместительства ниже областного уровня	
Варнавинский муниципальный округ	Лукояновский муниципальный округ	Вознесенский муниципальный округ	Тонкинский муниципальный округ	
Бутурлинский муниципальный округ	Вачский муниципальный округ	Сеченовский муниципальный округ	Ветлужский муниципальный округ	
г.о.г. Бор	Лысковский муниципальный округ	Шарангский муниципальный округ	Большеболдинский муниципальный округ	

г.о. Перевозский	Княгининский муниципальный округ	Павловский муниципальный округ	г.о.г. Первомайск
Володарский муниципальный округ	Г.о. Воротынский	г.о.г. Арзамас	Шатковский муниципальный округ
Городецкий муниципальный округ	Воскресенский муниципальный округ	Ардатовский муниципальный округ	Починковский муниципальный округ
Ковернинский муниципальный округ	Уренский муниципальный округ	Вадский муниципальный округ	Гагинский муниципальный округ
	Арзамасский муниципальный округ	Пильнинский муниципальный округ	Дивеевский муниципальный округ
	Сергачский муниципальный округ	Спасский муниципальный округ	Сосновский муниципальный округ
	г.о.г. Выкса	г.о.г. Шахунья	
	Тоншаевский муниципальный округ	Краснооктябрьский муниципальный округ	
	г.о. Сокольский	г.о.г. Нижний Новгород	
	г.о. Семеновский		
	Богородский муниципальный округ		
	Большемурашкинский муниципальный округ		
	Балахнинский муниципальный		

	округ		
	г.о.г. Навашино		
	г.о.г. Чкаловск		
	Краснобаковский муниципальный округ		
	Дальнеконстантиновский муниципальный округ		
	г.о.г. Дзержинск		
	Кстовский муниципальный округ		
	г.о.г. Кулебаки		

Таблица 18

Распределение муниципальных образований по интегральному коэффициенту обеспеченности медицинскими кадрами (КОМК)

Группа	Количество муниципальных образований	Рекомендованные первоочередные мероприятия по улучшению (стабилизации) кадрового потенциала
1 группа	7	Принятие мер по ликвидации кадрового дефицита Адресная поддержка специалистов, направляемых в медицинские организации Постоянный мониторинг движения кадров Реализация региональных планов по совершенствованию системы оплаты труда работников, направленных на увеличение доли выплат по окладам в структуре заработной платы до 60% Контроль органов исполнительной власти программных мероприятий с целью устранения дефицита и улучшения показателей укомплектованности Расширение функциональных обязанностей медицинских сестер. Внедрение новых моделей деятельности

		Повышение престижа профессии врача и среднего медицинского работника Создание в образовательных организациях среднего профессионального образования центров содействия трудоустройству выпускников в государственные медицинские организации субъекта Расширение мер социальной поддержки за счет бюджетных ассигнований бюджета субъекта, в т.ч. обеспечение жильем, единовременные выплаты при заключении трудового договора, безвозмездное предоставление земельных участков для строительства жилья, компенсация расходов на оплату жилья, внеочередное предоставление места в дошкольных образовательных организациях Расширение программ «Земский врач» и «Земский фельдшер»
2 группа	23	Восполнение кадрового дефицита медицинских работников Реализация региональных планов по совершенствованию системы оплаты труда работников, направленных на увеличение доли выплат по окладам в структуре заработной платы до 60% Привлечение в отрасль молодых специалистов. Организация адресной поддержки специалистов, направляемых в медицинские организации Расширение функциональных обязанностей медицинских сестер. Внедрение новых моделей деятельности Повышение престижа профессии врача и среднего медицинского работника Создание в образовательных организациях среднего профессионального образования центров содействия трудоустройству выпускников в государственные медицинские организации субъекта Анализ штатных расписаний медицинских организаций, исходя из нормативных требований и потребности населения в оказании медицинской помощи, а также с учетом маршрутизации пациентов Расширение мер социальной поддержки за счет бюджетных ассигнований бюджета субъекта, в т.ч. обеспечение жильем, единовременные выплаты при заключении трудового договора, безвозмездное предоставление земельных участков для строительства жилья, компенсация расходов на оплату жилья, внеочередное предоставление места в дошкольных образовательных организациях

		Расширение программ «Земский врач» и «Земский фельдшер»
3 группа	12	Плановая работа по сокращению дефицита медицинских кадров; Внедрение новых моделей организации медицинской помощи. Перераспределение обязанностей между врачом и медицинской сестрой, немедицинским персоналом Расширение функциональных обязанностей медицинских сестер. Внедрение новых моделей деятельности Повышение престижа профессии врача и среднего медицинского работника Повышение качества подготовки и уровня квалификации медицинских кадров Оценка штатных расписаний медицинских организаций, исходя из нормативных требований и потребности населения в оказании медицинской помощи, а также с учетом маршрутизации пациентов Расширение мер социальной поддержки за счет бюджетных ассигнований бюджета субъекта, в т.ч. обеспечение жильем, единовременные выплаты при заключении трудового договора, безвозмездное предоставление земельных участков для строительства жилья, компенсация расходов на оплату жилья, внеочередное предоставление места в дошкольных образовательных организациях Расширение программ «Земский врач» и «Земский фельдшер»
4 группа	9	Планирования необходимой численности и структуры кадров с учетом мероприятий по улучшению доступности медицинской помощи и маршрутизации пациентов Оценка штатных расписаний медицинских организаций и приведение в соответствие с потребностью в медицинских специалистах, исходя из планирования сети и видов оказания медицинской помощи Повышение престижа профессии врача и среднего медицинского работника Повышение качества подготовки и уровня квалификации медицинских кадров Внедрение новых моделей организации медицинской помощи. Перераспределение обязанностей между врачом и медицинской сестрой, немедицинским персоналом с целью

		увеличения доступности врачебной помощи Расширение мер социальной поддержки за счет бюджетных ассигнований бюджета субъекта, в т.ч. обеспечение жильем, единовременные выплаты при заключении трудового договора, безвозмездное предоставление земельных участков для строительства жилья, компенсация расходов на оплату жилья, внеочередное предоставление места в дошкольных образовательных организациях Расширение программ «Земский врач» и «Земский фельдшер»
5 группа	0	

2. Управление штатным расписанием – формирование с учетом нормативов на основании численности прикрепленного населения, географии населенного пункта; нормативов, закрепленных территориальной программой государственных гарантий бесплатного оказания гражданам медицинской помощи; структуры заболеваемости, маршрутизации пациентов, реальной нагрузки на врачей.

Мероприятие состоит из анализа организационной и штатной численности медицинских работников в государственных медицинских организациях Нижегородской области; корректировки организационной и штатной численности медицинских работников с учетом региональных особенностей (коэффициент геолокации); согласования с Минздравом России организационной и штатной численности медицинских работников и коэффициент геолокации; принятие нормативного правового акта, определяющего организационную и штатную численность медицинских работников в государственных медицинских организациях Нижегородской области, разработка плана мероприятий по изменению штатной численности медицинских работников в государственных медицинских организациях Нижегородской области; проведение организационно-штатных мероприятий.

Здравоохранение Нижегородской области на протяжении последних 5 лет характеризуется кадровым дефицитом.

Ресурсная обеспеченность населения в сфере здравоохранения рассчитывается с учетом нормативов объемов медицинской помощи в расчете на одного жителя (одно застрахованное лицо), установленных территориальной программой государственных гарантий бесплатного оказания гражданам медицинской помощи, а также порядков оказания медицинской помощи и стандартов медицинской помощи.

При определении объемов оказания медицинской помощи учитываются:

– особенности половозрастного состава населения;

– уровень и структура заболеваемости населения;

– уровень и структура смертности населения;

– географические особенности региона и транспортная доступность медицинских организаций.

Несмотря на сложившийся кадровый дефицит, объемы медицинской помощи, оказываемой в рамках территориальной программы государственных гарантий бесплатного оказания гражданам медицинской помощи, сбалансированы, в целом соответствуют федеральным нормативам.

Штатные должности специалистов медицинских организаций устанавливаются медицинскими организациями на основании плановых объемов медицинской помощи, оказываемой в амбулаторных условиях, условиях дневного стационара, стационарных условиях, а также вне стационара структурными подразделениями скорой, в том числе специализированной медицинской помощи, с учетом порядков оказания медицинской помощи, рекомендуемого числа посещений на год на одну должность врача.

Совместно с ФГБУ ЦНИИОИЗ Минздрава России была определена и согласована потребность во врачах и среднем медицинском персонале первичного звена здравоохранения на 2020 год (общая потребность на 2020 год – 1140 врачей, в том числе: врачей-дерматовенерологов – 20, врачей-инфекционистов – 19, врачей общей практики (семейные) – 49, врачей-онкологов – 16, врачей-оториноларингологов – 39, врачей-офтальмологов – 52, врачей-педиатров – 44, врачей-педиатров участковых – 93, врачей-профпатологов – 23, врачей-психиатров – 78, врачей-психиатров детских и подростковых – 18, врачей психиатров-наркологов – 55, врачей-терапевтов участковых – 328, врачей-урологов – 11, врачей-фтизиатров – 21, врачей-хирургов – 18, врачей-эндокринологов – 15, врачей по спортивной медицине – 16, рентгенологов – 25, врачей ультразвуковой диагностики – 29, врачей-физиотерапевтов – 31, врачей функциональной диагностики – 49, врачей-эндоскопистов – 28) и врачей скорой медицинской помощи – 151 человек).

Сложившееся положение приводит к значительному превышению нагрузки на врачей по сравнению с нормативными.

Потребность в среднем медицинском персонале на 2020 год составляет 751 специалист:

медицинских сестер врачей-педиатров участковых – 100,

медицинских сестер врачей-терапевтов участковых – 340,

медицинских сестер врачей общей практики (семейных) – 51,

акушерок – 11,

фельдшеров фельдшерско-акушерских пунктов – 70,

средних медицинских работников станций (отделений) скорой медицинской помощи – 179 (в том числе фельдшеров - 139).

Помимо непосредственно дефицита кадров существуют кадровые диспропорции, а именно:

- неравномерная концентрация медицинских работников в городах и дефицит их в сельской местности;

- профицит кадров в стационарных учреждениях (профицит составляет 326 врачей и 1909 специалистов со средним медицинским образованием) и их дефицит в амбулаторно-поликлиническом звене (дефицит составляет 479 врачей и 257 специалистов со средним медицинским персоналом). Для снижения профицита кадров в стационарных учреждениях планируется создание в стационарах консультативно-диагностических отделений для связи работы с амбулаторно-поликлиническим звеном;

- между численностью врачей и среднего медицинского персонала (соотношение врачей к среднему медицинскому персоналу составляет 1 к 1,9);

- между специалистами пенсионного возраста и молодыми специалистами (доля специалистов пенсионного возраста составляет 30,5 %, доля молодых специалистов – 26,1%).

Оценка потребности системы здравоохранения Нижегородской области в медицинских кадрах проводится ежегодно на основании методик, утвержденных приказами Минздрава России от 29 ноября 2019 г. № 974 и от 29 ноября 2019 г. № 973.

3. Планирование подготовки специалистов и прогнозирование убытия врачей и среднего медицинского персонала, с учетом источников привлечения медицинских кадров под каждую единицу (привлечение выпускников образовательных организаций общего образования для дальнейшего обучения

(в рамках целевой подготовки) по программам высшего образования (увеличение заявок на целевое обучение по программам специалитета до 70-75% и по программам ординатуры до 100%), увеличение в 2020 году объема контрольных цифр приема по программам профессионального образования на подготовку кадров со средним профессиональным медицинским образованием на 36% от имеющегося дефицита специалистов.

В Нижегородской области организовано целевое обучение специалистов по программам специалитета и программам ординатуры. Подготовка осуществляется в ФГБОУ ВО «Приволжский исследовательский медицинский университет» Министерства здравоохранения Российской Федерации.

В 2019 году на первый курс образовательной организации высшего образования принято 842 студента (393 бюджет и 449 внебюджет), из них в рамках целевого приема от Нижегородской области – 244, ординаторов – 389 человек (171 бюджет и 218 внебюджет), из них 155 в рамках целевого приема.

В 2020 году дополнительно не запланировано целевое обучение в высших образовательных организациях по программам ординатуры за счет средств регионального бюджета.

В Нижегородской области осуществляется подготовка специалистов 2 образовательными организациями, реализующими программы среднего профессионального образования, подведомственными Министерству здравоохранения Нижегородской области, на первый курс в 2019 году принято – 1684 студента (790 бюджет, 894 внебюджет).

В 2019 году в качестве мер социальной поддержки для лиц, обучающихся по договорам о целевом обучении, по программам специалитета, ординатуры, медицинскими организациями Нижегородской области предусмотрена денежная выплата в размере от 1500 рублей.

После получения свидетельства об аккредитации специалиста в первичное звено в 2019 году трудоустроилось 21% врачей (2018 год – 20,7, 2017 год – 21,1% врачей).

4. Обеспечение вновь создаваемых медицинских организаций медицинскими кадрами (целевое обучение (специалитет, ординатура);

планирование подготовки и переподготовки за счет средств федерального и регионального бюджетов, привлечение медицинских работников за счет средств нормированного страхового запаса территориального фонда обязательного медицинского страхования на оплату труда медицинских работников).

По данным Федеральной службы государственной статистики в Нижегородской области к 2025 году численность населения будет составлять 3133,9 тысячи человек. Для оказания первичной медико-санитарной помощи к 2025 году нужно 6737 врачей и 11354 средних медицинских работников. В оптимальной схеме территориального планирования Нижегородская область запланирована модернизация структурных подразделения государственных учреждений здравоохранения региона.

Таблица 19

Информация о количестве модернизируемых объектов в Нижегородской области

Тип МО до модернизации	Тип МО после модернизации	Количество объектов	Тип модернизации	Изменение штатного расписания	
				Врачи	СМП
-	Поликлиника	5	Новое строительство	+158,75	+280,5
-	Фельдшерско-акушерский пункт	6	Новое строительство	0	+7
-	Фельдшерский пункт	1	Новое строительство	0	+1
-	Кабинет ВОП	1	Новое строительство	+2,75	+10,5
*Государственное учреждение здравоохранения Нижегородской области	*Государственное учреждение здравоохранения Нижегородской области	710	Капитальный ремонт	0	0
Врачебная амбулатория	Фельдшерско-акушерский пункт	2	Строительство взамен существующего	-0,75	-1
Фельдшерско-акушерский пункт	Кабинет ВОП	1	Строительство взамен существующего	+1	-0,5
Врачебная амбулатория	Кабинет ВОП	3	Строительство взамен существующего	+0,25	-3,25
Участковая больница	Фельдшерско-акушерский пункт	1	Строительство взамен существующего	-1	0
*Фельдшерский пункт	*Фельдшерский пункт	1	Строительство взамен существующего	0	0
* Фельдшерско-акушерский пункт	* Фельдшерско-акушерский пункт	87	Строительство взамен существующего	0	0
* Кабинет ВОП	* Кабинет ВОП	1	Строительство взамен существующего	0	0
**Фельдшерско-акушерский пункт	**Фельдшерско-акушерский пункт	5	Строительство взамен существующего	0	0
**Кабинет ВОП	**Кабинет ВОП	1	Строительство взамен существующего	0	0
	ИТОГО:	825		162,75	299

* *Организационно-штатные мероприятия не предусмотрены*

** *Требуется доукомплектование объекта кадрами*

1. ГБУЗ НО «Навашинская ЦРБ»

1.1. Малоокуловский ФАП, Нижегородская область, д. Малое Окулово, ул. Пионерская, д.2 а, 246 человек (в том числе дети – 26), строительство ФАП взамен ранее существующего

Таблица 20

Изменение штатного расписания модернизируемого объекта

Сокращение ставок (ниже указать должности в соответствии со штатным расписанием и кол-во сотрудников построчно)	Увеличение ставок (ниже указать должности в соответствии со штатным расписанием и кол-во сотрудников построчно)
0	0
Итого: 0 ставок	Итого: 0 ставок

Таблица 21

Обоснование изменения штатного расписания модернизируемого объекта

№ п/п объекта	Наименование объекта до модернизации с указанием типа модернизируемого	Наименование объекта после модернизации с указанием типа модернизируемого объекта (ФАП, ВА, УБ, ЦРБ, РБ, городская	Обоснование модернизации объекта	Количество штатных должностей на 2020 год, ед.	Количество штатных должностей на 2025 год, ед.	Итоговое отклонение от штатного расписания 2020 года	Обоснование изменения штатного расписания	Источник привлечения медицинского работника

	объекта (ФАП, ВА, УБ, ЦРБ, РБ, городская поликлин ика, больница и т.п.)	поликлиника, больница и т.п.)						
1	Малоокул овский ФАП ГБУЗ НО «Навашин ская ЦРБ»	Малоокуловск ий ФАП ГБУЗ НО «Навашинская ЦРБ»	Обусловлены численностью населения 246 человек приведение в соответствие с приказом Минздрава России от 27.02.2016 132н и от 15.05.2012 543н	1	1	0	Изменения штатного расписания нет	

Таблица 22

Обоснование привлечения медицинского работника на модернизируемый объект

Наименование медицинской организации	Наименование структурного подразделения	Должность, на которую необходимо привлечь медицинского работника	Срок, до которого необходимо привлечь медицинского работника (в соответствии с датой завершения модернизации медицинской организации)	Источник привлечения медицинского работника (в случае трудоустройства после обучения указывается вид подготовки и сроки завершения подготовки)	Плановый срок трудоустройства специалиста	Совместительство (внутреннее/внешнее), основная должность (в случае внешнего совместительства указывается организация по основной должности)	Коэффициент совмещения	Ответственный от РОИВ за реализацию мероприятия (в должности не ниже заместителя руководителя РОИВ)

ГБУЗ НО «Навашинская ЦРБ»	Малоокуловский фельдшерско-акушерский пункт	Заведующий ФАП, фельдшер	01.05.2023	Привлечение за счет внешних источников: Рекрутинговые сайты сети Интернет / Рекрутинговые агентства, Ярмарка вакансий в образовательной организации (среднего профессионального образования), Центр занятости, региональная программа "Улучшение жилищных условий специалистов", Земский фельдшер	01.05.2023	основная должность	1	заместитель министра здравоохранения Нижегородской области

1.2. Поздняковский ОВОП, Нижегородская область, с. Поздняково, ул. Богатова, 2, 684 человек (в том числе дети –93), строительство ОВОП взамен ранее существующего объекта (из ВА в ОВОП)

Таблица 20

Изменение штатного расписания модернизируемого объекта

Сокращение ставок (ниже указать должности в соответствии со штатным расписанием и кол-во сотрудников построчно)	Увеличение ставок (ниже указать должности в соответствии со штатным расписанием и кол-во сотрудников построчно)
Врач терапевт участковый - 1,0 ст. Зубной врач – 0,5 ст. Фельдшер- 1,0 ст. Медицинская сестра - 1,0 ст.	Врач ОВОП – 1 ст. Медицинская сестра общей практики – 1 ст.
Итого: 3,5 ставки	Итого: 2 ставки

Таблица 21

Обоснование изменения штатного расписания модернизируемого объекта

№ п/п объекта	Наименование объекта до модернизации с указанием типа модернизируемого объекта (ФАП, ВА, УБ, ЦРБ, РБ, городская поликлиника, больница и т.п.)	Наименование объекта после модернизации с указанием типа модернизируемого объекта (ФАП, ВА, УБ, ЦРБ, РБ, городская поликлиника, больница и т.п.)	Обоснование модернизации объекта	Количество штатных должностей на 2020 год, ед.	Количество штатных должностей на 2025 год, ед.	Итоговое отклонение от штатного расписания 2020 года	Обоснование изменения штатного расписания	Источник привлечения медицинского работника
1	Поздняковская ВА ГБУЗ НО «Навашинская ЦРБ»	Поздняковский ОВОП ГБУЗ НО «Навашинская ЦРБ»	Обусловлены численностью населения 684 человека приведение в соответствие с приказом Минздрава России от 27.02.2016 132н и от 15.05.2012 543н	3,5	2	-1,5	Изменения штатного расписания обусловлены изменением вида структурного подразделения	Сокращаются 3,5 ставки Врач терапевт участковый - 1,0 ст. Зубной врач – 0,5 ст. Фельдшер- 1,0 ст. Медицинская сестра - 1,0 ст. Физические лица не сокращаются, будет

								произведен перевод

Таблица 22

Обоснование привлечения медицинского работника на модернизируемый объект

Наименование медицинской организации	Наименование структурного подразделения	Должность, на которую необходимо привлечь медицинского работника	Срок, до которого необходимо привлечь медицинского работника (в соответствии с датой завершения модернизации медицинской организации)	Источник привлечения медицинского работника (в случае трудоустройства после обучения указывается вид подготовки и сроки завершения подготовки)	Плановый срок трудоустройства специалиста	Совместительство (внутреннее/внешнее), основная должность (в случае внешнего совместительства указывается организация по основной должности)	Коэффициент совмещения	Ответственный от РОИВ за реализацию мероприятия (в должности не ниже заместителя руководителя РОИВ)
ГБУЗ НО «Навашинская ЦРБ»	Поздняковский ОВОП	Врач ОВОП	31.12.23	Привлечение за счет внешних источников: Рекрутинговые сайты сети Интернет / Рекрутинговые агентства, Ярмарка вакансий в образовательной организации (высшего профессионального образования), Центр занятости, региональная программа "Улучшение жилищных условий специалистов", "Земский доктор"	31.12.23	основная должность	1	заместитель министра здравоохранения Нижегородской области
ГБУЗ НО «Навашинс	Поздняковский ОВОП	Мед.сестра врача ОВОП	31.12.23	Привлечение за счет внешних источников: Рекрутинговые сайты сети Интернет /	31.12.23	основная должность	1	заместитель министра здравоохранения

кая ЦРБ»				Рекрутинговые агентства, Ярмарка вакансий в образовательной организации (среднего профессионального образования), Центр занятости, региональная программа "Улучшение жилищных условий специалистов"				Нижегородской области
ГБУЗ НО «Навашинская ЦРБ»	Поздняковский ОВОП	Фельдшер	31.12.23	Привлечение за счет внешних источников: Рекрутинговые сайты сети Интернет / Рекрутинговые агентства, Ярмарка вакансий в образовательной организации (среднего профессионального образования), Центр занятости, региональная программа "Улучшение жилищных условий специалистов"	31.12.23	основная должность	1	заместитель министра здравоохранения Нижегородской области

2. ГБУЗ НО «Княгининская ЦРБ»

2.1. Шишковердский ФАП, Нижегородская область, с. Шишковердь, ул. Люкина, 13, 81 человек (в том числе дети –25), строительство ФАП взамен ранее существующего

Таблица 20

Изменение штатного расписания модернизируемого объекта

Сокращение ставок (ниже указать должности в соответствии со штатным	Увеличение ставок (ниже указать должности в соответствии со штатным

расписанием и кол-во сотрудников построчно)	расписанием и кол-во сотрудников построчно)
0	0
Итого: 0 ставок	Итого: 0 ставок

Таблица 21

Обоснование изменения штатного расписания модернизируемого объекта

№ п/п объекта	Наименование объекта до модернизации с указанием типа модернизируемого объекта (ФАП, ВА, УБ, ЦРБ, РБ, городская поликлиника, больница и т.п.)	Наименование объекта после модернизации с указанием типа модернизируемого объекта (ФАП, ВА, УБ, ЦРБ, РБ, городская поликлиника, больница и т.п.)	Обоснование модернизации объекта	Количество штатных должностей на 2020 год, ед.	Количество штатных должностей на 2025 год, ед.	Итоговое отклонение от штатного расписания 2020 года	Обоснование изменения штатного расписания	Источник привлечения медицинского работника
1	Шишковердский ФАП ГБУЗ НО «Княгининская ЦРБ»	Шишковердский ФАП ГБУЗ НО «Княгининская ЦРБ»	Обусловлены численностью населения 81 человек приведение в соответствие с приказом Минздрава России от 27.02.2016 132н и от	1	1	0	Изменения штатного расписания нет	

			15.05.2012 543н					

Таблица 22

Обоснование привлечения медицинского работника на модернизируемый объект

Наименование медицинской организации	Наименование структурного подразделения	Должность, на которую необходимо привлечь медицинского работника	Срок, до которого необходимо привлечь медицинского работника (в соответствии с датой завершения модернизации медицинской организации)	Источник привлечения медицинского работника (в случае трудоустройства после обучения указывается вид подготовки и сроки завершения подготовки)	Плановый срок трудоустройства специалиста	Совместительство (внутреннее/внешнее), основная должность (в случае внешнего совместительства указывается организация по основной должности)	Коэффициент совмещения	Ответственный от РОИВ за реализацию мероприятия (в должности не ниже заместителя руководителя РОИВ)
ГБУЗ НО «Княгининская ЦРБ»	Шишковердский ФАП	фельдшер	01.05.2023	Привлечение за счет внешних источников: Рекрутинговые сайты сети Интернет / Рекрутинговые агентства, Ярмарка вакансий в образовательной	01.05.2023	Основная должность	1	заместитель министра здравоохранения Нижегородской области

				организации (среднего профессионального образования), Центр занятости, региональная программа "Улучшение жилищных условий специалистов", Земский фельдшер				

3. ГБУЗ НО «Ветлужская ЦРБ»

3.1. Макарьевский ФАП, Нижегородская область, д. Скрябино, 28, 207 человек (в том числе дети – 32), строительство ФАП взамен ранее существующего

Таблица 20

Изменение штатного расписания модернизируемого объекта

Сокращение ставок (ниже указать должности в соответствии со штатным расписанием и кол-во сотрудников построчно)	Увеличение ставок (ниже указать должности в соответствии со штатным расписанием и кол-во сотрудников построчно)
0	0
Итого: 0 ставок	Итого: 0 ставок

Таблица 21

Обоснование изменения штатного расписания модернизируемого объекта

№ п/п объекта	Наименование объекта до модернизации с указанием типа модернизируемого объекта (ФАП, ВА, УБ, ЦРБ, РБ, городская поликлиника, больница и т.п.)	Наименование объекта после модернизации с указанием типа модернизируемого объекта (ФАП, ВА, УБ, ЦРБ, РБ, городская поликлиника, больница и т.п.)	Обоснование модернизации объекта	Количество штатных должностей на 2020 год, ед.	Количество штатных должностей на 2025 год, ед.	Итоговое отклонение от штатного расписания 2020 года	Обоснование изменения штатного расписания	Источник привлечения медицинского работника
1	Макарьевский ФАП ГБУЗ НО «Ветлужская ЦРБ»»	Макарьевский ФАП ГБУЗ НО «Ветлужская ЦРБ»»	Обусловлены численностью населения 163 человека приведение в соответствие с приказом Минздрава России от 27.02.2016 132н и от 15.05.2012 543н	1	1	0	Изменения штатного расписания нет	

Таблица 22

Обоснование привлечения медицинского работника на модернизируемый объект

Наименование медицинск	Наименование структурн	Должность, на которую	Срок, до которого необходимо привлечь	Источник привлечения медицинского работника (в случае	Плановый срок трудоустройств	Совместительство (внутреннее/внешнее), основная	Коэффициент совмещения	Ответственный от РОИВ за реализацию

ой организации	ого подразделения	необходимо привлечь медицинского работника	медицинского работника (в соответствии с датой завершения модернизации медицинской организации)	трудоустройства после обучения указывается вид подготовки и сроки завершения подготовки)	а специалиста	должность (в случае внешнего совместительства указывается организация по основной должности)		мероприятия (в должности не ниже заместителя руководителя РОИВ)
ГБУЗ НО «Ветлужская ЦРБ»	Макарьевский ФАП	Заведующий ФАП - фельдшер	31.12.2023	Привлечение за счет внешних источников: Рекрутинговые сайты сети Интернет / Рекрутинговые агентства, Ярмарка вакансий в образовательной организации (среднего профессионального образования), Центр занятости, региональная программа "Улучшение жилищных условий специалистов", Земский фельдшер	31.12.2023	Основная должность	1	заместитель министра здравоохранения Нижегородской области

4. ГБУЗ НО «Бутурлинская ЦРБ»

4.1. Борнуковский ФАП, Нижегородская область, с. Борнуково, ул. Центральная, 31А, 406 человек (в том числе дети – 41), строительство ФАП взамен ранее существующего

Таблица 20

Изменение штатного расписания модернизируемого объекта

Сокращение ставок (ниже указать должности в соответствии со штатным расписанием и кол-во сотрудников построчно)	Увеличение ставок (ниже указать должности в соответствии со штатным расписанием и кол-во сотрудников построчно)
0	0
Итого: 0 ставок	Итого: 0 ставок

Таблица 21

Обоснование изменения штатного расписания модернизируемого объекта

№ п/п объекта	Наименование объекта до модернизации с указанием типа модернизируемого объекта (ФАП, ВА, УБ, ЦРБ, РБ, городская поликлиника, больница и т.п.)	Наименование объекта после модернизации с указанием типа модернизируемого объекта (ФАП, ВА, УБ, ЦРБ, РБ, городская поликлиника, больница и т.п.)	Обоснование модернизации объекта	Количество штатных должностей на 2020 год, ед.	Количество штатных должностей на 2025 год, ед.	Итоговое отклонение от штатного расписания 2020 года	Обоснование изменения штатного расписания	Источник привлечения медицинского работника

1	Борнуковский ФАП ГБУЗ НО Бутурлинская ЦРБ»	Борнуковский ФАП ГБУЗ НО Бутурлинская ЦРБ»	Обусловлены численностью населения 392 человека приведение в соответствие с приказом Минздрава России от 27.02.2016 132н и от 15.05.2012 543н	2,5	2,5	0	Изменения штатного расписания нет	

Таблица 22

Обоснование привлечения медицинского работника на модернизируемый объект

Наименование медицинской организации	Наименование структурного подразделения	Должность, на которую необходимо привлечь медицинского работника	Срок, до которого необходимо привлечь медицинского работника (в соответствии с датой завершения модернизации медицинской организации)	Источник привлечения медицинского работника (в случае трудоустройства после обучения указывается вид подготовки и сроки завершения подготовки)	Плановый срок трудоустройства специалиста	Совместительство (внутреннее/внешнее), основная должность (в случае внешнего совместительства указывается организация по основной должности)	Коэффициент совмещения	Ответственный от РОИВ за реализацию мероприятия (в должности не ниже заместителя руководителя РОИВ)
ГБУЗ НО «Бутурлин	Борнуковский	Заведующий ФАП	01.04.202	Привлечение за счет внешних источников: Рекрутинговые	01.04.2023	Основная	1	заместитель министра здравоохранения

ская ЦРБ»	ФАП	- фельдшер	3	сайты сети Интернет / Рекрутинговые агентства, Ярмарка вакансий в образовательной организации (среднего профессионального образования), Центр занятости, региональная программа "Улучшение жилищных условий специалистов", Земский фельдшер		должность		Нижегородской области

5. ГБУЗ НО «Спасская ЦРБ»

5.1. Турбанский ФАП, Нижегородская область, с. Турбанка, ул. Нагорная, 39, 657 человек (в том числе дети - 96), строительство ФАП взамен ранее существующего

Таблица 20

Изменение штатного расписания модернизируемого объекта

Сокращение ставок (ниже указать должности в соответствии со штатным расписанием и кол-во сотрудников построчно)	Увеличение ставок (ниже указать должности в соответствии со штатным расписанием и кол-во сотрудников построчно)
0	0
Итого: 0 ставок	Итого: 0 ставок

Таблица 21

Обоснование изменения штатного расписания модернизируемого объекта

№ п/п объекта	Наименование объекта до модернизации с указанием типа модернизируемого объекта (ФАП, ВА, УБ, ЦРБ, РБ, городская поликлиника, больница и т.п.)	Наименование объекта после модернизации с указанием типа модернизируемого объекта (ФАП, ВА, УБ, ЦРБ, РБ, городская поликлиника, больница и т.п.)	Обоснование модернизации объекта	Количество штатных должностей на 2020 год, ед.	Количество штатных должностей на 2025 год, ед.	Итоговое отклонение от штатного расписания 2020 года	Обоснование изменения штатного расписания	Источник привлечения медицинского работника
1	Турбанский ФАП ГБУЗ НО «Спасская ЦРБ»»	Турбанский ФАП ГБУЗ НО «Спасская ЦРБ»»	Обусловлены численностью населения 657 человек приведение в соответствие с приказом Минздрава России от 27.02.2016 132н и от 15.05.2012 543н	1	1	0	Изменения штатного расписания нет	

Таблица 22

Обоснование привлечения медицинского работника на модернизируемый объект

Наименование медицинской организац	Наименование структурного подраздел	Должность, на которую необходимо	Срок, до которого необходимо привлечь медицинског	Источник привлечения медицинского работника (в случае трудоустройства после обучения указывается вид подготовки и сроки завершения	Плановый срок трудоустройства	Совместительство (внутреннее/внешнее), основная должность (в случае внешнего	Коэффициент совмещения	Ответственный от РОИВ за реализацию мероприятия (в должности не ниже

ии	ения	привлечь медицинского работника	о работника (в соответствии с датой завершения модернизации медицинской организации)	подготовки)	специалиста	совместительства указывается организация по основной должности)		заместителя руководителя РОИВ)
ГБУЗ НО «Спасская ЦРБ»	Турбанский ФАП	Заведующий ФАП – фельдшер	31.12.2023	Привлечение за счет внешних источников: Рекрутинговые сайты сети Интернет / Рекрутинговые агентства, Ярмарка вакансий в образовательной организации (среднего профессионального образования), Центр занятости, региональная программа "Улучшение жилищных условий специалистов", Земский фельдшер	31.12.2023	Основная должность	1	заместитель министра здравоохранения Нижегородской области

6. ГБУЗ НО «Городская больница №2 г.Дзержинска»

6.1. ОВОП п.Бабушкино, Нижегородской области, г.о.г. Дзержинск, п. Бабушкино, 3000 человек, строительство ОВОП взамен ранее существующего

Таблица 20

Изменение штатного расписания модернизируемого объекта

Сокращение ставок (ниже указать должности в соответствии со штатным	Увеличение ставок (ниже указать должности в соответствии со

расписанием и кол-во сотрудников построчно)	штатным расписанием и кол-во сотрудников построчно)
0	Врач общей практики -2.5 ст. Врач кабинета медицинской профилактики - 0.25 ст. Медицинская сестра – 5,25 ст. Фельдшер – 2,5 ст. Лаборант – 1 ст. Медицинская сестра физиотерапевтического кабинета – 1.25 ст. Акушер- 0.5 ст.
Итого: 0 ставок	Итого: +13,25 ставок

Таблица 21

Обоснование изменения штатного расписания модернизируемого объекта

№ п/п объекта	Наименование объекта до модернизации с указанием типа модернизируемого объекта (ФАП, ВА, УБ, ЦРБ, РБ, городская поликлиника, больница и т.п.)	Наименование объекта после модернизации с указанием типа модернизируемого объекта (ФАП, ВА, УБ, ЦРБ, РБ, городская поликлиника, больница и т.п.)	Обоснование модернизации объекта	Количество штатных должностей на 2020 год, ед.	Количество штатных должностей на 2025 год, ед.	Итоговое отклонение от штатного расписания 2020 года	Обоснование изменения штатного расписания	Источник привлечения медицинского работника
1	ОВОП п.Бабушкино ГБУЗ НО	ОВОП п.Бабушкино ГБУЗ НО «Городская	Обусловлены численностью населения 3000 человек приведение в соответствие	0	13,25	+13,25	Строительство	Привлечение за счет перевода имеющихся сотрудников ,за

	«Городская больница №2 г.Дзержинска»	больница №2 г.Дзержинска»	с приказом Минздрава России от 27.02.2016 № 132н и от 15.05.2012 № 543н					счет внешних источников: Рекрутинговые сайты сети Интернет / Рекрутинговые агентства, Ярмарка вакансий в образовательной организации (высшего профессиональн ого образования), Центр занятости, региональная программа "Улучшение жилищных условий специалистов" Привлечение за счет внешних источников: Рекрутинговые сайты сети Интернет / Рекрутинговые агентства, Ярмарка вакансий в образовательной организации (высшего профессиональн ого образования), Центр занятости, региональная программа "Улучшение

								жилищных условий специалистов"

Таблица 22

Обоснование привлечения медицинского работника на модернизируемый объект

Наименование медицинской организации	Наименование структурного подразделения	Должность, на которую необходимо привлечь медицинского работника	Срок, до которого необходимо привлечь медицинского работника (в соответствии с датой завершения модернизации медицинской организации)	Источник привлечения медицинского работника (в случае трудоустройства после обучения указывается вид подготовки и сроки завершения подготовки)	Плановый срок трудоустройства специалиста	Совместительство (внутреннее/внешнее), основная должность (в случае внешнего совместительства указывается организация по основной должности)	Коэффициент совмещения	Ответственный от РОИВ за реализацию мероприятия (в должности не ниже заместителя руководителя РОИВ)
ГБУЗ НО «Городская больница №2 г.Дзержинска»	ОВОП п.Бабушкино	Врач общей врачебной практики	31.12.2023	Привлечение за счет внешних источников: Рекрутинговые сайты сети Интернет / Рекрутинговые агентства, Ярмарка вакансий в образовательной организации (высшего профессионального	31.12.2023	Основная должность	1,25	заместитель министра здравоохранения Нижегородской области

				образования), Центр занятости, региональная программа "Улучшение жилищных условий специалистов"				
ГБУЗ НО «Городская больница №2 г.Дзержинска»	ОВОП п.Бабушкино	Врач общей врачебной практики	31.12.2023	Привлечение за счет внешних источников: Рекрутинговые сайты сети Интернет / Рекрутинговые агентства, Ярмарка вакансий в образовательной организации (высшего профессионального образования), Центр занятости, региональная программа "Улучшение жилищных условий специалистов"	31.12.2023	Основная должность	1,25	заместитель министра здравоохранения Нижегородской области
ГБУЗ НО «Городская больница №2 г.Дзержинска»	ОВОП п.Бабушкино	Врач по медицинской профилактике	31.12.2023	Привлечение за счет внешних источников: Рекрутинговые сайты сети Интернет / Рекрутинговые агентства, Ярмарка вакансий в образовательной организации (высшего профессионального образования), Центр занятости	31.12.2023	Основная должность	0,25	заместитель министра здравоохранения Нижегородской области
ГБУЗ НО «Городская больница №2 г.Дзержи	ОВОП п.Бабушкино	Медицинская сестра	31.12.2023	Привлечение за счет внешних источников: Рекрутинговые сайты сети Интернет / Рекрутинговые агентства, Ярмарка вакансий в образовательной организации (среднего	31.12.2023	Основная должность	1	заместитель министра здравоохранения Нижегородской области

нска»				профессионального образования), Центр занятости, региональная программа "Улучшение жилищных условий специалистов"				
ГБУЗ НО «Городская больница №2 г.Дзержинска»	ОВОП п.Бабушкино	Медицинская сестра	31.12.2023	Привлечение за счет внешних источников: Рекрутинговые сайты сети Интернет / Рекрутинговые агентства, Ярмарка вакансий в образовательной организации (среднего профессионального образования), Центр занятости, региональная программа "Улучшение жилищных условий специалистов"	31.12.2023	Основная должность	1	заместитель министра здравоохранения Нижегородской области
ГБУЗ НО «Городская больница №2 г.Дзержинска»	ОВОП п.Бабушкино	Медицинская сестра	31.12.2023	Привлечение за счет внешних источников: Рекрутинговые сайты сети Интернет / Рекрутинговые агентства, Ярмарка вакансий в образовательной организации (среднего профессионального образования), Центр занятости, региональная программа "Улучшение жилищных условий специалистов"	31.12.2023	Основная должность	1	заместитель министра здравоохранения Нижегородской области
ГБУЗ НО «Городская больница №2 г.Дзержи	ОВОП п.Бабушкино	Медицинская сестра	31.12.2023	Привлечение за счет внешних источников: Рекрутинговые сайты сети Интернет / Рекрутинговые агентства, Ярмарка вакансий в образовательной организации (среднего профессионального	31.12.2023	Основная должность	1	заместитель министра здравоохранения Нижегородской области

нска»				образования), Центр занятости, региональная программа "Улучшение жилищных условий специалистов"				
ГБУЗ НО «Городская больница №2 г.Дзержинска»	ОВОП п.Бабушкино	Медицинская сестра	31.12.2023	Привлечение за счет внешних источников: Рекрутинговые сайты сети Интернет / Рекрутинговые агентства, Ярмарка вакансий в образовательной организации (среднего профессионального образования), Центр занятости, региональная программа "Улучшение жилищных условий специалистов"	31.12.2023	Основная должность	1,25	заместитель министра здравоохранения Нижегородской области
ГБУЗ НО «Городская больница №2 г.Дзержинска»	ОВОП п.Бабушкино	фельдшер	31.12.2023	Привлечение за счет внешних источников: Рекрутинговые сайты сети Интернет / Рекрутинговые агентства, Ярмарка вакансий в образовательной организации (среднего профессионального образования), Центр занятости, региональная программа "Улучшение жилищных условий специалистов"	31.12.2023	Основная должность	1,25	заместитель министра здравоохранения Нижегородской области
ГБУЗ НО «Городская больница №2 г.Дзержинска»	ОВОП п.Бабушкино	фельдшер	31.12.2023	Привлечение за счет внешних источников: Рекрутинговые сайты сети Интернет / Рекрутинговые агентства, Ярмарка вакансий в образовательной организации (среднего профессионального образования), Центр	31.12.2023	Основная должность	1,25	заместитель министра здравоохранения Нижегородской области

				занятости, региональная программа "Улучшение жилищных условий специалистов"				
ГБУЗ НО «Городская больница №2 г.Дзержинска»	ОВОП п.Бабушкино	Лаборант	31.12.2023	Привлечение за счет внешних источников: Рекрутинговые сайты сети Интернет / Рекрутинговые агентства, Ярмарка вакансий в образовательной организации (среднего профессионального образования), Центр занятости, региональная программа "Улучшение жилищных условий специалистов"	31.12.2023	Основная должность	1	заместитель министра здравоохранения Нижегородской области
ГБУЗ НО «Городская больница №2 г.Дзержинска»	ОВОП п.Бабушкино	Медицинская сестра физиотерапевтического кабинета	31.12.2023	Привлечение за счет внешних источников: Рекрутинговые сайты сети Интернет / Рекрутинговые агентства, Ярмарка вакансий в образовательной организации (среднего профессионального образования), Центр занятости, региональная программа "Улучшение жилищных условий специалистов"	31.12.2023	Основная должность	1,25	заместитель министра здравоохранения Нижегородской области
ГБУЗ НО «Городская больница №2 г.Дзержинска»	ОВОП п.Бабушкино	Акушер	31.12.2023	Привлечение за счет внешних источников: Рекрутинговые сайты сети Интернет / Рекрутинговые агентства, Ярмарка вакансий в образовательной организации (среднего профессионального образования), Центр занятости, региональная	31.12.2023	Основная должность	0,5	заместитель министра здравоохранения Нижегородской области

				программа "Улучшение жилищных условий специалистов"				

7. ГБУЗ НО «Городская поликлиника 1 Приокского района г.о.г. Нижнего Новгорода»

7.1. Строительство взрослой поликлиники на 250 посещений в смену, Нижегородская область, п. Новинки, пересечение ул. Гагарина и ул. Школьная, 22500 человек (в том числе жен. - 14175) строительство

Таблица 20

Изменение штатного расписания модернизируемого объекта

Сокращение ставок (ниже указать должности в соответствии со штатным расписанием и кол-во сотрудников построчно)	Увеличение ставок (ниже указать должности в соответствии со штатным расписанием и кол-во сотрудников построчно)	
	Наименование должности	Количество единиц
	Терапевтическое отделение	
	Заведующая терапевтическим отделением врач-терапевт	1,00
	Врач - терапевт участковый	13,00
	Старшая медицинская сестра	1,00
	Медицинская сестра участковая	13,00
	Отделение медицинской профилактики	
	Врач по медицинской профилактике	1,00
	Медицинская сестра	2,00
	Кабинет неотложной медицинской помощи	
	Врач-терапевт	1,00
	Медицинская сестра	1,00
	Фельдшер	3,00
	Процедурный кабинет	
	Медицинская сестра процедурной	3,00
	Дневной стационар из расчета на 10 коек	

	Врач - терапевт	1,00
	Медицинская сестра процедурной	2,00
	Кабинет функциональной диагностики	
	Врач функциональной диагностики	1.00
	Медицинская сестра	1.00
	Кабинет УЗИ	
	Врач ультразвуковой диагностики	1.00
	Медицинская сестра	1.00
	Эндоскопический кабинет	
	Врач-эндоскопист	0.50
	Медицинская сестра	0.50
	Урологический кабинет	
	Врач - уролог	1.00
	Медицинская сестра	1.00
	Кардиологический кабинет	
	Врач-кардиолог	1.00
	Медицинская сестра	1.00
	Гериатрический кабинет	
	Врач-гериатр	0.25
	Медицинская сестра	0.25
	Гастроэнтерологический кабинет	
	Врач-гастроэнтеролог	0.50
	Медицинская сестра	0.50
	Эндокринологический кабинет	
	Врач-эндокринолог	1.00
	Медицинская сестра	1.00
	Неврологический кабинет	
	Врач - невролог	1.00
	Медицинская сестра	1.00
	Отоларингологический кабинет	
	Врач - отоларинголог	1.00
	Медицинская сестра	1.00
	Хирургический кабинет	
	Врач – хирург	1.50
	Медицинская сестра	2.00
	Офтальмологический кабинет	

	Врач – офтальмолог	1.50
	Медицинская сестра	1.50
	Кабинет профилактики инфекционных заболеваний	
	Врач - инфекционист	0.50
	Медицинская сестра	1.00
	Смотровой кабинет для профилактики онкологических заболеваний	
	Акушерка	1.00
	Физиотерапевтический кабинет	
	Врач - физиотерапевт	0.50
	Медицинская сестра по массажу	2.00
	Медицинская сестра физиотерапии	2.00
	Клинико-диагностическая лаборатория	
	Врач клинической лабораторной диагностики	1.00
	Медицинский лабораторный техник (фельдшер -лаборант)	2.00
	Рентгенофлюрографическое отделение	
	Врач - рентгенолог	1.00
	Рентгенолаборант	2.00
Итого: 0,00	Итого: 78 Врачи: 32,25 СМП: 45,75	

Таблица 21

Обоснование изменения штатного расписания модернизируемого объекта

№ п/п объекта	Наименование объекта до модернизации с указанием типа модернизируемого объекта (ФАП, ВА, УБ, ЦРБ, РБ, городская поликлиника, больница и т.п.)	Наименование объекта после модернизации с указанием типа модернизируемого объекта (ФАП, ВА, УБ, ЦРБ, РБ, городская поликлиника, больница и т.п.)	Обоснование модернизации объекта	Количество штатных должностей на 2020 год, ед.	Количество штатных должностей на 2025 год, ед.	Итоговое отклонение от штатного расписания 2020 года	Обоснование изменения штатного расписания	Источник привлечения медицинского работника

1	нет	Поликлиника	Обусловлены численностью населения 22500 человек приведение в соответствие с приказом Минздрава России от 27.02.2016 132н и от 15.05.2012 543н	0,00	78	+78	Строительство	Привлечение за счет внешних источников: Рекрутинговые сайты сети Интернет / Рекрутинговые агентства, Ярмарка вакансий в образовательной организации (высшего профессионального образования), Центр занятости, региональная программа "Улучшение жилищных условий специалистов"

Таблица 22

Обоснование привлечения медицинского работника на модернизируемый объект

Наименование медицинской организации	Наименование структурного подразделения	Должность, на которую необходимо привлечь медицинского работника	Срок, до которого необходимо привлечь медицинского работника (в соответствии с датой завершения модернизации медицинской организации)	Источник привлечения медицинского работника (в случае трудоустройства после обучения указывается вид подготовки и сроки завершения подготовки)	Плановый срок трудоустройства специалиста	Совместительство (внутреннее/внешнее), основная должность (в случае внешнего совместительства указывается организация по основной должности)	Коэффициент совмещения	Ответственный от РОИВ за реализацию мероприятия (в должности не ниже заместителя руководителя РОИВ)
ГБУЗ НО «Городская поликлин	Поликлиника	Заведующая терапевтическим	31.12.2025	Привлечение за счет внешних источников: Рекрутинговые сайты сети Интернет / Рекрутинговые агентства,	31.12.2025	Основная должность	1	заместитель министра здравоохранения Нижегородской области

ика 1 Приокского района»		отделением врач-терапевт		Ярмарка вакансий в образовательной организации (высшего профессионального образования), Центр занятости, региональная программа "Улучшение жилищных условий специалистов"				
		Врач - терапевт участковый	31.12.2025	Привлечение за счет внешних источников: Рекрутинговые сайты сети Интернет / Рекрутинговые агентства, Ярмарка вакансий в образовательной организации (высшего профессионального образования), Центр занятости, региональная программа "Улучшение жилищных условий специалистов"	31.12.2025	Основная должность	1,5	заместитель министра здравоохранения Нижегородской области
		Врач - терапевт участковый	31.12.2025	Привлечение за счет внешних источников: Рекрутинговые сайты сети Интернет / Рекрутинговые агентства, Ярмарка вакансий в образовательной организации (высшего профессионального образования), Центр занятости, региональная программа "Улучшение жилищных условий специалистов"	31.12.2025	Основная должность	1,5	заместитель министра здравоохранения Нижегородской области
		Врач - терапевт участковый	31.12.2025	Привлечение за счет внешних источников: Рекрутинговые сайты сети Интернет / Рекрутинговые агентства, Ярмарка вакансий в образовательной организации (высшего профессионального	31.12.2025	Основная должность	1,5	заместитель министра здравоохранения Нижегородской области

				образования), Центр занятости, региональная программа "Улучшение жилищных условий специалистов"				
		Врач - терапевт участковый	31.12.2025	Привлечение за счет внешних источников: Рекрутинговые сайты сети Интернет / Рекрутинговые агентства, Ярмарка вакансий в образовательной организации (высшего профессионального образования), Центр занятости, региональная программа "Улучшение жилищных условий специалистов"	31.12.2025	Основная должность	1,5	заместитель министра здравоохранения Нижегородской области
		Врач - терапевт участковый	31.12.2025	Привлечение за счет внешних источников: Рекрутинговые сайты сети Интернет / Рекрутинговые агентства, Ярмарка вакансий в образовательной организации (высшего профессионального образования), Центр занятости, региональная программа "Улучшение жилищных условий специалистов"	31.12.2025	Основная должность	1,5	заместитель министра здравоохранения Нижегородской области
		Врач - терапевт участковый	31.12.2025	Привлечение за счет внешних источников: Рекрутинговые сайты сети Интернет / Рекрутинговые агентства, Ярмарка вакансий в образовательной организации (высшего профессионального образования), Центр занятости, региональная программа "Улучшение	31.12.2025	Основная должность	1	заместитель министра здравоохранения Нижегородской области

				жилищных условий специалистов"				
		Врач - терапевт участковый	31.12.2025	Привлечение за счет внешних источников: Рекрутинговые сайты сети Интернет / Рекрутинговые агентства, Ярмарка вакансий в образовательной организации (высшего профессионального образования), Центр занятости, региональная программа "Улучшение жилищных условий специалистов"	31.12.2025	Основная должность	1	заместитель министра здравоохранения Нижегородской области
		Врач - терапевт участковый	31.12.2025	Привлечение за счет внешних источников: Рекрутинговые сайты сети Интернет / Рекрутинговые агентства, Ярмарка вакансий в образовательной организации (высшего профессионального образования), Центр занятости, региональная программа "Улучшение жилищных условий специалистов"	31.12.2025	Основная должность	1	заместитель министра здравоохранения Нижегородской области
		Старшая медицинская сестра	31.12.2025	Привлечение за счет внешних источников: Рекрутинговые сайты сети Интернет / Рекрутинговые агентства, Ярмарка вакансий в образовательной организации (среднего профессионального образования), Центр занятости, региональная программа "Улучшение жилищных условий	31.12.2025	Основная должность	1	заместитель министра здравоохранения Нижегородской области

				специалистов"				
		Медицинская сестра участковая	31.12.2025	Привлечение за счет внешних источников: Рекрутинговые сайты сети Интернет / Рекрутинговые агентства, Ярмарка вакансий в образовательной организации (среднего профессионального образования), Центр занятости, региональная программа "Улучшение жилищных условий специалистов"	31.12.2025	Основная должность	1,5	заместитель министра здравоохранения Нижегородской области
		Медицинская сестра участковая	31.12.2025	Привлечение за счет внешних источников: Рекрутинговые сайты сети Интернет / Рекрутинговые агентства, Ярмарка вакансий в образовательной организации (среднего профессионального образования), Центр занятости, региональная программа "Улучшение жилищных условий специалистов"	31.12.2025	Основная должность	1,5	заместитель министра здравоохранения Нижегородской области
		Медицинская сестра участковая	31.12.2025	Привлечение за счет внешних источников: Рекрутинговые сайты сети Интернет / Рекрутинговые агентства, Ярмарка вакансий в образовательной организации (среднего профессионального образования), Центр занятости, региональная программа "Улучшение жилищных условий специалистов"	31.12.2025	Основная должность	1,5	заместитель министра здравоохранения Нижегородской области

		Медицинская сестра участковая	31.12.2025	Привлечение за счет внешних источников: Рекрутинговые сайты сети Интернет / Рекрутинговые агентства, Ярмарка вакансий в образовательной организации (среднего профессионального образования), Центр занятости, региональная программа "Улучшение жилищных условий специалистов"	31.12.2025	Основная должность	1,5	заместитель министра здравоохранения Нижегородской области
		Медицинская сестра участковая	31.12.2025	Привлечение за счет внешних источников: Рекрутинговые сайты сети Интернет / Рекрутинговые агентства, Ярмарка вакансий в образовательной организации (среднего профессионального образования), Центр занятости, региональная программа "Улучшение жилищных условий специалистов"	31.12.2025	Основная должность	1,5	заместитель министра здравоохранения Нижегородской области
		Медицинская сестра участковая	31.12.2025	Привлечение за счет внешних источников: Рекрутинговые сайты сети Интернет / Рекрутинговые агентства, Ярмарка вакансий в образовательной организации (среднего профессионального образования), Центр занятости, региональная программа "Улучшение жилищных условий специалистов"	31.12.2025	Основная должность	1,5	заместитель министра здравоохранения Нижегородской области
		Медицинская сестра	31.12.2025	Привлечение за счет внешних источников: Рекрутинговые сайты сети Интернет /	31.12.2025	Основная должность	1,5	заместитель министра здравоохранения

		участковая		Рекрутинговые агентства, Ярмарка вакансий в образовательной организации (среднего профессионального образования), Центр занятости, региональная программа "Улучшение жилищных условий специалистов"				Нижегородской области
		Медицинская сестра участковая	31.12.2025	Привлечение за счет внешних источников: Рекрутинговые сайты сети Интернет / Рекрутинговые агентства, Ярмарка вакансий в образовательной организации (среднего профессионального образования), Центр занятости, региональная программа "Улучшение жилищных условий специалистов"	31.12.2025	Основная должность	1,5	заместитель министра здравоохранения Нижегородской области
		Врач по медицинской профилактике	31.12.2025	Привлечение за счет внешних источников: Рекрутинговые сайты сети Интернет / Рекрутинговые агентства, Ярмарка вакансий в образовательной организации (высшего профессионального образования), Центр занятости, региональная программа "Улучшение жилищных условий специалистов"	31.12.2025	Основная должность	1	заместитель министра здравоохранения Нижегородской области
		Медицинская сестра	31.12.2025	Привлечение за счет внешних источников: Рекрутинговые сайты сети Интернет / Рекрутинговые агентства, Ярмарка вакансий в образовательной организации	31.12.2025	Основная должность	1	заместитель министра здравоохранения Нижегородской области

				(среднего профессионального образования), Центр занятости, региональная программа "Улучшение жилищных условий специалистов"				
		Медицинская сестра	31.12.2025	Привлечение за счет внешних источников: Рекрутинговые сайты сети Интернет / Рекрутинговые агентства, Ярмарка вакансий в образовательной организации (среднего профессионального образования), Центр занятости, региональная программа "Улучшение жилищных условий специалистов"	31.12.2025	Основная должность	1	заместитель министра здравоохранения Нижегородской области
		Врач-терапевт	31.12.2025	Привлечение за счет внешних источников: Рекрутинговые сайты сети Интернет / Рекрутинговые агентства, Ярмарка вакансий в образовательной организации (высшего профессионального образования), Центр занятости, региональная программа "Улучшение жилищных условий специалистов"	31.12.2025	Основная должность	1	заместитель министра здравоохранения Нижегородской области
		Медицинская сестра	31.12.2025	Привлечение за счет внешних источников: Рекрутинговые сайты сети Интернет / Рекрутинговые агентства, Ярмарка вакансий в образовательной организации (среднего профессионального образования), Центр занятости, региональная	31.12.2025	Основная должность	1	заместитель министра здравоохранения Нижегородской области

				программа "Улучшение жилищных условий специалистов"				
		Фельдшер	31.12.2025	Привлечение за счет внешних источников: Рекрутинговые сайты сети Интернет / Рекрутинговые агентства, Ярмарка вакансий в образовательной организации (среднего профессионального образования), Центр занятости, региональная программа "Улучшение жилищных условий специалистов"	31.12.2025	Основная должность	1,5	заместитель министра здравоохранения Нижегородской области
		Фельдшер	31.12.2025	Привлечение за счет внешних источников: Рекрутинговые сайты сети Интернет / Рекрутинговые агентства, Ярмарка вакансий в образовательной организации (среднего профессионального образования), Центр занятости, региональная программа "Улучшение жилищных условий специалистов"	31.12.2025	Основная должность	1,5	заместитель министра здравоохранения Нижегородской области
		Медицинская сестра процедурной	31.12.2025	Привлечение за счет внешних источников: Рекрутинговые сайты сети Интернет / Рекрутинговые агентства, Ярмарка вакансий в образовательной организации (среднего профессионального образования), Центр занятости, региональная программа "Улучшение жилищных условий	31.12.2025	Основная должность	1,5	заместитель министра здравоохранения Нижегородской области

				специалистов"				
		Медицинская сестра процедурной	31.12.2025	Привлечение за счет внешних источников: Рекрутинговые сайты сети Интернет / Рекрутинговые агентства, Ярмарка вакансий в образовательной организации (среднего профессионального образования), Центр занятости, региональная программа "Улучшение жилищных условий специалистов"	31.12.2025	Основная должность	1,5	заместитель министра здравоохранения Нижегородской области
		Врач - терапевт	31.12.2025	Привлечение за счет внешних источников: Рекрутинговые сайты сети Интернет / Рекрутинговые агентства, Ярмарка вакансий в образовательной организации (высшего профессионального образования), Центр занятости, региональная программа "Улучшение жилищных условий специалистов"	31.12.2025	Основная должность	1	заместитель министра здравоохранения Нижегородской области
		Медицинская сестра процедурной	31.12.2025	Привлечение за счет внешних источников: Рекрутинговые сайты сети Интернет / Рекрутинговые агентства, Ярмарка вакансий в образовательной организации (среднего профессионального образования), Центр занятости, региональная программа "Улучшение жилищных условий специалистов"	31.12.2025	Основная должность	1	заместитель министра здравоохранения Нижегородской области

		Медицинская сестра процедурной	31.12.2025	Привлечение за счет внешних источников: Рекрутинговые сайты сети Интернет / Рекрутинговые агентства, Ярмарка вакансий в образовательной организации (среднего профессионального образования), Центр занятости, региональная программа "Улучшение жилищных условий специалистов"	31.12.2025	Основная должность	1	заместитель министра здравоохранения Нижегородской области
		Врач функциональной диагностики	31.12.2025	Привлечение за счет внешних источников: Рекрутинговые сайты сети Интернет / Рекрутинговые агентства, Ярмарка вакансий в образовательной организации (высшего профессионального образования), Центр занятости, региональная программа "Улучшение жилищных условий специалистов"	31.12.2025	Основная должность	1	заместитель министра здравоохранения Нижегородской области
		Медицинская сестра	31.12.2025	Привлечение за счет внешних источников: Рекрутинговые сайты сети Интернет / Рекрутинговые агентства, Ярмарка вакансий в образовательной организации (среднего профессионального образования), Центр занятости, региональная программа "Улучшение жилищных условий специалистов"	31.12.2025	Основная должность	1	заместитель министра здравоохранения Нижегородской области
		Врач ультразвуковой	31.12.2025	Привлечение за счет внешних источников: Рекрутинговые сайты сети Интернет /	31.12.2025	Основная должность	1	заместитель министра здравоохранения

		диагностики		Рекрутинговые агентства, Ярмарка вакансий в образовательной организации (высшего профессионального образования), Центр занятости, региональная программа "Улучшение жилищных условий специалистов"				Нижегородской области
		Медицинская сестра	31.12.2025	Привлечение за счет внешних источников: Рекрутинговые сайты сети Интернет / Рекрутинговые агентства, Ярмарка вакансий в образовательной организации (среднего профессионального образования), Центр занятости, региональная программа "Улучшение жилищных условий специалистов"	31.12.2025	Основная должность	1	заместитель министра здравоохранения Нижегородской области
		Врач-эндоскопист	31.12.2025	Привлечение за счет внешних источников: Рекрутинговые сайты сети Интернет / Рекрутинговые агентства, Ярмарка вакансий в образовательной организации (высшего профессионального образования), Центр занятости, региональная программа "Улучшение жилищных условий специалистов"	31.12.2025	Основная должность	0,5	заместитель министра здравоохранения Нижегородской области
		Медицинская сестра	31.12.2025	Привлечение за счет внешних источников: Рекрутинговые сайты сети Интернет / Рекрутинговые агентства, Ярмарка вакансий в образовательной организации	31.12.2025	Основная должность	0,5	заместитель министра здравоохранения Нижегородской области

				(среднего профессионального образования), Центр занятости, региональная программа "Улучшение жилищных условий специалистов"				
		Врач - уролог	31.12.2025	Привлечение за счет внешних источников: Рекрутинговые сайты сети Интернет / Рекрутинговые агентства, Ярмарка вакансий в образовательной организации (высшего профессионального образования), Центр занятости, региональная программа "Улучшение жилищных условий специалистов"	31.12.2025	Основная должность	1	заместитель министра здравоохранения Нижегородской области
		Медицинская сестра	31.12.2025	Привлечение за счет внешних источников: Рекрутинговые сайты сети Интернет / Рекрутинговые агентства, Ярмарка вакансий в образовательной организации (среднего профессионального образования), Центр занятости, региональная программа "Улучшение жилищных условий специалистов"	31.12.2025	Основная должность	1	заместитель министра здравоохранения Нижегородской области
		Врач-кардиолог	31.12.2025	Привлечение за счет внешних источников: Рекрутинговые сайты сети Интернет / Рекрутинговые агентства, Ярмарка вакансий в образовательной организации (высшего профессионального образования), Центр занятости, региональная	31.12.2025	Основная должность	1	заместитель министра здравоохранения Нижегородской области

				программа "Улучшение жилищных условий специалистов"				
		Медицинская сестра	31.12.2025	Привлечение за счет внешних источников: Рекрутинговые сайты сети Интернет / Рекрутинговые агентства, Ярмарка вакансий в образовательной организации (среднего профессионального образования), Центр занятости, региональная программа "Улучшение жилищных условий специалистов"	31.12.2025	Основная должность	1	заместитель министра здравоохранения Нижегородской области
		Врач-гериатр	31.12.2025	Привлечение за счет внешних источников: Рекрутинговые сайты сети Интернет / Рекрутинговые агентства, Ярмарка вакансий в образовательной организации (высшего профессионального образования), Центр занятости, региональная программа "Улучшение жилищных условий специалистов"	31.12.2025	Основная должность	0,25	заместитель министра здравоохранения Нижегородской области
		Медицинская сестра	31.12.2025	Привлечение за счет внешних источников: Рекрутинговые сайты сети Интернет / Рекрутинговые агентства, Ярмарка вакансий в образовательной организации (среднего профессионального образования), Центр занятости, региональная программа "Улучшение жилищных условий	31.12.2025	Основная должность	0,25	заместитель министра здравоохранения Нижегородской области

				специалистов"				
		Врач-гастроэнтеролог	31.12.2025	Привлечение за счет внешних источников: Рекрутинговые сайты сети Интернет / Рекрутинговые агентства, Ярмарка вакансий в образовательной организации (высшего профессионального образования), Центр занятости, региональная программа "Улучшение жилищных условий специалистов"	31.12.2025	Основная должность	0,5	заместитель министра здравоохранения Нижегородской области
		Медицинская сестра	31.12.2025	Привлечение за счет внешних источников: Рекрутинговые сайты сети Интернет / Рекрутинговые агентства, Ярмарка вакансий в образовательной организации (среднего профессионального образования), Центр занятости, региональная программа "Улучшение жилищных условий специалистов"	31.12.2025	Основная должность	0,5	заместитель министра здравоохранения Нижегородской области
		Врач-эндокринолог	31.12.2025	Привлечение за счет внешних источников: Рекрутинговые сайты сети Интернет / Рекрутинговые агентства, Ярмарка вакансий в образовательной организации (высшего профессионального образования), Центр занятости, региональная программа "Улучшение жилищных условий специалистов"	31.12.2025	Основная должность	1	заместитель министра здравоохранения Нижегородской области

		Медицинская сестра	31.12.2025	Привлечение за счет внешних источников: Рекрутинговые сайты сети Интернет / Рекрутинговые агентства, Ярмарка вакансий в образовательной организации (среднего профессионального образования), Центр занятости, региональная программа "Улучшение жилищных условий специалистов"	31.12.2025	Основная должность	1	заместитель министра здравоохранения Нижегородской области
		Врач-невролог	31.12.2025	Привлечение за счет внешних источников: Рекрутинговые сайты сети Интернет / Рекрутинговые агентства, Ярмарка вакансий в образовательной организации (высшего профессионального образования), Центр занятости, региональная программа "Улучшение жилищных условий специалистов"	31.12.2025	Основная должность	1	заместитель министра здравоохранения Нижегородской области
		Медицинская сестра	31.12.2025	Привлечение за счет внешних источников: Рекрутинговые сайты сети Интернет / Рекрутинговые агентства, Ярмарка вакансий в образовательной организации (среднего профессионального образования), Центр занятости, региональная программа "Улучшение жилищных условий специалистов"	31.12.2025	Основная должность	1	заместитель министра здравоохранения Нижегородской области
		Врач - отоларин	31.12.2025	Привлечение за счет внешних источников: Рекрутинговые сайты сети Интернет /	31.12.2025	Основная должность	1	заместитель министра здравоохранения

		голог		Рекрутинговые агентства, Ярмарка вакансий в образовательной организации (высшего профессионального образования), Центр занятости, региональная программа "Улучшение жилищных условий специалистов"				Нижегородской области
		Медицинская сестра	31.12.2025	Привлечение за счет внешних источников: Рекрутинговые сайты сети Интернет / Рекрутинговые агентства, Ярмарка вакансий в образовательной организации (среднего профессионального образования), Центр занятости, региональная программа "Улучшение жилищных условий специалистов"	31.12.2025	Основная должность	1	заместитель министра здравоохранения Нижегородской области
		Врач - хирург	31.12.2025	Привлечение за счет внешних источников: Рекрутинговые сайты сети Интернет / Рекрутинговые агентства, Ярмарка вакансий в образовательной организации (высшего профессионального образования), Центр занятости, региональная программа "Улучшение жилищных условий специалистов"	31.12.2025	Основная должность	1,5	заместитель министра здравоохранения Нижегородской области
		Медицинская сестра	31.12.2025	Привлечение за счет внешних источников: Рекрутинговые сайты сети Интернет / Рекрутинговые агентства, Ярмарка вакансий в образовательной организации	31.12.2025	Основная должность	1	заместитель министра здравоохранения Нижегородской области

				(среднего профессионального образования), Центр занятости, региональная программа "Улучшение жилищных условий специалистов"				
		Медицинская сестра	31.12.2025	Привлечение за счет внешних источников: Рекрутинговые сайты сети Интернет / Рекрутинговые агентства, Ярмарка вакансий в образовательной организации (среднего профессионального образования), Центр занятости, региональная программа "Улучшение жилищных условий специалистов"	31.12.2025	Основная должность	1	заместитель министра здравоохранения Нижегородской области
		Врач - офтальмолог	31.12.2025	П Привлечение за счет внешних источников: Рекрутинговые сайты сети Интернет / Рекрутинговые агентства, Ярмарка вакансий в образовательной организации (высшего профессионального образования), Центр занятости, региональная программа "Улучшение жилищных условий специалистов"	31.12.2025	Основная должность	1,5	заместитель министра здравоохранения Нижегородской области
		Медицинская сестра	31.12.2025	Привлечение за счет внешних источников: Рекрутинговые сайты сети Интернет / Рекрутинговые агентства, Ярмарка вакансий в образовательной организации (среднего профессионального образования), Центр	31.12.2025	Основная должность	1,5	заместитель министра здравоохранения Нижегородской области

				занятости, региональная программа "Улучшение жилищных условий специалистов"				
		Врач - инфекционист	31.12.2025	Привлечение за счет внешних источников: Рекрутинговые сайты сети Интернет / Рекрутинговые агентства, Ярмарка вакансий в образовательной организации (высшего профессионального образования), Центр занятости, региональная программа "Улучшение жилищных условий специалистов"	31.12.2025	Основная должность	0,5	заместитель министра здравоохранения Нижегородской области
		Медицинская сестра	31.12.2025	Привлечение за счет внешних источников: Рекрутинговые сайты сети Интернет / Рекрутинговые агентства, Ярмарка вакансий в образовательной организации (среднего профессионального образования), Центр занятости, региональная программа "Улучшение жилищных условий специалистов"	31.12.2025	Основная должность	1	заместитель министра здравоохранения Нижегородской области
		Акушерка	31.12.2025	Привлечение за счет внешних источников: Рекрутинговые сайты сети Интернет / Рекрутинговые агентства, Ярмарка вакансий в образовательной организации (среднего профессионального образования), Центр занятости, региональная программа "Улучшение жилищных условий	31.12.2025	Основная должность	1	заместитель министра здравоохранения Нижегородской области

				специалистов"				
		Врач - физиотерапевт	31.12.2025	Привлечение за счет внешних источников: Рекрутинговые сайты сети Интернет / Рекрутинговые агентства, Ярмарка вакансий в образовательной организации (высшего профессионального образования), Центр занятости, региональная программа "Улучшение жилищных условий специалистов"	31.12.2025	Основная должность	0,5	заместитель министра здравоохранения Нижегородской области
		Медицинская сестра по массажу	31.12.2025	Привлечение за счет внешних источников: Рекрутинговые сайты сети Интернет / Рекрутинговые агентства, Ярмарка вакансий в образовательной организации (среднего профессионального образования), Центр занятости, региональная программа "Улучшение жилищных условий специалистов"	31.12.2025	Основная должность	1	заместитель министра здравоохранения Нижегородской области
		Медицинская сестра по массажу	31.12.2025	Привлечение за счет внешних источников: Рекрутинговые сайты сети Интернет / Рекрутинговые агентства, Ярмарка вакансий в образовательной организации (среднего профессионального образования), Центр занятости, региональная программа "Улучшение жилищных условий специалистов"	31.12.2025	Основная должность	1	заместитель министра здравоохранения Нижегородской области

		Медицинская сестра физиотерапии	31.12.2025	Привлечение за счет внешних источников: Рекрутинговые сайты сети Интернет / Рекрутинговые агентства, Ярмарка вакансий в образовательной организации (среднего профессионального образования), Центр занятости, региональная программа "Улучшение жилищных условий специалистов"	31.12.2025	Основная должность	1	заместитель министра здравоохранения Нижегородской области
		Медицинская сестра физиотерапии	31.12.2025	Привлечение за счет внешних источников: Рекрутинговые сайты сети Интернет / Рекрутинговые агентства, Ярмарка вакансий в образовательной организации (среднего профессионального образования), Центр занятости, региональная программа "Улучшение жилищных условий специалистов"	31.12.2025	Основная должность	1	заместитель министра здравоохранения Нижегородской области
		Врач клинической лабораторной диагностики	31.12.2025	Привлечение за счет внешних источников: Рекрутинговые сайты сети Интернет / Рекрутинговые агентства, Ярмарка вакансий в образовательной организации (высшего профессионального образования), Центр занятости, региональная программа "Улучшение жилищных условий специалистов"	31.12.2025	Основная должность	1	заместитель министра здравоохранения Нижегородской области

		Медицинский лабораторный техник (фельдшер - лаборант)	31.12.2025	Привлечение за счет внешних источников: Рекрутинговые сайты сети Интернет / Рекрутинговые агентства, Ярмарка вакансий в образовательной организации (среднего профессионального образования), Центр занятости, региональная программа "Улучшение жилищных условий специалистов"	31.12.2025	Основная должность	1	заместитель министра здравоохранения Нижегородской области
		Медицинский лабораторный техник (фельдшер - лаборант)	31.12.2025	Привлечение за счет внешних источников: Рекрутинговые сайты сети Интернет / Рекрутинговые агентства, Ярмарка вакансий в образовательной организации (среднего профессионального образования), Центр занятости, региональная программа "Улучшение жилищных условий специалистов"	31.12.2025	Основная должность	1	заместитель министра здравоохранения Нижегородской области
		Врач - рентгенолог	31.12.2025	Привлечение за счет внешних источников: Рекрутинговые сайты сети Интернет / Рекрутинговые агентства, Ярмарка вакансий в образовательной организации (высшего профессионального образования), Центр занятости, региональная программа "Улучшение жилищных условий специалистов"	31.12.2025	Основная должность	1	заместитель министра здравоохранения Нижегородской области
		Рентгенолаборант	31.12.2025	Привлечение за счет внешних источников: Рекрутинговые сайты сети Интернет /	31.12.2025	Основная должность	1	заместитель министра здравоохранения

				Рекрутинговые агентства, Ярмарка вакансий в образовательной организации (среднего профессионального образования), Центр занятости, региональная программа "Улучшение жилищных условий специалистов"				Нижегородской области
		Рентгено лаборант	31.12.2025	Привлечение за счет внешних источников: Рекрутинговые сайты сети Интернет / Рекрутинговые агентства, Ярмарка вакансий в образовательной организации (среднего профессионального образования), Центр занятости, региональная программа "Улучшение жилищных условий специалистов"	31.12.2025	Основная должность	1	заместитель министра здравоохранения Нижегородской области

8. ГБУЗ НО «Кстовская ЦРБ»

8.1. Строительство детской поликлиники на 500 посещений в смену, Нижегородская область, Кстовский муниципальный район, ул. Талалушкина, 14, 24649 человек (в том числе городского населения - 18615), строительство

Таблица 20

Изменение штатного расписания модернизируемого объекта

Сокращение ставок (ниже указать должности в соответствии со штатным расписанием и кол-во сотрудников построчно)	Увеличение ставок (ниже указать должности в соответствии со штатным расписанием и кол-во сотрудников построчно)
0	Врач-кардиолог детский 0,75
	Врач-травматолог-ортопед 3,5
	Врач-гастроэнтеролог 0,75
	Врач-ревматолог 0,25
	Врач-оториноларинголог 1,5
	Врач-офтальмолог 1,5
	Врач-невролог 1,75
	Врач-инфекционист 0,25
	Врач-эндокринолог детский 0,5
	Врач-педиатр участковый 0,25
	Врач-педиатр 7,25
	Врач клинической лабораторной диагностики 1,25
	Врач функциональной диагностики 1,0
	Врач-физиотерапевт 2,5
	Врач-эндоскопист 2,25
	Врач ультразвуковой диагностики 1,0
	Врач по лечебной физкультуре 2,5
	Медицинская сестра кабинета врача-специалиста 21,0
	Медицинская сестра участковая 0,25
	Медицинская сестра процедурной 2,0
	Медицинская сестра по физиотерапии 8,0
	Медицинская сестра по массажу 5,5
	Инструктор по лечебной физкультуре 1,5
Итого: 0 ставок	Итого: 67,0 Врачи: 28,75 СМП: 38,25

Таблица 21

Обоснование изменения штатного расписания модернизируемого объекта

№ п/п объекта	Наименование объекта до модернизации с указанием типа модернизируемого объекта (ФАП, ВА, УБ, ЦРБ, РБ, городская поликлиника, больница и т.п.)	Наименование объекта после модернизации с указанием типа модернизируемого объекта (ФАП, ВА, УБ, ЦРБ, РБ, городская поликлиника, больница и т.п.)	Обоснование модернизации объекта	Количество штатных должностей на 2020 год, ед.	Количество штатных должностей на 2025 год, ед.	Итоговое отклонение от штатного расписания 2020 года	Обоснование изменения штатного расписания	Источник привлечения медицинского работника
1	Детская поликлиника ГБУЗ НО «Кстовская ЦРБ»	Детская поликлиника ГБУЗ НО «Кстовская ЦРБ»	Обусловлены численностью населения 24649 человек приведение в соответствие с приказом Минздрава России от 27.02.2016 132н и от 15.05.2012 543н	159	226	67	Строительство	Привлечение за счет перевода имеющихся сотрудников

Таблица 22

Обоснование привлечения медицинского работника на модернизируемый объект

Наименование медицинской организации	Наименование структурного подразделения	Должность, на которую необходимо привлечь медицинского работника	Срок, до которого необходимо привлечь медицинского работника (в соответствии с датой завершения модернизации медицинской организации)	Источник привлечения медицинского работника (в случае трудоустройства после обучения указывается вид подготовки и сроки завершения подготовки)	Плановый срок трудоустройства специалиста	Совместительство (внутреннее/внешнее), основная должность (в случае внешнего совместительства указывается организация по основной должности)	Коэффициент совмещения	Ответственный от РОИВ за реализацию мероприятия (в должности не ниже заместителя руководителя РОИВ)
ГБУЗ НО «Кстовская ЦРБ»	Поликлиника	Врач-кардиолог детский	31.12.2025	Привлечение за счет внешних источников: Рекрутинговые сайты сети Интернет / Рекрутинговые агентства, Ярмарка вакансий в образовательной организации (высшего профессионального образования), Центр занятости, региональная программа "Улучшение жилищных условий специалистов"	31.12.2025	Основная должность	0,75	заместитель министра здравоохранения Нижегородской области
ГБУЗ НО «Кстовская ЦРБ»	Поликлиника	Врач-травматолог ортопед	31.12.2025	Привлечение за счет внешних источников: Рекрутинговые сайты сети Интернет / Рекрутинговые агентства, Ярмарка вакансий в	31.12.2025	Основная должность	1	заместитель министра здравоохранения Нижегородской области

				образовательной организации (высшего профессионального образования), Центр занятости, региональная программа "Улучшение жилищных условий специалистов"				
ГБУЗ НО «Кстовская ЦРБ»	Поликлиника	Врач-травматолог ортопед	31.12.2025	Привлечение за счет внешних источников: Рекрутинговые сайты сети Интернет / Рекрутинговые агентства, Ярмарка вакансий в образовательной организации (высшего профессионального образования), Центр занятости, региональная программа "Улучшение жилищных условий специалистов"	31.12.2025	Основная должность	1,25	заместитель министра здравоохранения Нижегородской области
ГБУЗ НО «Кстовская ЦРБ»	Поликлиника	Врач-травматолог ортопед	31.12.2025	Привлечение за счет внешних источников: Рекрутинговые сайты сети Интернет / Рекрутинговые агентства, Ярмарка вакансий в образовательной организации (высшего профессионального образования), Центр занятости, региональная программа "Улучшение жилищных условий специалистов"	31.12.2025	Основная должность	1,25	заместитель министра здравоохранения Нижегородской области
ГБУЗ НО «Кстовская ЦРБ»	Поликлиника	Врач-гастроэнтеролог	31.12.2025	Привлечение за счет внешних источников: Рекрутинговые сайты сети Интернет / Рекрутинговые	31.12.2025	Основная должность	0,75	заместитель министра здравоохранения Нижегородской области

				агентства, Ярмарка вакансий в образовательной организации (высшего профессионального образования), Центр занятости				
ГБУЗ НО «Кстовская ЦРБ»	Поликлиника	Врач-ревматолог	31.12.2025	Привлечение за счет внешних источников: Рекрутинговые сайты сети Интернет / Рекрутинговые агентства, Ярмарка вакансий в образовательной организации (высшего профессионального образования), Центр занятости	31.12.2025	Основная должность	0,25	заместитель министра здравоохранения Нижегородской области
ГБУЗ НО «Кстовская ЦРБ»	Поликлиника	Врач-оториноларинголог	31.12.2025	Привлечение за счет внешних источников: Рекрутинговые сайты сети Интернет / Рекрутинговые агентства, Ярмарка вакансий в образовательной организации (высшего профессионального образования), Центр занятости, региональная программа "Улучшение жилищных условий специалистов"	31.12.2025	Основная должность	1,5	заместитель министра здравоохранения Нижегородской области
ГБУЗ НО «Кстовская ЦРБ»	Поликлиника	Врач-офтальмолог	31.12.2025	Привлечение за счет внешних источников: Рекрутинговые сайты сети Интернет / Рекрутинговые агентства, Ярмарка вакансий в образовательной организации (высшего	31.12.2025	Основная должность	1,5	заместитель министра здравоохранения Нижегородской области

				профессионального образования), Центр занятости, региональная программа "Улучшение жилищных условий специалистов"				
ГБУЗ НО «Кстовская ЦРБ»	Поликлиника	Врач-невролог	31.12.2025	Привлечение за счет внешних источников: Рекрутинговые сайты сети Интернет / Рекрутинговые агентства, Ярмарка вакансий в образовательной организации (высшего профессионального образования), Центр занятости, региональная программа "Улучшение жилищных условий специалистов"	31.12.2025	Основная должность	1	заместитель министра здравоохранения Нижегородской области
ГБУЗ НО «Кстовская ЦРБ»	Поликлиника	Врач-невролог	31.12.2025	Привлечение за счет внешних источников: Рекрутинговые сайты сети Интернет / Рекрутинговые агентства, Ярмарка вакансий в образовательной организации (высшего профессионального образования), Центр занятости	31.12.2025	Основная должность	0,75	заместитель министра здравоохранения Нижегородской области
ГБУЗ НО «Кстовская ЦРБ»	Поликлиника	Врач-инфекционист	31.12.2025	Привлечение за счет внешних источников: Рекрутинговые сайты сети Интернет / Рекрутинговые агентства, Ярмарка вакансий в образовательной организации (высшего профессионального	31.12.2025	Основная должность	0,25	заместитель министра здравоохранения Нижегородской области

				образования), Центр занятости				
ГБУЗ НО «Кстовская ЦРБ»	Поликлиника	Врач-эндокринолог детский	31.12.2025	Привлечение за счет внешних источников: Рекрутинговые сайты сети Интернет / Рекрутинговые агентства, Ярмарка вакансий в образовательной организации (высшего профессионального образования), Центр занятости, региональная программа "Улучшение жилищных условий специалистов"	31.12.2025	Основная должность	0,5	заместитель министра здравоохранения Нижегородской области
ГБУЗ НО «Кстовская ЦРБ»	Поликлиника	Врач-педиатр участковый	31.12.2025	Привлечение за счет внешних источников: Рекрутинговые сайты сети Интернет / Рекрутинговые агентства, Ярмарка вакансий в образовательной организации (высшего профессионального образования), Центр занятости, региональная программа "Улучшение жилищных условий специалистов"	31.12.2025	Основная должность	0,25	заместитель министра здравоохранения Нижегородской области
ГБУЗ НО «Кстовская ЦРБ»	Поликлиника	Врач-педиатр	31.12.2025	Привлечение за счет внешних источников: Рекрутинговые сайты сети Интернет / Рекрутинговые агентства, Ярмарка вакансий в образовательной организации (высшего профессионального образования), Центр	31.12.2025	Основная должность	1	заместитель министра здравоохранения Нижегородской области

				занятости, региональная программа "Улучшение жилищных условий специалистов"				
ГБУЗ НО «Кстовская ЦРБ»	Поликлиника	Врач-педиатр	31.12.2025	Привлечение за счет внешних источников: Рекрутинговые сайты сети Интернет / Рекрутинговые агентства, Ярмарка вакансий в образовательной организации (высшего профессионального образования), Центр занятости, региональная программа "Улучшение жилищных условий специалистов"	31.12.2025	Основная должность	1	заместитель министра здравоохранения Нижегородской области
ГБУЗ НО «Кстовская ЦРБ»	Поликлиника	Врач-педиатр	31.12.2025	Привлечение за счет внешних источников: Рекрутинговые сайты сети Интернет / Рекрутинговые агентства, Ярмарка вакансий в образовательной организации (высшего профессионального образования), Центр занятости, региональная программа "Улучшение жилищных условий специалистов"	31.12.2025	Основная должность	1	заместитель министра здравоохранения Нижегородской области
ГБУЗ НО «Кстовская ЦРБ»	Поликлиника	Врач-педиатр	31.12.2025	Привлечение за счет внешних источников: Рекрутинговые сайты сети Интернет / Рекрутинговые агентства, Ярмарка вакансий в образовательной организации (высшего	31.12.2025	Основная должность	1	заместитель министра здравоохранения Нижегородской области

				профессионального образования), Центр занятости, региональная программа "Улучшение жилищных условий специалистов"				
ГБУЗ НО «Кстовская ЦРБ»	Поликлиника	Врач-педиатр	31.12.2025	Привлечение за счет внешних источников: Рекрутинговые сайты сети Интернет / Рекрутинговые агентства, Ярмарка вакансий в образовательной организации (высшего профессионального образования), Центр занятости, региональная программа "Улучшение жилищных условий специалистов"	31.12.2025	Основная должность	1	заместитель министра здравоохранения Нижегородской области
ГБУЗ НО «Кстовская ЦРБ»	Поликлиника	Врач-педиатр	31.12.2025	Привлечение за счет внешних источников: Рекрутинговые сайты сети Интернет / Рекрутинговые агентства, Ярмарка вакансий в образовательной организации (высшего профессионального образования), Центр занятости, региональная программа "Улучшение жилищных условий специалистов"	31.12.2025	Основная должность	1	заместитель министра здравоохранения Нижегородской области
ГБУЗ НО «Кстовская ЦРБ»	Поликлиника	Врач-педиатр	31.12.2025	Привлечение за счет внешних источников: Рекрутинговые сайты сети Интернет / Рекрутинговые агентства, Ярмарка вакансий в	31.12.2025	Основная должность	1,25	заместитель министра здравоохранения Нижегородской области

				образовательной организации (высшего профессионального образования), Центр занятости, региональная программа "Улучшение жилищных условий специалистов"				
ГБУЗ НО «Кстовская ЦРБ»	Поликлиника	Врач - клинической лабораторной диагностики	31.12.2025	Привлечение за счет внешних источников: Рекрутинговые сайты сети Интернет / Рекрутинговые агентства, Ярмарка вакансий в образовательной организации (высшего профессионального образования), Центр занятости, региональная программа "Улучшение жилищных условий специалистов"	31.12.2025	Основная должность	1,25	заместитель министра здравоохранения Нижегородской области
ГБУЗ НО «Кстовская ЦРБ»	Поликлиника	Врач функциональной диагностики	31.12.2025	Привлечение за счет внешних источников: Рекрутинговые сайты сети Интернет / Рекрутинговые агентства, Ярмарка вакансий в образовательной организации (высшего профессионального образования), Центр занятости, региональная программа "Улучшение жилищных условий специалистов"	31.12.2025	Основная должность	1	заместитель министра здравоохранения Нижегородской области
ГБУЗ НО «Кстовская ЦРБ»	Поликлиника	Врач-физиотерапевт	31.12.2025	Привлечение за счет внешних источников: Рекрутинговые сайты сети Интернет / Рекрутинговые	31.12.2025	Основная должность	1,25	заместитель министра здравоохранения Нижегородской области

				агентства, Ярмарка вакансий в образовательной организации (высшего профессионального образования), Центр занятости, региональная программа "Улучшение жилищных условий специалистов"				
ГБУЗ НО «Кстовская ЦРБ»	Поликлиника	Врач-физиотерапевт	31.12.2025	Привлечение за счет внешних источников: Рекрутинговые сайты сети Интернет / Рекрутинговые агентства, Ярмарка вакансий в образовательной организации (высшего профессионального образования), Центр занятости, региональная программа "Улучшение жилищных условий специалистов"	31.12.2025	Основная должность	1,25	заместитель министра здравоохранения Нижегородской области
ГБУЗ НО «Кстовская ЦРБ»	Поликлиника	Врач-эндоскопист	31.12.2025	Привлечение за счет внешних источников: Рекрутинговые сайты сети Интернет / Рекрутинговые агентства, Ярмарка вакансий в образовательной организации (высшего профессионального образования), Центр занятости, региональная программа "Улучшение жилищных условий специалистов"	31.12.2025	Основная должность	1	заместитель министра здравоохранения Нижегородской области
ГБУЗ НО «Кстовск	Поликлин	Врач-эндоскоп	31.12.202	Привлечение за счет внешних источников:	31.12.2025	Основная	1,25	заместитель министра здравоохранения

ая ЦРБ»	ика	ист	5	Рекрутинговые сайты сети Интернет / Рекрутинговые агентства, Ярмарка вакансий в образовательной организации (высшего профессионального образования), Центр занятости, региональная программа "Улучшение жилищных условий специалистов"		должность		Нижегородской области
ГБУЗ НО «Кстовская ЦРБ»	Поликлиника	Врач ультразвуковой диагностики	31.12.2025	Привлечение за счет внешних источников: Рекрутинговые сайты сети Интернет / Рекрутинговые агентства, Ярмарка вакансий в образовательной организации (высшего профессионального образования), Центр занятости, региональная программа "Улучшение жилищных условий специалистов"	31.12.2025	Основная должность	1	заместитель министра здравоохранения Нижегородской области
ГБУЗ НО «Кстовская ЦРБ»	Поликлиника	Врач по лечебной физкультуре	31.12.2025	Привлечение за счет внешних источников: Рекрутинговые сайты сети Интернет / Рекрутинговые агентства, Ярмарка вакансий в образовательной организации (высшего профессионального образования), Центр занятости, региональная программа "Улучшение жилищных условий специалистов"	31.12.2025	Основная должность	1,25	заместитель министра здравоохранения Нижегородской области

ГБУЗ НО «Кстовская ЦРБ»	Поликлиника	Врач по лечебной физкультуре	31.12.2025	Привлечение за счет внешних источников: Рекрутинговые сайты сети Интернет / Рекрутинговые агентства, Ярмарка вакансий в образовательной организации (высшего профессионального образования), Центр занятости, региональная программа "Улучшение жилищных условий специалистов"	31.12.2025	Основная должность	1,25	заместитель министра здравоохранения Нижегородской области
ГБУЗ НО «Кстовская ЦРБ»	Поликлиника	Медицинская сестра кабинета врача-специалиста	31.12.2025	Привлечение за счет внешних источников: Рекрутинговые сайты сети Интернет / Рекрутинговые агентства, Ярмарка вакансий в образовательной организации (среднего профессионального образования), Центр занятости, региональная программа "Улучшение жилищных условий специалистов"	31.12.2025	Основная должность	1	заместитель министра здравоохранения Нижегородской области
ГБУЗ НО «Кстовская ЦРБ»	Поликлиника	Медицинская сестра кабинета врача-специалиста	31.12.2025	Привлечение за счет внешних источников: Рекрутинговые сайты сети Интернет / Рекрутинговые агентства, Ярмарка вакансий в образовательной организации (среднего профессионального образования), Центр занятости, региональная программа "Улучшение	31.12.2025	Основная должность	1	заместитель министра здравоохранения Нижегородской области

				жилищных условий специалистов"				
ГБУЗ НО «Кстовская ЦРБ»	Поликлиника	Медицинская сестра кабинета врача-специалиста	31.12.2025	Привлечение за счет внешних источников: Рекрутинговые сайты сети Интернет / Рекрутинговые агентства, Ярмарка вакансий в образовательной организации (среднего профессионального образования), Центр занятости, региональная программа "Улучшение жилищных условий специалистов"	31.12.2025	Основная должность	1	заместитель министра здравоохранения Нижегородской области
ГБУЗ НО «Кстовская ЦРБ»	Поликлиника	Медицинская сестра кабинета врача-специалиста	31.12.2025	Привлечение за счет внешних источников: Рекрутинговые сайты сети Интернет / Рекрутинговые агентства, Ярмарка вакансий в образовательной организации (среднего профессионального образования), Центр занятости, региональная программа "Улучшение жилищных условий специалистов"	31.12.2025	Основная должность	1	заместитель министра здравоохранения Нижегородской области
ГБУЗ НО «Кстовская ЦРБ»	Поликлиника	Медицинская сестра кабинета врача-специалиста	31.12.2025	Привлечение за счет внешних источников: Рекрутинговые сайты сети Интернет / Рекрутинговые агентства, Ярмарка вакансий в образовательной организации (среднего профессионального образования), Центр	31.12.2025	Основная должность	1	заместитель министра здравоохранения Нижегородской области

				занятости, региональная программа "Улучшение жилищных условий специалистов"				
ГБУЗ НО «Кстовская ЦРБ»	Поликлиника	Медицинская сестра кабинета врача-специалиста	31.12.2025	Привлечение за счет внешних источников: Рекрутинговые сайты сети Интернет / Рекрутинговые агентства, Ярмарка вакансий в образовательной организации (среднего профессионального образования), Центр занятости, региональная программа "Улучшение жилищных условий специалистов"	31.12.2025	Основная должность	1	заместитель министра здравоохранения Нижегородской области
ГБУЗ НО «Кстовская ЦРБ»	Поликлиника	Медицинская сестра кабинета врача-специалиста	31.12.2025	Привлечение за счет внешних источников: Рекрутинговые сайты сети Интернет / Рекрутинговые агентства, Ярмарка вакансий в образовательной организации (среднего профессионального образования), Центр занятости, региональная программа "Улучшение жилищных условий специалистов"	31.12.2025	Основная должность	1	заместитель министра здравоохранения Нижегородской области
ГБУЗ НО «Кстовская ЦРБ»	Поликлиника	Медицинская сестра кабинета врача-специалиста	31.12.2025	Привлечение за счет внешних источников: Рекрутинговые сайты сети Интернет / Рекрутинговые агентства, Ярмарка вакансий в образовательной организации (среднего	31.12.2025	Основная должность	1	заместитель министра здравоохранения Нижегородской области

				профессионального образования), Центр занятости, региональная программа "Улучшение жилищных условий специалистов"				
ГБУЗ НО «Кстовская ЦРБ»	Поликлиника	Медицинская сестра кабинета врача-специалиста	31.12.2025	Привлечение за счет внешних источников: Рекрутинговые сайты сети Интернет / Рекрутинговые агентства, Ярмарка вакансий в образовательной организации (среднего профессионального образования), Центр занятости, региональная программа "Улучшение жилищных условий специалистов"	31.12.2025	Основная должность	1	заместитель министра здравоохранения Нижегородской области
ГБУЗ НО «Кстовская ЦРБ»	Поликлиника	Медицинская сестра кабинета врача-специалиста	31.12.2025	Привлечение за счет внешних источников: Рекрутинговые сайты сети Интернет / Рекрутинговые агентства, Ярмарка вакансий в образовательной организации (среднего профессионального образования), Центр занятости, региональная программа "Улучшение жилищных условий специалистов"	31.12.2025	Основная должность	1	заместитель министра здравоохранения Нижегородской области
ГБУЗ НО «Кстовская ЦРБ»	Поликлиника	Медицинская сестра кабинета врача-специали	31.12.2025	Привлечение за счет внешних источников: Рекрутинговые сайты сети Интернет / Рекрутинговые агентства, Ярмарка вакансий в	31.12.2025	Основная должность	1	заместитель министра здравоохранения Нижегородской области

		ста		образовательной организации (среднего профессионального образования), Центр занятости, региональная программа "Улучшение жилищных условий специалистов"				
ГБУЗ НО «Кстовская ЦРБ»	Поликлиника	Медицинская сестра кабинета врача-специалиста	31.12.2025	Привлечение за счет внешних источников: Рекрутинговые сайты сети Интернет / Рекрутинговые агентства, Ярмарка вакансий в образовательной организации (среднего профессионального образования), Центр занятости, региональная программа "Улучшение жилищных условий специалистов"	31.12.2025	Основная должность	1	заместитель министра здравоохранения Нижегородской области
ГБУЗ НО «Кстовская ЦРБ»	Поликлиника	Медицинская сестра кабинета врача-специалиста	31.12.2025	Привлечение за счет внешних источников: Рекрутинговые сайты сети Интернет / Рекрутинговые агентства, Ярмарка вакансий в образовательной организации (среднего профессионального образования), Центр занятости, региональная программа "Улучшение жилищных условий специалистов"	31.12.2025	Основная должность	1	заместитель министра здравоохранения Нижегородской области
ГБУЗ НО «Кстовская ЦРБ»	Поликлиника	Медицинская сестра кабинета	31.12.2025	Привлечение за счет внешних источников: Рекрутинговые сайты сети Интернет / Рекрутинговые	31.12.2025	Основная должность	1	заместитель министра здравоохранения Нижегородской области

		врача-специалиста		агентства, Ярмарка вакансий в образовательной организации (среднего профессионального образования), Центр занятости, региональная программа "Улучшение жилищных условий специалистов"				
ГБУЗ НО «Кстовская ЦРБ»	Поликлиника	Медицинская сестра кабинета врача-специалиста	31.12.2025	Привлечение за счет внешних источников: Рекрутинговые сайты сети Интернет / Рекрутинговые агентства, Ярмарка вакансий в образовательной организации (среднего профессионального образования), Центр занятости, региональная программа "Улучшение жилищных условий специалистов"	31.12.2025	Основная должность	1	заместитель министра здравоохранения Нижегородской области
ГБУЗ НО «Кстовская ЦРБ»	Поликлиника	Медицинская сестра кабинета врача-специалиста	31.12.2025	Привлечение за счет внешних источников: Рекрутинговые сайты сети Интернет / Рекрутинговые агентства, Ярмарка вакансий в образовательной организации (среднего профессионального образования), Центр занятости, региональная программа "Улучшение жилищных условий специалистов"	31.12.2025	Основная должность	1	заместитель министра здравоохранения Нижегородской области
ГБУЗ НО «Кстовск	Поликлин	Медицинская	31.12.202	Привлечение за счет внешних источников:	31.12.2025	Основная	1	заместитель министра здравоохранения

ая ЦРБ»	ика	сестра кабинета врача-специалиста	5	Рекрутинговые сайты сети Интернет / Рекрутинговые агентства, Ярмарка вакансий в образовательной организации (среднего профессионального образования), Центр занятости, региональная программа "Улучшение жилищных условий специалистов"		должность		Нижегородской области
ГБУЗ НО «Кстовская ЦРБ»	Поликлиника	Медицинская сестра кабинета врача-специалиста	31.12.2025	Привлечение за счет внешних источников: Рекрутинговые сайты сети Интернет / Рекрутинговые агентства, Ярмарка вакансий в образовательной организации (среднего профессионального образования), Центр занятости, региональная программа "Улучшение жилищных условий специалистов"	31.12.2025	Основная должность	1	заместитель министра здравоохранения Нижегородской области
ГБУЗ НО «Кстовская ЦРБ»	Поликлиника	Медицинская сестра кабинета врача-специалиста	31.12.2025	Привлечение за счет внешних источников: Рекрутинговые сайты сети Интернет / Рекрутинговые агентства, Ярмарка вакансий в образовательной организации (среднего профессионального образования), Центр занятости, региональная программа "Улучшение жилищных условий специалистов"	31.12.2025	Основная должность	1	заместитель министра здравоохранения Нижегородской области

ГБУЗ НО «Кстовская ЦРБ»	Поликлиника	Медицинская сестра кабинета врача-специалиста	31.12.2025	Привлечение за счет внешних источников: Рекрутинговые сайты сети Интернет / Рекрутинговые агентства, Ярмарка вакансий в образовательной организации (среднего профессионального образования), Центр занятости, региональная программа "Улучшение жилищных условий специалистов"	31.12.2025	Основная должность	1	заместитель министра здравоохранения Нижегородской области
ГБУЗ НО «Кстовская ЦРБ»	Поликлиника	Медицинская сестра кабинета врача-специалиста	31.12.2025	Привлечение за счет внешних источников: Рекрутинговые сайты сети Интернет / Рекрутинговые агентства, Ярмарка вакансий в образовательной организации (среднего профессионального образования), Центр занятости, региональная программа "Улучшение жилищных условий специалистов"	31.12.2025	Основная должность	1	заместитель министра здравоохранения Нижегородской области
ГБУЗ НО «Кстовская ЦРБ»	Поликлиника	Медицинская сестра участковая	31.12.2025	Привлечение за счет внешних источников: Рекрутинговые сайты сети Интернет / Рекрутинговые агентства, Ярмарка вакансий в образовательной организации (среднего профессионального образования), Центр занятости	31.12.2025	Основная должность	0,25	заместитель министра здравоохранения Нижегородской области

ГБУЗ НО «Кстовская ЦРБ»	Поликлиника	Медицинская сестра процедурной	31.12.2025	Привлечение за счет внешних источников: Рекрутинговые сайты сети Интернет / Рекрутинговые агентства, Ярмарка вакансий в образовательной организации (среднего профессионального образования), Центр занятости, региональная программа "Улучшение жилищных условий специалистов"	31.12.2025	Основная должность	1	заместитель министра здравоохранения Нижегородской области
ГБУЗ НО «Кстовская ЦРБ»	Поликлиника	Медицинская сестра процедурной	31.12.2025	Привлечение за счет внешних источников: Рекрутинговые сайты сети Интернет / Рекрутинговые агентства, Ярмарка вакансий в образовательной организации (среднего профессионального образования), Центр занятости, региональная программа "Улучшение жилищных условий специалистов"	31.12.2025	Основная должность	1	заместитель министра здравоохранения Нижегородской области
ГБУЗ НО «Кстовская ЦРБ»	Поликлиника	Медицинская сестра по физиотерапии	31.12.2025	Привлечение за счет внешних источников: Рекрутинговые сайты сети Интернет / Рекрутинговые агентства, Ярмарка вакансий в образовательной организации (среднего профессионального образования), Центр занятости, региональная программа "Улучшение	31.12.2025	Основная должность	1	заместитель министра здравоохранения Нижегородской области

				жилищных условий специалистов"				
ГБУЗ НО «Кстовская ЦРБ»	Поликлиника	Медицинская сестра по физиотерапии	31.12.2025	Привлечение за счет внешних источников: Рекрутинговые сайты сети Интернет / Рекрутинговые агентства, Ярмарка вакансий в образовательной организации (среднего профессионального образования), Центр занятости, региональная программа "Улучшение жилищных условий специалистов"	31.12.2025	Основная должность	1	заместитель министра здравоохранения Нижегородской области
ГБУЗ НО «Кстовская ЦРБ»	Поликлиника	Медицинская сестра по физиотерапии	31.12.2025	Привлечение за счет внешних источников: Рекрутинговые сайты сети Интернет / Рекрутинговые агентства, Ярмарка вакансий в образовательной организации (среднего профессионального образования), Центр занятости, региональная программа "Улучшение жилищных условий специалистов"	31.12.2025	Основная должность	1	заместитель министра здравоохранения Нижегородской области
ГБУЗ НО «Кстовская ЦРБ»	Поликлиника	Медицинская сестра по физиотерапии	31.12.2025	Привлечение за счет внешних источников: Рекрутинговые сайты сети Интернет / Рекрутинговые агентства, Ярмарка вакансий в образовательной организации (среднего профессионального образования), Центр	31.12.2025	Основная должность	1	заместитель министра здравоохранения Нижегородской области

				занятости, региональная программа "Улучшение жилищных условий специалистов"				
ГБУЗ НО «Кстовская ЦРБ»	Поликлиника	Медицинская сестра по физиотерапии	31.12.2025	Привлечение за счет внешних источников: Рекрутинговые сайты сети Интернет / Рекрутинговые агентства, Ярмарка вакансий в образовательной организации (среднего профессионального образования), Центр занятости, региональная программа "Улучшение жилищных условий специалистов"	31.12.2025	Основная должность	1	заместитель министра здравоохранения Нижегородской области
ГБУЗ НО «Кстовская ЦРБ»	Поликлиника	Медицинская сестра по физиотерапии	31.12.2025	Привлечение за счет внешних источников: Рекрутинговые сайты сети Интернет / Рекрутинговые агентства, Ярмарка вакансий в образовательной организации (среднего профессионального образования), Центр занятости, региональная программа "Улучшение жилищных условий специалистов"	31.12.2025	Основная должность	1	заместитель министра здравоохранения Нижегородской области
ГБУЗ НО «Кстовская ЦРБ»	Поликлиника	Медицинская сестра по физиотерапии	31.12.2025	Привлечение за счет внешних источников: Рекрутинговые сайты сети Интернет / Рекрутинговые агентства, Ярмарка вакансий в образовательной организации (среднего	31.12.2025	Основная должность	1	заместитель министра здравоохранения Нижегородской области

				профессионального образования), Центр занятости, региональная программа "Улучшение жилищных условий специалистов"				
ГБУЗ НО «Кстовская ЦРБ»	Поликлиника	Медицинская сестра по физиотерапии	31.12.2025	Привлечение за счет внешних источников: Рекрутинговые сайты сети Интернет / Рекрутинговые агентства, Ярмарка вакансий в образовательной организации (среднего профессионального образования), Центр занятости, региональная программа "Улучшение жилищных условий специалистов"	31.12.2025	Основная должность	1	заместитель министра здравоохранения Нижегородской области
ГБУЗ НО «Кстовская ЦРБ»	Поликлиника	Медицинская сестра по массажу	31.12.2025	Привлечение за счет внешних источников: Рекрутинговые сайты сети Интернет / Рекрутинговые агентства, Ярмарка вакансий в образовательной организации (среднего профессионального образования), Центр занятости, региональная программа "Улучшение жилищных условий специалистов"	31.12.2025	Основная должность	1	заместитель министра здравоохранения Нижегородской области
ГБУЗ НО «Кстовская ЦРБ»	Поликлиника	Медицинская сестра по массажу	31.12.2025	Привлечение за счет внешних источников: Рекрутинговые сайты сети Интернет / Рекрутинговые агентства, Ярмарка вакансий в	31.12.2025	Основная должность	1	заместитель министра здравоохранения Нижегородской области

				образовательной организации (среднего профессионального образования), Центр занятости, региональная программа "Улучшение жилищных условий специалистов"				
ГБУЗ НО «Кстовская ЦРБ»	Поликлиника	Медицинская сестра по массажу	31.12.2025	Привлечение за счет внешних источников: Рекрутинговые сайты сети Интернет / Рекрутинговые агентства, Ярмарка вакансий в образовательной организации (среднего профессионального образования), Центр занятости, региональная программа "Улучшение жилищных условий специалистов"	31.12.2025	Основная должность	1	заместитель министра здравоохранения Нижегородской области
ГБУЗ НО «Кстовская ЦРБ»	Поликлиника	Медицинская сестра по массажу	31.12.2025	Привлечение за счет внешних источников: Рекрутинговые сайты сети Интернет / Рекрутинговые агентства, Ярмарка вакансий в образовательной организации (среднего профессионального образования), Центр занятости, региональная программа "Улучшение жилищных условий специалистов"	31.12.2025	Основная должность	1,25	заместитель министра здравоохранения Нижегородской области
ГБУЗ НО «Кстовская ЦРБ»	Поликлиника	Медицинская сестра по	31.12.2025	Привлечение за счет внешних источников: Рекрутинговые сайты сети Интернет / Рекрутинговые	31.12.2025	Основная должность	1,25	заместитель министра здравоохранения Нижегородской области

		массажу		агентства, Ярмарка вакансий в образовательной организации (среднего профессионального образования), Центр занятости, региональная программа "Улучшение жилищных условий специалистов"				
ГБУЗ НО «Кстовская ЦРБ»	Поликлиника	Инструктор по лечебной физкультуре	31.12.2025	Привлечение за счет внешних источников: Рекрутинговые сайты сети Интернет / Рекрутинговые агентства, Ярмарка вакансий в образовательной организации (среднего профессионального образования), Центр занятости	31.12.2025	Основная должность	1,5	заместитель министра здравоохранения Нижегородской области

9. ГБУЗ НО «Семеновская ЦРБ»

9.1. ФАП Зубовский, Нижегородская область, г.о. Семеновский, д. Зубово, ул. Панельная, д.7, 176 человек прикрепленного населения, (в том числе жен. - 786, дети -291), строительство ФП

Таблица 20

Изменение штатного расписания модернизируемого объекта

Сокращение ставок (ниже указать должности в соответствии со штатным расписанием и кол-во сотрудников построчно)	Увеличение ставок (ниже указать должности в соответствии со штатным расписанием и кол-во сотрудников

	построчно)
0	Заведующая Зубовским ФАП, фельдшер 1,0 ставка
Итого:	Итого: 1,0

Таблица 21

Обоснование изменения штатного расписания модернизируемого объекта

№ п/п объекта	Наименование объекта до модернизации с указанием типа модернизируемого объекта (ФАП, ВА, УБ, ЦРБ, РБ, городская поликлиника, больница и т.п.)	Наименование объекта после модернизации с указанием типа модернизируемого объекта (ФАП, ВА, УБ, ЦРБ, РБ, городская поликлиника, больница и т.п.)	Обоснование модернизации объекта	Количество штатных должностей на 2020 год, ед.	Количество штатных должностей на 2025 год, ед.	Итоговое отклонение от штатного расписания 2020 года	Обоснование изменения штатного расписания	Источник привлечения медицинского работника
1	нет	ФАП	Обусловлены численностью населения 176 человек приведение в соответствие с приказом Минздрава России от 27.02.2016 132н и от 15.05.2012 543н	0	1	+1	Строительство	Привлечение за счет внешних источников: Рекрутинговые сайты сети Интернет / Рекрутинговые агентства, Ярмарка вакансий в образовательной организации (среднего

								профессионального образования), Центр занятости, региональная программа "Улучшение жилищных условий специалистов", Земский фельдшер

Таблица 22

Обоснование привлечения медицинского работника на модернизируемый объект

Наименование медицинской организации	Наименование структурного подразделения	Должность, на которую необходимо привлечь медицинского работника	Срок, до которого необходимо привлечь медицинского работника (в соответствии с датой завершения модернизации медицинской организации)	Источник привлечения медицинского работника (в случае трудоустройства после обучения указывается вид подготовки и сроки завершения подготовки)	Плановый срок трудоустройства специалиста	Совместительство (внутреннее/внешнее), основная должность (в случае внешнего совместительства указывается организация по основной должности)	Коэффициент совмещения	Ответственный от РОИВ за реализацию мероприятия (в должности не ниже заместителя руководителя РОИВ)
ГБУЗ НО «Семеновская ЦРБ»	Зубовский фельдшерско-акушерский пункт	Заведующий ФАП, фельдшер	01.10.23	Привлечение за счет внешних источников: Рекрутинговые сайты сети Интернет / Рекрутинговые агентства, Ярмарка вакансий в образовательной организации (среднего профессионального образования), Центр занятости, региональная программа "Улучшение жилищных условий специалистов", Земский фельдшер	01.10.23	основная должность	1,3	заместитель министра здравоохранения Нижегородской области

10. ГБУЗ НО «Городецкая ЦРБ»

10.1. Строительство детской поликлиники на 300 посещений в смену, Нижегородская область, Городецкий Муниципальный район, пересечение ул. Довлатора и ул. 9 января, 9701 человек, строительство

Таблица 20

Изменение штатного расписания модернизируемого объекта

Сокращение ставок (ниже указать должности в соответствии со штатным расписанием и кол-во сотрудников построчно)	Увеличение ставок (ниже указать должности в соответствии со штатным расписанием и кол-во сотрудников построчно)	
0	Зав.отделением - врач - педиатр-участков.	1
	Врач педиатр участковый	8,75
	Врач - педиатр	6,75
	Врач - педиатр (по неотложной помощи)	1
	Врач - оториноларинголог детский	1
	Врач невролог детский	1
	Врач офтальмолог детский	1
	Врач - психиатр детский	1
	Врач - дерматовенеролог детский	0,5
	Врач - детский хирург	0,5
	Врач - детский травматолог-ортопед	0,25
	Врач - уролог	0,25
	Врач -УЗИ	0,5
	Врач -аллерголог - иммунолог детский	0,5
	Врач - эндокринолог детский	0,25
	Врач - психиатр - нарколог подростковый	1,25

	Старшая медицинская сестра	1
	Старшая медицинская сестра ДШО	1
	Медицинская сестра участковая	8,75
	Медицинская сестра	1,75
	Медицинская сестра	1
	Медицинская сестра оториноларингологического кабинета	1
	Медицинская сестра офтальмологического кабинета	1,25
	Медицинская сестра процедурной	1,25
	Медицинская сестра	1
	Фельдшер	4,75
	Медицинская сестра психиатрического кабинета	1
	Медицинская сестра дерматовенерологического кабинета	0,5
	Медицинская сестра неврологического кабинета	1
	Медицинская сестра прививочн.кабинета	1,25
	Фельдшер кабинета здорового ребенка	1
	Медицинская сестра хирургического кабинета	0,25
	Медицинская сестра урологического кабинета	0,25
	Медицинская сестра кабинета иммунопрофилактики	1
	Медицинская сестра наркологического кабинета	0,5
	Медицинская сестра аллергол. - иммунол. кабинета	0,5
	Медицинская сестра эндокрин. кабинета	0,25

	медицинский пункт детского сада 4	
	Медицинская сестра	1,00
	медицинский пункт детского сада для раннего возраста 9	
	Медицинская сестра	0,50
	медицинский пункт детского сада 10	
	Медицинская сестра	1,00
	медицинский пункт детского сада 11	
	Медицинская сестра	1,75
	медицинский пункт детского сада 13	
	Медицинская сестра	1,25
	медицинский пункт детского сада комбинированного вида 14	
	Медицинская сестра	2,50
	медицинский пункт детского сада для раннего возраста 15	
	Медицинская сестра	0,50
	медицинский пункт детского сада комбинированного вида 16	
	Медицинская сестра	2,50
	медицинский пункт детского сада 18	
	Медицинская сестра	2,25
	медицинский пункт детского сада 19	
	Медицинская сестра	1,00
	медицинский пункт детского сада 21	
	Медицинская сестра	1,50
	медицинский пункт детского сада присмотра и оздоровления 24	
	Медицинская сестра	0,50
	медицинский пункт детского сада 29	
	Медицинская сестра	1,50
	медицинский пункт детского сада 46	
	Медицинская сестра	1,50
	медицинский пункт центра развития ребенка-детский сад 49	
	Медицинская сестра	2,00
	медицинский пункт Серковского детского сада	
	Медицинская сестра	1,00
	медицинский пункт Строчковского детского сада	
	Медицинская сестра	1,00
	медицинский пункт Зиняковского детского сада	
	Медицинская сестра	0,50

	медицинский пункт Ильинского детского сада
	Медицинская сестра — 0,50
	медицинский пункт Тимирязевского детского сада
	Медицинская сестра — 1,00
	медицинский пункт Ковригинского детского сада
	Медицинская сестра — 0,50
	медицинский пункт Смольковского детского сада
	Медицинская сестра — 0,75
	медицинский пункт Аксентисского детского сада
	Медицинская сестра — 0,50
	медицинский пункт Бриляковского детского сада
	Медицинская сестра — 0,50
	медицинский пункт Зарубинского детского сада
	Медицинская сестра — 0,50
	медицинский пункт Краснораменского детского сада
	Медицинская сестра — 0,25
	медицинский пункт Федуринского детского сада
	Медицинская сестра — 0,25
	медицинский пункт Воронинского детского сада
	Медицинская сестра — 0,25
	медицинский пункт Смиркинского детского сада
	Медицинская сестра — 0,25
	медицинский пункт Городецкого детского дома
	Врач педиатр — 0,50
	Медицинская сестра — 0,50
	медицинский пункт Городецкого Губернского колледжа
	Медицинская сестра — 2,00
	Врач - педиатр — 0,5
	Врач - психиатр детский — 1
	Медицинская сестра — 1
	Врач - педиатр — 0,5
	Фельдшер — 1
Итого: 0 ставок	Итого: 91,25 Врачи: 27,5 СМП: 63,75

Таблица 21

Обоснование изменения штатного расписания модернизируемого объекта

№ п/п объекта	Наименование объекта до модернизации с указанием типа модернизируемого объекта (ФАП, ВА, УБ, ЦРБ, РБ, городская поликлиника, больница и т.п.)	Наименование объекта после модернизации с указанием типа модернизируемого объекта (ФАП, ВА, УБ, ЦРБ, РБ, городская поликлиника, больница и т.п.)	Обоснование модернизации объекта	Количество штатных должностей на 2020 год, ед.	Количество штатных должностей на 2025 год, ед.	Итоговое отклонение от штатного расписания 2020 года	Обоснование изменения штатного расписания	Источник привлечения медицинского работника
1	ГБУЗ НО «Городецкая ЦРБ»	Детская поликлиника	доступность медицинской помощи	0	91,25	91,25	Строительство	

Таблица 22

Обоснование привлечения медицинского работника на модернизируемый объект

Наименование медицинской организации	Наименование структурного подразделения	Должность, на которую необходимо привлечь медицинского работника	Срок, до которого необходимо привлечь медицинского работника (в соответствии с датой завершения модернизации медицинско	Источник привлечения медицинского работника (в случае трудоустройства после обучения указывается вид подготовки и сроки завершения подготовки)	Плановый срок трудоустройства специалиста	Совместительство (внутреннее/внешнее), основная должность (в случае внешнего совместительства указывается организация по основной должности)	Коэффициент совмещения	Ответственный от РОИВ за реализацию мероприятия (в должности не ниже заместителя руководителя РОИВ)

			й организации)					
ГБУЗ НО «Городецкая ЦРБ»	Детская поликлиника	Зав. отделением - врач - педиатр-участков.	31.12.2025	Привлечение за счет внешних источников: Рекрутинговые сайты сети Интернет / Рекрутинговые агентства, Ярмарка вакансий в образовательной организации (высшего профессионального образования), Центр занятости, Земский доктор, региональная программа "Улучшение жилищных условий специалистов"	31.12.2025	основная должность	1	заместитель министра здравоохранения Нижегородской области
ГБУЗ НО «Городецкая ЦРБ»	Детская поликлиника	Врач педиатр участковый	31.12.2025	Привлечение за счет внешних источников: Рекрутинговые сайты сети Интернет / Рекрутинговые агентства, Ярмарка вакансий в образовательной организации (высшего профессионального образования), Центр занятости, Земский доктор, региональная программа "Улучшение жилищных условий специалистов"	31.12.2025	основная должность	1,25	заместитель министра здравоохранения Нижегородской области
ГБУЗ НО «Городецкая ЦРБ»	Детская поликлиника	Врач педиатр участковый	31.12.2025	Привлечение за счет внешних источников: Рекрутинговые сайты сети Интернет / Рекрутинговые агентства, Ярмарка вакансий в образовательной организации (высшего профессионального образования), Центр занятости, Земский доктор, региональная программа "Улучшение жилищных условий специалистов"	31.12.2025	основная должность	1,25	заместитель министра здравоохранения Нижегородской области

ГБУЗ НО «Городецкая ЦРБ»	Детская поликлиника	Врач педиатр участковый	31.12.2025	Привлечение за счет внешних источников: Рекрутинговые сайты сети Интернет / Рекрутинговые агентства, Ярмарка вакансий в образовательной организации (высшего профессионального образования), Центр занятости, Земский доктор, региональная программа "Улучшение жилищных условий специалистов"	31.12.2025	основная должность	1,25	заместитель министра здравоохранения Нижегородской области
ГБУЗ НО «Городецкая ЦРБ»	Детская поликлиника	Врач педиатр участковый	31.12.2025	Привлечение за счет внешних источников: Рекрутинговые сайты сети Интернет / Рекрутинговые агентства, Ярмарка вакансий в образовательной организации (высшего профессионального образования), Центр занятости, Земский доктор, региональная программа "Улучшение жилищных условий специалистов"	31.12.2025	основная должность	1,25	заместитель министра здравоохранения Нижегородской области
ГБУЗ НО «Городецкая ЦРБ»	Детская поликлиника	Врач педиатр участковый	31.12.2025	Привлечение за счет внешних источников: Рекрутинговые сайты сети Интернет / Рекрутинговые агентства, Ярмарка вакансий в образовательной организации (высшего профессионального образования), Центр занятости, Земский доктор, региональная программа "Улучшение жилищных условий специалистов"	31.12.2025	основная должность	1,25	заместитель министра здравоохранения Нижегородской области
ГБУЗ НО «Городецкая ЦРБ»	Детская поликлиника	Врач педиатр участковый	31.12.2025	Привлечение за счет внешних источников: Рекрутинговые сайты сети Интернет / Рекрутинговые агентства,	31.12.2025	основная должность	1,25	заместитель министра здравоохранения Нижегородской области

				Ярмарка вакансий в образовательной организации (высшего профессионального образования), Центр занятости, Земский доктор, региональная программа "Улучшение жилищных условий специалистов"				
ГБУЗ НО «Городецкая ЦРБ»	Детская поликлиника	Врач педиатр участковый	31.12.2025	Привлечение за счет внешних источников: Рекрутинговые сайты сети Интернет / Рекрутинговые агентства, Ярмарка вакансий в образовательной организации (высшего профессионального образования), Центр занятости, Земский доктор, региональная программа "Улучшение жилищных условий специалистов"	31.12.2025	основная должность	1,25	заместитель министра здравоохранения Нижегородской области
ГБУЗ НО «Городецкая ЦРБ»	Детская поликлиника	Врач - педиатр	31.12.2025	Привлечение за счет внешних источников: Рекрутинговые сайты сети Интернет / Рекрутинговые агентства, Ярмарка вакансий в образовательной организации (высшего профессионального образования), Центр занятости, Земский доктор, региональная программа "Улучшение жилищных условий специалистов"	31.12.2025	основная должность	1,25	заместитель министра здравоохранения Нижегородской области
ГБУЗ НО «Городецкая ЦРБ»	Детская поликлиника	Врач - педиатр	31.12.2025	Привлечение за счет внешних источников: Рекрутинговые сайты сети Интернет / Рекрутинговые агентства, Ярмарка вакансий в образовательной организации (высшего профессионального образования), Центр занятости,	31.12.2025	основная должность	1,25	заместитель министра здравоохранения Нижегородской области

				Земский доктор, региональная программа "Улучшение жилищных условий специалистов"				
ГБУЗ НО «Городецкая ЦРБ»	Детская поликлиника	Врач - педиатр	31.12.2025	Привлечение за счет внешних источников: Рекрутинговые сайты сети Интернет / Рекрутинговые агентства, Ярмарка вакансий в образовательной организации (высшего профессионального образования), Центр занятости, Земский доктор, региональная программа "Улучшение жилищных условий специалистов"	31.12.2025	основная должность	1,25	заместитель министра здравоохранения Нижегородской области
ГБУЗ НО «Городецкая ЦРБ»	Детская поликлиника	Врач - педиатр	31.12.2025	Привлечение за счет внешних источников: Рекрутинговые сайты сети Интернет / Рекрутинговые агентства, Ярмарка вакансий в образовательной организации (высшего профессионального образования), Центр занятости, Земский доктор, региональная программа "Улучшение жилищных условий специалистов"	31.12.2025	основная должность	1,25	заместитель министра здравоохранения Нижегородской области
ГБУЗ НО «Городецкая ЦРБ»	Детская поликлиника	Врач - педиатр	31.12.2025	Привлечение за счет внешних источников: Рекрутинговые сайты сети Интернет / Рекрутинговые агентства, Ярмарка вакансий в образовательной организации (высшего профессионального образования), Центр занятости, Земский доктор, региональная программа "Улучшение жилищных условий	31.12.2025	основная должность	1,25	заместитель министра здравоохранения Нижегородской области

				специалистов"				
ГБУЗ НО «Городецкая ЦРБ»	Детская поликлиника	Врач - педиатр (по неотложной помощи)	31.12.2025	Привлечение за счет внешних источников: Рекрутинговые сайты сети Интернет / Рекрутинговые агентства, Ярмарка вакансий в образовательной организации (высшего профессионального образования), Центр занятости, Земский доктор, региональная программа "Улучшение жилищных условий специалистов"	31.12.2025	основная должность	1	заместитель министра здравоохранения Нижегородской области
ГБУЗ НО «Городецкая ЦРБ»	Детская поликлиника	Врач - оториноларинголог детский	31.12.2025	Привлечение за счет внешних источников: Рекрутинговые сайты сети Интернет / Рекрутинговые агентства, Ярмарка вакансий в образовательной организации (высшего профессионального образования), Центр занятости, Земский доктор, региональная программа "Улучшение жилищных условий специалистов"	31.12.2025	основная должность	1	заместитель министра здравоохранения Нижегородской области
ГБУЗ НО «Городецкая ЦРБ»	Детская поликлиника	Врач невролог детский	31.12.2025	Привлечение за счет внешних источников: Рекрутинговые сайты сети Интернет / Рекрутинговые агентства, Ярмарка вакансий в образовательной организации (высшего профессионального образования), Центр занятости, Земский доктор, региональная программа "Улучшение жилищных условий специалистов"	31.12.2025	основная должность	1	заместитель министра здравоохранения Нижегородской области
ГБУЗ НО «Городец	Детская поликли	Врач офтальмоло	31.12.2025	Привлечение за счет внешних источников: Рекрутинговые	31.12.2025	основная	1	заместитель министра здравоохранения

кая ЦРБ»	ника	г детский		сайты сети Интернет / Рекрутинговые агентства, Ярмарка вакансий в образовательной организации (высшего профессионального образования), Центр занятости, Земский доктор, региональная программа "Улучшение жилищных условий специалистов"		должность		Нижегородской области
ГБУЗ НО «Городецкая ЦРБ»	Детская поликлиника	Врач - психиатр детский	31.12.2025	Привлечение за счет внешних источников: Рекрутинговые сайты сети Интернет / Рекрутинговые агентства, Ярмарка вакансий в образовательной организации (высшего профессионального образования), Центр занятости, Земский доктор, региональная программа "Улучшение жилищных условий специалистов"	31.12.2025	основная должность	1	заместитель министра здравоохранения Нижегородской области
ГБУЗ НО «Городецкая ЦРБ»	Детская поликлиника	Врач - дерматовенеролог детский	31.12.2025	Привлечение за счет внешних источников: Рекрутинговые сайты сети Интернет / Рекрутинговые агентства, Ярмарка вакансий в образовательной организации (высшего профессионального образования), Центр занятости, Земский доктор, региональная программа "Улучшение жилищных условий специалистов"	31.12.2025	основная должность	0,5	заместитель министра здравоохранения Нижегородской области
ГБУЗ НО «Городецкая ЦРБ»	Детская поликлиника	Врач - детский хирург	31.12.2025	Привлечение за счет внешних источников: Рекрутинговые сайты сети Интернет / Рекрутинговые агентства, Ярмарка вакансий в образовательной организации	31.12.2025	основная должность	0,5	заместитель министра здравоохранения Нижегородской области

				(высшего профессионального образования), Центр занятости, Земский доктор, региональная программа "Улучшение жилищных условий специалистов"				
ГБУЗ НО «Городецкая ЦРБ»	Детская поликлиника	Врач - детский травматолог -ортопед	31.12.2025	Привлечение за счет внешних источников: Рекрутинговые сайты сети Интернет / Рекрутинговые агентства, Ярмарка вакансий в образовательной организации (высшего профессионального образования), Центр занятости, Земский доктор, региональная программа "Улучшение жилищных условий специалистов"	31.12.2025	основная должность	0,25	заместитель министра здравоохранения Нижегородской области
ГБУЗ НО «Городецкая ЦРБ»	Детская поликлиника	Врач - уролог	31.12.2025	Привлечение за счет внешних источников: Рекрутинговые сайты сети Интернет / Рекрутинговые агентства, Ярмарка вакансий в образовательной организации (высшего профессионального образования), Центр занятости, Земский доктор, региональная программа "Улучшение жилищных условий специалистов"	31.12.2025	основная должность	0,25	заместитель министра здравоохранения Нижегородской области
ГБУЗ НО «Городецкая ЦРБ»	Детская поликлиника	Врач -УЗИ	31.12.2025	Привлечение за счет внешних источников: Рекрутинговые сайты сети Интернет / Рекрутинговые агентства, Ярмарка вакансий в образовательной организации (высшего профессионального образования), Центр занятости, Земский доктор, региональная программа "Улучшение	31.12.2025	основная должность	0,5	заместитель министра здравоохранения Нижегородской области

				жилищных условий специалистов"				
ГБУЗ НО «Городецкая ЦРБ»	Детская поликлиника	Врач - аллерголог - иммунолог детский	31.12.2025	Привлечение за счет внешних источников: Рекрутинговые сайты сети Интернет / Рекрутинговые агентства, Ярмарка вакансий в образовательной организации (высшего профессионального образования), Центр занятости, Земский доктор, региональная программа "Улучшение жилищных условий специалистов"	31.12.2025	основная должность	0,5	заместитель министра здравоохранения Нижегородской области
ГБУЗ НО «Городецкая ЦРБ»	Детская поликлиника	Врач - эндокринолог детский	31.12.2025	Привлечение за счет внешних источников: Рекрутинговые сайты сети Интернет / Рекрутинговые агентства, Ярмарка вакансий в образовательной организации (высшего профессионального образования), Центр занятости, Земский доктор, региональная программа "Улучшение жилищных условий специалистов"	31.12.2025	основная должность	0,25	заместитель министра здравоохранения Нижегородской области
ГБУЗ НО «Городецкая ЦРБ»	Детская поликлиника	Врач - психиатр - нарколог подростковый	31.12.2025	Привлечение за счет внешних источников: Рекрутинговые сайты сети Интернет / Рекрутинговые агентства, Ярмарка вакансий в образовательной организации (высшего профессионального образования), Центр занятости, Земский доктор, региональная программа "Улучшение жилищных условий специалистов"	31.12.2025	основная должность	1,25	заместитель министра здравоохранения Нижегородской области

ГБУЗ НО «Городецкая ЦРБ»	Детская поликлиника	Старшая медицинская сестра	31.12.2025	Привлечение за счет внешних источников: Рекрутинговые сайты сети Интернет / Рекрутинговые агентства, Ярмарка вакансий в образовательной организации (среднего профессионального образования), Центр занятости, региональная программа "Улучшение жилищных условий специалистов"	31.12.2025	основная должность	1	заместитель министра здравоохранения Нижегородской области
ГБУЗ НО «Городецкая ЦРБ»	Детская поликлиника	Старшая медицинская сестра ДШО	31.12.2025	Привлечение за счет внешних источников: Рекрутинговые сайты сети Интернет / Рекрутинговые агентства, Ярмарка вакансий в образовательной организации (среднего профессионального образования), Центр занятости, региональная программа "Улучшение жилищных условий специалистов"	31.12.2025	основная должность	1	заместитель министра здравоохранения Нижегородской области
ГБУЗ НО «Городецкая ЦРБ»	Детская поликлиника	Медицинская сестра участковая	31.12.2025	Привлечение за счет внешних источников: Рекрутинговые сайты сети Интернет / Рекрутинговые агентства, Ярмарка вакансий в образовательной организации (среднего профессионального образования), Центр занятости, региональная программа "Улучшение жилищных условий специалистов"	31.12.2025	основная должность	1,25	заместитель министра здравоохранения Нижегородской области
ГБУЗ НО «Городецкая ЦРБ»	Детская поликлиника	Медицинская сестра участковая	31.12.2025	Привлечение за счет внешних источников: Рекрутинговые сайты сети Интернет / Рекрутинговые агентства, Ярмарка вакансий в образовательной организации (среднего профессионального	31.12.2025	основная должность	1,25	заместитель министра здравоохранения Нижегородской области

				образования), Центр занятости, региональная программа "Улучшение жилищных условий специалистов"				
ГБУЗ НО «Городецкая ЦРБ»	Детская поликлиника	Медицинская сестра участковая	31.12.2025	Привлечение за счет внешних источников: Рекрутинговые сайты сети Интернет / Рекрутинговые агентства, Ярмарка вакансий в образовательной организации (среднего профессионального образования), Центр занятости, региональная программа "Улучшение жилищных условий специалистов"	31.12.2025	основная должность	1,25	заместитель министра здравоохранения Нижегородской области
ГБУЗ НО «Городецкая ЦРБ»	Детская поликлиника	Медицинская сестра участковая	31.12.2025	Привлечение за счет внешних источников: Рекрутинговые сайты сети Интернет / Рекрутинговые агентства, Ярмарка вакансий в образовательной организации (среднего профессионального образования), Центр занятости, региональная программа "Улучшение жилищных условий специалистов"	31.12.2025	основная должность	1,25	заместитель министра здравоохранения Нижегородской области
ГБУЗ НО «Городецкая ЦРБ»	Детская поликлиника	Медицинская сестра участковая	31.12.2025	Привлечение за счет внешних источников: Рекрутинговые сайты сети Интернет / Рекрутинговые агентства, Ярмарка вакансий в образовательной организации (среднего профессионального образования), Центр занятости, региональная программа "Улучшение жилищных условий специалистов"	31.12.2025	основная должность	1,25	заместитель министра здравоохранения Нижегородской области
ГБУЗ НО «Городец	Детская поликли	Медицинская сестра	31.12.2025	Привлечение за счет внешних источников: Рекрутинговые	31.12.2025	основная	1,25	заместитель министра здравоохранения

кая ЦРБ»	ника	участковая		сайты сети Интернет / Рекрутинговые агентства, Ярмарка вакансий в образовательной организации (среднего профессионального образования), Центр занятости, региональная программа "Улучшение жилищных условий специалистов"		должность		Нижегородской области
ГБУЗ НО «Городецкая ЦРБ»	Детская поликлиника	Медицинская сестра участковая	31.12.2025	Привлечение за счет внешних источников: Рекрутинговые сайты сети Интернет / Рекрутинговые агентства, Ярмарка вакансий в образовательной организации (среднего профессионального образования), Центр занятости, региональная программа "Улучшение жилищных условий специалистов"	31.12.2025	основная должность	1,25	заместитель министра здравоохранения Нижегородской области
ГБУЗ НО «Городецкая ЦРБ»	Детская поликлиника	Медицинская сестра	31.12.2025	Привлечение за счет внешних источников: Рекрутинговые сайты сети Интернет / Рекрутинговые агентства, Ярмарка вакансий в образовательной организации (среднего профессионального образования), Центр занятости, региональная программа "Улучшение жилищных условий специалистов"	31.12.2025	основная должность	1	заместитель министра здравоохранения Нижегородской области
ГБУЗ НО «Городецкая ЦРБ»	Детская поликлиника	Медицинская сестра	31.12.2025	Привлечение за счет внешних источников: Рекрутинговые сайты сети Интернет / Рекрутинговые агентства, Ярмарка вакансий в образовательной организации (среднего профессионального образования), Центр занятости, региональная программа	31.12.2025	основная должность	0,75	заместитель министра здравоохранения Нижегородской области

				"Улучшение жилищных условий специалистов"				
ГБУЗ НО «Городецкая ЦРБ»	Детская поликлиника	Медицинская сестра	31.12.2025	Привлечение за счет внешних источников: Рекрутинговые сайты сети Интернет / Рекрутинговые агентства, Ярмарка вакансий в образовательной организации (среднего профессионального образования), Центр занятости, региональная программа "Улучшение жилищных условий специалистов"	31.12.2025	основная должность	1	заместитель министра здравоохранения Нижегородской области
ГБУЗ НО «Городецкая ЦРБ»	Детская поликлиника	Медицинская сестра оториноларингологического кабинета	31.12.2025	Привлечение за счет внешних источников: Рекрутинговые сайты сети Интернет / Рекрутинговые агентства, Ярмарка вакансий в образовательной организации (среднего профессионального образования), Центр занятости, региональная программа "Улучшение жилищных условий специалистов"	31.12.2025	основная должность	1	заместитель министра здравоохранения Нижегородской области
ГБУЗ НО «Городецкая ЦРБ»	Детская поликлиника	Медицинская сестра офтальмологического кабинета	31.12.2025	Привлечение за счет внешних источников: Рекрутинговые сайты сети Интернет / Рекрутинговые агентства, Ярмарка вакансий в образовательной организации (среднего профессионального образования), Центр занятости, региональная программа "Улучшение жилищных условий специалистов"	31.12.2025	основная должность	1,25	заместитель министра здравоохранения Нижегородской области
ГБУЗ НО «Городецкая ЦРБ»	Детская поликлиника	Медицинская сестра процедурно	31.12.2025	Привлечение за счет внешних источников: Рекрутинговые сайты сети Интернет / Рекрутинговые агентства,	31.12.2025	основная должность	1,25	заместитель министра здравоохранения Нижегородской области

		й		Ярмарка вакансий в образовательной организации (среднего профессионального образования), Центр занятости, региональная программа "Улучшение жилищных условий специалистов"				
ГБУЗ НО «Городецкая ЦРБ»	Детская поликлиника	Медицинская сестра	31.12.2025	Привлечение за счет внешних источников: Рекрутинговые сайты сети Интернет / Рекрутинговые агентства, Ярмарка вакансий в образовательной организации (среднего профессионального образования), Центр занятости, региональная программа "Улучшение жилищных условий специалистов"	31.12.2025	основная должность	1	заместитель министра здравоохранения Нижегородской области
ГБУЗ НО «Городецкая ЦРБ»	Детская поликлиника	Фельдшер	31.12.2025	Привлечение за счет внешних источников: Рекрутинговые сайты сети Интернет / Рекрутинговые агентства, Ярмарка вакансий в образовательной организации (среднего профессионального образования), Центр занятости, региональная программа "Улучшение жилищных условий специалистов"	31.12.2025	основная должность	1,25	заместитель министра здравоохранения Нижегородской области
ГБУЗ НО «Городецкая ЦРБ»	Детская поликлиника	Фельдшер	31.12.2025	Привлечение за счет внешних источников: Рекрутинговые сайты сети Интернет / Рекрутинговые агентства, Ярмарка вакансий в образовательной организации (среднего профессионального образования), Центр занятости, региональная программа "Улучшение жилищных условий	31.12.2025	основная должность	1,25	заместитель министра здравоохранения Нижегородской области

				специалистов"				
ГБУЗ НО «Городецкая ЦРБ»	Детская поликлиника	Фельдшер	31.12.2025	Привлечение за счет внешних источников: Рекрутинговые сайты сети Интернет / Рекрутинговые агентства, Ярмарка вакансий в образовательной организации (среднего профессионального образования), Центр занятости, региональная программа "Улучшение жилищных условий специалистов"	31.12.2025	основная должность	1,25	заместитель министра здравоохранения Нижегородской области
ГБУЗ НО «Городецкая ЦРБ»	Детская поликлиника	Фельдшер	31.12.2025	Привлечение за счет внешних источников: Рекрутинговые сайты сети Интернет / Рекрутинговые агентства, Ярмарка вакансий в образовательной организации (среднего профессионального образования), Центр занятости, региональная программа "Улучшение жилищных условий специалистов"	31.12.2025	основная должность	1	заместитель министра здравоохранения Нижегородской области
ГБУЗ НО «Городецкая ЦРБ»	Детская поликлиника	Медицинская сестра психиатрического кабинета	31.12.2025	Привлечение за счет внешних источников: Рекрутинговые сайты сети Интернет / Рекрутинговые агентства, Ярмарка вакансий в образовательной организации (среднего профессионального образования), Центр занятости, региональная программа "Улучшение жилищных условий специалистов"	31.12.2025	основная должность	1	заместитель министра здравоохранения Нижегородской области
ГБУЗ НО «Городецкая ЦРБ»	Детская поликлиника	Медицинская сестра дерматовенерологического	31.12.2025	Привлечение за счет внешних источников: Рекрутинговые сайты сети Интернет / Рекрутинговые агентства, Ярмарка вакансий в	31.12.2025	основная должность	0,5	заместитель министра здравоохранения Нижегородской области

		кабинета		образовательной организации (среднего профессионального образования), Центр занятости, региональная программа "Улучшение жилищных условий специалистов"				
ГБУЗ НО «Городецкая ЦРБ»	Детская поликлиника	Медицинская сестра неврологического кабинета	31.12.2025	Привлечение за счет внешних источников: Рекрутинговые сайты сети Интернет / Рекрутинговые агентства, Ярмарка вакансий в образовательной организации (среднего профессионального образования), Центр занятости, региональная программа "Улучшение жилищных условий специалистов"	31.12.2025	основная должность	1	заместитель министра здравоохранения Нижегородской области
ГБУЗ НО «Городецкая ЦРБ»	Детская поликлиника	Медицинская сестра прививочн. кабинета	31.12.2025	Привлечение за счет внешних источников: Рекрутинговые сайты сети Интернет / Рекрутинговые агентства, Ярмарка вакансий в образовательной организации (среднего профессионального образования), Центр занятости, региональная программа "Улучшение жилищных условий специалистов"	31.12.2025	основная должность	1,25	заместитель министра здравоохранения Нижегородской области
ГБУЗ НО «Городецкая ЦРБ»	Детская поликлиника	Фельдшер кабинета здорового ребенка	31.12.2025	Привлечение за счет внешних источников: Рекрутинговые сайты сети Интернет / Рекрутинговые агентства, Ярмарка вакансий в образовательной организации (среднего профессионального образования), Центр занятости, региональная программа "Улучшение жилищных условий специалистов"	31.12.2025	основная должность	1	заместитель министра здравоохранения Нижегородской области

ГБУЗ НО «Городецкая ЦРБ»	Детская поликлиника	Медицинская сестра хирургического кабинета	31.12.2025	Привлечение за счет внешних источников: Рекрутинговые сайты сети Интернет / Рекрутинговые агентства, Ярмарка вакансий в образовательной организации (среднего профессионального образования), Центр занятости, региональная программа "Улучшение жилищных условий специалистов"	31.12.2025	основная должность	0,25	заместитель министра здравоохранения Нижегородской области
ГБУЗ НО «Городецкая ЦРБ»	Детская поликлиника	Медицинская сестра урологического кабинета	31.12.2025	Привлечение за счет внешних источников: Рекрутинговые сайты сети Интернет / Рекрутинговые агентства, Ярмарка вакансий в образовательной организации (среднего профессионального образования), Центр занятости, региональная программа "Улучшение жилищных условий специалистов"	31.12.2025	основная должность	0,25	заместитель министра здравоохранения Нижегородской области
ГБУЗ НО «Городецкая ЦРБ»	Детская поликлиника	Медицинская сестра кабинета иммунопрофилактики	31.12.2025	Привлечение за счет внешних источников: Рекрутинговые сайты сети Интернет / Рекрутинговые агентства, Ярмарка вакансий в образовательной организации (среднего профессионального образования), Центр занятости, региональная программа "Улучшение жилищных условий специалистов"	31.12.2025	основная должность	1	заместитель министра здравоохранения Нижегородской области
ГБУЗ НО «Городецкая ЦРБ»	Детская поликлиника	Медицинская сестра наркологического кабинета	31.12.2025	Привлечение за счет внешних источников: Рекрутинговые сайты сети Интернет / Рекрутинговые агентства, Ярмарка вакансий в образовательной организации (среднего профессионального	31.12.2025	основная должность	0,5	заместитель министра здравоохранения Нижегородской области

				образования), Центр занятости, региональная программа "Улучшение жилищных условий специалистов"				
ГБУЗ НО «Городецкая ЦРБ»	Детская поликлиника	Медицинская сестра аллергол. - иммунол. кабинета	31.12.2025	Привлечение за счет внешних источников: Рекрутинговые сайты сети Интернет / Рекрутинговые агентства, Ярмарка вакансий в образовательной организации (среднего профессионального образования), Центр занятости, региональная программа "Улучшение жилищных условий специалистов"	31.12.2025	основная должность	0,5	заместитель министра здравоохранения Нижегородской области
ГБУЗ НО «Городецкая ЦРБ»	Детская поликлиника	Медицинская сестра эндокрин. кабинета	31.12.2025	Привлечение за счет внешних источников: Рекрутинговые сайты сети Интернет / Рекрутинговые агентства, Ярмарка вакансий в образовательной организации (среднего профессионального образования), Центр занятости, региональная программа "Улучшение жилищных условий специалистов"	31.12.2025	основная должность	0,25	заместитель министра здравоохранения Нижегородской области
ГБУЗ НО «Городецкая ЦРБ»	Детская поликлиника	Медицинская сестра	31.12.2025	Привлечение за счет внешних источников: Рекрутинговые сайты сети Интернет / Рекрутинговые агентства, Ярмарка вакансий в образовательной организации (среднего профессионального образования), Центр занятости, региональная программа "Улучшение жилищных условий специалистов"	31.12.2025	основная должность	1	заместитель министра здравоохранения Нижегородской области
ГБУЗ НО «Городец	Детская поликли	Медицинск	31.12.2025	Привлечение за счет внешних источников: Рекрутинговые	31.12.2025	основная	0,5	заместитель министра здравоохранения

кая ЦРБ»	ника	ая сестра		сайты сети Интернет / Рекрутинговые агентства, Ярмарка вакансий в образовательной организации (среднего профессионального образования), Центр занятости, региональная программа "Улучшение жилищных условий специалистов"		должность		Нижегородской области
ГБУЗ НО «Городецкая ЦРБ»	Детская поликлиника	Медицинская сестра	31.12.2025	Привлечение за счет внешних источников: Рекрутинговые сайты сети Интернет / Рекрутинговые агентства, Ярмарка вакансий в образовательной организации (среднего профессионального образования), Центр занятости, региональная программа "Улучшение жилищных условий специалистов"	31.12.2025	основная должность	1	заместитель министра здравоохранения Нижегородской области
ГБУЗ НО «Городецкая ЦРБ»	Детская поликлиника	Медицинская сестра	31.12.2025	Привлечение за счет внешних источников: Рекрутинговые сайты сети Интернет / Рекрутинговые агентства, Ярмарка вакансий в образовательной организации (среднего профессионального образования), Центр занятости, региональная программа "Улучшение жилищных условий специалистов"	31.12.2025	основная должность	0,75	заместитель министра здравоохранения Нижегородской области
ГБУЗ НО «Городецкая ЦРБ»	Детская поликлиника	Медицинская сестра	31.12.2025	Привлечение за счет внешних источников: Рекрутинговые сайты сети Интернет / Рекрутинговые агентства, Ярмарка вакансий в образовательной организации (среднего профессионального образования), Центр занятости, региональная программа	31.12.2025	основная должность	1	заместитель министра здравоохранения Нижегородской области

				"Улучшение жилищных условий специалистов"				
ГБУЗ НО «Городецкая ЦРБ»	Детская поликлиника	Медицинская сестра	31.12.2025	Привлечение за счет внешних источников: Рекрутинговые сайты сети Интернет / Рекрутинговые агентства, Ярмарка вакансий в образовательной организации (среднего профессионального образования), Центр занятости, региональная программа "Улучшение жилищных условий специалистов"	31.12.2025	основная должность	1,25	заместитель министра здравоохранения Нижегородской области
ГБУЗ НО «Городецкая ЦРБ»	Детская поликлиника	Медицинская сестра	31.12.2025	Привлечение за счет внешних источников: Рекрутинговые сайты сети Интернет / Рекрутинговые агентства, Ярмарка вакансий в образовательной организации (среднего профессионального образования), Центр занятости, региональная программа "Улучшение жилищных условий специалистов"	31.12.2025	основная должность	1,25	заместитель министра здравоохранения Нижегородской области
ГБУЗ НО «Городецкая ЦРБ»	Детская поликлиника	Медицинская сестра	31.12.2025	Привлечение за счет внешних источников: Рекрутинговые сайты сети Интернет / Рекрутинговые агентства, Ярмарка вакансий в образовательной организации (среднего профессионального образования), Центр занятости, региональная программа "Улучшение жилищных условий специалистов"	31.12.2025	основная должность	1,25	заместитель министра здравоохранения Нижегородской области
ГБУЗ НО «Городецкая ЦРБ»	Детская поликлиника	Медицинская сестра	31.12.2025	Привлечение за счет внешних источников: Рекрутинговые сайты сети Интернет / Рекрутинговые агентства,	31.12.2025	основная должность	0,5	заместитель министра здравоохранения Нижегородской области

				Ярмарка вакансий в образовательной организации (среднего профессионального образования), Центр занятости, региональная программа "Улучшение жилищных условий специалистов"				
ГБУЗ НО «Городецкая ЦРБ»	Детская поликлиника	Медицинская сестра	31.12.2025	Привлечение за счет внешних источников: Рекрутинговые сайты сети Интернет / Рекрутинговые агентства, Ярмарка вакансий в образовательной организации (среднего профессионального образования), Центр занятости, региональная программа "Улучшение жилищных условий специалистов"	31.12.2025	основная должность	1,25	заместитель министра здравоохранения Нижегородской области
ГБУЗ НО «Городецкая ЦРБ»	Детская поликлиника	Медицинская сестра	31.12.2025	Привлечение за счет внешних источников: Рекрутинговые сайты сети Интернет / Рекрутинговые агентства, Ярмарка вакансий в образовательной организации (среднего профессионального образования), Центр занятости, региональная программа "Улучшение жилищных условий специалистов"	31.12.2025	основная должность	1,25	заместитель министра здравоохранения Нижегородской области
ГБУЗ НО «Городецкая ЦРБ»	Детская поликлиника	Медицинская сестра	31.12.2025	Привлечение за счет внешних источников: Рекрутинговые сайты сети Интернет / Рекрутинговые агентства, Ярмарка вакансий в образовательной организации (среднего профессионального образования), Центр занятости, региональная программа "Улучшение жилищных условий	31.12.2025	основная должность	1	заместитель министра здравоохранения Нижегородской области

				специалистов"				
ГБУЗ НО «Городецкая ЦРБ»	Детская поликлиника	Медицинская сестра	31.12.2025	Привлечение за счет внешних источников: Рекрутинговые сайты сети Интернет / Рекрутинговые агентства, Ярмарка вакансий в образовательной организации (среднего профессионального образования), Центр занятости, региональная программа "Улучшение жилищных условий специалистов"	31.12.2025	основная должность	1,25	заместитель министра здравоохранения Нижегородской области
ГБУЗ НО «Городецкая ЦРБ»	Детская поликлиника	Медицинская сестра	31.12.2025	Привлечение за счет внешних источников: Рекрутинговые сайты сети Интернет / Рекрутинговые агентства, Ярмарка вакансий в образовательной организации (среднего профессионального образования), Центр занятости, региональная программа "Улучшение жилищных условий специалистов"	31.12.2025	основная должность	1	заместитель министра здравоохранения Нижегородской области
ГБУЗ НО «Городецкая ЦРБ»	Детская поликлиника	Медицинская сестра	31.12.2025	Привлечение за счет внешних источников: Рекрутинговые сайты сети Интернет / Рекрутинговые агентства, Ярмарка вакансий в образовательной организации (среднего профессионального образования), Центр занятости, региональная программа "Улучшение жилищных условий специалистов"	31.12.2025	основная должность	1,5	заместитель министра здравоохранения Нижегородской области
ГБУЗ НО «Городецкая ЦРБ»	Детская поликлиника	Медицинская сестра	31.12.2025	Привлечение за счет внешних источников: Рекрутинговые сайты сети Интернет / Рекрутинговые агентства, Ярмарка вакансий в	31.12.2025	основная должность	0,5	заместитель министра здравоохранения Нижегородской области

				образовательной организации (среднего профессионального образования), Центр занятости, региональная программа "Улучшение жилищных условий специалистов"				
ГБУЗ НО «Городецкая ЦРБ»	Детская поликлиника	Медицинская сестра	31.12.2025	Привлечение за счет внешних источников: Рекрутинговые сайты сети Интернет / Рекрутинговые агентства, Ярмарка вакансий в образовательной организации (среднего профессионального образования), Центр занятости, региональная программа "Улучшение жилищных условий специалистов"	31.12.2025	основная должность	1,5	заместитель министра здравоохранения Нижегородской области
ГБУЗ НО «Городецкая ЦРБ»	Детская поликлиника	Медицинская сестра	31.12.2025	Привлечение за счет внешних источников: Рекрутинговые сайты сети Интернет / Рекрутинговые агентства, Ярмарка вакансий в образовательной организации (среднего профессионального образования), Центр занятости, региональная программа "Улучшение жилищных условий специалистов"	31.12.2025	основная должность	1,5	заместитель министра здравоохранения Нижегородской области
ГБУЗ НО «Городецкая ЦРБ»	Детская поликлиника	Медицинская сестра	31.12.2025	Привлечение за счет внешних источников: Рекрутинговые сайты сети Интернет / Рекрутинговые агентства, Ярмарка вакансий в образовательной организации (среднего профессионального образования), Центр занятости, региональная программа "Улучшение жилищных условий специалистов"	31.12.2025	основная должность	1	заместитель министра здравоохранения Нижегородской области

ГБУЗ НО «Городецкая ЦРБ»	Детская поликлиника	Медицинская сестра	31.12.2025	Привлечение за счет внешних источников: Рекрутинговые сайты сети Интернет / Рекрутинговые агентства, Ярмарка вакансий в образовательной организации (среднего профессионального образования), Центр занятости, региональная программа "Улучшение жилищных условий специалистов"	31.12.2025	основная должность	1	заместитель министра здравоохранения Нижегородской области
ГБУЗ НО «Городецкая ЦРБ»	Детская поликлиника	Медицинская сестра	31.12.2025	Привлечение за счет внешних источников: Рекрутинговые сайты сети Интернет / Рекрутинговые агентства, Ярмарка вакансий в образовательной организации (среднего профессионального образования), Центр занятости, региональная программа "Улучшение жилищных условий специалистов"	31.12.2025	основная должность	1	заместитель министра здравоохранения Нижегородской области
ГБУЗ НО «Городецкая ЦРБ»	Детская поликлиника	Медицинская сестра	31.12.2025	Привлечение за счет внешних источников: Рекрутинговые сайты сети Интернет / Рекрутинговые агентства, Ярмарка вакансий в образовательной организации (среднего профессионального образования), Центр занятости, региональная программа "Улучшение жилищных условий специалистов"	31.12.2025	основная должность	1	заместитель министра здравоохранения Нижегородской области
ГБУЗ НО «Городецкая ЦРБ»	Детская поликлиника	Медицинская сестра	31.12.2025	Привлечение за счет внешних источников: Рекрутинговые сайты сети Интернет / Рекрутинговые агентства, Ярмарка вакансий в образовательной организации (среднего профессионального	31.12.2025	основная должность	0,5	заместитель министра здравоохранения Нижегородской области

				образования), Центр занятости, региональная программа "Улучшение жилищных условий специалистов"				
ГБУЗ НО «Городецкая ЦРБ»	Детская поликлиника	Медицинская сестра	31.12.2025	Привлечение за счет внешних источников: Рекрутинговые сайты сети Интернет / Рекрутинговые агентства, Ярмарка вакансий в образовательной организации (среднего профессионального образования), Центр занятости, региональная программа "Улучшение жилищных условий специалистов"	31.12.2025	основная должность	0,5	заместитель министра здравоохранения Нижегородской области
ГБУЗ НО «Городецкая ЦРБ»	Детская поликлиника	Медицинская сестра	31.12.2025	Привлечение за счет внешних источников: Рекрутинговые сайты сети Интернет / Рекрутинговые агентства, Ярмарка вакансий в образовательной организации (среднего профессионального образования), Центр занятости, региональная программа "Улучшение жилищных условий специалистов"	31.12.2025	основная должность	1	заместитель министра здравоохранения Нижегородской области
ГБУЗ НО «Городецкая ЦРБ»	Детская поликлиника	Медицинская сестра	31.12.2025	Привлечение за счет внешних источников: Рекрутинговые сайты сети Интернет / Рекрутинговые агентства, Ярмарка вакансий в образовательной организации (среднего профессионального образования), Центр занятости, региональная программа "Улучшение жилищных условий специалистов"	31.12.2025	основная должность	0,5	заместитель министра здравоохранения Нижегородской области
ГБУЗ НО «Городец	Детская поликли	Медицинск	31.12.2025	Привлечение за счет внешних источников: Рекрутинговые	31.12.2025	основная	0,75	заместитель министра здравоохранения

кая ЦРБ»	ника	ая сестра		сайты сети Интернет / Рекрутинговые агентства, Ярмарка вакансий в образовательной организации (среднего профессионального образования), Центр занятости, региональная программа "Улучшение жилищных условий специалистов"		должность		Нижегородской области
ГБУЗ НО «Городецкая ЦРБ»	Детская поликлиника	Медицинская сестра	31.12.2025	Привлечение за счет внешних источников: Рекрутинговые сайты сети Интернет / Рекрутинговые агентства, Ярмарка вакансий в образовательной организации (среднего профессионального образования), Центр занятости, региональная программа "Улучшение жилищных условий специалистов"	31.12.2025	основная должность	0,5	заместитель министра здравоохранения Нижегородской области
ГБУЗ НО «Городецкая ЦРБ»	Детская поликлиника	Медицинская сестра	31.12.2025	Привлечение за счет внешних источников: Рекрутинговые сайты сети Интернет / Рекрутинговые агентства, Ярмарка вакансий в образовательной организации (среднего профессионального образования), Центр занятости, региональная программа "Улучшение жилищных условий специалистов"	31.12.2025	основная должность	0,5	заместитель министра здравоохранения Нижегородской области
ГБУЗ НО «Городецкая ЦРБ»	Детская поликлиника	Медицинская сестра	31.12.2025	Привлечение за счет внешних источников: Рекрутинговые сайты сети Интернет / Рекрутинговые агентства, Ярмарка вакансий в образовательной организации (среднего профессионального образования), Центр занятости, региональная программа	31.12.2025	основная должность	0,5	заместитель министра здравоохранения Нижегородской области

				"Улучшение жилищных условий специалистов"				
ГБУЗ НО «Городецкая ЦРБ»	Детская поликлиника	Медицинская сестра	31.12.2025	Привлечение за счет внешних источников: Рекрутинговые сайты сети Интернет / Рекрутинговые агентства, Ярмарка вакансий в образовательной организации (среднего профессионального образования), Центр занятости, региональная программа "Улучшение жилищных условий специалистов"	31.12.2025	основная должность	0,25	заместитель министра здравоохранения Нижегородской области
ГБУЗ НО «Городецкая ЦРБ»	Детская поликлиника	Медицинская сестра	31.12.2025	Привлечение за счет внешних источников: Рекрутинговые сайты сети Интернет / Рекрутинговые агентства, Ярмарка вакансий в образовательной организации (среднего профессионального образования), Центр занятости, региональная программа "Улучшение жилищных условий специалистов"	31.12.2025	основная должность	0,25	заместитель министра здравоохранения Нижегородской области
ГБУЗ НО «Городецкая ЦРБ»	Детская поликлиника	Медицинская сестра	31.12.2025	Привлечение за счет внешних источников: Рекрутинговые сайты сети Интернет / Рекрутинговые агентства, Ярмарка вакансий в образовательной организации (среднего профессионального образования), Центр занятости, региональная программа "Улучшение жилищных условий специалистов"	31.12.2025	основная должность	0,25	заместитель министра здравоохранения Нижегородской области
ГБУЗ НО «Городецкая ЦРБ»	Детская поликлиника	Медицинская сестра	31.12.2025	Привлечение за счет внешних источников: Рекрутинговые сайты сети Интернет / Рекрутинговые агентства,	31.12.2025	основная должность	0,25	заместитель министра здравоохранения Нижегородской области

				Ярмарка вакансий в образовательной организации (среднего профессионального образования), Центр занятости, региональная программа "Улучшение жилищных условий специалистов"				
ГБУЗ НО «Городецкая ЦРБ»	Детская поликлиника	Врач педиатр	31.12.2025	Привлечение за счет внешних источников: Рекрутинговые сайты сети Интернет / Рекрутинговые агентства, Ярмарка вакансий в образовательной организации (среднего профессионального образования), Центр занятости, региональная программа "Улучшение жилищных условий специалистов"	31.12.2025	основная должность	0,5	заместитель министра здравоохранения Нижегородской области
ГБУЗ НО «Городецкая ЦРБ»	Детская поликлиника	Медицинская сестра	31.12.2025	Привлечение за счет внешних источников: Рекрутинговые сайты сети Интернет / Рекрутинговые агентства, Ярмарка вакансий в образовательной организации (среднего профессионального образования), Центр занятости, региональная программа "Улучшение жилищных условий специалистов"	31.12.2025	основная должность	0,5	заместитель министра здравоохранения Нижегородской области
ГБУЗ НО «Городецкая ЦРБ»	Детская поликлиника	Медицинская сестра	31.12.2025	Привлечение за счет внешних источников: Рекрутинговые сайты сети Интернет / Рекрутинговые агентства, Ярмарка вакансий в образовательной организации (среднего профессионального образования), Центр занятости, региональная программа "Улучшение жилищных условий	31.12.2025	основная должность	1	заместитель министра здравоохранения Нижегородской области

				специалистов"				
ГБУЗ НО «Городецкая ЦРБ»	Детская поликлиника	Медицинская сестра	31.12.2025	Привлечение за счет внешних источников: Рекрутинговые сайты сети Интернет / Рекрутинговые агентства, Ярмарка вакансий в образовательной организации (среднего профессионального образования), Центр занятости, региональная программа "Улучшение жилищных условий специалистов"	31.12.2025	основная должность	1	заместитель министра здравоохранения Нижегородской области
ГБУЗ НО «Городецкая ЦРБ»	Детская поликлиника	Врач - педиатр	31.12.2025	Привлечение за счет внешних источников: Рекрутинговые сайты сети Интернет / Рекрутинговые агентства, Ярмарка вакансий в образовательной организации (высшего профессионального образования), Центр занятости, Земский доктор, региональная программа "Улучшение жилищных условий специалистов"	31.12.2025	основная должность	0,5	заместитель министра здравоохранения Нижегородской области
ГБУЗ НО «Городецкая ЦРБ»	Детская поликлиника	Врач - психиатр детский	31.12.2025	Привлечение за счет внешних источников: Рекрутинговые сайты сети Интернет / Рекрутинговые агентства, Ярмарка вакансий в образовательной организации (высшего профессионального образования), Центр занятости, Земский доктор, региональная программа "Улучшение жилищных условий специалистов"	31.12.2025	основная должность	1	заместитель министра здравоохранения Нижегородской области

ГБУЗ НО «Городецкая ЦРБ»	Детская поликлиника	Медицинская сестра	31.12.2025	Привлечение за счет внешних источников: Рекрутинговые сайты сети Интернет / Рекрутинговые агентства, Ярмарка вакансий в образовательной организации (среднего профессионального образования), Центр занятости, региональная программа "Улучшение жилищных условий специалистов"	31.12.2025	основная должность	1	заместитель министра здравоохранения Нижегородской области
ГБУЗ НО «Городецкая ЦРБ»	Детская поликлиника	Врач - педиатр	31.12.2025	Привлечение за счет внешних источников: Рекрутинговые сайты сети Интернет / Рекрутинговые агентства, Ярмарка вакансий в образовательной организации (высшего профессионального образования), Центр занятости, Земский доктор, региональная программа "Улучшение жилищных условий специалистов"	31.12.2025	основная должность	0,5	заместитель министра здравоохранения Нижегородской области
ГБУЗ НО «Городецкая ЦРБ»	Детская поликлиника	Фельдшер	31.12.2025	Привлечение за счет внешних источников: Рекрутинговые сайты сети Интернет / Рекрутинговые агентства, Ярмарка вакансий в образовательной организации (среднего профессионального образования), Центр занятости, региональная программа "Улучшение жилищных условий специалистов"	31.12.2025	основная должность	1	заместитель министра здравоохранения Нижегородской области

11. ГБУЗ НО «Городская поликлиника №30 Советского района г. Н.Новгорода»

11.1. Поликлиника в Советском районе г. Н.Новгорода на 500 посещений в смену, Нижегородская область, г.Н.Новгород, ул. Романтиков, 33000 человек, строительство нового филиала ГБУЗ НО «ГП №30 Советского района г. Н.Новгорода».

Таблица 20

Изменение штатного расписания модернизируемого объекта

Сокращение ставок (ниже указать должности в соответствии со штатным расписанием и кол-во сотрудников построчно)	Увеличение ставок (ниже указать должности в соответствии со штатным расписанием и кол-во сотрудников построчно)		
0	Наименование должности	Количество должностей	Количество сотрудников
	Заведующий поликлиникой	1,00	1
	Заведующий отделением - врач-терапевт	2,00	2
	Врач-терапевт участковый	18,00	18
	Врач-терапевт	2,00	2
	Врач по медицинской профилактики	2,00	2
	Врач-психотерапевт	1,00	1
	Врач-ревматолог	1,00	1
	Врач-кардиолог	2,00	2
	Врач-оториноларинголог	2,75	2
	Врач-офтальмолог	3,00	2
	Врач-эндокринолог	2,00	2
	Врач-невролог	2,25	2
	Врач-колопроктолог	0,25	1
	Врач-хирург	3,00	3
	Врач-травмотолог-ортопед	2,00	1
	Врач-уролог	1,50	1
	Врач-инфекционист	1,50	1

	Врач-эпидемиолог	1,00	1
	Врач ультразвуковой диагностики	2,00	2
	Врач—эндоскопист	1,00	1
	Врач функциональной диагностики	1,00	1
	Врач-рентгенолог	3,00	3
	Врач клинической лабораторной диагностики	2,00	2
	Врач-физиотерапевт	1,00	1
	Врач по лечебной физкультуре	1,00	1
	Врач-рефлексотерапевт	1,00	1
	Врач-онколог	1,25	1
	Врач-статистик	1,00	1
	Врач -гастроэнтеролог	0,50	1
	врач-пульмонолог	0,50	1
	Врач-нефролог	0,50	1
	Старшая медицинская сестра	3,00	3
	Медицинская сестра участковая	18,00	18
	Медицинская сестра	34,00	34
	Медицинская сестра процедурной	6,25	6
	Медицинская сестра палатная (постовая)	1	1
	Медицинская сестра по физиотерапии	3,00	3
	Медицинская сестра по массажу	3,00	3
	Фельдшер	3,00	3
	Инструктор по гигиеническому воспитанию	1,00	1
	Инструктор по лечебной физкультуре	1,00	1
	Медицинский статистик	1,00	1
	Помощник врача-эпидемиолога	1,00	1
	Рентгенолаборант	2,75	2
	Фельдшер-лаборант	6,00	6
	Медицинская сестра стерилизационной	0,50	1
	Старшая медицинская сестра регистратуры	1	1
	Всего: Врачи 64/62 СМП: 85,5/66		
		149,5	**147**

Таблица 21

Обоснование изменения штатного расписания модернизируемого объекта

№ п/п объекта	Наименование объекта до модернизации с указанием типа модернизируемого объекта (ФАП, ВА, УБ, ЦРБ, РБ, городская поликлиника, больница и т.п.)	Наименование объекта после модернизации с указанием типа модернизируемого объекта (ФАП, ВА, УБ, ЦРБ, РБ, городская поликлиника, больница и т.п.)	Обоснование модернизации объекта	Количество штатных должностей на 2020 год, ед.	Количество штатных должностей на 2025 год, ед.	Итоговое отклонение от штатного расписания 2020 года	Обоснование изменения штатного расписания	Источник привлечения медицинского работника
1	-	Городская поликлиника (филиал)	Рост население на вновь застраиваемой территории	0	149,5	149,5	Расчет произведен на основании действующих приказов МЗ РФ	Вновь принятые, ротация имеющихся кадров

Таблица 22

Обоснование привлечения медицинского работника на модернизируемый объект

Наименование медицинской организации	Наименование структурного	Должность, на которую необходимо привлечь	Срок, до которого необходимо привлечь	Источник привлечения медицинского работника (в случае трудоустройства после обучения указывается вид	Плановый срок трудоустройства	Совместительство (внутреннее/внешнее), основная	Коэффициент совмещения	Ответственный от РОИВ за реализацию мероприятия

	подразделения	медицинского работника	медицинского работника (в соответствии с датой завершения модернизации медицинской организации)	подготовки и сроки завершения подготовки)	специалиста	должность (в случае внешнего совместительства указывается организация по основной должности)		(в должности не ниже заместителя руководителя РОИВ)
ГБУЗ НО «Городская поликлиника №30 Советского района г. Н.Новгорода»	Поликлиническое отделение № 2	Заведующий поликлиникой	31.12.2025	Привлечение за счет внешних источников: Рекрутинговые сайты сети Интернет / Рекрутинговые агентства, Ярмарка вакансий в образовательной организации (высшего профессионального образования), Центр занятости, региональная программа "Улучшение жилищных условий специалистов"	31.12.2025	Основная должность	1	Заместитель министра здравоохранения Нижегородской области
ГБУЗ НО «Городская поликлиника №30 Советского района г. Н.Новгорода»	Поликлиническое отделение № 2	Заведующий отделением - врач-терапевт	31.12.2025	Привлечение за счет внешних источников: Рекрутинговые сайты сети Интернет / Рекрутинговые агентства, Ярмарка вакансий в образовательной организации (высшего профессионального образования), Центр занятости, региональная программа	31.12.2025	Основная должность	1	Заместитель министра здравоохранения Нижегородской области

				"Улучшение жилищных условий специалистов"				
ГБУЗ НО «Городская поликлиника №30 Советского района г. Н.Новгорода»	Поликлиническое отделение № 2	Заведующий отделением - врач-терапевт	31.12.2025	Привлечение за счет внешних источников: Рекрутинговые сайты сети Интернет / Рекрутинговые агентства, Ярмарка вакансий в образовательной организации (высшего профессионального образования), Центр занятости, региональная программа "Улучшение жилищных условий специалистов"	31.12.2025	Основная должность	1	Заместитель министра здравоохранения Нижегородской области
ГБУЗ НО «Городская поликлиника №30 Советского района г. Н.Новгорода»	Поликлиническое отделение № 2	Врач-терапевт участковый	31.12.2025	Привлечение за счет внешних источников: Рекрутинговые сайты сети Интернет / Рекрутинговые агентства, Ярмарка вакансий в образовательной организации (высшего профессионального образования), Центр занятости, региональная программа "Улучшение жилищных условий специалистов"	31.12.2025	Основная должность	1	Заместитель министра здравоохранения Нижегородской области
ГБУЗ НО «Городская поликлиника №30 Советского района г. Н.Новгорода»	Поликлиническое отделение № 2	Врач-терапевт участковый	31.12.2025	Привлечение за счет внешних источников: Рекрутинговые сайты сети Интернет / Рекрутинговые агентства, Ярмарка вакансий в образовательной организации (высшего профессионального образования), Центр занятости, региональная программа	31.12.2025	Основная должность	1	Заместитель министра здравоохранения Нижегородской области

				"Улучшение жилищных условий специалистов"				
ГБУЗ НО «Городская поликлиника №30 Советского района г. Н.Новгорода»	Поликлиническое отделение № 2	Врач-терапевт участковый	31.12.2025	Привлечение за счет внешних источников: Рекрутинговые сайты сети Интернет / Рекрутинговые агентства, Ярмарка вакансий в образовательной организации (высшего профессионального образования), Центр занятости, региональная программа "Улучшение жилищных условий специалистов"	31.12.2025	Основная должность	1	Заместитель министра здравоохранения Нижегородской области
ГБУЗ НО «Городская поликлиника №30 Советского района г. Н.Новгорода»	Поликлиническое отделение № 2	Врач-терапевт участковый	31.12.2025	Привлечение за счет внешних источников: Рекрутинговые сайты сети Интернет / Рекрутинговые агентства, Ярмарка вакансий в образовательной организации (высшего профессионального образования), Центр занятости, региональная программа "Улучшение жилищных условий специалистов"	31.12.2025	Основная должность	1	Заместитель министра здравоохранения Нижегородской области
ГБУЗ НО «Городская поликлиника №30 Советского района г. Н.Новгорода»	Поликлиническое отделение № 2	Врач-терапевт участковый	31.12.2025	Привлечение за счет внешних источников: Рекрутинговые сайты сети Интернет / Рекрутинговые агентства, Ярмарка вакансий в образовательной организации (высшего профессионального образования), Центр занятости, региональная программа	31.12.2025	Основная должность	1	Заместитель министра здравоохранения Нижегородской области

				"Улучшение жилищных условий специалистов"				
ГБУЗ НО «Городская поликлиника №30 Советского района г. Н.Новгорода»	Поликлиническое отделение № 2	Врач-терапевт участковый	31.12.2025	Привлечение за счет внешних источников: Рекрутинговые сайты сети Интернет / Рекрутинговые агентства, Ярмарка вакансий в образовательной организации (высшего профессионального образования), Центр занятости, региональная программа "Улучшение жилищных условий специалистов"	31.12.2025	Основная должность	1	Заместитель министра здравоохранения Нижегородской области
ГБУЗ НО «Городская поликлиника №30 Советского района г. Н.Новгорода»	Поликлиническое отделение № 2	Врач-терапевт участковый	31.12.2025	Привлечение за счет внешних источников: Рекрутинговые сайты сети Интернет / Рекрутинговые агентства, Ярмарка вакансий в образовательной организации (высшего профессионального образования), Центр занятости, региональная программа "Улучшение жилищных условий специалистов"	31.12.2025	Основная должность	1	Заместитель министра здравоохранения Нижегородской области
ГБУЗ НО «Городская поликлиника №30 Советского района г. Н.Новгорода»	Поликлиническое отделение № 2	Врач-терапевт участковый	31.12.2025	Привлечение за счет внешних источников: Рекрутинговые сайты сети Интернет / Рекрутинговые агентства, Ярмарка вакансий в образовательной организации (высшего профессионального образования), Центр занятости, региональная программа	31.12.2025	Основная должность	1	Заместитель министра здравоохранения Нижегородской области

				"Улучшение жилищных условий специалистов"				
ГБУЗ НО «Городская поликлиника №30 Советского района г. Н.Новгорода»	Поликлиническое отделение № 2	Врач-терапевт участковый	31.12.2025	Привлечение за счет внешних источников: Рекрутинговые сайты сети Интернет / Рекрутинговые агентства, Ярмарка вакансий в образовательной организации (высшего профессионального образования), Центр занятости, региональная программа "Улучшение жилищных условий специалистов"	31.12.2025	Основная должность	1	Заместитель министра здравоохранения Нижегородской области
ГБУЗ НО «Городская поликлиника №30 Советского района г. Н.Новгорода»	Поликлиническое отделение № 2	Врач-терапевт участковый	31.12.2025	Привлечение за счет внешних источников: Рекрутинговые сайты сети Интернет / Рекрутинговые агентства, Ярмарка вакансий в образовательной организации (высшего профессионального образования), Центр занятости, региональная программа "Улучшение жилищных условий специалистов"	31.12.2025	Основная должность	1	Заместитель министра здравоохранения Нижегородской области
ГБУЗ НО «Городская поликлиника №30 Советского района г. Н.Новгорода»	Поликлиническое отделение № 2	Врач-терапевт участковый	31.12.2025	Привлечение за счет внешних источников: Рекрутинговые сайты сети Интернет / Рекрутинговые агентства, Ярмарка вакансий в образовательной организации (высшего профессионального образования), Центр занятости, региональная программа	31.12.2025	Основная должность	1	Заместитель министра здравоохранения Нижегородской области

				"Улучшение жилищных условий специалистов"				
ГБУЗ НО «Городская поликлиника №30 Советского района г. Н.Новгорода»	Поликлиническое отделение № 2	Врач-терапевт участковый	31.12.2025	Привлечение за счет внешних источников: Рекрутинговые сайты сети Интернет / Рекрутинговые агентства, Ярмарка вакансий в образовательной организации (высшего профессионального образования), Центр занятости, региональная программа "Улучшение жилищных условий специалистов"	31.12.2025	Основная должность	1	Заместитель министра здравоохранения Нижегородской области
ГБУЗ НО «Городская поликлиника №30 Советского района г. Н.Новгорода»	Поликлиническое отделение № 2	Врач-терапевт участковый	31.12.2025	Привлечение за счет внешних источников: Рекрутинговые сайты сети Интернет / Рекрутинговые агентства, Ярмарка вакансий в образовательной организации (высшего профессионального образования), Центр занятости, региональная программа "Улучшение жилищных условий специалистов"	31.12.2025	Основная должность	1	Заместитель министра здравоохранения Нижегородской области
ГБУЗ НО «Городская поликлиника №30 Советского района г. Н.Новгорода»	Поликлиническое отделение № 2	Врач-терапевт участковый	31.12.2025	Привлечение за счет внешних источников: Рекрутинговые сайты сети Интернет / Рекрутинговые агентства, Ярмарка вакансий в образовательной организации (высшего профессионального образования), Центр занятости, региональная программа	31.12.2025	Основная должность	1	Заместитель министра здравоохранения Нижегородской области

				"Улучшение жилищных условий специалистов"				
ГБУЗ НО «Городская поликлиника №30 Советского района г. Н.Новгорода»	Поликлиническое отделение № 2	Врач-терапевт участковый	31.12.2025	Привлечение за счет внешних источников: Рекрутинговые сайты сети Интернет / Рекрутинговые агентства, Ярмарка вакансий в образовательной организации (высшего профессионального образования), Центр занятости, региональная программа "Улучшение жилищных условий специалистов"	31.12.2025	Основная должность	1	Заместитель министра здравоохранения Нижегородской области
ГБУЗ НО «Городская поликлиника №30 Советского района г. Н.Новгорода»	Поликлиническое отделение № 2	Врач-терапевт участковый	31.12.2025	Привлечение за счет внешних источников: Рекрутинговые сайты сети Интернет / Рекрутинговые агентства, Ярмарка вакансий в образовательной организации (высшего профессионального образования), Центр занятости, региональная программа "Улучшение жилищных условий специалистов"	31.12.2025	Основная должность	1	Заместитель министра здравоохранения Нижегородской области
ГБУЗ НО «Городская поликлиника №30 Советского района г. Н.Новгорода»	Поликлиническое отделение № 2	Врач-терапевт участковый	31.12.2025	Привлечение за счет внешних источников: Рекрутинговые сайты сети Интернет / Рекрутинговые агентства, Ярмарка вакансий в образовательной организации (высшего профессионального образования), Центр занятости, региональная программа	31.12.2025	Основная должность	1	Заместитель министра здравоохранения Нижегородской области

				"Улучшение жилищных условий специалистов"				
ГБУЗ НО «Городская поликлиника №30 Советского района г. Н.Новгорода»	Поликлиническое отделение № 2	Врач-терапевт участковый	31.12.2025	Привлечение за счет внешних источников: Рекрутинговые сайты сети Интернет / Рекрутинговые агентства, Ярмарка вакансий в образовательной организации (высшего профессионального образования), Центр занятости, региональная программа "Улучшение жилищных условий специалистов"	31.12.2025	Основная должность	1	Заместитель министра здравоохранения Нижегородской области
ГБУЗ НО «Городская поликлиника №30 Советского района г. Н.Новгорода»	Поликлиническое отделение № 2	Врач-терапевт	31.12.2025	Привлечение за счет внешних источников: Рекрутинговые сайты сети Интернет / Рекрутинговые агентства, Ярмарка вакансий в образовательной организации (высшего профессионального образования), Центр занятости, региональная программа "Улучшение жилищных условий специалистов"	31.12.2025	Основная должность	1	Заместитель министра здравоохранения Нижегородской области
ГБУЗ НО «Городская поликлиника №30 Советского района г. Н.Новгорода»	Поликлиническое отделение № 2	Врач-терапевт	31.12.2025	Привлечение за счет внешних источников: Рекрутинговые сайты сети Интернет / Рекрутинговые агентства, Ярмарка вакансий в образовательной организации (высшего профессионального образования), Центр занятости, региональная программа	31.12.2025	Основная должность	1	Заместитель министра здравоохранения Нижегородской области

				"Улучшение жилищных условий специалистов"				
ГБУЗ НО «Городская поликлиника №30 Советского района г. Н.Новгорода»	Поликлиническое отделение № 2	Врач по медицинской профилактики	31.12.2025	Привлечение за счет внешних источников: Рекрутинговые сайты сети Интернет / Рекрутинговые агентства, Ярмарка вакансий в образовательной организации (высшего профессионального образования), Центр занятости, региональная программа "Улучшение жилищных условий специалистов"	31.12.2025	Основная должность	1	Заместитель министра здравоохранения Нижегородской области
ГБУЗ НО «Городская поликлиника №30 Советского района г. Н.Новгорода»	Поликлиническое отделение № 2	Врач по медицинской профилактики	31.12.2025	Привлечение за счет внешних источников: Рекрутинговые сайты сети Интернет / Рекрутинговые агентства, Ярмарка вакансий в образовательной организации (высшего профессионального образования), Центр занятости, региональная программа "Улучшение жилищных условий специалистов"	31.12.2025	Основная должность	1	Заместитель министра здравоохранения Нижегородской области
ГБУЗ НО «Городская поликлиника №30 Советского района г. Н.Новгорода»	Поликлиническое отделение № 2	Врач-психотерапевт	31.12.2025	Привлечение за счет внешних источников: Рекрутинговые сайты сети Интернет / Рекрутинговые агентства, Ярмарка вакансий в образовательной организации (высшего профессионального образования), Центр занятости, региональная программа	31.12.2025	Основная должность	1	Заместитель министра здравоохранения Нижегородской области

				"Улучшение жилищных условий специалистов"				
ГБУЗ НО «Городская поликлиника №30 Советского района г. Н.Новгорода»	Поликлиническое отделение № 2	Врач-ревматолог	31.12.2025	Привлечение за счет внешних источников: Рекрутинговые сайты сети Интернет / Рекрутинговые агентства, Ярмарка вакансий в образовательной организации (высшего профессионального образования), Центр занятости, региональная программа "Улучшение жилищных условий специалистов"	31.12.2025	Основная должность	1	Заместитель министра здравоохранения Нижегородской области
ГБУЗ НО «Городская поликлиника №30 Советского района г. Н.Новгорода»	Поликлиническое отделение № 2	Врач-кардиолог	31.12.2025	Привлечение за счет внешних источников: Рекрутинговые сайты сети Интернет / Рекрутинговые агентства, Ярмарка вакансий в образовательной организации (высшего профессионального образования), Центр занятости, региональная программа "Улучшение жилищных условий специалистов"	31.12.2025	Основная должность	1	Заместитель министра здравоохранения Нижегородской области
ГБУЗ НО «Городская поликлиника №30 Советского района г. Н.Новгорода»	Поликлиническое отделение № 2	Врач-кардиолог	31.12.2025	Привлечение за счет внешних источников: Рекрутинговые сайты сети Интернет / Рекрутинговые агентства, Ярмарка вакансий в образовательной организации (высшего профессионального образования), Центр занятости, региональная программа	31.12.2025	Основная должность	1	Заместитель министра здравоохранения Нижегородской области

				"Улучшение жилищных условий специалистов"				
ГБУЗ НО «Городская поликлиника №30 Советского района г. Н.Новгорода»	Поликлиническое отделение № 2	Врач-оториноларинголог	31.12.2025	Привлечение за счет внешних источников: Рекрутинговые сайты сети Интернет / Рекрутинговые агентства, Ярмарка вакансий в образовательной организации (высшего профессионального образования), Центр занятости, региональная программа "Улучшение жилищных условий специалистов"	31.12.2025	Основная должность	1.75	Заместитель министра здравоохранения Нижегородской области
ГБУЗ НО «Городская поликлиника №30 Советского района г. Н.Новгорода»	Поликлиническое отделение № 2	Врач-оториноларинголог	31.12.2025	Привлечение за счет внешних источников: Рекрутинговые сайты сети Интернет / Рекрутинговые агентства, Ярмарка вакансий в образовательной организации (высшего профессионального образования), Центр занятости, региональная программа "Улучшение жилищных условий специалистов"	31.12.2025	Основная должность	1	Заместитель министра здравоохранения Нижегородской области
ГБУЗ НО «Городская поликлиника №30 Советского района г. Н.Новгорода»	Поликлиническое отделение № 2	Врач-офтальмолог	31.12.2025	Привлечение за счет внешних источников: Рекрутинговые сайты сети Интернет / Рекрутинговые агентства, Ярмарка вакансий в образовательной организации (высшего профессионального образования), Центр занятости, региональная программа	31.12.2025	Основная должность	1.5	Заместитель министра здравоохранения Нижегородской области

				"Улучшение жилищных условий специалистов"				
ГБУЗ НО «Городская поликлиника №30 Советского района г. Н.Новгорода»	Поликлиническое отделение № 2	Врач-офтальмолог	31.12.2025	Привлечение за счет внешних источников: Рекрутинговые сайты сети Интернет / Рекрутинговые агентства, Ярмарка вакансий в образовательной организации (высшего профессионального образования), Центр занятости, региональная программа "Улучшение жилищных условий специалистов"	31.12.2025	Основная должность	1.5	Заместитель министра здравоохранения Нижегородской области
ГБУЗ НО «Городская поликлиника №30 Советского района г. Н.Новгорода»	Поликлиническое отделение № 2	Врач-офтальмолог	31.12.2025	Привлечение за счет внешних источников: Рекрутинговые сайты сети Интернет / Рекрутинговые агентства, Ярмарка вакансий в образовательной организации (высшего профессионального образования), Центр занятости, региональная программа "Улучшение жилищных условий специалистов"	31.12.2025	Основная должность	1	Заместитель министра здравоохранения Нижегородской области
ГБУЗ НО «Городская поликлиника №30 Советского района г. Н.Новгорода»	Поликлиническое отделение № 2	Врач-эндокринолог	31.12.2025	Привлечение за счет внешних источников: Рекрутинговые сайты сети Интернет / Рекрутинговые агентства, Ярмарка вакансий в образовательной организации (высшего профессионального образования), Центр занятости, региональная программа	31.12.2025	Основная должность	1	Заместитель министра здравоохранения Нижегородской области

				"Улучшение жилищных условий специалистов"				
ГБУЗ НО «Городская поликлиника №30 Советского района г. Н.Новгорода»	Поликлиническое отделение № 2	Врач-эндокринолог	31.12.2025	Привлечение за счет внешних источников: Рекрутинговые сайты сети Интернет / Рекрутинговые агентства, Ярмарка вакансий в образовательной организации (высшего профессионального образования), Центр занятости, региональная программа "Улучшение жилищных условий специалистов"	31.12.2025	Основная должность	1	Заместитель министра здравоохранения Нижегородской области
ГБУЗ НО «Городская поликлиника №30 Советского района г. Н.Новгорода»	Поликлиническое отделение № 2	Врач-невролог	31.12.2025	Привлечение за счет внешних источников: Рекрутинговые сайты сети Интернет / Рекрутинговые агентства, Ярмарка вакансий в образовательной организации (высшего профессионального образования), Центр занятости, региональная программа "Улучшение жилищных условий специалистов"	31.12.2025	Основная должность	1.25	Заместитель министра здравоохранения Нижегородской области
ГБУЗ НО «Городская поликлиника №30 Советского района г. Н.Новгорода»	Поликлиническое отделение № 2	Врач-невролог	31.12.2025	Привлечение за счет внешних источников: Рекрутинговые сайты сети Интернет / Рекрутинговые агентства, Ярмарка вакансий в образовательной организации (высшего профессионального образования), Центр занятости, региональная программа	31.12.2025	Основная должность	1	Заместитель министра здравоохранения Нижегородской области

				"Улучшение жилищных условий специалистов"				
ГБУЗ НО «Городская поликлиника №30 Советского района г. Н.Новгорода»	Поликлиническое отделение № 2	Врач-колопроктолог	31.12.2025	Привлечение за счет внешних источников: Рекрутинговые сайты сети Интернет / Рекрутинговые агентства, Ярмарка вакансий в образовательной организации (высшего профессионального образования), Центр занятости, региональная программа "Улучшение жилищных условий специалистов"	31.12.2025	Основная должность	1	Заместитель министра здравоохранения Нижегородской области
ГБУЗ НО «Городская поликлиника №30 Советского района г. Н.Новгорода»	Поликлиническое отделение № 2	Врач-хирург	31.12.2025	Привлечение за счет внешних источников: Рекрутинговые сайты сети Интернет / Рекрутинговые агентства, Ярмарка вакансий в образовательной организации (высшего профессионального образования), Центр занятости, региональная программа "Улучшение жилищных условий специалистов"	31.12.2025	Основная должность	1	Заместитель министра здравоохранения Нижегородской области
ГБУЗ НО «Городская поликлиника №30 Советского района г. Н.Новгорода»	Поликлиническое отделение № 2	Врач-хирург	31.12.2025	Привлечение за счет внешних источников: Рекрутинговые сайты сети Интернет / Рекрутинговые агентства, Ярмарка вакансий в образовательной организации (высшего профессионального образования), Центр занятости, региональная программа	31.12.2025	Основная должность	1	Заместитель министра здравоохранения Нижегородской области

				"Улучшение жилищных условий специалистов"				
ГБУЗ НО «Городская поликлиника №30 Советского района г. Н.Новгорода»	Поликлиническое отделение № 2	Врач-хирург	31.12.2025	Привлечение за счет внешних источников: Рекрутинговые сайты сети Интернет / Рекрутинговые агентства, Ярмарка вакансий в образовательной организации (высшего профессионального образования), Центр занятости, региональная программа "Улучшение жилищных условий специалистов"	31.12.2025	Основная должность	1	Заместитель министра здравоохранения Нижегородской области
ГБУЗ НО «Городская поликлиника №30 Советского района г. Н.Новгорода»	Поликлиническое отделение № 2	Врач-травмотолог-ортопед	31.12.2025	Привлечение за счет внешних источников: Рекрутинговые сайты сети Интернет / Рекрутинговые агентства, Ярмарка вакансий в образовательной организации (высшего профессионального образования), Центр занятости, региональная программа "Улучшение жилищных условий специалистов"	31.12.2025	Основная должность	1	Заместитель министра здравоохранения Нижегородской области
ГБУЗ НО «Городская поликлиника №30 Советского района г. Н.Новгорода»	Поликлиническое отделение № 2	Врач-травмотолог-ортопед	31.12.2025	Привлечение за счет внешних источников: Рекрутинговые сайты сети Интернет / Рекрутинговые агентства, Ярмарка вакансий в образовательной организации (высшего профессионального образования), Центр занятости, региональная программа	31.12.2025	Основная должность	1	Заместитель министра здравоохранения Нижегородской области

				"Улучшение жилищных условий специалистов"				
ГБУЗ НО «Городская поликлиника №30 Советского района г. Н.Новгорода»	Поликлиническое отделение № 2	Врач-уролог	31.12.2025	Привлечение за счет внешних источников: Рекрутинговые сайты сети Интернет / Рекрутинговые агентства, Ярмарка вакансий в образовательной организации (высшего профессионального образования), Центр занятости, региональная программа "Улучшение жилищных условий специалистов"	31.12.2025	Основная должность	1.5	Заместитель министра здравоохранения Нижегородской области
ГБУЗ НО «Городская поликлиника №30 Советского района г. Н.Новгорода»	Поликлиническое отделение № 2	Врач-инфекционист	31.12.2025	Привлечение за счет внешних источников: Рекрутинговые сайты сети Интернет / Рекрутинговые агентства, Ярмарка вакансий в образовательной организации (высшего профессионального образования), Центр занятости, региональная программа "Улучшение жилищных условий специалистов"	31.12.2025	Основная должность	1.5	Заместитель министра здравоохранения Нижегородской области
ГБУЗ НО «Городская поликлиника №30 Советского района г. Н.Новгорода»	Поликлиническое отделение № 2	Врач-эпидемиолог	31.12.2025	Привлечение за счет внешних источников: Рекрутинговые сайты сети Интернет / Рекрутинговые агентства, Ярмарка вакансий в образовательной организации (высшего профессионального образования), Центр занятости, региональная программа	31.12.2025	Основная должность		Заместитель министра здравоохранения Нижегородской области

				"Улучшение жилищных условий специалистов"				
ГБУЗ НО «Городская поликлиника №30 Советского района г. Н.Новгорода»	Поликлиническое отделение № 2	Врач ультразвуковой диагностики	31.12.2025	Привлечение за счет внешних источников: Рекрутинговые сайты сети Интернет / Рекрутинговые агентства, Ярмарка вакансий в образовательной организации (высшего профессионального образования), Центр занятости, региональная программа "Улучшение жилищных условий специалистов"	31.12.2025	Основная должность	1	Заместитель министра здравоохранения Нижегородской области
ГБУЗ НО «Городская поликлиника №30 Советского района г. Н.Новгорода»	Поликлиническое отделение № 2	Врач ультразвуковой диагностики	31.12.2025	Привлечение за счет внешних источников: Рекрутинговые сайты сети Интернет / Рекрутинговые агентства, Ярмарка вакансий в образовательной организации (высшего профессионального образования), Центр занятости, региональная программа "Улучшение жилищных условий специалистов"	31.12.2025	Основная должность	1	Заместитель министра здравоохранения Нижегородской области
ГБУЗ НО «Городская поликлиника №30 Советского района г. Н.Новгорода»	Поликлиническое отделение № 2	Врач—эндоскопист	31.12.2025	Привлечение за счет внешних источников: Рекрутинговые сайты сети Интернет / Рекрутинговые агентства, Ярмарка вакансий в образовательной организации (высшего профессионального образования), Центр занятости, региональная программа	31.12.2025	Основная должность	1	Заместитель министра здравоохранения Нижегородской области

				"Улучшение жилищных условий специалистов"				
ГБУЗ НО «Городская поликлиника №30 Советского района г. Н.Новгорода»	Поликлиническое отделение № 2	Врач функциональной диагностики	31.12.2025	Привлечение за счет внешних источников: Рекрутинговые сайты сети Интернет / Рекрутинговые агентства, Ярмарка вакансий в образовательной организации (высшего профессионального образования), Центр занятости, региональная программа "Улучшение жилищных условий специалистов"	31.12.2025	Основная должность	1	Заместитель министра здравоохранения Нижегородской области
ГБУЗ НО «Городская поликлиника №30 Советского района г. Н.Новгорода»	Поликлиническое отделение № 2	Врач-рентгенолог	31.12.2025	Привлечение за счет внешних источников: Рекрутинговые сайты сети Интернет / Рекрутинговые агентства, Ярмарка вакансий в образовательной организации (высшего профессионального образования), Центр занятости, региональная программа "Улучшение жилищных условий специалистов"	31.12.2025	Основная должность	1	Заместитель министра здравоохранения Нижегородской области
ГБУЗ НО «Городская поликлиника №30 Советского района г. Н.Новгорода»	Поликлиническое отделение № 2	Врач-рентгенолог	31.12.2025	Привлечение за счет внешних источников: Рекрутинговые сайты сети Интернет / Рекрутинговые агентства, Ярмарка вакансий в образовательной организации (высшего профессионального образования), Центр занятости, региональная программа	31.12.2025	Основная должность	1	Заместитель министра здравоохранения Нижегородской области

				"Улучшение жилищных условий специалистов"				
ГБУЗ НО «Городская поликлиника №30 Советского района г. Н.Новгорода»	Поликлиническое отделение № 2	Врач-рентгенолог	31.12.2025	Привлечение за счет внешних источников: Рекрутинговые сайты сети Интернет / Рекрутинговые агентства, Ярмарка вакансий в образовательной организации (высшего профессионального образования), Центр занятости, региональная программа "Улучшение жилищных условий специалистов"	31.12.2025	Основная должность	1	Заместитель министра здравоохранения Нижегородской области
ГБУЗ НО «Городская поликлиника №30 Советского района г. Н.Новгорода»	Поликлиническое отделение № 2	Врач клинической лабораторной диагностики	31.12.2025	Привлечение за счет внешних источников: Рекрутинговые сайты сети Интернет / Рекрутинговые агентства, Ярмарка вакансий в образовательной организации (высшего профессионального образования), Центр занятости, региональная программа "Улучшение жилищных условий специалистов"	31.12.2025	Основная должность	1	Заместитель министра здравоохранения Нижегородской области
ГБУЗ НО «Городская поликлиника №30 Советского района г. Н.Новгорода»	Поликлиническое отделение № 2	Врач клинической лабораторной диагностики	31.12.2025	Привлечение за счет внешних источников: Рекрутинговые сайты сети Интернет / Рекрутинговые агентства, Ярмарка вакансий в образовательной организации (высшего профессионального образования), Центр занятости, региональная программа	31.12.2025	Основная должность	1	Заместитель министра здравоохранения Нижегородской области

				"Улучшение жилищных условий специалистов"				
ГБУЗ НО «Городская поликлиника №30 Советского района г. Н.Новгорода»	Поликлиническое отделение № 2	Врач-физиотерапевт	31.12.2025	Привлечение за счет внешних источников: Рекрутинговые сайты сети Интернет / Рекрутинговые агентства, Ярмарка вакансий в образовательной организации (высшего профессионального образования), Центр занятости, региональная программа "Улучшение жилищных условий специалистов"	31.12.2025	Основная должность	1	Заместитель министра здравоохранения Нижегородской области
ГБУЗ НО «Городская поликлиника №30 Советского района г. Н.Новгорода»	Поликлиническое отделение № 2	Врач по лечебной физкультуре	31.12.2025	Привлечение за счет внешних источников: Рекрутинговые сайты сети Интернет / Рекрутинговые агентства, Ярмарка вакансий в образовательной организации (высшего профессионального образования), Центр занятости, региональная программа "Улучшение жилищных условий специалистов"	31.12.2025	Основная должность	1	Заместитель министра здравоохранения Нижегородской области
ГБУЗ НО «Городская поликлиника №30 Советского района г. Н.Новгорода»	Поликлиническое отделение № 2	Врач-рефлексотерапевт	31.12.2025	Привлечение за счет внешних источников: Рекрутинговые сайты сети Интернет / Рекрутинговые агентства, Ярмарка вакансий в образовательной организации (высшего профессионального образования), Центр занятости, региональная программа	31.12.2025	Основная должность	1	Заместитель министра здравоохранения Нижегородской области

				"Улучшение жилищных условий специалистов"				
ГБУЗ НО «Городская поликлиника №30 Советского района г. Н.Новгорода»	Поликлиническое отделение № 2	Врач-онколог	31.12.2025	Привлечение за счет внешних источников: Рекрутинговые сайты сети Интернет / Рекрутинговые агентства, Ярмарка вакансий в образовательной организации (высшего профессионального образования), Центр занятости, региональная программа "Улучшение жилищных условий специалистов"	31.12.2025	Основная должность	1.25	Заместитель министра здравоохранения Нижегородской области
ГБУЗ НО «Городская поликлиника №30 Советского района г. Н.Новгорода»	Поликлиническое отделение № 2	Врач-статистик	31.12.2025	Привлечение за счет внешних источников: Рекрутинговые сайты сети Интернет / Рекрутинговые агентства, Ярмарка вакансий в образовательной организации (высшего профессионального образования), Центр занятости, региональная программа "Улучшение жилищных условий специалистов"	31.12.2025	Основная должность	1	Заместитель министра здравоохранения Нижегородской области
ГБУЗ НО «Городская поликлиника №30 Советского района г. Н.Новгорода»	Поликлиническое отделение № 2	Врач - гастроэнтеролог	31.12.2025	Привлечение за счет внешних источников: Рекрутинговые сайты сети Интернет / Рекрутинговые агентства, Ярмарка вакансий в образовательной организации (высшего профессионального образования), Центр занятости, региональная программа	31.12.2025	Основная должность	1	Заместитель министра здравоохранения Нижегородской области

				"Улучшение жилищных условий специалистов"				
ГБУЗ НО «Городская поликлиника №30 Советского района г. Н.Новгорода»	Поликлиническое отделение № 2	врач-пульмонолог	31.12.2025	Привлечение за счет внешних источников: Рекрутинговые сайты сети Интернет / Рекрутинговые агентства, Ярмарка вакансий в образовательной организации (высшего профессионального образования), Центр занятости, региональная программа "Улучшение жилищных условий специалистов"	31.12.2025	Основная должность	1	Заместитель министра здравоохранения Нижегородской области
ГБУЗ НО «Городская поликлиника №30 Советского района г. Н.Новгорода»	Поликлиническое отделение № 2	Врач-нефролог	31.12.2025	Привлечение за счет внешних источников: Рекрутинговые сайты сети Интернет / Рекрутинговые агентства, Ярмарка вакансий в образовательной организации (высшего профессионального образования), Центр занятости, региональная программа "Улучшение жилищных условий специалистов"	31.12.2025	Основная должность	1	Заместитель министра здравоохранения Нижегородской области
ГБУЗ НО «Городская поликлиника №30 Советского района г. Н.Новгорода»	Поликлиническое отделение № 2	Старшая медицинская сестра	31.12.2025	Привлечение за счет внешних источников: Рекрутинговые сайты сети Интернет / Рекрутинговые агентства, Ярмарка вакансий в образовательной организации (высшего профессионального образования), Центр занятости, региональная программа	31.12.2025	Основная должность	1	Заместитель министра здравоохранения Нижегородской области

				"Улучшение жилищных условий специалистов"				
ГБУЗ НО «Городская поликлиника №30 Советского района г. Н.Новгорода»	Поликлиническое отделение № 2	Старшая медицинская сестра	31.12.2025	Привлечение за счет внешних источников: Рекрутинговые сайты сети Интернет / Рекрутинговые агентства, Ярмарка вакансий в образовательной организации (высшего профессионального образования), Центр занятости, региональная программа "Улучшение жилищных условий специалистов"	31.12.2025	Основная должность	1	Заместитель министра здравоохранения Нижегородской области
ГБУЗ НО «Городская поликлиника №30 Советского района г. Н.Новгорода»	Поликлиническое отделение № 2	Старшая медицинская сестра	31.12.2025	Привлечение за счет внешних источников: Рекрутинговые сайты сети Интернет / Рекрутинговые агентства, Ярмарка вакансий в образовательной организации (высшего профессионального образования), Центр занятости, региональная программа "Улучшение жилищных условий специалистов"	31.12.2025	Основная должность	1	Заместитель министра здравоохранения Нижегородской области
ГБУЗ НО «Городская поликлиника №30 Советского района г. Н.Новгорода»	Поликлиническое отделение № 2	Медицинская сестра участковая	31.12.2025	Привлечение за счет внешних источников: Рекрутинговые сайты сети Интернет / Рекрутинговые агентства, Ярмарка вакансий в образовательной организации (высшего профессионального образования), Центр занятости, региональная программа	31.12.2025	Основная должность	1	Заместитель министра здравоохранения Нижегородской области

				"Улучшение жилищных условий специалистов"				
ГБУЗ НО «Городская поликлиника №30 Советского района г. Н.Новгорода»	Поликлиническое отделение № 2	Медицинская сестра участковая	31.12.2025	Привлечение за счет внешних источников: Рекрутинговые сайты сети Интернет / Рекрутинговые агентства, Ярмарка вакансий в образовательной организации (высшего профессионального образования), Центр занятости, региональная программа "Улучшение жилищных условий специалистов"	31.12.2025	Основная должность	1	Заместитель министра здравоохранения Нижегородской области
ГБУЗ НО «Городская поликлиника №30 Советского района г. Н.Новгорода»	Поликлиническое отделение № 2	Медицинская сестра участковая	31.12.2025	Привлечение за счет внешних источников: Рекрутинговые сайты сети Интернет / Рекрутинговые агентства, Ярмарка вакансий в образовательной организации (высшего профессионального образования), Центр занятости, региональная программа "Улучшение жилищных условий специалистов"	31.12.2025	Основная должность	1	Заместитель министра здравоохранения Нижегородской области
ГБУЗ НО «Городская поликлиника №30 Советского района г. Н.Новгорода»	Поликлиническое отделение № 2	Медицинская сестра участковая	31.12.2025	Привлечение за счет внешних источников: Рекрутинговые сайты сети Интернет / Рекрутинговые агентства, Ярмарка вакансий в образовательной организации (высшего профессионального образования), Центр занятости, региональная программа	31.12.2025	Основная должность	1	Заместитель министра здравоохранения Нижегородской области

				"Улучшение жилищных условий специалистов"				
ГБУЗ НО «Городская поликлиника №30 Советского района г. Н.Новгорода»	Поликлиническое отделение № 2	Медицинская сестра участковая	31.12.2025	Привлечение за счет внешних источников: Рекрутинговые сайты сети Интернет / Рекрутинговые агентства, Ярмарка вакансий в образовательной организации (высшего профессионального образования), Центр занятости, региональная программа "Улучшение жилищных условий специалистов"	31.12.2025	Основная должность	1	Заместитель министра здравоохранения Нижегородской области
ГБУЗ НО «Городская поликлиника №30 Советского района г. Н.Новгорода»	Поликлиническое отделение № 2	Медицинская сестра участковая	31.12.2025	Привлечение за счет внешних источников: Рекрутинговые сайты сети Интернет / Рекрутинговые агентства, Ярмарка вакансий в образовательной организации (высшего профессионального образования), Центр занятости, региональная программа "Улучшение жилищных условий специалистов"	31.12.2025	Основная должность	1	Заместитель министра здравоохранения Нижегородской области
ГБУЗ НО «Городская поликлиника №30 Советского района г. Н.Новгорода»	Поликлиническое отделение № 2	Медицинская сестра участковая	31.12.2025	Привлечение за счет внешних источников: Рекрутинговые сайты сети Интернет / Рекрутинговые агентства, Ярмарка вакансий в образовательной организации (высшего профессионального образования), Центр занятости, региональная программа	31.12.2025	Основная должность	1	Заместитель министра здравоохранения Нижегородской области

				"Улучшение жилищных условий специалистов"				
ГБУЗ НО «Городская поликлиника №30 Советского района г. Н.Новгорода»	Поликлиническое отделение № 2	Медицинская сестра участковая	31.12.2025	Привлечение за счет внешних источников: Рекрутинговые сайты сети Интернет / Рекрутинговые агентства, Ярмарка вакансий в образовательной организации (высшего профессионального образования), Центр занятости, региональная программа "Улучшение жилищных условий специалистов"	31.12.2025	Основная должность	1	Заместитель министра здравоохранения Нижегородской области
ГБУЗ НО «Городская поликлиника №30 Советского района г. Н.Новгорода»	Поликлиническое отделение № 2	Медицинская сестра участковая	31.12.2025	Привлечение за счет внешних источников: Рекрутинговые сайты сети Интернет / Рекрутинговые агентства, Ярмарка вакансий в образовательной организации (высшего профессионального образования), Центр занятости, региональная программа "Улучшение жилищных условий специалистов"	31.12.2025	Основная должность	1	Заместитель министра здравоохранения Нижегородской области
ГБУЗ НО «Городская поликлиника №30 Советского района г. Н.Новгорода»	Поликлиническое отделение № 2	Медицинская сестра участковая	31.12.2025	Привлечение за счет внешних источников: Рекрутинговые сайты сети Интернет / Рекрутинговые агентства, Ярмарка вакансий в образовательной организации (высшего профессионального образования), Центр занятости, региональная программа	31.12.2025	Основная должность	1	Заместитель министра здравоохранения Нижегородской области

				"Улучшение жилищных условий специалистов"				
ГБУЗ НО «Городская поликлиника №30 Советского района г. Н.Новгорода»	Поликлиническое отделение № 2	Медицинская сестра участковая	31.12.2025	Привлечение за счет внешних источников: Рекрутинговые сайты сети Интернет / Рекрутинговые агентства, Ярмарка вакансий в образовательной организации (высшего профессионального образования), Центр занятости, региональная программа "Улучшение жилищных условий специалистов"	31.12.2025	Основная должность	1	Заместитель министра здравоохранения Нижегородской области
ГБУЗ НО «Городская поликлиника №30 Советского района г. Н.Новгорода»	Поликлиническое отделение № 2	Медицинская сестра участковая	31.12.2025	Привлечение за счет внешних источников: Рекрутинговые сайты сети Интернет / Рекрутинговые агентства, Ярмарка вакансий в образовательной организации (высшего профессионального образования), Центр занятости, региональная программа "Улучшение жилищных условий специалистов"	31.12.2025	Основная должность	1	Заместитель министра здравоохранения Нижегородской области
ГБУЗ НО «Городская поликлиника №30 Советского района г. Н.Новгорода»	Поликлиническое отделение № 2	Медицинская сестра участковая	31.12.2025	Привлечение за счет внешних источников: Рекрутинговые сайты сети Интернет / Рекрутинговые агентства, Ярмарка вакансий в образовательной организации (высшего профессионального образования), Центр занятости, региональная программа	31.12.2025	Основная должность	1	Заместитель министра здравоохранения Нижегородской области

				"Улучшение жилищных условий специалистов"				
ГБУЗ НО «Городская поликлиника №30 Советского района г. Н.Новгорода»	Поликлиническое отделение № 2	Медицинская сестра участковая	31.12.2025	Привлечение за счет внешних источников: Рекрутинговые сайты сети Интернет / Рекрутинговые агентства, Ярмарка вакансий в образовательной организации (высшего профессионального образования), Центр занятости, региональная программа "Улучшение жилищных условий специалистов"	31.12.2025	Основная должность	1	Заместитель министра здравоохранения Нижегородской области
ГБУЗ НО «Городская поликлиника №30 Советского района г. Н.Новгорода»	Поликлиническое отделение № 2	Медицинская сестра участковая	31.12.2025	Привлечение за счет внешних источников: Рекрутинговые сайты сети Интернет / Рекрутинговые агентства, Ярмарка вакансий в образовательной организации (высшего профессионального образования), Центр занятости, региональная программа "Улучшение жилищных условий специалистов"	31.12.2025	Основная должность	1	Заместитель министра здравоохранения Нижегородской области
ГБУЗ НО «Городская поликлиника №30 Советского района г. Н.Новгорода»	Поликлиническое отделение № 2	Медицинская сестра участковая	31.12.2025	Привлечение за счет внешних источников: Рекрутинговые сайты сети Интернет / Рекрутинговые агентства, Ярмарка вакансий в образовательной организации (высшего профессионального образования), Центр занятости, региональная программа	31.12.2025	Основная должность	1	Заместитель министра здравоохранения Нижегородской области

				"Улучшение жилищных условий специалистов"				
ГБУЗ НО «Городская поликлиника №30 Советского района г. Н.Новгорода»	Поликлиническое отделение № 2	Медицинская сестра участковая	31.12.2025	Привлечение за счет внешних источников: Рекрутинговые сайты сети Интернет / Рекрутинговые агентства, Ярмарка вакансий в образовательной организации (высшего профессионального образования), Центр занятости, региональная программа "Улучшение жилищных условий специалистов"	31.12.2025	Основная должность	1	Заместитель министра здравоохранения Нижегородской области
ГБУЗ НО «Городская поликлиника №30 Советского района г. Н.Новгорода»	Поликлиническое отделение № 2	Медицинская сестра участковая	31.12.2025	Привлечение за счет внешних источников: Рекрутинговые сайты сети Интернет / Рекрутинговые агентства, Ярмарка вакансий в образовательной организации (высшего профессионального образования), Центр занятости, региональная программа "Улучшение жилищных условий специалистов"	31.12.2025	Основная должность	1	Заместитель министра здравоохранения Нижегородской области
ГБУЗ НО «Городская поликлиника №30 Советского района г. Н.Новгорода»	Поликлиническое отделение № 2	Медицинская сестра	31.12.2025	Привлечение за счет внешних источников: Рекрутинговые сайты сети Интернет / Рекрутинговые агентства, Ярмарка вакансий в образовательной организации (высшего профессионального образования), Центр занятости, региональная программа	31.12.2025	Основная должность	1	Заместитель министра здравоохранения Нижегородской области

				"Улучшение жилищных условий специалистов"				
ГБУЗ НО «Городская поликлиника №30 Советского района г. Н.Новгорода»	Поликлиническое отделение № 2	Медицинская сестра	31.12.2025	Привлечение за счет внешних источников: Рекрутинговые сайты сети Интернет / Рекрутинговые агентства, Ярмарка вакансий в образовательной организации (высшего профессионального образования), Центр занятости, региональная программа "Улучшение жилищных условий специалистов"	31.12.2025	Основная должность	1	Заместитель министра здравоохранения Нижегородской области
ГБУЗ НО «Городская поликлиника №30 Советского района г. Н.Новгорода»	Поликлиническое отделение № 2	Медицинская сестра	31.12.2025	Привлечение за счет внешних источников: Рекрутинговые сайты сети Интернет / Рекрутинговые агентства, Ярмарка вакансий в образовательной организации (высшего профессионального образования), Центр занятости, региональная программа "Улучшение жилищных условий специалистов"	31.12.2025	Основная должность	1	Заместитель министра здравоохранения Нижегородской области
ГБУЗ НО «Городская поликлиника №30 Советского района г. Н.Новгорода»	Поликлиническое отделение № 2	Медицинская сестра	31.12.2025	Привлечение за счет внешних источников: Рекрутинговые сайты сети Интернет / Рекрутинговые агентства, Ярмарка вакансий в образовательной организации (высшего профессионального образования), Центр занятости, региональная программа	31.12.2025	Основная должность	1	Заместитель министра здравоохранения Нижегородской области

				"Улучшение жилищных условий специалистов"				
ГБУЗ НО «Городская поликлиника №30 Советского района г. Н.Новгорода»	Поликлиническое отделение № 2	Медицинская сестра	31.12.2025	Привлечение за счет внешних источников: Рекрутинговые сайты сети Интернет / Рекрутинговые агентства, Ярмарка вакансий в образовательной организации (высшего профессионального образования), Центр занятости, региональная программа "Улучшение жилищных условий специалистов"	31.12.2025	Основная должность	1	Заместитель министра здравоохранения Нижегородской области
ГБУЗ НО «Городская поликлиника №30 Советского района г. Н.Новгорода»	Поликлиническое отделение № 2	Медицинская сестра	31.12.2025	Привлечение за счет внешних источников: Рекрутинговые сайты сети Интернет / Рекрутинговые агентства, Ярмарка вакансий в образовательной организации (высшего профессионального образования), Центр занятости, региональная программа "Улучшение жилищных условий специалистов"	31.12.2025	Основная должность	1	Заместитель министра здравоохранения Нижегородской области
ГБУЗ НО «Городская поликлиника №30 Советского района г. Н.Новгорода»	Поликлиническое отделение № 2	Медицинская сестра	31.12.2025	Привлечение за счет внешних источников: Рекрутинговые сайты сети Интернет / Рекрутинговые агентства, Ярмарка вакансий в образовательной организации (высшего профессионального образования), Центр занятости, региональная программа	31.12.2025	Основная должность	1	Заместитель министра здравоохранения Нижегородской области

				"Улучшение жилищных условий специалистов"				
ГБУЗ НО «Городская поликлиника №30 Советского района г. Н.Новгорода»	Поликлиническое отделение № 2	Медицинская сестра	31.12.2025	Привлечение за счет внешних источников: Рекрутинговые сайты сети Интернет / Рекрутинговые агентства, Ярмарка вакансий в образовательной организации (высшего профессионального образования), Центр занятости, региональная программа "Улучшение жилищных условий специалистов"	31.12.2025	Основная должность	1	Заместитель министра здравоохранения Нижегородской области
ГБУЗ НО «Городская поликлиника №30 Советского района г. Н.Новгорода»	Поликлиническое отделение № 2	Медицинская сестра	31.12.2025	Привлечение за счет внешних источников: Рекрутинговые сайты сети Интернет / Рекрутинговые агентства, Ярмарка вакансий в образовательной организации (высшего профессионального образования), Центр занятости, региональная программа "Улучшение жилищных условий специалистов"	31.12.2025	Основная должность	1	Заместитель министра здравоохранения Нижегородской области
ГБУЗ НО «Городская поликлиника №30 Советского района г. Н.Новгорода»	Поликлиническое отделение № 2	Медицинская сестра	31.12.2025	Привлечение за счет внешних источников: Рекрутинговые сайты сети Интернет / Рекрутинговые агентства, Ярмарка вакансий в образовательной организации (высшего профессионального образования), Центр занятости, региональная программа	31.12.2025	Основная должность	1	Заместитель министра здравоохранения Нижегородской области

				"Улучшение жилищных условий специалистов"				
ГБУЗ НО «Городская поликлиника №30 Советского района г. Н.Новгорода»	Поликлиническое отделение № 2	Медицинская сестра	31.12.2025	Привлечение за счет внешних источников: Рекрутинговые сайты сети Интернет / Рекрутинговые агентства, Ярмарка вакансий в образовательной организации (высшего профессионального образования), Центр занятости, региональная программа "Улучшение жилищных условий специалистов"	31.12.2025	Основная должность	1	Заместитель министра здравоохранения Нижегородской области
ГБУЗ НО «Городская поликлиника №30 Советского района г. Н.Новгорода»	Поликлиническое отделение № 2	Медицинская сестра	31.12.2025	Привлечение за счет внешних источников: Рекрутинговые сайты сети Интернет / Рекрутинговые агентства, Ярмарка вакансий в образовательной организации (высшего профессионального образования), Центр занятости, региональная программа "Улучшение жилищных условий специалистов"	31.12.2025	Основная должность	1	Заместитель министра здравоохранения Нижегородской области
ГБУЗ НО «Городская поликлиника №30 Советского района г. Н.Новгорода»	Поликлиническое отделение № 2	Медицинская сестра	31.12.2025	Привлечение за счет внешних источников: Рекрутинговые сайты сети Интернет / Рекрутинговые агентства, Ярмарка вакансий в образовательной организации (высшего профессионального образования), Центр занятости, региональная программа	31.12.2025	Основная должность	1	Заместитель министра здравоохранения Нижегородской области

				"Улучшение жилищных условий специалистов"				
ГБУЗ НО «Городская поликлиника №30 Советского района г. Н.Новгорода»	Поликлиническое отделение № 2	Медицинская сестра	31.12.2025	Привлечение за счет внешних источников: Рекрутинговые сайты сети Интернет / Рекрутинговые агентства, Ярмарка вакансий в образовательной организации (высшего профессионального образования), Центр занятости, региональная программа "Улучшение жилищных условий специалистов"	31.12.2025	Основная должность	1	Заместитель министра здравоохранения Нижегородской области
ГБУЗ НО «Городская поликлиника №30 Советского района г. Н.Новгорода»	Поликлиническое отделение № 2	Медицинская сестра	31.12.2025	Привлечение за счет внешних источников: Рекрутинговые сайты сети Интернет / Рекрутинговые агентства, Ярмарка вакансий в образовательной организации (высшего профессионального образования), Центр занятости, региональная программа "Улучшение жилищных условий специалистов"	31.12.2025	Основная должность	1	Заместитель министра здравоохранения Нижегородской области
ГБУЗ НО «Городская поликлиника №30 Советского района г. Н.Новгорода»	Поликлиническое отделение № 2	Медицинская сестра	31.12.2025	Привлечение за счет внешних источников: Рекрутинговые сайты сети Интернет / Рекрутинговые агентства, Ярмарка вакансий в образовательной организации (высшего профессионального образования), Центр занятости, региональная программа	31.12.2025	Основная должность	1	Заместитель министра здравоохранения Нижегородской области

				"Улучшение жилищных условий специалистов"				
ГБУЗ НО «Городская поликлиника №30 Советского района г. Н.Новгорода»	Поликлиническое отделение № 2	Медицинская сестра	31.12.2025	Привлечение за счет внешних источников: Рекрутинговые сайты сети Интернет / Рекрутинговые агентства, Ярмарка вакансий в образовательной организации (высшего профессионального образования), Центр занятости, региональная программа "Улучшение жилищных условий специалистов"	31.12.2025	Основная должность	1	Заместитель министра здравоохранения Нижегородской области
ГБУЗ НО «Городская поликлиника №30 Советского района г. Н.Новгорода»	Поликлиническое отделение № 2	Медицинская сестра	31.12.2025	Привлечение за счет внешних источников: Рекрутинговые сайты сети Интернет / Рекрутинговые агентства, Ярмарка вакансий в образовательной организации (высшего профессионального образования), Центр занятости, региональная программа "Улучшение жилищных условий специалистов"	31.12.2025	Основная должность	1	Заместитель министра здравоохранения Нижегородской области
ГБУЗ НО «Городская поликлиника №30 Советского района г. Н.Новгорода»	Поликлиническое отделение № 2	Медицинская сестра	31.12.2025	Привлечение за счет внешних источников: Рекрутинговые сайты сети Интернет / Рекрутинговые агентства, Ярмарка вакансий в образовательной организации (высшего профессионального образования), Центр занятости, региональная программа	31.12.2025	Основная должность	1	Заместитель министра здравоохранения Нижегородской области

				"Улучшение жилищных условий специалистов"				
ГБУЗ НО «Городская поликлиника №30 Советского района г. Н.Новгорода»	Поликлиническое отделение № 2	Медицинская сестра	31.12.2025	Привлечение за счет внешних источников: Рекрутинговые сайты сети Интернет / Рекрутинговые агентства, Ярмарка вакансий в образовательной организации (высшего профессионального образования), Центр занятости, региональная программа "Улучшение жилищных условий специалистов"	31.12.2025	Основная должность	1	Заместитель министра здравоохранения Нижегородской области
ГБУЗ НО «Городская поликлиника №30 Советского района г. Н.Новгорода»	Поликлиническое отделение № 2	Медицинская сестра	31.12.2025	Привлечение за счет внешних источников: Рекрутинговые сайты сети Интернет / Рекрутинговые агентства, Ярмарка вакансий в образовательной организации (высшего профессионального образования), Центр занятости, региональная программа "Улучшение жилищных условий специалистов"	31.12.2025	Основная должность	1	Заместитель министра здравоохранения Нижегородской области
ГБУЗ НО «Городская поликлиника №30 Советского района г. Н.Новгорода»	Поликлиническое отделение № 2	Медицинская сестра	31.12.2025	Привлечение за счет внешних источников: Рекрутинговые сайты сети Интернет / Рекрутинговые агентства, Ярмарка вакансий в образовательной организации (высшего профессионального образования), Центр занятости, региональная программа	31.12.2025	Основная должность	1	Заместитель министра здравоохранения Нижегородской области

				"Улучшение жилищных условий специалистов"				
ГБУЗ НО «Городская поликлиника №30 Советского района г. Н.Новгорода»	Поликлиническое отделение № 2	Медицинская сестра	31.12.2025	Привлечение за счет внешних источников: Рекрутинговые сайты сети Интернет / Рекрутинговые агентства, Ярмарка вакансий в образовательной организации (высшего профессионального образования), Центр занятости, региональная программа "Улучшение жилищных условий специалистов"	31.12.2025	Основная должность	1	Заместитель министра здравоохранения Нижегородской области
ГБУЗ НО «Городская поликлиника №30 Советского района г. Н.Новгорода»	Поликлиническое отделение № 2	Медицинская сестра	31.12.2025	Привлечение за счет внешних источников: Рекрутинговые сайты сети Интернет / Рекрутинговые агентства, Ярмарка вакансий в образовательной организации (высшего профессионального образования), Центр занятости, региональная программа "Улучшение жилищных условий специалистов"	31.12.2025	Основная должность	1	Заместитель министра здравоохранения Нижегородской области
ГБУЗ НО «Городская поликлиника №30 Советского района г. Н.Новгорода»	Поликлиническое отделение № 2	Медицинская сестра	31.12.2025	Привлечение за счет внешних источников: Рекрутинговые сайты сети Интернет / Рекрутинговые агентства, Ярмарка вакансий в образовательной организации (высшего профессионального образования), Центр занятости, региональная программа	31.12.2025	Основная должность	1	Заместитель министра здравоохранения Нижегородской области

				"Улучшение жилищных условий специалистов"				
ГБУЗ НО «Городская поликлиника №30 Советского района г. Н.Новгорода»	Поликлиническое отделение № 2	Медицинская сестра	31.12.2025	Привлечение за счет внешних источников: Рекрутинговые сайты сети Интернет / Рекрутинговые агентства, Ярмарка вакансий в образовательной организации (высшего профессионального образования), Центр занятости, региональная программа "Улучшение жилищных условий специалистов"	31.12.2025	Основная должность	1	Заместитель министра здравоохранения Нижегородской области
ГБУЗ НО «Городская поликлиника №30 Советского района г. Н.Новгорода»	Поликлиническое отделение № 2	Медицинская сестра	31.12.2025	Привлечение за счет внешних источников: Рекрутинговые сайты сети Интернет / Рекрутинговые агентства, Ярмарка вакансий в образовательной организации (высшего профессионального образования), Центр занятости, региональная программа "Улучшение жилищных условий специалистов"	31.12.2025	Основная должность	1	Заместитель министра здравоохранения Нижегородской области
ГБУЗ НО «Городская поликлиника №30 Советского района г. Н.Новгорода»	Поликлиническое отделение № 2	Медицинская сестра	31.12.2025	Привлечение за счет внешних источников: Рекрутинговые сайты сети Интернет / Рекрутинговые агентства, Ярмарка вакансий в образовательной организации (высшего профессионального образования), Центр занятости, региональная программа	31.12.2025	Основная должность	1	Заместитель министра здравоохранения Нижегородской области

				"Улучшение жилищных условий специалистов"				
ГБУЗ НО «Городская поликлиника №30 Советского района г. Н.Новгорода»	Поликлиническое отделение № 2	Медицинская сестра	31.12.2025	Привлечение за счет внешних источников: Рекрутинговые сайты сети Интернет / Рекрутинговые агентства, Ярмарка вакансий в образовательной организации (высшего профессионального образования), Центр занятости, региональная программа "Улучшение жилищных условий специалистов"	31.12.2025	Основная должность	1	Заместитель министра здравоохранения Нижегородской области
ГБУЗ НО «Городская поликлиника №30 Советского района г. Н.Новгорода»	Поликлиническое отделение № 2	Медицинская сестра	31.12.2025	Привлечение за счет внешних источников: Рекрутинговые сайты сети Интернет / Рекрутинговые агентства, Ярмарка вакансий в образовательной организации (высшего профессионального образования), Центр занятости, региональная программа "Улучшение жилищных условий специалистов"	31.12.2025	Основная должность	1	Заместитель министра здравоохранения Нижегородской области
ГБУЗ НО «Городская поликлиника №30 Советского района г. Н.Новгорода»	Поликлиническое отделение № 2	Медицинская сестра	31.12.2025	Привлечение за счет внешних источников: Рекрутинговые сайты сети Интернет / Рекрутинговые агентства, Ярмарка вакансий в образовательной организации (высшего профессионального образования), Центр занятости, региональная программа	31.12.2025	Основная должность	1	Заместитель министра здравоохранения Нижегородской области

				"Улучшение жилищных условий специалистов"				
ГБУЗ НО «Городская поликлиника №30 Советского района г. Н.Новгорода»	Поликлиническое отделение № 2	Медицинская сестра	31.12.2025	Привлечение за счет внешних источников: Рекрутинговые сайты сети Интернет / Рекрутинговые агентства, Ярмарка вакансий в образовательной организации (высшего профессионального образования), Центр занятости, региональная программа "Улучшение жилищных условий специалистов"	31.12.2025	Основная должность	1	Заместитель министра здравоохранения Нижегородской области
ГБУЗ НО «Городская поликлиника №30 Советского района г. Н.Новгорода»	Поликлиническое отделение № 2	Медицинская сестра	31.12.2025	Привлечение за счет внешних источников: Рекрутинговые сайты сети Интернет / Рекрутинговые агентства, Ярмарка вакансий в образовательной организации (высшего профессионального образования), Центр занятости, региональная программа "Улучшение жилищных условий специалистов"	31.12.2025	Основная должность	1	Заместитель министра здравоохранения Нижегородской области
ГБУЗ НО «Городская поликлиника №30 Советского района г. Н.Новгорода»	Поликлиническое отделение № 2	Медицинская сестра	31.12.2025	Привлечение за счет внешних источников: Рекрутинговые сайты сети Интернет / Рекрутинговые агентства, Ярмарка вакансий в образовательной организации (высшего профессионального образования), Центр занятости, региональная программа	31.12.2025	Основная должность	1	Заместитель министра здравоохранения Нижегородской области

				"Улучшение жилищных условий специалистов"				
ГБУЗ НО «Городская поликлиника №30 Советского района г. Н.Новгорода»	Поликлиническое отделение № 2	Медицинская сестра процедурной	31.12.2025	Привлечение за счет внешних источников: Рекрутинговые сайты сети Интернет / Рекрутинговые агентства, Ярмарка вакансий в образовательной организации (высшего профессионального образования), Центр занятости, региональная программа "Улучшение жилищных условий специалистов"	31.12.2025	Основная должность	1,25	Заместитель министра здравоохранения Нижегородской области
ГБУЗ НО «Городская поликлиника №30 Советского района г. Н.Новгорода»	Поликлиническое отделение № 2	Медицинская сестра процедурной	31.12.2025	Привлечение за счет внешних источников: Рекрутинговые сайты сети Интернет / Рекрутинговые агентства, Ярмарка вакансий в образовательной организации (высшего профессионального образования), Центр занятости, региональная программа "Улучшение жилищных условий специалистов"	31.12.2025	Основная должность	1	Заместитель министра здравоохранения Нижегородской области
ГБУЗ НО «Городская поликлиника №30 Советского района г. Н.Новгорода»	Поликлиническое отделение № 2	Медицинская сестра процедурной	31.12.2025	Привлечение за счет внешних источников: Рекрутинговые сайты сети Интернет / Рекрутинговые агентства, Ярмарка вакансий в образовательной организации (высшего профессионального образования), Центр занятости, региональная программа	31.12.2025	Основная должность	1	Заместитель министра здравоохранения Нижегородской области

				"Улучшение жилищных условий специалистов"				
ГБУЗ НО «Городская поликлиника №30 Советского района г. Н.Новгорода»	Поликлиническое отделение № 2	Медицинская сестра процедурной	31.12.2025	Привлечение за счет внешних источников: Рекрутинговые сайты сети Интернет / Рекрутинговые агентства, Ярмарка вакансий в образовательной организации (высшего профессионального образования), Центр занятости, региональная программа "Улучшение жилищных условий специалистов"	31.12.2025	Основная должность	1	Заместитель министра здравоохранения Нижегородской области
ГБУЗ НО «Городская поликлиника №30 Советского района г. Н.Новгорода»	Поликлиническое отделение № 2	Медицинская сестра процедурной	31.12.2025	Привлечение за счет внешних источников: Рекрутинговые сайты сети Интернет / Рекрутинговые агентства, Ярмарка вакансий в образовательной организации (высшего профессионального образования), Центр занятости, региональная программа "Улучшение жилищных условий специалистов"	31.12.2025	Основная должность	1	Заместитель министра здравоохранения Нижегородской области
ГБУЗ НО «Городская поликлиника №30 Советского района г. Н.Новгорода»	Поликлиническое отделение № 2	Медицинская сестра процедурной	31.12.2025	Привлечение за счет внешних источников: Рекрутинговые сайты сети Интернет / Рекрутинговые агентства, Ярмарка вакансий в образовательной организации (высшего профессионального образования), Центр занятости, региональная программа	31.12.2025	Основная должность	1	Заместитель министра здравоохранения Нижегородской области

				"Улучшение жилищных условий специалистов"				
ГБУЗ НО «Городская поликлиника №30 Советского района г. Н.Новгорода»	Поликлиническое отделение № 2	Медицинская сестра палатная (постовая)	31.12.2025	Привлечение за счет внешних источников: Рекрутинговые сайты сети Интернет / Рекрутинговые агентства, Ярмарка вакансий в образовательной организации (высшего профессионального образования), Центр занятости, региональная программа "Улучшение жилищных условий специалистов"	31.12.2025	Основная должность	1	Заместитель министра здравоохранения Нижегородской области
ГБУЗ НО «Городская поликлиника №30 Советского района г. Н.Новгорода»	Поликлиническое отделение № 2	Медицинская сестра по физиотерапии	31.12.2025	Привлечение за счет внешних источников: Рекрутинговые сайты сети Интернет / Рекрутинговые агентства, Ярмарка вакансий в образовательной организации (высшего профессионального образования), Центр занятости, региональная программа "Улучшение жилищных условий специалистов"	31.12.2025	Основная должность	1	Заместитель министра здравоохранения Нижегородской области
ГБУЗ НО «Городская поликлиника №30 Советского района г. Н.Новгорода»	Поликлиническое отделение № 2	Медицинская сестра по физиотерапии	31.12.2025	Привлечение за счет внешних источников: Рекрутинговые сайты сети Интернет / Рекрутинговые агентства, Ярмарка вакансий в образовательной организации (высшего профессионального образования), Центр занятости, региональная программа	31.12.2025	Основная должность	1	Заместитель министра здравоохранения Нижегородской области

				"Улучшение жилищных условий специалистов"				
ГБУЗ НО «Городская поликлиника №30 Советского района г. Н.Новгорода»	Поликлиническое отделение № 2	Медицинская сестра по физиотерапии	31.12.2025	Привлечение за счет внешних источников: Рекрутинговые сайты сети Интернет / Рекрутинговые агентства, Ярмарка вакансий в образовательной организации (высшего профессионального образования), Центр занятости, региональная программа "Улучшение жилищных условий специалистов"	31.12.2025	Основная должность	1	Заместитель министра здравоохранения Нижегородской области
ГБУЗ НО «Городская поликлиника №30 Советского района г. Н.Новгорода»	Поликлиническое отделение № 2	Медицинская сестра по массажу	31.12.2025	Привлечение за счет внешних источников: Рекрутинговые сайты сети Интернет / Рекрутинговые агентства, Ярмарка вакансий в образовательной организации (высшего профессионального образования), Центр занятости, региональная программа "Улучшение жилищных условий специалистов"	31.12.2025	Основная должность	1	Заместитель министра здравоохранения Нижегородской области
ГБУЗ НО «Городская поликлиника №30 Советского района г. Н.Новгорода»	Поликлиническое отделение № 2	Медицинская сестра по массажу	31.12.2025	Привлечение за счет внешних источников: Рекрутинговые сайты сети Интернет / Рекрутинговые агентства, Ярмарка вакансий в образовательной организации (высшего профессионального образования), Центр занятости, региональная программа	31.12.2025	Основная должность	1	Заместитель министра здравоохранения Нижегородской области

				"Улучшение жилищных условий специалистов"				
ГБУЗ НО «Городская поликлиника №30 Советского района г. Н.Новгорода»	Поликлиническое отделение № 2	Медицинская сестра по массажу	31.12.2025	Привлечение за счет внешних источников: Рекрутинговые сайты сети Интернет / Рекрутинговые агентства, Ярмарка вакансий в образовательной организации (высшего профессионального образования), Центр занятости, региональная программа "Улучшение жилищных условий специалистов"	31.12.2025	Основная должность	1	Заместитель министра здравоохранения Нижегородской области
ГБУЗ НО «Городская поликлиника №30 Советского района г. Н.Новгорода»	Поликлиническое отделение № 2	Фельдшер	31.12.2025	Привлечение за счет внешних источников: Рекрутинговые сайты сети Интернет / Рекрутинговые агентства, Ярмарка вакансий в образовательной организации (высшего профессионального образования), Центр занятости, региональная программа "Улучшение жилищных условий специалистов"	31.12.2025	Основная должность	1	Заместитель министра здравоохранения Нижегородской области
ГБУЗ НО «Городская поликлиника №30 Советского района г. Н.Новгорода»	Поликлиническое отделение № 2	Фельдшер	31.12.2025	Привлечение за счет внешних источников: Рекрутинговые сайты сети Интернет / Рекрутинговые агентства, Ярмарка вакансий в образовательной организации (высшего профессионального образования), Центр занятости, региональная программа	31.12.2025	Основная должность	1	Заместитель министра здравоохранения Нижегородской области

				"Улучшение жилищных условий специалистов"				
ГБУЗ НО «Городская поликлиника №30 Советского района г. Н.Новгорода»	Поликлиническое отделение № 2	Фельдшер	31.12.2025	Привлечение за счет внешних источников: Рекрутинговые сайты сети Интернет / Рекрутинговые агентства, Ярмарка вакансий в образовательной организации (высшего профессионального образования), Центр занятости, региональная программа "Улучшение жилищных условий специалистов"	31.12.2025	Основная должность	1	Заместитель министра здравоохранения Нижегородской области
ГБУЗ НО «Городская поликлиника №30 Советского района г. Н.Новгорода»	Поликлиническое отделение № 2	Инструктор по гигиеническому воспитанию	31.12.2025	Привлечение за счет внешних источников: Рекрутинговые сайты сети Интернет / Рекрутинговые агентства, Ярмарка вакансий в образовательной организации (высшего профессионального образования), Центр занятости, региональная программа "Улучшение жилищных условий специалистов"	31.12.2025	Основная должность	1	Заместитель министра здравоохранения Нижегородской области
ГБУЗ НО «Городская поликлиника №30 Советского района г. Н.Новгорода»	Поликлиническое отделение № 2	Инструктор по лечебной физкультуре	31.12.2025	Привлечение за счет внешних источников: Рекрутинговые сайты сети Интернет / Рекрутинговые агентства, Ярмарка вакансий в образовательной организации (высшего профессионального образования), Центр занятости, региональная программа	31.12.2025	Основная должность	1	Заместитель министра здравоохранения Нижегородской области

				"Улучшение жилищных условий специалистов"				
ГБУЗ НО «Городская поликлиника №30 Советского района г. Н.Новгорода»	Поликлиническое отделение № 2	Медицинский статистик	31.12.2025	Привлечение за счет внешних источников: Рекрутинговые сайты сети Интернет / Рекрутинговые агентства, Ярмарка вакансий в образовательной организации (высшего профессионального образования), Центр занятости, региональная программа "Улучшение жилищных условий специалистов"	31.12.2025	Основная должность	1	Заместитель министра здравоохранения Нижегородской области
ГБУЗ НО «Городская поликлиника №30 Советского района г. Н.Новгорода»	Поликлиническое отделение № 2	Помощник врача-эпидемиолога	31.12.2025	Привлечение за счет внешних источников: Рекрутинговые сайты сети Интернет / Рекрутинговые агентства, Ярмарка вакансий в образовательной организации (высшего профессионального образования), Центр занятости, региональная программа "Улучшение жилищных условий специалистов"	31.12.2025	Основная должность	1	Заместитель министра здравоохранения Нижегородской области
ГБУЗ НО «Городская поликлиника №30 Советского района г. Н.Новгорода»	Поликлиническое отделение № 2	Рентгенолаборант	31.12.2025	Привлечение за счет внешних источников: Рекрутинговые сайты сети Интернет / Рекрутинговые агентства, Ярмарка вакансий в образовательной организации (высшего профессионального образования), Центр занятости, региональная программа	31.12.2025	Основная должность	1,75	Заместитель министра здравоохранения Нижегородской области

				"Улучшение жилищных условий специалистов"				
ГБУЗ НО «Городская поликлиника №30 Советского района г. Н.Новгорода»	Поликлиническое отделение № 2	Рентгенолаборант	31.12.2025	Привлечение за счет внешних источников: Рекрутинговые сайты сети Интернет / Рекрутинговые агентства, Ярмарка вакансий в образовательной организации (высшего профессионального образования), Центр занятости, региональная программа "Улучшение жилищных условий специалистов"	31.12.2025	Основная должность	1	Заместитель министра здравоохранения Нижегородской области
ГБУЗ НО «Городская поликлиника №30 Советского района г. Н.Новгорода»	Поликлиническое отделение № 2	Фельдшер-лаборант	31.12.2025	Привлечение за счет внешних источников: Рекрутинговые сайты сети Интернет / Рекрутинговые агентства, Ярмарка вакансий в образовательной организации (высшего профессионального образования), Центр занятости, региональная программа "Улучшение жилищных условий специалистов"	31.12.2025	Основная должность	1	Заместитель министра здравоохранения Нижегородской области
ГБУЗ НО «Городская поликлиника №30 Советского района г. Н.Новгорода»	Поликлиническое отделение № 2	Фельдшер-лаборант	31.12.2025	Привлечение за счет внешних источников: Рекрутинговые сайты сети Интернет / Рекрутинговые агентства, Ярмарка вакансий в образовательной организации (высшего профессионального образования), Центр занятости, региональная программа	31.12.2025	Основная должность	1	Заместитель министра здравоохранения Нижегородской области

				"Улучшение жилищных условий специалистов"				
ГБУЗ НО «Городская поликлиника №30 Советского района г. Н.Новгорода»	Поликлиническое отделение № 2	Фельдшер-лаборант	31.12.2025	Привлечение за счет внешних источников: Рекрутинговые сайты сети Интернет / Рекрутинговые агентства, Ярмарка вакансий в образовательной организации (высшего профессионального образования), Центр занятости, региональная программа "Улучшение жилищных условий специалистов"	31.12.2025	Основная должность	1	Заместитель министра здравоохранения Нижегородской области
ГБУЗ НО «Городская поликлиника №30 Советского района г. Н.Новгорода»	Поликлиническое отделение № 2	Фельдшер-лаборант	31.12.2025	Привлечение за счет внешних источников: Рекрутинговые сайты сети Интернет / Рекрутинговые агентства, Ярмарка вакансий в образовательной организации (высшего профессионального образования), Центр занятости, региональная программа "Улучшение жилищных условий специалистов"	31.12.2025	Основная должность	1	Заместитель министра здравоохранения Нижегородской области
ГБУЗ НО «Городская поликлиника №30 Советского района г. Н.Новгорода»	Поликлиническое отделение № 2	Фельдшер-лаборант	31.12.2025	Привлечение за счет внешних источников: Рекрутинговые сайты сети Интернет / Рекрутинговые агентства, Ярмарка вакансий в образовательной организации (высшего профессионального образования), Центр занятости, региональная программа	31.12.2025	Основная должность	1	Заместитель министра здравоохранения Нижегородской области

				"Улучшение жилищных условий специалистов"				
ГБУЗ НО «Городская поликлиника №30 Советского района г. Н.Новгорода»	Поликлиническое отделение № 2	Фельдшер-лаборант	31.12.2025	Привлечение за счет внешних источников: Рекрутинговые сайты сети Интернет / Рекрутинговые агентства, Ярмарка вакансий в образовательной организации (высшего профессионального образования), Центр занятости, региональная программа "Улучшение жилищных условий специалистов"	31.12.2025	Основная должность	1	Заместитель министра здравоохранения Нижегородской области
ГБУЗ НО «Городская поликлиника №30 Советского района г. Н.Новгорода»	Поликлиническое отделение № 2	Медицинская сестра стерилизационной	31.12.2025	Привлечение за счет внешних источников: Рекрутинговые сайты сети Интернет / Рекрутинговые агентства, Ярмарка вакансий в образовательной организации (высшего профессионального образования), Центр занятости, региональная программа "Улучшение жилищных условий специалистов"	31.12.2025	Основная должность	1	Заместитель министра здравоохранения Нижегородской области
ГБУЗ НО «Городская поликлиника №30 Советского района г. Н.Новгорода»	Поликлиническое отделение № 2	Старшая медицинская сестра регистратуры	31.12.2025	Привлечение за счет внешних источников: Рекрутинговые сайты сети Интернет / Рекрутинговые агентства, Ярмарка вакансий в образовательной организации (высшего профессионального образования), Центр занятости, региональная программа	31.12.2025	Основная должность	1	Заместитель министра здравоохранения Нижегородской области

			"Улучшение жилищных условий специалистов"					

Динамика количества штатных должностей и физических лиц

Количество штатных должностей на 2020 год, ед.	Количество физических лиц на 2020, человек	Количество штатных должностей на 2021 год, ед.	Количество физических лиц на 2021, человек	Количество штатных должностей на 2022 год, ед.	Количество физических лиц на 2022, человек	Количество штатных должностей на 2023 год, ед.	Количество физических лиц на 2023, человек	Количество штатных должностей на 2024 год, ед.	Количество физических лиц на 2024, человек	Количество штатных должностей на 2025 год, ед.	Количество физических лиц на 2025, человек	Итоговое отклонение от штатного расписания 2019 года	Итоговое отклонение от физических лиц в 2019 году	Обоснование изменения штатного расписания
ГБУЗ НО «Городская поликлиника №30 Советского района г. Н.Новгорода»														
Строительство поликлиники в Советском районе г. Н.Новгорода на 500 посещений в смену, Нижегородская область, г.Н.Новгород, ул. Романтиков, 33000 человек														

0	0	0	0	0	0	0	0	0	0	149,5	147	149,5	147	Новое строительство

12. ГБУЗ НО «Детская городская больница №17 Сормовского района г.о.г. Н. Новгорода»

12.1. Строительство детской поликлиники на 500 посещений в смену, г.о.г. Нижний Новгород, Сормовский район, ул. Сутырина д.19, строительство

Таблица 20

Изменение штатного расписания модернизируемого объекта

<table>
<tr><th>Сокращение ставок
(ниже указать должности в соответствии со штатным расписанием и кол-во сотрудников построчно)</th><th>Увеличение ставок
(ниже указать должности в соответствии со штатным расписанием и кол-во сотрудников построчно)</th></tr>
<tr><td>0</td><td>
<table>
<tr><td><u>Общебольничный медицинский персонал</u></td><td></td></tr>
<tr><td>Заведующий поликлиникой – врач-педиатр</td><td>1,0</td></tr>
<tr><td>Старшая медицинская сестра</td><td>1,0</td></tr>
<tr><td>Регистратура</td><td></td></tr>
<tr><td>Старшая медицинская сестра</td><td>0,5</td></tr>
<tr><td><u>Профилактическое отделение</u></td><td></td></tr>
<tr><td>Прививочный кабинет</td><td></td></tr>
<tr><td>Медицинская сестра</td><td>3,0</td></tr>
<tr><td>Отделение организации медицинской помощи несовершеннолетним в образовательных организациях 2</td><td></td></tr>
<tr><td>Заведующий отделением организации медицинской помощи несовершеннолетним в образовательных</td><td>1,0</td></tr>
</table>
</td></tr>
</table>

	организациях – врач-педиатр	
	Врач-педиатр	16,0
	Старшая медицинская сестра	1,0
	Медицинская сестра	59,75
	Врач–офтальмолог кабинета охраны зрения	0,75
	Медицинская сестра кабинета охраны зрения	1,75
	Медицинский брат по массажу	1,0
	Консультативно-диагностическое отделение	
	Процедурный кабинет	
	Медицинская сестра процедурной	3,5
	Физиотерапевтический кабинет	
	Врач-физиотерапевт	1,0
	Медицинская сестра по физиотерапии	2,0
	Медицинская сестра по массажу	3,0
	Клинико-диагностическая лаборатория	
	Врач клинической лабораторной диагностики	3,5
	Фельдшер-лаборант	4,0
	Фильтр	
	Медицинская сестра	1,5
	Стерилизационная	
	Медицинская сестра стерилизационной	1,0
	Педиатрическое отделение 1	
	Заведующий педиатрическим отделением – врач-педиатр	1,0
	Врач-педиатр участковый	10,0
	Старшая медицинская сестра	1,0
	Медицинская сестра участковая	10,0
	Педиатрическое отделение 2	
	Заведующий педиатрическим отделением – врач-педиатр	1,0
	Врач-педиатр участковый	10,0
	Старшая медицинская сестра	1,0
	Медицинская сестра участковая	10,0
	Кабинет неотложной помощи	
	Фельдшер	2,0
	Кабинет оториноларинголога	
	Врач- оториноларинголог	2,0

	Медицинская сестра	2,0
	Кабинет офтальмолога	
	Врач-офтальмолог	1,75
	Медицинская сестра	1,75
	Кабинет детского хирурга	
	Врач-детский хирург	1,75
	Врач – травматолог-ортопед	2,5
	Медицинская сестра	4,25
	Кабинет невролога	
	Врач-невролог	2,5
	Медицинская сестра	2,5
	Рентгенкабинет	
	Врач-рентгенолог	1,5
	Рентгенолаборант	2,0
	Кабинет профилактики инфекционных заболеваний	
	Врач-инфекционист	0,75
	Медицинская сестра	1,0
	Кабинет детского кардиолога	
	Врач – детский кардиолог	1,0
	Кабинет гастроэнтеролога	
	Врач-гастроэнтеролог	0,5
	Медицинская сестра	0,5
	Кабинет эндокринолога	
	Врач-эндокринолог	0,75
	Медицинская сестра	0,75
	Кабинет функциональной диагностики	
	Врач функциональной диагностики	0,5
	Медицинская сестра	2,0
	Кабинет ультразвуковой диагностики	
	Врач ультразвуковой диагностики	2,0
	Медицинская сестра	1,5
	Кабинет аллерголога-иммунолога	
	Врач – аллерголог-иммунолог	1,0
	Медицинская сестра	0,5
	Кабинет лечебной физкультуры	
	Врач по лечебной физкультуре и спортивной медицине	0,5
	Кабинет акушера-гинеколога	
	Врач – акушер-гинеколог	1,5

	Медицинская сестра	1,5
	Кабинет уролога–андролога	
	Врач – детский уролог-андролог	0,5
	Медицинская сестра	0,5
	Кабинет доврачебного приема	
	Медицинская сестра	1,0
Итого: 0 ставок	Итого: 195 Врачи: 66,25 СМП: 128,75	

Таблица 21

Обоснование изменения штатного расписания модернизируемого объекта

№ п/п объекта	Наименование объекта до модернизации с указанием типа модернизируемого объекта (ФАП, ВА, УБ, ЦРБ, РБ, городская поликлиника, больница и т.п.)	Наименование объекта после модернизации с указанием типа модернизируемого объекта (ФАП, ВА, УБ, ЦРБ, РБ, городская поликлиника, больница и т.п.)	Обоснование модернизации объекта	Количество штатных должностей на 2020 год, ед.	Количество штатных должностей на 2025 год, ед.	Итоговое отклонение от штатного расписания 2020 года	Обоснование изменения штатного расписания	Источник привлечения медицинского работника
1	ГБУЗ НО «ДГБ №17 Сормовского	Детская поликлиника ГБУЗ НО «ДГБ №17 Сормовского	Исполнение предписаний надзорных органов в рамках	0	195	195	Строительство, В связи с приростом контингента увеличение штата	

	района»	района»	приведения площадей в соответствие с нормативами				участковой службы	

Таблица 22

Обоснование привлечения медицинского работника на модернизируемый объект

Наименование медицинской организации	Наименование структурного подразделения	Должность, на которую необходимо привлечь медицинского работника	Срок, до которого необходимо привлечь медицинского работника (в соответствии с датой завершения модернизации медицинской организации)	Источник привлечения медицинского работника (в случае трудоустройства после обучения указывается вид подготовки и сроки завершения подготовки)	Плановый срок трудоустройства специалиста	Совместительство (внутреннее/внешнее), основная должность (в случае внешнего совместительства указывается организация по основной должности)	Коэффициент совмещения	Ответственный от РОИВ за реализацию мероприятия (в должности не ниже заместителя руководителя РОИВ)
ГБУЗ НО «ДГБ №17 Сормовского района»	Поликлиника 2	Заведующий поликлиникой – врач-педиатр	31.12.2025	Привлечение за счет внешних источников: Рекрутинговые сайты сети Интернет / Рекрутинговые агентства, Ярмарка вакансий в образовательной организации (высшего профессионального образования), Центр занятости, региональная программа "Улучшение жилищных условий специалистов"	31.12.2025	основная должность	1	заместитель министра здравоохранения Нижегородской области
ГБУЗ НО «ДГБ	Поликлин	Старшая медицинс	31.12.2025	Привлечение за счет внешних источников:	31.12.2025	основная	1	заместитель министра

№17 Сормовского района»	ика 2	кая сестра		Рекрутинговые сайты сети Интернет / Рекрутинговые агентства, Ярмарка вакансий в образовательной организации (среднего профессионального образования), Центр занятости, региональная программа "Улучшение жилищных условий специалистов"		должность		здравоохранения Нижегородской области
ГБУЗ НО «ДГБ №17 Сормовского района»	Поликлиника 2	Старшая медицинская сестра	31.12.2025	Привлечение за счет внешних источников: Рекрутинговые сайты сети Интернет / Рекрутинговые агентства, Ярмарка вакансий в образовательной организации (среднего профессионального образования), Центр занятости, региональная программа "Улучшение жилищных условий специалистов"	31.12.2025	основная должность	0,5	заместитель министра здравоохранения Нижегородской области
ГБУЗ НО «ДГБ №17 Сормовского района»	Поликлиника 2	Медицинская сестра	31.12.2025	Привлечение за счет внешних источников: Рекрутинговые сайты сети Интернет / Рекрутинговые агентства, Ярмарка вакансий в образовательной организации (среднего профессионального	31.12.2025	основная должность	1	заместитель министра здравоохранения Нижегородской области

				образования), Центр занятости, региональная программа "Улучшение жилищных условий специалистов"				
ГБУЗ НО «ДГБ №17 Сормовского района»	Поликлиника 2	Медицинская сестра	31.12.2025	Привлечение за счет внешних источников: Рекрутинговые сайты сети Интернет / Рекрутинговые агентства, Ярмарка вакансий в образовательной организации (среднего профессионального образования), Центр занятости, региональная программа "Улучшение жилищных условий специалистов"	31.12.2025	основная должность	1	заместитель министра здравоохранения Нижегородской области
ГБУЗ НО «ДГБ №17 Сормовского района»	Поликлиника 2	Медицинская сестра	31.12.2025	Привлечение за счет внешних источников: Рекрутинговые сайты сети Интернет / Рекрутинговые агентства, Ярмарка вакансий в образовательной организации (среднего профессионального образования), Центр занятости, региональная программа "Улучшение жилищных условий специалистов"	31.12.2025	основная должность	1	заместитель министра здравоохранения Нижегородской области
ГБУЗ НО «ДГБ	Поликлин	Заведующий	31.12.2025	Привлечение за счет внешних источников:	31.12.2025	основная	1	заместитель министра

№17 Сормовского района»	ика 2	отделением организации медицинской помощи несовершеннолетним в образовательных организациях – врач-педиатр		Рекрутинговые сайты сети Интернет / Рекрутинговые агентства, Ярмарка вакансий в образовательной организации (высшего профессионального образования), Центр занятости, региональная программа "Улучшение жилищных условий специалистов"		должность		здравоохранения Нижегородской области
ГБУЗ НО «ДГБ №17 Сормовского района»	Поликлиника 2	Врач-педиатр	31.12.2025	Привлечение за счет внешних источников: Рекрутинговые сайты сети Интернет / Рекрутинговые агентства, Ярмарка вакансий в образовательной организации (высшего профессионального образования), Центр занятости, региональная программа "Улучшение жилищных условий специалистов"	31.12.2025	основная должность	1	заместитель министра здравоохранения Нижегородской области
ГБУЗ НО «ДГБ №17 Сормовского района»	Поликлиника 2	Врач-педиатр	31.12.2025	Привлечение за счет внешних источников: Рекрутинговые сайты сети Интернет / Рекрутинговые агентства, Ярмарка вакансий в образовательной	31.12.2025	основная должность	1	заместитель министра здравоохранения Нижегородской области

				организации (высшего профессионального образования), Центр занятости, региональная программа "Улучшение жилищных условий специалистов"				
ГБУЗ НО «ДГБ №17 Сормовского района»	Поликлиника 2	Врач-педиатр	31.12.2025	Привлечение за счет внешних источников: Рекрутинговые сайты сети Интернет / Рекрутинговые агентства, Ярмарка вакансий в образовательной организации (высшего профессионального образования), Центр занятости, региональная программа "Улучшение жилищных условий специалистов"	31.12.2025	основная должность	1	заместитель министра здравоохранения Нижегородской области
ГБУЗ НО «ДГБ №17 Сормовского района»	Поликлиника 2	Врач-педиатр	31.12.2025	Привлечение за счет внешних источников: Рекрутинговые сайты сети Интернет / Рекрутинговые агентства, Ярмарка вакансий в образовательной организации (высшего профессионального образования), Центр занятости, региональная программа "Улучшение жилищных условий специалистов"	31.12.2025	основная должность	1	заместитель министра здравоохранения Нижегородской области

ГБУЗ НО «ДГБ №17 Сормовского района»	Поликлиника 2	Врач-педиатр	31.12.2025	Привлечение за счет внешних источников: Рекрутинговые сайты сети Интернет / Рекрутинговые агентства, Ярмарка вакансий в образовательной организации (высшего профессионального образования), Центр занятости, региональная программа "Улучшение жилищных условий специалистов"	31.12.2025	основная должность	1	заместитель министра здравоохранения Нижегородской области
ГБУЗ НО «ДГБ№ 17 Сормовского района»	Поликлиника 2	Врач-педиатр	31.12.2025	Привлечение за счет внешних источников: Рекрутинговые сайты сети Интернет / Рекрутинговые агентства, Ярмарка вакансий в образовательной организации (высшего профессионального образования), Центр занятости, региональная программа "Улучшение жилищных условий специалистов"	31.12.2025	основная должность	1	заместитель министра здравоохранения Нижегородской области
ГБУЗ НО «ДГБ №17 Сормовского района»	Поликлиника 2	Врач-педиатр	31.12.2025	Привлечение за счет внешних источников: Рекрутинговые сайты сети Интернет / Рекрутинговые агентства, Ярмарка вакансий в образовательной	31.12.2025	основная должность	1	заместитель министра здравоохранения Нижегородской области

				организации (высшего профессионального образования), Центр занятости, региональная программа "Улучшение жилищных условий специалистов"				
ГБУЗ НО «ДГБ №17 Сормовского района»	Поликлиника 2	Врач-педиатр	31.12.2025	Привлечение за счет внешних источников: Рекрутинговые сайты сети Интернет / Рекрутинговые агентства, Ярмарка вакансий в образовательной организации (высшего профессионального образования), Центр занятости, региональная программа "Улучшение жилищных условий специалистов"	31.12.2025	основная должность	1	заместитель министра здравоохранения Нижегородской области
ГБУЗ НО «ДГБ №17 Сормовского района»	Поликлиника 2	Врач-педиатр	31.12.2025	Привлечение за счет внешних источников: Рекрутинговые сайты сети Интернет / Рекрутинговые агентства, Ярмарка вакансий в образовательной организации (высшего профессионального образования), Центр занятости, региональная программа "Улучшение жилищных условий специалистов"	31.12.2025	основная должность	1	заместитель министра здравоохранения Нижегородской области

ГБУЗ НО «ДГБ №17 Сормовского района»	Поликлиника 2	Врач-педиатр	31.12.2025	Привлечение за счет внешних источников: Рекрутинговые сайты сети Интернет / Рекрутинговые агентства, Ярмарка вакансий в образовательной организации (высшего профессионального образования), Центр занятости, региональная программа "Улучшение жилищных условий специалистов"	31.12.2025	основная должность	1	заместитель министра здравоохранения Нижегородской области
ГБУЗ НО «ДГБ №17 Сормовского района»	Поликлиника 2	Врач-педиатр	31.12.2025	Привлечение за счет внешних источников: Рекрутинговые сайты сети Интернет / Рекрутинговые агентства, Ярмарка вакансий в образовательной организации (высшего профессионального образования), Центр занятости, региональная программа "Улучшение жилищных условий специалистов"	31.12.2025	основная должность	1	заместитель министра здравоохранения Нижегородской области
ГБУЗ НО «ДГБ №17 Сормовского района»	Поликлиника 2	Врач-педиатр	31.12.2025	Привлечение за счет внешних источников: Рекрутинговые сайты сети Интернет / Рекрутинговые агентства, Ярмарка вакансий в образовательной	31.12.2025	основная должность	1	заместитель министра здравоохранения Нижегородской области

				организации (высшего профессионального образования), Центр занятости, региональная программа "Улучшение жилищных условий специалистов"				
ГБУЗ НО «ДГБ №17 Сормовского района»	Поликлиника 2	Врач-педиатр	31.12.2025	Привлечение за счет внешних источников: Рекрутинговые сайты сети Интернет / Рекрутинговые агентства, Ярмарка вакансий в образовательной организации (высшего профессионального образования), Центр занятости, региональная программа "Улучшение жилищных условий специалистов"	31.12.2025	основная должность	1	заместитель министра здравоохранения Нижегородской области
ГБУЗ НО «ДГБ №17 Сормовского района»	Поликлиника 2	Врач-педиатр	31.12.2025	Привлечение за счет внешних источников: Рекрутинговые сайты сети Интернет / Рекрутинговые агентства, Ярмарка вакансий в образовательной организации (высшего профессионального образования), Центр занятости, региональная программа "Улучшение жилищных условий специалистов"	31.12.2025	основная должность	1	заместитель министра здравоохранения Нижегородской области

ГБУЗ НО «ДГБ №17 Сормовского района»	Поликлиника 2	Врач-педиатр	31.12.2025	Привлечение за счет внешних источников: Рекрутинговые сайты сети Интернет / Рекрутинговые агентства, Ярмарка вакансий в образовательной организации (высшего профессионального образования), Центр занятости, региональная программа "Улучшение жилищных условий специалистов"	31.12.2025	основная должность	1	заместитель министра здравоохранения Нижегородской области
ГБУЗ НО «ДГБ №17 Сормовского района»	Поликлиника 2	Врач-педиатр	31.12.2025	Привлечение за счет внешних источников: Рекрутинговые сайты сети Интернет / Рекрутинговые агентства, Ярмарка вакансий в образовательной организации (высшего профессионального образования), Центр занятости, региональная программа "Улучшение жилищных условий специалистов"	31.12.2025	основная должность	1	заместитель министра здравоохранения Нижегородской области
ГБУЗ НО «ДГБ №17 Сормовского района»	Поликлиника 2	Старшая медицинская сестра	31.12.2025	Привлечение за счет внешних источников: Рекрутинговые сайты сети Интернет / Рекрутинговые агентства, Ярмарка вакансий в образовательной	31.12.2025	основная должность	1	заместитель министра здравоохранения Нижегородской области

				организации (среднего профессионального образования), Центр занятости, региональная программа "Улучшение жилищных условий специалистов"				
ГБУЗ НО «ДГБ №17 Сормовского района»	Поликлиника 2	Медицинская сестра	31.12.2025	Привлечение за счет внешних источников: Рекрутинговые сайты сети Интернет / Рекрутинговые агентства, Ярмарка вакансий в образовательной организации (среднего профессионального образования), Центр занятости, региональная программа "Улучшение жилищных условий специалистов"	31.12.2025	основная должность	1,5	заместитель министра здравоохранения Нижегородской области
ГБУЗ НО «ДГБ №17 Сормовского района»	Поликлиника 2	Медицинская сестра	31.12.2025	Привлечение за счет внешних источников: Рекрутинговые сайты сети Интернет / Рекрутинговые агентства, Ярмарка вакансий в образовательной организации (среднего профессионального образования), Центр занятости, региональная программа "Улучшение жилищных условий специалистов"	31.12.2025	основная должность	1,5	заместитель министра здравоохранения Нижегородской области

ГБУЗ НО «ДГБ №17 Сормовского района»	Поликлиника 2	Медицинская сестра	31.12.2025	Привлечение за счет внешних источников: Рекрутинговые сайты сети Интернет / Рекрутинговые агентства, Ярмарка вакансий в образовательной организации (среднего профессионального образования), Центр занятости, региональная программа "Улучшение жилищных условий специалистов"	31.12.2025	основная должность	1,5	заместитель министра здравоохранения Нижегородской области
ГБУЗ НО «ДГБ №17 Сормовского района»	Поликлиника 2	Медицинская сестра	31.12.2025	Привлечение за счет внешних источников: Рекрутинговые сайты сети Интернет / Рекрутинговые агентства, Ярмарка вакансий в образовательной организации (среднего профессионального образования), Центр занятости, региональная программа "Улучшение жилищных условий специалистов"	31.12.2025	основная должность	1,5	заместитель министра здравоохранения Нижегородской области
ГБУЗ НО «ДГБ №17 Сормовского района»	Поликлиника 2	Медицинская сестра	31.12.2025	Привлечение за счет внешних источников: Рекрутинговые сайты сети Интернет / Рекрутинговые агентства, Ярмарка вакансий в образовательной	31.12.2025	основная должность	1,5	заместитель министра здравоохранения Нижегородской области

				организации (среднего профессионального образования), Центр занятости, региональная программа "Улучшение жилищных условий специалистов"				
ГБУЗ НО «ДГБ №17 Сормовского района»	Поликлиника 2	Медицинская сестра	31.12.2025	Привлечение за счет внешних источников: Рекрутинговые сайты сети Интернет / Рекрутинговые агентства, Ярмарка вакансий в образовательной организации (среднего профессионального образования), Центр занятости, региональная программа "Улучшение жилищных условий специалистов"	31.12.2025	основная должность	1,5	заместитель министра здравоохранения Нижегородской области
ГБУЗ НО «ДГБ №17 Сормовского района»	Поликлиника 2	Медицинская сестра	31.12.2025	Привлечение за счет внешних источников: Рекрутинговые сайты сети Интернет / Рекрутинговые агентства, Ярмарка вакансий в образовательной организации (среднего профессионального образования), Центр занятости, региональная программа "Улучшение жилищных условий специалистов"	31.12.2025	основная должность	1,5	заместитель министра здравоохранения Нижегородской области

ГБУЗ НО «ДГБ №17 Сормовского района»	Поликлиника 2	Медицинская сестра	31.12.2025	Привлечение за счет внешних источников: Рекрутинговые сайты сети Интернет / Рекрутинговые агентства, Ярмарка вакансий в образовательной организации (среднего профессионального образования), Центр занятости, региональная программа "Улучшение жилищных условий специалистов"	31.12.2025	основная должность	1,5	заместитель министра здравоохранения Нижегородской области
ГБУЗ НО «ДГБ №17 Сормовского района»	Поликлиника 2	Медицинская сестра	31.12.2025	Привлечение за счет внешних источников: Рекрутинговые сайты сети Интернет / Рекрутинговые агентства, Ярмарка вакансий в образовательной организации (среднего профессионального образования), Центр занятости, региональная программа "Улучшение жилищных условий специалистов"	31.12.2025	основная должность	1,5	заместитель министра здравоохранения Нижегородской области
ГБУЗ НО «ДГБ №17 Сормовского района»	Поликлиника 2	Медицинская сестра	31.12.2025	Привлечение за счет внешних источников: Рекрутинговые сайты сети Интернет / Рекрутинговые агентства, Ярмарка вакансий в образовательной	31.12.2025	основная должность	1,5	заместитель министра здравоохранения Нижегородской области

				организации (среднего профессионального образования), Центр занятости, региональная программа "Улучшение жилищных условий специалистов"				
ГБУЗ НО «ДГБ №17 Сормовского района»	Поликлиника 2	Медицинская сестра	31.12.2025	Привлечение за счет внешних источников: Рекрутинговые сайты сети Интернет / Рекрутинговые агентства, Ярмарка вакансий в образовательной организации (среднего профессионального образования), Центр занятости, региональная программа "Улучшение жилищных условий специалистов"	31.12.2025	основная должность	1,5	заместитель министра здравоохранения Нижегородской области
ГБУЗ НО «ДГБ №17 Сормовского района»	Поликлиника 2	Медицинская сестра	31.12.2025	Привлечение за счет внешних источников: Рекрутинговые сайты сети Интернет / Рекрутинговые агентства, Ярмарка вакансий в образовательной организации (среднего профессионального образования), Центр занятости, региональная программа "Улучшение жилищных условий специалистов"	31.12.2025	основная должность	1,5	заместитель министра здравоохранения Нижегородской области

ГБУЗ НО «ДГБ №17 Сормовского района»	Поликлиника 2	Медицинская сестра	31.12.2025	Привлечение за счет внешних источников: Рекрутинговые сайты сети Интернет / Рекрутинговые агентства, Ярмарка вакансий в образовательной организации (среднего профессионального образования), Центр занятости, региональная программа "Улучшение жилищных условий специалистов"	31.12.2025	основная должность	1,5	заместитель министра здравоохранения Нижегородской области
ГБУЗ НО «ДГБ №17 Сормовского района»	Поликлиника 2	Медицинская сестра	31.12.2025	Привлечение за счет внешних источников: Рекрутинговые сайты сети Интернет / Рекрутинговые агентства, Ярмарка вакансий в образовательной организации (среднего профессионального образования), Центр занятости, региональная программа "Улучшение жилищных условий специалистов"	31.12.2025	основная должность	1,5	заместитель министра здравоохранения Нижегородской области
ГБУЗ НО «ДГБ №17 Сормовского района»	Поликлиника 2	Медицинская сестра	31.12.2025	Привлечение за счет внешних источников: Рекрутинговые сайты сети Интернет / Рекрутинговые агентства, Ярмарка вакансий в образовательной	31.12.2025	основная должность	1,5	заместитель министра здравоохранения Нижегородской области

				организации (среднего профессионального образования), Центр занятости, региональная программа "Улучшение жилищных условий специалистов"				
ГБУЗ НО «ДГБ №17 Сормовского района»	Поликлиника 2	Медицинская сестра	31.12.2025	Привлечение за счет внешних источников: Рекрутинговые сайты сети Интернет / Рекрутинговые агентства, Ярмарка вакансий в образовательной организации (среднего профессионального образования), Центр занятости, региональная программа "Улучшение жилищных условий специалистов"	31.12.2025	основная должность	1,5	заместитель министра здравоохранения Нижегородской области
ГБУЗ НО «ДГБ №17 Сормовского района»	Поликлиника 2	Медицинская сестра	31.12.2025	Привлечение за счет внешних источников: Рекрутинговые сайты сети Интернет / Рекрутинговые агентства, Ярмарка вакансий в образовательной организации (среднего профессионального образования), Центр занятости, региональная программа "Улучшение жилищных условий специалистов"	31.12.2025	основная должность	1,5	заместитель министра здравоохранения Нижегородской области

ГБУЗ НО «ДГБ №17 Сормовского района»	Поликлиника 2	Медицинская сестра	31.12.2025	Привлечение за счет внешних источников: Рекрутинговые сайты сети Интернет / Рекрутинговые агентства, Ярмарка вакансий в образовательной организации (среднего профессионального образования), Центр занятости, региональная программа "Улучшение жилищных условий специалистов"	31.12.2025	основная должность	1,5	заместитель министра здравоохранения Нижегородской области
ГБУЗ НО «ДГБ №17 Сормовского района»	Поликлиника 2	Медицинская сестра	31.12.2025	Привлечение за счет внешних источников: Рекрутинговые сайты сети Интернет / Рекрутинговые агентства, Ярмарка вакансий в образовательной организации (среднего профессионального образования), Центр занятости, региональная программа "Улучшение жилищных условий специалистов"	31.12.2025	основная должность	1,5	заместитель министра здравоохранения Нижегородской области
ГБУЗ НО «ДГБ №17 Сормовского района»	Поликлиника 2	Медицинская сестра	31.12.2025	Привлечение за счет внешних источников: Рекрутинговые сайты сети Интернет / Рекрутинговые агентства, Ярмарка вакансий в образовательной	31.12.2025	основная должность	1,5	заместитель министра здравоохранения Нижегородской области

				организации (среднего профессионального образования), Центр занятости, региональная программа "Улучшение жилищных условий специалистов"				
ГБУЗ НО «ДГБ №17 Сормовского района»	Поликлиника 2	Медицинская сестра	31.12.2025	Привлечение за счет внешних источников: Рекрутинговые сайты сети Интернет / Рекрутинговые агентства, Ярмарка вакансий в образовательной организации (среднего профессионального образования), Центр занятости, региональная программа "Улучшение жилищных условий специалистов"	31.12.2025	основная должность	1,5	заместитель министра здравоохранения Нижегородской области
ГБУЗ НО «ДГБ №17 Сормовского района»	Поликлиника 2	Медицинская сестра	31.12.2025	Привлечение за счет внешних источников: Рекрутинговые сайты сети Интернет / Рекрутинговые агентства, Ярмарка вакансий в образовательной организации (среднего профессионального образования), Центр занятости, региональная программа "Улучшение жилищных условий специалистов"	31.12.2025	основная должность	1,5	заместитель министра здравоохранения Нижегородской области

ГБУЗ НО «ДГБ №17 Сормовского района»	Поликлиника 2	Медицинская сестра	31.12.2025	Привлечение за счет внешних источников: Рекрутинговые сайты сети Интернет / Рекрутинговые агентства, Ярмарка вакансий в образовательной организации (среднего профессионального образования), Центр занятости, региональная программа "Улучшение жилищных условий специалистов"	31.12.2025	основная должность	1,5	заместитель министра здравоохранения Нижегородской области
ГБУЗ НО «ДГБ №17 Сормовского района»	Поликлиника 2	Медицинская сестра	31.12.2025	Привлечение за счет внешних источников: Рекрутинговые сайты сети Интернет / Рекрутинговые агентства, Ярмарка вакансий в образовательной организации (среднего профессионального образования), Центр занятости, региональная программа "Улучшение жилищных условий специалистов"	31.12.2025	основная должность	1,5	заместитель министра здравоохранения Нижегородской области
ГБУЗ НО «ДГБ №17 Сормовского района»	Поликлиника 2	Медицинская сестра	31.12.2025	Привлечение за счет внешних источников: Рекрутинговые сайты сети Интернет / Рекрутинговые агентства, Ярмарка вакансий в образовательной	31.12.2025	основная должность	1,5	заместитель министра здравоохранения Нижегородской области

				организации (среднего профессионального образования), Центр занятости, региональная программа "Улучшение жилищных условий специалистов"				
ГБУЗ НО «ДГБ №17 Сормовского района»	Поликлиника 2	Медицинская сестра	31.12.2025	Привлечение за счет внешних источников: Рекрутинговые сайты сети Интернет / Рекрутинговые агентства, Ярмарка вакансий в образовательной организации (среднего профессионального образования), Центр занятости, региональная программа "Улучшение жилищных условий специалистов"	31.12.2025	основная должность	1,5	заместитель министра здравоохранения Нижегородской области
ГБУЗ НО «ДГБ №17 Сормовского района»	Поликлиника 2	Медицинская сестра	31.12.2025	Привлечение за счет внешних источников: Рекрутинговые сайты сети Интернет / Рекрутинговые агентства, Ярмарка вакансий в образовательной организации (среднего профессионального образования), Центр занятости, региональная программа "Улучшение жилищных условий специалистов"	31.12.2025	основная должность	1,5	заместитель министра здравоохранения Нижегородской области

ГБУЗ НО «ДГБ №17 Сормовского района»	Поликлиника 2	Медицинская сестра	31.12.2025	Привлечение за счет внешних источников: Рекрутинговые сайты сети Интернет / Рекрутинговые агентства, Ярмарка вакансий в образовательной организации (среднего профессионального образования), Центр занятости, региональная программа "Улучшение жилищных условий специалистов"	31.12.2025	основная должность	1,5	заместитель министра здравоохранения Нижегородской области
ГБУЗ НО «ДГБ №17 Сормовского района»	Поликлиника 2	Медицинская сестра	31.12.2025	Привлечение за счет внешних источников: Рекрутинговые сайты сети Интернет / Рекрутинговые агентства, Ярмарка вакансий в образовательной организации (среднего профессионального образования), Центр занятости, региональная программа "Улучшение жилищных условий специалистов"	31.12.2025	основная должность	1,5	заместитель министра здравоохранения Нижегородской области
ГБУЗ НО «ДГБ №17 Сормовского района»	Поликлиника 2	Медицинская сестра	31.12.2025	Привлечение за счет внешних источников: Рекрутинговые сайты сети Интернет / Рекрутинговые агентства, Ярмарка вакансий в образовательной	31.12.2025	основная должность	1,5	заместитель министра здравоохранения Нижегородской области

				организации (среднего профессионального образования), Центр занятости, региональная программа "Улучшение жилищных условий специалистов"				
ГБУЗ НО «ДГБ №17 Сормовского района»	Поликлиника 2	Медицинская сестра	31.12.2025	Привлечение за счет внешних источников: Рекрутинговые сайты сети Интернет / Рекрутинговые агентства, Ярмарка вакансий в образовательной организации (среднего профессионального образования), Центр занятости, региональная программа "Улучшение жилищных условий специалистов"	31.12.2025	основная должность	1,5	заместитель министра здравоохранения Нижегородской области
ГБУЗ НО «ДГБ №17 Сормовского района»	Поликлиника 2	Медицинская сестра	31.12.2025	Привлечение за счет внешних источников: Рекрутинговые сайты сети Интернет / Рекрутинговые агентства, Ярмарка вакансий в образовательной организации (среднего профессионального образования), Центр занятости, региональная программа "Улучшение жилищных условий специалистов"	31.12.2025	основная должность	1,5	заместитель министра здравоохранения Нижегородской области

ГБУЗ НО «ДГБ №17 Сормовского района»	Поликлиника 2	Медицинская сестра	31.12.2025	Привлечение за счет внешних источников: Рекрутинговые сайты сети Интернет / Рекрутинговые агентства, Ярмарка вакансий в образовательной организации (среднего профессионального образования), Центр занятости, региональная программа "Улучшение жилищных условий специалистов"	31.12.2025	основная должность	1,5	заместитель министра здравоохранения Нижегородской области
ГБУЗ НО «ДГБ №17 Сормовского района»	Поликлиника 2	Медицинская сестра	31.12.2025	Привлечение за счет внешних источников: Рекрутинговые сайты сети Интернет / Рекрутинговые агентства, Ярмарка вакансий в образовательной организации (среднего профессионального образования), Центр занятости, региональная программа "Улучшение жилищных условий специалистов"	31.12.2025	основная должность	1,5	заместитель министра здравоохранения Нижегородской области
ГБУЗ НО «ДГБ №17 Сормовского района»	Поликлиника 2	Медицинская сестра	31.12.2025	Привлечение за счет внешних источников: Рекрутинговые сайты сети Интернет / Рекрутинговые агентства, Ярмарка вакансий в образовательной	31.12.2025	основная должность	1,5	заместитель министра здравоохранения Нижегородской области

				организации (среднего профессионального образования), Центр занятости, региональная программа "Улучшение жилищных условий специалистов"				
ГБУЗ НО «ДГБ №17 Сормовского района»	Поликлиника 2	Медицинская сестра	31.12.2025	Привлечение за счет внешних источников: Рекрутинговые сайты сети Интернет / Рекрутинговые агентства, Ярмарка вакансий в образовательной организации (среднего профессионального образования), Центр занятости, региональная программа "Улучшение жилищных условий специалистов"	31.12.2025	основная должность	1,5	заместитель министра здравоохранения Нижегородской области
ГБУЗ НО «ДГБ №17 Сормовского района»	Поликлиника 2	Медицинская сестра	31.12.2025	Привлечение за счет внешних источников: Рекрутинговые сайты сети Интернет / Рекрутинговые агентства, Ярмарка вакансий в образовательной организации (среднего профессионального образования), Центр занятости, региональная программа "Улучшение жилищных условий специалистов"	31.12.2025	основная должность	1,5	заместитель министра здравоохранения Нижегородской области

ГБУЗ НО «ДГБ №17 Сормовского района»	Поликлиника 2	Медицинская сестра	31.12.2025	Привлечение за счет внешних источников: Рекрутинговые сайты сети Интернет / Рекрутинговые агентства, Ярмарка вакансий в образовательной организации (среднего профессионального образования), Центр занятости, региональная программа "Улучшение жилищных условий специалистов"	31.12.2025	основная должность	1,5	заместитель министра здравоохранения Нижегородской области
ГБУЗ НО «ДГБ №17 Сормовского района»	Поликлиника 2	Медицинская сестра	31.12.2025	Привлечение за счет внешних источников: Рекрутинговые сайты сети Интернет / Рекрутинговые агентства, Ярмарка вакансий в образовательной организации (среднего профессионального образования), Центр занятости, региональная программа "Улучшение жилищных условий специалистов"	31.12.2025	основная должность	1,5	заместитель министра здравоохранения Нижегородской области
ГБУЗ НО «ДГБ №17 Сормовского района»	Поликлиника 2	Медицинская сестра	31.12.2025	Привлечение за счет внешних источников: Рекрутинговые сайты сети Интернет / Рекрутинговые агентства, Ярмарка вакансий в образовательной	31.12.2025	основная должность	1,5	заместитель министра здравоохранения Нижегородской области

				организации (среднего профессионального образования), Центр занятости, региональная программа "Улучшение жилищных условий специалистов"				
ГБУЗ НО «ДГБ №17 Сормовского района»	Поликлиника 2	Врач – офтальмолог кабинета охраны зрения	31.12.2025	Привлечение за счет внешних источников: Рекрутинговые сайты сети Интернет / Рекрутинговые агентства, Ярмарка вакансий в образовательной организации (высшего профессионального образования), Центр занятости, региональная программа "Улучшение жилищных условий специалистов"	31.12.2025	основная должность	0,75	заместитель министра здравоохранения Нижегородской области
ГБУЗ НО «ДГБ №17 Сормовского района»	Поликлиника 2	Медицинская сестра кабинета охраны зрения	31.12.2025	Привлечение за счет внешних источников: Рекрутинговые сайты сети Интернет / Рекрутинговые агентства, Ярмарка вакансий в образовательной организации (среднего профессионального образования), Центр занятости, региональная программа "Улучшение жилищных условий специалистов"	31.12.2025	основная должность	1	заместитель министра здравоохранения Нижегородской области

ГБУЗ НО «ДГБ №17 Сормовского района»	Поликлиника 2	Медицинская сестра кабинета охраны зрения	31.12.2025	Привлечение за счет внешних источников: Рекрутинговые сайты сети Интернет / Рекрутинговые агентства, Ярмарка вакансий в образовательной организации (среднего профессионального образования), Центр занятости, региональная программа "Улучшение жилищных условий специалистов"	31.12.2025	основная должность	0,75	заместитель министра здравоохранения Нижегородской области
ГБУЗ НО «ДГБ №17 Сормовского района»	Поликлиника 2	Медицинский брат по массажу	31.12.2025	Привлечение за счет внешних источников: Рекрутинговые сайты сети Интернет / Рекрутинговые агентства, Ярмарка вакансий в образовательной организации (среднего профессионального образования), Центр занятости, региональная программа "Улучшение жилищных условий специалистов"	31.12.2025	основная должность	1	заместитель министра здравоохранения Нижегородской области
ГБУЗ НО «ДГБ №17 Сормовского района»	Поликлиника 2	Медицинская сестра процедурной	31.12.2025	Привлечение за счет внешних источников: Рекрутинговые сайты сети Интернет / Рекрутинговые агентства, Ярмарка вакансий в образовательной	31.12.2025	основная должность	1	заместитель министра здравоохранения Нижегородской области

				организации (среднего профессионального образования), Центр занятости, региональная программа "Улучшение жилищных условий специалистов"				
ГБУЗ НО «ДГБ №17 Сормовского района»	Поликлиника 2	Медицинская сестра процедурной	31.12.2025	Привлечение за счет внешних источников: Рекрутинговые сайты сети Интернет / Рекрутинговые агентства, Ярмарка вакансий в образовательной организации (среднего профессионального образования), Центр занятости, региональная программа "Улучшение жилищных условий специалистов"	31.12.2025	основная должность	1	заместитель министра здравоохранения Нижегородской области
ГБУЗ НО «ДГБ №17 Сормовского района»	Поликлиника 2	Медицинская сестра процедурной	31.12.2025	Привлечение за счет внешних источников: Рекрутинговые сайты сети Интернет / Рекрутинговые агентства, Ярмарка вакансий в образовательной организации (среднего профессионального образования), Центр занятости, региональная программа "Улучшение жилищных условий специалистов"	31.12.2025	основная должность	1,5	заместитель министра здравоохранения Нижегородской области

ГБУЗ НО «ДГБ №17 Сормовского района»	Поликлиника 2	Врач-физиотерапевт	31.12.2025	Привлечение за счет внешних источников: Рекрутинговые сайты сети Интернет / Рекрутинговые агентства, Ярмарка вакансий в образовательной организации (высшего профессионального образования), Центр занятости, региональная программа "Улучшение жилищных условий специалистов"	31.12.2025	основная должность	1	заместитель министра здравоохранения Нижегородской области
ГБУЗ НО «ДГБ №17 Сормовского района»	Поликлиника 2	Медицинская сестра по физиотерапии	31.12.2025	Привлечение за счет внешних источников: Рекрутинговые сайты сети Интернет / Рекрутинговые агентства, Ярмарка вакансий в образовательной организации (среднего профессионального образования), Центр занятости, региональная программа "Улучшение жилищных условий специалистов"	31.12.2025	основная должность	1	заместитель министра здравоохранения Нижегородской области
ГБУЗ НО «ДГБ №17 Сормовского района»	Поликлиника 2	Медицинская сестра по физиотерапии	31.12.2025	Привлечение за счет внешних источников: Рекрутинговые сайты сети Интернет / Рекрутинговые агентства, Ярмарка вакансий в образовательной	31.12.2025	основная должность	1	заместитель министра здравоохранения Нижегородской области

				организации (среднего профессионального образования), Центр занятости, региональная программа "Улучшение жилищных условий специалистов"				
ГБУЗ НО «ДГБ №17 Сормовского района»	Поликлиника 2	Медицинская сестра по массажу	31.12.2025	Привлечение за счет внешних источников: Рекрутинговые сайты сети Интернет / Рекрутинговые агентства, Ярмарка вакансий в образовательной организации (среднего профессионального образования), Центр занятости, региональная программа "Улучшение жилищных условий специалистов"	31.12.2025	основная должность	1	заместитель министра здравоохранения Нижегородской области
ГБУЗ НО «ДГБ №17 Сормовского района»	Поликлиника 2	Медицинская сестра по массажу	31.12.2025	Привлечение за счет внешних источников: Рекрутинговые сайты сети Интернет / Рекрутинговые агентства, Ярмарка вакансий в образовательной организации (среднего профессионального образования), Центр занятости, региональная программа "Улучшение жилищных условий специалистов"	31.12.2025	основная должность	1	заместитель министра здравоохранения Нижегородской области

ГБУЗ НО «ДГБ №17 Сормовского района»	Поликлиника 2	Медицинская сестра по массажу	31.12.2025	Привлечение за счет внешних источников: Рекрутинговые сайты сети Интернет / Рекрутинговые агентства, Ярмарка вакансий в образовательной организации (среднего профессионального образования), Центр занятости, региональная программа "Улучшение жилищных условий специалистов"	31.12.2025	основная должность	1	заместитель министра здравоохранения Нижегородской области
ГБУЗ НО «ДГБ №17 Сормовского района»	Поликлиника 2	Врач клинической лабораторной диагностики	31.12.2025	Привлечение за счет внешних источников: Рекрутинговые сайты сети Интернет / Рекрутинговые агентства, Ярмарка вакансий в образовательной организации (высшего профессионального образования), Центр занятости, региональная программа "Улучшение жилищных условий специалистов"	31.12.2025	основная должность	1	заместитель министра здравоохранения Нижегородской области
ГБУЗ НО «ДГБ №17 Сормовского района»	Поликлиника 2	Врач клинической лабораторной диагностики	31.12.2025	Привлечение за счет внешних источников: Рекрутинговые сайты сети Интернет / Рекрутинговые агентства, Ярмарка вакансий в образовательной	31.12.2025	основная должность	1	заместитель министра здравоохранения Нижегородской области

				организации (высшего профессионального образования), Центр занятости, региональная программа "Улучшение жилищных условий специалистов"				
ГБУЗ НО «ДГБ №17 Сормовского района»	Поликлиника 2	Врач клинической лабораторной диагностики	31.12.2025	Привлечение за счет внешних источников: Рекрутинговые сайты сети Интернет / Рекрутинговые агентства, Ярмарка вакансий в образовательной организации (высшего профессионального образования), Центр занятости, региональная программа "Улучшение жилищных условий специалистов"	31.12.2025	основная должность	1,5	заместитель министра здравоохранения Нижегородской области
ГБУЗ НО «ДГБ №17 Сормовского района»	Поликлиника 2	Фельдшер-лаборант	31.12.2025	Привлечение за счет внешних источников: Рекрутинговые сайты сети Интернет / Рекрутинговые агентства, Ярмарка вакансий в образовательной организации (среднего профессионального образования), Центр занятости, региональная программа "Улучшение жилищных условий специалистов"	31.12.2025	основная должность	1	заместитель министра здравоохранения Нижегородской области

ГБУЗ НО «ДГБ №17 Сормовского района»	Поликлиника 2	Фельдшер-лаборант	31.12.2025	Привлечение за счет внешних источников: Рекрутинговые сайты сети Интернет / Рекрутинговые агентства, Ярмарка вакансий в образовательной организации (среднего профессионального образования), Центр занятости, региональная программа "Улучшение жилищных условий специалистов"	31.12.2025	основная должность	1	заместитель министра здравоохранения Нижегородской области
ГБУЗ НО «ДГБ №17 Сормовского района»	Поликлиника 2	Фельдшер-лаборант	31.12.2025	Привлечение за счет внешних источников: Рекрутинговые сайты сети Интернет / Рекрутинговые агентства, Ярмарка вакансий в образовательной организации (среднего профессионального образования), Центр занятости, региональная программа "Улучшение жилищных условий специалистов"	31.12.2025	основная должность	1	заместитель министра здравоохранения Нижегородской области
ГБУЗ НО «ДГБ №17 Сормовского района»	Поликлиника 2	Фельдшер-лаборант	31.12.2025	Привлечение за счет внешних источников: Рекрутинговые сайты сети Интернет / Рекрутинговые агентства, Ярмарка вакансий в образовательной	31.12.2025	основная должность	1	заместитель министра здравоохранения Нижегородской области

				организации (среднего профессионального образования), Центр занятости, региональная программа "Улучшение жилищных условий специалистов"				
ГБУЗ НО «ДГБ №17 Сормовского района»	Поликлиника 2	Медицинская сестра	31.12.2025	Привлечение за счет внешних источников: Рекрутинговые сайты сети Интернет / Рекрутинговые агентства, Ярмарка вакансий в образовательной организации (среднего профессионального образования), Центр занятости, региональная программа "Улучшение жилищных условий специалистов"	31.12.2025	основная должность	1,5	заместитель министра здравоохранения Нижегородской области
ГБУЗ НО «ДГБ №17 Сормовского района»	Поликлиника 2	Медицинская сестра стерилизационной	31.12.2025	Привлечение за счет внешних источников: Рекрутинговые сайты сети Интернет / Рекрутинговые агентства, Ярмарка вакансий в образовательной организации (среднего профессионального образования), Центр занятости, региональная программа "Улучшение жилищных условий специалистов"	31.12.2025	основная должность	1	заместитель министра здравоохранения Нижегородской области

ГБУЗ НО «ДГБ №17 Сормовского района»	Поликлиника 2	Заведующий педиатрическим отделением – врач-педиатр	31.12.2025	Привлечение за счет внешних источников: Рекрутинговые сайты сети Интернет / Рекрутинговые агентства, Ярмарка вакансий в образовательной организации (высшего профессионального образования), Центр занятости, региональная программа "Улучшение жилищных условий специалистов"	31.12.2025	основная должность	1	заместитель министра здравоохранения Нижегородской области
ГБУЗ НО «ДГБ №17 Сормовского района»	Поликлиника 2	Врач-педиатр участковый	31.12.2025	Привлечение за счет внешних источников: Рекрутинговые сайты сети Интернет / Рекрутинговые агентства, Ярмарка вакансий в образовательной организации (высшего профессионального образования), Центр занятости, региональная программа "Улучшение жилищных условий специалистов"	31.12.2025	основная должность	1	заместитель министра здравоохранения Нижегородской области
ГБУЗ НО «ДГБ №17 Сормовского района»	Поликлиника 2	Врач-педиатр участковый	31.12.2025	Привлечение за счет внешних источников: Рекрутинговые сайты сети Интернет / Рекрутинговые агентства, Ярмарка вакансий в образовательной	31.12.2025	основная должность	1	заместитель министра здравоохранения Нижегородской области

				организации (высшего профессионального образования), Центр занятости, региональная программа "Улучшение жилищных условий специалистов"				
ГБУЗ НО «ДГБ №17 Сормовского района»	Поликлиника 2	Врач-педиатр участковый	31.12.2025	Привлечение за счет внешних источников: Рекрутинговые сайты сети Интернет / Рекрутинговые агентства, Ярмарка вакансий в образовательной организации (высшего профессионального образования), Центр занятости, региональная программа "Улучшение жилищных условий специалистов"	31.12.2025	основная должность	1	заместитель министра здравоохранения Нижегородской области
ГБУЗ НО «ДГБ №17 Сормовского района»	Поликлиника 2	Врач-педиатр участковый	31.12.2025	Привлечение за счет внешних источников: Рекрутинговые сайты сети Интернет / Рекрутинговые агентства, Ярмарка вакансий в образовательной организации (высшего профессионального образования), Центр занятости, региональная программа "Улучшение жилищных условий специалистов"	31.12.2025	основная должность	1	заместитель министра здравоохранения Нижегородской области

ГБУЗ НО «ДГБ №17 Сормовского района»	Поликлиника 2	Врач-педиатр участковый	31.12.2025	Привлечение за счет внешних источников: Рекрутинговые сайты сети Интернет / Рекрутинговые агентства, Ярмарка вакансий в образовательной организации (высшего профессионального образования), Центр занятости, региональная программа "Улучшение жилищных условий специалистов"	31.12.2025	основная должность	1	заместитель министра здравоохранения Нижегородской области
ГБУЗ НО «ДГБ №17 Сормовского района»	Поликлиника 2	Врач-педиатр участковый	31.12.2025	Привлечение за счет внешних источников: Рекрутинговые сайты сети Интернет / Рекрутинговые агентства, Ярмарка вакансий в образовательной организации (высшего профессионального образования), Центр занятости, региональная программа "Улучшение жилищных условий специалистов"	31.12.2025	основная должность	1	заместитель министра здравоохранения Нижегородской области
ГБУЗ НО «ДГБ №17 Сормовского района»	Поликлиника 2	Врач-педиатр участковый	31.12.2025	Привлечение за счет внешних источников: Рекрутинговые сайты сети Интернет / Рекрутинговые агентства, Ярмарка вакансий в образовательной	31.12.2025	основная должность	1	заместитель министра здравоохранения Нижегородской области

				организации (высшего профессионального образования), Центр занятости, региональная программа "Улучшение жилищных условий специалистов"				
ГБУЗ НО «ДГБ №17 Сормовского района»	Поликлиника 2	Врач-педиатр участковый	31.12.2025	Привлечение за счет внешних источников: Рекрутинговые сайты сети Интернет / Рекрутинговые агентства, Ярмарка вакансий в образовательной организации (высшего профессионального образования), Центр занятости, региональная программа "Улучшение жилищных условий специалистов"	31.12.2025	основная должность	1	заместитель министра здравоохранения Нижегородской области
ГБУЗ НО «ДГБ №17 Сормовского района»	Поликлиника 2	Врач-педиатр участковый	31.12.2025	Привлечение за счет внешних источников: Рекрутинговые сайты сети Интернет / Рекрутинговые агентства, Ярмарка вакансий в образовательной организации (высшего профессионального образования), Центр занятости, региональная программа "Улучшение жилищных условий специалистов"	31.12.2025	основная должность	1	заместитель министра здравоохранения Нижегородской области

ГБУЗ НО «ДГБ №17 Сормовского района»	Поликлиника 2	Врач-педиатр участковый	31.12.2025	Привлечение за счет внешних источников: Рекрутинговые сайты сети Интернет / Рекрутинговые агентства, Ярмарка вакансий в образовательной организации (высшего профессионального образования), Центр занятости, региональная программа "Улучшение жилищных условий специалистов"	31.12.2025	основная должность	1	заместитель министра здравоохранения Нижегородской области
ГБУЗ НО «ДГБ №17 Сормовского района»	Поликлиника 2	Старшая медицинская сестра	31.12.2025	Привлечение за счет внешних источников: Рекрутинговые сайты сети Интернет / Рекрутинговые агентства, Ярмарка вакансий в образовательной организации (среднего профессионального образования), Центр занятости, региональная программа "Улучшение жилищных условий специалистов"	31.12.2025	основная должность	1	заместитель министра здравоохранения Нижегородской области
ГБУЗ НО «ДГБ №17 Сормовского района»	Поликлиника 2	Медицинская сестра участковая	31.12.2025	Привлечение за счет внешних источников: Рекрутинговые сайты сети Интернет / Рекрутинговые агентства, Ярмарка вакансий в образовательной	31.12.2025	основная должность	1	заместитель министра здравоохранения Нижегородской области

				организации (среднего профессионального образования), Центр занятости, региональная программа "Улучшение жилищных условий специалистов"				
ГБУЗ НО «ДГБ №17 Сормовского района»	Поликлиника 2	Медицинская сестра участковая	31.12.2025	Привлечение за счет внешних источников: Рекрутинговые сайты сети Интернет / Рекрутинговые агентства, Ярмарка вакансий в образовательной организации (среднего профессионального образования), Центр занятости, региональная программа "Улучшение жилищных условий специалистов"	31.12.2025	основная должность	1	заместитель министра здравоохранения Нижегородской области
ГБУЗ НО «ДГБ №17 Сормовского района»	Поликлиника 2	Медицинская сестра участковая	31.12.2025	Привлечение за счет внешних источников: Рекрутинговые сайты сети Интернет / Рекрутинговые агентства, Ярмарка вакансий в образовательной организации (среднего профессионального образования), Центр занятости, региональная программа "Улучшение жилищных условий специалистов"	31.12.2025	основная должность	1	заместитель министра здравоохранения Нижегородской области

ГБУЗ НО «ДГБ №17 Сормовского района»	Поликлиника 2	Медицинская сестра участковая	31.12.2025	Привлечение за счет внешних источников: Рекрутинговые сайты сети Интернет / Рекрутинговые агентства, Ярмарка вакансий в образовательной организации (среднего профессионального образования), Центр занятости, региональная программа "Улучшение жилищных условий специалистов"	31.12.2025	основная должность	1	заместитель министра здравоохранения Нижегородской области
ГБУЗ НО «ДГБ №17 Сормовского района»	Поликлиника 2	Медицинская сестра участковая	31.12.2025	Привлечение за счет внешних источников: Рекрутинговые сайты сети Интернет / Рекрутинговые агентства, Ярмарка вакансий в образовательной организации (среднего профессионального образования), Центр занятости, региональная программа "Улучшение жилищных условий специалистов"	31.12.2025	основная должность	1	заместитель министра здравоохранения Нижегородской области
ГБУЗ НО «ДГБ №17 Сормовского района»	Поликлиника 2	Медицинская сестра участковая	31.12.2025	Привлечение за счет внешних источников: Рекрутинговые сайты сети Интернет / Рекрутинговые агентства, Ярмарка вакансий в образовательной	31.12.2025	основная должность	1	заместитель министра здравоохранения Нижегородской области

				организации (среднего профессионального образования), Центр занятости, региональная программа "Улучшение жилищных условий специалистов"				
ГБУЗ НО «ДГБ №17 Сормовского района»	Поликлиника 2	Медицинская сестра участковая	31.12.2025	Привлечение за счет внешних источников: Рекрутинговые сайты сети Интернет / Рекрутинговые агентства, Ярмарка вакансий в образовательной организации (среднего профессионального образования), Центр занятости, региональная программа "Улучшение жилищных условий специалистов"	31.12.2025	основная должность	1	заместитель министра здравоохранения Нижегородской области
ГБУЗ НО «ДГБ №17 Сормовского района»	Поликлиника 2	Медицинская сестра участковая	31.12.2025	Привлечение за счет внешних источников: Рекрутинговые сайты сети Интернет / Рекрутинговые агентства, Ярмарка вакансий в образовательной организации (среднего профессионального образования), Центр занятости, региональная программа "Улучшение жилищных условий специалистов"	31.12.2025	основная должность	1	заместитель министра здравоохранения Нижегородской области

ГБУЗ НО «ДГБ №17 Сормовского района»	Поликлиника 2	Медицинская сестра участковая	31.12.2025	Привлечение за счет внешних источников: Рекрутинговые сайты сети Интернет / Рекрутинговые агентства, Ярмарка вакансий в образовательной организации (среднего профессионального образования), Центр занятости, региональная программа "Улучшение жилищных условий специалистов"	31.12.2025	основная должность	1	заместитель министра здравоохранения Нижегородской области
ГБУЗ НО «ДГБ №17 Сормовского района»	Поликлиника 2	Медицинская сестра участковая	31.12.2025	Привлечение за счет внешних источников: Рекрутинговые сайты сети Интернет / Рекрутинговые агентства, Ярмарка вакансий в образовательной организации (среднего профессионального образования), Центр занятости, региональная программа "Улучшение жилищных условий специалистов"	31.12.2025	основная должность	1	заместитель министра здравоохранения Нижегородской области
ГБУЗ НО «ДГБ №17 Сормовского района»	Поликлиника 2	Заведующий педиатрическим отделением – врач-педиатр	31.12.2025	Привлечение за счет внешних источников: Рекрутинговые сайты сети Интернет / Рекрутинговые агентства, Ярмарка вакансий в образовательной	31.12.2025	основная должность	1	заместитель министра здравоохранения Нижегородской области

				организации (высшего профессионального образования), Центр занятости, региональная программа "Улучшение жилищных условий специалистов"				
ГБУЗ НО «ДГБ №17 Сормовского района»	Поликлиника 2	Врач-педиатр участковый	31.12.2025	Привлечение за счет внешних источников: Рекрутинговые сайты сети Интернет / Рекрутинговые агентства, Ярмарка вакансий в образовательной организации (высшего профессионального образования), Центр занятости, региональная программа "Улучшение жилищных условий специалистов"	31.12.2025	основная должность	1	заместитель министра здравоохранения Нижегородской области
ГБУЗ НО «ДГБ №17 Сормовского района»	Поликлиника 2	Врач-педиатр участковый	31.12.2025	Привлечение за счет внешних источников: Рекрутинговые сайты сети Интернет / Рекрутинговые агентства, Ярмарка вакансий в образовательной организации (высшего профессионального образования), Центр занятости, региональная программа "Улучшение жилищных условий специалистов"	31.12.2025	основная должность	1	заместитель министра здравоохранения Нижегородской области

ГБУЗ НО «ДГБ №17 Сормовского района»	Поликлиника 2	Врач-педиатр участковый	31.12.2025	Привлечение за счет внешних источников: Рекрутинговые сайты сети Интернет / Рекрутинговые агентства, Ярмарка вакансий в образовательной организации (высшего профессионального образования), Центр занятости, региональная программа "Улучшение жилищных условий специалистов"	31.12.2025	основная должность	1	заместитель министра здравоохранения Нижегородской области
ГБУЗ НО «ДГБ №17 Сормовского района»	Поликлиника 2	Врач-педиатр участковый	31.12.2025	Привлечение за счет внешних источников: Рекрутинговые сайты сети Интернет / Рекрутинговые агентства, Ярмарка вакансий в образовательной организации (высшего профессионального образования), Центр занятости, региональная программа "Улучшение жилищных условий специалистов"	31.12.2025	основная должность	1	заместитель министра здравоохранения Нижегородской области
ГБУЗ НО «ДГБ №17 Сормовского района»	Поликлиника 2	Врач-педиатр участковый	31.12.2025	Привлечение за счет внешних источников: Рекрутинговые сайты сети Интернет / Рекрутинговые агентства, Ярмарка вакансий в образовательной	31.12.2025	основная должность	1	заместитель министра здравоохранения Нижегородской области

				организации (высшего профессионального образования), Центр занятости, региональная программа "Улучшение жилищных условий специалистов"				
ГБУЗ НО «ДГБ №17 Сормовского района»	Поликлиника 2	Врач-педиатр участковый	31.12.2025	Привлечение за счет внешних источников: Рекрутинговые сайты сети Интернет / Рекрутинговые агентства, Ярмарка вакансий в образовательной организации (высшего профессионального образования), Центр занятости, региональная программа "Улучшение жилищных условий специалистов"	31.12.2025	основная должность	1	заместитель министра здравоохранения Нижегородской области
ГБУЗ НО «ДГБ №17 Сормовского района»	Поликлиника 2	Врач-педиатр участковый	31.12.2025	Привлечение за счет внешних источников: Рекрутинговые сайты сети Интернет / Рекрутинговые агентства, Ярмарка вакансий в образовательной организации (высшего профессионального образования), Центр занятости, региональная программа "Улучшение жилищных условий специалистов"	31.12.2025	основная должность	1	заместитель министра здравоохранения Нижегородской области

ГБУЗ НО «ДГБ №17 Сормовского района»	Поликлиника 2	Врач-педиатр участковый	31.12.2025	Привлечение за счет внешних источников: Рекрутинговые сайты сети Интернет / Рекрутинговые агентства, Ярмарка вакансий в образовательной организации (высшего профессионального образования), Центр занятости, региональная программа "Улучшение жилищных условий специалистов"	31.12.2025	основная должность	1	заместитель министра здравоохранения Нижегородской области
ГБУЗ НО «ДГБ №17 Сормовского района»	Поликлиника 2	Врач-педиатр участковый	31.12.2025	Привлечение за счет внешних источников: Рекрутинговые сайты сети Интернет / Рекрутинговые агентства, Ярмарка вакансий в образовательной организации (высшего профессионального образования), Центр занятости, региональная программа "Улучшение жилищных условий специалистов"	31.12.2025	основная должность	1	заместитель министра здравоохранения Нижегородской области
ГБУЗ НО «ДГБ №17 Сормовского района»	Поликлиника 2	Врач-педиатр участковый	31.12.2025	Привлечение за счет внешних источников: Рекрутинговые сайты сети Интернет / Рекрутинговые агентства, Ярмарка вакансий в образовательной	31.12.2025	основная должность	1	заместитель министра здравоохранения Нижегородской области

				организации (высшего профессионального образования), Центр занятости, региональная программа "Улучшение жилищных условий специалистов"				
ГБУЗ НО «ДГБ №17 Сормовского района»	Поликлиника 2	Старшая медицинская сестра	31.12.2025	Привлечение за счет внешних источников: Рекрутинговые сайты сети Интернет / Рекрутинговые агентства, Ярмарка вакансий в образовательной организации (среднего профессионального образования), Центр занятости, региональная программа "Улучшение жилищных условий специалистов"	31.12.2025	основная должность	1	заместитель министра здравоохранения Нижегородской области
ГБУЗ НО «ДГБ №17 Сормовского района»	Поликлиника 2	Медицинская сестра участковая	31.12.2025	Привлечение за счет внешних источников: Рекрутинговые сайты сети Интернет / Рекрутинговые агентства, Ярмарка вакансий в образовательной организации (среднего профессионального образования), Центр занятости, региональная программа "Улучшение жилищных условий специалистов"	31.12.2025	основная должность	1	заместитель министра здравоохранения Нижегородской области

ГБУЗ НО «ДГБ №17 Сормовского района»	Поликлиника 2	Медицинская сестра участковая	31.12.2025	Привлечение за счет внешних источников: Рекрутинговые сайты сети Интернет / Рекрутинговые агентства, Ярмарка вакансий в образовательной организации (среднего профессионального образования), Центр занятости, региональная программа "Улучшение жилищных условий специалистов"	31.12.2025	основная должность	1	заместитель министра здравоохранения Нижегородской области
ГБУЗ НО «ДГБ №17 Сормовского района»	Поликлиника 2	Медицинская сестра участковая	31.12.2025	Привлечение за счет внешних источников: Рекрутинговые сайты сети Интернет / Рекрутинговые агентства, Ярмарка вакансий в образовательной организации (среднего профессионального образования), Центр занятости, региональная программа "Улучшение жилищных условий специалистов"	31.12.2025	основная должность	1	заместитель министра здравоохранения Нижегородской области
ГБУЗ НО «ДГБ №17 Сормовского района»	Поликлиника 2	Медицинская сестра участковая	31.12.2025	Привлечение за счет внешних источников: Рекрутинговые сайты сети Интернет / Рекрутинговые агентства, Ярмарка вакансий в образовательной	31.12.2025	основная должность	1	заместитель министра здравоохранения Нижегородской области

				организации (среднего профессионального образования), Центр занятости, региональная программа "Улучшение жилищных условий специалистов"				
ГБУЗ НО «ДГБ №17 Сормовского района»	Поликлиника 2	Медицинская сестра участковая	31.12.2025	Привлечение за счет внешних источников: Рекрутинговые сайты сети Интернет / Рекрутинговые агентства, Ярмарка вакансий в образовательной организации (среднего профессионального образования), Центр занятости, региональная программа "Улучшение жилищных условий специалистов"	31.12.2025	основная должность	1	заместитель министра здравоохранения Нижегородской области
ГБУЗ НО «ДГБ №17 Сормовского района»	Поликлиника 2	Медицинская сестра участковая	31.12.2025	Привлечение за счет внешних источников: Рекрутинговые сайты сети Интернет / Рекрутинговые агентства, Ярмарка вакансий в образовательной организации (среднего профессионального образования), Центр занятости, региональная программа "Улучшение жилищных условий специалистов"	31.12.2025	основная должность	1	заместитель министра здравоохранения Нижегородской области

ГБУЗ НО «ДГБ №17 Сормовского района»	Поликлиника 2	Медицинская сестра участковая	31.12.2025	Привлечение за счет внешних источников: Рекрутинговые сайты сети Интернет / Рекрутинговые агентства, Ярмарка вакансий в образовательной организации (среднего профессионального образования), Центр занятости, региональная программа "Улучшение жилищных условий специалистов"	31.12.2025	основная должность	1	заместитель министра здравоохранения Нижегородской области
ГБУЗ НО «ДГБ №17 Сормовского района»	Поликлиника 2	Медицинская сестра участковая	31.12.2025	Привлечение за счет внешних источников: Рекрутинговые сайты сети Интернет / Рекрутинговые агентства, Ярмарка вакансий в образовательной организации (среднего профессионального образования), Центр занятости, региональная программа "Улучшение жилищных условий специалистов"	31.12.2025	основная должность	1	заместитель министра здравоохранения Нижегородской области
ГБУЗ НО «ДГБ №17 Сормовского района»	Поликлиника 2	Медицинская сестра участковая	31.12.2025	Привлечение за счет внешних источников: Рекрутинговые сайты сети Интернет / Рекрутинговые агентства, Ярмарка вакансий в образовательной	31.12.2025	основная должность	1	заместитель министра здравоохранения Нижегородской области

				организации (среднего профессионального образования), Центр занятости, региональная программа "Улучшение жилищных условий специалистов"				
ГБУЗ НО «ДГБ №17 Сормовского района»	Поликлиника 2	Медицинская сестра участковая	31.12.2025	Привлечение за счет внешних источников: Рекрутинговые сайты сети Интернет / Рекрутинговые агентства, Ярмарка вакансий в образовательной организации (среднего профессионального образования), Центр занятости, региональная программа "Улучшение жилищных условий специалистов"	31.12.2025	основная должность	1	заместитель министра здравоохранения Нижегородской области
ГБУЗ НО «ДГБ №17 Сормовского района»	Поликлиника 2	Фельдшер	31.12.2025	Привлечение за счет внешних источников: Рекрутинговые сайты сети Интернет / Рекрутинговые агентства, Ярмарка вакансий в образовательной организации (среднего профессионального образования), Центр занятости, региональная программа "Улучшение жилищных условий специалистов"	31.12.2025	основная должность	1	заместитель министра здравоохранения Нижегородской области

ГБУЗ НО «ДГБ №17 Сормовского района»	Поликлиника 2	Фельдшер	31.12.2025	Привлечение за счет внешних источников: Рекрутинговые сайты сети Интернет / Рекрутинговые агентства, Ярмарка вакансий в образовательной организации (среднего профессионального образования), Центр занятости, региональная программа "Улучшение жилищных условий специалистов"	31.12.2025	основная должность	1	заместитель министра здравоохранения Нижегородской области
ГБУЗ НО «ДГБ №17 Сормовского района»	Поликлиника 2	Врач-оториноларинголог	31.12.2025	Привлечение за счет внешних источников: Рекрутинговые сайты сети Интернет / Рекрутинговые агентства, Ярмарка вакансий в образовательной организации (высшего профессионального образования), Центр занятости, региональная программа "Улучшение жилищных условий специалистов"	31.12.2025	основная должность	1	заместитель министра здравоохранения Нижегородской области
ГБУЗ НО «ДГБ №17 Сормовского района»	Поликлиника 2	Врач-оториноларинголог	31.12.2025	Привлечение за счет внешних источников: Рекрутинговые сайты сети Интернет / Рекрутинговые агентства, Ярмарка вакансий в образовательной	31.12.2025	основная должность	1	заместитель министра здравоохранения Нижегородской области

				организации (высшего профессионального образования), Центр занятости, региональная программа "Улучшение жилищных условий специалистов"				
ГБУЗ НО «ДГБ №17 Сормовского района»	Поликлиника 2	Медицинская сестра	31.12.2025	Привлечение за счет внешних источников: Рекрутинговые сайты сети Интернет / Рекрутинговые агентства, Ярмарка вакансий в образовательной организации (среднего профессионального образования), Центр занятости, региональная программа "Улучшение жилищных условий специалистов"	31.12.2025	основная должность	1	заместитель министра здравоохранения Нижегородской области
ГБУЗ НО «ДГБ №17 Сормовского района»	Поликлиника 2	Медицинская сестра	31.12.2025	Привлечение за счет внешних источников: Рекрутинговые сайты сети Интернет / Рекрутинговые агентства, Ярмарка вакансий в образовательной организации (среднего профессионального образования), Центр занятости, региональная программа "Улучшение жилищных условий специалистов"	31.12.2025	основная должность	1	заместитель министра здравоохранения Нижегородской области

ГБУЗ НО «ДГБ №17 Сормовского района»	Поликлиника 2	Врач-офтальмолог	31.12.2025	Привлечение за счет внешних источников: Рекрутинговые сайты сети Интернет / Рекрутинговые агентства, Ярмарка вакансий в образовательной организации (высшего профессионального образования), Центр занятости, региональная программа "Улучшение жилищных условий специалистов"	31.12.2025	основная должность	1	заместитель министра здравоохранения Нижегородской области
ГБУЗ НО «ДГБ №17 Сормовского района»	Поликлиника 2	Врач-офтальмолог	31.12.2025	Привлечение за счет внешних источников: Рекрутинговые сайты сети Интернет / Рекрутинговые агентства, Ярмарка вакансий в образовательной организации (высшего профессионального образования), Центр занятости, региональная программа "Улучшение жилищных условий специалистов"	31.12.2025	основная должность	0,75	заместитель министра здравоохранения Нижегородской области
ГБУЗ НО «ДГБ №17 Сормовского района»	Поликлиника 2	Медицинская сестра	31.12.2025	Привлечение за счет внешних источников: Рекрутинговые сайты сети Интернет / Рекрутинговые агентства, Ярмарка вакансий в образовательной	31.12.2025	основная должность	1	заместитель министра здравоохранения Нижегородской области

				организации (среднего профессионального образования), Центр занятости, региональная программа "Улучшение жилищных условий специалистов"				
ГБУЗ НО «ДГБ №17 Сормовского района»	Поликлиника 2	Медицинская сестра	31.12.2025	Привлечение за счет внешних источников: Рекрутинговые сайты сети Интернет / Рекрутинговые агентства, Ярмарка вакансий в образовательной организации (среднего профессионального образования), Центр занятости, региональная программа "Улучшение жилищных условий специалистов"	31.12.2025	основная должность	0,75	заместитель министра здравоохранения Нижегородской области
ГБУЗ НО «ДГБ №17 Сормовского района»	Поликлиника 2	Врач-детский хирург	31.12.2025	Привлечение за счет внешних источников: Рекрутинговые сайты сети Интернет / Рекрутинговые агентства, Ярмарка вакансий в образовательной организации (высшего профессионального образования), Центр занятости, региональная программа "Улучшение жилищных условий специалистов"	31.12.2025	основная должность	1	заместитель министра здравоохранения Нижегородской области

ГБУЗ НО «ДГБ №17 Сормовского района»	Поликлиника 2	Врач-детский хирург	31.12.2025	Привлечение за счет внешних источников: Рекрутинговые сайты сети Интернет / Рекрутинговые агентства, Ярмарка вакансий в образовательной организации (высшего профессионального образования), Центр занятости, региональная программа "Улучшение жилищных условий специалистов"	31.12.2025	основная должность	0,75	заместитель министра здравоохранения Нижегородской области
ГБУЗ НО «ДГБ №17 Сормовского района»	Поликлиника 2	Врач – травматолог-ортопед	31.12.2025	Привлечение за счет внешних источников: Рекрутинговые сайты сети Интернет / Рекрутинговые агентства, Ярмарка вакансий в образовательной организации (высшего профессионального образования), Центр занятости, региональная программа "Улучшение жилищных условий специалистов"	31.12.2025	основная должность	1,25	заместитель министра здравоохранения Нижегородской области
ГБУЗ НО «ДГБ №17 Сормовского района»	Поликлиника 2	Врач – травматолог-ортопед	31.12.2025	Привлечение за счет внешних источников: Рекрутинговые сайты сети Интернет / Рекрутинговые агентства, Ярмарка вакансий в образовательной	31.12.2025	основная должность	1,25	заместитель министра здравоохранения Нижегородской области

				организации (высшего профессионального образования), Центр занятости, региональная программа "Улучшение жилищных условий специалистов"				
ГБУЗ НО «ДГБ №17 Сормовского района»	Поликлиника 2	Медицинская сестра	31.12.2025	Привлечение за счет внешних источников: Рекрутинговые сайты сети Интернет / Рекрутинговые агентства, Ярмарка вакансий в образовательной организации (среднего профессионального образования), Центр занятости, региональная программа "Улучшение жилищных условий специалистов"	31.12.2025	основная должность	1	заместитель министра здравоохранения Нижегородской области
ГБУЗ НО «ДГБ №17 Сормовского района»	Поликлиника 2	Медицинская сестра	31.12.2025	Привлечение за счет внешних источников: Рекрутинговые сайты сети Интернет / Рекрутинговые агентства, Ярмарка вакансий в образовательной организации (среднего профессионального образования), Центр занятости, региональная программа "Улучшение жилищных условий специалистов"	31.12.2025	основная должность	1	заместитель министра здравоохранения Нижегородской области

ГБУЗ НО «ДГБ №17 Сормовского района»	Поликлиника 2	Медицинская сестра	31.12.2025	Привлечение за счет внешних источников: Рекрутинговые сайты сети Интернет / Рекрутинговые агентства, Ярмарка вакансий в образовательной организации (среднего профессионального образования), Центр занятости, региональная программа "Улучшение жилищных условий специалистов"	31.12.2025	основная должность	1	заместитель министра здравоохранения Нижегородской области
ГБУЗ НО «ДГБ №17 Сормовского района»	Поликлиника 2	Медицинская сестра	31.12.2025	Привлечение за счет внешних источников: Рекрутинговые сайты сети Интернет / Рекрутинговые агентства, Ярмарка вакансий в образовательной организации (среднего профессионального образования), Центр занятости, региональная программа "Улучшение жилищных условий специалистов"	31.12.2025	основная должность	1,25	заместитель министра здравоохранения Нижегородской области
ГБУЗ НО «ДГБ №17 Сормовского района»	Поликлиника 2	Врач-невролог	31.12.2025	Привлечение за счет внешних источников: Рекрутинговые сайты сети Интернет / Рекрутинговые агентства, Ярмарка вакансий в образовательной	31.12.2025	основная должность	1,25	заместитель министра здравоохранения Нижегородской области

				организации (высшего профессионального образования), Центр занятости, региональная программа "Улучшение жилищных условий специалистов"				
ГБУЗ НО «ДГБ №17 Сормовского района»	Поликлиника 2	Врач-невролог	31.12.2025	Привлечение за счет внешних источников: Рекрутинговые сайты сети Интернет / Рекрутинговые агентства, Ярмарка вакансий в образовательной организации (высшего профессионального образования), Центр занятости, региональная программа "Улучшение жилищных условий специалистов"	31.12.2025	основная должность	1,25	заместитель министра здравоохранения Нижегородской области
ГБУЗ НО «ДГБ №17 Сормовского района»	Поликлиника 2	Медицинская сестра	31.12.2025	Привлечение за счет внешних источников: Рекрутинговые сайты сети Интернет / Рекрутинговые агентства, Ярмарка вакансий в образовательной организации (среднего профессионального образования), Центр занятости, региональная программа "Улучшение жилищных условий специалистов"	31.12.2025	основная должность	1,25	заместитель министра здравоохранения Нижегородской области

ГБУЗ НО «ДГБ №17 Сормовского района»	Поликлиника 2	Медицинская сестра	31.12.2025	Привлечение за счет внешних источников: Рекрутинговые сайты сети Интернет / Рекрутинговые агентства, Ярмарка вакансий в образовательной организации (среднего профессионального образования), Центр занятости, региональная программа "Улучшение жилищных условий специалистов"	31.12.2025	основная должность	1,25	заместитель министра здравоохранения Нижегородской области
ГБУЗ НО «ДГБ №17 Сормовского района»	Поликлиника 2	Врач-рентгенолог	31.12.2025	Привлечение за счет внешних источников: Рекрутинговые сайты сети Интернет / Рекрутинговые агентства, Ярмарка вакансий в образовательной организации (высшего профессионального образования), Центр занятости, региональная программа "Улучшение жилищных условий специалистов"	31.12.2025	основная должность	1,5	заместитель министра здравоохранения Нижегородской области
ГБУЗ НО «ДГБ №17 Сормовского района»	Поликлиника 2	Рентгенолаборант	31.12.2025	Привлечение за счет внешних источников: Рекрутинговые сайты сети Интернет / Рекрутинговые агентства, Ярмарка вакансий в образовательной	31.12.2025	основная должность	1	заместитель министра здравоохранения Нижегородской области

				организации (среднего профессионального образования), Центр занятости, региональная программа "Улучшение жилищных условий специалистов"				
ГБУЗ НО «ДГБ №17 Сормовского района»	Поликлиника 2	Рентгенолаборант	31.12.2025	Привлечение за счет внешних источников: Рекрутинговые сайты сети Интернет / Рекрутинговые агентства, Ярмарка вакансий в образовательной организации (среднего профессионального образования), Центр занятости, региональная программа "Улучшение жилищных условий специалистов"	31.12.2025	основная должность	1	заместитель министра здравоохранения Нижегородской области
ГБУЗ НО «ДГБ №17 Сормовского района»	Поликлиника 2	Врач-инфекционист	31.12.2025	Привлечение за счет внешних источников: Рекрутинговые сайты сети Интернет / Рекрутинговые агентства, Ярмарка вакансий в образовательной организации (высшего профессионального образования), Центр занятости, региональная программа "Улучшение жилищных условий специалистов"	31.12.2025	основная должность	0,75	заместитель министра здравоохранения Нижегородской области

ГБУЗ НО «ДГБ №17 Сормовского района»	Поликлиника 2	Медицинская сестра	31.12.2025	Привлечение за счет внешних источников: Рекрутинговые сайты сети Интернет / Рекрутинговые агентства, Ярмарка вакансий в образовательной организации (среднего профессионального образования), Центр занятости, региональная программа "Улучшение жилищных условий специалистов"	31.12.2025	основная должность	1	заместитель министра здравоохранения Нижегородской области
ГБУЗ НО «ДГБ №17 Сормовского района»	Поликлиника 2	Врач – детский кардиолог	31.12.2025	Привлечение за счет внешних источников: Рекрутинговые сайты сети Интернет / Рекрутинговые агентства, Ярмарка вакансий в образовательной организации (высшего профессионального образования), Центр занятости, региональная программа "Улучшение жилищных условий специалистов"	31.12.2025	основная должность	1	заместитель министра здравоохранения Нижегородской области
ГБУЗ НО «ДГБ №17 Сормовского района»	Поликлиника 2	Врач - гастроэнтеролог	31.12.2025	Привлечение за счет внешних источников: Рекрутинговые сайты сети Интернет / Рекрутинговые агентства, Ярмарка вакансий в образовательной	31.12.2025	основная должность	0,5	заместитель министра здравоохранения Нижегородской области

				организации (высшего профессионального образования), Центр занятости, региональная программа "Улучшение жилищных условий специалистов"				
ГБУЗ НО «ДГБ №17 Сормовского района»	Поликлиника 2	Медицинская сестра	31.12.2025	Привлечение за счет внешних источников: Рекрутинговые сайты сети Интернет / Рекрутинговые агентства, Ярмарка вакансий в образовательной организации (среднего профессионального образования), Центр занятости, региональная программа "Улучшение жилищных условий специалистов"	31.12.2025	основная должность	0,5	заместитель министра здравоохранения Нижегородской области
ГБУЗ НО «ДГБ №17 Сормовского района»	Поликлиника 2	Врач - эндокринолог	31.12.2025	Привлечение за счет внешних источников: Рекрутинговые сайты сети Интернет / Рекрутинговые агентства, Ярмарка вакансий в образовательной организации (высшего профессионального образования), Центр занятости, региональная программа "Улучшение жилищных условий специалистов"	31.12.2025	основная должность	0,75	заместитель министра здравоохранения Нижегородской области

ГБУЗ НО «ДГБ №17 Сормовского района»	Поликлиника 2	Медицинская сестра	31.12.2025	Привлечение за счет внешних источников: Рекрутинговые сайты сети Интернет / Рекрутинговые агентства, Ярмарка вакансий в образовательной организации (среднего профессионального образования), Центр занятости, региональная программа "Улучшение жилищных условий специалистов"	31.12.2025	основная должность	0,75	заместитель министра здравоохранения Нижегородской области
ГБУЗ НО «ДГБ №17 Сормовского района»	Поликлиника 2	Врач функциональной диагностики	31.12.2025	Привлечение за счет внешних источников: Рекрутинговые сайты сети Интернет / Рекрутинговые агентства, Ярмарка вакансий в образовательной организации (высшего профессионального образования), Центр занятости, региональная программа "Улучшение жилищных условий специалистов"	31.12.2025	основная должность	0,5	заместитель министра здравоохранения Нижегородской области
ГБУЗ НО «ДГБ №17 Сормовского района»	Поликлиника 2	Медицинская сестра	31.12.2025	Привлечение за счет внешних источников: Рекрутинговые сайты сети Интернет / Рекрутинговые агентства, Ярмарка вакансий в образовательной	31.12.2025	основная должность	1	заместитель министра здравоохранения Нижегородской области

				организации (среднего профессионального образования), Центр занятости, региональная программа "Улучшение жилищных условий специалистов"				
ГБУЗ НО «ДГБ №17 Сормовского района»	Поликлиника 2	Медицинская сестра	31.12.2025	Привлечение за счет внешних источников: Рекрутинговые сайты сети Интернет / Рекрутинговые агентства, Ярмарка вакансий в образовательной организации (среднего профессионального образования), Центр занятости, региональная программа "Улучшение жилищных условий специалистов"	31.12.2025	основная должность	1	заместитель министра здравоохранения Нижегородской области
ГБУЗ НО «ДГБ №17 Сормовского района»	Поликлиника 2	Врач ультразвуковой диагностики	31.12.2025	Привлечение за счет внешних источников: Рекрутинговые сайты сети Интернет / Рекрутинговые агентства, Ярмарка вакансий в образовательной организации (высшего профессионального образования), Центр занятости, региональная программа "Улучшение жилищных условий специалистов"	31.12.2025	основная должность	1	заместитель министра здравоохранения Нижегородской области

ГБУЗ НО «ДГБ №17 Сормовского района»	Поликлиника 2	Врач ультразвуковой диагностики	31.12.2025	Привлечение за счет внешних источников: Рекрутинговые сайты сети Интернет / Рекрутинговые агентства, Ярмарка вакансий в образовательной организации (высшего профессионального образования), Центр занятости, региональная программа "Улучшение жилищных условий специалистов"	31.12.2025	основная должность	1	заместитель министра здравоохранения Нижегородской области
ГБУЗ НО «ДГБ №17 Сормовского района»	Поликлиника 2	Медицинская сестра	31.12.2025	Привлечение за счет внешних источников: Рекрутинговые сайты сети Интернет / Рекрутинговые агентства, Ярмарка вакансий в образовательной организации (среднего профессионального образования), Центр занятости, региональная программа "Улучшение жилищных условий специалистов"	31.12.2025	основная должность	1,5	заместитель министра здравоохранения Нижегородской области
ГБУЗ НО «ДГБ №17 Сормовского района»	Поликлиника 2	Врач – аллерголог - иммунолог	31.12.2025	Привлечение за счет внешних источников: Рекрутинговые сайты сети Интернет / Рекрутинговые агентства, Ярмарка вакансий в образовательной	31.12.2025	основная должность	1	заместитель министра здравоохранения Нижегородской области

				организации (высшего профессионального образования), Центр занятости, региональная программа "Улучшение жилищных условий специалистов"				
ГБУЗ НО «ДГБ №17 Сормовского района»	Поликлиника 2	Медицинская сестра	31.12.2025	Привлечение за счет внешних источников: Рекрутинговые сайты сети Интернет / Рекрутинговые агентства, Ярмарка вакансий в образовательной организации (среднего профессионального образования), Центр занятости, региональная программа "Улучшение жилищных условий специалистов"	31.12.2025	основная должность	0,5	заместитель министра здравоохранения Нижегородской области
ГБУЗ НО «ДГБ №17 Сормовского района»	Поликлиника 2	Врач по лечебной физкультуре и спортивной медицине	31.12.2025	Привлечение за счет внешних источников: Рекрутинговые сайты сети Интернет / Рекрутинговые агентства, Ярмарка вакансий в образовательной организации (высшего профессионального образования), Центр занятости, региональная программа "Улучшение жилищных условий специалистов"	31.12.2025	основная должность	0,5	заместитель министра здравоохранения Нижегородской области

ГБУЗ НО «ДГБ №17 Сормовского района»	Поликлиника 2	Врач – акушер-гинеколог	31.12.2025	Привлечение за счет внешних источников: Рекрутинговые сайты сети Интернет / Рекрутинговые агентства, Ярмарка вакансий в образовательной организации (высшего профессионального образования), Центр занятости, региональная программа "Улучшение жилищных условий специалистов"	31.12.2025	основная должность	1,5	заместитель министра здравоохранения Нижегородской области
ГБУЗ НО «ДГБ №17 Сормовского района»	Поликлиника 2	Медицинская сестра	31.12.2025	Привлечение за счет внешних источников: Рекрутинговые сайты сети Интернет / Рекрутинговые агентства, Ярмарка вакансий в образовательной организации (среднего профессионального образования), Центр занятости, региональная программа "Улучшение жилищных условий специалистов"	31.12.2025	основная должность	1,5	заместитель министра здравоохранения Нижегородской области
ГБУЗ НО «ДГБ №17 Сормовского района»	Поликлиника 2	Врач – детский уролог - андролог	31.12.2025	Привлечение за счет внешних источников: Рекрутинговые сайты сети Интернет / Рекрутинговые агентства, Ярмарка вакансий в образовательной	31.12.2025	основная должность	0,5	заместитель министра здравоохранения Нижегородской области

				организации (высшего профессионального образования), Центр занятости, региональная программа "Улучшение жилищных условий специалистов"				
ГБУЗ НО «ДГБ №17 Сормовского района»	Поликлиника 2	Медицинская сестра	31.12.2025	Привлечение за счет внешних источников: Рекрутинговые сайты сети Интернет / Рекрутинговые агентства, Ярмарка вакансий в образовательной организации (среднего профессионального образования), Центр занятости, региональная программа "Улучшение жилищных условий специалистов"	31.12.2025	основная должность	0,5	заместитель министра здравоохранения Нижегородской области
ГБУЗ НО «ДГБ №17 Сормовского района»	Поликлиника 2	Медицинская сестра	31.12.2025	Привлечение за счет внешних источников: Рекрутинговые сайты сети Интернет / Рекрутинговые агентства, Ярмарка вакансий в образовательной организации (среднего профессионального образования), Центр занятости, региональная программа "Улучшение жилищных условий специалистов"	31.12.2025	основная должность	1	заместитель министра здравоохранения Нижегородской области

13. ГБУЗ НО «Богородская ЦРБ»

13.1. Шумиловский ФАП, Нижегородская область Богородский муниципальный округ муниципальный район д. Шумилово, 320 человек (в том числе жен. - 163, дети -28), строительство ФАП

Таблица 20

Изменение штатного расписания модернизируемого объекта

Сокращение ставок (ниже указать должности в соответствии со штатным расписанием и кол-во сотрудников построчно)	Увеличение ставок (ниже указать должности в соответствии со штатным расписанием и кол-во сотрудников построчно)
0	Заведующий ФАП – фельдшер – 1 ст.
Итого: 0 ставок	Итого: 1 ставка

Таблица 21

Обоснование изменения штатного расписания модернизируемого объекта

№ п/п объекта	Наименование объекта до модернизации с указанием типа модернизируемого объекта	Наименование объекта после модернизации с указанием типа модернизируемого объекта (ФАП, ВА, УБ, ЦРБ, РБ, городская поликлиника,	Обоснование модернизации объекта	Количество штатных должностей на 2020 год, ед.	Количество штатных должностей на 2025 год, ед.	Итоговое отклонение от штатного расписания 2020 года	Обоснование изменения штатного расписания	Источник привлечения медицинского работника

	(ФАП, ВА, УБ, ЦРБ, РБ, городская поликлиника, больница и т.п.)	больница и т.п.)						
1	нет	Шумиловский ФАП ГБУЗ НО «Богородская ЦРБ»	Обусловлены численностью населения 320 человек приведение в соответствие с приказом Минздрава России от 27.02.2016 132н и от 15.05.2012 543н	0	1	+1	Строительство	Привлечение за счет внешних источников: Рекрутинговые сайты сети Интернет / Рекрутинговые агентства, Ярмарка вакансий в образовательной организации (среднего профессионального образования), Центр занятости, региональная программа "Улучшение жилищных условий специалистов", Земский фельдшер

Таблица 22

Обоснование привлечения медицинского работника на модернизируемый объект

Наименование медицинской	Наименование структурного	Должность, на которую необходи	Срок, до которого необходимо привлечь	Источник привлечения медицинского работника (в	Плановый срок трудоустройства специалиста	Совместительство (внутреннее/внешнее), основная должность (в случае внешнего	Коэффициент совмещения	Ответственный от РОИВ за реализацию мероприятия (в должности не ниже

организации	подразделения	мо привлечь медицинского работника	медицинского работника (в соответствии с датой завершения модернизации медицинской организации)	случае трудоустройства после обучения указывается вид подготовки и сроки завершения подготовки)		совместительства указывается организация по основной должности)		заместителя руководителя РОИВ)
ГБУЗ НО «Богородская ЦРБ»	Шумиловский ФАП	Заведующий ФАП - фельдшер	01.12.2023	Привлечение за счет внешних источников: Рекрутинговые сайты сети Интернет / Рекрутинговые агентства, Ярмарка вакансий в образовательной организации (среднего профессионального образования), Центр занятости, региональная программа "Улучшение жилищных условий специалистов", Земский фельдшер	01.05.2023	Основная должность	1	заместитель министра здравоохранения Нижегородской области

13.2. ФАП п. Комсомольский, Нижегородская область, Богородский муниципальный округ муниципальный район п. Комсомольский, 206 человек (в том числе жен. - 98, дети -36), строительство ФАП

Таблица 20

Изменение штатного расписания модернизируемого объекта

Сокращение ставок (ниже указать должности в соответствии со штатным расписанием и кол-во сотрудников построчно)	Увеличение ставок (ниже указать должности в соответствии со штатным расписанием и кол-во сотрудников построчно)
0	Заведующий ФАП – фельдшер – 1 ст.
Итого: 0 ставок	Итого: 1 ставка

Таблица 21

Обоснование изменения штатного расписания модернизируемого объекта

№ п/п объекта	Наименование объекта до модернизации с указанием типа модернизируемого объекта (ФАП, ВА, УБ, ЦРБ, РБ, городская поликлиника, больница и т.п.)	Наименование объекта после модернизации с указанием типа модернизируемого объекта (ФАП, ВА, УБ, ЦРБ, РБ, городская поликлиника, больница и т.п.)	Обоснование модернизации объекта	Количество штатных должностей на 2020 год, ед.	Количество штатных должностей на 2025 год, ед.	Итоговое отклонение от штатного расписания 2020 года	Обоснование изменения штатного расписания	Источник привлечения медицинского работника
1	нет	ФАП п. Комсомольский ГБУЗ НО «Богородская ЦРБ»	Обусловлены численностью населения 206 человек приведение в соответствие с приказом	0	1	+1	Строительство	Привлечение за счет внешних источников: Рекрутинговые сайты сети Интернет / Рекрутинговые агентства, Ярмарка вакансий в образовательной организации (среднего профессионального образования), Центр

			Минздрава России от 27.02.2016 132н и от 15.05.2012 543н					занятости, региональная программа "Улучшение жилищных условий специалистов", Земский фельдшер

Таблица 22

Обоснование привлечения медицинского работника на модернизируемый объект

Наименование медицинской организации	Наименование структурного подразделения	Должность, на которую необходимо привлечь медицинского работника	Срок, до которого необходимо привлечь медицинского работника (в соответствии с датой завершения модернизации медицинской организации)	Источник привлечения медицинского работника (в случае трудоустройства после обучения указывается вид подготовки и сроки завершения подготовки)	Плановый срок трудоустройства специалиста	Совместительство (внутреннее/внешнее), основная должность (в случае внешнего совместительства указывается организация по основной должности)	Коэффициент совмещения	Ответственный от РОИВ за реализацию мероприятия (в должности не ниже заместителя руководителя РОИВ)
ГБУЗ НО «Богородская ЦРБ»	ФАП п. Комсомольский	Заведующий ФАП - фельдшер	01.05.2023	Привлечение за счет внешних источников: Рекрутинговые сайты сети Интернет / Рекрутинговые агентства, Ярмарка вакансий в образовательной организации (среднего профессионального образования), Центр занятости, региональная программа "Улучшение	01.05.2023	Основная должность	1	заместитель министра здравоохранения Нижегородской области

				жилищных условий специалистов", Земский фельдшер				

14. ГБУЗ НО «Варнавинская ЦРБ»

14.1. Горкинский ФАП, Нижегородская область, Варнавинский муниципальный район, с. Горки, 138 человек (в том числе жен. - 80, дети -16), строительство ФАП

Таблица 20

Изменение штатного расписания модернизируемого объекта

Сокращение ставок (ниже указать должности в соответствии со штатным расписанием и кол-во сотрудников построчно)	Увеличение ставок (ниже указать должности в соответствии со штатным расписанием и кол-во сотрудников построчно)
0	Заведующий ФАП – фельдшер – 1 ст.
Итого: 0 ставок	Итого: 1 ставка

Таблица 21

Обоснование изменения штатного расписания модернизируемого объекта

№ п/п объекта	Наименование объекта до модернизации с указанием типа модернизируемого объекта	Наименование объекта после модернизации с указанием типа модернизируемого объекта (ФАП, ВА,	Обоснование модернизации объекта	Количество штатных должностей на 2020 год, ед.	Количество штатных должностей на 2025 год, ед.	Итоговое отклонение от штатного расписания 2020 года	Обоснование изменения штатного расписания	Источник привлечения медицинского работника

	(ФАП, ВА, УБ, ЦРБ, РБ, городская поликлиника, больница и т.п.)	УБ, ЦРБ, РБ, городская поликлиника, больница и т.п.)						
1	-	Горкинский ФАП ГБУЗ НО «Варнавинская ЦРБ»	Обусловлены численностью населения 138 человек приведение в соответствие с приказом Минздрава России от 27.02.2016 132н и от 15.05.2012 543н	0	1	+1	строительство	Привлечение за счет внешних источников: Рекрутинговые сайты сети Интернет / Рекрутинговые агентства, Ярмарка вакансий в образовательной организации (среднего профессионального образования), Центр занятости, региональная программа "Улучшение жилищных условий специалистов", Земский фельдшер

Таблица 22

Обоснование привлечения медицинского работника на модернизируемый объект

Наименование медицинской организац	Наименование структурного подразде	Должность, на которую необходимо привлечь	Срок, до которого необходимо привлечь медицинского работника (в соответствии с	Источник привлечения медицинского работника (в случае трудоустройства после обучения указывается вид подготовки и сроки завершения	Плановый срок трудоустройства специалиста	Совместительство (внутреннее/внешнее), основная должность (в случае внешнего совместительства	Коэффициент совмещения	Ответственный от РОИВ за реализацию мероприятия (в должности не ниже заместителя

ии	ления	медицинского работника	датой завершения модернизации медицинской организации)	подготовки)		указывается организация по основной должности)		руководителя РОИВ)
ГБУЗ НО «Варнавинская ЦРБ»	Горкинский ФАП	Заведующий ФАП-фельдшер	01.05.2023	Привлечение за счет внешних источников: Рекрутинговые сайты сети Интернет / Рекрутинговые агентства, Ярмарка вакансий в образовательной организации (среднего профессионального образования), Центр занятости, региональная программа "Улучшение жилищных условий специалистов", Земский фельдшер	01.05.2023	Основная должность	1	заместитель министра здравоохранения Нижегородской области

15. ГБУЗ НО «Ковернинская ЦРБ»

15.1. ФАП с.Белбаж, Нижегородская область, Ковернинский муниципальный район, с. Белбаж, 481 человек (в том числе дети -50), строительство ФАП

Таблица 20

Изменение штатного расписания модернизируемого объекта

Сокращение ставок (ниже указать должности в соответствии со штатным расписанием и кол-во сотрудников построчно)	Увеличение ставок (ниже указать должности в соответствии со штатным расписанием и кол-во сотрудников построчно)
0	Заведующий ФАП – фельдшер – 1 ст. фельдшер – 1 ст.

Итого: 0 ставок	Итого:2 ставки

Таблица 21

Обоснование изменения штатного расписания модернизируемого объекта

№ п/п объекта	Наименование объекта до модернизации с указанием типа модернизируемого объекта (ФАП, ВА, УБ, ЦРБ, РБ, городская поликлиника, больница и т.п.)	Наименование объекта после модернизации с указанием типа модернизируемого объекта (ФАП, ВА, УБ, ЦРБ, РБ, городская поликлиника, больница и т.п.)	Обоснование модернизации объекта	Количество штатных должностей на 2020 год, ед.	Количество штатных должностей на 2025 год, ед.	Итоговое отклонение от штатного расписания 2020 года	Обоснование изменения штатного расписания	Источник привлечения медицинского работника
1	ФАП с.Белбаж ГБУЗ НО «Ковернинская ЦРБ»»	ФАП с.Белбаж ГБУЗ НО «Ковернинская ЦРБ»»	Обусловлены численностью населения 481 человек приведение в соответствие с приказом Минздрава России от 27.02.2016 132н и от 15.05.2012 543н	0	2	+2	Строительство	

Таблица 22

Обоснование привлечения медицинского работника на модернизируемый объект

Наименование медицинской организации	Наименование структурного подразделения	Должность, на которую необходимо привлечь медицинского работника	Срок, до которого необходимо привлечь медицинского работника (в соответствии с датой завершения модернизации медицинской организации)	Источник привлечения медицинского работника (в случае трудоустройства после обучения указывается вид подготовки и сроки завершения подготовки)	Плановый срок трудоустройства специалиста	Совместительство (внутреннее/внешнее), основная должность (в случае внешнего совместительства указывается организация по основной должности)	Коэффициент совмещения	Ответственный от РОИВ за реализацию мероприятия (в должности не ниже заместителя руководителя РОИВ)
ГБУЗ НО «Ковернинская ЦРБ»	ФАП с.Белбаж	Заведующий ФАП - фельдшер	31.12.2023	Привлечение за счет внешних источников: Рекрутинговые сайты сети Интернет / Рекрутинговые агентства, Ярмарка вакансий в образовательной организации (среднего профессионального образования), Центр занятости, региональная программа "Улучшение жилищных условий специалистов", Земский фельдшер	31.12.2023	Основная должность	1	заместитель министра здравоохранения Нижегородской области
ГБУЗ НО «Ковернинская ЦРБ»	ФАП с.Белбаж	фельдшер	31.12.2023	Привлечение за счет внешних источников: Рекрутинговые сайты сети Интернет / Рекрутинговые агентства, Ярмарка вакансий в образовательной организации (среднего профессионального образования), Центр занятости, региональная программа "Улучшение жилищных условий специалистов", Земский фельдшер	31.12.2023	Основная должность	1	заместитель министра здравоохранения Нижегородской области

16. ГБУЗ НО «Лысковская ЦРБ»

16.1. Берендеевский ФАП, Нижегородская область, Лысковский муниципальный округ, с. Берендеевка, 486 человек, строительство ФАП

Таблица 20

Изменение штатного расписания модернизируемого объекта

Сокращение ставок (ниже указать должности в соответствии со штатным расписанием и кол-во сотрудников построчно)	Увеличение ставок (ниже указать должности в соответствии со штатным расписанием и кол-во сотрудников построчно)
0	Заведующий ФАП - фельдшер – 1 ст.
Итого: 0 ставок	Итого: 1 ставка

Таблица 21

Обоснование изменения штатного расписания модернизируемого объекта

п/п объекта	Наименование объекта до модернизации с указанием типа модернизируемого объекта (ФАП, ВА, УБ, ЦРБ, РБ, городская поликлиника, больница и т.п.)	Наименование объекта после модернизации с указанием типа модернизируемого объекта (ФАП, ВА, УБ, ЦРБ, РБ, городская поликлиника,	Обоснование модернизации объекта	Количество штатных должностей на 2020 год, ед.	Количество штатных должностей на 2025 год, ед.	Итоговое отклонение от штатного расписания 2020 года	Обоснование изменения штатного расписания	Источник привлечения медицинского работника

		больница и т.п.)						
1	Берендеевский ФАП ГБУЗ НО «Лысковская ЦРБ»	Берендеевский ФАП ГБУЗ НО «Лысковская ЦРБ»	Обусловлены численностью населения 486 человек приведение в соответствие с приказом Минздрава России от 27.02.2016 132н и от 15.05.2012 543н	0	1	1	Строительство	

Таблица 22

Обоснование привлечения медицинского работника на модернизируемый объект

Наименование медицинской организации	Наименование структурного подразделения	Должность, на которую необходимо привлечь медицинского работника	Срок, до которого необходимо привлечь медицинского работника (в соответствии с датой завершения модерниз	Источник привлечения медицинского работника (в случае трудоустройства после обучения указывается вид подготовки и сроки завершения подготовки)	Плановый срок трудоустройства специалиста	Совместительство (внутреннее/внешнее), основная должность (в случае внешнего совместительства указывается организация по основной должности)	Коэффициент совмещения	Ответственный от РОИВ за реализацию мероприятия (в должности не ниже заместителя руководителя РОИВ)

			ации медицинской организации)					
ГБУЗ НО «Лысковская ЦРБ»	Берендеевский ФАП	Заведующий ФАП – фельдшер	31.12.2024	Привлечение за счет внешних источников: Рекрутинговые сайты сети Интернет / Рекрутинговые агентства, Ярмарка вакансий в образовательной организации (среднего профессионального образования), Центр занятости, региональная программа "Улучшение жилищных условий специалистов", Земский фельдшер	31.12.2024	Основная должность	1	заместитель министра здравоохранения Нижегородской области

17. ГБУЗ НО «Сеченовская ЦРБ»

17.1. ФП с.Левашовка, Нижегородская область, Сеченовский муниципальный район, с.Левашовка, 130 человек прикрепленного населения (в том числе дети - 6), строительство ФП

Таблица 20

Изменение штатного расписания модернизируемого объекта

Сокращение ставок (ниже указать должности в соответствии со штатным расписанием и кол-во сотрудников построчно)	Увеличение ставок (ниже указать должности в соответствии со штатным расписанием и кол-во сотрудников построчно)
0	Заведующий ФАП – фельдшер – 1 ст.
Итого: 0 ставок	Итого: 1 ставка

Таблица 21

Обоснование изменения штатного расписания модернизируемого объекта

№ п/п объекта	Наименование объекта до модернизации с указанием типа модернизируемого объекта (ФАП, ВА, УБ, ЦРБ, РБ, городская поликлиника, больница и т.п.)	Наименование объекта после модернизации с указанием типа модернизируемого объекта (ФАП, ВА, УБ, ЦРБ, РБ, городская поликлиника, больница и т.п.)	Обоснование модернизации объекта	Количество штатных должностей на 2020 год, ед.	Количество штатных должностей на 2025 год, ед.	Итоговое отклонение от штатного расписания 2020 года	Обоснование изменения штатного расписания	Источник привлечения медицинского работника
1	нет	ФП с. Левашовка ГБУЗ НО «Сеченовская ЦРБ»	Обусловлены численностью населения 198 человек приведение в соответствие с приказом Минздрава России от 27.02.2016 132н и от 15.05.2012 543н	0	1	+1	Строительство	

Таблица 22

Обоснование привлечения медицинского работника на модернизируемый объект

Наименование медицинской организации	Наименование структурного подразделения	Должность, на которую необходимо привлечь медицинского работника	Срок, до которого необходимо привлечь медицинского работника (в соответствии с датой завершения модернизации медицинской организации)	Источник привлечения медицинского работника (в случае трудоустройства после обучения указывается вид подготовки и сроки завершения подготовки)	Плановый срок трудоустройства специалиста	Совместительство (внутреннее/внешнее), основная должность (в случае внешнего совместительства указывается организация по основной должности)	Коэффициент совмещения	Ответственный от РОИВ за реализацию мероприятия (в должности не ниже заместителя руководителя РОИВ)
ГБУЗ НО "Сеченовск	ФП с.	Заведующий ФАП -	31.12.2025	Привлечение за счет внешних источников:	31.12.2025	Основная	1	заместитель министра

ая ЦРБ"	Левашовка	фельдшер		Рекрутинговые сайты сети Интернет / Рекрутинговые агентства, Ярмарка вакансий в образовательной организации (среднего профессионального образования), Центр занятости, региональная программа "Улучшение жилищных условий специалистов", Земский фельдшер		должность		здравоохранения Нижегородской области

18. ГБУЗ НО «Пильнинская ЦРБ»

18.1. Беловский ФАП, Нижегородская область, Пильнинский район, с. Беловка, ул. Леванова, д.49 «А», 103 человека (в том числе дети - 39), строительство нового ФАП взамен ранее существующего.

Таблица 20

Изменение штатного расписания модернизируемого объекта

Сокращение ставок (ниже указать должности в соответствии со штатным расписанием и кол-во сотрудников построчно)	Увеличение ставок (ниже указать должности в соответствии со штатным расписанием и кол-во сотрудников построчно)
0	0
Итого: 0 ставок	Итого: 0 ставок

Таблица 21

Обоснование изменения штатного расписания модернизируемого объекта

№ п/п объекта	Наименование объекта до модернизации с указанием типа модернизируемого объекта (ФАП, ВА, УБ, ЦРБ, РБ, городская поликлиника, больница и т.п.)	Наименование объекта после модернизации с указанием типа модернизируемого объекта (ФАП, ВА, УБ, ЦРБ, РБ, городская поликлиника, больница и т.п.)	Обоснование модернизации объекта	Количество штатных должностей на 2020 год, ед.	Количество штатных должностей на 2025 год, ед.	Итоговое отклонение от штатного расписания 2020 года	Обоснование изменения штатного расписания	Источник привлечения медицинского работника
1	ФАП в с.Беловка Пильнинского муниципального района ГБУЗ НО «Пильнинская ЦРБ»	Беловский ФАП ГБУЗ НО «Пильнинская ЦРБ»	Строительство нового ФАП	1,0	1,0	0	Изменения шр нет	-

Таблица 22

Обоснование привлечения медицинского работника на модернизируемый объект

Наименование медицинской	Наименование структурного	Должность, на которую необходи	Срок, до которого необходимо привлечь	Источник привлечения медицинского работника (в случае трудоустройства после обучения указывается вид подготовки и сроки завершения	Плановый срок трудоустройства	Совместительство (внутреннее/внешнее), основная должность (в случае	Коэффициент совмещения	Ответственный от РОИВ за реализацию

организации	подразделения	мо привлечь медицинского работника (в соответствии с датой завершения модернизации медицинской организации)	медицинского работника	подготовки)	специалиста	внешнего совместительства указывается организация по основной должности)		мероприятия (в должности не ниже заместителя руководителя РОИВ)
ГБУЗ НО «Пильнинская ЦРБ»	Беловский ФАП	Заведующий ФАП - акушерка	01.05.2023	Перевод внешнего совместителя в основной персонал	01.05.2023	Основная должность	-	заместитель министра здравоохранения Нижегородской области

19. ГБУЗ НО «Городская клиническая больница №40 Автозаводского р-на г. Н.Новгорода»

19.1. ОВОП в г. Н.Новгород, Автозаводский район, ул. Гнилицкая, д.105, 2200 человек, строительство ОВОП взамен ранее существующего.

Таблица 20

Изменение штатного расписания модернизируемого объекта

Сокращение ставок (ниже указать должности в соответствии со штатным	Увеличение ставок (ниже указать должности в соответствии со штатным

расписанием и кол-во сотрудников построчно)	расписанием и кол-во сотрудников построчно)
0	0
Итого: 0 ставок	Итого: 0 ставок

Таблица 21

Обоснование изменения штатного расписания модернизируемого объекта

№ п/п объекта	Наименование объекта до модернизации с указанием типа модернизируемого объекта (ФАП, ВА, УБ, ЦРБ, РБ, городская поликлиника, больница и т.п.)	Наименование объекта после модернизации с указанием типа модернизируемого объекта (ФАП, ВА, УБ, ЦРБ, РБ, городская поликлиника, больница и т.п.)	Обоснование модернизации объекта	Количество штатных должностей на 2020 год, ед.	Количество штатных должностей на 2025 год, ед.	Итоговое отклонение от штатного расписания 2020 года	Обоснование изменения штатного расписания	Источник привлечения медицинского работника
1	Офис врача общей практики ГБУЗ НО «Городская клиническая больница №40 Автозаводского района г. Нижнего Новгорода» (г.Нижний Новгород, Автозаводский район, ул. Гнилицкая, 105)	Офис врача общей практики ГБУЗ НО «Городская клиническая больница №40 Автозаводского района г. Нижнего Новгорода» (г.Нижний Новгород, Автозаводский район, ул. Гнилицкая, 105)	Износ здания	7,75	7,75	0	0	0

Таблица 22

Обоснование привлечения медицинского работника на модернизируемый объект

Наименование медицинской организации	Наименование структурного подразделения	Должность, на которую необходимо привлечь медицинского работника	Срок, до которого необходимо привлечь медицинского работника (в соответствии с датой завершения модернизации медицинской организации)	Источник привлечения медицинского работника (в случае трудоустройства после обучения указывается вид подготовки и сроки завершения подготовки)	Плановый срок трудоустройства специалиста	Совместительство (внутреннее/внешнее), основная должность (в случае внешнего совместительства указывается организация по основной должности)	Коэффициент совмещения	Ответственный от РОИВ за реализацию мероприятия (в должности не ниже заместителя руководителя РОИВ)
ГБУЗ НО «Городская клиническая больница №40 Автозаводского района г. Нижнего Новгорода»	Офис врача общей практики ГБУЗ НО «Городская клиническая больница №40 Автозаводского района г. Нижнего Новгорода» (г.Нижний Новгород, Автозаводский район, ул. Гнилицкая, 105)	Врач-терапевт	31.12. 2023 года	Перевод из взрослой поликлинико в ОВОП	31.12.2023 года	Основная должность	0	заместитель министра здравоохранения Нижегородской области

20. ГБУЗ НО «Воскресенская ЦРБ»

5.1. ФАП в д. Большие Поляны на 15 посещений в смену, Нижегородская область, Воскресенский муниципальный округ, д. Малое Содомово, ул. Больничная дом 19, 166 человек (16 детей), строительство нового ФАП.

Таблица 20

Изменение штатного расписания модернизируемого объекта

Сокращение ставок (ниже указать должности в соответствии со штатным расписанием и кол-во сотрудников построчно)	Увеличение ставок (ниже указать должности в соответствии со штатным расписанием и кол-во сотрудников построчно)
0	Заведующий фельдшерско-акушерским пунктом – фельдшер-1
	Уборщик служебных помещений – 0,25
Итого: 0 ставок	Итого: 1,25 ставки

Таблица 21

Обоснование изменения штатного расписания модернизируемого объекта

№ п/п объекта	Наименование объекта до модернизации с указанием типа модернизируемого объекта (ФАП, ВА, УБ, ЦРБ, РБ, городская поликлиника,	Наименование объекта после модернизации с указанием типа модернизируемого объекта (ФАП, ВА, УБ, ЦРБ, РБ, городская поликлиника,	Обоснование модернизации объекта	Количество штатных должностей на 2020 год, ед.	Количество штатных должностей на 2025 год, ед.	Итоговое отклонение от штатного расписания 2020 года	Обоснование изменения штатного расписания	Источник привлечения медицинского работника

	больница и т.п.)	больница и т.п.)						
	Малосодомовский ФАП	Большеполянский ФАП	Аварийное состояние здания	1,25	1,25	0	Строительство нового ФАП взамен существующего	Перевод внутри организации

Таблица 22

Обоснование привлечения медицинского работника на модернизируемый объект

Наименование медицинской организации	Наименование структурного подразделения	Должность, на которую необходимо привлечь медицинского работника	Срок, до которого необходимо привлечь медицинского работника (в соответствии с датой завершения модернизации	Источник привлечения медицинского работника (в случае трудоустройства после обучения указывается вид подготовки и сроки завершения подготовки)	Плановый срок трудоустройства специалиста	Совместительство (внутреннее/внешнее), основная должность (в случае внешнего совместительства указывается организация по основной должности)	Коэффициент совмещения	Ответственный от РОИВ за реализацию мероприятия (в должности не ниже заместителя руководителя РОИВ)

			медицинской организации)					
ГБУЗ НО «Воскресенская ЦРБ»	Большеполянский ФАП	фельдшер	01.01.2025	Внутреннее совместительство	01.01.2025	Внутреннее совместительство, фельдшер	1	заместитель министра здравоохранения Нижегородской области

Динамика количества штатных должностей и физических лиц

Количество штатных должностей на 2020 год, ед.	Количество физических лиц на 2020, человек	Количество штатных должностей на 2021 год, ед.	Количество физических лиц на 2021, человек	Количество штатных должностей на 2022 год, ед.	Количество физических лиц на 2022, человек	Количество штатных должностей на 2023 год, ед.	Количество физических лиц на 2023, человек	Количество штатных должностей на 2024 год, ед.	Количество физических лиц на 2024, человек	Количество штатных должностей на 2025 год, ед.	Количество физических лиц на 2025, человек	Итоговое отклонение от штатного расписания 2019 года	Итоговое отклонение от физических лиц в 2019 году	Обоснование изменения штатного расписания
ГБУЗ НО «Воскресенская ЦРБ»														
Нижегородская область, Воскресенский муниципальный округ, д. Малое Содомово ул. Больничная дом 19, 166 человек (16 детей),														

строительство взамен ранее существующего/ новое строительство (филиал)														
1,25	1	1,25	1	1,25	0	1,25	0	1,25	0	1,25	2	0	1	Строительство нового ФАП взамен существующего

21. ГБУЗ НО «Кстовская ЦРБ»

5.1. ФАП в д.Зелецино на 12 посещений в смену, Нижегородская область, Кстовский муниципальный округ, д.Зелецино, 399 человек (56 детей), строительство нового ФАП.

Таблица 20

Изменение штатного расписания модернизируемого объекта

Сокращение ставок (ниже указать должности в соответствии со штатным расписанием и кол-во сотрудников построчно)	Увеличение ставок (ниже указать должности в соответствии со штатным расписанием и кол-во сотрудников построчно)
0	Заведующий фельдшерско-акушерским пунктом – фельдшер-1
	Санитар – 0,5
Итого: 0 ставок	Итого: 1,5 ставки

Таблица 21

Обоснование изменения штатного расписания модернизируемого объекта

№ п/п объекта	Наименование объекта до модернизации с указанием типа модернизируемого объекта (ФАП, ВА, УБ, ЦРБ, РБ, городская поликлиника, больница и т.п.)	Наименование объекта после модернизации с указанием типа модернизируемого объекта (ФАП, ВА, УБ, ЦРБ, РБ, городская поликлиника, больница и т.п.)	Обоснование модернизации объекта	Количество штатных должностей на 2020 год, ед.	Количество штатных должностей на 2025 год, ед.	Итоговое отклонение от штатного расписания 2020 года	Обоснование изменения штатного расписания	Источник привлечения медицинского работника
1.	Зелецинский ФАП	Зелецинский ФАП	Строительство нового ФАП	0,5	1,5	1,0	Строительство нового ФАП	Осуществляется обучение студентов на базе ГБУЗ НО «Кстовская ЦРБ» - Филиал Арзамасского медицинского колледжа с января 2020 г. Размещены вакансии на сайте ГБУЗ НО «Кстовская центральная районная больница», в Центре занятости населения Кстовского района, (Работа в России) в СМИ., HH.RU.

Таблица 22

Обоснование привлечения медицинского работника на модернизируемый объект

Наименование медицинской организации	Наименование структурного подразделения	Должность, на которую необходимо привлечь медицинского работника	Срок, до которого необходимо привлечь медицинского работника (в соответствии с датой завершения модернизации медицинской организации)	Источник привлечения медицинского работника (в случае трудоустройства после обучения указывается вид подготовки и сроки завершения подготовки)	Плановый срок трудоустройства специалиста	Совместительство (внутреннее/внешнее), основная должность (в случае внешнего совместительства указывается организация по основной должности)	Коэффициент совмещения	Ответственный от РОИВ за реализацию мероприятия (в должности не ниже заместителя руководителя РОИВ)
ГБУЗ НО «Кстовская ЦРБ»	Зелецинский ФАП	Заведующий фельдшерско-акушерским пунктом - фельдшер	До 2025г	Подготовка в филиале Арзамасского медицинского колледжа (на Базе ГБУЗ НО «Кстовская ЦРБ»)	По окончанию строительства Зелецинского ФАП в 2025г.	основная должность	1	заместитель министра здравоохранения Нижегородской области

Динамика количества штатных должностей и физических лиц

Количество	Количество физич	Количество	Количество	Количество	Количество	Количество штатн	Количество	Количество	Количество физиче	Количество штатн	Количество физиче	Итоговое отклон	Итоговое отклон	Обоснование изменения штатного

штатных должностей на 2020 год, ед.	еских лиц на 2020, человек	штатных должностей на 2021 год, ед.	физических лиц на 2021, человек	штатных должностей на 2022 год, ед.	во физических лиц на 2022, человек	ых должностей на 2023 год, ед.	физических лиц на 2023, человек	штатных должностей на 2024 год, ед.	ских лиц на 2024, человек	ых должностей на 2025 год, ед.	ских лиц на 2025, человек	ение от штатного расписания 2019 года	ение от физических лиц в 2019 году	расписания
ГБУЗ НО « Кстовская ЦРБ »														
Зелецинский ФАП, Нижегородская область, Кстовский муниципальный округ, д.Зелецино, 399 человек (в т.ч.56 детей), строительство взамен ранее существующего/ **новое строительство** (филиал)														
0,5	0	0,5	0	0,25	0	0,25	0	0,25	0	1,5	1	1	1	Строительство нового ФАП

22. ГБУЗ НО «Богородская ЦРБ»

5.1. ФАП Нижегородская область, Богородский муниципальный округ, с. Ефимьево, 247 человек (в т.ч. 93 детей), строительство взамен ранее существующего/ **новое строительство** (выбрать)

Таблица № 20

Изменение штатного расписания модернизируемого объекта

Сокращение ставок (ниже указать должности в соответствии со штатным расписанием и кол-во сотрудников построчно)	Увеличение ставок (ниже указать должности в соответствии со штатным расписанием и кол-во сотрудников построчно)
0	Заведующий фельдшерско-акушерским пунктом-фельдшер - 1,0

	Санитарка - 0,5
Итого: 0 ставок	Итого: 1,5 ставок

Таблица № 21

Обоснование изменения штатного расписания модернизируемого объекта

№ п/п объекта	Наименование объекта до модернизации с указанием типа модернизируемого объекта (ФАП, ВА, УБ, ЦРБ, РБ, городская поликлиника, больница и т.п.)	Наименование объекта после модернизации с указанием типа модернизируемого объекта (ФАП, ВА, УБ, ЦРБ, РБ, городская поликлиника, больница и т.п.)	Обоснование модернизации объекта	Количество штатных должностей на 2020 год, ед.	Количество штатных должностей на 2025 год, ед.	Итоговое отклонение от штатного расписания 2020 года	Обоснование изменения штатного расписания	Источник привлечения медицинского работника
1	нет	ФАП	Приказ МЗ РФ от 15 мая 2012 г. N 543н "Об утверждении Положения об организации оказания первичной медико-санитарной	0,00	1,5	1,5	Приказ МЗ РФ от 12.05.2012г. № 543 приложение № 16	Трудоустройство по программе "Земский фельдшер"

			помощи взрослому населению" (с изменениями и дополнениями): 19.2. В населенных пунктах с числом жителей 100-300 человек организуются: фельдшерско-акушерские пункты или фельдшерские здравпункты в случае, если расстояние от фельдшерско-акушерского пункта, фельдшерского здравпункта до ближайшей медицинской организации превышает 6 км».					

Таблица № 22

Обоснование привлечения медицинского работника на модернизируемый объект

Наименование медицинской организации	Наименование структурного подразделения	Должность, на которую необходимо привлечь медицинского работника	Срок, до которого необходимо привлечь медицинского работника (в соответствии с датой завершения модернизации медицинской организации)	Источник привлечения медицинского работника (в случае трудоустройства после обучения указывается вид подготовки и сроки завершения подготовки)	Плановый срок трудоустройства специалиста	Совместительство (внутреннее/внешнее), основная должность (в случае внешнего совместительства указывается организация по основной должности)	Коэффициент совмещения	Ответственный от РОИВ за реализацию мероприятия (в должности не ниже заместителя руководителя РОИВ)
ГБУЗ НО "Богородская центральная районная больница"	Ефимьевский ФАП (Бурцевский ФАП)	Заведующий фельдшерско-акушерским пунктом-фельдшер	2026 год	Трудоустройство по программе "Земский фельдшер"	2026 год	основная должность	0	заместитель министра здравоохранения Нижегородской области
	Ефимьевский ФАП (Бурцевский ФАП)	Санитарка				Внутреннее совместительство	0	заместитель министра здравоохранения Нижегородской области

Динамика количества штатных должностей и физических лиц

Количество штатных должностей на 2021 год, ед.	Количество физических лиц на 2021, человек	Количество штатных должностей на 2022 год, ед.	Количество физических лиц на 2022, человек	Количество штатных должностей на 2023 год, ед.	Количество физических лиц на 2023, человек	Количество штатных должностей на 2024 год, ед.	Количество физических лиц на 2024, человек	Количество штатных должностей на 2025 год, ед.	Количество физических лиц на 2025, человек	Количество штатных должностей на 2026 год, ед.	Количество физических лиц на 2026, человек	Итоговое отклонение от штатного расписания 2020 года	Итоговое отклонение от физических лиц в 2019 году (к 2025 (году	Обоснование изменения штатного расписания

													сдачи)	
ГБУЗ НО «Богородская ЦРБ»														
ФАП Нижегородская область, Богородский муниципальный округ, с. Ефимьево адрес, 247 человек (в т.ч. 93 детей), строительство взамен ранее существующего/ новое строительство (выбрать)														
0	0	0	0	0	0	0	0	0	0	1,5	1	1,5	1	Строительство ФАП

23. ГБУЗ НО «Выксунская ЦРБ»

5.1. ВА Нижегородская область, городской округ г. Выкса, рп. Шиморское, 3892 человек (в т.ч. 992 детей), **строительство взамен ранее существующего**/ новое строительство (выбрать).

Таблица № 20

Изменение штатного расписания модернизируемого объекта

Сокращение ставок (ниже указать должности в соответствии со штатным расписанием и кол-во сотрудников построчно)	Увеличение ставок (ниже указать должности в соответствии со штатным расписанием и кол-во сотрудников построчно)
1,0 ст. врача-акушера-гинеколога	0
1,0 ст. врача-стоматолога	
1 ст водителя	
Итого: 3 ставок	Итого: 0 ставок

Таблица № 21

Обоснование изменения штатного расписания модернизируемого объекта

№ п/п объекта	Наименование объекта до модернизации с указанием типа модернизируемого объекта (ФАП, ВА, УБ, ЦРБ, РБ, городская поликлиника, больница и т.п.)	Наименование объекта после модернизации с указанием типа модернизируемого объекта (ФАП, ВА, УБ, ЦРБ, РБ, городская поликлиника, больница и т.п.)	Обоснование модернизации объекта	Количество штатных должностей на 2020 год, ед.	Количество штатных должностей на 2025 год, ед.	Итоговое отклонение от штатного расписания 2020 года	Обоснование изменения штатного расписания	Источник привлечения медицинского работника
1	Шиморское отделение	Шиморская врачебная амбулатория	В соответствии с приказом № 132н от 27 февраля 2016 населенный пункт с численностью населения 3892 человек и оказываемой медицинской помощью (первичная	33,75	30,75	3	Сокращение ставок	

			врачебная медико-санитарная помощь) относится к врачебной амбулатории.					

Таблица № 22

Обоснование привлечения медицинского работника на модернизируемый объект

Наименование медицинской организации	Наименование структурного подразделения	Должность, на которую необходимо привлечь медицинского работника	Срок, до которого необходимо привлечь медицинского работника (в соответствии с датой завершения модернизации медицинской организации)	Источник привлечения медицинского работника (в случае трудоустройства после обучения указывается вид подготовки и сроки завершения подготовки)	Плановый срок трудоустройства специалиста	Совместительство (внутреннее/внешнее), основная должность (в случае внешнего совместительства указывается организация по основной должности)	Коэффициент совмещения	Ответственный от РОИВ за реализацию мероприятия (в должности не ниже заместителя руководителя РОИВ)
ГБУЗ НО "Выксунская центральная районная больница"	Шиморская врачебная амбулатория	Медицинская сестра палатная (постовая) (медицинский брат палатный (постовой)	31.12.2026	Привлечение за счет внешних источников: Рекрутинговые сайты сети Интернет / Рекрутинговые агентства, Ярмарка вакансий в образовательной организации	31.12.2026	основная должность	1	заместитель министра здравоохранения Нижегородской области

				(среднего профессионального образования), Центр занятости, региональная программа "Улучшение жилищных условий специалистов", Земский фельдшер				
ГБУЗ НО "Выксунская центральная районная больница"	Шиморская врачебная амбулатория	Медицинская сестра процедурной (медицинский брат процедурной)	31.12.2026	Привлечение за счет внешних источников: Рекрутинговые сайты сети Интернет / Рекрутинговые агентства, Ярмарка вакансий в образовательной организации (среднего профессионального образования), Центр занятости, региональная программа "Улучшение жилищных условий специалистов", Земский фельдшер	31.12.2026	внутреннее совместительство	1	заместитель министра здравоохранения Нижегородской области

Динамика количества штатных должностей и физических лиц

Коли честв	Колич ество	Коли честв	Коли честв	Коли чест	Ко лич	Колич ество	Кол ичес	Кол ичес	Количе ство	Количес тво	Количе ство	Итогов ое	Итогово е	Обоснование изменения штатного

о штатных должностей на 2019 год, ед.	физических лиц на 2019, человек	о штатных должностей на 2021 год, ед.	о физических лиц на 2021, человек	во штатных должностей на 2022 год, ед.	ество физических лиц на 2022, человек	штатных должностей на 2023 год, ед.	тво физических лиц на 2023, человек	тво штатных должностей на 2024 год, ед.	физических лиц на 2024, человек	штатных должностей на 2025 год, ед.	физических лиц на 2025, человек	отклонение от штатного расписания 2019 года	отклонение от физических лиц в 2019 году	расписания
ГБУЗ НО «Выксунская ЦРБ»														
ВА Нижегородская область, городской округ г. Выкса, рп. Шиморское, 3892 человек (в т.ч. 992 детей), строительство взамен ранее существующего/ новое строительство (выбрать)														
33,75	24	33,75	25	32,75	24	30,75	24	30,75	24	30,75	24	-3	0	Сокращение должностей

5. Закрепление в организации медицинских кадров, в том числе за счет формирования и расширения мер социальной поддержки работников первичного здравоохранения посредством проведения аудита мер социальной поддержки медицинских работников в области, планирования потребности в служебном жилье и расходов на его наем, развития и поддержки института наставничества.

С целью поэтапного устранения дефицита медицинских кадров и создания условий для роста обеспеченности населения медицинскими работниками на территории Нижегородской области в рамках государственной программы Нижегородской области «Развитие здравоохранения Нижегородской области», утвержденной постановлением Правительства Нижегородской области от 26 апреля 2013 г. № 274, реализуются мероприятия по обеспеченению медицинских организаций системы здравоохранения квалифицированными кадрами.

Ключевой действующей мерой привлечения и закрепления врачей и среднего медицинского персонала в сельских медицинских организациях являются программы «Земский доктор» и «Земский фельдшер».

За время реализации программ привлечено 468 медицинских работников: 412 врачей и 56 фельдшеров (в 2012 году – 45 специалистов, в 2013 году – 44 специалиста, в 2014 году – 52 специалиста, в 2015 году – 56 специалистов, в 2016 году – 70 специалистов, в 2017 году – 65 специалистов, в 2018 году – 68 специалистов (из них 40 врачей и 28 фельдшеров), в 2019 году – 68 специалистов (из них 40 врачей и 28 фельдшеров).

В 2020 году в консолидированном бюджете Нижегородской области предусмотрено 65 млн руб. на реализацию программ «Земский доктор», что позволит привлечь на работу в сельскую местность 45 специалистов с высшим медицинским образованием, в 2021 – 2025 годах запланировано привлечь в сельскую местность 225 врачей.

С 2018 года за счет средств областного бюджета Нижегородской области в рамках постановления Правительства Нижегородской области от 30 марта 2018 г. № 224 «Об осуществлении в 2018 году единовременных компенсационных выплат

медицинским работникам (врачам, фельдшерам) в возрасте до 50 лет, прибывшим (переехавшим) на работу в сельские населенные пункты, либо рабочие поселки, либо поселки городского типа, либо города с населением до 50 тысяч человек Нижегородской области из другого населенного пункта» и постановления Правительства Нижегородской области от 28 февраля 2019 г. № 107 «Об утверждении Порядка предоставления в 2019 году единовременных компенсационных выплат медицинским работникам (врачам, фельдшерам) в возрасте до 50 лет, прибывшим (переехавшим) на работу в сельские населенные пункты, либо рабочие поселки, либо поселки городского типа, либо города с населением до 50 тысяч человек Нижегородской области» предоставлены единовременные компенсационные выплаты 80 врачам.

На территории Нижегородской области с 2018 года предоставляется единовременная компенсационная выплата фельдшерам за счет средств областного бюджета – программа «Земский фельдшер». За период с 2018 по 2019 годы выплату получили 56 специалистов.

На 2020 год в консолидированном бюджете Нижегородской области предусмотрено 20,25 тыс. руб. на реализацию программ «Земский фельдшер», что позволит привлечь на работу в сельскую местность 28 специалистов со средним медицинским образованием, в 2021 – 2025 годах запланировано привлечь в сельскую местность 140 специалистов со средним медицинским образованием.

В целях развития системы поддержки в 2019 году министерством здравоохранения Нижегородской области совместно с Правительством Нижегородской области выработан ряд дополнительных мер:

В целях социальной поддержки в соответствии с Законом Нижегородской области от 29 ноября 2004 г. № 134-З «О мерах социальной поддержки отдельных категорий граждан по оплате жилья, отопления и освещения» более 6000 медицинских работников, работающих в Нижегородской области, пользуются льготами. В среднем размер выплаты на одного специалиста, с учетом членов его семьи, составляет 1500 рублей в месяц.

С 2006 года на территории Нижегородской области осуществлялась реализация областной целевой программы «Меры социальной поддержки молодых специалистов Нижегородской области», в рамках которой медицинские работники с высшим профессиональным образованием обеспечивались транспортным средством и жильем.

С 2014 года включение в Программу новых участников не предусмотрено, в настоящее время осуществляется погашение кредитных обязательств, взятых до 2013 года и в 2013 году.

За время реализации Программы в учреждения здравоохранения Нижегородской области привлечено более 1000 молодых специалистов.

В Нижегородской области реализуется государственная программа Нижегородской области «Государственная поддержка граждан по обеспечению жильем на территории Нижегородской области», утвержденная постановлением Правительства Нижегородской области от 30 апреля 2014 г. № 302 (наименование данной государственной программы до 1 января 2024 г. «Развитие жилищного строительства и государственная поддержка граждан по обеспечению жильем на территории Нижегородской области») (далее – Госпрограмма).

Основной целью Госпрограммы является повышение качества и условий жизни специалистов учреждений сферы здравоохранения, привлечение и дальнейшее закрепление высококвалифицированных кадров.

Социальная поддержка специалистам – участникам Госпрограммы оказывается из средств областного бюджета в форме социальной выплаты на приобретение или строительство жилого помещения (далее - социальная выплата), размер которой составляет 1 млн рублей.

Реализация Госпрограммы предусматривает предоставление мер социальной поддержки специалистам – участникам Госпрограммы, принимаемым на работу в государственные учреждения, в том числе сферы здравоохранения, расположенные в муниципальных образованиях Нижегородской области, за исключением города Нижнего Новгорода.

В 2019 году в рамках Госпрограммы отраслью здравоохранения реализовано 53 квоты. В 2020 году реализация Подпрограммы продолжается.

С целью закрепления специалистов – медиков в медицинских организациях на территории Нижегородской области действует система наставничества.

Приказом министерства здравоохранения Нижегородской области от 30 июня 2011 г. № 281-л утверждено положение о профессиональной адаптации врачей в государственных учреждениях здравоохранения области.

Основной целью проведения профессиональной адаптации является оказание помощи врачам в их профессиональном становлении.

В соответствии с данным положением профессиональная адаптация применяется к лицам, впервые принятым на врачебные должности и не имеющим опыта работы в данной должности, а также врачам, перемещенным на иные должности, если выполнение ими функциональных обязанностей требует расширения и углубления профессиональных знаний и новых практических навыков.

Ответственными за проведение профессиональной адаптации назначаются наиболее подготовленные специалисты, обладающие высокими профессиональными качествами, имеющие стабильные показатели в профессиональной деятельности, склонность к воспитательной работе, пользующиеся авторитетом и уважением коллег.

Профессиональная адаптация проводится в период первых шести месяцев работы по замещаемой должности.

Всего в бюджет Нижегородской области на 2019 году на дополнительные меры поддержки медицинским работникам заложено 53 млн рублей, на 2020 год – 60 млн руб., на 2021 – 2025 годы необходимый общий объем финансирования – 300 млн руб.

6. Администрирование кадровой политики, развитие кадровых служб медицинских организаций (создание подразделений медицинских организаций (или расширение функционала отдела кадров) с обязательным включением в него функций по поиску кадров, работы с кадровыми агентствами, контролю выполнения работы врачей-наставников, планированию и контролю за проведением

дополнительного профессионального образования по программам повышения квалификации и профессиональной переподготовки сотрудников в рамках системы непрерывного медицинского образования, работе с вузами и колледжами, созданию и работе с кадровым резервом).

Реализация данных мероприятий позволит повысить эффективность деятельности медицинских работников первичного звена.

Таблица 23

План мероприятий по реализации раздела «Кадры государственных медицинских организаций Нижегородской области» региональной программы модернизации первичного звена здравоохранения

№ п/п	Наименование мероприятия	Срок реализации		Ответственный исполнитель	Вид документа и характеристика результата
		начало	окончание		
1.	Поэтапное внедрение отраслевой системы оплаты труда медицинских работников.	01 июня 2020 г.	31 декабря 2025 г.	Министерство здравоохранения Нижегородской области, Управление по труду и занятости населения Нижегородской области, Министерство финансов Нижегородской области	Постановление Правительства Нижегородской области. Увеличение заработной платы медицинских работников медицинских организаций, оказывающих первичную медико-санитарную помощь, скорую медицинскую помощь, медицинских работников центральных районных и районных больниц.
1.1.	Оценка уровня заработной платы медицинских работников в медицинских организациях, оказывающих первичную медико-санитарную помощь, скорую медицинскую помощь, медицинских работников центральных районных и районных больниц, и эффективности применяемых систем оплаты труда.	ежегодно с 1 января	ежегодно до 31 декабря	Министерство здравоохранения Нижегородской области	Ежегодный отчет в Минздрав россии о ходе исполнения. Увеличение заработной платы медицинских работников медицинских организаций, оказывающих первичную медико-санитарную помощь, скорую медицинскую помощь, медицинских работников центральных районных больниц.
2.	Проведение анализа кадрового обеспечения медицинских организаций, включая анализ обоснованности существующей штатной численности медицинских	01 января 2020 г.	31 декабря 2025 г.	Министерство здравоохранения Нижегородской области ГБУЗ НО «Медицинский информационный	Приказ министерства здравоохранения Нижегородской области. Сформирована оптимальная организационная и штатная численность медицинских работников,

	работников, анализ нагрузки на медицинский персонал и причин ее отклонения от нормы в разрезе основных категорий и должностей, административно-территориальных образований.			аналитический центр»	оказывающих первичную медико-санитарную помощь, медицинских работников центральных районных и районных больниц с учетом обеспечения доступности и качества оказания медицинской помощи, в том числе в отдаленных районах и сельской местности.
3.	Укомплектование медицинских организаций, оказывающих первичную медико-санитарную помощь, центральных районных и районных больниц медицинскими работниками.	с 1 апреля 2020 г.	31 декабря 2025 г.	Министерство здравоохранения Нижегородской области	Государственная программа Нижегородской области. Увеличение числа медицинских работников медицинских организаций, оказывающих медико-санитарную помощь, скорую медицинскую помощь, центральных районных и районных больниц. 2021 -5864, 2021- 6082, 2022-6550, 2023-6644, 2024-6737, 2025-6572.
4.	Увеличение заявок на целевое обучение врачей в соответствии с дефицитными специальностями первичного звена здравоохранения (специалитет до 70-75%, ординатура до 100%).	01 апреля 2020 г.	31 декабря 2025 г.	Министерство здравоохранения Нижегородской области Министерство образования и науки Нижегородской области	Приказ министерства здравоохранения Нижегородской области. Увеличение числа врачей, оказывающих первичную медико-санитарную помощь и скорую медицинскую помощь. В 2020 году – 361 чел. специалитет и 379 ординатура. В 2021 году – 258 чел. специалитет и 255 ординатура. В 2022 году – 258 чел. специалитет и 255 ординатура. В 2023 году – 258 чел. специалитет и 255 ординатура. В 2024 году – 258 чел. специалитет и 220 ординатура. В 2025 году 258 чел. специалитет и 220 ординатура.
5.	Увеличение числа обучающихся профессиональных образовательных организаций, осуществляющих подготовку специалистов	01 апреля 2020 г.	31 декабря 2025 г.	Министерство здравоохранения Нижегородской области Министерство образования, и науки	Государственная программа Нижегородской области. Увеличение численности среднего медицинского персонала в медицинских организациях субъектов

	со средним медицинским образованием, не менее чем на 30 процентов в год от имеющегося дефицита таких специалистов.			Нижегородской области Управление по труду и занятости населения Нижегородской области Министерство финансов Нижегородской области	Нижегородской области. 2020-0, 2021 -50, 2022-0, 2023-0, 2024-0, 2025-0.
6.	Планирование подготовки и переподготовки за счет средств областного бюджета, средств нормированного страхового запаса, привлечение медицинских работников.	01 ноября 2020 г.	31 декабря 2025 г.	Министерство здравоохранения Нижегородской области Министерство образования и науки Нижегородской области Управление по труду и занятости населения Нижегородской области Министерство финансов Нижегородской области	Приказ министерства здравоохранения Нижегородской области. Увеличение численности врачей и среднего медицинского персонала в медицинских организациях субъектов Нижегородской области. В 2020 году – 250 чел. В 2021 году – 250 чел. В 2022 году – 250 чел. В 2023 году – 250 чел. В 2024 году – 250 чел. В 2025 году – 250 чел.
7.	Разработка и реализация региональных мер стимулирования медицинских работников в части предоставления единовременных выплат, в том числе при переезде в сельскую местность, рабочие поселки, поселки городского типа и города с населением до 50 тыс. человек.	01 января 2020 г.	31 декабря 2025 г.	Министерство здравоохранения Нижегородской области Министерство финансов Нижегородской области	Постановление Правительства Нижегородской области. Включение в региональные программы модернизации первичного звена здравоохранения мероприятий в целях увеличения числа врачей и фельдшеров, прибывших (переехавших) на работу в сельские населенные пункты, рабочие поселки, поселки городского типа, города с населением до 50 тыс. человек. В 2020 году – 73 чел. В 2021 году – 73 чел. В 2022 году – 73 чел. В 2023 году – 73 чел. В 2024 году – 73 чел. В 2025 году – 73 чел.
8.	Разработка и реализация региональных мер социальной поддержки медицинских работников первичного звена здравоохранения и	01 ноября 2020 г.	31 декабря 2025 г.	Министерство здравоохранения Нижегородской области Министерство финансов	Постановление Правительства Нижегородской области. Включение в региональные программы модернизации

	скорой медицинской помощи, медицинских работников центральных районных и районных больниц, в том числе их приоритетное обеспечение служебным жильем, использование иных механизмов обеспечения жильем			Нижегородской области	первичного звена здравоохранения мероприятий в целях создания условий и мотивации для закрепления медицинских работников медицинских организаций, уменьшение оттока кадров из государственного сектора отрасли здравоохранения.
8.1	Ежегодное проведение аудита мер социальной поддержки медицинских работников в Нижегородской области.	31 декабря 2020 г.	31 декабря 2025 г.	Министерство здравоохранения Нижегородской области	Приказ министерства здравоохранения Нижегородской области. Увеличение численности врачей и среднего медицинского персонала в медицинских организациях субъектов Нижегородской области.
8.2.	Планирование потребности в служебном жилье медицинских работников первичного звена здравоохранения Нижегородской области.	01декабря 2020 г.	31 декабря 2025 г.	Министерство здравоохранения Нижегородской области Министерство социальной политики Нижегородской области Министерство финансов Нижегородской области	Постановление Правительства Нижегородской области. Включение в региональные программы модернизации первичного звена здравоохранения мероприятий в целях создания условий и мотивации для закрепления медицинских работников медицинских организаций, уменьшение оттока кадров из государственного сектора отрасли здравоохранения. 2020-70,2021-70,2022-70,2023-70,2024-70, 2025-70.
8.3.	Приоритетное предоставление медицинским работникам в соответствии с критериями нуждаемости служебных помещений (квартир, домов, коммунальных комнат).	01 июня 2020 г.	31 декабря 2025 г.	Министерство здравоохранения Нижегородской области Министерство социальной политики Нижегородской области Министерство финансов Нижегородской области	Постановление Правительства Нижегородской области. Включение в региональные программы модернизации первичного звена здравоохранения мероприятий в целях создания условий и мотивации для закрепления медицинских работников медицинских организаций, уменьшение оттока кадров из государственного сектора отрасли здравоохранения. 2020-10,2021-10,2022-10,2023-10,2024-10, 2025-10.
8.4.	Приоритетное	01 июня	31 декабря	Министерство	Постановление

	предоставление медицинским работникам в соответствии с критериями нуждаемости жилых помещений по договору социального найма (квартиры, дома).	2020 г.	2025 г.	здравоохранения Нижегородской области Министерство социальной политики Нижегородской области Министерство финансов Нижегородской области	Правительства Нижегородской области. Включение в региональные программы модернизации первичного звена здравоохранения мероприятий в целях создания условий и мотивации для закрепления медицинских работников медицинских организаций, уменьшение оттока кадров из государственного сектора отрасли здравоохранения. 2020-3,2021-3,2022-3,2023-3,2024-3, 2025-3.
9.	Внедрение механизма наставничества в отношении врачей - молодых специалистов, прошедших целевое обучение.	01 июня 2020 г.	31 декабря 2025 г.	Министерство здравоохранения Нижегородской области Министерство образования, науки и молодежной политики Нижегородской области	Приказ министерства здравоохранения Нижегородской области. Повышение числа молодых врачей в медицинских организациях государственной и муниципальной систем здравоохранения. 2020-250, 2021-300, 2022-350, 2023-375, 2024-400, 2025-500.
10.	Администрирование кадровой политики, развитие кадровых служб медицинских организаций.	01 января 2021 г.	31 декабря 2025 г.	Министерство здравоохранения Нижегородской области	Приказ министерства здравоохранения Нижегородской области. Развитие кадровых служб медицинских организаций.
10.1.	Создание подразделений медицинских организаций (или расширение функционала отдела кадров) с обязательным включением в него функций по поиску кадров, работы с кадровыми агентствами, контролю выполнения работы врачей - наставников, планированию и контролю за проведением дополнительного профессионального образования по программам повышения квалификации и профессиональной переподготовки сотрудников в рамках	01 января 2021 г.	31 декабря 2025 г.	Министерство здравоохранения Нижегородской области	Приказ министерства здравоохранения Нижегородской области. Развитие кадровых служб медицинских организаций.

	системы непрерывного медицинского образования				
11.	Включение в показатели эффективности деятельности руководителей медицинских организаций показателей, характеризующих обеспечение медицинских организаций медицинскими работниками.	01 июня 2020 г.	01 декабря 2020 г.	Министерство здравоохранения Нижегородской области	Приказ министерства здравоохранения Нижегородской области. Повышение укомплектованности медицинских организаций, оказывающих первичную медико-санитарную помощь и скорую медицинскую помощь.
12.	Делегирование отдельных функциональных обязанностей врачей среднему медицинскому персоналу. Внедрение новых моделей деятельности.	1 января 2021 г.	31 декабря 2025 г.	Министерство здравоохранения Нижегородской области	Приказ министерства здравоохранения Нижегородской области. Делегирование отдельных функциональных обязанностей врачей среднему медицинскому персоналу.

Повышение эффективности систем оплаты труда медицинских работников, в том числе оказывающих первичную медико-санитарную помощь и скорую помощь

Анализ применяемых систем оплаты труда медицинских работников (Нижегородской области)

Система оплаты труда медицинских работников государственных учреждений здравоохранения Нижегородской области (далее – Система) утверждена постановлением Правительства Нижегородской области от 8 сентября 2015 г. № 571 "Об оплате труда работников государственных учреждений здравоохранения Нижегородской области по видам экономической деятельности: "Деятельность в области здравоохранения" (код 86), "Образование" (код 85), "Разработка компьютерного программного обеспечения, консультационные услуги в данной области и другие сопутствующие услуги" (код 62), "Складское хозяйство и вспомогательная транспортная деятельность" (код 52)".

Приложение № 10
к региональной программе модернизации
первичного звена здавоохранения
Нижегородской области

Не софинансируемые за счет средств федерального бюджета расходы Нижегородской области в части мероприятий по капитальному ремонту, строительству (реконструкции), приобретению быстровозводимых модульных конструкций и недвижимого имущества

№ п/п	Наименование юридического лица (полностью)	Наименование объекта (РБ (в т.ч. центральные, межрайонные), УБ, поликлиники, детские поликлиники, поликлинические подразделения, амбулатории (в т.ч. врачебные, центры (отделения) общей врачебной практики (семейной медицины), ФАП, ФП, фельдшерские здравпункты, городские больницы, детские городские больницы, областные (республиканские) больницы, центры консультативно-диагностические, (поликлиники консультативно-диагностические), центры консультативно-диагностические детские , (поликлиники консультативно-диагностические детские), дневной стационар, прочие (переход между	Адрес объекта	Планируемое мероприятие (затраты на разработку проектно-сметной документации, подготовка помещений для размещения планируемого к закупке оборудования)	Количество населения, обслуживаемое медицинской организацией (структурным подразделением)	Планируемая стоимость работ	в том числе по годам:					Запланированный год завершения мероприятия по объекту
							2021	2022	2023	2024	2025	

		стационаром)										
1	2	3	4	5	6	7	8	9	10	11	12	13
1	ГБУЗ НО "Пильнинская центральная районная больница"	ФАП в с. Княжиха Пильнинского муниципального округа (ГБУЗ НО "Пильнинская центральная районная больница")	Нижегородская область, с. Княжиха Пильнинского муниципального округа	Строительство взамен существующего	188	1 611,89	0,00	1 450,70	118,41	42,78	0,00	2023
2	ГБУЗ НО "Ардатовская центральная районная больница"	ФАП в с. Туркуши Ардатовского муниципального района (ГБУЗ НО "Ардатовская цен тральная районная больница")	Нижегородская область, с. Туркуши Ардатовского муниципального района	Строительство взамен существующего	467	1 100,09	643,20	411,20	0,00	45,69	0,00	2021
3	ГБУЗ НО "Ардатовская центральная районная больница"	ФАП в с. Личадеево Ардатовского муниципального округа (ГБУЗ НО "Ардатовская центральная районная больница")	Нижегородская область, с. Личадеево Ардатовского муниципального округа	Строительство взамен существующего	702	1 204,03	0,00	1 159,00	0,00	45,03	0,00	2022

4	ГБУЗ НО "Ардатовская центральная районная больница"	ФАП в с. Кузятово Ардатовского муниципального округа (ГБУЗ НО "Ардатовская центральная районная больница")	Нижегородская облать, с. Кузятово Ардатовского муниципального округа	Строительство взамен существующего	252	1 399,67	0,00	1 259,70	87,07	52,90	0,00	2023
5	ГБУЗ НО "Богородская центральная районная больница"	ФАП в п. Комсомольский Богородского муниципального района (ГБУЗ НО "Богородская центральная районная больница")	Нижегородская область, п. Комсомольский Богородского муниципального района	Новое строительство	420	705,49	705,49	0,00	0,00	0,00	0,00	2021
6	ГБУЗ НО "Богородская центральная районная больница"	ФАП в д. Шумилово Богородского муниципального района (ГБУЗ НО "Богородская центральная районная больница")	Нижегородская область, д. Шумилово Богородского муниципального района	Новое строительство	200	1 185,52	666,63	467,00	0,00	51,89	0,00	2021
7	ГБУЗ НО "Богородская центральная районная больница"	ОВОП д. Березовка Богородского муниципального района (ГБУЗ НО "Богородская центральная районная больница")	Нижегородская область, д. Березовка Богородского муниципального района	Строительство взамен существующего	2031	1 988,60	0,00	0,00	0,00	1 988,60	0,00	2025
8	ГБУЗ НО "Богородская центральная районная больница"	ФАП с. Лакша, Богородского муниципального района (ГБУЗ НО "Богородская центральная районная больница")	Нижегородская область, с. Лакша, Богородского муниципального района	Строительство взамен существующего	1427	1 774,80	0,00	0,00	0,00	1 774,80	0,00	2025

9	ГБУЗ НО "Богородская центральная районная больница"	ФАП д. Теряево, Богородского муниципального района (ГБУЗ НО "Богородская центральная районная больница")	д. Теряево Нижегородская область, Богородского муниципального района	Строительство взамен существующего	662	1 774,80	0,00	0,00	0,00	1 774,80	0,00	2025
10	ГБУЗ НО "Большеболдинская центральная районная больница"	ФАП в с. Илларионово Большеболдинского муниципального района (ГБУЗ НО "Большеболдинская центральная районная больница")	Нижегородская область, с. Илларионово Большеболдинского муниципального района	Строительство взамен существующего	152	2 159,62	725,73	1 290,50	0,00	143,39	0,00	2021
11	ГБУЗ НО "Большеболдинская центральная районная больница"	ФАП в с. Кондрыкино Большеболдинского муниципального округа (ГБУЗ НО "Большеболдинская центральная районная больница")	Нижегородская область, с. Кондрыкино Большеболдинского муниципального округа	Строительство взамен существующего	244	1 310,40	0,00	1 310,40	0,00	0,00	0,00	2022
12	ГБУЗ НО "Большеболдинская центральная районная больница"	ФАП в с. Сумароково Большеболдинского муниципального округа (ГБУЗ НО "Большеболдинская центральная районная больница")	Нижегородская область, с.Сумароково, Большеболдинского муниципального округа	Строительство взамен существующего	380	1 774,80	0,00	0,00	0,00	1 774,80	0,00	2025
13	ГБУЗ НО "Борская центральная районная больница"	ФАП в п. Большеорловское г.о.г. Бор (ГБУЗ НО "Борская центральная районная больница")	Нижегородская область, п. Большеорловское г.о.г. Бор	Строительство взамен существующего	813	1 342,33	0,00	1 208,10	93,05	41,18	0,00	2023

14	ГБУЗ НО "Бутурлинская центральная районная больница"	ФАП в с. Борнуково Бутурлинского муниципального округа (ГБУЗ НО "Бутурлинская центральная районная больница")	Нижегородская область, с. Борнуково Бутурлинского муниципального округа	Строительство взамен существующего	287	1 950,50	0,00	1 950,50	0,00	0,00	0,00	2022
15	ГБУЗ НО "Бутурлинская центральная районная больница"	ФАП в с. Крутец Бутурлинского муниципального округа (ГБУЗ НО "Бутурлинская центральная районная больница")	Нижегородская область, с. Крутец Бутурлинского муниципального округа	Строительство взамен существующего	186	1 339,67	0,00	1 205,70	90,82	43,15	0,00	2023
16	ГБУЗ НО "Варнавинская центральная районная больница"	ФАП в с. Горки Варнавинского муниципального района (ГБУЗ НО "Варнавинская центральная районная больница")	Нижегородская область, с. Горки Варнавинского муниципального района	Новое строительство	262	966,96	650,36	316,60	0,00	0,00	0,00	2021
17	ГБУЗ НО "Варнавинская центральная районная больница"	ФАП в с. Макарий Варнавинского муниципального округа (ГБУЗ НО "Варнавинская центральная районная больница")	Нижегородская область, с. Макарий Варнавинского муниципального округа	Строительство взамен существующего	627	1 044,82	0,00	895,30	149,52	0,00	0,00	2022
18	ГБУЗ НО "Варнавинская центральная районная больница"	ФАП в с. Новоникольское, Варнавинского муниципального округа (ГБУЗ НО "Варнавинская центральная районная больница")	Нижегородская область, с. Новоникольское, Варнавинского муниципального округа	Строительство взамен существующего	188	1 774,80	0,00	0,00	0,00	1 774,80	0,00	2025

19	ГБУЗ НО "Варнавинская центральная районная больница"	ФАП в п. Красный Луч Варнавинского муниципального округа (ГБУЗ НО "Варнавинская центральная районная больница")	Нижегородская область, п. Красный Луч, Варнавинского муниципального округа	Строительство взамен существующего	189	1 774,80	0,00	0,00	0,00	1 774,80	0,00	2025
20	ГБУЗ НО "Вачская центральная районная больница"	ФАП в с. Беляйково Вачского муниципального района (ГБУЗ НО "Вачская центральная районная больница")	Нижегородская область, с. Беляйково Вачского муниципального района	Строительство взамен существующего	500	1 308,09	523,32	706,30	0,00	78,47	0,00	2021
21	ГБУЗ НО "Вачская центральная районная больница"	ФАП в с. Польцо Вачского муниципального округа (ГБУЗ НО "Вачская центральная районная больница")	Нижегородская область, с. Польцо Вачского муниципального округа	Новое строительство	244	1 092,70	0,00	1 092,70	0,00	0,00	0,00	2022
22	ГБУЗ НО "Вачская центральная районная больница"	ФАП в с. Епифаново Вачского муниципального округа (ГБУЗ НО "Вачская центральная районная больница")	Нижегородская область, с. Епифаново Вачского муниципального округа	Строительство взамен существующего	181	1 302,22	0,00	1 172,00	86,79	43,43	0,00	2023
23	ГБУЗ НО "Вачская центральная районная больница"	ФАП с. Федурино Вачского муниципального района (ГБУЗ НО "Вачская центральная районная больница")	Нижегородская область, с. Федурино Вачского муниципального района	Строительство взамен существующего	225	1 774,80	0,00	0,00	0,00	1 774,80	0,00	2025

24	ГБУЗ НО "Ветлужская центральная районная больница им. доктора Гусева П.Ф."	ФАП в с. Стрелица Ветлужского муниципального округа (ГБУЗ НО "Ветлужская центральная районная больница им. доктора Гусева П.Ф.")	Нижегородская область, с. Стрелица Ветлужского муниципального округа	Строительство взамен существующего	152	1 254,56	0,00	1 219,60	0,00	34,96	0,00	2022
25	ГБУЗ НО "Ветлужская центральная районная больница им. доктора Гусева П.Ф."	ФАП в д. Скрябино Ветлужского муниципального округа (ГБУЗ НО "Ветлужская центральная районная больница им. доктора Гусева П.Ф.")	Нижегородская область, д. Скрябино Ветлужского муниципального округа	Строительство взамен существующего	152	1 319,00	0,00	1 187,10	87,22	44,68	0,00	2023
26	ГБУЗ НО "Володарская центральная районная больница"	ФАП в п. Красная Горка Володарского муниципального округа (ГБУЗ НО "Володарская центральная районная больница")	Нижегородская область, п. Красная Горка Володарского муниципального округа	Строительство взамен существующего	438	1 346,99	0,00	1 150,10	196,89	0,00	0,00	2022
27	ГБУЗ НО "Володарская центральная районная больница"	ОВОП в р.п. Смолино Володарского муниципального района (ГБУЗ НО "Володарская центральная районная больница")	Нижегородская область, р.п. Смолино Володарского муниципального района	Строительство взамен существующего	2218	1 193,14	547,74	645,40	0,00	0,00	0,00	2021

28	ГБУЗ НО "Володарская центральная районная больница"	ОВОП в р.п. Центральный Володарского муниципального округа (ГБУЗ НО "Володарская центральная районная больница")	Нижегородская область, р.п. Центральный Володарского муниципального округа	Строительство взамен существующего	1364	1 460,47	0,00	1 130,50	329,97	0,00	0,00	2022
29	ГБУЗ НО "Воротынская центральная районная больница"	ФАП в с. Сомовка г.о. Воротынский (ГБУЗ НО "Воротынская центральная районная больница")	Нижегородская область, с. Сомовка г.о. Воротынский	Строительство взамен существующего	591	966,97	665,57	301,40	0,00	0,00	0,00	2021
30	ГБУЗ НО "Воскресенская центральная районная больница"	ФАП в д. Бараново Воскресенского муниципального района (ГБУЗ НО "Воскресенская центральная рай онная больница")	Нижегородская область, д. Бараново Воскресенского муниципального района	Строительство взамен существующего	463	651,56	651,56	0,00	0,00	0,00	0,00	2021
31	ГБУЗ НО "Воскресенская центральная районная больница"	ФАП в д.Асташиха Воскресенского муниципального округа (ГБУЗ НО "Воскресенская центральная районная больница")	Нижегородская область, д. Асташиха Воскресенского муниципального округа	Строительство взамен существующего	361	1 075,80	0,00	1 075,80	0,00	0,00	0,00	2022
32	ГБУЗ НО "Воскресенская центральная районная больница"	ФАП в д. Русениха Воскресенского муниципального округа (ГБУЗ НО "Воскресенская центральная районная больница")	Нижегородская область, д.Русиниха Воскресенского муниципального округа	Строительство взамен существующего	275	1 323,44	0,00	1 191,10	87,57	44,77	0,00	2023

33	ГБУЗ НО "Воскресенская центральная районная больница"	ФАП в д Большие ПоляныВоскресенского муниципального округа (ГБУЗ НО "Воскресенская центральная районная больница")	Нижегородская область, д Большие ПоляныВоскресенского муниципального округа	Новое строительство	120	1 774,80	0,00	0,00	0,00	1 774,80	0,00	2025
34	ГБУЗ НО "Воскресенская центральная районная больница"	ФАП вд. Шадрино Воскресенского муниципального округа (ГБУЗ НО "Воскресенская центральная районная больница")	Нижегородская область, д. Шадрино Воскресенского муниципального округа	Строительство взамен существующего	372	1 774,80	0,00	0,00	0,00	1 774,80	0,00	2025
35	ГБУЗ НО "Городецкая центральная районная больница"	ФАП в р.п. Первомайский Городецкого муниципального округа (ГБУЗ НО "Городецкая центральная районная больница")	Нижегородская область, р.п. Первомайский Городецкого муниципального округа	Строительство взамен существующего	1400	1 283,44	0,00	1 155,10	85,26	43,08	0,00	2023
36	ГБУЗ НО "Городецкая центральная районная больница"	ОВОП в с. Строчково Городецкого муниципального округа (ГБУЗ НО "Городецкая центральная районная больница")	Нижегородская область, с. Строчково Городецкого муниципального округа	Строительство взамен существующего	1346	1 336,56	0,00	1 202,90	88,14	45,52	0,00	2023
37	ГБУЗ НО "Городецкая центральная районная больница"	Поликлиника детская на 300 посещений в смену в г. Городец (ГБУЗ НО "Городецкая центральная районная больница")	Нижегородская область, Городецкий муниципальный район, г. Городец	Новое строительство	9498	388 826,74	0,00	0,00	511,50	149 732,08	238 583,16	2025

38	ГБУЗ НО "Городская больница № 2 г.Дзержинска»	ОВОП в п. Бабушкино г.о.г. Дзержинск (ГБУЗ НО "Городская больница №2 г. Дзержинска")	Нижегородская область, п. Бабушкино г.о.г. Дзержинск	Новое строительство	3000	1 418,21	0,00	1 130,20	288,01	0,00	0,00	2022
39	ГБУЗ НО "Городская больница № 30 Советского района г.Нижнего Новгорода"	Поликлиника взрослая на 500 посещений в смену в г.о.г. Нижний Новгород (ГБУЗ НО «Городская поликлиника № 30 Советского района г. Нижнего Новгорода»)	Нижегородская область, г.о.г. Нижний Новгород, Советский район	Новое строительство	6000	683 002,84	0,00	0,00	976,04	173 496,60	508 530,20	2025
40	ГБУЗ НО "Городская поликлиника № 1 Приокского района г.Нижнего Новгорода"	Поликлиника взрослая на 250 посещений в смену в п. Новинки г.о.г. Нижний Новгород (ГБУЗ НО "Городская поликлиника №1 Приокского района г. Нижнего Новгорода"	Нижегородская область, п. Новинки г.о.г. Нижний Новгород	Новое строительство	20000	285 774,30	0,00	101 234,00	38 503,60	146 036,70	0,00	2025
41	ГБУЗ НО "Дальнеконстантиновская центральная районная больница"	ФАП в с. Румянцево Дальнеконстантиновского муниципального округа (ГБУЗ НО "Дальнеконстантиновская центральная районная больница")	Нижегородская область, с. Румянцево Дальнеконстантиновского муниципального округа	Строительство взамен существующего	546	1 081,90	0,00	1 081,90	0,00	0,00	0,00	2022

42	ГБУЗ НО "Дальнеконстантиновская центральная районная больница"	ФАП в п. Дубрава Дальнеконстантиновского муниципального округа (ГБУЗ НО "Дальнеконстантиновская центральная районная больница")	Нижегородская область, п. Дубрава Дальнеконстантиновского муниципального округа	Строительство взамен существующего	663	1 411,78	0,00	1 270,60	141,18	0,00	0,00	2023
43	ГБУЗ НО "Детская городская больница № 17 Сормовского района г.Нижнего Новгорода"	Поликлиника детская на 500 посещений в смену в г.о.г. Нижний Новгород (ГБУЗ НО "Детская городская больница №17 Сормовского района г. Нижнего Новгорода")	Нижегородская область, г.о.г. Нижний Новгород, Сормовский район	новое строительство	16500	597 669,71	0,00	0,00	929,16	223 534,51	373 206,04	2025
44	ГБУЗ НО "Дивеевская Центральная районная больница имени академика Н. Н. Блохина"	ФАП с. Конново, Дивеевский муниципальный округ, (ГБУЗ НО "Дивеевская центральная районная больница")	Нижегородская область, Дивеевский муниципальный округ, с. Конново	Строительство взамен существующего	481	1 774,80	0,00	0,00	0,00	1 774,80	0,00	2025
45	ГБУЗ НО "Княгининская центральная районная больница"	ФАП в с. Шишковердь Княгининского муниципального округа (ГБУЗ НО "Княгининская центральная районная больница")	Нижегородская область, с. Шишковердь Княгининского муниципального округа	Строительство взамен существующего	165	1 259,36	0,00	1 113,20	146,16	0,00	0,00	2022

46	ГБУЗ НО "Пильнинская центральная районная больница"	ФАП в д. Беловка Пильнинского муниципального округа (ГБУЗ НО "Пильнинская центральная районная больница")	Нижегородская область, д. Беловка Пильнинского муниципального округа	Строительство взамен существующего	170	1 077,26	0,00	912,20	165,06	0,00	0,00	2022
47	ГБУЗ НО "Княгининская центральная районная больница"	ФАП в д. Бубенки Княгининского муниципального округа (ГБУЗ НО "Княгининская центральная районная больница")	Нижегородская область, д. Бубенки Княгининского муниципального округа	Строительство взамен существующего	331	1 308,22	0,00	1 177,40	130,82	0,00	0,00	2023
48	ГБУЗ НО "Княгининская центральная районная больница"	ФАП в с. Егорьевское Княгининского муниципального округа (ГБУЗ НО "Княгининская центральная районная больница")	Нижегородская область, с. Егорьевское Княгининского муниципального округа	Строительство взамен существующего	159	1 298,00	0,00	1 168,20	129,80	0,00	0,00	2023
49	ГБУЗ НО "Краснобаковская центральная районная больница"	ФАП в п. Шеманиха Краснобаковского муниципального округа (ГБУЗ НО "Краснобаковская центральная районная больница")	Нижегородская область, Краснобаковский муниципальный округ, п. Шеманиха	Строительство взамен существующего	1200	1 774,80	0,00	0,00	0,00	1 774,80	0,00	2025
50	ГБУЗ НО "Ковернинская центральная районная больница"	ФАП в с. Хохлома Ковернинского муниципального района (ГБУЗ НО "Ковернинская центральная районная боль ница")	Нижегородская область, с. Хохлома Ковернинского муниципального района	Строительство взамен существующего	481	1 372,11	488,67	795,10	0,00	88,34	0,00	2021

51	ГБУЗ НО "Ковернинская центральная районная больница"	ФАП в с. Белбаж Ковернинского муниципального округа (ГБУЗ НО "Ковернинская центральная районная больница")	Нижегородская область, с. Белбаж Ковернинского муниципального округа	Новое строительство	481	1 379,11	0,00	1 241,20	93,14	44,77	0,00	2023
52	ГБУЗ НО "Кстовская центральная районная больница"	Поликлиника детская на 500 посещений в смену в г. Кстово (ГБУЗ НО "Кстовская центральная районная больница")	Нижегородская область, г. Кстово	Новое строительство	24600	533 827,54	0,00	4 459,00	346 763,60	182 604,94	0,00	2024
53	ГБУЗ НО "Кстовская центральная районная больница"	ФАП в с.Зелецино Кстовского муницыпального окуга (ГБУЗ НО "Кстовская центральная районная больница")	Нижегородская область, с.Зелецино, Кстовского муницыпального окуга	Новое строительство	399	1 774,80	0,00	0,00	0,00	1 774,80	0,00	2025
54	ГБУЗ НО "Кулебакская центральная районная больница"	ФАП в п. Молочная Ферма г.о.г. Кулебаки (ГБУЗ НО "Кулебакская центральная районная больница")	Нижегородская область, п. Молочная Ферма г.о.г. Кулебаки	Строительство взамен существующего	186	1 264,67	0,00	1 138,20	86,19	40,28	0,00	2023
55	ГБУЗ НО "Лысковская центральная районная больница"	ФАП в с. Просек Лысковского муниципального округа (ГБУЗ НО "Лысковская центральная районная больница")	Нижегородская область, с. Просек Лысковского муниципального округа	Строительство взамен существующего	1486	1 310,55	0,00	1 179,50	131,05	0,00	0,00	2023
56	ГБУЗ НО "Навашинская центральная районная	ФАП в п. Теша г.о Навашинский (ГБУЗ НО "Навашинская центральная районная больница")	Нижегородская область, п. Теша г.о Навашинск	Строительство взамен существующего	987	1 611,89	0,00	1 450,70	113,52	47,67	0,00	2023

	больница"		ий									
57	ГБУЗ НО "Навашинская центральная районная больница"	ФАП в д. Малое Окулово г.о. Навашинский (ГБУЗ НО "Навашинская центральная районная больница")	Нижегородская область, д. Малое Окулово г.о. Навашинский	Строительство взамен существующего	248	1 341,00	0,00	1 341,00	0,00	0,00	0,00	2022
58	ГБУЗ НО "Навашинская центральная районная больница"	ФАП в д. Горицы г.о. Навашинский (ГБУЗ НО "Навашинская центральная районная больница")	Нижегородская область, д. Горицы г.о. Навашинский	Строительство взамен существующего	119	1 167,55	685,77	433,60	0,00	48,18	0,00	2021
59	ГБУЗ НО "Навашинская центральная районная больница"	ФАП в д. Салавирь г.о. Навашинский (ГБУЗ НО "Навашинская центральная районная больница")	Нижегородская область, д. Салавирь г.о. Навашинский	Строительство взамен существующего	172	1 611,89	0,00	1 450,70	120,69	40,50	0,00	2023
60	ГБУЗ НО "Навашинская центральная районная больница"	ФАП в д. Рогово г.о. Навашинский (ГБУЗ НО "Навашинская центральная районная больница")	Нижегородская область, д. Рогово г.о. Навашинский	Строительство взамен существующего	151	1 185,80	0,00	1 185,80	0,00	0,00	0,00	2022
61	ГБУЗ НО "Навашинская центральная районная больница"	ОВОП в с. Поздняково г.о. Навашинский (ГБУЗ НО "Навашинская центральная районная больница")	Нижегородская область, с. Поздняково г.о. Навашинский	Строительство взамен существующего	705	1 700,44	0,00	1 530,40	119,80	50,24	0,00	2023

62	ГБУЗ НО "Первомайская центральная районная больница"	ФАП в с. Кошелиха г.о.г Первомайск (ГБУЗ НО "Первомайская центральная районная боль ница")	Нижегородская область, с. Кошелиха г.о.г Первомайск	Строительство взамен существующего	479	1 167,58	685,80	433,60	0,00	48,18	0,00	2021
63	ГБУЗ НО "Первомайская центральная районная больница"	ФАП в с. Нелей г.о.г Первомайск (ГБУЗ НО "Первомайская центральная районная больница")	Нижегородская область, с. Нелей г.о.г Первомайск	Строительство взамен существующего	191	1 165,74	0,00	1 122,60	0,00	43,14	0,00	2022
64	ГБУЗ НО "Первомайская центральная районная больница"	ФАП в с. Николаевка г.о.г Первомайск (ГБУЗ НО "Первомайская центральная районная больница")	Нижегородская область, с. Николаевка г.о.г Первомайск	Строительство взамен существующего	322	1 591,22	0,00	1 432,10	87,40	71,72	0,00	2023
65	ГБУЗ НО "Перевозская центральная районная больница"	ФАП в д. Каменка г.о. Перевозский (ГБУЗ НО "Перевозская центральная районная больница")	Нижегородская область, д. Каменка г.о. Перевозский	Строительство взамен существующего	243	1 078,40	0,00	1 078,40	0,00	0,00	0,00	2022
66	ГБУЗ НО "Пильнинская центральная районная больница"	ФАП с Озерки, Пильнинский муниципальный округ (ГБУЗ НО "Пильнинская центральная районная больница")	Нижегородская область, Пильнинский муниципальный округ, с Озерки	Строительство взамен существующего	193	1 774,80	0,00	0,00	0,00	1 774,80	0,00	2025
67	ГБУЗ НО "Семеновская центральная районная больница"	ФП в с. Успенское г.о. Семеновский (ГБУЗ НО "Семеновская цен тральная районная больница")	Нижегородская область, с. Успенское г.о. Семеновский	Строительство взамен существующего	159	967,01	708,81	258,20	0,00	0,00	0,00	2021

68	ГБУЗ НО "Сергачская центральная районная больница"	ФАП в с. Грибаново Сергачского муниципального округа (ГБУЗ НО "Сергачская центральная районная больница")	Нижегородская область, с. Грибаново Сергачского муниципального округа	Строительство взамен существующего	338	1 139,26	0,00	942,30	196,96	0,00	0,00	2022
69	ГБУЗ НО "Сергачская центральная районная больница"	ФАП в с. Пожарки Сергачского муниципального округа (ГБУЗ НО "Сергачская центральная районная больница")	Нижегородская область, с. Пожарки Сергачского муниципального округа	Строительство взамен существующего	863	1 303,67	0,00	1 173,30	86,25	44,12	0,00	2023
70	ГБУЗ НО "Сеченовская центральная районная больница"	ФП в с. Липовка Сеченовского муниципального округа (ГБУЗ НО "Сеченовская центральная районная больница")	Нижегородская область, с. Липовка Сеченовского муниципального округа	Строительство взамен существующего	193	1 345,00	0,00	1 345,00	0,00	0,00	0,00	2022
71	ГБУЗ НО "Сеченовская центральная районная больница"	ФАП в с. Рогожка Сеченовского муниципального округа (ГБУЗ НО "Сеченовская центральная районная больница")	Нижегородская область, с. Рогожка Сеченовского муниципального округа	Строительство взамен существующего	293	1 544,89	0,00	1 390,40	117,93	36,56	0,00	2023
72	ГБУЗ НО "Сокольская центральная районная больница"	ФАП в д. Дресвищи г.о. Сокольский (ГБУЗ НО "Сокольская центральная районная больница")	Нижегородская область, д. Дресвищи г.о. Сокольский	Строительство взамен существующего	308	656,41	656,41	0,00	0,00	0,00	0,00	2021
73	ГБУЗ НО "Сокольская центральная районная больница"	ФАП в п. Летняя База г.о. Сокольский (ГБУЗ НО "Сокольская центральная районная больница")	Нижегородская область, п. Летняя База г.о. Сокольский	Строительство взамен существующего	360	1 301,77	0,00	1 143,30	158,47	0,00	0,00	2022

74	ГБУЗ НО "Сокольская центральная районная больница"	ФАП в д. Заболотное г.о. Сокольский (ГБУЗ НО "Сокольская центральная районная больница")	Нижегородская область, д. Заболотное г.о. Сокольский	Строительство взамен существующего	454	1 297,66	0,00	1 167,90	86,68	43,08	0,00	2023
75	ГБУЗ НО "Сосновская центральная районная больница"	ФАП в с. Бараново Сосновского муниципального района (ГБУЗ НО "Сосновская центральная районная больница")	Нижегородская область, с. Бараново Сосновского муниципального района	Строительство взамен существующего	337	1 180,83	576,83	543,60	0,00	60,40	0,00	2021
76	ГБУЗ НО "Сосновская центральная районная больница"	ФАП в с. Лесуново Сосновского муниципального округа (ГБУЗ НО "Сосновская центральная районная больница")	Нижегородская область, с. Лесуново Сосновского муниципального округа	Строительство взамен существующего	270	1 398,44	0,00	1 355,00	0,00	43,44	0,00	2022
77	ГБУЗ НО "Спасская центральная районная больница"	ФАП в с. Вазьянка Спасского муниципального района (ГБУЗ НО "Спасская центральная районная больница")	Нижегородская область, с. Вазьянка Спасского муниципального района	Строительство взамен существующего	351	597,10	597,10	0,00	0,00	0,00	0,00	2021
78	ГБУЗ НО "Спасская центральная районная больница"	ФАП в д. Старое Дружково Спасского муниципального округа (ГБУЗ НО "Спасская центральная районная больница")	Нижегородская область, д. Старое Дружково Спасского муниципального округа	Строительство взамен существующего	191	1 080,42	0,00	912,90	167,52	0,00	0,00	2022
79	ГБУЗ НО "Спасская центральная районная больница"	ФАП в д. Турбанка Спасского муниципального округа (ГБУЗ НО "Спасская центральная районная больница")	Нижегородская область, д. Турбанка Спасского муниципального округа	Строительство взамен существующего	657	1 295,55	0,00	1 166,00	129,55	0,00	0,00	2023

80	ГБУЗ НО "Спасская центральная районная больница"	ФАП в с. Елховка Спасского муниципального округа (ГБУЗ НО "Спасская центральная районная больница")	Нижегородская область, Спасский муниципальный округ, с. Елховка,	Строительство взамен существующего	178	1 774,80	0,00	0,00	0,00	1 774,80	0,00	2025
81	ГБУЗ НО "Тоншаевская центральная районная больница"	ФАП в п. Шерстки Тоншаевского муниципального района (ГБУЗ НО "Тоншаевская центральная районная больница)	Нижегородская область, п. Шерстки Тоншаевского муниципального района	Строительство взамен существующего	400	1 177,43	597,53	521,90	0,00	58,00	0,00	2021
82	ГБУЗ НО "Тоншаевская центральная районная больница"	ФАП в д. Березята Тоншаевского муниципального округа (ГБУЗ НО "Тоншаевская центральная районная больница")	Нижегородская область, д. Березята Тоншаевского муниципального округа	Строительство взамен существующего	390	1 337,83	0,00	1 297,60	0,00	40,23	0,00	2022
83	ГБУЗ НО "Тоншаевская центральная районная больница"	ФАП в д. Ширта Тоншаевского муниципального округа (ГБУЗ НО "Тоншаевская центральная районная больница")	Нижегородская область, д. Ширта Тоншаевского муниципального округа	Строительство взамен существующего	300	1 272,44	0,00	1 145,20	86,58	40,66	0,00	2023
84	ГБУЗ НО "Уразовская центральная районная больница"	ФАП в д. Пошатово Краснооктябрьского муниципального округа (ГБУЗ НО "Уразовская центральная районная больница")	Нижегородская область, д. Пошатово Краснооктябрьского муниципального округа	Строительство взамен существующего	328	1 105,10	0,00	1 105,10	0,00	0,00	0,00	2022

85	ГБУЗ НО "Уразовская центральная районная больница"	ФАП в с. Чембилей Краснооктябрьского муниципального районаа (ГБУЗ НО "Уразовская центральная районная больница")	Нижегородская область, с. Чембилей Краснооктябрьского муниципального района	Строительство взамен существующего	260	655,27	655,27	0,00	0,00	0,00	0,00	2021
86	ГБУЗ НО "Уренская центральная районная больница"	ФАП в д. Тулага Уренского муниципального района (ГБУЗ НО "Уренская центральная районная больница")	Нижегородская область, д. Тулага Уренского муниципального района	Строительство взамен существующего	364	689,90	689,90	0,00	0,00	0,00	0,00	2021
87	ГБУЗ НО "Уренская центральная районная больница"	ФАП в с. Темта Уренского муниципального округа (ГБУЗ НО "Уренская центральная районная больница")	Нижегородская область, с. Темта Уренского муниципального округа	Строительство взамен существующего	972	1 258,99	0,00	1 225,50	0,00	33,49	0,00	2022
88	ГБУЗ НО "Уренская центральная районная больница"	ФАП в д. Большой Терсень Уренского муниципального округа (ГБУЗ НО "Уренская центральная районная больница")	Нижегородская область, д. Большой Терсень Уренского муниципального округа	Строительство взамен существующего	894	1 300,11	0,00	1 170,10	86,93	43,08	0,00	2023
89	ГБУЗ НО "Чкаловская центральная районная больница"	ФАП в д. Кузнецово г.о.г. Чкаловск (ГБУЗ НО "Чкаловская центральная районная больница")	Нижегородская область, д. Кузнецово г.о.г. Чкаловск	Строительство взамен существующего	1039	1 286,82	529,27	681,80	0,00	75,75	0,00	2021
90	ГБУЗ НО "Чкаловская центральная районная больница"	ФАП в с. Чистое г.о.г. Чкаловск (ГБУЗ НО "Чкаловская центральная районная больница")	Нижегородская область, с. Чистое г.о.г. Чкаловск	Строительство взамен существующего	867	1 262,60	0,00	1 115,10	147,50	0,00	0,00	2022

91	ГБУЗ НО "Чкаловская центральная районная больница"	ФАП в с. Белое г.о.г. Чкаловск (ГБУЗ НО "Чкаловская центральная районная больница")	Нижегородская область, с. Белое г.о.г. Чкаловск	Строительство взамен существующего	228	1 774,80	0,00	0,00	0,00	1 774,80	0,00	2025
92	ГБУЗ НО "Чкаловская центральная районная больница"	ФАП в с. Вершилово г.о.г. Чкаловск (ГБУЗ НО "Чкаловская центральная районная больница")	Нижегородская область, с. Вершилово г.о.г. Чкаловск	Строительство взамен существующего	423	1 353,78	0,00	1 218,40	85,83	49,55	0,00	2023
93	ГБУЗ НО "Чкаловская центральная районная больница"	ФАП в д. Железово г.о.г. Чкаловск (ГБУЗ НО "Чкаловская центральная районная больница")	Нижегородская область, д. Железово г.о.г. Чкаловск	Строительство взамен существующего	285	1 298,12	0,00	1 168,30	86,74	43,08	0,00	2023
94	ГБУЗ НО "Шарангская центральная районная больница"	ФАП в с. Роженцово Шарангского муниципального района(ГБУЗ НО "Шарангская центральная районная больница")	Нижегородская область, с. Роженцово Шарангского муниципального района	Строительство взамен существующего	527	646,00	646,00	0,00	0,00	0,00	0,00	2021
95	ГБУЗ НО "Шатковская центральная районная больница"	ФАП в с. Вечкусово Шатковского муниципального района (ГБУЗ НО "Шатковская центральная районная больница")	Нижегородская область, с. Вечкусово Шатковского муниципального района	Строительство взамен существующего	198	643,15	643,15	0,00	0,00	0,00	0,00	2021
96	ГБУЗ НО "Шатковская центральная районная больница"	ФП в с. Великий Враг Шатковского муниципального округа (ГБУЗ НО "Шатковская центральная районная больница")	Нижегородская область, с. Великий Враг Шатковского муниципального округа	Строительство взамен существующего	371	1 611,89	0,00	1 450,70	118,17	43,02	0,00	2023

97	ГБУЗ НО "Шахунская центральная районная больница"	ФАП в д. Большая Свеча г.о.г. Шахунья (ГБУЗ НО "Шахунская центральная районная больница")	Нижегородская область, д. Большая Свеча г.о.г. Шахунья	Строительство взамен существующего	540	1 350,44	0,00	1 215,40	87,11	47,93	0,00	2023
98	ГБУЗ НО "Большемурашкинская центральная районная больница"	ФАП в п. Советский Большемурашкинского муниципального округа (ГБУЗ НО "Большемурашкинская центральная районная больница")	Нижегородская область, п. Советский Большемурашкинского муниципального округа	Строительство взамен существующего	1024	1 361,78	0,00	1 225,60	136,18	0,00	0,00	2023
99	ГБУЗ НО "Шахунская центральная районная больница"	ФАП в д. Красногор г.о.г. Шахунья (ГБУЗ НО "Шахунская центральная районная больница")	Нижегородская область, д. Красногор г.о.г. Шахунья	Строительство взамен существующего	659	1 380,23	0,00	1 242,20	90,57	47,46	0,00	2023
100	ГБУЗ НО "Пильнинская центральная районная больница"	ФАП в с. Малое Андосово Пильнинского муниципального округа (ГБУЗ НО "Пильнинская центральная районная больница")	Нижегородская область, с. Малое Андосово Пильнинского муниципального округа	Строительство взамен существующего	428	1 728,58	0,00	0,00	864,29	864,29	0,00	2024
101	ГБУЗ НО "Княгининская центральная районная больница"	ФАП в с. Ананье Княгининского муниципального района (ГБУЗ НО "Княгининская центральная районная больница")	Нижегородская область, с. Ананье Княгининского муниципального района	Строительство взамен существующего	342	663,98	663,98	0,00	0,00	0,00	0,00	2021

102	ГБУЗ НО "Ардатовская центральная районная больница"	ФАП в с. Голяткино Ардатовского муниципального округа (ГБУЗ НО "Ардатовская центральная районная больница")	Нижегородская область, с. Голяткино Ардатовского муниципального округа	Строительство взамен существующего	345	1 691,06	0,00	0,00	845,53	845,53	0,00	2024
103	ГБУЗ НО "Арзамасская районная больница"	ФАП в с. Кирилловка Арзамасского муниципального района (ГБУЗ НО "Арзамасская районная больница")	Нижегородская область, с. Кирилловка Арзамасского муниципального района	Строительство взамен существующего	783	1 336,85	506,30	747,50	0,00	83,05	0,00	2021
104	ГБУЗ НО "Арзамасская районная больница"	ФАП в с. Шерстино Арзамасского муниципального района (ГБУЗ НО "Арзамасская районная больница")	Нижегородская областьв с. Шерстино Арзамасского муниципального района	Строительство взамен существующего	330	1 774,80	0,00	0,00	0,00	1 774,80	0,00	2025
105	ГБУЗ НО "Арзамасская районная больница"	ФАП с. Морозовка Арзамасского муниципального района (ГБУЗ НО "Арзамасская районная больница")	Нижегородская областьв с. Морозовка Арзамасского муниципального района	Строительство взамен существующего	354	1 774,80	0,00	0,00	0,00	1 774,80	0,00	2025
106	ГБУЗ НО "Балахнинская центральная районная больница"	ФАП в д. Истомино Балахнинского муниципального округа (ГБУЗ НО "Балахнинская центральная районная больница")	Нижегородская область, д. Истомино Балахнинского муниципального округа	Строительство взамен существующего	1649	1 529,34	0,00	0,00	764,67	764,67	0,00	2024

107	ГБУЗ НО "Вадская центральная районная больница"	ФАП в с. Зеленые Горы Вадского муниципального округа (ГБУЗ НО "Вадская центральная районная больница")	Нижегородская область, с. Зеленые Горы Вадского муниципального округа	Строительство взамен существующего	325	1 672,42	0,00	0,00	836,21	836,21	0,00	2024
108	ГБУЗ НО "Вачская центральная районная больница"	ФАП в д. Лесниково Вачского муниципального округа (ГБУЗ НО "Вачская центральная районная больница")	Нижегородская область, д. Лесниково Вачского муниципального округа	Строительство взамен существующего	137	1 774,80	0,00	0,00	0,00	1 774,80	0,00	2025
109	ГБУЗ НО "Вачская центральная районная больница"	ФАП в д. Черновское Вачского муниципального округа (ГБУЗ НО "Вачская центральная районная больница")	Нижегородская область, д. Черновское Вачского муниципального округа	Строительство взамен существующего	111	1 937,92	0,00	0,00	968,96	968,96	0,00	2024
110	ГБУЗ НО "Городецкая центральная районная больница"	ФАП в с. Воронино Городецкого муниципального округа (ГБУЗ НО "Городецкая центральная районная больница")	Нижегородская область, с. Воронино Городецкого муниципального округа	Строительство взамен существующего	648	1 658,18	0,00	0,00	829,09	829,09	0,00	2024
111	ГБУЗ НО "Княгининская центральная районная больница"	ФАП в с. Урга Княгининского муниципального округа (ГБУЗ НО "Княгининская центральная районная больница")	Нижегородская область, с. Урга Княгининского муниципального округа	Строительство взамен существующего	151	1 596,16	0,00	0,00	798,08	798,08	0,00	2024

112	ГБУЗ НО "Краснобаковская центральная районная больница"	ФАП в с. Дмитриевское Краснобаковского муниципального округа (ГБУЗ НО "Краснобаковская центральная районная больница")	Нижегородская область, с.Дмитриевское Краснобаковского муниципального округа	Строительство взамен существующего	276	1 531,54	0,00	0,00	765,77	765,77	0,00	2024
113	ГБУЗ НО "Кулебакская центральная районная больница"	ФАП в с. Теплово г.о.г. Кулебаки (ГБУЗ НО "Кулебакская центральная районная больница")	Нижегородская область, с. Теплово г.о.г. Кулебаки	Строительство взамен существующего	1759	1 593,10	0,00	0,00	796,55	796,55	0,00	2024
114	ГБУЗ НО "Лысковская центральная районная больница"	ФАП в с. Берендеевка Лысковского муниципального округа (ГБУЗ НО "Лысковская центральная районная больница")	Нижегородская область, с. Берендеевка Лысковского муниципального округа	Новое строительство	640	1 615,64	0,00	0,00	807,82	807,82	0,00	2024
115	ГБУЗ НО "Навашинская центральная районная больница"	ФАП в с. Сонино г.о. Навашинский (ГБУЗ НО "Навашинская центральная районная больница")	Нижегородская область, с. Сонино г.о. Навашинский	Строительство взамен существующего	222	1 997,24	0,00	0,00	998,62	998,62	0,00	2024
116	ГБУЗ НО "Навашинская центральная районная больница"	ОВОП в с. Натальино г.о. Навашинский (ГБУЗ НО "Навашинская центральная районная больница")	Нижегородская область, с. Натальино г.о. Навашинский	Строительство взамен существующего	1026	2 082,82	0,00	0,00	1 041,41	1 041,41	0,00	2024

117	ГБУЗ НО "Первомайская центральная районная больница"	ФАП в с. Малый Макателем г.о.г Первомайск (ГБУЗ НО "Первомайская центральная районная больница")	Нижегородская область, с. Малый Макателем г.о.г Первомайск	Строительство взамен существующего	200	1 628,96	0,00	0,00	814,48	814,48	0,00	2024
118	ГБУЗ НО "Семеновская центральная районная больница"	ФАП в д.Зубово г.о. Семеновский (ГБУЗ НО "Семеновская центральная районная больница")	Нижегородская область, д. Зубово г.о. Семеновский	Новое строительство	160	1 272,96	0,00	1 116,00	156,96	0,00	0,00	2022
119	ГБУЗ НО "Сергачская центральная районная больница"	ФАП в с. Яново Сергачского муниципального округа (ГБУЗ НО "Сергачская центральная районная больница")	Нижегородская область, с. Яново Сергачского муниципального округа	Строительство взамен существующего	458	1 530,30	0,00	0,00	765,15	765,15	0,00	2024
120	ГБУЗ НО "Сергачская центральная районная больница"	ФАП в с. Кошкарово Сергачского муниципального округа (ГБУЗ НО "Сергачская центральная районная больница")	Нижегородская область, с. Кошкарово Сергачского муниципального округа	Строительство взамен существующего	112	1 774,80	0,00	0,00	0,00	1 774,80	0,00	2025
121	ГБУЗ НО "Сеченовская центральная районная больница"	ФП в с.Левашовка Сеченовского муниципального округа (ГБУЗ НО "Сеченовская центральная районная больница")	Нижегородская область, с.Левашовка Сеченовского муниципального округа	Новое строительство	127	1 774,80	0,00	0,00	0,00	1 774,80	0,00	2025
122	ГБУЗ НО "Сокольская центральная районная	ФАП в д. Фатеево г.о. Сокольский (ГБУЗ НО "Сокольская центральная районная	Нижегородская область, д. Фатеево г.о. Сокольский	Строительство взамен существующего	206	1 614,16	0,00	0,00	807,08	807,08	0,00	2024

	больница"	больница")										
123	ГБУЗ НО "Спасская центральная районная больница"	ФАП в с. Высокий Оселок Спасского муниципального округа (ГБУЗ НО "Спасская центральная районная больница")	Нижегородская область, с. Высокий Оселок Спасского муниципального округа	Строительство взамен существующего	232	1 774,80	0,00	0,00	0,00	1 774,80	0,00	2025
124	ГБУЗ НО "Спасская центральная районная больница"	ФАП в с. Русское Маклаково Спасского муниципального округа (ГБУЗ НО "Спасская центральная районная больница")	Нижегородская область, с. Русское Маклаково Спасского муниципального округа	Строительство взамен существующего	271	1 637,50	0,00	0,00	818,75	818,75	0,00	2024
125	ГБУЗ НО "Тоншаевская центральная районная больница"	ФАП в п. Южный Тоншаевского муниципального округа (ГБУЗ НО "Тоншаевская центральная районная больница")	Нижегородская область, п. Южный Тоншаевского муниципального округа	Строительство взамен существующего	250	1 745,94	0,00	0,00	872,97	872,97	0,00	2024
126	ГБУЗ НО "Уразовская центральная районная больница"	ФАП в с. Ключищи Краснооктябрьского муниципального округа (ГБУЗ НО "Уразовская центральная районная больница")	Нижегородская область, с.Ключищи Краснооктябрьского муниципального округа	Строительство взамен существующего	333	1 536,50	0,00	0,00	768,25	768,25	0,00	2024

127	ГБУЗ НО "Уренская центральная районная больница"	ФАП в д. Большая Арья Уренского муниципального округа (ГБУЗ НО "Уренская центральная районная больница")	Нижегородская область, д. Большая Арья Уренского муниципального округа	Строительство взамен существующего	578	1 753,20	0,00	0,00	876,60	876,60	0,00	2024
128	ГБУЗ НО "Уренская центральная районная больница"	ФАП в п. Обход Уренского муниципального округа (ГБУЗ НО "Уренская центральная районная больница")	Нижегородская область, п. Обход Уренского муниципального округа	Строительство взамен существующего	261	1 774,80	0,00	0,00	0,00	1 774,80	0,00	2025
129	ГБУЗ НО "Чкаловская центральная районная больница"	ФАП в д. Котельницы г.о.г. Чкаловск (ГБУЗ НО "Чкаловская центральная районная больница")	Нижегородская область, д. Котельницы г.о.г. Чкаловск	Строительство взамен существующего	508	1 774,80	0,00	0,00	0,00	1 774,80	0,00	2025
130	ГБУЗ НО "Чкаловская центральная районная больница"	ФАП в с. Сицкое г.о.г. Чкаловск (ГБУЗ НО "Чкаловская центральная районная больница")	Нижегородская область, с. Сицкое г.о.г. Чкаловск	Строительство взамен существующего	369	1 601,92	0,00	0,00	800,96	800,96	0,00	2025
131	ГБУЗ НО "Чкаловская центральная районная больница"	ФАП в д. Андреево г.о.г. Чкаловск (ГБУЗ НО "Чкаловская центральная районная больница")	Нижегородская область, д. Андреево г.о.г. Чкаловск	Строительство взамен существующего	179	1 774,80	0,00	0,00	0,00	1 774,80	0,00	2025
132	ГБУЗ НО "Городская клиническая больница №40 Автозаводского района г. Нижнего Новгорода"	ОВОП в г.о.г. Нижний Новгород, Автозаводский район, ул. Гнилицкая, д. 105 (ГБУЗ НО "Городская клиническая больница №40 Автозаводского района г. Нижнего Новгорода")	Нижегородская область, г.о.г. Нижний Новгород, Автозаводской район, ул. Гнилицкая, д. 105	Строительство взамен существующего	2600	1 667,55	0,00	1 288,10	379,45	0,00	0,00	2025

	ИТОГО					**2 668 672,4**	**15 110,4**	**185 846,7**	**410 184,1**	**937 211,9**	**1 120 319,4**	

Приложение № 11

Приведение в нормативное состояние автомобильных дорог регионального или межмуниципального и местного значения, обеспечивающих транспортную доступность медицинских организаций

Таблица № 1

№ п/п	Наименование населенного пункта	Наименование запланированного дорожного мероприятия	Мощность объекта, км («протяженность дороги»)	Стоимость мероприятия, млн рублей	Наименование запланированного мероприятия, реализуемого в рамках МПЗЗ (строительство (реконструкция), капитальный ремонт, приобретение быстровозводимых модульных конструкций и (или) недвижимости)	Объект здравоохранения, к которому обеспечивается подъезда (РБ (в т.ч. центральные, межрайонные), УБ, поликлиники, детские поликлиники, поликлинические подразделения, амбулатории (в т.ч. врачебные, центры (отделения) общей врачебной практики (семейной медицины), ФАП, ФП, фельдшерские здравпункты, городские больницы, детские городские больницы, областные (республиканские) больницы, центры консультативно-диагностические, (поликлиники консультативно-диагностические), центры консультативно-диагностические детские , (поликлиники консультативно-диагностические детские), дневной стационар) и адрес объекта	Предусмотренное финансирование, млн рублей		
							2023	2024	2025
1	2	3	4	5	6	7	8	9	10

1	Нижегородская область, с. Княжиха Пильнинского муниципального округа	Капитальный ремонт участка автомобильной дороги (22 ОП РЗ 22К-0059) Пильна-Сеченово с путепроводом через железную дорогу на км 1+135 в Пильнинском районе Нижегородской области	45.00 п.м.		Строительство взамен существующего	ФАП в с. Княжиха Пильнинского муниципального округа (ГБУЗ НО "Пильнинская центральная районная больница")			
2	Нижегородская область, д. Беловка Пильнинского муниципального округа				Строительство взамен существующего	ФАП в д. Беловка Пильнинского муниципального округа (ГБУЗ НО "Пильнинская центральная районная больница")			
3	Нижегородская область, с. Малое Андосово Пильнинского муниципального округа				Строительство взамен существующего	ФАП в с. Малое Андосово Пильнинского муниципального округа (ГБУЗ НО "Пильнинская центральная районная больница")			
4	Нижегородская область, Пильнинский муниципальный округ, с Озерки				Строительство взамен существующего	ФАП с Озерки, Пильнинский муниципальный округ (ГБУЗ НО "Пильнинская центральная районная больница")			

5	Нижегородская область, с. Туркуши Ардатовского муниципального района	Реконструкция участка автомобильной дороги (22 ОП РЗ 22К-0079) Владимир-Муром-Арзамас с мостом через р.Саконка на км 224+265 в Ардатовском районе Нижегородской области	0.2/13.8		Строительство взамен существующего	ФАП в с. Туркуши Ардатовского муниципального района (ГБУЗ НО "Ардатовская центральная районная больница")			
6	Нижегородская область, с. Личадеево Ардатовского муниципального округа				Строительство взамен существующего	ФАП в с. Личадеево Ардатовского муниципального округа (ГБУЗ НО "Ардатовская центральная районная больница")			
7	Нижегородская облать, с. Кузятово Ардатовского муниципального округа	Реконструкция участка автомобильной дороги (22 ОП МЗ 22Н-0118) Журелейка-Кармалейка с мостом через лог на км 2+505 в Ардатовском районе Нижегородской области			Строительство взамен существующего	ФАП в с. Кузятово Ардатовского муниципального округа (ГБУЗ НО "Ардатовская центральная районная больница")			
8	Нижегородская область, с. Голяткино Ардатовского муниципального округа				Строительство взамен существующего	ФАП в с. Голяткино Ардатовского муниципального округа (ГБУЗ НО "Ардатовская центральная районная больница")			

9	Нижегородская область, п. Комсомольский Богородского муниципального района				Новое строительство	ФАП в п. Комсомольский Богородского муниципального района (ГБУЗ НО "Богородская центральная районная больница")			
10	Нижегородская область, д. Шумилово Богородского муниципального района				Новое строительство	ФАП в д. Шумилово Богородского муниципального района (ГБУЗ НО "Богородская центральная районная больница")			
11	Нижегородская область, д. Березовка Богородского муниципального округа				Строительство взамен существующего	ОВОП д. Березовка Богородского муниципального района (ГБУЗ НО "Богородская центральная районная больница")			

12	Нижегородская область, с. Лакша, Богородского муниципального округа				Строительство взамен существующего (приспособленное помещение)	ОВОП с. Лакша, Богородского муниципального района (ГБУЗ НО "Богородская центральная районная больница")			
13	д. Теряево Нижегородская область, Богородского муниципального округа				Строительство взамен существующего	ФАП д. Теряево, Богородского муниципального района (ГБУЗ НО "Богородская центральная районная больница")			
14	Нижегородская область, д.Ефимьево Богородского муниципального округа				новое строительство	ФАП в границах д.Ефимьево Богородского муниципального округа (ГБУЗ НО "Богородская центральная районная больница")			

15	Нижегородская область, с. Илларионово Большеболдинского муниципального района				Строительство взамен существующего	ФАП в с. Илларионово Большеболдинского муниципального района (ГБУЗ НО "Большеболдинская централь ная районная больница")			
16	Нижегородская область, с. Кондрыкино Большеболдинского муниципального округа				Строительство взамен существующего	ФАП в с. Кондрыкино Большеболдинского муниципального округа (ГБУЗ НО "Большеболдинская центральная районная больница")			
17	Нижегородская область, д.Чертас, Большеболдинского муниципального округа				Строительство взамен существующего	ФАП в д.Чертас Большеболдинского муниципального округа (ГБУЗ НО "Большеболдинская центральная районная больница")			

18	Нижегородская область, п. Большеорловское г.о.г. Бор				Строительство взамен существующего (приспособленное помещение)	ФАП в п. Большеорловское г.о.г. Бор (ГБУЗ НО "Борская центральная районная больница")			
19	Нижегородская область, с. Борнуково Бутурлинского муниципального округа				Строительство взамен существующего	ФАП в с. Борнуково Бутурлинского муниципального округа (ГБУЗ НО "Бутурлинская центральная районная больница")			
20	Нижегородская область, с. Крутец Бутурлинского муниципального округа				Строительство взамен существующего	ФАП в с. Крутец Бутурлинского муниципального округа (ГБУЗ НО "Бутурлинская центральная районная больница")			
21	Нижегородская область, с. Горки Варнавинского муниципального района				Новое строительство	ФАП в с. Горки Варнавинского муниципального района (ГБУЗ НО "Варнавинская центральная районная больница")			

22	Нижегородская область, с. Макарий Варнавинского муниципального округа				Строительство взамен существующего	ФАП в с. Макарий Варнавинского муниципального округа (ГБУЗ НО "Варнавинская центральная районная больница")			
23	Нижегородская область, с. Новоникольское, Варнавинского муниципального округа				Строительство взамен существующего	ФАП в с. с. Новоникольское, Варнавинского муниципального округа (ГБУЗ НО "Варнавинская центральная районная больница")			
24	Нижегородская область, п. Красный Луч, Варнавинского муниципального округа				Строительство взамен существующего	ФАП в .п. Красный Луч Варнавинского муниципального округа (ГБУЗ НО "Варнавинская центральная районная больница")			
25	Нижегородская область, с. Беляйково Вачского муниципального района				Строительство взамен существующего	ФАП в с. Беляйково Вачского муниципального района (ГБУЗ НО "Вачская централь ная районная больница")			

26	Нижегородская область, с. Польцо Вачского муниципального округа				Новое строительство	ФАП в с. Польцо Вачского муниципального округа (ГБУЗ НО "Вачская центральная районная больница")			
27	Нижегородская область, с. Епифаново Вачского муниципального округа				Строительство взамен существующего	ФАП в с. Епифаново Вачского муниципального округа (ГБУЗ НО "Вачская центральная районная больница")			
28	Нижегородская область, с. Федурино Вачского муниципального округа				Строительство взамен существующего	ФАП с. Федурино Вачского муниципального района (ГБУЗ НО "Вачская центральная районная больница")			
29	Нижегородская область, с. Стрелица Ветлужского муниципального округа				Строительство взамен существующего	ФАП в с. Стрелица Ветлужского муниципального округа (ГБУЗ НО "Ветлужская центральная районная больница им. доктора Гусева П.Ф.")			

30	Нижегородская область, д. Скрябино Ветлужского муниципального округа				Строительство взамен существующего	ФАП в д. Скрябино Ветлужского муниципального округа (ГБУЗ НО "Ветлужская центральная районная больница им. доктора Гусева П.Ф.")			
31	Нижегородская область, п. Красная Горка Володарского муниципального округа				Строительство взамен существующего	ФАП в п. Красная Горка Володарского муниципального округа (ГБУЗ НО "Володарская центральная районная больница")			
32	Нижегородская область, р.п. Смолино Володарского муниципального района				Новое строительство	ОВОП в р.п. Смолино Володарского муниципального района (ГБУЗ НО "Володарская центральная районная больница")			
33	Нижегородская область, р.п. Центральный Володарского муниципального округа				Строительство взамен существующего	ОВОП в р.п. Центральный Володарского муниципального округа (ГБУЗ НО "Володарская центральная районная больница")(приспособленное помещение)			

34	Нижегородская область, с. Сомовка г.о. Воротынский				Новое строительство	ФАП в с. Сомовка г.о. Воротынский (ГБУЗ НО "Воротынская центральная районная больница")			
35	Нижегородская область, д. Бараново Воскресенского муниципального района				Строительство взамен существующего	ФАП в д. Бараново Воскресенского муниципального района (ГБУЗ НО "Вос кресенская центральная рай онная больница")			
36	Нижегородская область, д. Асташиха Воскресенского муниципального округа				Строительство взамен существующего	ФАП в д.Асташиха Воскресенского муниципального округа (ГБУЗ НО "Воскресенская центральная районная больница")			
37	Нижегородская область, д.Русениха Воскресенского муниципального округа				Строительство взамен существующего	ФАП в д. Русениха Воскресенского муниципального округа (ГБУЗ НО "Воскресенская центральная районная больница")			

38	Нижегородская область, д Большие ПоляныВоскресенского муниципального округа				Новое строительство	ФАП в д Большие ПоляныВоскресенского муниципального округа (ГБУЗ НО "Воскресенская центральная районная больница")			
39	Нижегородская область, д. Шадрино Воскресенского муниципального округа				Строительство взамен существующего	ФАП вд. Шадрино Воскресенского муниципального округа (ГБУЗ НО "Воскресенская центральная районная больница")			
40	Нижегородская область, р.п. Первомайский Городецкого муниципального округа				Строительство взамен существующего	ФАП в р.п. Первомайский Городецкого муниципального округа (ГБУЗ НО "Городецкая центральная районная больница")			

41	Нижегородская область, с. Строчково Городецкого муниципального округа				Новое строительство	ОВОП в с. Строчково Городецкого муниципального округа (ГБУЗ НО "Городецкая центральная районная больница")			
42	Нижегородская область, Городецкий муниципальный округ, г. Городец				Новое строительство	Поликлиника детская на 300 посещений в смену в г. Городец (ГБУЗ НО "Городецкая центральная районная больница")			
43	Нижегородская область, п. Бабушкино г.о.г. Дзержинск				Новое строительство	ОВОП в п. Бабушкино г.о.г. Дзержинск (ГБУЗ НО "Городская больница №2 г. Дзержинска")			
44	Нижегородская область, г.о.г. Нижний Новгород, Советский район				Новое строительство	Поликлиника взрослая на 500 посещений в смену в г.о.г. Нижний Новгород (ГБУЗ НО «Городская поликлиника № 30 Советского района г. Нижнего Новгорода»)			

45	Нижегородская область, п. Новинки г.о.г. Нижний Новгород				Новое строительство	Поликлиника взрослая на 250 посещений в смену в п. Новинки г.о.г. Нижний Новгород (ГБУЗ НО "Городская поликлиника №1 Приокского района г. Нижнего Новгорода"			
46	Нижегородская область, с. Румянцево Дальнеконстантиновского муниципального округа				Строительство взамен существующего	ФАП в с. Румянцево Дальнеконстантиновского муниципального округа (ГБУЗ НО "Дальнеконстантиновская центральная районная больница")			
47	Нижегородская область, п. Дубрава Дальнеконстантиновского муниципального округа				Строительство взамен существующего	ФАП в п. Дубрава Дальнеконстантиновского муниципального округа (ГБУЗ НО "Дальнеконстантиновская центральная районная больница")			
48	Нижегородская область, г.о.г. Нижний Новгород, Сормовский район				новое строительство	Поликлиника детская на 500 посещений в смену в г.о.г. Нижний Новгород (ГБУЗ НО "Детская городская больница №17 Сормовского района г. Нижнего Новгорода")			

49	Нижегородская область, Дивеевский муниципальный округ, с. Конново				Строительство взамен существующего	ФАП с. Конново, Дивеевский муниципальный округ, (ГБУЗ НО "Дивеевская центральная районная больница")			
50	Нижегородская область, с. Шишковердь Княгининского муниципального округа				Строительство взамен существующего	ФАП в с. Шишковердь Княгининского муниципального округа (ГБУЗ НО "Княгининская центральная районная больница")			
51	Нижегородская область, д. Бубенки Княгининского муниципального округа				Строительство взамен существующего	ФАП в д. Бубенки Княгининского муниципального округа (ГБУЗ НО "Княгининская центральная районная больница")			
52	Нижегородская область, с. Егорьевское Княгининского муниципального округа				Строительство взамен существующего	ФАП в с. Егорьевское Княгининского муниципального округа (ГБУЗ НО "Княгининская центральная районная больница")			

53	Нижегородская область, Краснобаковский муниципальный округ, п. Шеманиха				Строительство взамен существующего	ФАП в п. Шеманиха Краснобаковского муниципального округа (ГБУЗ НО "Краснобаковская центральная районная больница")			
54	Нижегородская область, с. Хохлома Ковернинского муниципального района				Строительство взамен существующего	ФАП в с. Хохлома Ковернинского муниципального района (ГБУЗ НО "Ковернинская центральная районная боль ница")			
55	Нижегородская область, с. Белбаж Ковернинского муниципального округа				Новое строительство	ФАП в с. Белбаж Ковернинского муниципального округа (ГБУЗ НО "Ковернинская центральная районная больница")			
56	Нижегородская область, г. Кстово Кстовского муницыпального окуга				Новое строительство	Поликлиника детская на 500 посещений в смену в г. Кстово (ГБУЗ НО "Кстовская центральная районная больница")			

57	Нижегородская область, с.Зелецино, Кстовского муницыпального окуга				Новое строительство	ФАП в с.Зелецино Кстовского муницыпального окуга (ГБУЗ НО "Кстовская центральная районная больница")			
58	Нижегородская область, п. Молочная Ферма г.о.г. Кулебаки				Строительство взамен существующего	ФАП в п. Молочная Ферма г.о.г. Кулебаки (ГБУЗ НО "Кулебакская центральная районная больница")			
59	Нижегородская область, с. Теплово г.о.г. Кулебаки	Капитальный ремонт участка автомобильной дороги (22 ОП МЗ 22Н-2702) Кулебаки-Валтово-Салавирь-Петров Мост с мостом через р.Теша км 3+812 в г.о.з. Навашино Нижегородской области	116.00 п.м.		Строительство взамен существующего	ФАП в с. Теплово г.о.г. Кулебаки (ГБУЗ НО "Кулебакская центральная районная больница")			

60	Нижегородская область, с. Просек Лысковского муниципального округа				Строительство взамен существующего	ФАП в с. Просек Лысковского муниципального округа (ГБУЗ НО "Лысковская центральная районная больница")			
61	Нижегородская область, п. Теша г.о Навашинский	Капитальный ремонт участка автомобильной дороги (22 ОП МЗ 22Н-2702) Кулебаки-Валтово-Салавирь-Петров Мост с мостом через р.Теша км 3+812 в г.о.з. Навашино Нижегородской области	116.0 п.м.		Строительство взамен существующего	ФАП в п. Теша г.о Навашинский (ГБУЗ НО "Навашинская центральная районная больница")			
62	Нижегородская область, с. Сонино г.о. Навашинский				Строительство взамен существующего	ФАП в с. Сонино г.о. Навашинский (ГБУЗ НО "Навашинская центральная районная больница")			
63	Нижегородская область, с. Натальино г.о. Навашинский				Строительство взамен существующего	ОВОП в с. Натальино г.о. Навашинский (ГБУЗ НО "Навашинская центральная районная больница")			
64	Нижегородская область, д. Малое Окулово г.о. Навашинский				Строительство взамен существующего	ФАП в д. Малое Окулово г.о. Навашинский (ГБУЗ НО "Навашинская центральная районная больница")			

65	Нижегородская область, д. Горицы г.о. Навашинский				Строительство взамен существующего	ФАП в д. Горицы г.о. Навашинский (ГБУЗ НО "Навашинская центральная районная больница")			
66	Нижегородская область, д. Салавирь г.о. Навашинский				Строительство взамен существующего	ФАП в д. Салавирь г.о. Навашинский (ГБУЗ НО "Навашинская центральная районная больница")			
67	Нижегородская область, д. Рогово г.о. Навашинский				Строительство взамен существующего	ФАП в д. Рогово г.о. Навашинский (ГБУЗ НО "Навашинская центральная районная больница")			
68	Нижегородская область, с. Поздняково г.о. Навашинский				Строительство взамен существующего	ОВОП в с. Поздняково г.о. Навашинский (ГБУЗ НО "Навашинская центральная районная больница")			
69	Нижегородская область, с. Кошелиха г.о.г Первомайск				Строительство взамен существующего	ФАП в с. Кошелиха г.о.г Первомайск (ГБУЗ НО "Первомайская центральная районная больница")			

70	Нижегородская область, с. Нелей г.о.г Первомайск				Строительство взамен существующего	ФАП в с. Нелей г.о.г Первомайск (ГБУЗ НО "Первомайская центральная районная больница")			
71	Нижегородская область, с. Николаевка г.о.г Первомайск				Строительство взамен существующего	ФАП в с. Николаевка г.о.г Первомайск (ГБУЗ НО "Первомайская центральная районная больница")			
72	Нижегородская область, д. Каменка г.о. Перевозский				Строительство взамен существующего	ФАП в д. Каменка г.о. Перевозский (ГБУЗ НО "Перевозская центральная районная больница") (приспособленное помещение)			
73	Нижегородская область, с. Успенское г.о. Семеновский				Строительство взамен существующего	ФП в с. Успенское г.о. Семеновский (ГБУЗ НО "Семеновская цен тральная районная больница")			
74	Нижегородская область, с. Грибаново Сергачского муниципального округа				Строительство взамен существующего (приспособленное помещение)	ФАП в с. Грибаново Сергачского муниципального округа (ГБУЗ НО "Сергачская центральная районная больница") (приспособленное помещение)			

75	Нижегородская область, с. Пожарки Сергачского муниципального округа				Строительство взамен существующего	ФАП в с. Пожарки Сергачского муниципального округа (ГБУЗ НО "Сергачская центральная районная больница")			
76	Нижегородская область, с. Липовка Сеченовского муниципального округа				Строительство взамен существующего	ФП в с. Липовка Сеченовского муниципального округа (ГБУЗ НО "Сеченовская центральная районная больница")			
77	Нижегородская область, с. Рогожка Сеченовского муниципального округа				Строительство взамен существующего	ФАП в с. Рогожка Сеченовского муниципального округа (ГБУЗ НО "Сеченовская центральная районная больница")			
78	Нижегородская область, д. Дресвищи г.о. Сокольский				Строительство взамен существующего	ФАП в д. Дресвищи г.о. Сокольский (ГБУЗ НО "Сокольская центральная районная больница")			

79	Нижегородская область, п. Летняя База г.о. Сокольский				Строительство взамен существующего	ФАП в п. Летняя База г.о. Сокольский (ГБУЗ НО "Сокольская центральная районная больница")			
80	Нижегородская область, д. Заболотное г.о. Сокольский				Строительство взамен существующего	ФАП в д. Заболотное г.о. Сокольский (ГБУЗ НО "Сокольская центральная районная больница")			
81	Нижегородская область, с. Бараново Сосновского муниципального района				Строительство взамен существующего	ФАП в с. Бараново Сосновского муниципального района(ГБУЗ НО "Сосновская центральная районная больница")			
82	Нижегородская область, с. Лесуново Сосновского муниципального округа				Строительство взамен существующего	ФАП в с. Лесуново Сосновского муниципального округа (ГБУЗ НО "Сосновская центральная районная больница")			

83	Нижегородская область, с. Вазьянка Спасского муниципального района				Строительство взамен существующего	ФАП в с. Вазьянка Спасского муниципального района (ГБУЗ НО "Спасская центральная районная больница")			
84	Нижегородская область, д. Старое Дружково Спасского муниципального округа				Строительство взамен существующего	ФАП в д. Старое Дружково Спасского муниципального округа (ГБУЗ НО "Спасская центральная районная больница")			
85	Нижегородская область, д. Турбанка Спасского муниципального округа				Строительство взамен существующего	ФАП в д. Турбанка Спасского муниципального округа (ГБУЗ НО "Спасская центральная районная больница")			
86	Нижегородская область, Спасский муниципальный округ, с. Елховка,				Строительство взамен существующего	ФАП в с. Елховка Спасского муниципального округа (ГБУЗ НО "Спасская центральная районная больница")			

87	Нижегородская область, п. Шерстки Тоншаевского муниципального района	Реконструкция участков автомобильных дорог межмуниципального значения с искусственными сооружениями в Воскресенском и Тоншаевском районах Нижегородской области. 3 этап. Реконструкция участка автомобильнойдороги (22 ОП МЗ 22Н-1604) Усиха-Текун с искусственным сооружением через р.Медяна на км 15+847 в Воскресенском районе Нижегородской области	0.2/16.6	789,6	Строительство взамен существующего	ФАП в п. Шерстки Тоншаевского муниципального района(ГБУЗ НО "Тоншаевская центральная районная больница)			

88	Нижегородская область, д. Березята Тоншаевского муниципального округа	Реконструкция участков автомобильных дорог межмуниципального значения с искусственными сооружениями в Воскресенском и Тоншаевском районах Нижегородской области. 2 этап. Реконструкция участка автомобильной дороги (22 ОП МЗ 22Н-1641) Калиниха-Елдеж-Орехи с искусственными сооружениями через р.Люнда на км 16+972 и через ручей на км 17+146 в Воскресенском районе Нижегородской области	0.336/30.9		Строительство взамен существующего (приспособленное помещение)	ФАП в д. Березята Тоншаевского муниципального округа (ГБУЗ НО "Тоншаевская центральная районная больница")			

89	Нижегородская область, п. Южный Тоншаевского муниципального округа	Реконструкция участков автомобильных дорог межмуниципального значения с искусственными сооружениями в Воскресенском и Тоншаевском районах Нижегородской области. 1 этап. Реконструкция участка автомобильной дороги (22 ОП МЗ 22Н-4315) Тоншаево-Ошминское-Кодочиги с искусственным сооружением через р.Пижма на км 0+308 в Тоншаевском районе Нижегородской области	0.2/55.3		Строительство взамен существующего (приспособленное помещение)	ФАП в п. Южный Тоншаевского муниципального округа (ГБУЗ НО "Тоншаевская центральная районная больница")		789,6	
90	Нижегородская область, д. Ширта Тоншаевского муниципального округа				Строительство взамен существующего(приспособленное помещение)	ФАП в д. Ширта Тоншаевского муниципального округа (ГБУЗ НО "Тоншаевская центральная районная больница")			

91	Нижегородская область, д. Пошатово Краснооктябрьского муниципального округа				Строительство взамен существующего (приспособленное помещение)	ФАП в д. Пошатово Краснооктябрьского муниципального округа (ГБУЗ НО "Уразовская центральная районная больница")			
92	Нижегородская область, с. Чембилей Краснооктябрьского муниципального района				Новое строительство	ФАП в с. Чембилей Краснооктябрьского муниципального районаа (ГБУЗ НО "Уразовская центральная районная больница")			

93	Нижегородская область, с.Ключищи Краснооктябрьского муниципального округа	Реконструкция участка автомобильной дороги (22 ОП РЗ 22К-0162) Работки-Порецкое с искусственным дорожным сооружением на км 107+354 в Краснооктябрьском районе Нижегородской области	0.34/23.1	79,9	Новое строительство	ФАП в с. Ключищи Краснооктябрьского муниципального округа (ГБУЗ НО "Уразовская центральная районная больница")		79,9	
94	Нижегородская область, д. Тулага Уренского муниципального района	Реконструкция участков автомобильных дорог регионального и межмуниципального значения с искусственными сооружениями в Ветлужском районе, городе областного	0.41/21.91		Строительство взамен существующего (приспособленное помещение)	ФАП в д. Тулага Уренского муниципального района (ГБУЗ НО "Уренская центральная районная больница") (приспособленное помещение)			

95	Нижегородская область, с. Темта Уренского муниципального округа	значения Семенов Нижегородской области 1 этап. Реконструкция участка (22 ОП РЗ 22К-0078) а/д Н.Новгород-Шахунья-Киров-д.Никитиха-с.Новоуспенское- а/д Урень-Шарья-Никольск-Котлас с искусственным сооружением через р.Юрьевка на км 29+895 в Ветлужском районе Нижегородской области			Строительство взамен существующего (приспособленное помещение)	ФАП в с. Темта Уренского муниципального округа (ГБУЗ НО "Уренская центральная районная больница")			
96	Нижегородская область, д. Большая Арья Уренского муниципального округа				Строительство взамен существующего	ФАП в д. Большая Арья Уренского муниципального округа (ГБУЗ НО "Уренская центральная районная больница")			
97	Нижегородская область, п. Обход Уренского муниципального округа				Строительство взамен существующего(приспособленное помещение)	ФАП в п. Обход Уренского муниципального округа (ГБУЗ НО "Уренская центральная районная больница")(приспособленное помещение)			
98	Нижегородская область, д. Большой Терсень Уренского муниципального округа				Строительство взамен существующего (приспособленное помещение)	ФАП в д. Большой Терсень Уренского муниципального округа (ГБУЗ НО "Уренская центральная районная больница") (приспособленное помещение)			

99	Нижегородская область, д. Кузнецово г.о.г. Чкаловск				Строительство взамен существующего (приспособленное помещение)	ФАП в д. Кузнецово г.о.г. Чкаловск (ГБУЗ НО "Чкаловская центральная районная больница") (приспособленное помещение)			
100	Нижегородская область, с. Чистое г.о.г. Чкаловск				Строительство взамен существующего	ФАП в с. Чистое г.о.г. Чкаловск (ГБУЗ НО "Чкаловская центральная районная больница")			
101	Нижегородская область, с. Белое г.о.г. Чкаловск				Строительство взамен существующего	ФАП в с. Белое г.о.г. Чкаловск (ГБУЗ НО "Чкаловская центральная районная больница")			
102	Нижегородская область, с. Вершилово г.о.г. Чкаловск				Строительство взамен существующего	ФАП в с. Вершилово г.о.г. Чкаловск (ГБУЗ НО "Чкаловская центральная районная больница")			
103	Нижегородская область, д. Железово г.о.г. Чкаловск				Строительство взамен существующего	ФАП в д. Железово г.о.г. Чкаловск (ГБУЗ НО "Чкаловская центральная районная больница")			

104	Нижегородская область, с. Роженцово Шарангского муниципального района				Строительство взамен существующего	ФАП в с. Роженцово Шарангского муниципального района (ГБУЗ НО "Шарангская центральная районная больница")			
105	Нижегородская область, с. Вечкусово Шатковского муниципального района				Строительство взамен существующего	ФАП в с. Вечкусово Шатковского муниципального района (ГБУЗ НО "Шатковская центральная районная больница")			
106	Нижегородская область, с. Великий Враг Шатковского муниципального округа				Строительство взамен существующего	ФП в с. Великий Враг Шатковского муниципального округа (ГБУЗ НО "Шатковская центральная районная больница")			
107	Нижегородская область, д. Большая Свеча г.о.г. Шахунья				Строительство взамен существующего	ФАП в д. Большая Свеча г.о.г. Шахунья (ГБУЗ НО "Шахунская центральная районная больница")			

108	Нижегородская область, п. Советский Большемурашкинского муниципального округа				Строительство взамен существующего(приспособленное помещение)	ФАП в п. Советский Большемурашкинского муниципального округа (ГБУЗ НО "Большемурашкинская центральная районная больница")(приспособленное помещение)			
109	Нижегородская область, д. Красногор г.о.г. Шахунья				Строительство взамен существующего	ФАП в д. Красногор г.о.г. Шахунья (ГБУЗ НО "Шахунская центральная районная больница")			
110	Нижегородская область, с. Ананье Княгининского муниципального района				Строительство взамен существующего	ФАП в с. Ананье Княгининского муниципального района(ГБУЗ НО "Княгининская центральная районная больница")			
111	Нижегородская область, с. Арзамасского Кирилловка муниципального района				Строительство взамен существующего	ФАП в с. Кирилловка Арзамасского муниципального района (ГБУЗ НО "Арзамасская районная больница")			

112	Нижегородская областьв с. Шерстино городской округ г. Арзамас				Строительство взамен существующего	ФАП в с. Шерстино Арзамасского муниципального района (ГБУЗ НО "Арзамасская районная больница")			
113	Нижегородская областьв с. Морозовка городской округ г. Арзамас				Строительство взамен существующего	ФАП с. Морозовка городской округ г. Арзамас (ГБУЗ НО "Арзамасская районная больница")			
114	Нижегородская область, д. Истомино Балахнинского муниципального округа				Строительство взамен существующего	ФАП в д. Истомино Балахнинского муниципального округа (ГБУЗ НО "Балахнинская центральная районная больница")			
115	Нижегородская область, с. Зеленые Горы Вадского муниципального округа		0.495/25,667 0.2/11.46		Новое строительство	ФАП в с. Зеленые Горы Вадского муниципального округа (ГБУЗ НО "Вадская центральная районная больница")			

116	Нижегородская область, д. Лесниково Вачского муниципального округа				Строительство взамен существующего	ФАП в д. Лесниково Вачского муниципального округа (ГБУЗ НО "Вачская центральная районная больница")			
117	Нижегородская область, д. Черновское Вачского муниципального округа				Строительство взамен существующего	ФАП в д. Черновское Вачского муниципального округа (ГБУЗ НО "Вачская центральная районная больница")			
118	Нижегородская область, с. Воронино Городецкого муниципального округа				Строительство взамен существующего	ФАП в с. Воронино Городецкого муниципального округа (ГБУЗ НО "Городецкая центральная районная больница")			
119	Нижегородская область, с. Урга Княгининского муниципального округа				Строительство взамен существующего	ФАП в с. Урга Княгининского муниципального округа (ГБУЗ НО "Княгининская центральная районная больница")			

120	Нижегородская область, с.Дмитриевское Краснобаковского муниципального округа				Строительство взамен существующего (приспособленное помещение)	ФАП в с. Дмитриевское Краснобаковского муниципального округа (ГБУЗ НО "Краснобаковская центральная районная больница")			
121	Нижегородская область, с. Берендеевка Лысковского муниципального округа				Новое строительство	ФАП в с. Берендеевка Лысковского муниципального округа (ГБУЗ НО "Лысковская центральная районная больница")			
122	Нижегородская область, с. Малый Макателем г.о.г Первомайск				Строительство взамен существующего	ФАП в с. Малый Макателем г.о.г Первомайск (ГБУЗ НО "Первомайская центральная районная больница")			
123	Нижегородская область, д. Зубово г.о. Семеновский				Новое строительство	ФАП в д.Зубово г.о. Семеновский (ГБУЗ НО "Семеновская центральная районная больница")			

124	Нижегородская область, с. Яново Сергачского муниципального округа				Строительство взамен существующего	ФАП в с. Яново Сергачского муниципального округа (ГБУЗ НО "Сергачская центральная районная больница")			
125	Нижегородская область, с. Кочко-Пожарки Сергачского муниципального округа				Строительство взамен существующего	ФАП в с. Кочки-Пожарки Сергачского муниципального округа (ГБУЗ НО "Сергачская центральная районная больница")			
126	Нижегородская область, с.Левашовка Сеченовского муниципального округа				Новое строительство	ФП в с.Левашовка Сеченовского муниципального округа (ГБУЗ НО "Сеченовская центральная районная больница")			
127	Нижегородская область, д. Фатеево г.о. Сокольский				Строительство взамен существующего	ФАП в д. Фатеево г.о. Сокольский (ГБУЗ НО "Сокольская центральная районная больница")			

128	Нижегородская область, с. Высокий Оселок Спасского муниципального округа				Строительство взамен существующего	ФАП в с. Высокий Оселок Спасского муниципального округа (ГБУЗ НО "Спасская центральная районная больница")			
129	Нижегородская область, с. Русское Маклаково Спасского муниципального округа				Строительство взамен существующего	ФАП в с. Русское Маклаково Спасского муниципального округа (ГБУЗ НО "Спасская центральная районная больница")			
130	Нижегородская область, с. Сицкое г.о.г. Чкаловск				Строительство взамен существующего	ФАП в с. Сицкое г.о.г. Чкаловск (ГБУЗ НО "Чкаловская центральная районная больница")			
131	Нижегородская область, д. Андреево г.о.г. Чкаловск				Строительство взамен существующего	ФАП в д. Андреево г.о.г. Чкаловск (ГБУЗ НО "Чкаловская центральная районная больница")			

132	Нижегородская область, г.о.г. Нижний Новгород, Автозаводской район, ул. Гнилицкая, д. 105				Строительство взамен существующего	ОВОП в г.о.г. Нижний Новгород, Автозаводский район, ул. Гнилицкая, д. 105 (ГБУЗ НО "Городская клиническая больница №40 Автозаводского района г. Нижнего Новгорода")			
		ИТОГО		869,5			0	869,5	0

Таблица № 2

№ п/п	Наименование населенного пункта	Наименование запланированного дорожного мероприятия	Мощность объекта, км («протяженность дороги»)	Стоимость мероприятия, млн рублей	Наименование запланированного мероприятия, реализуемого в рамках МПЗЗ (строительство (реконструкция), капитальный ремонт, приобретение быстровозводимых модульных конструкций и (или) недвижимости)	Объект здравоохранения, к которому обеспечивается подъезд (РБ (в т.ч. центральные, межрайонные), УБ, поликлиники, детские поликлиники, поликлинические подразделения, амбулатории (в т.ч. врачебные, центры (отделения) общей врачебной практики (семейной медицины), ФАП, ФП, фельдшерские здравпункты, городские больницы, детские городские больницы, областные (республиканские) больницы, центры консультативно-диагностические, (поликлиники консультативно-диагностические), центры консультативно-диагностические детские , (поликлиники консультативно-диагностические детские), дневной стационар) и адрес объекта	Предусмотренное финансирование, млн рублей		
							2023	2024	2025
1	2	3	4	5	6	7	8	9	10

1	Нижегородская область, Вачский муниципальный округ, с. Алтунино, ул.Советская, 19	ремонт	0,299	1,8	Капитальный ремонт	ФАП, Нижегородская область, Вачский муниципальный округ, с. Алтунино, ул.Советская, 19	1,8		
2	Нижегородская область, Вачский муниципальный округ, с. Новоселки, ул.Ленина, 113	ремонт	5,000	108,8	Капитальный ремонт	УБ, Нижегородская область, Вачский муниципальный округ, с. Новоселки, ул.Ленина, 113	108,8		
3	Нижегородская область, Вачский муниципальный округ, д. Сергеево, 130	ремонт, информация о потребности в ремонте дороги местного значения отсутствует	6,322	117,1	Капитальный ремонт	ФАП, Нижегородская область, Вачский муниципальный округ, д. Сергеево, 130			117,1
4	Нижегородская область, Ардатовский муниципальный округ, с. Чуварлей Майдан, ул.Советская, 39	ремонт	9,997	159,7	Капитальный ремонт	ФАП, Нижегородская область, Ардатовский муниципальный округ, с. Чуварлей Майдан, ул.Советская, 39		159,7	

5	Нижегородская область, г.о.г. Арзамас, с. Ковакса, улицы, -	ремонт	19,94	400,2	Капитальный ремонт	ФАП, Нижегородская область, г.о.г. Арзамас, с. Ковакса, улицы, -			400,2
6	Нижегородская область, г.о.г. Арзамас, с. Шатовка, ул.Школьная, 20а	ремонт	0,700	4,0	Капитальный ремонт	ВА, Нижегородская область, г.о.г. Арзамас, с. Шатовка, ул.Школьная, 20а	4,0		
7	Нижегородская область, г.о.г. Арзамас, с. Каменка, пл.Заводская, 19	ремонт	19,940	400,2	Капитальный ремонт	ФАП, Нижегородская область, г.о.г. Арзамас, с. Каменка, пл.Заводская, 19			400,2
8	Нижегородская область, г.о.г. Арзамас, с. Селема, ул.Центральная, 92	ремонт	9,700	150,9	Капитальный ремонт	ФАП, Нижегородская область, г.о.г. Арзамас, с. Селема, ул.Центральная, 92			150,9

9	Нижегородская область, г.о.г. Арзамас, с. Чернуха, ул.Заводская, 11а	ремонт, информация о потребности в ремонте дороги местного значения отсутствует	6,000	68,2	Капитальный ремонт	УБ, Нижегородская область, г.о.г. Арзамас, с. Чернуха, ул.Заводская, 11а	68,2		
10	Нижегородская область, г.о.г. Арзамас, с. Котиха, ул.Кирова, -	ремонт	1,251	16,2	Капитальный ремонт	ФАП, Нижегородская область, г.о.г. Арзамас, с. Котиха, ул.Кирова, -		16,2	
11	Нижегородская область, Балахнинский муниципальный округ, г. Балахна, ул.Олимпийская, 1,	ремонт	2,275	50,9	Капитальный ремонт	ЦРБ, Нижегородская область, Балахнинский муниципальный округ, г. Балахна, ул.Олимпийская, 1,	50,9		
12	Нижегородская область, Богородский муниципальный округ, с. Арапово, ул.Хлеборобов, 3а	ремонт, информация о потребности в ремонте дороги местного значения отсутствует	7,075	38,4	Капитальный ремонт	ФАП, Нижегородская область, Богородский муниципальный округ, с. Арапово, ул.Хлеборобов, 3а	38,4		

13	Нижегородская область, Богородский муниципальный округ, г. Богородск, ул.Калинина, 14	ремонт	1,764	34,3	Капитальный ремонт	Поликлиника, Нижегородская область, Богородский муниципальный округ, г. Богородск, ул.Калинина, 14	34,3		
14	Нижегородская область, Богородский муниципальный округ, г. Богородск, ул.Котельникова, 17	ремонт, информация о потребности в ремонте дороги местного значения отсутствует	3,000	46,2	Капитальный ремонт	Поликлиника (Женская консультация), Нижегородская область, Богородский муниципальный округ, г. Богородск, ул.Котельникова, 17		46,2	
15	Нижегородская область, Богородский муниципальный округ, д. Сысоевка, ул.Совхозная, 1, пом.2	ремонт, информация о потребности в ремонте дороги местного значения отсутствует	5,000	38,9	Капитальный ремонт	ФАП, Нижегородская область, Богородский муниципальный округ, д. Сысоевка, ул.Совхозная, 1, пом.2	38,9		
16	Нижегородская область, Большеболдинский муниципальный округ, с. Большое Болдино, ул.Красная, 34	ремонт	2,154	11,4	Капитальный ремонт	Поликлиника, Нижегородская область, Большеболдинский муниципальный округ, с. Большое Болдино, ул.Красная, 34	11,4		

17	Нижегородская область, Большеболдинский муниципальный округ, с. Старое Ахматово, ул.Балашова, 36	ремонт	5,620	94,9	Капитальный ремонт	ФАП, Нижегородская область, Большеболдинский муниципальный округ, с. Старое Ахматово, ул.Балашова, 36			94,9
18	Нижегородская область, Большеболдинский муниципальный округ, с. Большое Болдино, ул.Красная, 34	ремонт	2,411	13,0	Капитальный ремонт	Стационар, Нижегородская область, Большеболдинский муниципальный округ, с. Большое Болдино, ул.Красная, 34	13,0		
19	Нижегородская область, Большеболдинский муниципальный округ, п. Большевик, ул.Центральная, 52	ремонт	6,000	71,7	Капитальный ремонт	ФАП, Нижегородская область, Большеболдинский муниципальный округ, п. Большевик, ул.Центральная, 52	71,7		
20	Нижегородская область, г.о.г. Бор, с. Спасское, ул.Центральная, 21	ремонт	5,000	69,7	Капитальный ремонт	ФАП, Нижегородская область, г.о.г. Бор, с. Спасское, ул.Центральная, 21	69,7		

21	Нижегородская область, г.о.г. Бор, ул.Воровского, 62	ремонт	2,990	32,3	Капитальный ремонт	Поликлиника, Нижегородская область, г.о.г. Бор, ул.Воровского, 62	32,3		
22	Нижегородская область, Бутурлинский муниципальный округ, с. Яковлево, ул.Мира, 28	ремонт	2,338	23,6	Капитальный ремонт	ФАП, Нижегородская область, Бутурлинский муниципальный округ, с. Яковлево, ул.Мира, 28			23,6
23	Нижегородская область, Ветлужский муниципальный округ, г. Ветлуга, ул.Ленина, 50	ремонт	4,939	99,0	Капитальный ремонт	Поликлиника, Нижегородская область, Ветлужский муниципальный округ, г. Ветлуга, ул.Ленина, 50	99,0		
24	Нижегородская область, Ветлужский муниципальный округ, г. Ветлуга, ул.Ленина, 50	ремонт	10,850	237,7	Капитальный ремонт	ЦРБ, Нижегородская область, Ветлужский муниципальный округ, г. Ветлуга, ул.Ленина, 50			237,7

25	Нижегородская область, Ветлужский муниципальный округ, р.п. им М.И.Калинина, ул Ленина, д.22	ремонт, информация о потребности в ремонте дороги местного значения отсутствует	7,000	59,3	Капитальный ремонт	УБ, Нижегородская область, Ветлужский муниципальный округ, р.п. им М.И.Калинина, ул Ленина, д.22	59,3		
26	Нижегородская область, Вознесенский муниципальный округ, с. Криуша, ул.Больничная, 7А	ремонт, информация о потребности в ремонте дороги местного значения отсутствует	8,984	236,7	Капитальный ремонт	УБ, Нижегородская область, Вознесенский муниципальный округ, с. Криуша, ул.Больничная, 7А		236,7	
27	Нижегородская область, Вознесенский муниципальный округ, с. Аламасово, ул.Ленина, 43	ремонт, информация о потребности в ремонте дороги местного значения отсутствует	11,412	258,7	Капитальный ремонт	ФАП, Нижегородская область, Вознесенский муниципальный округ, с. Аламасово, ул.Ленина, 43	258,7		
28	Нижегородская область, Вознесенский муниципальный округ, с. Борки, ул.Ленина, 62	ремонт	1,371	20,8	Капитальный ремонт	ФАП, Нижегородская область, Вознесенский муниципальный округ, с. Борки, ул.Ленина, 62	20,8		

29	Нижегородская область, Вознесенский муниципальный округ, с. Нарышкино, ул.Ленина, 6б, пом.1	ремонт	11,5	329,9	Капитальный ремонт	ВА, Нижегородская область, Вознесенский муниципальный округ, с. Нарышкино, ул.Ленина, 6б, пом.1			329,9
30	Нижегородская область, Володарский муниципальный округ, г. Володарск, ул.Советская, 9А	ремонт, информация о потребности в ремонте дороги местного значения отсутствует	10,885	68,7	Капитальный ремонт	Поликлиника, Нижегородская область, Володарский муниципальный округ, г. Володарск, ул.Советская, 9А	68,7		
31	Нижегородская область, Володарский муниципальный округ, р.п. Ильиногорск, ул.Угарова, 4	ремонт, информация о потребности в ремонте дороги местного значения отсутствует	8,116	72,0	Капитальный ремонт	Поликлиника, Нижегородская область, Володарский муниципальный округ, р.п. Ильиногорск, ул.Угарова, 4		72,0	
32	Нижегородская область, городской округ Воротынский, с. Белавка, ул.Горького, 36, пом. П1	ремонт	2,297	41,2	Капитальный ремонт	ФАП, Нижегородская область, городской округ Воротынский, с. Белавка, ул.Горького, 36, пом. П1			41,2

33	Нижегородская область, городской округ Воротынский, с. Кекино, ул.Советская, 11	ремонт, информация о потребности в ремонте дороги местного значения отсутствует	9,816	126,2	Капитальный ремонт	ФАП, Нижегородская область, городской округ Воротынский, с. Кекино, ул.Советская, 11	126,2		
34	Нижегородская область, городской округ Воротынский, с. Осинки, ул.Попов луг, 267	ремонт, информация о потребности в ремонте дороги местного значения отсутствует	10,277	235,7	Капитальный ремонт	ФАП, Нижегородская область, городской округ Воротынский, с. Осинки, ул.Попов луг, 267		235,7	
35	Нижегородская область, городской округ Воротынский, р.п. Воротынец, ул.Космонавтов, 9	ремонт, информация о потребности в ремонте дороги местного значения отсутствует	0,816	5,6	Капитальный ремонт	Поликлиника, Нижегородская область, городской округ Воротынский, р.п. Воротынец, ул.Космонавтов, 9	5,6		
36	Нижегородская область, городской округ Воротынский, р.п. Васильсурск, ул. Советская, д. 66Б	ремонт	3,845	39,9	Капитальный ремонт	УБ, Нижегородская область, городской округ Воротынский, р.п. Васильсурск, ул. Советская, д. 66Б	39,9		

37	Нижегородская область, городской округ Воротынский, с. Михайловское, ул.Затон, 30	ремонт, информация о потребности в ремонте дороги местного значения отсутствует	10,000	230,8	Капитальный ремонт	УБ, Нижегородская область, городской округ Воротынский, с. Михайловское, ул.Затон, 30	230,8		
38	Нижегородская область, Воскресенский муниципальный округ, с. Воздвиженское, ул.Ленина, 42	ремонт	8,500	207,4	Капитальный ремонт	ВА, Нижегородская область, Воскресенский муниципальный округ, с. Воздвиженское, ул.Ленина, 42			207,4
39	Нижегородская область, Воскресенский муниципальный округ, с. Владимирское, ул.Советская, 63	ремонт	7,700	149,8	Капитальный ремонт	ВА, Нижегородская область, Воскресенский муниципальный округ, с. Владимирское, ул.Советская, 63		149,8	
40	Нижегородская область, Воскресенский муниципальный округ, д. Егорово, ул.Мира, 19	ремонт	5,031	73,0	Капитальный ремонт	ФАП, Нижегородская область, Воскресенский муниципальный округ, д. Егорово, ул.Мира, 19	73,0		

41	Нижегородская область, Воскресенский муниципальный округ, с. Нестиары, ул.Молодежная, 22А	ремонт, информация о потребности в ремонте дороги местного значения отсутствует	0,500	4,4	Капитальный ремонт	ВА, Нижегородская область, Воскресенский муниципальный округ, с. Нестиары, ул.Молодежная, 22А	4,4		
42	Нижегородская область, г.о.г. Выкса, д. Новая Деревня, ул.Молодежная, 26а, пом. 1	ремонт, информация о потребности в ремонте дороги местного значения отсутствует	17,500	364,6	Капитальный ремонт	ФАП, Нижегородская область, г.о.г. Выкса, д. Новая Деревня, ул.Молодежная, 26а, пом. 1	364,6		
43	Нижегородская область, г.о.г. Выкса, с. Новодмитриевка, мкр. Центральный, 34	ремонт, информация о потребности в ремонте дороги местного значения отсутствует	14,819	317,1	Капитальный ремонт	ВА, Нижегородская область, г.о.г. Выкса, с. Новодмитриевка, мкр. Центральный, 34	317,1		
44	Нижегородская область, г.о.г. Выкса, с. Мотмос, ул.1 Мая, 2А, пом.2	ремонт	4,902	145,5	Капитальный ремонт	ОВОП, Нижегородская область, г.о.г. Выкса, с. Мотмос, ул.1 Мая, 2А, пом.2			145,5

45	Нижегородская область, Гордецкий муниципальный округ, с. Бриляково, ул.Мира, 7	ремонт	5,380	113,5	Капитальный ремонт	УБ, Нижегородская область, Гордецкий муниципальный округ, с. Бриляково, ул.Мира, 7	113,5		
46	Нижегородская область, г.о.г. Дзержинск, ул.Маяковского, 5	ремонт, информация о потребности в ремонте дороги местного значения отсутствует	2,241	76,8	Капитальный ремонт	Поликлиника, Нижегородская область, г.о.г. Дзержинск, ул.Маяковского, 5	76,8		
47	Нижегородская область, г.о.г. Дзержинск, пр-кт.Циолковского, 55	ремонт	5,362	95,6	Капитальный ремонт	Поликлиника, Нижегородская область, г.о.г. Дзержинск, пр-кт.Циолковского, 55		95,6	
48	Нижегородская область, г.о.г. Дзержинск, ул. Красноармейская, 8А	ремонт	3,576	87,8	Капитальный ремонт	Поликлиника, Нижегородская область, г.о.г. Дзержинск, ул. Красноармейская, 8А		87,8	

49	г. Нижний Новгород, г.о.г. Нижний Новгород, п. Новинки , ул.Центральная, д5	ремонт, информация о потребности в ремонте дороги местного значения отсутствует	8,583	110,6	Капитальный ремонт	ОВОП, г. Нижний Новгород, г.о.г. Нижний Новгород, п. Новинки, ул.Центральная, д5		110,6	
50	Нижегородская область, Дальнеконстантиновский муниципальный округ, с. Мигалиха, ул.Полевая, 1	ремонт, информация о потребности в ремонте дороги местного значения отсутствует	7,850	180,0	Капитальный ремонт	ФАП, Нижегородская область, Дальнеконстантиновский муниципальный округ, с. Мигалиха, ул.Полевая, 1		180,0	
51	Нижегородская область, п. Новинки, ул. Центральная, д.5	ремонт, информация о потребности в ремонте дороги местного значения отсутствует	7,391	205,6	Капитальный ремонт	Поликлиника, Нижегородская область, п. Новинки, ул. Центральная, д.5		205,6	
52	Нижегородская область, Дивеевский муниципальный округ, с. Глухово, ул.Почтовая, 3а	ремонт, информация о потребности в ремонте дороги местного значения отсутствует	22,998	642,6	Капитальный ремонт	ФАП, Нижегородская область, Дивеевский муниципальный округ, с. Глухово, ул.Почтовая, 3а			642,6

53	Нижегородская область, Дивеевский муниципальный округ, с. Дивеево, ул.Космонавтов, 1а	ремонт, информация о потребности в ремонте дороги местного значения отсутствует	1,030	8,0	Капитальный ремонт	ЦРБ, Нижегородская область, Дивеевский муниципальный округ, с. Дивеево, ул.Космонавтов, 1а	8,0		
54	Нижегородская область, Дивеевский муниципальный округ, с. Ичалово, ул.Гагарина, 24	ремонт, информация о потребности в ремонте дороги местного значения отсутствует	0,300	76,6	Капитальный ремонт	ФАП, Нижегородская область, Дивеевский муниципальный округ, с. Ичалово, ул.Гагарина, 24		76,6	
55	Нижегородская область, Краснобаковский муниципальный округ, п. Быструха, ул.Центральная, 23, П1	ремонт, информация о потребности в ремонте дороги местного значения отсутствует	9,973	201,9	Капитальный ремонт	ФАП, Нижегородская область, Краснобаковский муниципальный округ, п. Быструха, ул.Центральная, 23, П1			201,9
56	Нижегородская область, Краснобаковский муниципальный округ, р.п. Ветлужский, ул.Полевая, д.18	ремонт, информация о потребности в ремонте дороги местного значения отсутствует	0,796	5,5	Капитальный ремонт	ВА, Нижегородская область, Краснобаковский муниципальный округ, р.п. Ветлужский, ул.Полевая, д.18	5,5		

57	Нижегородская область, Краснобаковский муниципальный округ, п. Пруды, ул.Центральная, 17	ремонт	12,996	296,8	Капитальный ремонт	ФАП, Нижегородская область, Краснобаковский муниципальный округ, п. Пруды, ул.Центральная, 17	296,8		
58	Нижегородская область, Краснобаковский муниципальный округ, с. Чащиха, ул.Новая, 12	ремонт, информация о потребности в ремонте дороги местного значения отсутствует	5,456	138,8	Капитальный ремонт	ФАП, Нижегородская область, Краснобаковский муниципальный округ, с. Чащиха, ул.Новая, 12	138,8		
59	Нижегородская область, Кстовский муниципальный округ, с. Чернуха, ул.Троицкого	ремонт	2,250	32,3	Капитальный ремонт	ВА, Нижегородская область, Кстовский муниципальный округ, с. Чернуха, ул.Троицкого		32,3	
60	Нижегородская область, Кстовский муниципальный округ, с. Большая Ельня, улицы, без номера	ремонт	2,704	41,0	Капитальный ремонт	ФАП, Нижегородская область, Кстовский муниципальный округ, с. Большая Ельня, улицы, без номера	41,0		

61	Нижегородская область, Кстовский муниципальный округ, с. Большое Мокрое, улицы, без номера	ремонт	7,200	129,0	Капитальный ремонт	ВА, Нижегородская область, Кстовский муниципальный округ, с. Большое Мокрое, улицы, без номера			129,0
62	Нижегородская область, г.о.г. Кулебаки, ул.Кулибина, 36	ремонт	15,000	109,1	Капитальный ремонт	Поликлиника, Нижегородская область, г.о.г. Кулебаки, ул.Кулибина, 36	109,1		
63	Нижегородская область, Лысковский муниципальный округ, с. Бармино, ул.Полевая, 3	ремонт, информация о потребности в ремонте дороги местного значения отсутствует	7,801	177,2	Капитальный ремонт	ВА, Нижегородская область, Лысковский муниципальный округ, с. Бармино, ул.Полевая, 3			177,2
64	Нижегородская область, Лысковский муниципальный округ, д. Летнево, ул.Центральная, 4А	ремонт, информация о потребности в ремонте дороги местного значения отсутствует	2,504	50,1	Капитальный ремонт	ФАП, Нижегородская область, Лысковский муниципальный округ, д. Летнево, ул.Центральная, 4А			50,1

65	Нижегородская область, Лысковский муниципальный округ, с. Петровка, ул.Молодежная, 2а	ремонт, информация о потребности в ремонте дороги местного значения отсутствует	2,221	27,0	Капитальный ремонт	ФАП, Нижегородская область, Лысковский муниципальный округ, с. Петровка, ул.Молодежная, 2а	27,0		
66	Нижегородская область, Лысковский муниципальный округ, г. Лысково, ул.50 лет ВЛКСМ, 14Б	ремонт, информация о потребности в ремонте дороги местного значения отсутствует	3,579	58,9	Капитальный ремонт	Стационар, Нижегородская область, Лысковский муниципальный округ, г. Лысково, ул.50 лет ВЛКСМ, 14Б	58,9		
67	Нижегородская область, Павловский муниципальный округ, с. Малое Иголкино, 92	ремонт	3,088	22,7	Капитальный ремонт	ФАП, Нижегородская область, Павловский муниципальный округ, с. Малое Иголкино, 92	22,7		
68	Нижегородская область, Павловский муниципальный округ, д. Кишкино, ул.Нагорная, 1а, Пом1	ремонт, информация о потребности в ремонте дороги местного значения отсутствует	2,814	16,9	Капитальный ремонт	ФАП, Нижегородская область, Павловский муниципальный округ, д. Кишкино, ул.Нагорная, 1а, Пом1	16,9		

69	Нижегородская область, Павловский муниципальный округ, с. Грудцино, пер. Заводской, 24	ремонт, информация о потребности в ремонте дороги местного значения отсутствует	1,104	8,4	Капитальный ремонт	ФАП, Нижегородская область, Павловский муниципальный округ, с. Грудцино, пер. Заводской, 24	8,4		
70	Нижегородская область, Павловский муниципальный округ, д. Чернеево, ул. Новая, 4	ремонт, информация о потребности в ремонте дороги местного значения отсутствует	1,491	10,5	Капитальный ремонт	ФАП, Нижегородская область, Павловский муниципальный округ, д. Чернеево, ул.Новая, 4	10,5		
71	Нижегородская область, Павловский муниципальный округ, г. Горбатов, ул. Горбунова, 9	ремонт, информация о потребности в ремонте дороги местного значения отсутствует	1,196	6,7	Капитальный ремонт	РБ, Нижегородская область, Павловский муниципальный округ, г. Горбатов, ул. Горбунова, 9	6,7		
72	Нижегородская область, Павловский муниципальный округ, г. Павлово, ул. Н.Гастелло, 5Б	ремонт, информация о потребности в ремонте дороги местного значения отсутствует	0,600	7,8	Капитальный ремонт	Поликлиника, Нижегородская область, Павловский муниципальный округ, г. Павлово, ул. Н.Гастелло, 5Б	7,8		

73	Нижегородская область, г.о.г. Первомайск, д. Петровка, ул.Центральная, 81	ремонт, информация о потребности в ремонте дороги местного значения отсутствует	3,500	76,1	Капитальный ремонт	ФАП, Нижегородская область, г.о.г. Первомайск, д. Петровка, ул. Центральная, 81		76,1	
74	Нижегородская область, городской округ Перевозский, г. Перевоз, ул. Центральная, 70	ремонт, информация о потребности в ремонте дороги местного значения отсутствует	3,156	22,3	Капитальный ремонт	Поликлиника, Нижегородская область, городской округ Перевозский, г. Перевоз, ул. Центральная, 70		22,3	
75	Нижегородская область, Пильнинский муниципальный округ, р.п. Пильна, ул.40 лет Победы, 1-4	ремонт, информация о потребности в ремонте дороги местного значения отсутствует	12,400	134,5	Капитальный ремонт	Стационар, Нижегородская область, Пильнинский муниципальный округ, р.п. Пильна, ул.40 лет Победы, 1-4	134,5		
76	Нижегородская область, Починковский муниципальный округ, с. Василевка, ул. Кооперативная, 31а	ремонт	5,000	69,6	Капитальный ремонт	ВА, Нижегородская область, Починковский муниципальный округ, с. Василевка, ул. Кооперативная, 31а	69,6		

77	Нижегородская область, городской округ Семеновский, д. Богоявление, д. 192, пом. 8	ремонт, информация о потребности в ремонте дороги местного значения отсутствует	14,472	103,6	Капитальный ремонт	ФП Нижегородская область, городской округ Семеновский, д. Богоявление, д. 192, пом. 8	103,6		
78	Нижегородская область, городской округ Семеновский, г. Семенов, д. Хахалы, ул. Береговая, д. 11А	ремонт, информация о потребности в ремонте дороги местного значения отсутствует	0,540	207,4	Капитальный ремонт	ФАП, Нижегородская область, городской округ Семеновский, г. Семенов, д. Хахалы, ул. Береговая, д. 11А		207,4	
79	Нижегородская область, городской округ Семеновский, п. Керженец, ул. Полевая, д.1а	ремонт	1,500	8,1	Капитальный ремонт	ФАП, Нижегородская область, городской округ Семеновский, п. Керженец, ул. Полевая, д.1а	8,1		
80	Нижегородская область, Сергачский муниципальный округ, г. Сергач, ул. Казакова, 11	ремонт	5,500	77,7	Капитальный ремонт	ЦРБ, Нижегородская область, Сергачский муниципальный округ, г. Сергач, ул. Казакова, 11	77,7		

81	Нижегородская область, Сергачский муниципальный округ, с. Акузово, ул. Школьная, 16Б	ремонт, информация о потребности в ремонте дороги местного значения отсутствует	13,672	168,1	Капитальный ремонт	ФАП, Нижегородская область, Сергачский муниципальный округ, с. Акузово, ул. Школьная, 16Б	168,1		
82	Нижегородская область, Сергачский муниципальный округ, с. Ачка, ул. Зеленая, 13А	ремонт, информация о потребности в ремонте дороги местного значения отсутствует	1,794	26,2	Капитальный ремонт	ФАП, Нижегородская область, Сергачский муниципальный округ, с. Ачка, ул. Зеленая, 13А			26,2
83	Нижегородская область, Сергачский муниципальный округ, г. Сергач, ул. Шапкина, 30А	ремонт, информация о потребности в ремонте дороги местного значения отсутствует	3,961	19,6	Капитальный ремонт	ФАП, Нижегородская область, Сергачский муниципальный округ, г. Сергач, ул. Шапкина, 30А	19,6		
84	Нижегородская область, Сергачский муниципальный округ, с. Лопатино, ул. Ивлиева, 44	ремонт	13,396	246,2	Капитальный ремонт	ФАП, Нижегородская область, Сергачский муниципальный округ, с. Лопатино, ул. Ивлиева, 44			246,2

85	Нижегородская область, Сергачский муниципальный округ, г. Сергач, ул. Казакова, 11	ремонт	4,995	88,5	Капитальный ремонт	Поликлиника, Нижегородская область, Сергачский муниципальный округ, г. Сергач, ул. Казакова, 11			88,5
86	Нижегородская область, Сеченовский муниципальный округ, с. Васильевка, ул. Колхозная, 35	ремонт	12,566	137,5	Капитальный ремонт	ОВОП, Нижегородская область, Сеченовский муниципальный округ, с. Васильевка, ул. Колхозная, 35	137,5		
87	Нижегородская область, Сеченовский муниципальный округ, с. Красный Остров, ул. Советская, 29	ремонт	0,420	96,5	Капитальный ремонт	ФАП, Нижегородская область, Сеченовский муниципальный округ, с. Красный Остров, ул. Советская, 29		96,5	
88	Нижегородская область, городской округ Сокольский, д. Куртюга, ул. Придорожная, 9, п.1	ремонт	6,240	91,5	Капитальный ремонт	ФАП, Нижегородская область, городской округ Сокольский, д. Куртюга, ул. Придорожная, 9, п.1	91,5		

89	Нижегородская область, городской округ Сокольский, д. Березово, ул. Школьная, 1	ремонт, информация о потребности в ремонте дороги местного значения отсутствует	4,460	87,5	Капитальный ремонт	ФАП, Нижегородская область, городской округ Сокольский, д. Березово, ул. Школьная, 1	87,5		
90	Нижегородская область, городской округ Сокольский, д. Мурзино, ул. Школьная, 10	ремонт, информация о потребности в ремонте дороги местного значения отсутствует	14,994	181,7	Капитальный ремонт	ФАП, Нижегородская область, городской округ Сокольский, д. Мурзино, ул. Школьная, 10	181,7		
91	Нижегородская область, Сосновский муниципальный округ, д. Богданово, ул. Молодежная, 6	ремонт, информация о потребности в ремонте дороги местного значения отсутствует	9,417	100,7	Капитальный ремонт	ФАП, Нижегородская область, Сосновский муниципальный округ, д. Богданово, ул. Молодежная, 6	100,7		
92	Нижегородская область, Сосновский муниципальный округ, с. Виткулово, ул. Белова, 35а	ремонт, информация о потребности в ремонте дороги местного значения отсутствует	1,235	14,0	Капитальный ремонт	ФАП, Нижегородская область, Сосновский муниципальный округ, с. Виткулово, ул. Белова, 35а	14,0		

93	Нижегородская область, Сосновский муниципальный округ, с. Давыдково, ул. Центральная, 14, пом.1	ремонт, информация о потребности в ремонте дороги местного значения отсутствует	2,289	36,0	Капитальный ремонт	ФАП, Нижегородская область, Сосновский муниципальный округ, с. Давыдково, ул.Центральная, 14, пом.1		36,0	
94	Нижегородская область, Сосновский муниципальный округ, с. Николаевка, ул.Школьная, 16, пом.1	ремонт, информация о потребности в ремонте дороги местного значения отсутствует	14,587	191,9	Капитальный ремонт	ФАП, Нижегородская область, Сосновский муниципальный округ, с. Николаевка, ул.Школьная, 16, пом.1	191,9		
95	Нижегородская область, Сосновский муниципальный округ, с. Панино, ул.Советская, 56, пом.1	ремонт, информация о потребности в ремонте дороги местного значения отсутствует	7,985	106,0	Капитальный ремонт	ФАП, Нижегородская область, Сосновский муниципальный округ, с. Панино, ул.Советская, 56, пом.1		106,0	
96	Нижегородская область, Сосновский муниципальный округ, с. Рожок, ул.Мира, 63	ремонт, информация о потребности в ремонте дороги местного значения отсутствует	2,257	25,0	Капитальный ремонт	УБ, Нижегородская область, Сосновский муниципальный округ, с. Рожок, ул.Мира, 63	25,0		

97	Нижегородская область, Сосновский муниципальный округ, с. Яковское, ул.Молодежная, д. 19, кв. 3	ремонт, информация о потребности в ремонте дороги местного значения отсутствует	4,607	45,3	Капитальный ремонт	ФАП, Нижегородская область, Сосновский муниципальный округ, с. Яковское, ул.Молодежная, д. 19, кв. 3		45,3	
98	Нижегородская область, Тонкинский муниципальный округ, д. Трошково, ул.Село, д 8а	ремонт	1,000	7,1	Капитальный ремонт	ФАП, Нижегородская область, Тонкинский муниципальный округ, д. Трошково, ул.Село, д 8а	7,1		
99	Нижегородская область, Тонкинский муниципальный округ, с. Пахутино, ул.Молодежная, 20А	ремонт, информация о потребности в ремонте дороги местного значения отсутствует	0,687	5,0	Капитальный ремонт	ФАП, Нижегородская область, Тонкинский муниципальный округ, с. Пахутино, ул.Молодежная, 20А	5,0		
100	Нижегородская область, Тонкинский муниципальный округ, с. Большое Сидорово, ул.Специалисто в, 5	ремонт, информация о потребности в ремонте дороги местного значения отсутствует	2,600	18,1	Капитальный ремонт	ФАП, Нижегородская область, Тонкинский муниципальный округ, с. Большое Сидорово, ул.Специалистов, 5	18,1		

101	Нижегородская область, Тонкинский муниципальный округ, д. Восточное Егоровское, 31А	ремонт	1,100	7,8	Капитальный ремонт	ФАП, Нижегородская область, Тонкинский муниципальный округ, д. Восточное Егоровское, 31А	7,8		
102	Нижегородская область, Тонкинский муниципальный округ, с. Большое Содомово, ул.Школьная, 8	ремонт, информация о потребности в ремонте дороги местного значения отсутствует	5,197	101,4	Капитальный ремонт	ФАП, Нижегородская область, Тонкинский муниципальный округ, с. Большое Содомово, ул.Школьная, 8		101,4	
103	Нижегородская область, Тонкинский муниципальный округ, с. Вязовка, ул.Советская, 53а	ремонт	7,952	154,1	Капитальный ремонт	ФАП, Нижегородская область, Тонкинский муниципальный округ, с. Вязовка, ул.Советская, 53а			154,1
104	Нижегородская область, Тонкинский муниципальный округ, д. Большое Ларионово, ул.Молодежная, 3А	ремонт, информация о потребности в ремонте дороги местного значения отсутствует	1,150	8,6	Капитальный ремонт	ФАП, Нижегородская область, Тонкинский муниципальный округ, д. Большое Ларионово, ул.Молодежная, 3А	8,6		

105	Нижегородская область, Тонкинский муниципальный округ, р.п. Тонкино, ул.Больничная, 1а	ремонт	0,671	5,1	Капитальный ремонт	ЦРБ, Нижегородская область, Тонкинский муниципальный округ, р.п. Тонкино, ул.Больничная, 1а	5,1		
106	Нижегородская область, Тоншаевский муниципальный округ, р.п. Тоншаево, ул.Центральная, 22	ремонт	7,787	222,7	Капитальный ремонт	Поликлиника, Нижегородская область, Тоншаевский муниципальный округ, р.п. Тоншаево, ул.Центральная, 22		222,7	
107	Нижегородская область, Тоншаевский муниципальный округ, д. Гагаринское, ул.Центральная, 22, помещение 3	ремонт, информация о потребности в ремонте дороги местного значения отсутствует	1,796	10,1	Капитальный ремонт	ФАП, Нижегородская область, Тоншаевский муниципальный округ, д. Гагаринское, ул.Центральная, 22, помещение 3	10,1		
108	Нижегородская область, Тоншаевский муниципальный округ, р.п. Пижма, ул.Калинина, 10	ремонт	12,956	195,8	Капитальный ремонт	РБ, Нижегородская область, Тоншаевский муниципальный округ, р.п. Пижма, ул.Калинина, 10	195,8		

109	Нижегородская область, Уренский муниципальный округ, д. Вязовая, ул.Школьная, 2	ремонт, информация о потребности в ремонте дороги местного значения отсутствует	5,996	91,7	Капитальный ремонт	ФАП, Нижегородская область, Уренский муниципальный округ, д. Вязовая, ул.Школьная, 2	91,7		
110	Нижегородская область, Уренский муниципальный округ, д. Ломы, ул.Комсомольская, 2, пом. 2	ремонт, информация о потребности в ремонте дороги местного значения отсутствует	5,597	106,4	Капитальный ремонт	ФАП, Нижегородская область, Уренский муниципальный округ, д. Ломы, ул.Комсомольская, 2, пом. 2			106,4
111	Нижегородская область, Уренский муниципальный округ, с. Большое Горево, ул.Советская, 12	ремонт, информация о потребности в ремонте дороги местного значения отсутствует	9,128	132,0	Капитальный ремонт	ФАП, Нижегородская область, Уренский муниципальный округ, с. Большое Горево, ул.Советская, 12	132,0		
112	Нижегородская область, г.о.г. Чкаловск, ул.Суворова, 30	ремонт	0,802	14,5	Капитальный ремонт	ЦРБ, Нижегородская область, г.о.г. Чкаловск, ул.Суворова, 30		14,5	

113	Нижегородская область, Шарангский муниципальный округ, с.Большая Рудка, ул. Свобоы, д.12А	ремонт	4,000	39,9	Капитальный ремонт	ФАП, Нижегородская область, Шарангский муниципальный округ, с.Большая Рудка, ул. Свобоы, д.12А	39,9		
114	Нижегородская область, Шатковский муниципальный округ, р.п. Шатки, ул.Заречная, 4	ремонт	2,033	25,4	Капитальный ремонт	ЦРБ, Нижегородская область, Шатковский муниципальный округ, р.п. Шатки, ул.Заречная, 4		25,4	
115	Нижегородская область, Шатковский муниципальный округ, с. Архангельское, ул.1 Мая, д.1	ремонт	0,900	4,4	Капитальный ремонт	ВА, Нижегородская область, Шатковский муниципальный округ, с. Архангельское, ул.1 Мая, д.1	4,4		
116	Нижегородская область, Шатковский муниципальный округ, с. Пасьяново, ул.Молодежная, 54	ремонт, информация о потребности в ремонте дороги местного значения отсутствует	2,284	24,6	Капитальный ремонт	ФАП, Нижегородская область, Шатковский муниципальный округ, с. Пасьяново, ул.Молодежная, 54		24,6	

117	Нижегородская область, г.о.г. Шахунья, д. Большая Музя, ул. Центральная, 23	ремонт	6,747	123,1	Капитальный ремонт	ФАП, Нижегородская область, г.о.г. Шахунья, д. Большая Музя, ул.Центральная, 23		123,1	
118	Нижегородская область, г.о.г. Шахунья, с. Верховское, ул. Дорожная, 3	ремонт	11,998	251,6	Капитальный ремонт	ФАП, Нижегородская область, г.о.г. Шахунья, с. Верховское, ул.Дорожная, 3		251,6	
	ИТОГО		700,644	12 125,3	0	0	5096,8	3057,6	3971,0

».