Правительство Нижегородской области

ПОСТАНОВЛЕНИЕ

26.12.2023 № 1131

О внесении изменений в региональную программу модернизации первичного звена здравоохранения Нижегородской области, утвержденную постановлением Правительства Нижегородской области от 15 декабря 2020 г. № 1029

Правительство Нижегородской области **п о с т а н о в л я е т**:

1. Внести в региональную программу модернизации первичного звена здравоохранения Нижегородской области, утвержденную постановлением Правительства Нижегородской области от 15 декабря 2020 г. № 1029, изменения, изложив ее в новой редакции согласно приложению к настоящему постановлению.

2. Настоящее постановление подлежит официальному опубликованию.

И.о.Губернатора А.Н.Гнеушев

Подлинник электронного документа, подписанного ЭП, хранится в системе электронного документооборота

СВЕДЕНИЯ О СЕРТИФИКАТЕ ЭП

Сертификат: 009A3DC331DCFB26D8DE3AB7302CE8A0C9
Кому выдан: Гнеушев Андрей Николаевич
Действителен: с 03.04.2023 до 26.06.2024

ПРИЛОЖЕНИЕ
к постановлению Правительства
Нижегородской области
от 26.12.2023 № 1131

"УТВЕРЖДЕНА
постановлением Правительства
Нижегородской области
от 15 декабря 2020 г. № 1029

РЕГИОНАЛЬНАЯ ПРОГРАММА МОДЕРНИЗАЦИИ ПЕРВИЧНОГО ЗВЕНА ЗДРАВООХРАНЕНИЯ НИЖЕГОРОДСКОЙ ОБЛАСТИ

Паспорт
региональной программы модернизации первичного звена здравоохранения
Нижегородской области

Сроки реализации региональной программы	2021 – 2025 годы
Разработчик региональной программы	Министерство здравоохранения Нижегородской области
Участники региональной программы	Министерство здравоохранения Нижегородской области Министерство финансов Нижегородской области Министерство строительства Нижегородской области Министерство социальной политики Нижегородской области Федеральное государственное бюджетное образовательное учреждение высшего образования "Приволжский исследовательский медицинский университет" Министерства здравоохранения Российской Федерации Территориальный фонд обязательного медицинского страхования Нижегородской области Медицинские организации Нижегородской области
Наименование государственно программы субъекта Российск Федерации	Государственная программа «Развитие здравоохранения Нижегородской о утвержденная постановлением Правительства Нижегородской области от 26 апреля № 274
Реквизиты документа, которым утверждена региональная программа	Постановление Правительства Нижегородской области
Цели региональной программы и их значения по годам реализации	**цель 1** – обеспечение доступности и качества первичной медико-санитарной помощи и медицинской помощи, оказываемой в сельской местности, рабочих поселках, поселках городского типа и малых городах с численностью населения до 50 тыс. человек **цель 2** – обеспечение приоритета интересов пациента при оказании первичной медико-санитарной помощи **цель 3** – обеспечение соблюдения прав граждан при оказании первичной медико-санитарной помощи **цель 4** – обеспечение приоритета профилактики при оказании первичной медико-санитарной помощи **цель 5** - повышение ответственности органов государственной власти и органов местного самоуправления, должностных лиц организаций за обеспечение прав граждан при организации первичной медико-санитарной помощи
Задачи региональной программ	**задача 1** – организация оказания медицинской помощи с приближением к месту жительства, месту обучения или работы исходя из потребностей всех групп населения с учетом трехуровневой системы оказания медицинской помощи **задача 2** – обеспечение транспортной доступности медицинских организаций для всех групп населения, в том числе инвалидов и других групп населения с ограниченными возможностями здоровья

	задача 3 – оснащение медицинских организаций, на базе которых оказывается первичная медико-санитарная помощь, а также центральных районных и районных больниц оборудованием для оказания медицинской помощи с учетом особых потребностей инвалидов и других групп населения с ограниченными возможностями здоровья **задача 4** – устранение дефицита кадров в первичном звене здравоохранения и повышение уровня их квалификации, в том числе в целях обеспечения возможности выбора медицинской организации и врача **задача 5** – обеспечение потребности в дорогостоящих диагностических исследованиях, проводимых в амбулаторных условиях, и выделение их из подушевого норматива финансирования оказания первичной медико-санитарной помощи **задача 6** – введение коэффициентов дифференциации для подушевого норматива финансирования на прикрепившихся лиц для медицинских организаций, расположенных в сельской местности, рабочих поселках, поселках городского типа и малых городах **задача 7** – создание механизма мотивации руководителей и медицинских работниковмедицинских организаций первичного звена здравоохранения с учетом степени соответствия медицинской организации статусу медицинской организации, внедряющей новую модель **задача 8** – разработка и утверждение территориальных программ государственных гарантий бесплатного оказания гражданам медицинской помощи с учетом результатов реализации мероприятий региональной программы **задача 9** – реализация мероприятий пилотного проекта по вовлечению частных медицинских организаций в оказание медико-социальных услуг лицам в возрасте 65 лет и старше **задача 10** – профилактика осложнений сердечно-сосудистых заболеваний у пациентов высокого риска путем обеспечения лекарственными препаратами граждан, которые перенесли острое нарушение мозгового кровообращения, инфаркт миокарда и другие острые сердечно-сосудистые заболевания или операции на сосудах и которые получают медицинскую помощь в амбулаторных условиях **задача 11 -** своевременная реализация и корректировка мероприятий региональной программы модернизации первичного звена здравоохранения
Параметры финансового обеспечения реализации региональной программы:	консолидированный бюджет – 15 484 661,8 тыс. рублей; средства федерального бюджета: – 14 683 580,7 тыс. рублей; средства бюджета субъекта Российской Федерации – 801 081,2 тыс. рублей; В 2021 году – 2 826 871,1 тыс. рублей средства федерального бюджета: – 2 685 851,3 тыс. рублей; средства бюджета субъекта Российской Федерации -141 019,8 тыс. рублей; В 2022 году – 2 988 403,2 тыс. рублей средства федерального бюджета: – 2 832 568,0 тыс. рублей; средства бюджета субъекта Российской Федерации – 155 835,2 тыс. рублей; В 2023 году – 2 585 350,6 тыс. рублей средства федерального бюджета: – 2 450 533,2 тыс. рублей; средства бюджета субъекта Российской Федерации – 134 817,4 тыс. рублей; В 2024 году – 2 833 614,7 тыс. рублей средства федерального бюджета: – 2 685 851,2 тыс. рублей средства бюджета субъекта Российской Федерации – 147 763,5 тыс. рублей В 2025 году – 4 250 422,3 тыс. рублей. средства федерального бюджета: – 4 028 777,0 тыс. рублей. средства бюджета субъекта Российской Федерации: - 221 645,3 тыс. рублей.

Приложение № 1

к региональной программе
модернизации первичного звена
здравоохранения Нижегородской области

План мероприятий по реализации региональной программы

№ п/п	Наименование мероприятия	Срок реализации		Ответственный исполнитель	Вид документа и характеристика результата
		начало	окончание		
	Цель 1. Обеспечение доступности и качества первичной медико-санитарной помощи и медицинской помощи, оказываемой в сельской местности, рабочих поселках, поселках городского типа и малых городах с численностью населения до 50 тыс. человек	01.01.2021	31.12.2025	Министерство здравоохранения Нижегородской области	
	Задача 1. Организация оказания медицинской помощи с приближением к месту жительства, месту обучения или работы исходя из потребностей всех групп населения с учетом трехуровневой системы оказания медицинской помощи **(приложение № 7 к методическим рекомендациям)**	01.01.2021	31.12.2025	Министерство здравоохранения Нижегородской области	
1	**Мероприятие 1.** Осуществление нового строительства (его завершение), замены зданий в случае высокой степени износа, наличия избыточных площадей медицинских организаций и их обособленных структурных подразделений, на базе которых оказывается первичная медико-санитарная помощь (поликлиники, поликлинические подразделения, амбулатории отделения (центры) врача общей практики, фельдшерско-акушерские и фельдшерские пункты), а также зданий (отдельных зданий, комплексов зданий) центральных районных и районных больниц	01.01.2021	31.12.2025	Министерство строительства Нижегородской области Министерство здравоохранения Нижегородской области	Отчет о реализации мероприятия и достижении ЦП
2	**Мероприятие 2**. Осуществление капитального ремонта зданий медицинских организаций и их обособленных структурных подразделений, на базе которых оказывается первичная медико-санитарная помощь (поликлиники, поликлинические подразделения, амбулатории отделения (центры) врача общей практики, фельдшерско-акушерские и фельдшерские пункты), а также зданий (отдельных зданий, комплексов зданий) центральных районных и районных больниц	01.01.2021	31.12.2025	Министерство здравоохранения Нижегородской области	Отчет о реализации мероприятия и достижении ЦП
3	**Мероприятие 3**. Приобретение объектов недвижимого имущества, с даты ввода в эксплуатацию которых прошло не более 5 лет, и некапитальных строений, с даты завершения строительства которых прошло не более 5 лет, а также земельных участков, на которых они находятся, для размещения медицинских организаций	01.01.2021	31.12.2025	Министерство здравоохранения Нижегородской области	Отчет о реализации мероприятия и достижении ЦП
4	**Мероприятие 4**. Приобретение и монтаж быстровозводимых модульных конструкций врачебных амбулаторий, центров (отделений) общей врачебной практики (семейной медицины), фельдшерско-акушерских пунктов, фельдшерских	01.01.2021	01.01.2025	Министерство здравоохранения Нижегородской области	Отчет о реализации мероприятия и достижении ЦП

	здравпунктов				
	Задача 2. Обеспечение транспортной доступности медицинских организаций для всех групп населения, в том числе инвалидов и других групп населения с ограниченными возможностями здоровья **(приложение № 9 к методическим рекомендациям)**	01.01.2021	31.12.2025	Министерство здравоохранения Нижегородской области	Отчет о реализации мероприятия и достижении ЦП
5	**Мероприятие 5**. Оснащение автомобильным транспортом медицинских организаций, оказывающих первичную медико-санитарную помощь, центральных районных и районных больниц, расположенных в сельской местности, поселках городского типа и малых городах (с численностью населения до 50 тыс. человек): автотранспорт для доставки пациентов в медицинские организации, автотранспорт для доставки медицинских работников до места жительства пациентов, а также для перевозки биологических материалов для исследований, доставки лекарственных препаратов до жителей отдаленных районов	01.01.2021	31.12.2025	Министерство здравоохранения Нижегородской области	Отчет о реализации мероприятия и достижении ЦП
	Задача 3. Оснащение медицинских организаций, на базе которых оказывается первичная медико-санитарная помощь, а также центральных районных и районных больниц оборудованием для оказания медицинской помощи с учетом особых потребностей инвалидов и других групп населения с ограниченными возможностями здоровья. **(приложение № 8 к методическим рекомендациям)**	01.01.2021	31.12.2025	Министерство здравоохранения Нижегородской области	Отчет о реализации мероприятия и достижении ЦП
6	**Мероприятие 6**. С учетом паспортов медицинских организаций приведение материально-технической базы медицинских организаций, оказывающих первичную медико-санитарную помощь взрослым и детям, их обособленных структурных подразделений, центральных районных и районных больниц в соответствие с требованиями порядков оказания медицинской помощи, их дооснащение и переоснащение оборудованием для оказания медицинской помощи	01.01.2021	31.12.2025	Министерство здравоохранения Нижегородской области	Отчет о реализации мероприятия и достижении ЦП
	Задача 4. Устранение дефицита кадров в первичном звене здравоохранения и повышение уровня их квалификации, в том числе в целях обеспечения возможности выбора медицинской организации и врача **(приложение № 10 к методическим рекомендациям)**	01.01.2021	31.12.2025	Министерство здравоохранения Нижегородской области Федеральное государственное бюджетное образовательное учреждение высшего образования "Приволжский исследовательский медицинский университет" Министерства здравоохранения Российской Федерации	Отчет о реализации мероприятия и достижении ЦП
7	**Мероприятие 7**. Увеличение числа обучающихся профессиональных образовательных организаций, осуществляющих подготовку специалистов со средним медицинским образованием, не менее чем на 30 процентов в год от имеющегося дефицита таких специалистов	01.01.2021	31.12.2025	Министерство здравоохранения Нижегородской области	Отчет о реализации мероприятия и достижении ЦП
8	**Мероприятие 8**. Утверждение и поэтапное внедрение отраслевой	01.01.2021	31.12.2025	Министерство здравоохранения Нижегородской области	Отчет о реализации мероприятия и достижении ЦП (по увеличению

	системы оплаты труда медицинских работников				заработной платы медицинских работников медицинских организаций, оказывающих первичную медико-санитарную помощь, скорую медицинскую помощь, медицинских работников центральных районных и районных больниц)
9	**Мероприятие 9.** Принятие мер по укомплектованию медицинских организаций, оказывающих первичную медико-санитарную помощь, центральных районных и районных больниц медицинскими работниками в соответствии с целевыми показателями, указанными в паспортах таких медицинских организаций	01.11.2020	31.12.2025	Министерство здравоохранения Нижегородской области Федеральное государственное бюджетное образовательное учреждение высшего образования "Приволжский исследовательский медицинский университет" Министерства здравоохранения Российской Федерации	Отчет о реализации мероприятия и достижении ЦП (по увеличению числа медицинских работников медицинских организаций, оказывающих медико-санитарную помощь, скорую медицинскую помощь, центральных районных и районных больниц)
10	**Мероприятие 10.** Увеличение заявок на целевое обучение врачей в соответствии с дефицитными специальностями первичного звена здравоохранения	01.01.2021	на постоянной основе	Министерство здравоохранения Нижегородской области	Отчет о реализации мероприятия и достижении ЦП (по увеличению числа врачей, оказывающих первичную медико-санитарную помощь и скорую медицинскую помощь)
11	**Мероприятие 11**. Увеличение числа обучающихся профессиональных образовательных организаций, осуществляющих подготовку специалистов со средним медицинским образованием, не менее чем на 30 процентов в год от имеющегося дефицита таких специалистов	01.01.2021	31.12.2025	Министерство здравоохранения Нижегородской области	Отчет о реализации мероприятия и достижении ЦП (по увеличению численности среднего медицинского персонала в медицинских организациях субъектов Российской Федерации)
12	**Мероприятие 12.** Разработка и реализация региональных мер стимулирования медицинских работников в части предоставления единовременных выплат, в том числе при переезде в сельскую местность, рабочие поселки, поселки городского типа и города с населением до 50 тыс. человек	01.01.2021	31.12.2025	Министерство здравоохранения Нижегородской области	Отчет о реализации мероприятия и достижении ЦП (по включению в региональные программы модернизации первичного звена здравоохранения мероприятий в целях увеличения числа врачей и фельдшеров, прибывших (переехавших) на работу в сельские населенные пункты, рабочие поселки, посёлки городского типа, города с населением до 50 тыс. человек)
13	**Мероприятие 13**. Разработка и реализация региональных мер социальной поддержки медицинских работников первичного звена здравоохранения и скорой медицинской помощи, медицинских работников центральных районных и районных больниц, в том числе их приоритетное обеспечение служебным жильем, использование иных механизмов обеспечения жильем	01.01.2021	30.06.2021	Министерство здравоохранения Нижегородской области	Отчет о реализации мероприятия и достижении ЦП (по включению в региональные программы модернизации первичного звена здравоохранения мероприятий в целях создания условий и мотивации для закрепления медицинских работников медицинских организаций, уменьшение оттока кадров из государственного сектора отрасли здравоохранения)
14	**Мероприятие 14.** Включение в показатели эффективности деятельности руководителей медицинских организаций показателей, характеризующих обеспечение медицинских организаций медицинскими работниками	01.01.2021	31.12.2025	Министерство здравоохранения Нижегородской области Федеральное государственное бюджетное образовательное учреждение высшего образования "Приволжский исследовательский медицинский университет" Министерства здравоохранения Российской Федерации	Отчет о реализации мероприятия и достижении ЦП (по повышению укомплектованности медицинских организаций, оказывающих первичную медико-санитарную помощь и скорую медицинскую помощь)
15	**Мероприятие 15.** Разработка механизма наставничества в отношении врачей - молодых специалистов, прошедших целевое обучение	02.01.2021	31.12.2025	Министерство здравоохранения Нижегородской области	Отчет о реализации мероприятия и достижении ЦП (по повышению числа молодых врачей в медицинских организациях государственной и муниципальной систем здравоохранения)
	Цель № 2. Обеспечение приоритета интересов пациента при оказании первичной медико-санитарной помощи	01.01.2021	31.12.2025	Территориальный Фонд обязательного медицинского страхования по Нижегородской области Министерство здравоохранения Нижегородской области	

	Задача 5. Обеспечение потребности в дорогостоящих диагностических исследованиях, проводимых в амбулаторных условиях, и выделение их из подушевого норматива финансирования оказания первичной медико-санитарной помощи	01.01.2021	на постоянной основе	Территориальный Фонд обязательного медицинского страхования по Нижегородской области , Министерство здравоохранения Нижегородской области	
16	**Мероприятие 16.** Внесение изменений в территориальную программу государственных гарантий бесплатного оказания гражданам медицинской помощи в части обеспечения потребности в дорогостоящих диагностических исследованиях, проводимых в амбулаторных условиях, и выделение их из подушевого норматива финансирования оказания первичной медико-санитарной помощи	01.01.2021	31.12.2025	Территориальный Фонд обязательного медицинского страхования по Нижегородской области Министерство здравоохранения Нижегородской области	Отчет о реализации мероприятия и достижении ЦП
	Цель № 3. Обеспечение соблюдения прав граждан при оказании первичной медико-санитарной помощи и обеспечение связанных с этими правами государственных гарантий	01.01.2021	31.12.2025	Территориальный Фонд обязательного медицинского страхования по Нижегородской области Министерство здравоохранения Нижегородской области	
	Задача 6. Введение коэффициентов дифференциации для подушевого норматива финансирования на прикрепившихся лиц для медицинских организаций, расположенных в сельской местности, рабочих поселках, поселках городского типа и малых городах	01.01.2021	на постоянной основе	Территориальный Фонд обязательного медицинского страхования по Нижегородской области Министерство здравоохранения Нижегородской области	
17	**Мероприятие 17**. Внесение изменений в территориальную программу государственных гарантий бесплатного оказания гражданам медицинской помощи в части введения коэффициентов дифференциации для подушевого норматива финансирования на прикрепившихся лиц для медицинских организаций, расположенных в сельской местности, рабочих поселках, поселках городского типа и малых городах	01.01.2021	31.12.2025	Территориальный Фонд обязательного медицинского страхования по Нижегородской области Министерство здравоохранения Нижегородской области	Отчет о реализации мероприятия и достижении ЦП
	Задача 7. Создание механизма мотивации руководителей и медицинских работников медицинских организаций первичного звена здравоохранения с учетом степени соответствия медицинской организации статусу медицинской организации, внедряющей новую модель оказания гражданам первичной медико-санитарной помощи	01.01.2021	31.12.2025	Министерство здравоохранения Нижегородской области Федеральное государственное бюджетное образовательное учреждение высшего образования "Приволжский исследовательский медицинский университет" Министерства здравоохранения Российской Федерации	Отчет о реализации мероприятия и достижении ЦП
18	**Мероприятие 18**. Стимулирование руководителей и медицинских работников медицинских организаций первичного звена здравоохранения, внедряющих новую модель оказания гражданам первичной медико-санитарной помощи	01.01.2021	31.12.2025	Министерство здравоохранения Нижегородской области	Отчет о реализации мероприятия и достижении ЦП (по увеличению количества медицинских организаций, внедряющих новую модель оказания гражданам первичной медико-санитарной помощи)
	Задача 8. Разработка и утверждение территориальной программы государственных гарантий бесплатного оказания гражданам медицинской помощи с учетом результатов реализации мероприятий региональной	01.01.2021	ежегодно	Территориальный Фонд обязательного медицинского страхования по Нижегородской области , Министерство здравоохранения Нижегородской области	

	программы				
19	**Мероприятие 19.** Обеспечение бездефицитного финансового обеспечения оказания медицинской помощи в рамках территориальной программы государственных гарантий бесплатного оказания гражданам медицинской помощи, с учетом реализации мероприятий региональной программы	01.01.2021	31.12.2025	Территориальный Фонд обязательного медицинского страхования по Нижегородской области Министерство здравоохранения Нижегородской области	Отчет о реализации мероприятия и достижении ЦП
	Цель № 4. Обеспечение приоритета профилактики при оказании первичной медико-санитарной помощи	01.01.2021	31.12.2025	Министерство социальной политики Нижегородской области Министерство здравоохранения Нижегородской области	
	Задача 9. Реализация мероприятий пилотного проекта по вовлечению частных медицинских организаций в оказание медико-социальных услуг лицам в возрасте 65 лет и старше	01.01.2021	31.12.2025	Министерство социальной политики Нижегородской области , Министерство здравоохранения Нижегородской области	
20	**Мероприятие 20**. Участие в реализации пилотного проекта по вовлечению частных медицинских организаций в оказание медико-социальных услуг лицам в возрасте 65 лет и старше	01.01.2021	31.12.2025	Министерство социальной политики Нижегородской области , Министерство здравоохранения Нижегородской области	Отчет о реализации мероприятия и достижении ЦП
	Задача 10. Профилактика осложнений сердечно-сосудистых заболеваний у пациентов высокого риска путем обеспечения лекарственными препаратами граждан, которые перенесли острое нарушение мозгового кровообращения, инфаркт миокарда и другие острые сердечно-сосудистые заболевания или операции на сосудах и которые получают медицинскую помощь в амбулаторных условиях	01.01.2021	на постоянной основе	Министерство здравоохранения Нижегородской области	Отчет о реализации мероприятия и достижении ЦП
21	**Мероприятие 21.** Обеспечение лекарственными препаратами граждан, которые перенесли острое нарушение мозгового кровообращения, инфаркт миокарда и другие острые сердечно-сосудистые заболевания или операции на сосудах и которые получают медицинскую помощь в амбулаторных условиях	01.01.2021	на постоянной основе	Министерство здравоохранения Нижегородской области Министерство финансов Нижегородской области	Отчет о реализации мероприятия и достижении ЦП (по мероприятиям, направленным на снижение смертности от болезней системы кровообращения, с учетом соответствующих фактических показателей смертности)

Приложение № 2
к региональной программе
модернизации первичного звена
здравоохранения Нижегородской
области

Сведения о целях и задачах региональной программы

№ п/п	Цель и ОИВ, ответственный за ее достижение	Задача и ОИВ, ответственный за ее достижение	Целевой показатель					
			Наименование и единица измерения	Значение в базовом году (2021 год)	Плановое значение на 31.12.2022	Плановое значение на 31.12.2023	Плановое значение на 31.12.2024	Плановое значение на 31.12.2025
1	2	3	4	5	6	7	8	9
	Цель № 1. Обеспечение доступности и качества первичной медико-санитарной помощи и медицинской помощи, оказываемой в сельской местности, рабочих поселках, поселках городского типа и малых городах с численностью населения до 50 тыс. человек	**Задача № 1.** Организация оказания медицинской помощи с приближением к месту жительства, месту обучения или работы исходя из потребностей всех групп населения с учетом трехуровневой системы оказания медицинской помощи (Министерство строительства Нижегородской области, Министерство здравоохранения Нижегородской области)	1. Доля охвата населения Российской Федерации первичной медико-санитарной помощи (процент)	100,00	100,00	100,00	100,00	100,00
		Задача № 2. Обеспечение транспортной доступности медицинских организаций для всех групп населения, в том числе инвалидов и других групп населения с ограниченными возможностями здоровья (Министерство здравоохранения Нижегородской области, министерство строительства Нижегородской области, министерство транспорта и автомобильных дорог Нижегородской области)	2. Число посещений сельскими жителями медицинских организаций на 1 человека в год	6,54	6,57	6,74	6,82	6,92
			3. Число посещений медицинскими работниками пациентов на дому	2 361 370	1 903 700	1 530 805	1 524 207	1 516 934
			4. Повышение комфортности получения медицинских услуг	51,2	52,1	53	54	55
		Задача № 3. Оснащение медицинских организаций, на базе которых оказывается первичная медико-санитарная помощь, а также центральных районных и районных больниц оборудованием для оказания медицинской помощи с учетом особых потребностей инвалидов и других групп населения с ограниченными возможностями здоровья (Министерство здравоохранения Нижегородской области)	5. Снижение количества оборудования для оказания медицинской помощи со сроком эксплуатации свыше 10 лет в медицинских организациях, оказывающих первичную медико-санитарную помощь	714	654	584	524	515
		Задача № 4. Устранение дефицита	6. Укомплектованность врачебных должностей в	67,9	73,2	73	95	95

		кадров в первичном звене здравоохранения и повышение уровня их квалификации, в том числе в целях обеспечения возможности выбора медицинской организации и врача (Министерство здравоохранения Нижегородской области, Федеральное государственное бюджетное образовательное учреждение высшего образования "Приволжский исследовательский медицинский университет" Министерства здравоохранения Российской Федерации)	подразделениях, оказывающих медицинскую помощь в амбулаторных условиях (физическими лицами при коэффициенте совместительства 1,2), %					
			7. Укомплектованность должностей среднего медицинского персонала в подразделениях, оказывающих медицинскую помощь в амбулаторных условиях (физическими лицами при коэффициенте совместительства 1,2), %	77,6	82,7	82	95	95
			8. Число врачей государственных медицинских организаций, оказывающих медицинскую помощь в амбулаторных условиях (человек)	5 372	5 288	5 307	6 737	6 752
			9. Число среднего медицинского персонала государственных медицинских организаций, оказывающего медицинскую помощь в амбулаторных условиях (человек)	10 173	9 929	9 810	11 351	11 351
			10. Cflv - число врачей (физических лиц) в подразделениях медицинских организаций, оказывающих медицинскую помощь в амбулаторных условиях	5 372	5 288	5 307	6 737	6 752
			11. Cfls - число среднего медицинского персонала (физических лиц) в подразделениях медицинских организаций, оказывающих медицинскую помощь в амбулаторных условиях	10 173	9 929	9 810	11 351	11 351
			12. Cflvgo - число врачей (физических лиц), работающих в государственных и муниципальных медицинских организациях	9 987,0	9 736	9 751	12 086	12 086,0
			13. Cflvgo - число медицинских работников со средним профессиональным образованием (физических лиц), работающих в государственных и муниципальных медицинских организациях	23 517	22 505	22 320	29 547	29 547
			14. Число врачей, оказывающих медицинскую помощь в амбулаторных условиях в медицинских организациях, расположенных в сельской местности (человек)	336	327	314	320	320
			15. Число среднего медицинского персонала, оказывающего медицинскую помощь в амбулаторных условиях в медицинских	1 623	1 569	1 548	1 555	1 555

			организациях, расположенных сельской местности (человек)					
			16. Доля трудоустроенных выпускников, завершивших обучение в рамках целевой подготовки по специальностям специалитета «Педиатрия» и «Лечебное дело» (процент)	50	50	50	50	50
			17. Доля трудоустроенных выпускников, завершивших обучение в рамках целевой подготовки по специальностям ординатуры (процент)	81	82	83	84	85
			18. Доля выпускников образовательных организаций среднего профессионального образования, трудоустроенных в государственные медицинские организации, на базе которых оказывается первичная медико-санитарная помощь (процент)	39	39	40	40	40
			19. Доля медицинских работников первичного звена здравоохранения и скорой медицинской помощи, медицинских работников центральных районных и районных больниц, обеспеченных жилыми помещениями к нуждающимся в обеспечении жилой площадью и улучшении жилищных условий (процент)	15	30	50	60	70
2	**Цель № 2.** Обеспечение приоритета интересов пациента при оказании первичной медикосанитарной помощи (ОИВ, ответственный за ее достижение)	**Задача № 5.** Введение коэффициентов дифференциации для подушевого норматива финансирования на прикрепившихся лиц для медицинских организаций, расположенных в сельской местности, рабочих поселках, поселках городского типа и малых городах (Территориальный Фонд обязательного медицинского страхования по Нижегородской области , Министерство здравоохранения Нижегородской области)	20. Увеличение финансового обеспечения медицинских организаций, расположенных в сельской местности, рабочих поселках, поселках городского типа и малых городах (процент)	3,0	3,0	3,0	3,0	3,0
3		**Задача № 6.** Разработка и утверждение территориальных программ государственных гарантий бесплатного оказания гражданам медицинской помощи с учетом результатов реализации мероприятий региональной программы (Территориальный Фонд обязательного медицинского	21. Доля дефицита финансового обеспечения оказания медицинской помощи, учитывающего результаты реализации мероприятий региональной программы (процент)	0	0	0	0	0

		страхования по Нижегородской области, Министерство здравоохранения Нижегородской области)						
4	**Цель № 3.** Обеспечение приоритета профилактики при оказании первичной медикосанитарной помощи (ОИВ, ответственный за ее достижение)	**Задача № 7.** Реализация мероприятий пилотного проекта по вовлечению частных медицинских организаций в оказание медико-социальных услуг лицам в возрасте 65 лет и старше (Министерство социальной политики Нижегородской области, Министерство здравоохранения Нижегородской области)	22. Доля частных медицинских организаций в оказании медикосоциальных услуг лицам в возрасте 65 лет и старше (процент)	6	6	6	6	6
		Задача № 8. Профилактика осложнений сердечно-сосудистых заболеваний у пациентов высокого риска путем обеспечения лекарственными препаратами граждан, которые перенесли острое нарушение мозгового кровообращения, инфаркт миокарда и другие острые сердечно-сосудистые заболевания или операции на сосудах и которые получают медицинскую помощь в амбулаторных условиях (Министерство здравоохранения Нижегородской области, Министерство финансов Нижегородской области)	23. Доля пациентов, которые перенесли острое нарушение мозгового кровообращения, инфаркт миокарда и другие острые сердечно-сосудистые заболевания или операции на сосудах, обеспеченных лекарственными препаратами и которые получают медицинскую помощь в амбулаторных условиях (процент)	80	85	90	90	90

Приложение № 3.1
к программе модернизации
первичного звена
здравоохранения Нижегородской
области

Ресурсное обеспечение
реализации Программы модернизации первичного звена здравоохранения Нижегородской области
(мероприятия софинансируемые из средств федерального бюджета)

№ пп	Наименование мероприятия и источники его финансового обеспечения	КБК				Объемы финансового обеспечения по годам реализации Программы, тыс. рублей					
		Глава	Раздел/ *подраздел*	Целевая статья	Вид расходов	2021 год	2022 год	2023 год	2024 год	2025 год	2021–2025 годы (итого)
1	2	3				4	5	6	7	8	9
	Консолидированный бюджет, в том числе:					2 826 871,1	2 988 403,2	2 585 350,6	2 833 614,7	4 250 422,3	15 484 661,8
	межбюджетный трансферт федерального бюджета					2 685 851,3	2 832 568,0	2 450 533,2	2 685 851,2	4 028 777,0	14 683 580,7
	бюджет субъекта Российской Федерации					141 019,8	155 835,2	134 817,4	147 763,5	221 645,3	801 081,2
	бюджеты муниципальных образований										
	межбюджетные трансферты из бюджетов субъектов РФ					-	-	-	-	-	-
	средства государственных внебюджетных фондов					-	-	-	-	-	-
	средства юридических лиц					-	-	-	-	-	-
1.	**Мероприятие 1. Осуществление нового строительства (реконструкции)** (его завершение), замены зданий в случае высокой степени износа, наличия избыточных площадей медицинских организаций и их обособленных структурных подразделений, на базе которых оказывается первичная медико-санитарная помощь (поликлиники, поликлинические подразделения, амбулатории отделения (центры) врача общей практики, фельдшерско-акушерские и фельдшерские пункты), а также зданий (отдельных зданий, комплексов зданий) центральных районных и районных больниц					300 000,0	469 148,9	493 149,0	1 129 342,9	953 182,1	3 344 822,9
1.1.	всего, из них:					-	-	-	-	-	-
1.2.	бюджет субъектов Российской Федерации					15 644,0	24 464,5	25 716,1	58 891,5	49 705,3	174 421,4
	межбюджетные трансферты федерального бюджета					284 356,0	444 684,4	467 432,9	1 070 451,4	903 476,8	3 170 401,5
1.3.	бюджеты муниципальных образований					-	-	-	-	-	-
	межбюджетные трансферты из бюджетов субъектов					-	-	-	-	-	-
1.4.	средства государственных внебюджетных фондов					-	-	-	-	-	-
1.5.	средства юридических лиц					-	-	-	-	-	-
2.	**Мероприятие 2. Осуществление капитального ремонта** зданий медицинских организаций и их обособленных структурных подразделений, на базе которых оказывается первичная медико-санитарная помощь (поликлиники, поликлинические подразделения, амбулатории отделения (центры) врача общей практики, фельдшерско-акушерские и фельдшерские пункты), а также зданий (отдельных зданий, комплексов зданий) центральных районных и районных больниц					1 372 669,9	1 815 889,6	1 711 422,7	1 355 846,4	2 457 815,8	8 713 644,4
2.1.	всего, из них:					-	-	-	-	-	-
2.2.	бюджет субъектов Российской Федерации					71 580,1	94 692,5	89 244,9	70 702,8	128 166,9	454 387,2
	межбюджетные трансферты федерального бюджета					1 301 089,8	1 721 197,1	1 622 177,8	1 285 143,6	2 329 648,9	8 259 257,2
2.3.	бюджеты муниципальных образований					-	-	-	-	-	-

	межбюджетные трансферты из бюджетов субъектов					-	-	-	-	-	-
2.4.	средства государственных внебюджетных фондов					-	-	-	-	-	-
2.5.	средства юридических лиц					-	-	-	-	-	-
3.	**Мероприятие 3. Приобретение объектов недвижимого имущества**, с даты ввода в эксплуатацию которых прошло не более 5 лет, и некапитальных строений, с даты завершения строительства которых прошло не более 5 лет, а также земельных участков, на которых они находятся, для размещения медицинских организаций					-	-	-	-	-	-
3.1.	всего, из них:					-	-	-	-	-	-
3.2.	бюджет субъектов Российской Федерации					-	-	-	-	-	-
	межбюджетные трансферты федерального бюджета					-	-	-	-	-	-
3.3.	бюджеты муниципальных образований					-	-	-	-	-	-
	межбюджетные трансферты из бюджетов субъектов					-	-	-	-	-	-
3.4.	средства государственных внебюджетных фондов					-	-	-	-	-	-
3.5.	средства юридических лиц					-	-	-	-	-	-
4.	**Мероприятие 4. Приобретение и монтаж быстровозводимых модульных конструкций** врачебных амбулаторий, центров (отделений) общей врачебной практики (семейной медицины), фельдшерско-акушерских пунктов, фельдшерских здравпунктов					-	-	-	-	-	-
4.1.	всего, из них:					-	-	-	-	-	-
4.2.	бюджет субъектов Российской Федерации					-	-	-	-	-	-
	межбюджетные трансферты федерального бюджета					-	-	-	-	-	-
4.3.	бюджеты муниципальных образований					-	-	-	-	-	-
	межбюджетные трансферты из бюджетов субъектов					-	-	-	-	-	-
4.4.	средства государственных внебюджетных фондов					-	-	-	-	-	-
4.5.	средства юридических лиц					-	-	-	-	-	-
5.	**Мероприятие 5. Оснащение автомобильным транспортом** медицинских организаций, оказывающих первичную медико-санитарную помощь, центральных районных и районных больниц, расположенных в сельской местности, поселках городского типа и малых городах (с численностью населения до 50 тыс. человек): автотранспорт для доставки пациентов в медицинские организации, автотранспорт для доставки медицинских работников до места жительства пациентов, а также для перевозки биологических материалов для исследований, доставки лекарственных препаратов до жителей отдаленных районов					257 963,0	238 600,0	123 846,7	22 657,2	783 142,9	1 426 209,8
5.1.	всего, из них:					-	-	-	-	-	-
5.2.	бюджет субъектов Российской Федерации					7 059,9	12 442,2	6 458,2	1 181,5	40 838,2	67 980,0
	межбюджетные трансферты федерального бюджета					250 903,1	226 157,8	117 388,5	21 475,7	742 304,7	1 358 229,8
5.3.	бюджеты муниципальных образований					-	-	-	-	-	-
	межбюджетные трансферты из бюджетов субъектов					-	-	-	-	-	-
5.4.	средства государственных внебюджетных фондов					-	-	-	-	-	-
5.5.	средства юридических лиц					-	-	-	-	-	-
6.	**Мероприятие 6.** С учетом паспортов медицинских организаций приведение материально-технической базы медицинских организаций, оказывающих первичную медико-санитарную помощь взрослым и детям, их					896 238,2	464 764,7	256 932,2	325 768,2	56 281,5	1 999 984,8

	обособленных структурных подразделений, центральных районных и районных больниц в соответствие с требованиями порядков оказания медицинской помощи, их **дооснащение и переоснащение оборудованием** для оказания медицинской помощи										
6.1.	всего, из них:					-	-	-	-	-	-
6.2.	бюджет субъектов Российской Федерации					46 735,8	24 235,9	13 398,2	16 987,7	2 934,9	104 292,6
	межбюджетные трансферты федерального бюджета					849 502,3	440 528,8	243 534,0	308 780,5	53 346,6	1 895 692,2
6.3.	бюджеты муниципальных образований					-	-	-	-	-	-
	межбюджетные трансферты из бюджетов субъектов					-	-	-	-	-	-
6.4.	средства государственных внебюджетных фондов					-	-	-	-	-	-
6.5.	средства юридических лиц					-	-	-	-	-	-
7.	**Мероприятие 7.** Утверждение и поэтапное внедрение отраслевой системы оплаты труда медицинских работников					-	-	-	-	-	-
7.1.	всего, из них:					-	-	-	-	-	-
7.2.	бюджет субъектов Российской Федерации					-	-	-	-	-	-
	межбюджетные трансферты федерального бюджета					-	-	-	-	-	-
7.3.	бюджеты муниципальных образований					-	-	-	-	-	-
	межбюджетные трансферты из бюджетов субъектов РФ					-	-	-	-	-	-
7.4.	средства государственных внебюджетных фондов*					-	-	-	-	-	-
7.5.	средства юридических лиц					-	-	-	-	-	-
8.	**Мероприятие 8.** Принятие мер по укомплектованию медицинских организаций, оказывающих первичную медико-санитарную помощь, центральных районных и районных больниц медицинскими работниками в соответствии с целевыми показателями, указанными в паспортах таких медицинских организаций					-	-	-	-	-	-
8.1.	всего, из них:					-	-	-	-	-	-
8.2.	бюджет субъектов Российской Федерации					-	-	-	-	-	-
	межбюджетные трансферты федерального бюджета					-	-	-	-	-	-
8.3.	бюджеты муниципальных образований					-	-	-	-	-	-
	межбюджетные трансферты из бюджетов субъектов РФ					-	-	-	-	-	-
8.4.	средства государственных внебюджетных фондов*					-	-	-	-	-	-
8.5.	средства юридических лиц					-	-	-	-	-	-
9.	**Мероприятие 9.** Увеличение заявок на целевое обучение врачей в соответствии с дефицитными специальностями первичного звена здравоохранения					-	-	-	-	-	-
9.1.	всего, из них:					-	-	-	-	-	-
9.2.	бюджет субъектов Российской Федерации					-	-	-	-	-	-
	межбюджетные трансферты федерального бюджета					-	-	-	-	-	-
9.3.	бюджеты муниципальных образований					-	-	-	-	-	-
	межбюджетные трансферты из бюджетов субъектов РФ					-	-	-	-	-	-
9.4.	средства государственных внебюджетных фондов*					-	-	-	-	-	-
9.5.	средства юридических лиц					-	-	-	-	-	-
10.	**Мероприятие 10.** Увеличение числа обучающихся профессиональных образовательных организаций, осуществляющих подготовку специалистов со средним					-	-	-	-	-	-

	медицинским образованием, не менее чем на 30 процентов в год от имеющегося дефицита таких специалистов										
10.1.	всего, из них:					-	-	-	-	-	-
10.2.	бюджет субъектов Российской Федерации					-	-	-	-	-	-
	межбюджетные трансферты федерального бюджета					-	-	-	-	-	-
10.3.	бюджеты муниципальных образований					-	-	-	-	-	-
	межбюджетные трансферты из бюджетов субъектов РФ					-	-	-	-	-	-
10.4.	средства государственных внебюджетных фондов*					-	-	-	-	-	-
10.5.	средства юридических лиц					-	-	-	-	-	-
11.	**Мероприятие 11.** Разработка и реализация региональных мер стимулирования медицинских работников в части предоставления единовременных выплат, в том числе при переезде в сельскую местность, рабочие поселки, поселки городского типа и города с населением до 50 тыс. человек					-	-	-	-	-	-
11.1.	всего, из них:					-	-	-	-	-	-
11.2.	бюджет субъектов Российской Федерации					-	-	-	-	-	-
	межбюджетные трансферты федерального бюджета					-	-	-	-	-	-
11.3.	бюджеты муниципальных образований					-	-	-	-	-	-
	межбюджетные трансферты из бюджетов субъектов РФ					-	-	-	-	-	-
11.4.	средства государственных внебюджетных фондов*					-	-	-	-	-	-
11.5.	средства юридических лиц					-	-	-	-	-	-
12.	**Мероприятие 12.** Разработка и реализация региональных мер социальной поддержки медицинских работников первичного звена здравоохранения и скорой медицинской помощи, медицинских работников центральных районных и районных больниц, в том числе их приоритетное обеспечение служебным жильем, использование иных механизмов обеспечения жильем					-	-	-	-	-	-
12.1.	всего, из них:					-	-	-	-	-	-
12.2.	бюджет субъектов Российской Федерации					-	-	-	-	-	-
	межбюджетные трансферты федерального бюджета					-	-	-	-	-	-
12.3.	бюджеты муниципальных образований					-	-	-	-	-	-
	межбюджетные трансферты из бюджетов субъектов РФ					-	-	-	-	-	-
12.4.	средства государственных внебюджетных фондов*					-	-	-	-	-	-
12.5.	средства юридических лиц					-	-	-	-	-	-
13.	**Мероприятие 13.** Включение в показатели эффективности деятельности руководителей медицинских организаций показателей, характеризующих обеспечение медицинских организаций медицинскими работниками					-	-	-	-	-	-
13.1.	всего, из них:					-	-	-	-	-	-
13.2.	бюджет субъектов Российской Федерации					-	-	-	-	-	-
	межбюджетные трансферты федерального бюджета					-	-	-	-	-	-
13.3.	бюджеты муниципальных образований					-	-	-	-	-	-
	межбюджетные трансферты из бюджетов субъектов РФ					-	-	-	-	-	-
13.4.	средства государственных внебюджетных фондов*					-	-	-	-	-	-
13.5.	средства юридических лиц					-	-	-	-	-	-
14.	**Мероприятие 14.** Разработка механизма наставничества в отношении врачей - молодых специалистов, прошедших целевое обучение					-	-	-	-	-	-
14.1.	всего, из них:										

						-	-	-	-	-	-
14.2.	бюджет субъектов Российской Федерации					-	-	-	-	-	-
	межбюджетные трансферты федерального бюджета					-	-	-	-	-	-
14.3.	бюджеты муниципальных образований					-	-	-	-	-	-
	межбюджетные трансферты из бюджетов субъектов РФ					-	-	-	-	-	-
14.4.	средства государственных внебюджетных фондов*					-	-	-	-	-	-
14.5.	средства юридических лиц					-	-	-	-	-	-
15.	**Мероприятие 15.** Внесение изменений в территориальную программу государственных гарантий бесплатного оказания гражданам медицинской помощи в части обеспечения потребности в дорогостоящих диагностических исследованиях, проводимых в амбулаторных условиях, и выделение их из подушевого норматива финансирования оказания первичной медико-санитарной помощи					-	-	-	-	-	-
15.1.	всего, из них:					-	-	-	-	-	-
15.2.	бюджет субъектов Российской Федерации					-	-	-	-	-	-
	межбюджетные трансферты федерального бюджета					-	-	-	-	-	-
15.3.	бюджеты муниципальных образований					-	-	-	-	-	-
	межбюджетные трансферты из бюджетов субъектов РФ					-	-	-	-	-	-
15.4.	средства государственных внебюджетных фондов*					-	-	-	-	-	-
15.5.	средства юридических лиц					-	-	-	-	-	-
16.	**Мероприятие 16.** Внесение изменений в территориальную программу государственных гарантий бесплатного оказания гражданам медицинской помощи в части введения коэффициентов дифференциации для подушевого норматива финансирования на прикрепившихся лиц для медицинских организаций, расположенных в сельской местности, рабочих поселках, поселках городского типа и малых городах					-	-	-	-	-	-
16.1.	всего, из них:					-	-	-	-	-	-
16.2.	бюджет субъектов Российской Федерации					-	-	-	-	-	-
	межбюджетные трансферты федерального бюджета					-	-	-	-	-	-
16.3.	бюджеты муниципальных образований					-	-	-	-	-	-
	межбюджетные трансферты из бюджетов субъектов РФ					-	-	-	-	-	-
16.4.	средства государственных внебюджетных фондов*					-	-	-	-	-	-
16.5.	средства юридических лиц					-	-	-	-	-	-
17.	**Мероприятие 18.** Стимулирование руководителей и медицинских работников медицинских организаций первичного звена здравоохранения внедряющих новую модель оказания гражданам первичной медико-санитарной помощи					-	-	-	-	-	-
17.1.	всего, из них:					-	-	-	-	-	-
17.2.	бюджет субъектов Российской Федерации					-	-	-	-	-	-
	межбюджетные трансферты федерального бюджета					-	-	-	-	-	-
17.3.	бюджеты муниципальных образований					-	-	-	-	-	-
	межбюджетные трансферты из бюджетов субъектов РФ					-	-	-	-	-	-
17.4.	средства государственных внебюджетных фондов*					-	-	-	-	-	-
17.5.	средства юридических лиц					-	-	-	-	-	-
18.	**Мероприятие 18.** Обеспечение бездефицитного финансового обеспечения оказания медицинской помощи в рамках территориальной программы государственных гарантий бесплатного оказания					-	-	-	-	-	-

	гражданам медицинской помощи, с учетом реализации мероприятий региональной программы										
18.1.	всего, из них:					-	-	-	-	-	-
18.2.	бюджет субъектов Российской Федерации					-	-	-	-	-	-
	межбюджетные трансферты федерального бюджета					-	-	-	-	-	-
18.3.	бюджеты муниципальных образований					-	-	-	-	-	-
	межбюджетные трансферты из бюджетов субъектов РФ					-	-	-	-	-	-
18.4.	средства государственных внебюджетных фондов*					-	-	-	-	-	-
18.5.	средства юридических лиц					-	-	-	-	-	-
19.	**Мероприятие 19.** Участие в реализации пилотного проекта по вовлечению частных медицинских организаций в оказание медико-социальных услуг лицам в возрасте 65 лет и старше					-	-	-	-	-	-
19.1.	всего, из них:					-	-	-	-	-	-
19.2.	бюджет субъектов Российской Федерации					-	-	-	-	-	-
	межбюджетные трансферты федерального бюджета					-	-	-	-	-	-
19.3.	бюджеты муниципальных образований					-	-	-	-	-	-
	межбюджетные трансферты из бюджетов субъектов РФ					-	-	-	-	-	-
19.4.	средства государственных внебюджетных фондов*					-	-	-	-	-	-
19.5.	средства юридических лиц					-	-	-	-	-	-
20.	**Мероприятие 20.** Обеспечение лекарственными препаратами граждан, которые перенесли острое нарушение мозгового кровообращения, инфаркт миокарда и другие острые сердечно-сосудистые заболевания или операции на сосудах и которые получают медицинскую помощь в амбулаторных условиях					-	-	-	-	-	-
20.1.	всего, из них:					-	-	-	-	-	-
20.2.	бюджет субъектов Российской Федерации					-	-	-	-	-	-
	межбюджетные трансферты федерального бюджета					-	-	-	-	-	-
20.3.	бюджеты муниципальных образований					-	-	-	-	-	-
	межбюджетные трансферты из бюджетов субъектов РФ					-	-	-	-	-	-
20.4.	средства государственных внебюджетных фондов*					-	-	-	-	-	-
20.5.	средства юридических лиц					-	-	-	-	-	-

Приложение № 3.2
к программе модернизации первичного звена
здравоохранения Нижегородской области

Ресурсное обеспечение
реализации Программы модернизации первичного звена здравоохранения *субъект Российской Федерации*
(мероприятия НЕ софинансируемые из средств федерального бюджета)

№ пп	Наименование мероприятия и источники его финансового обеспечения	КБК				Объемы финансового обеспечения по годам реализации Программы, тыс. рублей					
		Глава	Раздел/ *подраздел*	Целевая статья	Вид расходов	2021 год	2022 год	2023 год	2024 год	2025 год	2021?2025 годы (итого)
1	2	3				4	5	6	7	8	9
	Бюджет субъекта Российской Федерации					15110,36	90628,00	101586,90	14178,10	0,00	221503,36
1.	**Мероприятие 1. Осуществление нового строительства (реконструкции)** (его завершение), замены зданий в случае высокой степени износа, наличия избыточных площадей медицинских организаций и их обособленных структурных подразделений, на базе которых оказывается первичная медико-санитарная помощь (поликлиники, поликлинические подразделения, амбулатории отделения (центры) врача общей практики, фельдшерско-акушерские и фельдшерские пункты), а также зданий (отдельных зданий, комплексов зданий) центральных районных и районных больниц					15110,36	90628,00	101586,90	14178,10	0,00	221503,36
	всего, из них:										0,00
1.1.	бюджет субъектов Российской Федерации					15110,36	90628,00	101586,90	14178,10	0,00	221503,36
2.	**Мероприятие 2. Осуществление капитального ремонта** зданий медицинских организаций и их обособленных структурных подразделений, на базе которых оказывается первичная медико-санитарная помощь (поликлиники, поликлинические подразделения, амбулатории					0,00	0,00	0,00	0,00	0,00	0,00

	отделения (центры) врача общей практики, фельдшерско-акушерские и фельдшерские пункты), а также зданий (отдельных зданий, комплексов зданий) центральных районных и районных больниц										
	всего, из них:										
2.1.	бюджет субъектов Российской Федерации					0,00	0,00	0,00	0,00	0,00	0,00
3.	**Мероприятие 3. Приобретение объектов недвижимого имущества**, с даты ввода в эксплуатацию которых прошло не более 5 лет, и некапитальных строений, с даты завершения строительства которых прошло не более 5 лет, а также земельных участков, на которых они находятся, для размещения медицинских организаций					0,00	0,00	0,00	0,00	0,00	0,00
	всего, из них:										
3.1.	бюджет субъектов Российской Федерации					0,00	0,00	0,00	0,00	0,00	0,00
4.	**Мероприятие 4. Приобретение и монтаж быстровозводимых модульных конструкций** врачебных амбулаторий, центров (отделений) общей врачебной практики (семейной медицины), фельдшерско-акушерских пунктов, фельдшерских здравпунктов					0,00	0,00	0,00	0,00	0,00	0,00
	всего, из них:										
4.1.	бюджет субъектов Российской Федерации					0,00	0,00	0,00	0,00	0,00	0,00

5.	**Мероприятие 5. Оснащение автомобильным транспортом** медицинских организаций, оказывающих первичную медико-санитарную помощь, центральных районных и районных больниц, расположенных в сельской местности, поселках городского типа и малых городах (с численностью населения до 50 тыс. человек): автотранспорт для доставки пациентов в медицинские организации, автотранспорт для доставки медицинских работников до места жительства пациентов, а также для перевозки биологических материалов для исследований, доставки лекарственных препаратов до жителей отдаленных районов					0,00	0,00	0,00	0,00	0,00	0,00
	всего, из них:										
5.1.	бюджет субъектов Российской Федерации					0,00	0,00	0,00	0,00	0,00	0,00
6.	**Мероприятие 6.** С учетом паспортов медицинских организаций приведение материально-технической базы медицинских организаций, оказывающих первичную медико-санитарную помощь взрослым и детям, их обособленных структурных подразделений, центральных районных и районных больниц в соответствие с требованиями порядков оказания медицинской помощи, их **дооснащение и переоснащение оборудованием** для оказания медицинской помощи					0,00	0,00	0,00	0,00	0,00	0,00
	всего, из них:										
6.1.	бюджет субъектов					0,00	0,00	0,00	0,00	0,00	0,00

	Российской Федерации										

Результаты реализации Программы модернизации первичного звена здравоохранения
Нижегородская область

Сводный перечень объектов здравоохранения, подлежащих к строительству (реконструкции), капитальному ремонту, приобретению и монтажу*

Наименование мероприятия	Количество **вводных** объектов здравоохранения, ед.					
	2021	2022	2023	2024	2025	2021 - 2025
1	2	3	4	5	6	7
Строительство (реконструкция) объектов здравоохранения	24	28	31	21	28	132
Капитальный ремонт	52	111	191	34	326	714
Приобретение быстровозводимых модульных конструкций	0	0	0	0	0	0
Приобретение объектов недвижимости	0	0	0	0	0	0

**указывается количество объектов здравоохранения, на которых предусмотрено окончание проведения строительно - монтажных работ (ремонтных работ)*

Наименование мероприятия	Количество **финансируемых** объектов здравоохранения, ед.					
	2021	2022	2023	2024	2025	2021 - 2025
1	2	3	4	5	6	7
Строительство (реконструкция) объектов здравоохранения	24	30	33	25	28	140
Капитальный ремонт	145	218	299	112	326	1100
Приобретение быстровозводимых модульных конструкций	0	0	0	0	0	0
Приобретение объектов недвижимости	0	0	0	0	0	0

Сводный перечень медицинского оборудования в соответствии с утвержденными порядками, положениями и правилами в медицинских организациях, подведомственных органам исполнительной власти Нижегородской области и (или) муниципальных медицинских организаций, расположенных на территории Нижегородской области, оказывающих первичную медико-санитарную помощь

Наименование мероприятия	Количество медицинского оборудования, ед.					
	2021	2022	2023	2024	2025	2021 - 2025
1	2	3	4	5	6	7
Дооснащение медицинским оборудованием	245	182	74	62	30	593
Переоснащение медицинским оборудованием	188	119	30	92	26	455
ИТОГО	433	301	104	154	56	1048

Сводный перечень тяжелого медицинского оборудования в соответствии с утвержденными порядками, положениями и правилами в медицинских организациях, подведомственных органам исполнительной власти Нижегородской области и (или) муниципальных медицинских организаций, расположенных на территории Нижегородской области, оказывающих первичную медико-санитарную помощь

Наименование мероприятия	Количество медицинского оборудования, ед.

	2021	2022	2023	2024	2025	2021 - 2025
1	2	3	4	5	6	7
Дооснащение медицинским оборудованием:						
Аппарат рентгеновский стационарный для рентгенографии цифровой	6	4	3	1	0	14
Аппарат рентгеновский стационарный для рентгенографии цифровой или аналоговый	0	0	0	0	0	0
Аппарат рентгеновский маммографический цифровой или аналоговый	3	3	0	2	0	8
Компьютерный томограф рентгеновский спиральный с многорядным детектором (многосрезовый)	1	0	2	0	0	3
Магнитно-резонансный томограф со сверхпроводящим магнитом	0	0	0	0	0	0
Аппарат рентгеновский для флюорографии легких цифровой или аналоговый	1	0	0	0	0	1
Аппарат рентгеновский для остеоденситометрии	0	0	0	0	0	0
ИТОГО	11	7	5	3	0	26
Переоснащение медицинским оборудованием:						
Аппарат рентгеновский стационарный для рентгенографии цифровой	18	7	4	7	0	36
Аппарат рентгеновский стационарный для рентгенографии цифровой или аналоговый	0	0	0	0	0	0
Аппарат рентгеновский маммографический цифровой или аналоговый	9	1	0	0	0	10
Компьютерный томограф рентгеновский спиральный с многорядным детектором (многосрезовый)	0	0	0	0	0	0
Магнитно-резонансный томограф со сверхпроводящим магнитом	0	0	0	0	0	0
Аппарат рентгеновский для флюорографии легких цифровой или аналоговый	7	3	0	6	0	16
Аппарат рентгеновский для остеоденситометрии	0	0	0	0	0	0
ИТОГО	34	11	4	13	0	62

Сводный перечень автотранспорта, планируемого к приобретению и замене в Нижегородской области

Наименование мероприятия	Количество автомобильного трасснспорта, ед.					
	2021	2022	2023	2024	2025	2021 - 2025
1	2	3	4	5	6	7
Дооснащение автомобильным транспортом	122	338	136	7	545	1148
Переоснащение автомобильным транспортом	199	13	21	12	191	436
ИТОГО	321	351	157	19	736	1584

Приложение № 4
к региональной программе модернизации
первичного звена здравоохранения
Нижегородской области

«Оптимальные схемы размещения медицинских организаций, участвующих в региональной программе»

Рисунок 1

Блок-схема действующей сети медицинских организаций Нижегородской области

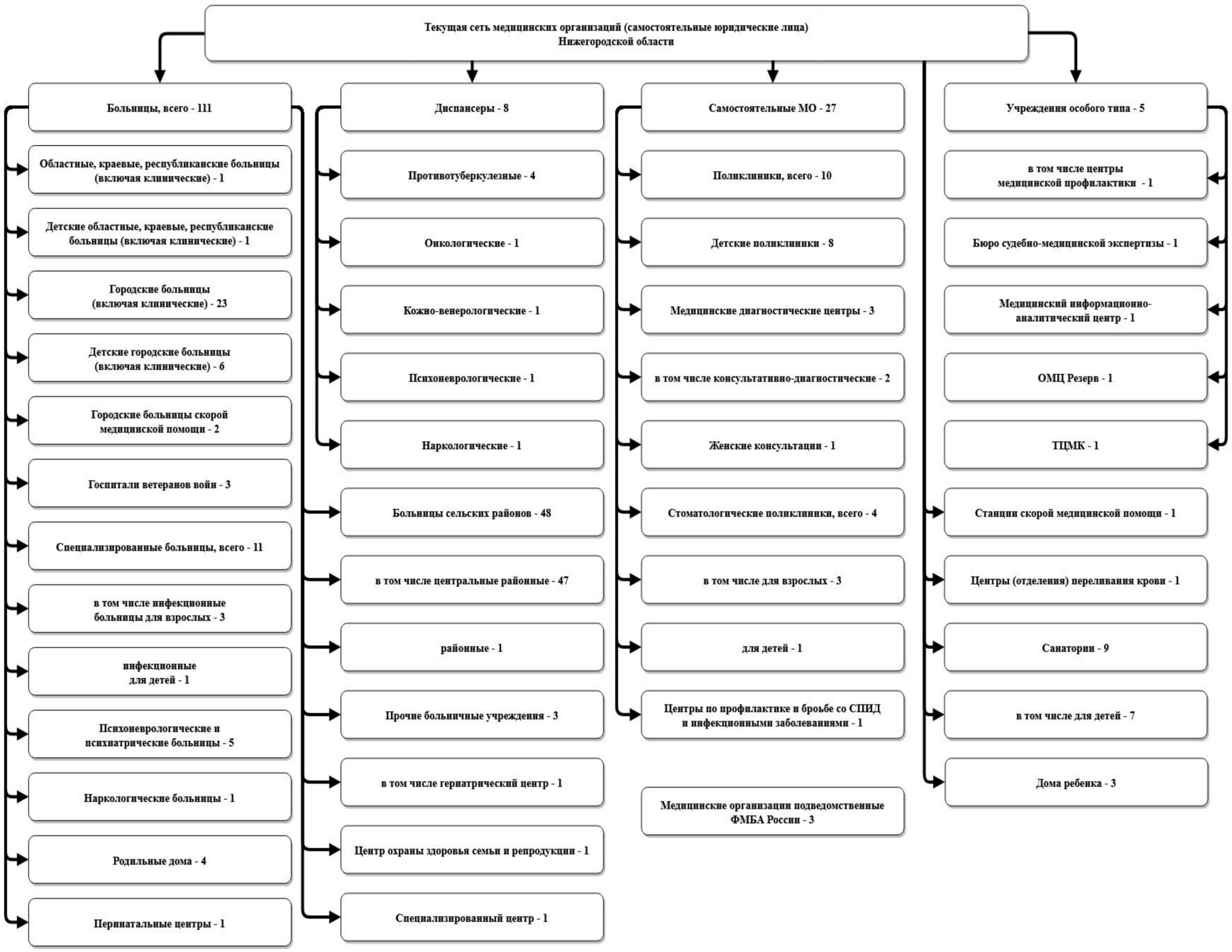

Рисунок 2

Блок-схема действующей сети медицинских организаций Нижегородской области, оказывающих первичную медико-санитарную помощь

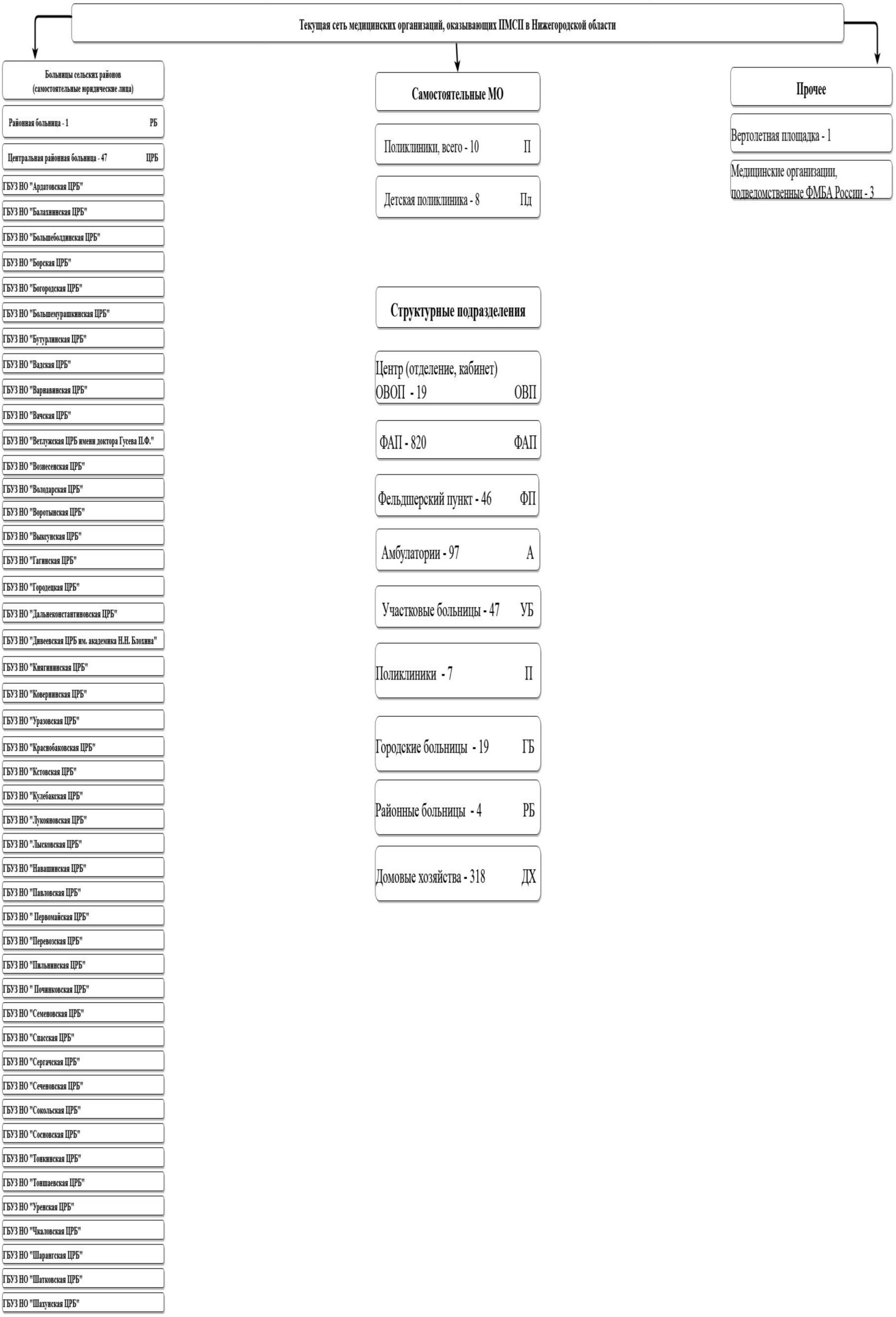

Рисунок 3

Блок-схема оптимальной сети медицинских организаций Нижегородской области, оказывающих первичную медико-санитарную помощь

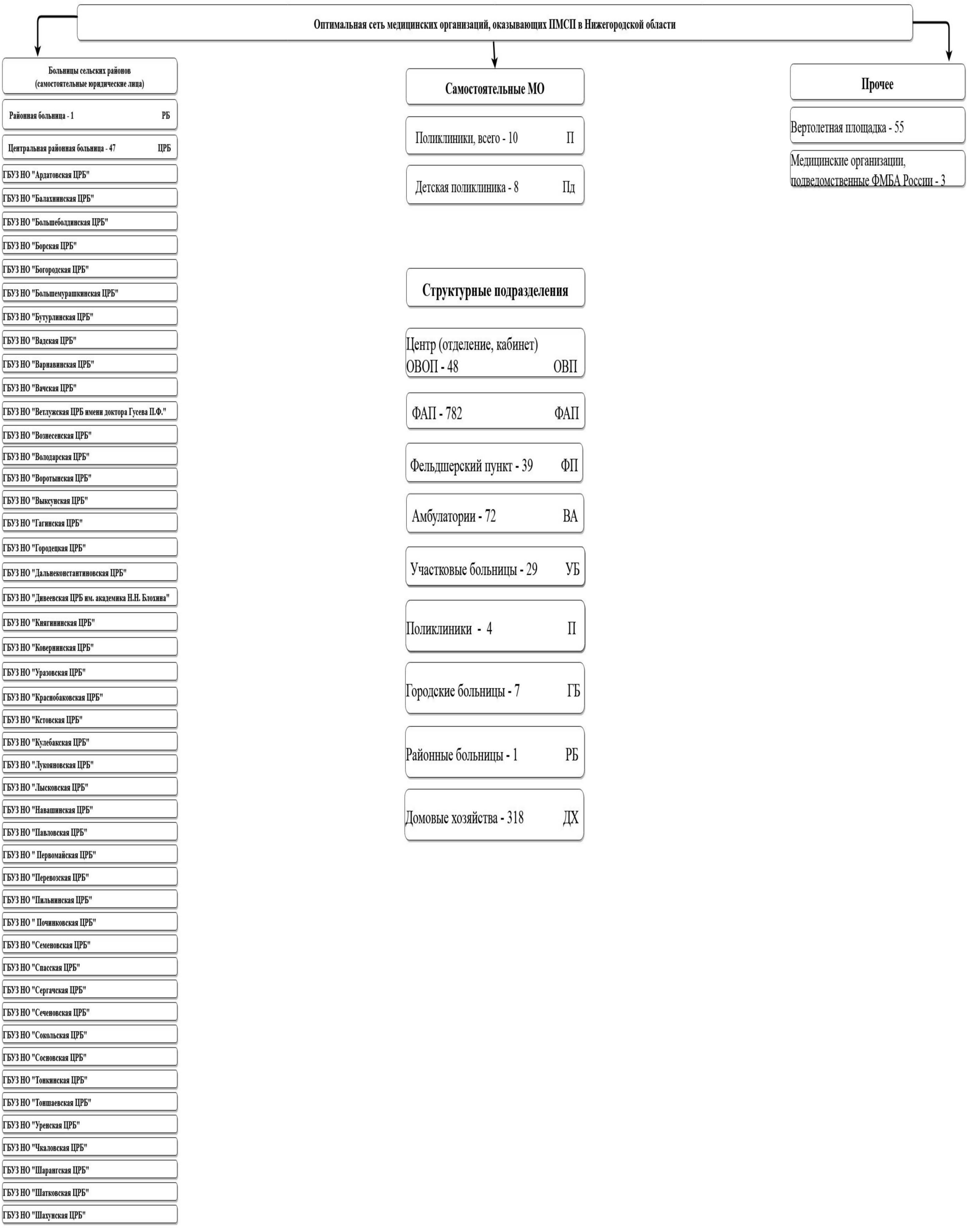

Таблица 1

Медицинские организации и их структурные подразделения, на базе которых оказывается первичная медико-санитарная помощь

№ на карте	Наименование медицинской организации (структурного подразделения)	Непосредственно обслуживаемые населенные пункты, закрепленные по участковому принципу (перечислить)	Численность населения в обслуживаемых населенных пунктах, закрепленных по участковому принципу	Плановая (проектная) мощность (число посещений в смену)	Плановые объемы по ТПГГГ* (число посещений)		Плановые объемы по ТПГГГ* (круглосуточный стационар), число койко-дней		Профиль коек по ТПГГ* (перечислить)	Находится в арендованном помещении	Здание требует сноса, реконструкции, капитального ремонта
					Всего	в том числе по ОМС	Всего	в том числе по ОМС			
1	2	3	4	5	6	7	8	9	10	11	12
ГБУЗ НО "Ардатовская ЦРБ"											
1	ГБУЗ НО "Ардатовская ЦРБ"	рп. Ардатов, Поляна, Автодеево, Атемасово,Березовка,Голяткино,Журелейка,Идеал,Измайловка,Каркалей,Кологреево, Котовка,Круглово,Кужендеево,Кузятово,Леметь,Липовка,Личадеево,Михеевка,Надежино,Писарево,Размазлей,Саконы,Стексово,Туркуши,Хрипуново,Чув-Майдан,Щеточное	18403	600	136886	127594	28924	28924	терапевтические, педиатрические, хирургические, гнойные хирургические, инфекционные, неврологические, травматологические, гинекологические, патологии беременности		
2	Мухтоловская районная больница	р.п.Мухтолово,Разъезд-Венец	14320	200	19614	19614	3000	3000	сестринский уход		
3	Автодеевский ФАП	Автодеево, Канерга, Михеевка,Вишневая	576	0	544	0	0	0			
4	Атемасовский ФАП	Атемасово	247	0	542	0	0	0			
5	Березовский ФАП	Березовка Сиязьма Дубовка	91	0	200	0	0	0			
6	Р-Венецкий ФАП	р.Венец р.Саконы	185	0	406	0	0	0			
7	Голяткинский ФАП	Голяткино Левашово Выползово Н.Лазаревка	419	0	830	0	0	0			
8	Журелейский ФАП	Журелейка Кармалейка	289	0	634	0	0	0			
9	Идеаловский ФАП	Идеал	169	0	370	0	0	0			
10	Измайловский ФАП	Измайловка	85	0	186	0	0	0			
11	Каркалейский ФАП	Каркалей Александровка	117	0	257	0	0	0			
12	Кологреевский ФАП	Кологреево Заречное	99	0	217	0	0	0		да	
13	Котовский ФАП	Котовка Новолейка Урвать	480	0	1052	0	0	0		да	
14	Кругловский ФАП	Круглово Липелей Нуча Ризадеево	585	0	2500	2500	0	0			
15	Кужендеевский ФАП	Кужендеево Высоково	739	0	2500	2500	0	0			
16	Кузятовский ФАП	Кузятово Первинка	258	0	566	0	0	0			
17	Леметский ФАП	Леметь Обход	219	0	480	0	0	0			

№ на карте	Наименование медицинской организации (структурного подразделения)	Непосредственно обслуживаемые населенные пункты, закрепленные по участковому принципу (перечислить)	Численность населения в обслуживаемых населенных пунктах, закрепленных по участковому принципу	Плановая (проектная) мощность (число посещений в смену)	Плановые объемы по ТПГГГ* (число посещений)		Плановые объемы по ТПГГГ* (круглосуточный стационар), число койко-дней		Профиль коек по ТПГГ* (перечислить)	Находится в арендованном помещении	Здание требует сноса, реконструкции, капитального ремонта
					Всего	в том числе по ОМС	Всего	в том числе по ОМС			
1	2	3	4	5	6	7	8	9	10	11	12
18	Липовский ФАП	Липовка	241	0	528	0	0	0		да	
19	Личадеевский ФАП	Личадеево Докукино Мечасово	703	0	2500	2500	0	0		да	
20	Надежиснкий ФАП	Надежино Мыза Хохлово	283	0	623	0	0	0			
21	Размазлейский ФАП	Размазлей Нучарово Шпага	513	0	1125	0	0	0		да	
22	Саконский ФАП	Саконы Туртапки	1300	0	2850	0	0	0		да	
23	Стексовский ФАП	Стексово,Пашутино,Сосновка,Писарево,Кузгородь	664	0	1443	0	0	0		да	
24	Туркушский ФАП	Туркуши	435	0	954	0	0	0			
25	Хрипуновский ФАП	Хрипуново	390	0	855	0	0	0			
26	Чув-Майданский ФАП	Чув-Майдан Гари Кудлей	240	0	526	0	0	0			
27	Щеточновский ФАП	Беляево Щеточное	230	0	504	0	0	0		да	
	Итого ГБУЗ НО "Ардатовская ЦРБ"	Домовые хозяйства – 5 ед.	22869	800	179692	154708	31924	31924			

ГБУЗ НО "Арзамасская районная больница"

1,50	ГБУЗ НО "Арзамасская районная больница"	рп Выездное, с. Кожино, д. Князевка, д. Шерстино, д. ЧЯуварлейка, с. В.Враг, д. Охлопково, с. Казаково, с. Ленинское, с. Кичанзино, см. Кирилловка, с. Морозовка, п. Трактовый, п. буревестник, п. Свобода, с. протопоповка, п. Поляна, п. Новинки, с.Н.Усад, д. Исупово, д. Сальниково, с. Слизнево, с. Скорятино, с. Семеново, с. Четвертаково, с. Степаново, д. Успенское-1, д. Успенское- 2, с. Медынцево, с. Саблуково, с.Хватовка, п. Соловейка, с.Беговатово, д. Тамаевка,	13483	225	109704	101742	11033	11033	терапевтические, неврологические		
2	Филиал ГБУЗ НО "АРБ" Абрамовская УБ	с.Абрамово, с.Веригино, д.Забелино, д. Мерлино, д. Лидовка, ст.Костылиха, с.Котиха, с. Каменка, д. Марьевка, д.новая Слобода, сь. Слезавка, с. Ковакса, д. Пиявочное, с. костылиха, с. Никольское, с. Селема, с. Шерстино, с. Пятницы,	6971	150	40914	40914	6991	6991	терапевтические, мед. реабилитация		
3	Филиал ГБУЗ НО "АРБ" Чернухинская УБ	с.Чернуха,с.Верижки, с. Волчиха, с. Вол. Майдан, с. Второусское, с. Криуша, с. Рож. Майдан, с. Мотвилово, с. Наумовка, п. Пошатово, п. Черемас, д. Судеб, с.Кр. Поляна,	5722	150	36911	36911	8428	4428	терапевтические, сестринский уход		

№ на карте	Наименование медицинской организации (структурного подразделения)	Непосредственно обслуживаемые населенные пункты, закрепленные по участковому принципу (перечислить)	Численность населения в обслуживаемых населенных пунктах, закрепленных по участковому принципу	Плановая (проектная) мощность (число посещений в смену)	Плановые объемы по ТПГГГ* (число посещений)		Плановые объемы по ТПГГГ* (круглосуточный стационар), число койко-дней		Профиль коек по ТПГГ* (перечислить)	Находится в арендованном помещении	Здание требует сноса, реконструкции, капитального ремонта
					Всего	в том числе по ОМС	Всего	в том числе по ОМС			
1	2	3	4	5	6	7	8	9	10	11	12
		с. Пустынь, п. Старая Пустынь, д. Меньщиково									
4	Балахонихинская ВА	п.Балахониха, с.Селякино, д.Волчиха, д.Белозерье, д.Балахониха	855	50	5847	5847	0	0			
5, 41, 42	Березовская ВА	д.Березовка, д.Озерки, с.Заречное	2662	50	8734	8734	0	0			
6, 43	Б.Тумановская ВА	с.Б.Туманово, с.Замятино, д.М.Туманово	1263	50	6390	6390	0	0			
7	Ветошкинская ВА	с.Ветошкино, с.Виняево, с.Булдаково, с.К.Усад	582	50	4623	4623	0	0			
8, 44	Водоватовская ВА	с.Водоватово, д.Свободная	1549	50	7017	7017	0	0			
9, 45	Красносельская ВА	с.Красное	2411	50	7456	7456	0	0			
10, 46	Ломовская ВА	п. Ломовка, с.Ломовка, с.Питер, д.Покровка, см.Пологовка, д.Кокоревка, д.Сады, ст.Пологовка	1361	50	5830	5830	0	0			
11, 47, 48	Новоселковская ВА	д.Бебяево, п.Пешелань, с.Новоселки, п. Пешелань	2537	50	8557	8557	0	0			
12, 49	Шатовская ВА	с.Шатовка, с.Панфилово, д. Бестужево, с.Троицкий Скит	2138	50	7391	7391	0	0			
13	Беговатовский ФАП	с.Беговатово, с. Тамаевка	215	0	580	0	0	0			
14	В.Вражский ФАП	с.В.Враг, с. Охлопково	484	0	1307	0	0	0			
15	Волчихинский ФАП	с.Волчиха, с.Вол. Майдан	249	0	672	0	0	0			
16	Вторусский ФАП	с.Вторусское	90	0	243	0	0	0			
17	Казаковский ФАП	с.Казаково, с. Ленинское	487	0	1351	0	0	0			
18	Каменский ФАП	с.Каменка, д. Марьевка, д.Новая Слобода, ст.Слезавка	847	0	2287	0	0	0			
19	Кирилловский ФАП	с.Кирилловка	1350	0	6000	6000	0	0			
20	Кичанзинский ФАП	с.Кичанзино	980	0	3000	3000	0	0			
21	Коваксинский ФАП	с.Ковакса, д. Пиявочное	500	0	1350	0	0	0			
22	Кожинский ФАП	с.Кожино, д.Князевка, д. Шерстино, д.Чуварлейка	375	0	1013	0	0	0			
23	Костылихинский ФАП	с.Костылиха	144	0	389	0	0	0			
24	Котихинский ФАП	с.Котиха	168	0	454	0	0	0			

№ на карте	Наименование медицинской организации (структурного подразделения)	Непосредственно обслуживаемые населенные пункты, закрепленные по участковому принципу (перечислить)	Численность населения в обслуживаемых населенных пунктах, закрепленных по участковому принципу	Плановая (проектная) мощность (число посещений в смену)	Плановые объемы по ТПГГГ* (число посещений)		Плановые объемы по ТПГГГ* (круглосуточный стационар), число койко-дней		Профиль коек по ТПГГ* (перечислить)	Находится в арендованном помещении	Здание требует сноса, реконструкции, капитального ремонта
					Всего	в том числе по ОМС	Всего	в том числе по ОМС			
1	2	3	4	5	6	7	8	9	10	11	12
25	Криушинский ФАП	с.Криуша, с.Рож. Майдан	199	0	537	0	0	0			
26	Лидовский ФАП	д. Лидовка, ст. Костылиха	140	0	378	0	0	0			
27	Морозовский ФАП	с.Морозовка, п. Трактовый, п. Буревестник, п. Свобода	354	0	956	0	0	0			
28	Мотовиловский ФАП	с.Мотовилово	660	0	3000	3000	0	0			
29	Наумовский ФАП	с.Наумовка	381	0	1029	0	0	0			
30	Никольский ФАП	с.Никольское	421	0	1137	0	0	0			
31	Н.Усадский ФАП	с.н.Усад, д. Исупово, д. Сальнирово	746	0	3000	3000	0	0			
32	Пошатовский ФАП	п.Пошатово, п.Черемас, д. Судеб, с.Кр. Поляна	586	0	1582	0	0	0			
33	Протопоповский ФАП	с.Протопоповка, п.Поляна, п. Новинки	391	0	1056	0	0	0			
34	Пустынский ФАП	с.Пустынь, п. Страя Пустынь, д. Меньщиково	410	0	1107	0	0	0			
35	Селемский ФАП	с.Селема	354	0	956	0	0	0			
36	Семеновский ФАП	с.Семеново, с.Четвертаково, с.Степаново	639	0	1725	0	0	0			
37	Слизневский ФАП	с.Слизнево, с. Скорятино	480	0	1296	0	0	0			
38	Успенский ФАП	д. Успенское- 1, д. Успенское- 2, с.Медынцево, с. Саблуково	310	0	837	0	0	0			
39	Хватовский ФАП	с.Хватовка, п. Соловейка	879	0	3000	3000	0	0			
40	Шерстинский ФАП	с.Шерстино, с.Пятницы	448	0	1210	0	0	0			
	Итого ГБУЗ НО "Арзамасская районная больница"	Домовые хозяйства – 6 ед.	40890	975	290826	259412	26452	22452			

ГБУЗ НО "Балахнинская ЦРБ"

1	ГБУЗ НО Балахнинская ЦРБ	г Балахна уч № 14,15.16,17,18,19,20,21,22,23,24, Шеляуховский ФАП, Истоминский ФАП, Рыловский ФАП, Коневская В/А, Кочергинская В/А, Б Моильцевский ФАП	24649	600	174250	155634	87060	87060	терапетические, неврологические		Акт №20 от 20.08.19г капитальный ремонт главного корпуса
2	Балахнинская районная больница	г Балахна уч № 1,2,3,4,5,6,7,8,9,10,11, Первомайский ФАП	20910	550	135008	121156	24359	18840	терапевтические		Акт №6 от 23.04.19г капитальный ремонт терапевтического отделения,

№ на карте	Наименование медицинской организации (структурного подразделения)	Непосредственно обслуживаемые населенные пункты, закрепленные по участковому принципу (перечислить)	Численность населения в обслуживаемых населенных пунктах, закрепленных по участковому принципу	Плановая (проектная) мощность (число посещений в смену)	Плановые объемы по ТПГГ* (число посещений)		Плановые объемы по ТПГГ* (круглосуточный стационар), число койко-дней		Профиль коек по ТПГГ* (перечислить)	Находится в арендованном помещении	Здание требует сноса, реконструкции, капитального ремонта
					Всего	в том числе по ОМС	Всего	в том числе по ОМС			
1	2	3	4	5	6	7	8	9	10	11	12
											Акт №7 от 24.04.19 капитальный ремонт поликлиника №1 (инженерные коммуникации, ремонт помещений 2 этажа),
3	Детская городская больница	г Балахна уч № 27.28,29.30,31,33.34,35,36,37,38	15157	350	142222	132987	15140	15140			Акт № 5 от 23.04.19 капитальный ремонт детской поликлиники №1 (инженерные коммуникации, электроснабжение),
4	Стомотологическая поликлиника	Балахнинскии р-н	76266	200	15899	15899	0	0			
5,17	Большекозинская поликлиника	п Б Козино, п Ляхово, п Костенево, п 1 мая, Ляховскии борок, М.Козинскии ФАП	6723	100	29483	29483	0	0	терапевтические		
6	Чернораменская поликлиника	п Гидроторф	7424	100	33536	33536	0	0	терапевтические		
7	Коневская врачебная амбулатория	д Конево, д Юрино, д Бредово, д Сонино, д Бурцево, д Малинино, д Погарново	1116	25	6282	0	0	0	терапевтические		
8	Кочергинская врачебная амбулатория	п Совхозный, д Трестьяны, д Кочергино, д Липовки, Липовскии разьезд, д Ляпуниха, д Беловская, д Черная	1496	25	6988	6988	0	0			
9,18	Лукинская врачебная амбулатория	п Лукино, Пырскии ФАП	2335	50	13610	13610	0	0			
10	Большемогильцевский	д Б Могильцы, д м Могильцы, д Шишкино, д	682		4500	0	0	0			

№ на карте	Наименование медицинской организации (структурного подразделения)	Непосредственно обслуживаемые населенные пункты, закрепленные по участковому принципу (перечислить)	Численность населения в обслуживаемых населенных пунктах, закрепленных по участковому принципу	Плановая (проектная) мощность (число посещений в смену)	Плановые объемы по ТПГГГ* (число посещений)		Плановые объемы по ТПГГГ* (круглосуточный стационар), число койко-дней		Профиль коек по ТПГГ* (перечислить)	Находится в арендованном помещении	Здание требует сноса, реконструкции, капитального ремонта
					Всего	в том числе по ОМС	Всего	в том числе по ОМС			
1	2	3	4	5	6	7	8	9	10	11	12
	фап	Коробейниково, д Постниково									
11	Истоминский фап	д Истомино	1635		4500	0	0	0			
12	Малокозинский фап	п М Козино	926		3000	3000	0	0			
13	Первомайский фап	п 1 мая (М Козинскии с/совет)	2210		3000	3000	0	0		в безвозмездном пользовании	
14	Пырский фап	п Лукино, д Рогожино	1573		3000	3000	0	0			
15	Рыловский фап	д Рылово. д Каданово, д Замятино, д Чуркино, д Гриденино, д Ясенево. д Бабье, д Ватагино,. д Алверово, д Тычинино, д Шалимово	469		4500	0	0	0			
16	Шеляуховский фап	д Шеляухово, д Смирино, д Галкино, д Гумнищи	551		4500	0	0	0			
	Итого ГБУЗ НО Балахнинская ЦРБ	Домовые хозяйства – 7 ед.	75851	2000	584278	518293	126559	121040			

ГБУЗ НО "Богородская ЦРБ"

1	ГБУЗ НО «Богородская ЦРБ»	г.Богородск,д.Песочное,д.Демидово, д.Шопово,с Арапово д. Воронцово д Победиха д. Санниково д. Тимонин д. Шуклино,с Афанасьево д. Зеленый дол д Куликово д Выползово ,с Дуденево д. Заозерье д Сокол д Хабаровское,п Центральный д. Высоков д Лазарево д Садки,д. Солонское д Савелово д Пантелеево, д Сысоевка д. Кожевенное д Оленино д Оринкино ,д Теряево д Крутец д Кудрешки ,сШапкино д Кузнецово с Троица д Каленки с Наговицино,с Швариха д Дубенки д Каликино д. Крастелиха д. Трестьяны д Тетерюгино д Порлец д. Подъялонное,с Алешково д Антеньево д Баркино д Вознесенское д Убежицы ,д Березовка,с Лакша д. Большое Бедрино д. Малое Бедрино д Великосельево д Крашово д Пальцино,п Новинки	36755	950	360318	328974	79220	76220	терапевтические, Кардиологические, геронтологические, хирургические, хирургические детские, гнойные хирургические, урологические, онкологические (с применением ПХТ),травматологические, офтальмологические, отоларингологические, неврологические, инфекционные для взрослых, инфекционные для детей, гинекологические, для беременных и рожениц, патологии		Акт от 30.04.2019 капитальные ремонт лечебного корпуса 1 (замена системы противопожарной сигнализации и оповещения). Здание детской поликлиники акт от 14.12.2017 (ремонт системы отопления).

№ на карте	Наименование медицинской организации (структурного подразделения)	Непосредственно обслуживаемые населенные пункты, закрепленные по участковому принципу (перечислить)	Численность населения в обслуживаемых населенных пунктах, закрепленных по участковому принципу	Плановая (проектная) мощность (число посещений в смену)	Плановые объемы по ТПГГ* (число посещений)		Плановые объемы по ТПГГ* (круглосуточный стационар), число койко-дней		Профиль коек по ТПГГ* (перечислить)	Находится в арендованном помещении	Здание требует сноса, реконструкции, капитального ремонта
					Всего	в том числе по ОМС	Всего	в том числе по ОМС			
1	2	3	4	5	6	7	8	9	10	11	12
									беременных, педиатрические, анестезиологии и реанимации, сестринского ухода		Здание отделения скорой медицинской помощи акт от 20.06.2019.(капитальный ремонт 1 и 2этажа). Здание поликлиники акт от 10.04.2019. Акт обследования здания от 30.04.19г педиатрического отделения.
2, 23	Каменская ВА	с. Каменки д. Андреяновка п Горядниха д. Зименки п. Каменный д. Лопатино п. Майоровка п. Новая Слобода п. Имени 1 мая п. Северная колта п. Ункор д. Анкундиновка д. Букино д. Гари д. Гремячка д. Карпово д. Килелей п . Комсомольский п. Красный Кирпичник п. Лисьи Ямки д. Пруды с. Спирино д. Ушаково. д Чапурда д Чаглово,д Инютино д. Касаниха д. Лом	3082	75	11200	11200	0	0			
3, 24	Комаровская ВА	п Кудьма д Комарово д. Новопавловка д Ромашково д Сартаково.д Кусаковка	3423	60	11200	11200	0	0			
4	Кудьминская ВА	п. Буревестник д Крутец д. Коптино д. Поляны д. Банниково п Мирный д. Бурцево д.Хватково д.Ефимьево д. Стрелково,с Доскино д. Шумилово	3942	60	16400	16400	0	0			
5, 27	Хвощевская ВА	с. Хвощевкад. Алексеевка. Д. Бочеево д. Новинкид Макариха д. Сохтанка д. Крутиха д. Кубаево д Шарголи с Шарголи д Натальино,с	1307	50	5600	5600	0	0			

№ на карте	Наименование медицинской организации (структурного подразделения)	Непосредственно обслуживаемые населенные пункты, закрепленные по участковому принципу (перечислить)	Численность населения в обслуживаемых населенных пунктах, закрепленных по участковому принципу	Плановая (проектная) мощность (число посещений в смену)	Плановые объемы по ТПГГГ* (число посещений)		Плановые объемы по ТПГГГ* (круглосуточный стационар), число койко-дней		Профиль коек по ТПГГ* (перечислить)	Находится в арендованном помещении	Здание требует сноса, реконструкции, капитального ремонта
					Всего	в том числе по ОМС	Всего	в том числе по ОМС			
1	2	3	4	5	6	7	8	9	10	11	12
		Оранки д. Вязовец с Ивановксое д Шониха ст Шониха д Ягодное ,д Ключищи п Лесной д. Поспелиха д Сухоблюдное д Шилово,с Лукино д. Алистеево. д Чижково									
6	Араповский ФАП	с Арапово д. Воронцово д Победиха д. Санниково д. Тимонин д. Шуклино	608	0	2300	2300	0	0			
7	Афанасьевский ФАП	с Афанасьево д. Зеленый дол д Куликово д Выползово	389	0	2900	0	0	0			
8	Доскинский ФАП	с Доскино д. Шумилово	1501	0	2300	2300	0	0			
9	Дуденевский ФАП	с Дуденево д. Заозерье д Сокол д Хабаровское	1471	0	4600	4600	0	0			
10	Инютинский ФАП	д Инютино д. Касаниха д. Лом	579	0	4050	0	0	0			
11	Ключищинский ФАП	д Ключищи п Лесной д. Поспелиха д Сухоблюдное д Шилово	388	0	2300	0	0	0			
12	Кусаковский ФАП	д Кусаковка	1557	0	2300	2300	0	0			
13	Лукинский ФАП	с Лукино д. Алистеево. д Чижково	309	0	1700	0	0	0			
14	Оранский ФАП	с Оранки д. Вязовец с Ивановксое д Шониха ст Шониха д Ягодное	682	0	2300	2300	0	0			
15	Солонской ФАП	д. Солонское д Савелово д Пантелеево	545	0	3200	0	0	0			
16	Сысоевский ФАП	д Сысоевка д. Кожевенное д Оленино д Оринкино	291	0	2500	0	0	0			
17	Теряевский ФАП	д Теряево д Крутец д Кудрешки	662	0	2300	2300	0	0			
18	ФАП п. Центральный	п Центральный д. Высоков д Лазарево д Садки	1379	0	4600	4600	0	0			
19	Шапкинский ФАП	сШапкино д Кузнецово с Троица д Каленки с Наговицино	446	0	3000	0	0	0			
20	Шварихинский ФАП	с Швариха д Дубенки д Каликино д. Крастелиха д. Трестьяны д Тетерюгино д Порлец д. Подъялонное	709	0	2300	2300	0	0			
21	Алешковский КВОП	с Алешково д Антеньево д Баркино д Вознесенское д Убежицы	1230	0	5600	5600	0	0			
22	Березовский КВОП	д Березовка	2031	0	5600	5600	0	0			
25	Лакшинский КВОП	с Лакша д. Большое Бедрино д. Малое Бедрино д Великосельево д Крашово д Пальцино	1113	0	5600	5600	0	0			
26	Новинский КВОП	п Новинки	6150	0	11200	11200	0	0			
	Итого ГБУЗ НО "Богородская ЦРБ"	Домовые хозяйства – 11 ед.	70549	1195	475368	424374	79220	76220			

№ на карте	Наименование медицинской организации (структурного подразделения)	Непосредственно обслуживаемые населенные пункты, закрепленные по участковому принципу (перечислить)	Численность населения в обслуживаемых населенных пунктах, закрепленных по участковому принципу	Плановая (проектная) мощность (число посещений в смену)	Плановые объемы по ТПГГ* (число посещений)		Плановые объемы по ТПГГ* (круглосуточный стационар), число койко-дней		Профиль коек по ТПГГ* (перечислить)	Находится в арендованном помещении	Здание требует сноса, реконструкции, капитального ремонта
					Всего	в том числе по ОМС	Всего	в том числе по ОМС			
1	2	3	4	5	6	7	8	9	10	11	12
ГБУЗ НО "Большеболдинская ЦРБ											
1	ГБУЗ НО Большеболдинская ЦРБ	с.Большое Болдино д. Дмитриевка с. Знаменка п. Успенский, с. Новая Слобода с. Казаковка п. Новороссийский 1 д. Пралевка п. Рябиновка п. Вилы с. Яз с. Аносово с. Апраксино с. Кистенево д. Кудеяровка с. Большое Казариново с. Малое Казариново с. Черновское д. Усад с. Жданово д. Ниловка д. Свирино с. Старое Ахматово с. Молчаново с. Алексеевка с. Пересекино с. Илларионово с. Сумароково д. Чертас д.Веренка д. Головачевка с. Сергеевка с. Чиреси п.Прогресс с. Пермеево с. Малое Болдино д. Садовая с. Кондрыкино п. Большевик с. Большие Поляны д. Дубровка с. Пикшень с. Львовка с. Михалко-Майдан	10617	250	79436	70071	15980	13980	Койки сестринского ухода, Терапевтические, Хирургические, Инфекционный, Педиатрические, Гинекологические, Офтальмологические, Неврологические		Заключение "Нижегородсмета" №52-3-1-0154-18 капитальный ремонт инфекционное отделение (бордюр, цоколь, отмостка, пандус, дверные и оконные блоки, полы, кровля). Дефектная ведомость №3 от 21.03.2019 капитальный ремонт поликлиника (кровля, водоснабжение, водоотведение, полы, пандусы, вентиляция). Дефектная ведомость №2 от 23.05.2019 стационар капитальный ремонт (отопление,

№ на карте	Наименование медицинской организации (структурного подразделения)	Непосредственно обслуживаемые населенные пункты, закрепленные по участковому принципу (перечислить)	Численность населения в обслуживаемых населенных пунктах, закрепленных по участковому принципу	Плановая (проектная) мощность (число посещений в смену)	Плановые объемы по ТПГГ* (число посещений)		Плановые объемы по ТПГГ* (круглосуточный стационар), число койко-дней		Профиль коек по ТПГГ* (перечислить)	Находится в арендованном помещении	Здание требует сноса, реконструкции, капитального ремонта
					Всего	в том числе по ОМС	Всего	в том числе по ОМС			
1	2	3	4	5	6	7	8	9	10	11	12
											водоснабжение, водоотведение, вентиляция, оконные и дверные блоки, полы, стены, кровля). Акт №18 осмотра состояния здания от 17.09.19г хозяйственного блока
2	Аносовский ФАП	с. Аносово	216	0	376	0	0	0		Да	
3	Апраксинский ФАП	с. Апраксино с. Кистенево д. Кудеяровка	379	0	666	0	0	0			Акт №1 осмотра состояния здания от 15.10.19г
4	Большеказариновский ФАП	с. Большое Казариново с. Малое Казариново	516	0	886	0	0	0			Акт №2 осмотра состояния здания от 02.12.2019 капитальный ремонт.
5	Большеполянский ФАП	с. Большие Поляны д. Дубровка	189	0	331	0	0	0		Да	
6	Илларионовский ФАП	с. Илларионово	137	0	235	0	0	0			Дефектная ведомость №10 от 10.12.2017 капитальный ремонт отопления, дверных

№ на карте	Наименование медицинской организации (структурного подразделения)	Непосредственно обслуживаемые населенные пункты, закрепленные по участковому принципу (перечислить)	Численность населения в обслуживаемых населенных пунктах, закрепленных по участковому принципу	Плановая (проектная) мощность (число посещений в смену)	Плановые объемы по ТПГГ* (число посещений)		Плановые объемы по ТПГГ* (круглосуточный стационар), число койко-дней		Профиль коек по ТПГГ* (перечислить)	Находится в арендованном помещении	Здание требует сноса, реконструкции, капитального ремонта
					Всего	в том числе по ОМС	Всего	в том числе по ОМС			
1	2	3	4	5	6	7	8	9	10	11	12
											блоков
7	Кондрыкинский ФАП	с. Кондрыкино	248	0	438	0	0	0			Дефектная ведомость №9 от 10.12.2017 капитальный ремонт дверных блоков, кровли
8	Молчановский ФАП	с. Молчаново с. Алексеевка с. Пересекино	239	0	431	0	0	0		Да	
9	Новослободский ФАП	с. Новая Слобода с. Казаковка п. Новороссийский 1 д. Пралевка п. Рябиновка п. Вилы с. Яз	584	0	2238	2238	0	0			
10	Пермеевский ФАП	с. Пермеево с. Малое Болдино д. Садовая	428	0	740	0	0	0			Акт № 4 осмотра соостояния здания от 15.08.2019 капитальный ремонт кровли, дверных и оконных блоков
11	Пикшенский ФАП	с. Пикшень с. Львовка с. Михалко-Майдан	459	0	797	0	0	0		Да	
12	Сергеевский ФАП	с. Сергеевка с. Чиреси п.Прогресс	590	0	1016	0	0	0			Дефектная ведомость №15 от 18.10.2018 капитальный ремонт кровли, полов
13	Староахматовский ФАП	с. Старое Ахматово	291	0	512	0	0	0			Дефектная ведомость № 17 от 11.09.2019 капитальный ремонт кровл,

№ на карте	Наименование медицинской организации (структурного подразделения)	Непосредственно обслуживаемые населенные пункты, закрепленные по участковому принципу (перечислить)	Численность населения в обслуживаемых населенных пунктах, закрепленных по участковому принципу	Плановая (проектная) мощность (число посещений в смену)	Плановые объемы по ТПГГГ* (число посещений)		Плановые объемы по ТПГГГ* (круглосуточный стационар), число койко-дней		Профиль коек по ТПГГ* (перечислить)	Находится в арендованном помещении	Здание требует сноса, реконструкции, капитального ремонта
					Всего	в том числе по ОМС	Всего	в том числе по ОМС			
1	2	3	4	5	6	7	8	9	10	11	12
											оконных и дверных блоков, отопления
14	Сумароковский ФАП	с. Сумароково д. Чертас д.Веренка д. Головачевка	308	0	525	0	0	0		Да	
15	ФАП п.Большевик	п. Большевик	236	0	412	0	0	0			Дефектная ведомость № 16 от 19.10.2018 капитальный ремонт оконных и дверных блоков
16	Черновской ФАП	с. Черновское д. Усад с. Жданово д. Ниловка д. Свирино	521	0	901	0	0	0		Да	
	Итого ГБУЗ НО "Большеболдинская ЦРБ"	Домовые хозяйства – 3 ед.	10874	250	89940	72309	0	0			

ГБУЗ НО "Большемурашкинская ЦРБ

1	ГБУЗ НО "Большемурашкинская ЦРБ"	р.п. Большое Мурашкино., С. Малое Мурашкино, с. Григорово, д. Чай Поселок, д. Нефедьево, д. Колотуха, С. Ивановское, с. Синцово, С. Холязино, с. Лунево, П. Советский, с. Ключищи, с. Спирино, С. Рождествено, с. Малые Бакалды, с. Картмазово, С. Карабатово, д. Медведково, д. Ногавицино, д. Сосновка, С. Курлаково, д. Оболкино, С. Шахманово, д. Лубянцы, С. Вершинино, д. Красново, д. Медвежий Лог, д. Николаевка,С. Кишкино, с. Папулово, с. Чернуха, с. Городищи, д. Красненькая, д. Рамешки, д. Красново, д. Андрейково, С. Гужово, с. Никиткино	10050	300	78601	72741	24480	18480	паллиативные, хирургические, гнойные хирургические, терапевтические, неврологические, педиатрические соматические, гинекологические, инфекционные		Акт осмотра ЦРБ от 23.12.2019 требуется капитальный ремонт зданию стационара
2	Вершининский ФАП	С. Вершинино, д. Красново, д. Медвежий Лог, д. Николаевка	195		293	0	0	0		да	

№ на карте	Наименование медицинской организации (структурного подразделения)	Непосредственно обслуживаемые населенные пункты, закрепленные по участковому принципу (перечислить)	Численность населения в обслуживаемых населенных пунктах, закрепленных по участковому принципу	Плановая (проектная) мощность (число посещений в смену)	Плановые объемы по ТПГГ* (число посещений)		Плановые объемы по ТПГГ* (круглосуточный стационар), число койко-дней		Профиль коек по ТПГГ* (перечислить)	Находится в арендованном помещении	Здание требует сноса, реконструкции, капитального ремонта
					Всего	в том числе по ОМС	Всего	в том числе по ОМС			
1	2	3	4	5	6	7	8	9	10	11	12
3	Григоровский ФАП	с. Григорово, д. Чай Поселок, д. Нефедьево, д. Колотуха	507		1057	0	0	0			
4	Гужовский ФАП	С. Гужово, с. Никиткино	27		73	0	0	0			Экспертное заключение ООО "Русэксперт" № 249-18 от 25.12.2018 подлежит сносу
5	Ивановский ФАП	С. Ивановское, с. Синцово	319		667	0	0	0			
6	Карабатовский ФАП	С. Карабатово, д. Медведково, д. Ногавицино, д. Сосновка	305		665	0	0	0		да	
7	Кишкинский ФАП	С. Кишкино, с. Папулово, с. Чернуха, с. Городищи, д. Красненькая, д. Рамешки, д. Красново, д. Андрейково	745		1351	1351	0	0			
8	Курлаковский ФАП	С. Курлаково, д. Оболкино	214		417	0	0	0		да	
9	Маломурашкинский ФАП	С. Малое Мурашкино	104		200	0	0	0			Акт обследования от 23.12.2019 требуется капитальный ремонт
10	Рождественский ФАП	С. Рождествено, с. Малые Бакалды, с. Картмазово	450		1125	0	0	0			
11	Советский ФАП	П. Советский, с. Ключищи, с. Спирино	1057		2058	0	0	0		да	
12	Холязинский ФАП	С. Холязино, с. Лунево	831		1351	1351	0	0			
13	Шахмановский ФАП	С. Шахманово, д. Лубянцы	128		275	0	0	0			Экспертное заключение ООО "Русэксперт" №250-18 от 25.12.2018 подлежит сносу
		Домовые хозяйства – 4 ед.	9491	300	88133	75443	24480	18480			

№ на карте	Наименование медицинской организации (структурного подразделения)	Непосредственно обслуживаемые населенные пункты, закрепленные по участковому принципу (перечислить)	Численность населения в обслуживаемых населенных пунктах, закрепленных по участковому принципу	Плановая (проектная) мощность (число посещений в смену)	Плановые объемы по ТПГГ* (число посещений)		Плановые объемы по ТПГГ* (круглосуточный стационар), число койко-дней		Профиль коек по ТПГГ* (перечислить)	Находится в арендованном помещении	Здание требует сноса, реконструкции, капитального ремонта
					Всего	в том числе по ОМС	Всего	в том числе по ОМС			
1	2	3	4	5	6	7	8	9	10	11	12
	Итого ГБУЗ НО "Большемурашкинская ЦРБ"										

ГБУЗ НО "Борская ЦРБ"

1, 31	ГБУЗ НО "Борская ЦРБ" (стационар и женская консультация, взрослая и детская поликлинники)	Александровка (Линдовский с/с) д, Апраксино (Краснослободский с/с) д, Архипово (Линдовский с/с) д, Афанасовка (Линдовский с/с) д, Афанасово (Линдовский с/с) д, Белкино (Кантауровский с/с) д, Белкино (Ямновский с/с) д, Белоусово (Краснослободский с/с) д, Бердыши (Линдовский с/с) д, Березовка (Кантауровский с/с) д, Березовка (Краснослободский с/с) д, Березовка (Линдовский с/с) д, Березовский (Останкинский с/с) п, Блины (Редькинский с/с) д, Блохино (Останкинский с/с) д, Богдашево (Кантауровский с/с) д, Большая Захватиха (Линдовский с/с) д, Большеорловское (Останкинский с/с) п, Большие Литвинки (Линдовский с/с) д, Большое Пикино рп, Большое Покровское (Линдовский с/с) д, Большое Содомово (Кантауровский с/с) д, Большое Уткино (Краснослободский с/с) д, Бор г, Борисовка (Ситниковский с/с) д, Борисово (Линдовский с/с) д, Боровица (Линдовский с/с) д, Боталово (Ситниковский с/с) д, Ботусино (Линдовский	112881	300	21881	21881	174507	168074	Гинекологические, гнойно-хирургические, для беременных и рожениц,инфекционные, кардиологические, кардиологические (ПСО и РСЦ), неврологические, неврологические (ПСО и РСЦ), онкологические, онкологические (при применении химиотерапевтического лечения), оториноларингологические, офтальмологические, патологии беременности, патологии новорожденных и недоношенных детей,		Требуют капитального ремонта акт №1 от 25.12.19г инфекционный корпус, акт №2 от 25.12.19г терапевтический корпус, акт №3 от 25.12.19г стоматологическая поликлинника, акт №9 от 25.12.19г поликлинника, Общество с ограниченной ответственностью

№ на карте	Наименование медицинской организации (структурного подразделения)	Непосредственно обслуживаемые населенные пункты, закрепленные по участковому принципу (перечислить)	Численность населения в обслуживаемых населенных пунктах, закрепленных по участковому принципу	Плановая (проектная) мощность (число посещений в смену)	Плановые объемы по ТПГГ* (число посещений)		Плановые объемы по ТПГГ* (круглосуточный стационар), число койко-дней		Профиль коек по ТПГГ* (перечислить)	Находится в арендованном помещении	Здание требует сноса, реконструкции, капитального ремонта
					Всего	в том числе по ОМС	Всего	в том числе по ОМС			
1	2	3	4	5	6	7	8	9	10	11	12
		с/с) д,, Боярское (Редькинский с/с) д, Бубново (Линдовский с/с) д, Бузуйки (Линдовский с/с) д, Бурнаково (Редькинский с/с) д, Быково (Линдовский с/с) д, Быстрое (Линдовский с/с) д, Ваганьково (Редькинский с/с) д, Валки (Линдовский с/с) д, Варначево (Краснослободский с/с) д, Васильково (Кантауровский с/с) д, Ватома (Редькинский с/с) д, Ватомский (Останкинский с/с) п, Вернягово (Редькинский с/с) д, Верхнее (Линдовский с/с) д, Владимирово (Редькинский с/с) д, Власово (Ситниковский с/с) д, Володиха Урочище (Кантауровский с/с) д, Волчиха (Линдовский с/с) д, Воронино (Краснослободский с/с) д, Вороново (Линдовский с/с) д, Восход (ППК с/с) п, Выползово (Краснослободский с/с) д, Высоково (Краснослободский с/с) д, Высоково (Линдовский с/с) д, Вяз (Останкинский с/с) п, Вязилка (Ямновский с/с) д, Вязовка (Редькинский с/с) д, Вязовое (Линдовский с/с) д, Вяловское (Линдовский с/с) д, Ганино (Линдовский с/с) д, Глазково (Редькинский с/с) д, Глазовка (Линдовский с/с) д, Глубинный (Ситниковский с/с) п, Горбуново (Линдовский с/с) д, Горелово (Краснослободский с/с) д, Городищи (Краснослободский с/с) с, Городное (Ямновский с/с) д, Грязново (Ситниковский с/с) д, Гусево (Линдовский с/с) д, Дерябино (Кантауровский с/с) д, Доенки (Линдовский с/с) д, Долгово (Кантауровский с/с) д, Долгово (Краснослободский с/с) д, Долгово (Ямновский с/с) д, Дресвино (Линдовский с/с) д, Дроздово (Кантауровский с/с) д, Дрюково (Линдовский с/с) с, Дубенки (Краснослободский с/с) д, Дубенки (Линдовский с/с) д, Ежово							педиатрические соматические, терапевтические, травматологические, урологические, хирургические, эндокринологические, для новорожденных, реанимационные, реанимационные для новорожденных, реанимационные (ПСО и РСЦ)		"АЛНЭКС" экспертное заключение от 25.02.19г здание физиолечебницы находится в аварийном состоянии

№ на карте	Наименование медицинской организации (структурного подразделения)	Непосредственно обслуживаемые населенные пункты, закрепленные по участковому принципу (перечислить)	Численность населения в обслуживаемых населенных пунктах, закрепленных по участковому принципу	Плановая (проектная) мощность (число посещений в смену)	Плановые объемы по ТПГГГ* (число посещений)		Плановые объемы по ТПГГГ* (круглосуточный стационар), число койко-дней		Профиль коек по ТПГГ* (перечислить)	Находится в арендованном помещении	Здание требует сноса, реконструкции, капитального ремонта
					Всего	в том числе по ОМС	Всего	в том числе по ОМС			
1	2	3	4	5	6	7	8	9	10	11	12
		(Краснослободский с/с) д, Ежово (Останкинский с/с) д, Елевая (Редькинский с/с) д, Елисино (Редькинский с/с) д, Елькино (Кантауровский с/с) д, Железнодорожный (Ситниковский с/с) п, Жуковка (ППК с/с) д, Журавли (Линдовский с/с) д, Заборье (Редькинский с/с) д, Завражное (Линдовский с/с) д, Завражное (Ямновский с/с) д, Залесная (Линдовский с/с) д, Запрудное (Кантауровский с/с) д, Запрудное (Линдовский с/с) д, Заречный (Линдовский с/с) п, Заря (ППК с/с) п, Заскочиха (Останкинский с/с) д, Захарово (Линдовский с/с) д, Зименки (Линдовский с/с) д, Зименки (Останкинский с/с) д, Зинькино (Линдовский с/с) д, Золотово (Ситниковский с/с) д, Зоренки (Линдовский с/с) д, Зрилки (Линдовский с/с) д, Зубово (Краснослободский с/с) д, Зуево (Кантауровский с/с) д, Зыково (Ситниковский с/с) д, Ивановское (Краснослободский с/с) д, Ивановское (Линдовский с/с) д, Ивановское (Ямновский с/с) с, Ивонькино (Краснослободский с/с) д, Ильинское (Краснослободский с/с) д, Каликино (Кантауровский с/с) д, Кантаурово (Кантауровский с/с) с, Квасово (Ситниковский с/с) д, Керженец (Краснослободский с/с) п, Киселиха п/ст, Клеево (Линдовский с/с) д, Клинцово (Линдовский с/с) д, Клюкино (Редькинский с/с) д, Ключ (Краснослободский с/с) п, Княжево (Краснослободский с/с) д, Коврово (Линдовский с/с) д, Колобово (Редькинский с/с) д, Кольцово (Краснослободский с/с) д, Комарово (Останкинский с/с) д, Кордон (Останкинский с/с) д, Корелка (Линдовский с/с) д, Коринка (Краснослободский с/с) д,									

№ на карте	Наименование медицинской организации (структурного подразделения)	Непосредственно обслуживаемые населенные пункты, закрепленные по участковому принципу (перечислить)	Численность населения в обслуживаемых населенных пунктах, закрепленных по участковому принципу	Плановая (проектная) мощность (число посещений в смену)	Плановые объемы по ТПГГ* (число посещений)		Плановые объемы по ТПГГ* (круглосуточный стационар), число койко-дней		Профиль коек по ТПГГ* (перечислить)	Находится в арендованном помещении	Здание требует сноса, реконструкции, капитального ремонта
					Всего	в том числе по ОМС	Всего	в том числе по ОМС			
1	2	3	4	5	6	7	8	9	10	11	12
		Коровино (Линдовский с/с) д, Королево (Кантауровский с/с) д, Косарево (Кантауровский с/с) д, Костино (Редькинский с/с) д, Красная Слобода (Краснослободский с/с) д, Красногорка (Линдовский с/с) д, Красноярье (Линдовский с/с) д, Кресты (Линдовский с/с) д,Кривцово (Линдовский с/с) д, Круглово (Краснослободский с/с) д, Круглое (Линдовский с/с) д, Крутец (Кантауровский с/с) д, Крутец (Линдовский с/с) д, Куземино (Редькинский с/с) д, Кузнечиха (Линдовский с/с) д, Кунавино (Линдовский с/с) д, Курочкино (Краснослободский с/с) д, Лапино (Ситниковский с/с) д, Лебяжье (Кантауровский с/с) д, Летнево д, Линда (Линдовский с/с) с, Линдо-Пустынь (Кантауровский с/с) д, Линдо-Усад (Кантауровский с/с) д, Лискино (Линдовский с/с) д, Лихачево (Краснослободский с/с) д, Луговое (Линдовский с/с) д, Лунино (Линдовский с/с) д, Макарово (Краснослободский с/с) д, Малая Захватиха (Линдовский с/с) д, Малое Покровское (Линдовский с/с) д, Малое Ситниково (Кантауровский с/с) д, Малое Содомово (Кантауровский с/с) д, Малое Уткино (Краснослободский с/с) д, Малые Литвинки (Линдовский с/с) д, Мамакино (Линдовский с/с) д, Марково (Редькинский с/с) д, Матвеевка (Редькинский с/с) д, Матюшки (Линдовский с/с) д, Медведково (Ситниковский с/с) д, Межуйки (Останкинский с/с) д, Мешково (Кантауровский с/с) д, Милютино (Линдовский с/с) д, Минино (Кантауровский с/с) д, Митюшино (Линдовский с/с) д, Молостово (Линдовский с/с) д, Мордвинки									

№ на карте	Наименование медицинской организации (структурного подразделения)	Непосредственно обслуживаемые населенные пункты, закрепленные по участковому принципу (перечислить)	Численность населения в обслуживаемых населенных пунктах, закрепленных по участковому принципу	Плановая (проектная) мощность (число посещений в смену)	Плановые объемы по ТПГГГ* (число посещений)		Плановые объемы по ТПГГГ* (круглосуточный стационар), число койко-дней		Профиль коек по ТПГГ* (перечислить)	Находится в арендованном помещении	Здание требует сноса, реконструкции, капитального ремонта
					Всего	в том числе по ОМС	Всего	в том числе по ОМС			
1	2	3	4	5	6	7	8	9	10	11	12
		(Линдовский с/с) д, Морозово (Линдовский с/с) д, Мыс (Ситниковский с/с) д, Мякотинское (Краснослободский с/с) д, Нагаево (Кантауровский с/с) д, Нагорный (Ситниковский с/с) п, Наумово (Кантауровский с/с) д,3 Неклюдово рп, Некрасово (Линдовский с/с) д, Нечаево (Ямновский с/с) д, Никиткино (Ямновский с/с) д, Николино-Кулига (Линдовский с/с) д, Никольское (Кантауровский с/с) д, Никольское (Линдовский с/с) д, Новое Тайново (Ситниковский с/с) д, Ножово (Линдовский с/с) д, Обмелюхино (Линдовский с/с) д, Овечкино (Редькинский с/с) д, Оголихино (Кантауровский с/с) д, Одинцы (Линдовский с/с) д, Озерки (Краснослободский с/с) д, Оманово (Краснослободский с/с) д, Опалиха (Краснослободский с/с) д, Орехово (Редькинский с/с) д, Орешки (Линдовский с/с) д, Орлово (Останкинский с/с) д, Орловский (Останкинский с/с) п, Осинки (Линдовский с/с) д, Останкино (Краснослободский с/с) д, Останкино (Останкинский с/с) с, Остреево (Линдовский с/с) д, Охлобыстино (Кантауровский с/с) д, Охотино (Линдовский с/с) д, Память Парижской Коммуны (ППК с/с) п, Первое Мая (Ямновский с/с) п, Першино (Кантауровский с/с) д, Петрово (Редькинский с/с) д, Петухово (Кантауровский с/с) д, Пикино (Краснослободский с/с) д, Пикинские Гривы (Краснослободский с/с) д, Пионерский (Краснослободский с/с) п, Пионерское (Останкинский с/с) д, Пирогово (Линдовский с/с) д, Пичугино (Редькинский с/с) д, Плахино (Линдовский с/с) д, Плотинка (Ямновский с/с) д, Побегайки (Краснослободский с/с) д, Подкопайки (Кантауровский с/с) д, Подлужки									

№ на карте	Наименование медицинской организации (структурного подразделения)	Непосредственно обслуживаемые населенные пункты, закрепленные по участковому принципу (перечислить)	Численность населения в обслуживаемых населенных пунктах, закрепленных по участковому принципу	Плановая (проектная) мощность (число посещений в смену)	Плановые объемы по ТПГГ* (число посещений)		Плановые объемы по ТПГГ* (круглосуточный стационар), число койко-дней		Профиль коек по ТПГГ* (перечислить)	Находится в арендованном помещении	Здание требует сноса, реконструкции, капитального ремонта
					Всего	в том числе по ОМС	Всего	в том числе по ОМС			
1	2	3	4	5	6	7	8	9	10	11	12
		(Линдовский с/с) д, Подрезово (Кантауровский с/с) д, Полевой (Краснослободский с/с) п, Попово (Кантауровский с/с) д, Попово (Линдовский с/с) д, Потемино (Краснослободский с/с) д, Приклонное (Кантауровский с/с) д, Приречный (Краснослободский с/с) п, Пумра (Редькинский с/с) д, , Развилье (Краснослободский с/с) с, Разгуляйки (Краснослободский с/с) д, Разливайки (Линдовский с/с) д, Редькино (Редькинский с/с) с, Рекшино (Кантауровский с/с) д, Родимиха (Линдовский с/с) д, Рожново (Редькинский с/с) д, Рустай (Останкинский с/с) п, Рябинки (Краснослободский с/с) д, Рябчиково (Линдовский с/с) д, Савино (Краснослободский с/с) д, Садовая (Редькинский с/с) д, Санда (Кантауровский с/с) д, Сверчково (Краснослободский с/с) д, Свободное (Краснослободский с/с) д, свх Сормовский Пролетарий (Линд с/с) п, Святица (Линдовский с/с) д, Селищи (Краснослободский с/с) д, Селищи (Ямновский с/с) с, Ситники (Ситниковский с/с) п, Ситниково (Кантауровский с/с) д, Скородумки (Линдовский с/с) д, Скородумки (Редькинский с/с) д, Слободское (Линдовский с/с) д, Смышляйки (Линдовский с/с) д, Соколово (Кантауровский с/с) д, Соловково (Кантауровский с/с) д, Соловьево (Кантауровский с/с) д, Соломатки (Линдовский с/с) д, Сосновка (Редькинский с/с) д, Сосновый Бор (Ситниковский с/с) п, Софроново (Ситниковский с/с) д, Сошники (Редькинский с/с) д, Спасское (Линдовский с/с) с, Средняя Мельница Урочище (Кант с/с) д, Страхово (Ситниковский с/с) д, Сунгурово (Краснослободский с/с) д, Сырохватово									

№ на карте	Наименование медицинской организации (структурного подразделения)	Непосредственно обслуживаемые населенные пункты, закрепленные по участковому принципу (перечислить)	Численность населения в обслуживаемых населенных пунктах, закрепленных по участковому принципу	Плановая (проектная) мощность (число посещений в смену)	Плановые объемы по ТПГГГ* (число посещений)		Плановые объемы по ТПГГГ* (круглосуточный стационар), число койко-дней		Профиль коек по ТПГГ* (перечислить)	Находится в арендованном помещении	Здание требует сноса, реконструкции, капитального ремонта
					Всего	в том числе по ОМС	Всего	в том числе по ОМС			
1	2	3	4	5	6	7	8	9	10	11	12
		(Кантауровский с/с) д, Сысаиха (Линдовский с/с) д, Тайново (Ситниковский с/с) д, Тайное (Кантауровский с/с) д, Тарасово (Краснослободский с/с) д, Телятьево (Ситниковский с/с) д, Темряшино (Ситниковский с/с) д, Тесовая (Линдовский с/с) д, Торчилово (Редькинский с/с) д, Трубниково (Краснослободский с/с) д, Трутнево (Останкинский с/с) д, Тугарино (Ямновский с/с) д, Тузеево (Линдовский с/с) д, Тушнино (Редькинский с/с) д, Тюлени (Линдовский с/с) д, Тюрино (Кантауровский с/с) д, Узлово (Кантауровский с/с) д, , Ульяново (Кантауровский с/с) д, Уткино (Кантауровский с/с) д, Уткино (Линдовский с/с) д, Ушенино (Редькинский с/с) д, Филимонцево (Линдовский с/с) д, Филипповское (Кантауровский с/с) д, Хвалынки (Линдовский с/с) д, Хмелево (Линдовский с/с) д, Хрипуново (Линдовский с/с) д, Хрущево (Ситниковский с/с) д, Чернозерье (Останкинский с/с) п, Чернолесская Пустынь (Линдовский с/с) д, Чернуха (Линдовский с/с) д, Чистое Борское (Редькинский с/с) п, Чистое Поле (Линдовский с/с) с, Чистяки (Краснослободский с/с) д, Шалинский (Ситниковский с/с) п, Шерстнево (Краснослободский с/с) д, Шехонка (Краснослободский с/с) д, Шлыково (Кантауровский с/с) д, Шпалозавода (Кантауровский с/с) п, Шубино (Кантауровский с/с) д, Юрасово (Краснослободский с/с) д, Юрино (Линдовский с/с) д, Яблонное (Кантауровский с/с) д, Язвицы (Линдовский с/с) д, Ямново (Ямно									
		г. Бор, деревня Красная Слобода, посёлок	29533	650	208042	158831	0	0		нет	

№ на карте	Наименование медицинской организации (структурного подразделения)	Непосредственно обслуживаемые населенные пункты, закрепленные по участковому принципу (перечислить)	Численность населения в обслуживаемых населенных пунктах, закрепленных по участковому принципу	Плановая (проектная) мощность (число посещений в смену)	Плановые объемы по ТПГГ* (число посещений)		Плановые объемы по ТПГГ* (круглосуточный стационар), число койко-дней		Профиль коек по ТПГГ* (перечислить)	Находится в арендованном помещении	Здание требует сноса, реконструкции, капитального ремонта
					Всего	в том числе по ОМС	Всего	в том числе по ОМС			
1	2	3	4	5	6	7	8	9	10	11	12
		Чернозерье, деревня Блины, деревня Сосновка, деревня Ежово (Краснослободский с/с), деревня Долгово (Краснослободский с/с), деревня Разгуляйки, деревня Сверчково, деревня Зубово, деревня Опалиха, деревня Макарово, деревня Свободное, деревня Чернораменье, посёлок Дуплево, деревня Лихачево, деревня Малое Уткино, деревня Сунгурово, деревня Побегайки, деревня Ивановское (Краснослободский с/с), посёлок Приречный, деревня Синцово, деревня Варначево, деревня Ульяниха, деревня Дубенки, деревня Белоусово, посёлок Пионерский, деревня Тарасово, деревня Круглово, село Развилье, деревня Княжево, деревня Мякотинское, деревня Потемино, деревня Юрасово, деревня Высоково (Краснослободский с/с), деревня Савино, деревня Трубниково, деревня Шерстнево, деревня Ильинское, деревня Кольцово, деревня Чистяки, деревня Коринка, деревня Оманово, посёлок Керженец									
		г. Бор, деревня Красная Слобода, посёлок Чернозерье, деревня Блины, деревня Сосновка, деревня Ежово (Краснослободский с/с), деревня Долгово (Краснослободский с/с), деревня Разгуляйки, деревня Сверчково, деревня Зубово, деревня Опалиха, деревня Макарово, деревня Свободное, деревня Чернораменье, посёлок Дуплево, деревня Лихачево, деревня Малое Уткино, деревня Сунгурово, деревня Побегайки, деревня Ивановское (Краснослободский с/с), посёлок Приречный, деревня Синцово, деревня Варначево, деревня Ульяниха, деревня Дубенки, деревня Белоусово, посёлок Пионерский, деревня Тарасово, деревня Круглово, село Развилье, деревня Княжево,	7948	300	103457	93422	0	0			

№ на карте	Наименование медицинской организации (структурного подразделения)	Непосредственно обслуживаемые населенные пункты, закрепленные по участковому принципу (перечислить)	Численность населения в обслуживаемых населенных пунктах, закрепленных по участковому принципу	Плановая (проектная) мощность (число посещений в смену)	Плановые объемы по ТПГГГ* (число посещений)		Плановые объемы по ТПГГГ* (круглосуточный стационар), число койко-дней		Профиль коек по ТПГГ* (перечислить)	Находится в арендованном помещении	Здание требует сноса, реконструкции, капитального ремонта
					Всего	в том числе по ОМС	Всего	в том числе по ОМС			
1	2	3	4	5	6	7	8	9	10	11	12
		деревня Мякотинское, деревня Потемино, деревня Юрасово, деревня Высоково (Краснослободский с/с), деревня Савино, деревня Трубниково, деревня Шерстнево, деревня Ильинское, деревня Кольцово, деревня Чистяки, деревня Коринка, деревня Оманово, посёлок Керженец									
		г. Бор	18409	250	59809	59809	0	0			
		г. Бор	4504	150	60541	60541	0	0			
2	Линдовская УБ	д.Александровка, д.Афонасово, д.Большое Покровское, д.Борисово, д.Ботусино, д.Большие Литвинки, д.Быково, д.Валки, д.Верхнее, д.Вороново, д.Вязовое, д.Вяловское, д.Ганино, д.Глазовка, д.Доенки, д.Дресвино, д.Завражное(Линдовский с/с), д.Залесная, д.Запрудное, д.Захарово, д.Зименки(Линдовский с/с), д.Зинькино, д.Клинцово, д.Коврово, д.Красногорка(Линдовский с/с), д.Кривцово, д.Круглое, д.Кунавино, д.Лискино, д.Лунино, д.Малые Литвинки, д.Мамакино, д.Малое Покровское, д.Матюшки, д.Милютино, д.Молостово, д.Мордвинки, д.Морозово, д.Некрасово, д.Обмелюхино, д.Остреево, д.Орешки, д.Осинки, д.Охотино, д.Пирогово, д.Подлужки, д.Плахино, д.Разливайки, д.Рябчиково, д.Скородумки, д. Смышляйки, д.Соломатки,д. Слободское, д.Сысаиха, Тюлени,д.Хвалынки, д.Хмелево, д.Хрипуново, д.Чернолесская Пустынь, д.Юрино, пос. совхоза Сормовский Пролетарий (все улицы и дома), с. Дрюково, с.Линда(все улицы и дома), с.Линда-27.	6731	370	32157	32157	7825	3000	Терапевтический, сестринский уход	нет	Требует капитального ремонта (ГБУЗ НО "Борская ЦРБ" Акт №8 от 25.12.2019г. осмотр состояния здания поликлинники участковой больницы)
3	УБ п. Память Парижской Коммуны	посёлок Восход, деревня Жуковка, посёлок Память Парижской Коммуны	3669	70	19107	19107	7825	3000	Терапевтический, сестринский уход	нет	Требует капитального ремонта (ГБУЗ НО "Борская

№ на карте	Наименование медицинской организации (структурного подразделения)	Непосредственно обслуживаемые населенные пункты, закрепленные по участковому принципу (перечислить)	Численность населения в обслуживаемых населенных пунктах, закрепленных по участковому принципу	Плановая (проектная) мощность (число посещений в смену)	Плановые объемы по ТПГГГ* (число посещений)		Плановые объемы по ТПГГГ* (круглосуточный стационар), число койко-дней		Профиль коек по ТПГГ* (перечислить)	Находится в арендованном помещении	Здание требует сноса, реконструкции, капитального ремонта
					Всего	в том числе по ОМС	Всего	в том числе по ОМС			
1	2	3	4	5	6	7	8	9	10	11	12
											ЦРБ" Акт №8 от 25.12.2019г. осмотр состояния здания участковой больницы)
4	Стоматологическая поликлиника	Александровка (Линдовский с/с) д, Апраксино (Краснослободский с/с) д, Архипово (Линдовский с/с) д, Афанасовка (Линдовский с/с) д, Афанасово (Линдовский с/с) д, Белкино (Кантауровский с/с) д, Белкино (Ямновский с/с) д, Белоусово (Краснослободский с/с) д, Бердыши (Линдовский с/с) д, Березовка (Кантауровский с/с) д, Березовка (Краснослободский с/с) д, Березовка (Линдовский с/с) д, Березовский (Останкинский с/с) п, Блины (Редькинский с/с) д, Блохино (Останкинский с/с) д, Богдашево (Кантауровский с/с) д, Большая Захватиха (Линдовский с/с) д, Большеорловское (Останкинский с/с) п, Большие Литвинки (Линдовский с/с) д, Большое Пикино рп, Большое Покровское (Линдовский с/с) д, Большое Содомово (Кантауровский с/с) д, Большое Уткино (Краснослободский с/с) д, Бор г, Борисовка (Ситниковский с/с) д, Борисово (Линдовский с/с) д, Боровица (Линдовский с/с) д, Боталово (Ситниковский с/с) д, Ботусино (Линдовский с/с) д,, Боярское (Редькинский с/с) д, Бубново (Линдовский с/с) д, Бузуйки (Линдовский с/с) д, Бурнаково (Редькинский с/с) д, Быково (Линдовский с/с) д, Быстрое (Линдовский с/с) д, Ваганьково (Редькинский с/с) д, Валки (Линдовский с/с) д, Варначево (Краснослободский с/с) д, Васильково (Кантауровский с/с) д, Ватома (Редькинский	112881	180	18265	18265	0	0			

№ на карте	Наименование медицинской организации (структурного подразделения)	Непосредственно обслуживаемые населенные пункты, закрепленные по участковому принципу (перечислить)	Численность населения в обслуживаемых населенных пунктах, закрепленных по участковому принципу	Плановая (проектная) мощность (число посещений в смену)	Плановые объемы по ТПГГ* (число посещений)		Плановые объемы по ТПГГ* (круглосуточный стационар), число койко-дней		Профиль коек по ТПГГ* (перечислить)	Находится в арендованном помещении	Здание требует сноса, реконструкции, капитального ремонта
					Всего	в том числе по ОМС	Всего	в том числе по ОМС			
1	2	3	4	5	6	7	8	9	10	11	12
		с/с) д, Ватомский (Останкинский с/с) п, Вернягово (Редькинский с/с) д, Верхнее (Линдовский с/с) д, Владимирово (Редькинский с/с) д, Власово (Ситниковский с/с) д, Володиха Урочище (Кантауровский с/с) д, Волчиха (Линдовский с/с) д, Воронино (Краснослободский с/с) д, Вороново (Линдовский с/с) д, Восход (ППК с/с) п, Выползово (Краснослободский с/с) д, Высоково (Краснослободский с/с) д, Высоково (Линдовский с/с) д, Вяз (Останкинский с/с) п, Вязилка (Ямновский с/с) д, Вязовка (Редькинский с/с) д, Вязовое (Линдовский с/с) д, Вяловское (Линдовский с/с) д, Ганино (Линдовский с/с) д, Глазково (Редькинский с/с) д, Глазовка (Линдовский с/с) д, Глубинный (Ситниковский с/с) п, Горбуново (Линдовский с/с) д, Горелово (Краснослободский с/с) д, Городищи (Краснослободский с/с) с, Городное (Ямновский с/с) д, Грязново (Ситниковский с/с) д, Гусево (Линдовский с/с) д, Дерябино (Кантауровский с/с) д, Доенки (Линдовский с/с) д, Долгово (Кантауровский с/с) д, Долгово (Краснослободский с/с) д, Долгово (Ямновский с/с) д, Дресвино (Линдовский с/с) д, Дроздово (Кантауровский с/с) д, Дрюково (Линдовский с/с) с, Дубенки (Краснослободский с/с) д, Дубенки (Линдовский с/с) д, Ежово (Краснослободский с/с) д, Ежово (Останкинский с/с) д, Елевая (Редькинский с/с) д, Елисино (Редькинский с/с) д, Елькино (Кантауровский с/с) д, Железнодорожный (Ситниковский с/с) п, Жуковка (ППК с/с) д, Журавли (Линдовский с/с) д, Заборье (Редькинский с/с) д, Завражное (Линдовский с/с) д, Завражное (Ямновский с/с) д, Залесная										

№ на карте	Наименование медицинской организации (структурного подразделения)	Непосредственно обслуживаемые населенные пункты, закрепленные по участковому принципу (перечислить)	Численность населения в обслуживаемых населенных пунктах, закрепленных по участковому принципу	Плановая (проектная) мощность (число посещений в смену)	Плановые объемы по ТПГГГ* (число посещений)		Плановые объемы по ТПГГГ* (круглосуточный стационар), число койко-дней		Профиль коек по ТПГГ* (перечислить)	Находится в арендованном помещении	Здание требует сноса, реконструкции, капитального ремонта
					Всего	в том числе по ОМС	Всего	в том числе по ОМС			
1	2	3	4	5	6	7	8	9	10	11	12
		(Линдовский с/с) д, Запрудное (Кантауровский с/с) д, Запрудное (Линдовский с/с) д, Заречный (Линдовский с/с) п, Заря (ППК с/с) п, Заскочиха (Останкинский с/с) д, Захарово (Линдовский с/с) д, Зименки (Линдовский с/с) д, Зименки (Останкинский с/с) д, Зинькино (Линдовский с/с) д, Золотово (Ситниковский с/с) д, Зоренки (Линдовский с/с) д, Зрилки (Линдовский с/с) д, Зубово (Краснослободский с/с) д, Зуево (Кантауровский с/с) д, Зыково (Ситниковский с/с) д, Ивановское (Краснослободский с/с) д, Ивановское (Линдовский с/с) д, Ивановское (Ямновский с/с) с, Ивонькино (Краснослободский с/с) д, Ильинское (Краснослободский с/с) д, Каликино (Кантауровский с/с) д, Кантаурово (Кантауровский с/с) с, Квасово (Ситниковский с/с) д, Керженец (Краснослободский с/с) п, Киселиха п/ст, Клеево (Линдовский с/с) д, Клинцово (Линдовский с/с) д, Клюкино (Редькинский с/с) д, Ключ (Краснослободский с/с) п, Княжево (Краснослободский с/с) д, Коврово (Линдовский с/с) д, Колобово (Редькинский с/с) д, Кольцово (Краснослободский с/с) д, Комарово (Останкинский с/с) д, Кордон (Останкинский с/с) д, Корелка (Линдовский с/с) д, Коринка (Краснослободский с/с) д, Коровино (Линдовский с/с) д, Королево (Кантауровский с/с) д, Косарево (Кантауровский с/с) д, Костино (Редькинский с/с) д, Красная Слобода (Краснослободский с/с) д, Красногорка (Линдовский с/с) д, Красноярье (Линдовский с/с) д, Кресты (Линдовский с/с) д,Кривцово (Линдовский с/с) д, Круглово (Краснослободский с/с) д,									

№ на карте	Наименование медицинской организации (структурного подразделения)	Непосредственно обслуживаемые населенные пункты, закрепленные по участковому принципу (перечислить)	Численность населения в обслуживаемых населенных пунктах, закрепленных по участковому принципу	Плановая (проектная) мощность (число посещений в смену)	Плановые объемы по ТПГГ* (число посещений)		Плановые объемы по ТПГГ* (круглосуточный стационар), число койко-дней		Профиль коек по ТПГГ* (перечислить)	Находится в арендованном помещении	Здание требует сноса, реконструкции, капитального ремонта
					Всего	в том числе по ОМС	Всего	в том числе по ОМС			
1	2	3	4	5	6	7	8	9	10	11	12
		Круглое (Линдовский с/с) д, Крутец (Кантауровский с/с) д, Крутец (Линдовский с/с) д, Куземино (Редькинский с/с) д, Кузнечиха (Линдовский с/с) д, Кунавино (Линдовский с/с) д, Курочкино (Краснослободский с/с) д, Лапино (Ситниковский с/с) д, Лебяжье (Кантауровский с/с) д, Летнево д, Линда (Линдовский с/с) с, Линдо-Пустынь (Кантауровский с/с) д, Линдо-Усад (Кантауровский с/с) д, Лискино (Линдовский с/с) д, Лихачево (Краснослободский с/с) д, Луговое (Линдовский с/с) д, Лунино (Линдовский с/с) д, Макарово (Краснослободский с/с) д, Малая Захватиха (Линдовский с/с) д, Малое Покровское (Линдовский с/с) д, Малое Ситниково (Кантауровский с/с) д, Малое Содомово (Кантауровский с/с) д, Малое Уткино (Краснослободский с/с) д, Малые Литвинки (Линдовский с/с) д, Мамакино (Линдовский с/с) д, Марково (Редькинский с/с) д, Матвеевка (Редькинский с/с) д, Матюшки (Линдовский с/с) д, Медведково (Ситниковский с/с) д, Межуйки (Останкинский с/с) д, Мешково (Кантауровский с/с) д, Милютино (Линдовский с/с) д, Минино (Кантауровский с/с) д, Митюшино (Линдовский с/с) д, Молостово (Линдовский с/с) д, Мордвинки (Линдовский с/с) д, Морозово (Линдовский с/с) д, Мыс (Ситниковский с/с) д, Мякотинское (Краснослободский с/с) д, Нагаево (Кантауровский с/с) д, Нагорный (Ситниковский с/с) п, Наумово (Кантауровский с/с) д,3 Неклюдово рп, Некрасово (Линдовский с/с) д, Нечаево (Ямновский с/с) д, Никиткино (Ямновский									

№ на карте	Наименование медицинской организации (структурного подразделения)	Непосредственно обслуживаемые населенные пункты, закрепленные по участковому принципу (перечислить)	Численность населения в обслуживаемых населенных пунктах, закрепленных по участковому принципу	Плановая (проектная) мощность (число посещений в смену)	Плановые объемы по ТПГГ* (число посещений)		Плановые объемы по ТПГГ* (круглосуточный стационар), число койко-дней		Профиль коек по ТПГГ* (перечислить)	Находится в арендованном помещении	Здание требует сноса, реконструкции, капитального ремонта
					Всего	в том числе по ОМС	Всего	в том числе по ОМС			
1	2	3	4	5	6	7	8	9	10	11	12
		с/с) д, Николино-Кулига (Линдовский с/с) д, Никольское (Кантауровский с/с) д, Никольское (Линдовский с/с) д, Новое Тайново (Ситниковский с/с) д, Ножово (Линдовский с/с) д, Обмелюхино (Линдовский с/с) д, Овечкино (Редькинский с/с) д, Оголихино (Кантауровский с/с) д, Одинцы (Линдовский с/с) д, Озерки (Краснослободский с/с) д, Оманово (Краснослободский с/с) д, Опалиха (Краснослободский с/с) д, Орехово (Редькинский с/с) д, Орешки (Линдовский с/с) д, Орлово (Останкинский с/с) д, Орловский (Останкинский с/с) п, Осинки (Линдовский с/с) д, Останкино (Краснослободский с/с) д, Останкино (Останкинский с/с) с, Остреево (Линдовский с/с) д, Охлобыстино (Кантауровский с/с) д, Охотино (Линдовский с/с) д, Память Парижской Коммуны (ППК с/с) п, Первое Мая (Ямновский с/с) п, Першино (Кантауровский с/с) д, Петрово (Редькинский с/с) д, Петухово (Кантауровский с/с) д, Пикино (Краснослободский с/с) д, Пикинские Гривы (Краснослободский с/с) д, Пионерский (Краснослободский с/с) п, Пионерское (Останкинский с/с) д, Пирогово (Линдовский с/с) д, Пичугино (Редькинский с/с) д, Плахино (Линдовский с/с) д, Плотинка (Ямновский с/с) д, Побегайки (Краснослободский с/с) д, Подкопайки (Кантауровский с/с) д, Подлужки (Линдовский с/с) д, Подрезово (Кантауровский с/с) д, Полевой (Краснослободский с/с) п, Попово (Кантауровский с/с) д, Попово (Линдовский с/с) д, Потемино (Краснослободский с/с) д, Приклонное (Кантауровский с/с) д, Приречный (Краснослободский с/с) п, Пумра (Редькинский с/с) д, , Развилье									

№ на карте	Наименование медицинской организации (структурного подразделения)	Непосредственно обслуживаемые населенные пункты, закрепленные по участковому принципу (перечислить)	Численность населения в обслуживаемых населенных пунктах, закрепленных по участковому принципу	Плановая (проектная) мощность (число посещений в смену)	Плановые объемы по ТПГГ* (число посещений)		Плановые объемы по ТПГГ* (круглосуточный стационар), число койко-дней		Профиль коек по ТПГГ* (перечислить)	Находится в арендованном помещении	Здание требует сноса, реконструкции, капитального ремонта
					Всего	в том числе по ОМС	Всего	в том числе по ОМС			
1	2	3	4	5	6	7	8	9	10	11	12
		(Краснослободский с/с) с, Разгуляйки (Краснослободский с/с) д, Разливайки (Линдовский с/с) д, Редькино (Редькинский с/с) с, Рекшино (Кантауровский с/с) д, Родимиха (Линдовский с/с) д, Рожново (Редькинский с/с) д, Рустай (Останкинский с/с) п, Рябинки (Краснослободский с/с) д, Рябчиково (Линдовский с/с) д, Савино (Краснослободский с/с) д, Садовая (Редькинский с/с) д, Санда (Кантауровский с/с) д, Сверчково (Краснослободский с/с) д, Свободное (Краснослободский с/с) д, свх Сормовский Пролетарий (Линд с/с) п, Святица (Линдовский с/с) д, Селищи (Краснослободский с/с) д, Селищи (Ямновский с/с) с, Ситники (Ситниковский с/с) п, Ситниково (Кантауровский с/с) д, Скородумки (Линдовский с/с) д, Скородумки (Редькинский с/с) д, Слободское (Линдовский с/с) д, Смышляйки (Линдовский с/с) д, Соколово (Кантауровский с/с) д, Соловково (Кантауровский с/с) д, Соловьево (Кантауровский с/с) д, Соломатки (Линдовский с/с) д, Сосновка (Редькинский с/с) д, Сосновый Бор (Ситниковский с/с) п, Софроново (Ситниковский с/с) д, Сошники (Редькинский с/с) д, Спасское (Линдовский с/с) с, Средняя Мельница Урочище (Кант с/с) д, Страхово (Ситниковский с/с) д, Сунгурово (Краснослободский с/с) д, Сырохватово (Кантауровский с/с) д, Сысаиха (Линдовский с/с) д, Тайново (Ситниковский с/с) д, Тайное (Кантауровский с/с) д, Тарасово (Краснослободский с/с) д, Телятьево (Ситниковский с/с) д, Темряшино (Ситниковский с/с) д, Тесовая (Линдовский с/с) д, Торчилово (Редькинский с/с) д, Трубниково (Краснослободский с/с) д,									

№ на карте	Наименование медицинской организации (структурного подразделения)	Непосредственно обслуживаемые населенные пункты, закрепленные по участковому принципу (перечислить)	Численность населения в обслуживаемых населенных пунктах, закрепленных по участковому принципу	Плановая (проектная) мощность (число посещений в смену)	Плановые объемы по ТПГГ* (число посещений)		Плановые объемы по ТПГГ* (круглосуточный стационар), число койко-дней		Профиль коек по ТПГГ* (перечислить)	Находится в арендованном помещении	Здание требует сноса, реконструкции, капитального ремонта
					Всего	в том числе по ОМС	Всего	в том числе по ОМС			
1	2	3	4	5	6	7	8	9	10	11	12
		Трутнево (Останкинский с/с) д, Тугарино (Ямновский с/с) д, Тузеево (Линдовский с/с) д, Тушнино (Редькинский с/с) д, Тюлени (Линдовский с/с) д, Тюрино (Кантауровский с/с) д, Узлово (Кантауровский с/с) д, , Ульяново (Кантауровский с/с) д, Уткино (Кантауровский с/с) д, Уткино (Линдовский с/с) д, Ушенино (Редькинский с/с) д, Филимонцево (Линдовский с/с) д, Филипповское (Кантауровский с/с) д, Хвалынки (Линдовский с/с) д, Хмелево (Линдовский с/с) д, Хрипуново (Линдовский с/с) д, Хрущево (Ситниковский с/с) д, Чернозерье (Останкинский с/с) п, Чернолесская Пустынь (Линдовский с/с) д, Чернуха (Линдовский с/с) д, Чистое Борское (Редькинский с/с) п, Чистое Поле (Линдовский с/с) с, Чистяки (Краснослободский с/с) д, Шалинский (Ситниковский с/с) п, Шерстнево (Краснослободский с/с) д, Шехонка (Краснослободский с/с) д, Шлыково (Кантауровский с/с) д, Шпалозавода (Кантауровский с/с) п, Шубино (Кантауровский с/с) д, Юрасово (Краснослободский с/с) д, Юрино (Линдовский с/с) д, Яблонное (Кантауровский с/с) д, Язвицы (Линдовский с/с), д.Ямново (Ямно)									
5	Большеорловская ВА	посёлок Березовский, посёлок Ватомский, посёлок Вяз, посёлок Рустай, посёлок Большеорловское	1129	150	2894	2894	0	0		нет	
6	Кантауровская ВА	д.Белкино, д.Березовка, д.Богдашево, д. Большое Содомово, д.Васльково, д.Дерябино, д.Долгово, д.Дроздово, д.Елькино, д.Запрудное, д.Зуево, д.Каликино, д.Королево, д.Косарево, д.Крутец, д.Лебяжье, д.Линдо-Пустынь, д.Линдо-Усад, д.Малое	9342	280	25322	25322	0	0			Требует капитального ремонта (ГБУЗ НО "Борская ЦРБ" Акт №8 от 25.12.2019г.

№ на карте	Наименование медицинской организации (структурного подразделения)	Непосредственно обслуживаемые населенные пункты, закрепленные по участковому принципу (перечислить)	Численность населения в обслуживаемых населенных пунктах, закрепленных по участковому принципу	Плановая (проектная) мощность (число посещений в смену)	Плановые объемы по ТПГГГ* (число посещений)		Плановые объемы по ТПГГГ* (круглосуточный стационар), число койко-дней		Профиль коек по ТПГГ* (перечислить)	Находится в арендованном помещении	Здание требует сноса, реконструкции, капитального ремонта
					Всего	в том числе по ОМС	Всего	в том числе по ОМС			
1	2	3	4	5	6	7	8	9	10	11	12
		Ситниково, д.Малое Содомово, д.Мешково, д.Минино, д.Нагаево, д.Наумово, д.Никольское, д.Оголихино, д.Охлобыстино, д.Рекшино (все улицы и дома), д.Рябинки, п.Глубинный, п.Нагорный; п.Ситники, пос.Сосновый Бор д.Першино,д.Петухово, д.Подкопайки, д. Подрезово, д.Попово, д.Приклонное, д.Санда, д.Ситниково, д.Соколово, д.Соловьево, д.Соловково, д.Сырохватово, д.Тайное, д.Тюрино, д.Узлово, д.Ульяново, д.Уткино, д.Филипповское, д.Шлыково, д.Шубино, д.Яблонное, с.Кантаурово, пос. Шпалозавода									осмотр состояния здания врачебной амбулатории)
7	Большепикинская ВА	пос. Большое Пикино , д.Апраксино, д.Березовка, д.Б.Уткино, д.Воронино, д.Выползово, д.Озерки, д.Останкино (Краснослободского ТУ), д.Пикино, д.Пикинские Гривы, д.Селищи, д. Шехонка, с.Городищи, д.Владимирово, д.Заборье, д.Костино, дер.Овечкино, д.Пичугино, п Полевой, д.Елевая	6281	125	13760	13760	0	0		нет	
8	Неклюдовская ВА	д. Борисовка, д.Золотово, д.Медведково, д.Мыс, д.Тайново.д.Горелово, д. Ивонькино, д.Летнево, д.Боталово, д.Власово, д.Грязново, д.Зыково, д.Квасово, д.Лапино, д.Софроново, д.Страхово, д.Телятьево, д. Темряшино, д.Хрущево	12296	120	38620	38620	0	0			
9	Чистоборская ВА	пос. Чистое Борское ; д.Блохино, д. Трутнево, д.Белкино(все улицы и дома), д.Нечаево, д.Никиткино, с.Ямново(все улицы и дома; д.Межуйки, д.Долгово, д.Завражное(Ямновский с/с), с.Селищи(Ямновский с/с); д.Заскочиха, д.Зименки, д.Комарово, д.Орлово, д.Пионерское, с. Останкино(все улицы и дома), д.Ежово, д.Блины, д.Ваганьково, д.Ватома, д.Вернягово, д.Вязовка, д.Глазково, д.Елисино, д.Марково, д.Матвеевка, д.	6962	100	24488	24488	0	0		нет	

№ на карте	Наименование медицинской организации (структурного подразделения)	Непосредственно обслуживаемые населенные пункты, закрепленные по участковому принципу (перечислить)	Численность населения в обслуживаемых населенных пунктах, закрепленных по участковому принципу	Плановая (проектная) мощность (число посещений в смену)	Плановые объемы по ТПГГГ* (число посещений)		Плановые объемы по ТПГГГ* (круглосуточный стационар), число койко-дней		Профиль коек по ТПГГ* (перечислить)	Находится в арендованном помещении	Здание требует сноса, реконструкции, капитального ремонта
					Всего	в том числе по ОМС	Всего	в том числе по ОМС			
1	2	3	4	5	6	7	8	9	10	11	12
		Орехово, д.Пумра, д.Рожново, д.Садовая, д.Скородумки, д.Сосновка, д.Торчилово, д.Ушенино, д.Вязилка, д.Тугарино, с.Ивановское(все улицы и дома), д.Городное, д.Плотинка (все улицы и дома), п. Первое Мая, пос.Чернозерье,									
10	Афанасовский ФП	, д.Афонасово, д.Валки, д.Верхнее, д.Мордвинки,	180	0	1539	0	0	0		нет	
11	Владимировский ФАП	д. Владимирово, д. Елевая, д. Заборье, д. Костино, д. Овечкино, д. Пичугино	2491	0	7550	0	0	0			
12	Городищенский ФАП	д Апраксино, д Березовка, д Большое Уткино, д Воронино, д Выползово, село Городищи, д Озерки, д Останкино, д Пикино, д Селищи, д Шехонка,	726	0	2443	0	0	0			
13	Завражновский ФАП	д. Межуйки, д. Долгово, д. Завражное,с. Селищи	744	0	3147	0	0	0			
14	Зименковский ФАП	д еревня Белоусово, д Варначево, д Оманово, д Тарасово, д Трубниково, д Чистяки, д Шерстнево,	843	0	3497	0	0	0			
15	Ивановский ФАП	д. Вязилка, с Ивановское , д. Тугарино	418	0	2243	0	0	0			
16	Каликинский ФАП	д. Березовка, д. Васильково, д. Дроздово, д.Запрудное, д. Королево, д. Малое Содомово, д. Мешково, д. Подрезово, д. Узлово, пос. Шпалозавод	3271	0	13118	0	0	0			
17	Керженецкий ФП	пос. Керженец, пос. Понерский	548	0	2346	0	0	0			
18	Краснослободской ФАП	д. Красная Слобода, д. Высоково, д. Долгово,д. Дубенки, деревня Ежово, д. Зубово, д. Ивановское, д. Ильинское, д. Княжево, д. Кольцово, д. Коринка, д. Круглово, д. Курочкино, д. Лихачево, д.Макарово, д. Малое Уткино, д. Мякотинское, д. Опалиха, д. Побегайки, д. Потемино, посёлок Приречный, село Развилье, д. Разгуляйки, д. Савино, д. Сверчково, д. Свободное, д. Сунгурово, д. Юрасово	1785	0	6585	0	0	0			
19	Линдо-Пустынский ФП	д. Крутец , д. Линдо-Пустынь, д. Нагаево, д.	225	0	1170	0	0	0			

№ на карте	Наименование медицинской организации (структурного подразделения)	Непосредственно обслуживаемые населенные пункты, закрепленные по участковому принципу (перечислить)	Численность населения в обслуживаемых населенных пунктах, закрепленных по участковому принципу	Плановая (проектная) мощность (число посещений в смену)	Плановые объемы по ТПГГГ* (число посещений)		Плановые объемы по ТПГГГ* (круглосуточный стационар), число койко-дней		Профиль коек по ТПГГ* (перечислить)	Находится в арендованном помещении	Здание требует сноса, реконструкции, капитального ремонта
					Всего	в том числе по ОМС	Всего	в том числе по ОМС			
1	2	3	4	5	6	7	8	9	10	11	12
		Оголихино, д. Охлобыстино, д. Петухово, д. Соловьево, д. Яблонное									
20	Линевский ФАП	д Блохино, д Трутнево,село Ямново, д Белкино, д Нечаево,д Никиткино	1650	0	8741	0	0	0			
21	Медведковский ФАП	д. Борисовка, д.Золотово, д.Медведково, д.Мыс, д.Тайново.	971	0	4104	0	0	0			
22	Неклюдовский ФАП	д.Горелово, д. Ивонькино, д.Летнево, д.Боталово, д.Власово, д.Грязново, д.Зыково, д.Квасово, д.Лапино, д.Софроново, д.Страхово, д.Телятьево, д. Темряшино, д.Хрущево	1925	0	8597	0	0	0			
23	Плотинковский ФАП	д. Городное,пос. Первое Мая, .д.Плотинка	575	0	4218	0	0	0			Требует капитального ремонта (ГБУЗ НО "Борская ЦРБ" Акт №3 от 25.12.2019г. осмотр состояния здания ФАП)
24	Рожновский ФП	д Блины,д Ваганьково, д Ватома, д Вернягово, д Вязовка,д Глазково, д Елесино, д Марково, д Матвеевка, д Орехово, д Пумра, д Рожново, д Садовая, д Скородумки, д Сосновка, д Торчилово, дУшенино	471	0	2256	0	0	0			Требует капитального ремонта (ГБУЗ НО "Борская ЦРБ" Акт №7 от 25.12.2019г. осмотр состояния здания ФАП)
25	Рустайский ФАП	пос. Вяз, пос. Рустай,	427	0	1763	0	0	0			Общество с ограниченной ответственностью "АЛНЭКС" экспертное заключение от 25.02.19г

№ на карте	Наименование медицинской организации (структурного подразделения)	Непосредственно обслуживаемые населенные пункты, закрепленные по участковому принципу (перечислить)	Численность населения в обслуживаемых населенных пунктах, закрепленных по участковому принципу	Плановая (проектная) мощность (число посещений в смену)	Плановые объемы по ТПГГГ* (число посещений)		Плановые объемы по ТПГГГ* (круглосуточный стационар), число койко-дней		Профиль коек по ТПГГ* (перечислить)	Находится в арендованном помещении	Здание требует сноса, реконструкции, капитального ремонта
					Всего	в том числе по ОМС	Всего	в том числе по ОМС			
1	2	3	4	5	6	7	8	9	10	11	12
											здание ФАП находится в аварийном состоянии
26	Спасский ФАП	д Архипово, д Афанасовка, д Березовка, д Волчиха, д Корелка, д Кузнечиха, д Митюшино, д Никольское, село Спасское	536	0	4486	0	0	0			
27	Шубинский ФП	д Косарево, д Уткино, д Шубино, д.Соколово, д Тайное	191	0	1197	0	0	0			
28	Редькинский офис ВОП	д.Боярское, д..Бурнаково, д.Клюкино, д..Колобово, д.Куземино, д.Петрово, д.Сошники, дер.Тушнино, с.Редькино(все улицы и дома)	2220	25	6091	6091	0	0			
29	Ситниковский офис ОВОП	пос.Железнодорожный, терр.Киселихинского госпиталя ИОВ; пос.станцииКиселиха	2181	0	3884	3884	0	0			
30	Чистопольский офис ОВОП	д.Большая Захватиха, д.Боровица, д.Бубново, д.Бузуйки, д.Быстрое, д.Гусево, д.Журавли, д.Зоренки, д.Зрилки, д.Клеево, д.Коровино, д.Красноярье, д.Кресты, д.Крутец, д.Малая Захватиха, д.Николина Кулига, д.Ножово, д. Одинцы, д.Попово, д.Родимиха, д.Святица, д. Тузеево, д. Уткино, д. Филимонцево, д. Язвицы, пос. Заречный, ; с.Чистое Поле. д.Архипово, д.Афонасовка, д.Березовка, д.Волчиха, д.Корелка, д.Кузнечиха, д.Митюшино, д.Чернуха, с.Спасское(ул.Центральная, ул.Заречная, ул.Луговая), с Чистое Поле	1676	25	3884	3884	0	0			
	ИТОГО ГБУЗ НО "Борская ЦРБ"	Домовые хозяйства – 33 ед.	119383	3095	721202	582956	190157	174074			

ГБУЗ НО "Бутурлинская ЦРБ"

1, 24	ГБУЗ НО "Бутурлинская ЦРБ"	р.п.Бутурлино,д. Малиновка,с.Смагино, с.Кеслав,д.Софьино, с. Большие Бакалды, с. Пергалей, п. Почайно, п. Гремячий, п. Новый Ключ,п. Вишенки,с. Марьино,с. Валгусы,с. Большая Якшень, д. Малая Якшенка, с. Княж-	13513	300	96657	83934	28110	26460			Требует капитального ремонта (ГБУЗ НО "Бутурлинская

№ на карте	Наименование медицинской организации (структурного подразделения)	Непосредственно обслуживаемые населенные пункты, закрепленные по участковому принципу (перечислить)	Численность населения в обслуживаемых населенных пунктах, закрепленных по участковому принципу	Плановая (проектная) мощность (число посещений в смену)	Плановые объемы по ТПГГГ* (число посещений)		Плановые объемы по ТПГГГ* (круглосуточный стационар), число койко-дней		Профиль коек по ТПГГ* (перечислить)	Находится в арендованном помещении	Здание требует сноса, реконструкции, капитального ремонта
					Всего	в том числе по ОМС	Всего	в том числе по ОМС			
1	2	3	4	5	6	7	8	9	10	11	12
		Павлово, с. Наумово, с. Чембасово, с. Кочуново,с. Кеньшево, с. Тарталейс. Лукьяново, с. Букалей, рзд. Каменищи,с. Еделево,д. Чернуха, с. Вергизаи, с. Инкино,с. Напалково, с. Мокса, с. Уварово, с.Каменищи,с. Ягубовка, п. Возрождение,с. Наумово, д. Малые Горки, с. Пузыриха, с. Чембасово, с. Сурадеево, с. Большая Якшень,д. Малая Якшенка,с. Княж-Павлово,с. Борнуково, с.Яковлево, д.Иржино,с.Кремницкое, с.Высоково, с.Крутец									ЦРБ" Акт №25 от 15.04.2019 здание физиотерапевтическое отделение ЦРБ, Акт №21 от 15.04.2019 здание лечебного корпуса ЦРБ, Акт №23 от 15.04.2019 здание стоматологии ЦРБ)
2, 22	Больше-Бакалдская врачебная амбулатория	д. Малиновка, с. Большие Бакалды, с. Пергалей, п. Почайно, п. Гремячий, п. Новый Ключ,п. Вишенки,с. Марьино,с. Валгусы	1336	25	3288	3288	0	0			Требует капитального ремонта (ГБУЗ НО "Бутурлинская ЦРБ" Акт №1 от 22.04.2019г. обследование здания вр.амбулатории)
3	Кочуновская врачебная амбулатория	с. Кочуново,с. Кеньшево, с. Тарталейс. Лукьяново, с. Тарталей, с. Букалей, рзд. Каменищи,с. Еделево,д. Чернуха, с. Вергизаи, с. Инкино,с. Напалково, с. Мокса, с. Уварово	1327	25	3288	3288	0	0			Требует капитального ремонта (ГБУЗ НО "Бутурлинская ЦРБ" Акт №8 от 22.04.2019г. обследование здания вр.амбулатории)

№ на карте	Наименование медицинской организации (структурного подразделения)	Непосредственно обслуживаемые населенные пункты, закрепленные по участковому принципу (перечислить)	Численность населения в обслуживаемых населенных пунктах, закрепленных по участковому принципу	Плановая (проектная) мощность (число посещений в смену)	Плановые объемы по ТПГГ* (число посещений)		Плановые объемы по ТПГГ* (круглосуточный стационар), число койко-дней		Профиль коек по ТПГГ* (перечислить)	Находится в арендованном помещении	Здание требует сноса, реконструкции, капитального ремонта
					Всего	в том числе по ОМС	Всего	в том числе по ОМС			
1	2	3	4	5	6	7	8	9	10	11	12
4, 23	Ягубовская врачебная амбулатория	с. Ягубовка, п. Возрождение,с. Наумово, д. Малые Горки, с. Пузыриха, с. Чембасово, с. Сурадеево, с. Большая Якшень,д. Малая Якшенка,с. Княж-Павлово,с. Борнуково	1180	20	3288	3288	0	0			Требует капитального ремонта (ГБУЗ НО "Бутурлинская ЦРБ" Акт №19 от 15.04.2019г. обследование здания вр.амбулатории)
5	Большеякшенский ФАП	с. Большая Якшень, д. Малая Якшенка, с. Княж-Павлово, с. Наумово, с. Чембасово	374	0	2000	2000	0	0			Требует капитального ремонта (ГБУЗ НО "Бутурлинская ЦРБ" Акт №3 от 15.04.2019г. обследование здания ФАП)
6	Борнуковский ФАП	с. Борнуково, п. Возрождение, с. Пузыриха	482	0	2000	2000	0	0			Требует капитального ремонта (ГБУЗ НО "Бутурлинская ЦРБ" Акт №2 от 15.04.2019г. обследование здания ФАП)
7	Валгусский ФАП	с. Валгусы	448	0	2000	0	0	0			Требует капитального ремонта (ГБУЗ НО "Бутурлинская ЦРБ" Акт №4 от 15.04.2019г. обследование

№ на карте	Наименование медицинской организации (структурного подразделения)	Непосредственно обслуживаемые населенные пункты, закрепленные по участковому принципу (перечислить)	Численность населения в обслуживаемых населенных пунктах, закрепленных по участковому принципу	Плановая (проектная) мощность (число посещений в смену)	Плановые объемы по ТПГГ* (число посещений)		Плановые объемы по ТПГГ* (круглосуточный стационар), число койко-дней		Профиль коек по ТПГГ* (перечислить)	Находится в арендованном помещении	Здание требует сноса, реконструкции, капитального ремонта
					Всего	в том числе по ОМС	Всего	в том числе по ОМС			
1	2	3	4	5	6	7	8	9	10	11	12
											здания ФАП)
8	Инкинский ФАП	с.Инкино, с.Вергизаи	431	0	2000	0	0	0			Требует капитального ремонта (ГБУЗ НО "Бутурлинская ЦРБ" Акт №5 от 15.04.2019г. обследование здания ФАП)
9	Каменищенский ФАП	с.Каменищи	711	0	2000	2000	0	0			
10	Кеньшевский ФАП	с.Кеньшево	139	0	0	0	0	0		да	Требует капитального ремонта (ГБУЗ НО "Бутурлинская ЦРБ" Акт №24 от 15.04.2019г. обследование здания ФАП)
11	Кетроский ФАП	с.Кетрось, с.Поляны	288	0	2000	0	0	0			Требует капитального ремонта (ГБУЗ НО "Бутурлинская ЦРБ" Акт №8 от 15.04.2019г. обследование здания ФАП)
12	Кремницкий ФАП	с.Кремницкое, с.Высоково	234	0	2000	0	0	0			Требует капитального ремонта (ГБУЗ НО "Бутурлинская ЦРБ" Акт №9 от 15.04.2019г.

№ на карте	Наименование медицинской организации (структурного подразделения)	Непосредственно обслуживаемые населенные пункты, закрепленные по участковому принципу (перечислить)	Численность населения в обслуживаемых населенных пунктах, закрепленных по участковому принципу	Плановая (проектная) мощность (число посещений в смену)	Плановые объемы по ТПГГГ* (число посещений)		Плановые объемы по ТПГГГ* (круглосуточный стационар), число койко-дней		Профиль коек по ТПГГ* (перечислить)	Находится в арендованном помещении	Здание требует сноса, реконструкции, капитального ремонта
					Всего	в том числе по ОМС	Всего	в том числе по ОМС			
1	2	3	4	5	6	7	8	9	10	11	12
											обследование здания ФАП)
13	Крутецкий ФАП	с.Крутец	301	0	2000	0	0	0			Требует капитального ремонта (ГБУЗ НО "Бутурлинская ЦРБ" Акт №10 от 15.04.2019г. обследование здания ФАП)
14	Лукьяновский ФАП	с.Лукьяново	107	0	2000	0	0	0			Требует капитального ремонта (ГБУЗ НО "Бутурлинская ЦРБ" Акт №11 от 15.04.2019г. обследование здания ФАП)
15	Марьинский ФАП	с.Марьино	116	0	2000	0	0	0			Требует капитального ремонта (ГБУЗ НО "Бутурлинская ЦРБ" Акт №12 от 15.04.2019г. обследование здания ФАП)
16	Пергалейский ФАП	с.Пергалей, д.Малиновка	282	0	2000	0	0	0			Требует капитального ремонта (ГБУЗ НО "Бутурлинская

№ на карте	Наименование медицинской организации (структурного подразделения)	Непосредственно обслуживаемые населенные пункты, закрепленные по участковому принципу (перечислить)	Численность населения в обслуживаемых населенных пунктах, закрепленных по участковому принципу	Плановая (проектная) мощность (число посещений в смену)	Плановые объемы по ТПГГ* (число посещений)		Плановые объемы по ТПГГ* (круглосуточный стационар), число койко-дней		Профиль коек по ТПГГ* (перечислить)	Находится в арендованном помещении	Здание требует сноса, реконструкции, капитального ремонта
					Всего	в том числе по ОМС	Всего	в том числе по ОМС			
1	2	3	4	5	6	7	8	9	10	11	12
											ЦРБ" Акт №13 от 15.04.2019г. обследование здания ФАП)
17	Смагинский ФАП	с.Смагино, с.Кеславь,д.Софьино	391	0	2000	2000	0	0			Требует капитального ремонта (ГБУЗ НО "Бутурлинская ЦРБ" Акт №14 от 15.04.2019г. обследование здания ФАП)
18	Сурадеевский ФАП	с.Сурадеево, м.Горки	94	0	2000	0	0	0			Требует капитального ремонта (ГБУЗ НО "Бутурлинская ЦРБ" Акт №16 от 15.04.2019г. обследование здания ФАП)
19	Тарталейский ФАП	с.Тарталей, с.Букалеи, с.Напалково	235	0	2000	0	0	0			Требует капитального ремонта (ГБУЗ НО "Бутурлинская ЦРБ" Акт №22 от 15.04.2019г. обследование здания ФАП)
20	Уваровский ФАП	С.Уварово	245	0	2000	0	0	0			Требует капитального

№ на карте	Наименование медицинской организации (структурного подразделения)	Непосредственно обслуживаемые населенные пункты, закрепленные по участковому принципу (перечислить)	Численность населения в обслуживаемых населенных пунктах, закрепленных по участковому принципу	Плановая (проектная) мощность (число посещений в смену)	Плановые объемы по ТПГГ* (число посещений)		Плановые объемы по ТПГГ* (круглосуточный стационар), число койко-дней		Профиль коек по ТПГГ* (перечислить)	Находится в арендованном помещении	Здание требует сноса, реконструкции, капитального ремонта
					Всего	в том числе по ОМС	Всего	в том числе по ОМС			
1	2	3	4	5	6	7	8	9	10	11	12
											ремонта (ГБУЗ НО "Бутурлинская ЦРБ" Акт №17 от 15.04.2019г. обследование здания ФАП)
21	Яковлевский ФАП	с.Яковлево, д.Иржино	170	0	2000	0	0	0			Требует капитального ремонта (ГБУЗ НО "Бутурлинская ЦРБ" Акт №20 от 15.04.2019г. обследование здания ФАП)
	ИТОГО ГБУЗ НО "Бутурлинская ЦРБ"	Домовые хозяйства – 2 ед.	13387	370	114521	101798	28110	26460			

ГБУЗ НО "Вадская ЦРБ"

1	поликлиника ГБУЗ НО "Вадская ЦРБ"	Вад, Анненковский Карьер,п.Бобыльский,д.Болтино,с.Борисово Поле,с.Букалей,с.Вазьян,с.Гари,д.Досадино,с.Дубенское,с.Елховка, с.Зеленые Горы,с.Ивашкино,д.Костино,с.Крутой Майдан,с.Лопатино,с.Меленино,д.Мигалиха,д.Новоселки,п.Новый Мир,д.Орел,с.Петлино,д.Поляны,д.Порецкое, п.Равенство,д.Рахманово,с.Салалей,с.Свобода,д.Сосновка,с.Стрелка,с.Троицкое-1-ое,с.Троицкое-2-ое,с.Умай,с.Холостой Майдан,д.Чегодаевка,д.Чувахлей,с.Шадрино,с.Щедровка,с.Яблонка	13978	200	151391	121132	26923	25517	педиатрические соматические,инфекционные,терапевтические, хирургические, неврологические,гинекологические,сестринского ухода,дневного пребывания, интенсивной терапии		Требует кап. ремонта Акт № 2 от 22.04.2019 здание детского корпуса, Акт № 3 от 22.04.2019 здание терапевтического корпуса, Акт №10 от 13.05.2019 здание

№ на карте	Наименование медицинской организации (структурного подразделения)	Непосредственно обслуживаемые населенные пункты, закрепленные по участковому принципу (перечислить)	Численность населения в обслуживаемых населенных пунктах, закрепленных по участковому принципу	Плановая (проектная) мощность (число посещений в смену)	Плановые объемы по ТПГГГ* (число посещений)		Плановые объемы по ТПГГГ* (круглосуточный стационар), число койко-дней		Профиль коек по ТПГГ* (перечислить)	Находится в арендованном помещении	Здание требует сноса, реконструкции, капитального ремонта
					Всего	в том числе по ОМС	Всего	в том числе по ОМС			
1	2	3	4	5	6	7	8	9	10	11	12
											пищеблока, Акт №11 от 13.05.2019 здание прачечной.
2	Дубенский ФАП	с.Дубенское,с.Гари,с.Яблонка	610	0	0	0	0	0		да	
3	Елховский ФАП	с.Елховка,д.Мигалиха	395	0	3000	0	0	0			Требует кап. ремонта Акт № 4 от 22.04.2019 здание ФАП
4	Зеленогорский ФАП	с.Зеленые Горы,с.Борисово Поле,Чегодаевка	382	0	3000	0	0	0		да	
5	Ивашкинский ФАП	с.Ивашкино,д.Болтино,п.Бобыльский,с.Троицкое-1-ое,с.Троицкое-2-ое	691	0	3000	0	0	0			Требует кап. ремонта Акт № 6 от 17.05.2019 здание ФАП
6	Карьерский ФАП	п.Ан.Карьер,д.Рахманово	769	0	3000	0	0	0		да	
7	Крутомайданский ФАП	с.Крутой Майдан,с.Салалей,д.Костино	917	0	3000	0	0	0		да	Требует кап. ремонта Акт №8 от 30.05.2019 здание ФАП
8	Лопатинский ФАП	с.Лопатино,д.Досадино,д.Сосновка	616	0	3000	0	0	0		да	
9	Новомирский ФАП	п.Новый Мир,с.Меленино,п.Равенство	687	0	3000	0	0	0			Требует кап. ремонта Акт №5 от 15.04.2019 здание ФАП
10	Петлинский ФАП	с.Петлино,с.Холостой Майдан,с.Вазьян	654	0	3000	0	0	0		да	Требует кап. ремонта Акт №7 от 21.05.2019 здание ФАП
11	Свободинский ФАП	с.Свобода,д.Новоселки,	237	0	3000	0	0	0		да	
12	Стрельский ФАП	с.Стрелка,д.Чувахлей,с.Букалей	703	0	3000	0	0	0		да	
13	Умайский ФАП	с.Умай,с.Шадрино,д.Порецкое,д.Поляны	609	0	3000	0	0	0		да	

№ на карте	Наименование медицинской организации (структурного подразделения)	Непосредственно обслуживаемые населенные пункты, закрепленные по участковому принципу (перечислить)	Численность населения в обслуживаемых населенных пунктах, закрепленных по участковому принципу	Плановая (проектная) мощность (число посещений в смену)	Плановые объемы по ТПГГ* (число посещений)		Плановые объемы по ТПГГ* (круглосуточный стационар), число койко-дней		Профиль коек по ТПГГ* (перечислить)	Находится в арендованном помещении	Здание требует сноса, реконструкции, капитального ремонта
					Всего	в том числе по ОМС	Всего	в том числе по ОМС			
1	2	3	4	5	6	7	8	9	10	11	12
14	Щедровский ФАП	с.Щедровка,д.Орел,	347	0	3000	0	0	0		да	Требует кап. ремонта Акт №9 от 30.05.2019 здание ФАП
	Итого ГБУЗ Но Вадская ЦРБ		13978	200	151391	121132	26923	25517			
ГБУЗ НО "Варнавинская ЦРБ"											
1	ГБУЗ НО "Варнавинская ЦРБ"	д.Андреево, д.Анисимово, д.Антониха, д.Аппалиха, д.Бажино, д.Бархатиха, д.Басмино, д.Бердничиха, п.Березки, с.Богородское, д.Бочкариха, п.Бродовое, д.Булдаково, д.Валиха, р.п.Варнавино п.Восход, д.Выползиха, п.Глухое, с.горки, д.Гришино, д.Демидово, д.Дерябино, д.Егачиха, д.Елевая Заводь, д.Жилиха, д.Заболотье, д.Загзы, д.Замешаиха, п.Заречный, д.Зверниха, д.Зяблица, д.Кайск, п.Камешник, д.Карандаши, д.Карасиха, д.Карелиха, д.Кирюшино, д.Клячино, д.Коленово, д.Колосиха, д.Коркотино, д.Коровиха, п.Красный Луч, п.кресты, д.Куоигино, д.Курдома, с.Лапшанга, д.Латышево, д.Леонтьево, д.Лопатино, д.Лубяны, д.Ляды, д.Ляпуново, с.Макарий, д.Малиновка, д.Меньшиково, д.Меркушиха, п.Мирный, д.Михаленино, д.Мусиха, д.Непогодиха, п.Нижник, с.Новоникольское, д.Осиновка, д.Палаустное, д.Парагузиха, д.Першино, д.Петушиха, д.Плющицино, д.Подосениха, д.Подушкино, д.Поляки, д.Поспелиха, Постой, п.Поташное, д.Прудовка, д.Прудовка, д.Пузыри, д.Репниха, д.Русениха, п.Северный, д.Селиваниха, д.Сергино, д.Скворцово, д.Тимариха, д.Фалино, с.Хмелевая, п.Черемушки, д.Югары ,	12098	250	85688	76141	12336	10786	патология беременности, сестринского ухода, терапевтический, педиатрический , хирургический		

№ на карте	Наименование медицинской организации (структурного подразделения)	Непосредственно обслуживаемые населенные пункты, закрепленные по участковому принципу (перечислить)	Численность населения в обслуживаемых населенных пунктах, закрепленных по участковому принципу	Плановая (проектная) мощность (число посещений в смену)	Плановые объемы по ТПГГГ* (число посещений)		Плановые объемы по ТПГГГ* (круглосуточный стационар), число койко-дней		Профиль коек по ТПГГ* (перечислить)	Находится в арендованном помещении	Здание требует сноса, реконструкции, капитального ремонта
					Всего	в том числе по ОМС	Всего	в том числе по ОМС			
1	2	3	4	5	6	7	8	9	10	11	12
2	Горкинская участковая больница	с.Горки, п.Кресты д.Поляки д.Жилиха, д.Карелиха, д.Коровиха, д.Прудовка, д.Югары	262	25	7425	7425	0	0			
3	Северная участковая больница	п.Северный п.Заречный д.Тимариха, с.Хмелевая	2547	35	7348	7348	2970	2970	терапевтический		
4	Антонихинский ФАП	д.Антониха, д.Кулигино, д.Непогодиха, д.Парагузиха	209	0	648	0	0	0			
5	Бажинский ФАП	д.Бажино, д.Колосиха, д.Поспелиха, д.Селиваниха, д.Фалино, д.Егачиха, д.Бардничиха д.Бродовое	119	0	360	0	0	0			
6	Богородский ФАП	с.Богородское д.Андреево, д.Плющицино, д.Подушкино, д.Коркотино, д.Пузыри, д.Карандаши	737	0	3600	3600	0	0			
7	Восходовский ФАП	п.Восход	499	0	1052	0	0	0			
8	Глуховский ФАП	д.Глухое, д.Бархатиха, п.Камешник, п.Нижник, д.Елевая Заводь	32	0	0	0	0	0			
9	Замешаихинский ФАП	д.Замешаиха, д.Бочкариха, д.Валиха, д.Выползиха	20	0	0	0	0	0			
10	Звернихинский ФАП	д.Зверниха, д.Загзы, д.Зяблица, д.Лубяны, д.Меньшиково, д.Осиновка, д.Прудовка, д.Русениха, д.Аппалиха	167	0	424	0	0	0			
11	Макарьевский ФАП	д.Демидово, д.Дерябино, д.Ляды, д.Леонтьево, д.Лопатино, с.макарий, д.Палаустное, д.Першино, д.Скворцово	617	0	1512	0	0	0			
12	Мирновский ФАП	п.Мирный п.Березки	437	0	680	0	0	0			
13	Михаленинский ФАП	д.Михаленино, д.Заболотье, д.Анисимово, д.Лапшанга	469	0	1316	0	0	0			
14	Новоникольский ФАП	с.Новоникольское, д.Петушиха, д.Сергино, д.Малиновка, д.Меркушиха, д.Постой, д.Басмино	188	0	548	0	0	0			
15	Стеклозаводский ФАП	п.Красный Луч	189	0	532	0	0	0			
16	Черемушкинский ФАП	п.Кайск, п.Черемушки	311	0	1129	0	0	0			
	Итого ГБУЗ НО "Варнавинская ЦРБ"	Домовые хозяйства – 4 ед.	12027	310	112262	94514	15306	13756			

ГБУЗ НО "Вачская ЦРБ"

1, 28	ГБУЗ НО "Вачская ЦРБ"	р.п. Вача, д. Поповка, д. Попышово, д. Мартино, д. Терпишка, д. Михалево, д.	6206	350	98955	77580	27559	22159	терапевтические, неврологические,		Требует капитального

№ на карте	Наименование медицинской организации (структурного подразделения)	Непосредственно обслуживаемые населенные пункты, закрепленные по участковому принципу (перечислить)	Численность населения в обслуживаемых населенных пунктах, закрепленных по участковому принципу	Плановая (проектная) мощность (число посещений в смену)	Плановые объемы по ТПГГ* (число посещений)		Плановые объемы по ТПГГ* (круглосуточный стационар), число койко-дней		Профиль коек по ТПГГ* (перечислить)	Находится в арендованном помещении	Здание требует сноса, реконструкции, капитального ремонта
					Всего	в том числе по ОМС	Всего	в том числе по ОМС			
1	2	3	4	5	6	7	8	9	10	11	12
		Белогузово, д. Новошаново, д. Рылово, д. Сенюково, д. Горы							гинекологические, педиатрические, инфекционные, ПИТ,		ремонта (ГБУЗ НО "Вачская ЦРБ" Акт от 09.01.2019г. осмотр состояния здания поликлинники)
2	Арефинская участковая больница	с. Арефино, д. Озябликово, д. Платцово, д. Шерстино, д. Шишикино, д. Янино	1703	100	13867	13867	2400	0	сестринский уход		Требует капитального ремонта (ГБУЗ НО "Вачская ЦРБ" Акт от 09.01.2019г. осмотр состояния здания Арефинской участковой больницы)
3, 30	Новосельская участковая больница	с. Новоселки, д. Дубровка	1017	50	7128	7128	0	0			
4	Филинская участкова больница	с. Филинское, д. Фофаново	1671	100	12527	12527	3000	0	сестринский уход		Требует капитального ремонта (ГБУЗ НО "Вачская ЦРБ" Акт от 09.01.2019г. осмотр состояния здания Филинской участковой больницы)
5, 31	Чулковская участковая больница	с. Чулково, д. Щедрино, д. Соловьево, д. Поляна, д. Курмыш, д. Ишутино, д. Зименки,	851	50	4200	4200	0	0			

№ на карте	Наименование медицинской организации (структурного подразделения)	Непосредственно обслуживаемые населенные пункты, закрепленные по участковому принципу (перечислить)	Численность населения в обслуживаемых населенных пунктах, закрепленных по участковому принципу	Плановая (проектная) мощность (число посещений в смену)	Плановые объемы по ТПГГ* (число посещений)		Плановые объемы по ТПГГ* (круглосуточный стационар), число койко-дней		Профиль коек по ТПГГ* (перечислить)	Находится в арендованном помещении	Здание требует сноса, реконструкции, капитального ремонта
					Всего	в том числе по ОМС	Всего	в том числе по ОМС			
1	2	3	4	5	6	7	8	9	10	11	12
		д. Высоково, с. Красно, д. Павликово, д. Звягино, д. Застава, д. Бобынино, с. Большое Загарино, с. Малое Загарино, д. Третье поле, с. Кошкино, д. Вырыпаево, д. Ефимьево, д. Кобылкино									
6, 29	Казаковская врачебная амбулатория	с. Казаково	1003	50	7128	7128	0	0			
7, 32	Яковцевская врачебная амбулатория	с. Яковцево, д. Новинки, д. Пожога, д. Сапун, д. Спасск, д. Вишенки, д. Голявино, с. Кошелево, д. Пальцино, д. Сколково	326	50	4327	4327	0	0			
8	Алтунинский ФаП	с. Алтунино, с. Дбяково, д. Искуссово, д. Сколково, д. Сурск	792	0	3295	3295	0	0			
9	Белавинский ФП	с. Белавино, д. Вастрома, д. Верхополье	306	0	708	0	0	0			
10	Беляйковский ФаП	с. Беляйково, д. Мещеры, д. Яковлево	534	0	1460	0	0	0		да	
11	Березовский ФП	с. Березовка	91	0	229	0	0	0		да	
12	Болотниковский ФП	д. Болотниково, д. Базарово, с. Александрово, д. Пертово	21	0	207	0	0	0			
13	Давыдовский ФП	с. Давыдово, д. Чеванино	143	0	379	0	0	0			
14	Епифановский ФП	д. Епифаново	152	0	383	0	0	0			
15	Жайский ФП	с. Жайск, д. Елемейка, д. Короваево, д. Мелешки, д. Мякишево, д. Ташлыково, д. Шарапово	106	0	262	0	0	0			
16	Жекинский ФП	д. Жекино	61	0	170	0	0	0			
17	Звягинский ФП	д. Звягино, д. Невадьево, д. Урюпино	484	0	1195	0	0	0			
18	Зеленцовский ФП	с. Зеленцово, д. Алтухово, д. Вежново, д. Горнево	41	0	79	0	0	0		да	
19	Клинский ФП	с. Клин, д. Голянищево	343	0	946	0	0	0			
20	Лобковский ФП	д. Лобково, д. Лесниково	240	0	631	0	0	0			
21	Медоварцевский ФП	д. Медоварцево, д. Еремеево, д. Турбенево	138	0	388	0	0	0			
22	Митинский ФП	д. Митино, д. Красново	36	0	112	0	0	0		да	
23	Нершевский ФП	с. Нершево, д. Мочалово	41	0	73	0	0	0			
24	Сергеевский ФП	д, Сергеево	149	0	366	0	0	0			
25	Степановский ФП	д. Степаново, д. Ново	67	0	196	0	0	0			
26	Федуринский ФП	с. Федурино, с. Польцо, д. Талынское	427	0	721	0	0	0			
27	Черновской ФП	д. Черновское	111	0	297	0	0	0			
	Итого ГБУЗ НО "Вачская	Домовые хозяйства – 7 ед.	17350	750	160229	130052	32959	22159	0		

№ на карте	Наименование медицинской организации (структурного подразделения)	Непосредственно обслуживаемые населенные пункты, закрепленные по участковому принципу (перечислить)	Численность населения в обслуживаемых населенных пунктах, закрепленных по участковому принципу	Плановая (проектная) мощность (число посещений в смену)	Плановые объемы по ТПГГГ* (число посещений)		Плановые объемы по ТПГГГ* (круглосуточный стационар), число койко-дней		Профиль коек по ТПГГ* (перечислить)	Находится в арендованном помещении	Здание требует сноса, реконструкции, капитального ремонта
					Всего	в том числе по ОМС	Всего	в том числе по ОМС			
1	2	3	4	5	6	7	8	9	10	11	12
	ЦРБ"										

ГБУЗ НО "Ветлужская ЦРБ"

1	ГБУЗ НО "Ветлужская ЦРБ имени доктора Гусева П.Ф."	г.Ветлуга д.Великуша, д.Ивняжная, д.Мотово, д. Звягино, д.Долгий Мост, д.Круглая, д.Пахтусиха, д.Семенчиха, д.Сосновка, д.Кузнечиха, с.Тураньд.Голубиха, п.Борок, д.Бараниха, д.Иванчиха, д.Скулябихад.Аманово, д.Горелая, д.Нижняя Слудка, д.Чухломка, д.Кулемиха, д.Кривошеиха, д.Сергино, д.Валово, д.Минино, д.Панфилихад.Бурдуково, д.Пономарица, д.Рязановод.Крутцы, д.Осиновка, д.Стешиха, д.Курляпшиха, д.Золотое, д.Токариха, с.Новоуспенскоед.Баковское, д.Варакшата, д.Каркалово, д.Коллектив, д.Бердничата, д.Прониха, с.Новопокровскоед.Шарапиха, с.Спасское, д.Погорелка, д.Костливое, д.Большая Микриха, д.Зиновиха, д.Ефаниха, д.Нестериха, д.Афимино, д.Маркушад.Глушка, д.Загатино, д.Пегариха, д.Андрейково, д.Алешиха, д.Нориха, с.Макарьевское, д.Раздерягино, д.Скрябинод.Копотиха, д.Нижнее Кривцово, д.Пустошьд.Афониха, д.Маевка, д.Хвастово, д.Исаиха, д.Новоселиха, д.Заганиха, с.Вознесенье, д.Каменка, д.Федоровское, д.Глущиха, д.Морозиха, д.Крутцыд.Полома, д.Ионово, д.Галкинод.Большая Мяссиха, д.Морчиха, д.Малая Мяссиха, с.Волынцыд.Махони, д.Шумилово, д.Осотово, д.Голуби	8984	695	111292	99102	22692	19692	для патологии беременности, гинекологические для взрослых, инфекционные для взрослых, инфекционное для детей, неврологические для взрослых, педиатрические соматические, реанимационные, сестринского ухода, терапевтические, хирургические для взрослых, хирургические гнойные для взрослых		Требует капитального ремонта (ГБУЗ НО "Ветлужская ЦРБ" Акт №5 от 29.12.2018г. осмотр состояния здания стационара, Акт №7 от 29.12.2018г. осмотр состояния здания детской поликлинники)
2	Калининская городская больница	р.п.им.М.И.Калинина	1919	120	11913	11913	2560		терапевтические		Требует капитального ремонта (ГБУЗ НО "Ветлужская

№ на карте	Наименование медицинской организации (структурного подразделения)	Непосредственно обслуживаемые населенные пункты, закрепленные по участковому принципу (перечислить)	Численность населения в обслуживаемых населенных пунктах, закрепленных по участковому принципу	Плановая (проектная) мощность (число посещений в смену)	Плановые объемы по ТПГГГ* (число посещений)		Плановые объемы по ТПГГГ* (круглосуточный стационар), число койко-дней		Профиль коек по ТПГГ* (перечислить)	Находится в арендованном помещении	Здание требует сноса, реконструкции, капитального ремонта
					Всего	в том числе по ОМС	Всего	в том числе по ОМС			
1	2	3	4	5	6	7	8	9	10	11	12
											ЦРБ" Акт №3 от 29.12.2018г. осмотр состояния здания стационара)
3	Стрелицкая участковая больница стационар	д.Жарнава, д. Печуриха, д.Сежа, д.Иваново, с.Стрелица, д.Усолье, д.Мошкино	199	75	0	0	0	0			
4, 17	Белышевская врачебная амбулатория	д.Березники, д.Тимофеево, д.Урюпино, д.Юриха, д. Чудиха, д. Козлиха, д.Катунино, д. Токариха, д. Куличиха, с.Белышево	314	25	1040	1040	0	0			
5	Васильевский ФАП	д.Копотиха, д.Нижнее Кривцово, д.Пустошь	122	0	1281	0	0	0			
6	Волыновский ФАП	д.Большая Мяссиха, д.Морчиха, д.Малая Мяссиха, с.Волынцы	241	0	3062	0	0	0			
7	Галкинский ФАП	д.Полома, д.Ионово, д.Галкино	63	0	721	0	0	0			
8	Крутцовский ФАП	д.Афониха, д.Маевка, д.Хвастово, д.Исаиха, д.Новоселиха, д.Заганиха, с.Вознесенье, д.Каменка, д.Федоровское, д.Глущиха, д.Морозиха, д.Крутцы	570	0	1300	1300	0	0			
9	Макарьевский ФАП	д.Глушка, д.Загатино, д.Пегариха, д.Андрейково, д.Алешиха, д.Нориха, с.Макарьевское, д.Раздерягино, д.Скрябино	211	0	2358	0	0	0			
10	Медведовский ФАП	д.Махони, д.Шумилово, д.Осотово, д.Голуби	155	0	1441	0	0	0			Требует капитального ремонта (ГБУЗ НО "Ветлужская ЦРБ" Акт №2 от 29.12.2018г. осмотр состояния здания ФАП)
11	Микрихинский ФАП	д.Шарапиха, с.Спасское, д.Погорелка, д.Костливое, д.Большая Микриха, д.Зиновиха, д.Ефаниха, д.Нестериха, д.Афимино, д.Маркуша	290	0	2722	0	0	0			
12	Новопокровский ФАП	д.Баковское, д.Варакшата, д.Каркалово,	387	0	3822	0	0	0			

№ на карте	Наименование медицинской организации (структурного подразделения)	Непосредственно обслуживаемые населенные пункты, закрепленные по участковому принципу (перечислить)	Численность населения в обслуживаемых населенных пунктах, закрепленных по участковому принципу	Плановая (проектная) мощность (число посещений в смену)	Плановые объемы по ТПГГ* (число посещений)		Плановые объемы по ТПГГ* (круглосуточный стационар), число койко-дней		Профиль коек по ТПГГ* (перечислить)	Находится в арендованном помещении	Здание требует сноса, реконструкции, капитального ремонта
					Всего	в том числе по ОМС	Всего	в том числе по ОМС			
1	2	3	4	5	6	7	8	9	10	11	12
		д.Коллектив, д.Бердничата, д.Прониха, с.Новопокровское									
13	Новоуспенский ФАП	д.Крутцы, д.Осиновка, д.Стешиха, д.Курляпшиха, д.Золотое, д.Токариха, с.Новоуспенское	178	0	2088	0	0	0			Требует капитального ремонта (ГБУЗ НО "Ветлужская ЦРБ" Акт №8 от 29.12.2019г. осмотр состояния здания ФАП)
14	Рязановский ФАП	д.Бурдуково, д.Пономарица, д.Рязаново	67	0	513	0	0	0			
15	Скулябихинский ФАП	д.Голубиха, п.Борок, д.Бараниха, д.Иванчиха, д.Скулябиха	177	0	2119	0	0	0			
16	Туранский ФАП	д.Великуша, д.Ивняжная, д.Мотово, д. Звягино, д.Долгий Мост, д.Круглая, д.Пахтусиха, д.Семенчиха, д.Сосновка, д.Кузнечиха, с.Турань	274	0	2830	0	0	0			Требует капитального ремонта (ГБУЗ НО "Ветлужская ЦРБ" Акт №4 от 29.12.2018г. осмотр состояния здания ФАП)
	Итого ГБУЗ НО "Ветлужская ЦРБ им.Гусева П.Ф."	Домовые хозяйства – 6 ед.	14488	915	150179	113355	25252	19692			
				ГБУЗ НО "Вознесенская ЦРБ"							
1,21	ГБУЗ НО "Вознесенская ЦРБ"	р.п. Вознесенское с. Линейка, д. Тумлейка, д. Антоновка д. Вещерка, д. Китаевка, д. Мельсеватовка, с. Суморьево с. Полх-Майдан, д. Вилки, п. Крутец, п. Новый Путь п. Куриха, п. Сарма, п. Донок, п. Ивановка, п.	13423	300	84412	73192	21591	18591	Неврологические, гинекологические, хирургические,инфекционные, гнойно-хирургические, педиатрические соматические,		

№ на карте	Наименование медицинской организации (структурного подразделения)	Непосредственно обслуживаемые населенные пункты, закрепленные по участковому принципу (перечислить)	Численность населения в обслуживаемых населенных пунктах, закрепленных по участковому принципу	Плановая (проектная) мощность (число посещений в смену)	Плановые объемы по ТПГГГ* (число посещений)		Плановые объемы по ТПГГГ* (круглосуточный стационар), число койко-дней		Профиль коек по ТПГГ* (перечислить)	Находится в арендованном помещении	Здание требует сноса, реконструкции, капитального ремонта
					Всего	в том числе по ОМС	Всего	в том числе по ОМС			
1	2	3	4	5	6	7	8	9	10	11	12
		Кочгар, п. Луктос, п. Преображенка, п. Свободный, п. Степановка, п. Яблонка д. Починки с. Бахтызино, д. Козлейка, д. Сарма п. Заря, п. Шаприха, п. Хохлиха, п. Барановка, п. Торжок с. Илев с. Сар-Майдан, д. Малый Майдан с. Аламасово, п. Путь Ленина, п. Свободный с. Мотызлей, д. Дашино с. Бутаково, д. Абашево, д. Шигаево с. Новоселки, с. Девлетяково, с. Княжево с. Борки, д. Марьино с. Благодатовка, д. Покровка, д. Калиновка с. Варнаево с. Букалей							терапевтические, реанимационные		
2,22	Криушинская УБ	с. Криуша, д. Беговатово	899	90	8920	0	3000	0			Капитальный ремонт ((ГБУЗ НО "Вознесенская ЦРБ" акт обследования от 18.12.18 здания участковой больницы)
3	Нарышкинская ВА	с. Нарышкино	975	50	4460	0	0	0			
4	Аламасовский ФАП	с. Аламасово, п. Путь Ленина, п. Свободный	283	0	375	0	0	0			Капитальный ремонт (ГБУЗ НО "Вознесенская ЦРБ" акт обследования от 18.12.18 здания ФАП)
5	Бахтызинский ФАП	с. Бахтызино, д. Козлейка, д. Сарма	728	0	839	0	0	0			Капитальный ремонт (ГБУЗ

№ на карте	Наименование медицинской организации (структурного подразделения)	Непосредственно обслуживаемые населенные пункты, закрепленные по участковому принципу (перечислить)	Численность населения в обслуживаемых населенных пунктах, закрепленных по участковому принципу	Плановая (проектная) мощность (число посещений в смену)	Плановые объемы по ТПГГГ* (число посещений)		Плановые объемы по ТПГГГ* (круглосуточный стационар), число койко-дней		Профиль коек по ТПГГ* (перечислить)	Находится в арендованном помещении	Здание требует сноса, реконструкции, капитального ремонта
					Всего	в том числе по ОМС	Всего	в том числе по ОМС			
1	2	3	4	5	6	7	8	9	10	11	12
											НО "Вознесенская ЦРБ" акт обследования от 18.12.18 здания ФАП)
6	Благодатовский ФАП	с. Благодатовка, д. Покровка, д. Калиновка	239	0	265	0	0	0		да	
7	Боркинский ФАП	с. Борки, д. Марьино	116	0	126	0	0	0			Капитальный ремонт (ГБУЗ НО "Вознесенская ЦРБ" акт обследования от 18.12.18 здания ФАП)
8	Букалейский ФАП	с. Букалей	80	0	109	0	0	0		да	
9	Бутаковский ФАП	с. Бутаково, д. Абашево, д. Шигаево	246	0	282	0	0	0			
10	Варнаевский ФАП	с. Варнаево	255	0	298	0	0	0			
11	Заринский ФАП	п. Заря, п. Шаприха, п. Хохлиха, п. Барановка, п. Торжок	81	0	110	0	0	0			Капитальный ремонт (ГБУЗ НО "Вознесенская ЦРБ" акт обследования от 18.12.18 здания ФАП)
12	Илевский ФАП	с. Илев	98	0	126	0	0	0		да	
13	Линейский ФАП	с. Линейка, д. Тумлейка, д. Антоновка	97	0	112	0	0	0			
14	Мотызлейский ФАП	с. Мотызлей, д. Дашино	748	0	876	0	0	0		да	
15	Новосельский ФАП	с. Новоселки, с. Девлетяково, с. Княжево	477	0	585	0	0	0			
16	Полх-Майданский ФАП	с. Полх-Майдан, д. Вилки, п. Крутец, п. Новый Путь	1447	0	1502	0	0	0			
17	Починковский ФАП	д. Починки	176	0	210	0	0	0			
18	Сар-Майданский ФАП	с. Сар-Майдан, д. Малый Майдан	741	0	855	0	0	0			
19	Сарминский ФАП	п. Куриха, п. Сарма, п. Донок, п. Ивановка, п. Кочгар, п. Луктос, п. Преображенка, п. Свободный, п. Степановка, п. Яблонка	556	0	643	0	0	0			

№ на карте	Наименование медицинской организации (структурного подразделения)	Непосредственно обслуживаемые населенные пункты, закрепленные по участковому принципу (перечислить)	Численность населения в обслуживаемых населенных пунктах, закрепленных по участковому принципу	Плановая (проектная) мощность (число посещений в смену)	Плановые объемы по ТПГГГ* (число посещений)		Плановые объемы по ТПГГГ* (круглосуточный стационар), число койко-дней		Профиль коек по ТПГГ* (перечислить)	Находится в арендованном помещении	Здание требует сноса, реконструкции, капитального ремонта
					Всего	в том числе по ОМС	Всего	в том числе по ОМС			
1	2	3	4	5	6	7	8	9	10	11	12
20	Суморьевский ФАП	д. Вещерка, д. Китаевка, д. Мельсеватовка, с. Суморьево	320	0	368	0	0	0			
	Итого ГБУЗ НО "Вознесенская ЦРБ"	Домовые хозяйства – 3 ед.	15072	440	105473	73192	24591	18591			

ГБУЗ НО "Володарская ЦРБ"

1,17	Володарская центральная районная больница	г.Володарск, р.п. Ильиногорск,р.п. Красная Горка,р.п. Решетиха, р.п. Смолино,р.п. Фролищи, р.п. Центральный, р.п. Юганец, п. Новосмолинский, д. Гладково,с. Золино,д. Талашманово, п. Ильино, д. Ильина Гора, д. Седельниково, п. Мулино, д. Дева, п. Красные Ударники,д. Мулино, с. Старково, с. Мячково,д. Объезд, д.Соловьево, д. Чичерево,д. Щелапино,п. Голышево, п. Дубки, п. Охлопково, п. Старая Сейма, п. Чернуха, п. Щелканово	44586	300	110002	52892	0	0			Требует капитального ремонта (ГБУЗ НО "Володарская ЦРБ" Акт №1 осмотра состояния здания от 15.06.2019г. стоматологический корпус, акт №9 осмотра состояния здания от 17.06.19 поликлинники, акт №19 осмотра состояния здания от 17.06.19 ЦВА)
2	Ильиногорская больница. Стационар	г.Володарск, р.п. Ильиногорск,р.п. Красная Горка,р.п. Решетиха, р.п. Смолино,р.п. Фролищи, р.п. Центральный, р.п. Юганец, п. Новосмолинский, д. Гладково,с. Золино,д. Талашманово, п. Ильино, д. Ильина Гора, д. Седельниково, п. Мулино, д. Дева, п. Красные Ударники,д. Мулино, с. Старково, с. Мячково,д. Объезд, д.Соловьево, д.	44586	0	0	0	48415	43763	Терапевтический, неврологический, педиарический (соматический), хирургический, гнойный хирургический, сестринского ухода,		Требует капитального ремонта (ГБУЗ НО "Володарская ЦРБ" Акт №1 осмотра состояния

№ на карте	Наименование медицинской организации (структурного подразделения)	Непосредственно обслуживаемые населенные пункты, закрепленные по участковому принципу (перечислить)	Численность населения в обслуживаемых населенных пунктах, закрепленных по участковому принципу	Плановая (проектная) мощность (число посещений в смену)	Плановые объемы по ТПГГ* (число посещений)		Плановые объемы по ТПГГ* (круглосуточный стационар), число койко-дней		Профиль коек по ТПГГ* (перечислить)	Находится в арендованном помещении	Здание требует сноса, реконструкции, капитального ремонта
					Всего	в том числе по ОМС	Всего	в том числе по ОМС			
1	2	3	4	5	6	7	8	9	10	11	12
		Чичерево,д. Щелапино,п. Голышево, п. Дубки, п. Охлопково, п. Старая Сейма, п. Чернуха, п. Щелканово							реанимационный		здания от 07.06.2019г. стационара, акт №20 осмотра состояния здания от 06.06.19г стационара)
2,18	Ильиногорская больница. Поликлиника	р.п. Ильиногрск	7465	150	30895	30895	0	0			Требует капитального ремонта (ГБУЗ НО "Володарская ЦРБ" Акт №10 осмотра состояния здания от 07.06.2019г. поликлинники, акт №17 осмотра состояния здания от 06.06.19 поликлинники)
3	Решетихинская поликлиника	р.п. Решетиха	6806	150	20765	20765	0	0			Требует капитального ремонта (ГБУЗ НО "Володарская ЦРБ" Акт №8 осмотра состояния здания от 16.06.2019г.

№ на карте	Наименование медицинской организации (структурного подразделения)	Непосредственно обслуживаемые населенные пункты, закрепленные по участковому принципу (перечислить)	Численность населения в обслуживаемых населенных пунктах, закрепленных по участковому принципу	Плановая (проектная) мощность (число посещений в смену)	Плановые объемы по ТПГГ* (число посещений)		Плановые объемы по ТПГГ* (круглосуточный стационар), число койко-дней		Профиль коек по ТПГГ* (перечислить)	Находится в арендованном помещении	Здание требует сноса, реконструкции, капитального ремонта
					Всего	в том числе по ОМС	Всего	в том числе по ОМС			
1	2	3	4	5	6	7	8	9	10	11	12
											поликлинники)
4	Фролищинская поликлиника	р.п. Фролищи	1464	100	2342	2342	0	0			Требует капитального ремонта (ГБУЗ НО "Володарская ЦРБ" Акт №15 осмотра состояния здания от 26.06.2019г. поликлинники)
5	Юганецкая поликлиника	р.п. Юганец	2721	100	5044	5044	0	0			
6	Мулинская сельская врачебная амбулатория	д. Мулино, д. Дева, п. Красные ударники, п. Мулино, с. Старково	4387	100	10307	10307	0	0			
7	Новосмолинская сельская врачебная амбулатория	п. Новосмолинский, д. Гладково, с. Золино, д. Талашманово	4432	100	7175	7175	0	0			
8	Смолинская врачебная амбулатория	р.п. Смолино	2551	100	6447	6447	0	0			
9	Центральная врачебная амбулатория	р.п. Центральный, п. Инженерный	1625	100	2127	2127	0	0			Требует капитального ремонта (ГБУЗ НО "Володарская ЦРБ" Акт №16 осмотра состояния здания от 27.06.2019г. ЦВА)
10	Золинский ФАП	п. Новосмолинский, д. Гладково, с. Золино, д. Талашманово	390	0	1903	0	0	0			
11	Илина-Гора ФАП	д. Ильина гора, д. Седельниково	138	0	673	0	0	0			Общество с ограниченной ответственнос

№ на карте	Наименование медицинской организации (структурного подразделения)	Непосредственно обслуживаемые населенные пункты, закрепленные по участковому принципу (перечислить)	Численность населения в обслуживаемых населенных пунктах, закрепленных по участковому принципу	Плановая (проектная) мощность (число посещений в смену)	Плановые объемы по ТПГГГ* (число посещений)		Плановые объемы по ТПГГГ* (круглосуточный стационар), число койко-дней		Профиль коек по ТПГГ* (перечислить)	Находится в арендованном помещении	Здание требует сноса, реконструкции, капитального ремонта
					Всего	в том числе по ОМС	Всего	в том числе по ОМС			
1	2	3	4	5	6	7	8	9	10	11	12
											тью "ЭНЕРГОРЕГИОН-НН" техническое заключение от 24.04.19г здание ФАП
12	Ильинский ФАП	п. Ильино	1550	0	7565	0	0	0			
13	Инженерный ФАП	р.п. Центральный, п. Инженерный	273	0	1332	0	0	0			Требует капитального ремонта (ГБУЗ НО "Володарская ЦРБ" Акт №3 от 09.06.2018г. осмотр состояния здания ФАП)
14	Красногорский ФАП	р.п. Красная горка,п. Голышево, п. Дубки, п. Охлопково, п. Старая Сейма, п. Чернуха, п. Щелапино	1108	0	5408	0	0	0			Общество с ограниченной ответственностью "ЭНЕРГОРЕГИОН-НН" техническое заключение от 24.04.19г здание ФАП
15	Мулинский ФАП	д. Мулино, д. Дева, п. Красные ударники, п. Мулино, с. Старково	110	0	537	0	0	0			
16	Мячковский ФАП	с. Мячково, д. Объезд, д. Соловьево, д. Чичерево, д. Щелапино	120	0	586	0	0	0			Общество с ограниченной ответственностью "ЭНЕРГОРЕГИОН-НН" техническое

№ на карте	Наименование медицинской организации (структурного подразделения)	Непосредственно обслуживаемые населенные пункты, закрепленные по участковому принципу (перечислить)	Численность населения в обслуживаемых населенных пунктах, закрепленных по участковому принципу	Плановая (проектная) мощность (число посещений в смену)	Плановые объемы по ТПГГ* (число посещений)		Плановые объемы по ТПГГ* (круглосуточный стационар), число койко-дней		Профиль коек по ТПГГ* (перечислить)	Находится в арендованном помещении	Здание требует сноса, реконструкции, капитального ремонта
					Всего	в том числе по ОМС	Всего	в том числе по ОМС			
1	2	3	4	5	6	7	8	9	10	11	12
											заключение от 24.04.19г здание ФАП
	Итого ГБУЗ НО "Володарская ЦРБ"	Домовые хозяйства – 2 ед.	57954	1200	213108	137994	48415	43763			
ГБУЗ НО "Воротынская ЦРБ"											
1	ГБУЗ НО "Воротынская центральная районная больница"	п.Воротынец с.Елвашка с.Покров-Майдан с.Крутцы п.Новая Жизнь с.Быковка д.Ольгино с.Львово с.Ахпаевка с.Криуши п.Алексеевский с.Огнев-Майдан п.Красный Восток п.Юрты с.Отары с.Осинки с.Чугуны	8479	300	121639	104774	27229	26669	Гинекологические гнойные хирургические инфекционные неврологические реабилитационные соматические реабилитационные для бюольных с заболеваниями опорно-двигательного аппарата и периферической нервной системы педиатрические соматические терапевтические травматологические хирургические		

№ на карте	Наименование медицинской организации (структурного подразделения)	Непосредственно обслуживаемые населенные пункты, закрепленные по участковому принципу (перечислить)	Численность населения в обслуживаемых населенных пунктах, закрепленных по участковому принципу	Плановая (проектная) мощность (число посещений в смену)	Плановые объемы по ТПГГ* (число посещений)		Плановые объемы по ТПГГ* (круглосуточный стационар), число койко-дней		Профиль коек по ТПГГ* (перечислить)	Находится в арендованном помещении	Здание требует сноса, реконструкции, капитального ремонта
					Всего	в том числе по ОМС	Всего	в том числе по ОМС			
1	2	3	4	5	6	7	8	9	10	11	12
		с.Березов-Майдан							интенсивной терапии		
2	Васильсурская больница	п.Васильсурск сл.Хмелевка п.Лысая Гора п.Шереметьево п.Сосенки п.Казанский п.Петровский с.Отары	1554	65	8340	8340	3500	0	сестринского ухода		
3,23	Михайловская участковая больница	с.Михайловское с.Разнежье с.Каменка п.Кузьмияр	2429	105	12258	12258	3500	0	сестринского ухода		
4	Ахпаевский ФАП	с.Ахпаевка	202	0	1400	0	0	0			
5	Белавский ФАП	с.Белавка	447	0	3040	0	0	0			
6	Бер-Майданский ФАП	с.Березов-Майдан	255	0	1800	0	0	0			
7	Быковский ФАП	с.Быковка д.Ольгино с.Львово д.Николаевка	292	0	2000	0	0	0			
8	Каменский ФАП	с.Каменка	302	0	2100	0	0	0			
9	Кекинский ФАП	с.Кекино	153	0	1040	0	0	0			
10	Криушинский ФАП	с.Криуши, п.Алексеевский	323	0	2200	0	0	0			
11	Кузьмиярский ФАП	п.Кузьмияр	499	0	3400	0	0	0			
12	Лысогорский ФАП	п.Лысая Гора п.Шереметьева п.Сосенки п.Казанский п.Петровский	241	0	1700	0	0	0			
13	Огнев-Майданский ФАП	с.Огне-Майдан п.Красный Восток п.Юрты	425	0	3100	0	0	0			
14	Осиновский ФАП	с.Осинки	407	0	2800	0	0	0			
15	Отарский ФАП	с.Отары	236	0	1610	0	0	0			
16	Покров-Майданский ФАП	с.Покров-Майдан д.Крутцы п.Новая Жизнь	395	0	2690	0	0	0			

№ на карте	Наименование медицинской организации (структурного подразделения)	Непосредственно обслуживаемые населенные пункты, закрепленные по участковому принципу (перечислить)	Численность населения в обслуживаемых населенных пунктах, закрепленных по участковому принципу	Плановая (проектная) мощность (число посещений в смену)	Плановые объемы по ТПГГ* (число посещений)		Плановые объемы по ТПГГ* (круглосуточный стационар), число койко-дней		Профиль коек по ТПГГ* (перечислить)	Находится в арендованном помещении	Здание требует сноса, реконструкции, капитального ремонта
					Всего	в том числе по ОМС	Всего	в том числе по ОМС			
1	2	3	4	5	6	7	8	9	10	11	12
17	Разнежский ФАП	с.Разнежье	347	0	2400	0	0	0			
18	Сомовский ФАП	с.Сомовка д.Белогорка д.Карповка п.Приволжский	405	0	2760	0	0	0			
19	Тришкинский ФАП	д.Александровка с.Тришкино д.Староникольское д.Ледырь с.Шокино	247	0	1680	0	0	0			
20	Чугуновский ФАП	с.Чугуны	703	0	4780	0	0	0			
22	Красногорский ОВОП	Красная Горка д.Липовка д.Сарайки с.Быковка д.Ольгино с.Львово д.Николаевка с.Чугуны д.Варварино д.Надеждино д.Калитка п.Южный	1553	20	7259	7259	0	0			
24	Семьянский ОВОП	с.Семьяны д.Никольское п.Нефедиха д.Агрофенино с.Ивановка п.Новинки д.Александровка д.Тришкино д.Староникольское д.Ледырь с.Шокино с.Кекино с.Белавка	1563	20	6918	6918	0	0			
25	Фокинский ОВОП	с.Фокино	1667	20	7093	7093	0	0			

№ на карте	Наименование медицинской организации (структурного подразделения)	Непосредственно обслуживаемые населенные пункты, закрепленные по участковому принципу (перечислить)	Численность населения в обслуживаемых населенных пунктах, закрепленных по участковому принципу	Плановая (проектная) мощность (число посещений в смену)	Плановые объемы по ТПГГ* (число посещений)		Плановые объемы по ТПГГ* (круглосуточный стационар), число койко-дней		Профиль коек по ТПГГ* (перечислить)	Находится в арендованном помещении	Здание требует сноса, реконструкции, капитального ремонта
					Всего	в том числе по ОМС	Всего	в том числе по ОМС			
1	2	3	4	5	6	7	8	9	10	11	12
		с.Сомовка с.Белогорка д.Карповка п.Приволжский									
	Итого ГБУЗ НО "Воротынская ЦРБ"	Домовые хозяйства – 9 ед.	18025	530	204007	146642	34229	26669			

ГБУЗ НО "Воскресенская центральная районная больница"

1,34	Воскресенская ЦРБ	р.п.Воскресенское, д.Чернышиха, д.Капустиха, д.Калиниха, п.Калиниха, п. им Михеева, д.Будилиха, д.Задворка, д.Усиха, д.Чухломка, д.Якшиха, д.Белоусово, д.Буслаево, с.Глухово, д.Елкино, д.Липовка, д.Родионово, д.Анненка, д.Кр.Новь, п. Красные Поляны, п.Красный Яр, п.Мирный, п. Поляны, с.Богородское, д.Борисовка, д.Косогорово, д.Лалакино, д.Курдома, д.Урубково, д.Бесходарное, д.Богданово, д.Валявиха, д.Галибиха, д.Евдокимово, д.Трифакино, д.Аносово, д.Левиха, д.Пичужиха, д.Попиха, д.Поползуха, д.Стрелиха, д.Красное, д.Погатиха, д.Пузеево, д.Семеново, д.Шишкино, д.Асташиха, с.Благовещенское, с.Знаменское, д.Бахарево, д.Докукино, д.Ладыгино, д.Нагорное, д.Сосновка, д.Сухоборка, д.Сысуево, д.Томилиха, с.Успенское, д.Шевелино, д.Безводное, д.Елдеж, д.Копанки, д.Поломерское, д.Попово, д.Черново, д.Бараниха, д.Звягино, д.Чанниково, д.Карасиха, д.Кладовка, д.Коробиха, д.Прудовка, д.Соловьиха, д.Антипино, д.Васильевское, д.Дубовик, д.Кузнецово, д.Кучиново, д.Марьино, д.Марфино,	19735	360	110783	98245	27313	24313	Гинекологические,гнойные хирургические,инфекционные,неврологические, патологии беременности,терапевтические,хирургические,койки сестринского ухода		Требует капитального ремонта акт №1 осмотра состояния здания от 11.01.20 поликлинники, акт №2 осмотра состояния здания от 11.01.20 стационара,акт №4 осмотра состояния здания от 11.01.20 инфекционного отделения.

№ на карте	Наименование медицинской организации (структурного подразделения)	Непосредственно обслуживаемые населенные пункты, закрепленные по участковому принципу (перечислить)	Численность населения в обслуживаемых населенных пунктах, закрепленных по участковому принципу	Плановая (проектная) мощность (число посещений в смену)	Плановые объемы по ТПГГГ* (число посещений)		Плановые объемы по ТПГГГ* (круглосуточный стационар), число койко-дней		Профиль коек по ТПГГ* (перечислить)	Находится в арендованном помещении	Здание требует сноса, реконструкции, капитального ремонта
					Всего	в том числе по ОМС	Всего	в том числе по ОМС			
1	2	3	4	5	6	7	8	9	10	11	12
		д.Нахратово, д.Озерское, д.Подлесное, д.Шамино, д.Щербаково, д.Орехи, д.Шалово, д.Бахариха, д.Лучиновка, д.Площаниха, д.Русениха, д.Щербачиха, д.Копылково, д.Чихтино									
2,33	Владимирская амбулатория	д.Александровка, д.Б.Ключи, с.Владимирское, д.Зимарка, д.Мартьяново, д.Осиновка, д.Рассадино, д.Шишенино, д.Аршиново, д.Бараново, д.Каменка, д.Пигалёво, д.Пузеево, д.Шурговаш, д.Быдрей, д.Лобачи, д.Топан	1704	15	5818	5818,	0,00	0,00			
3	Воздвиженская амбулатория	д.Б.Содомово, с.Воздвиженское, д.Ижма, д.Руя, д.Ч.Болото, д.Б-Иевлево, д.М-Иевлево, д.Сухоречье, д.Тиханки, д.Большие Отары, д.Заболотное, д.Малые Отары, д.Б.-Поле, д.Кузнец, д. Нестерино, д.Ошараш, д.Б-Юронга, д.Изъянка, д.М-Юронга, д.Б.-Поляны, д.М.-Содомово, д.Петрово, д.Прудовские, п.Северный, д.Безводное, д.Игнатьево, д.Краснояр, д.Песочное, д.Раскаты, д.Троицкое, д.Драничное, д.Елизаветино, с.Староустье	2542	50,	9942,	9942,	0,00	0,00			Требует капитального ремонта акт №19 осмотра состояния здания от 14.01.20 амбулатории
4	Нестиарская амбулатория	д.Автулиха, д.Быстрец, д.Завод, д.Заозерье, д.Клюкино, д.Марково, с.Нестиары, д.Никоново, д.Д.-Поляны, д.Дубовка, д.Егорово д.Ерзово д.Кр.Звезда д.Бовырино д.Люнда д.Осиновка	708	20,	2840	2840,	0,00	0,00			
5	Асташихинский ФАП	д.Асташиха, с.Благовещенское, с.Знаменское	395		1533	0,00	0,00	0,00		да	
6	Барановский ФАП	д.Аршиново, д.Бараново, д.Каменка, д.Пигалёво, д.Пузеево, д.Шурговаш	456		1868	0,00	0,00	0,00		да	
7	Богородский ФАП	с.Богородское, д.Борисовка, д.Косогорово, д.Лалакино, д.Курдома, д.Урубково	991		2500	2500,	0,00	0,00			
8	Большеиевлевский ФАП	д.Б-Иевлево, д.М-Иевлево, д.Сухоречье, д.Тиханки	239		1136,	0,00	0,00	0,00			Требует капитального ремонта акт №24 осмотра состояния здания от

№ на карте	Наименование медицинской организации (структурного подразделения)	Непосредственно обслуживаемые населенные пункты, закрепленные по участковому принципу (перечислить)	Численность населения в обслуживаемых населенных пунктах, закрепленных по участковому принципу	Плановая (проектная) мощность (число посещений в смену)	Плановые объемы по ТПГГГ* (число посещений)		Плановые объемы по ТПГГГ* (круглосуточный стационар), число койко-дней		Профиль коек по ТПГГ* (перечислить)	Находится в арендованном помещении	Здание требует сноса, реконструкции, капитального ремонта
					Всего	в том числе по ОМС	Всего	в том числе по ОМС			
1	2	3	4	5	6	7	8	9	10	11	12
											14.01.20 ФАП
9	Большеотарский ФАП	д.Большие Отары, д.Заболотное, д.Малые Отары	376,		1518,	0,00	0,00	0,00			
10	Большепольский ФАП	д.Б.-Поле, д.Кузнец, д. Нестерино, д.Ошараш	159		708,	0,00	0,00	0,00			
11	Глуховский ФАП	д.Белоусово, д.Буслаево, с.Глухово, д.Елкино, д.Липовка, д.Родионово	654		2500,	2500	0,00	0,00			Требует капитального ремонта акт №26 осмотра состояния здания от 14.01.20 ФАП
12	Докукинский ФАП	д.Бахарево, д.Докукино, д.Ладыгино, д.Нагорное, д.Сосновка, д.Сухоборка, д.Сысуево, д.Томилиха, с.Успенское, д.Шевелино	464		1671,	0,00	0,00	0,00		да	
13	Егоровский ФАП	д.Д.-Поляны, д.Дубовка, д.Егорово, д.Ерзово, д.Кр.Звезда	235		968,	0,00	0,00	0,00			
14	Елдежский ФАП	д.Безводное, д.Елдеж	266		835	0,00	0,00	0,00			
15	Звягинский ФАП	д.Бараниха, д.Звягино, д.Чанниково	145		739	0,00	0,00	0,00			
16	Игнатьевский ФАП	д.Безводное, д.Игнатьево, д.Краснояр	135		443	0,00	0,00	0,00			Требует капитального ремонта акт №35 осмотра состояния здания от 14.01.20 ФАП
17	Изъянский ФАП	д.Б-Юронга, д.Изъянка, д.М-Юронга	85		433	0,00	0,00	0,00			Требует капитального ремонта акт №36 осмотра состояния здания от 14.01.20 ФАП
18	Карасихинский ФАП	д.Карасиха, д.Кладовка, д.Коробиха, д.Прудовка, д.Соловьиха	85		352	0,00	0,00	0,00			Требует капитального ремонта акт №30 осмотра

№ на карте	Наименование медицинской организации (структурного подразделения)	Непосредственно обслуживаемые населенные пункты, закрепленные по участковому принципу (перечислить)	Численность населения в обслуживаемых населенных пунктах, закрепленных по участковому принципу	Плановая (проектная) мощность (число посещений в смену)	Плановые объемы по ТПГГГ* (число посещений)		Плановые объемы по ТПГГГ* (круглосуточный стационар), число койко-дней		Профиль коек по ТПГГ* (перечислить)	Находится в арендованном помещении	Здание требует сноса, реконструкции, капитального ремонта
					Всего	в том числе по ОМС	Всего	в том числе по ОМС			
1	2	3	4	5	6	7	8	9	10	11	12
											состояния здания от 14.01.20 ФАП
19	Красноярский ФАП	д.Анненка, д.Кр.Новь, п.Красный Яр, п. Красные Поляны, п.Мирный, п. Поляны	574		2500	2500	0,00	0,00			
20	Левихинский ФАП	д.Аносово, д.Левиха, д.Пичужиха, д.Попиха, д.Поползуха, д.Стрелиха	104,		433,	0,00	0,00	0,00			
21	Люндоосиновский ФАП	д.Бовырино, д.Люнда, д.Осиновка	156		647	0,00	0,00	0,00		да	
22	Малосодомовский ФАП	д.Б.-Поляны д.М.-Содомово, д.Петрово, д.Прудовские	150		502,	0,00	0,00	0,00			
23	Нахратовский ФАП	д.Антипино, д.Васильевское, д.Дубовик, д.Кузнецово, д.Кучиново, д.Марьино, д.Марфино, д.Нахратово, д.Озерское, д.Подлесное, д.Шамино, д.Щербаково	542		2191	0,00	0,00	0,00			
24	Ореховский ФАП	д.Орехи, д.Шалово	51		357	0,00	0,00	0,00			
25	Погатихинский ФАП	д.Красное, д.Погатиха, д.Пузеево, д.Семеново, д.Шишкино	104		359	0,00	0,00	0,00			
26	Поповский ФАП	д.Копанки, д.Поломерское, д.Попово, д.Черново	212		8760	0,00	0,00	0,00			Требует капитального ремонта акт №22 осмотра состояния здания от 14.01.20 ФАП
27	Раскатский ФАП	д.Песочное, д.Раскаты, д.Троицкое	310		1089	0,00	0,00	0,00			Требует капитального ремонта акт №27 осмотра состояния здания от 14.01.20 ФАП
28	Русенихинский ФАП	д.Бахариха, д.Лучиновка, д.Площаниха, д.Русениха, д.Щербачиха	190,		922,	0,00	0,00	0,00		да	
29	Северный ФАП	п.Северный	158,		555	0,00	0,00	0,00			
30	Староустинский ФАП	д.Драничное, д.Елизаветино, с.Староустье	619		2500	2500	0,00	0,00			
31	Чихтинский ФАП	д.Копылково, д.Чихтино	83,		459	0,00	0,00	0,00			
32	Шадринский ФАП	д.Быдрей, д.Лобачи, д.Топан, д.Шадрино	372		951	0,00	0,00	0,00			Требует

№ на карте	Наименование медицинской организации (структурного подразделения)	Непосредственно обслуживаемые населенные пункты, закрепленные по участковому принципу (перечислить)	Численность населения в обслуживаемых населенных пунктах, закрепленных по участковому принципу	Плановая (проектная) мощность (число посещений в смену)	Плановые объемы по ТПГГ* (число посещений)		Плановые объемы по ТПГГ* (круглосуточный стационар), число койко-дней		Профиль коек по ТПГГ* (перечислить)	Находится в арендованном помещении	Здание требует сноса, реконструкции, капитального ремонта
					Всего	в том числе по ОМС	Всего	в том числе по ОМС			
1	2	3	4	5	6	7	8	9	10	11	12
											капитального ремонта акт №33 осмотра состояния здания от 14.01.20 ФАП
	Галибихинский ФАП	д.Бесходарное, д.Богданово, д.Валявиха, д.Галибиха, д.Евдокимово, д.Трифакино	422		1212	0,00	0,00	0,00			
	Итого ГБУЗ НО "Воскресенская ЦРБ"	Домовые хозяйства – 12 ед.	19459	445	162140	126845,00	27313,00	24313,00			

ГБУЗ НО "Выксунская центральная районная больница"

1	Стоматологическая поликлиника	гог Выкса	81654	275	56487	56487	0	0			
1,23	Выксунская ЦРБ	г Выкса, пгт Досчатое, птг Шиморское, птг Виля, с. Новодмитриевка, с. Туртапка, птг Ближне-Песочное, птг Ближне Черная, с. Мотмос, с. Борковка, с. Верхняя Верея, с. Нижняя Верея, д. Грязная, д. Тамболес, с. Чупалейка, д. Змейка, д. Новая Деревня, с. Сноведь, д. Покровка, с. Полдеревка, п. Димара, п. Фирюсиха, п. Унор, п. Внутренний, п. Бакин, п. Пристанское, п. Красное Солнце, д. Норковка, д. Дальнепесочная, п. Озерный, п. Стрелка, д. Пустошка, с. Семилово, п. Мяря, п. Ореховка, п. Малиновка, д. Старая Деревня, д. Гагарская, п. Шернавка, д. Осиповка, п. Боевой, п. Ризадеевский,	81654	1040	501229	441449	137044	123793	Для беременных и рожениц, патологии беременности, акушерского (сестринского) ухода, хирургические, гнойные хирургические, ожоговые, онкологические при применении химиотерапевтического лечения, урологические, травматологические, неврологические, неврологические (ПСО и РСЦ), травматологические (с сочетанной травмой), офтальмологические, педиатрические соматические, патологии новорожденных и		.

№ на карте	Наименование медицинской организации (структурного подразделения)	Непосредственно обслуживаемые населенные пункты, закрепленные по участковому принципу (перечислить)	Численность населения в обслуживаемых населенных пунктах, закрепленных по участковому принципу	Плановая (проектная) мощность (число посещений в смену)	Плановые объемы по ТПГГ* (число посещений)		Плановые объемы по ТПГГ* (круглосуточный стационар), число койко-дней		Профиль коек по ТПГГ* (перечислить)	Находится в арендованном помещении	Здание требует сноса, реконструкции, капитального ремонта
					Всего	в том числе по ОМС	Всего	в том числе по ОМС			
1	2	3	4	5	6	7	8	9	10	11	12
									недоношенных детей, реабилитационные для больных с заболеваниями ЦСН и органов чувств, гинекологические, терапевтические, геронтологические, кардиологические, кардиологические (ПСО и РСЦ), эндокринологические, инфекционные, дерматологические, наркологические, психиатрические		
2	Вильская больница	рп Виля, г. Выкса, п. Фирюсиха	3573	25	3682	3682	2200	0	сестринского ухода		
3	Поликлиника Досчатинской больницы	рп Досчатое	5080	50	12933	12933	0	0			
4	Шиморская больница	рп Шиморское	4089	100	20858	20858	0	0			
5,22	Новодмитриевская врачебная амбулатория	д. Новодмитриевка, п. Ореховка, п. Боевой, с. Семилово	676	50	8052	8052	0	0			
6	Ближнепесоченский ФАП	пгт Бл-Песочное	1579	0	3600	3600	0	0			
7	Ближнечерновской ФАП	пгт Бл-Черная	1577	0	10442	0	0	0			
8	Борковский ФАП	с. Борковка	1451	0	3600	3600	0	0			
9	Верхневерейский ФАП	с. В-Верея	1109	0	73530	0	0	0			
10	Грязновский ФАП	д. Грязная	940	0	6238	0	0	0			
11	Димарский ФАП	п. Димара	100	0	694	0	0	0			
12	Нижневерейский ФАП	с. Н-Верея, п. Стрелка, п. Внутреннее, п. Озерный, п. Пристанское, п. Бакин	944	0	6264	0	0	0			
13	Новский ФАП	д. Новая-Деревня, д. Старая, д. Дальне-Песочное, д. Дальне-Черная, д. Гагарское, п. Кр Солнце, д. Шернавка	3160	0	2120	0	0	0			
14	Покровский ФАП	д. Покровка, д. Пустошка, д. Малиновка	174	0	1182	0	0	0			
15	Проволоченский ФАП	птг Проволочное	1122	0	7439	0	0	0			
16	Сноведской ФАП	с. Сноведь, д. Норковка	275	0	1849	0	0	0			
17	Тамболеский ФАП	д. Тамболес	470	0	3136	0	0	0			

№ на карте	Наименование медицинской организации (структурного подразделения)	Непосредственно обслуживаемые населенные пункты, закрепленные по участковому принципу (перечислить)	Численность населения в обслуживаемых населенных пунктах, закрепленных по участковому принципу	Плановая (проектная) мощность (число посещений в смену)	Плановые объемы по ТПГГГ* (число посещений)		Плановые объемы по ТПГГГ* (круглосуточный стационар), число койко-дней		Профиль коек по ТПГГ* (перечислить)	Находится в арендованном помещении	Здание требует сноса, реконструкции, капитального ремонта
					Всего	в том числе по ОМС	Всего	в том числе по ОМС			
1	2	3	4	5	6	7	8	9	10	11	12
18	Туртапинский ФАП	с. Туртапка, д. Змейка	1669	0	11049	0	0	0			
19	Унорский ФАП	п. Унор	41	0	308	0	0	0			
20	Чупалейский ФАП	с. Чупалейка, с. Полдеревка, п. Мяря	514	0	3426	0	0	0			
21	Мотмосской ОВОП в составе городской поликлиники	с. Мотмос	2095	20	4341	4341	0	0			
	Итого ГБУЗ НО "Выксунская ЦРБ"	Домовые хозяйства – 1 ед.	193946	1560	742459	555002	139244	123793			

ГБУЗ НО "Гагинская центральная районная больница

1,25	ГБУЗ НО "Гагинская ЦРБ" Поликлиника	с. Гагино, с. Шерстино, с.Тяпино, п. Первомайский с. Ивковос. Зверево, с. Сумгулово, с. СмирновоС. Итманово, с. Глушонкис. Ляпняс. Моисеевка, д. Протасово, с. Карауловка, с. Осиновка, с. Гуленки, с. Шумовос. Сыченки, с. Баженово, с. Малаховос. Никольскоес. Н.Еделевос.Н.Благовещенское, с. Сурки, с. Андросовос. Б.Уда, с. Пекшатьс. Ломакино, д.Ханенеевка, д. Сумароково, д. Луж-Помрыс.Юрьево, с.Курбатово, с.Калинино, с. П.Леонтьевос. Тарханово, с. Утка, с. Муратовка, с. Венец, д. Зелёнаяс. Дарьино, с. Черничиха, с. Н.Молчановод.Ройка, д. Зелёная, с.Ветошкино, п. Успенский, Б-Поляны, п. Раздольес. П.Осаново, с. Субботино, с. Новодевичьи Горыс. Исуповос. Какинос. Покровс. Березники, с. Воронцовос. Мишуково	9776	300	64844	50813	0	0			Требует капитального ремонта акт №2 здание пищеблока, акт №3 здание прачечной, акт №4 здание поликлинники, акт №14 здание терапевтического стационара, акт №5 здание гаражей.
1	ГБУЗ НО "Гагинская ЦРБ" Главный корпус		0	0	0	0	13097	13097	Хирургические, терапевтические,педиатрические, инфекционные взрослые, инфекционные педриатические.		Требует капитального ремонта акт №1 здание главного корпуса
2,24	ГБУЗ НО "Гагинская	с. Б.Арать	333	50	899	899	1500	0	Койки сестринского		Требует

№ на карте	Наименование медицинской организации (структурного подразделения)	Непосредственно обслуживаемые населенные пункты, закрепленные по участковому принципу (перечислить)	Численность населения в обслуживаемых населенных пунктах, закрепленных по участковому принципу	Плановая (проектная) мощность (число посещений в смену)	Плановые объемы по ТПГГ* (число посещений)		Плановые объемы по ТПГГ* (круглосуточный стационар), число койко-дней		Профиль коек по ТПГГ* (перечислить)	Находится в арендованном помещении	Здание требует сноса, реконструкции, капитального ремонта
					Всего	в том числе по ОМС	Всего	в том числе по ОМС			
1	2	3	4	5	6	7	8	9	10	11	12
	ЦРБ" Б.Аратская УБ								ухода		капитального ремонта акт №6 здание офис ОВОП
3	Б.Удинский ФЗП	с. Б.Уда, с. Пекшать	160	0	1050	0	0	0			Требует капитального ремонта акт №8 здание ФП
4	Березниковский ФЗП	с. Березники, с. Воронцово	381	0	2500	0	0	0			Требует капитального ремонта акт №11 здание ФП
5	Ветошкинский ФЗП	д.Ройка, д. Зелёная, с.Ветошкино, п. Успенский, Б-Поляны, п. Раздолье	560	0	3675	0	0	0			Требует капитального ремонта акт №10 здание ФП
6	Зверевский ФЗП	с. Зверево, с. Сумгулово, с. Смирново	198	0	1299	0	0	0			
7	Ивковский ФЗП	с. Ивково	146	0	958	0	0	0			
8	Исуповский ФЗП	с. Исупово	290	0	1903	0	0	0			Требует капитального ремонта акт №7 здание ФП
9	Итмановский ФЗП	С. Итманово, с. Глушонки	335	0	2198	0	0	0			Требует капитального ремонта акт №12 здание ФП
10	Какинский ФЗП	с. Какино	188	0	1234	0	0	0			
11	Ломакинский ФЗП	с. Ломакино, д.Ханенеевка, д. Сумароково, д. Луж-Помры	334	0	2192	0	0	0			Требует капитального ремонта акт №13 здание ФП
12	Ляпнинский ФЗП	с. Ляпня	252	0	1654	0	0	0			
13	Мишуковский ФЗП	с. Мишуково	103	0	676	0	0	0			

№ на карте	Наименование медицинской организации (структурного подразделения)	Непосредственно обслуживаемые населенные пункты, закрепленные по участковому принципу (перечислить)	Численность населения в обслуживаемых населенных пунктах, закрепленных по участковому принципу	Плановая (проектная) мощность (число посещений в смену)	Плановые объемы по ТПГГГ* (число посещений)		Плановые объемы по ТПГГГ* (круглосуточный стационар), число койко-дней		Профиль коек по ТПГГ* (перечислить)	Находится в арендованном помещении	Здание требует сноса, реконструкции, капитального ремонта
					Всего	в том числе по ОМС	Всего	в том числе по ОМС			
1	2	3	4	5	6	7	8	9	10	11	12
14	Моисеевский ФЗП	с. Моисеевка, д. Протасово, с. Карауловка, с. Осиновка, с. Гуленки, с. Шумово	289	0	1896	0	0	0			
15	Н.Благовещенский ФЗП	с.Н.Благовещенское, с. Сурки, с. Андросово	265	0	1739	0	0	0			
16	Н.Еделевский ФЗП	с. Н.Еделево	149	0	978	0	0	0			
17	Никольский ФЗП	с. Никольское	112	0	735	0	0	0			
18	П.Осановский ФЗП	с. П.Осаново, с. Субботино, с. Новодевичьи Горы	256	0	1680	0	0	0			
19	Покровский ФЗП	с. Покров	221	0	1450	0	0	0			
20	Сыченский ФЗП	с. Сыченки, с. Баженово, с. Малахово	152	0	997	0	0	0			Требует капитального ремонта акт №9 здание ФП
21	Тархановский ФЗП	с. Тарханово, с. Утка, с. Муратовка, с. Венец, д. Зелёная	290	0	1903	0	0	0			
22	Ушаковский ФЗП	с. Дарьино, с. Черничиха, с. Н.Молчаново	642	0	4213	0	0	0			
23	Юрьевский ФЗП	с.Юрьево, с.Курбатово, с.Калинино, с. П.Леонтьево	993	0	6516	0	0	0			
	Итого ГБУЗ НО "Гагинская ЦРБ"		10781	350	107189	51712	14597	13097			

ГБУЗ НО "Городецкая центральная районная больница"

1,29	"ГБУЗ НО"Городецкая ЦРБ"	д.Абросиха, д.Кудашиха, д.Подлужное, д.Пономарево, д.Улыбино, д.Черкуново, д. Дроздово, д .Бабино, д.Бодягино д.Богданово д.Никулино д. Сидорово д. Мокрушино д. Мочальное д. Чегенево д.Попово д.Ягодно-Лесное, д.Дырино, д. Лазарево, д.Мехово, д.Филоново, д. Шарыпово, д.Зубово, д.Копосово, д.Колываново Ульянково д.Притыкино д.Слышково д.Хахалино с.п.Узольский, д.Мысово, д.Тарханово,д.Пестово, д.Галанино,д.Заборово, д.Кленово, д. Жеравизное	27205	500	216485	187938	68011	68011	гинекологические, гнойно хирургические, инфекционные, неврологические, онкологические с ПХТ, терапевтические, хирургические, эдокринологические		требуется капитальный ремонт в здании главного крпуса стационара - акт ГБУЗ НО "Городецкая ЦРБ" № 1 от 11.01.2019 г., капитальный ремонт в здании взрослой поликлиники -

№ на карте	Наименование медицинской организации (структурного подразделения)	Непосредственно обслуживаемые населенные пункты, закрепленные по участковому принципу (перечислить)	Численность населения в обслуживаемых населенных пунктах, закрепленных по участковому принципу	Плановая (проектная) мощность (число посещений в смену)	Плановые объемы по ТПГГГ* (число посещений)		Плановые объемы по ТПГГГ* (круглосуточный стационар), число койко-дней		Профиль коек по ТПГГ* (перечислить)	Находится в арендованном помещении	Здание требует сноса, реконструкции, капитального ремонта
					Всего	в том числе по ОМС	Всего	в том числе по ОМС			
1	2	3	4	5	6	7	8	9	10	11	12
											акт ГБУЗ НО "Городецкая ЦРБ" № 2 от 14.01.2019 г.
2	филиал №1 ГБУЗНО "ГЦРБ"-Заволжская ГБ	г.Заволжье, р.п.Первомайский, п.Ясная Поляна.	38993	1500	279306	250759	88164	88164	гинекологические, гнойно хирургические, для беременных и рожениц, кардиологические, кардиологические (ПСО и РСЦ), неврологические, неврологические (ПСО и РСЦ), онкологические с ПХТ, реабилитационные для больных с заболеваниями центральной нервной системы и органов чувств, оториноларингологичес кие, паталогии беременности, патологии новорожденных и недоношенных детей, педиатрические соматические, терапевтические, травматологические, хирургические		требуется капитальный ремонт в зданиях: лечебный корпус-акт №2 от 17.04.2019 г.,здания пищеблока - акт учреждения №2/1 от 17.09.2019 г., здания гаража - акт учреждения №4/1 от 24.01.2019 г., здания хоз.корпуса - акт учреждения №1 от 29.03.2019, здания женской консультации - акт учреждения № 5 от 16.04.2019 г., здание женской консультации -

№ на карте	Наименование медицинской организации (структурного подразделения)	Непосредственно обслуживаемые населенные пункты, закрепленные по участковому принципу (перечислить)	Численность населения в обслуживаемых населенных пунктах, закрепленных по участковому принципу	Плановая (проектная) мощность (число посещений в смену)	Плановые объемы по ТПГГ* (число посещений)		Плановые объемы по ТПГГ* (круглосуточный стационар), число койко-дней		Профиль коек по ТПГГ* (перечислить)	Находится в арендованном помещении	Здание требует сноса, реконструкции, капитального ремонта
					Всего	в том числе по ОМС	Всего	в том числе по ОМС			
1	2	3	4	5	6	7	8	9	10	11	12
											акт учреждения № 7 от 24.01.2019, здание станции скорой помощи - акт учреждения № 4 от 14.01.2019 г..
3	Городецкая городская больница	г. Городец, д.Тарханово, д.Пестово, д.Галанино, д.Заборово, д.Кленово, д.Жеравизное	6672	200	24046	24046	0	0			требуется капитальный ремонт в здании поликлиники акт ГБУЗ НО "Городецкая ЦРБ" № 3/08 от 09.08.2019 г., здании поликлиники акт ГБУЗ НО "Городецкая ЦРБ" № 2 от 14.01.2019 г.,, здание стационараакт ГБУЗ НО "Городецкая ЦРБ" № 1 от 11.01.2019 г., здание корпуса 1 акт обследования ГБУЗ НО "Городецкая ЦРБ" от 16.10.2018 г

№ на карте	Наименование медицинской организации (структурного подразделения)	Непосредственно обслуживаемые населенные пункты, закрепленные по участковому принципу (перечислить)	Численность населения в обслуживаемых населенных пунктах, закрепленных по участковому принципу	Плановая (проектная) мощность (число посещений в смену)	Плановые объемы по ТПГГГ* (число посещений)		Плановые объемы по ТПГГГ* (круглосуточный стационар), число койко-дней		Профиль коек по ТПГГ* (перечислить)	Находится в арендованном помещении	Здание требует сноса, реконструкции, капитального ремонта
					Всего	в том числе по ОМС	Всего	в том числе по ОМС			
1	2	3	4	5	6	7	8	9	10	11	12
4	Городецкая ССМП		0	0	29348	28767	0	0			
5	Городецкая стоматологическая поликлиника		0	250	45493	45493	0	0			требуется капитальный ремонт здания стоматологической поликлиники акт ГБУЗ НО "Городецкая ЦРБ" № 3 от 16.01.2019
6	Бриляковская УБ	с.Бриляково,д.Бастраново,д.Богомолово, д.Бурково, д.Виноградово, д.Воротилово, д.Воробьево, д.Высоково, д.Горюшки, д.Дубрава, д.Евдокимово, д.Ефутино, д.Калинки, д.Карлово, д.Ключи, д.Косолапово, д.Красноселье, д.Кривоносово,д.Кумохино, д.Лапино, д.Лбово, д.Мартыново, д.Осоково, д.Ожгихино, д.Осоково, д.Пестряково, д.Привалово, д.Стрекалово, д.Тонково, д.Телицино, д.Токовиково, д.Эмохоны,п.Смиркино, д.Аксеново, д.Беляево, д.Березино, д.Конево, д.Коровино, д.Коровинское, д.Михайлово, д.Облизино, д.Пестряково, д.Пятейки, д.Сосновка, д.Собинное, д.Столбово, д.Тарханово, д.Трестьяны, д.Федосеево, д.Фомиха, д.Чесноково, д.Чучелиха, д.Шадрино д.Беляницино д.Жбанниково д.Коньково, д.Кривоносово, д.Красная Рамень, д.Мошкино, д.Никольское, д.Ничунаево, д.Островино, д.Прокурино, д.Рыжухино, д.Сысуйково, д.Роймино, д.Старцево	1787	50	5762	5762	0	0			требуется капитальный ремонт акт ГБУЗ НО "Городецкая ЦРБ" № 6/08 от 13.08.2019 г.
7,26	Зиняковская УБ	с.Зиняки, д.Бурдуково, д.Выскорное, д.Елхово, д.Заплутайки, д.Карпово, д.Кирюшино, д.Конопляново, д.Коптево, д.Луковкино, д.Максимовское, д.Мельниково,	2215	50	6453	6453	0	0			требуется капитальный ремонт акт ГБУЗ НО

№ на карте	Наименование медицинской организации (структурного подразделения)	Непосредственно обслуживаемые населенные пункты, закрепленные по участковому принципу (перечислить)	Численность населения в обслуживаемых населенных пунктах, закрепленных по участковому принципу	Плановая (проектная) мощность (число посещений в смену)	Плановые объемы по ТПГГГ* (число посещений)		Плановые объемы по ТПГГГ* (круглосуточный стационар), число койко-дней		Профиль коек по ТПГГ* (перечислить)	Находится в арендованном помещении	Здание требует сноса, реконструкции, капитального ремонта
					Всего	в том числе по ОМС	Всего	в том числе по ОМС			
1	2	3	4	5	6	7	8	9	10	11	12
		д.М.Березки, д.Осинки, д.Прудово, д.Рогозино, д.Солоденино, д. Фердуново, д. Черемушки, д.Чернорамье, д.Ширшово, д.Шутово, Горбуши, Елево, Чуркино,с.Зарубино, д.Александровка, д.Артемьево, д.Бабчино, д.Журавлево, д.Завражное, д.Колесниково, д.Матренино, д.Могильцы, д.Неболдино, д.Никитино, д.Ларино, д.Овинное, д.Подолец, д.Покровское, д.Полежайки, д.Пудово, д.Редькино, д.Самохвалово, д.Ситниково, д.Смольники, д.Соримостово, д.Сорокоумово, д.Сосновское, д.Строино, д.Ступино, д.Сухаренки, Сельский поселок, Сухаренки, д.Черново, д.Шалахино, д.Шошино, д.Яришное, Круглово,с.Воронино, д.Ведерниково, д. Володино, д.Гаврилки, д.Гранино, д.Гридниково, д.Долганово, д.Ивашково, д.Карташиха, д.Колоногово, д.Круглово, д.Малахово, д.Пелевино, д.Пречистино, д.Стрелка, д.Тюкалово, д.Харино, д.Яблонное									"Городецкая ЦРБ" № 7/08 от 15.08.2019 г.
8,27	Николо-Погостинская УБ	с. Николо-Погост, д.Бакунино, д.Басурманиха, д. Безводное, д.Бурково, д. Бутаково, д. Головино, д. Гордеево, д.Дубки, д. Иголенки, д. Клепиковка, д. Ковалево, д. Коновалиха, д. Копенное, д. Коробово, д. Костомарино, д.Куфтино, д. Лисицыно, д. Лосево, д. Меленки, д.Митинское, д.Нехлустино, д.Опалево, Сельский, п. Первое Мая, д.Савино, д.Санниково, д.Сельцо, д.Сосновское, д.Старцево, д.Суздалево, д.Сысово, д.Фаладово, д.Харламиха, д.Частихино, д.Чистомежное, д.Шаталиха, д.Шипилово, д.Щекино, д.Ягодное, п.Ильинский	1010	30	3225	3225	0	0			требуется капитальный ремонт акт ГБУЗ НО "Городецкая ЦРБ" № 1/08 от 06.08.2019 г.
9,25	Аксентисская ВА	П.Аксентис, д.Блаженцово, д.Барышево, д.Восчестниково, д.Воронино, д.Воловое,	1091	35	3201	3201	0	0			

№ на карте	Наименование медицинской организации (структурного подразделения)	Непосредственно обслуживаемые населенные пункты, закрепленные по участковому принципу (перечислить)	Численность населения в обслуживаемых населенных пунктах, закрепленных по участковому принципу	Плановая (проектная) мощность (число посещений в смену)	Плановые объемы по ТПГГ* (число посещений)		Плановые объемы по ТПГГ* (круглосуточный стационар), число койко-дней		Профиль коек по ТПГГ* (перечислить)	Находится в арендованном помещении	Здание требует сноса, реконструкции, капитального ремонта
					Всего	в том числе по ОМС	Всего	в том числе по ОМС			
1	2	3	4	5	6	7	8	9	10	11	12
		д.Вяловская, д.Гусево, д.Гурьево, д.Горенское, д.Горенки, п.Городецкий, д.Глуховка, д.Дубенино, д.Долганиха, д.Желтиково, д.Караиха, д.Кожухово, д.Ломки, д.Лямино, д.Мокеиха, д.Мошки, д.Милеево, д.Нечаиха, д.Новочистное, д.Поповка, д.Пустошь, д.Прокофьево, д.Победа, д.Симоново, д.Сидорово, д.Ульяниха, д.Хаустово, д.Чередково, д.Швецово, д.Шишули									
10	Ковригинская ВА	д.Ковригино, д.Ахлебаиха, д.Белоглазово, д.Бледны, д.Боковка, д.Высоково, д.Гришманово, д.Завиднево, д.Конево, д.Коробейниково, д.Косково, д.Курочкино, д.Курцево, д.Лосево, д.Мошкино, д.Никулино, д.Ноздрино, д.Петухово, д.Прозорово, д.Репино, д.Романово, д.Руя, д.Савино, д.Филипцево, д.Черна	1059	25	3226	3226	0	0			
11	Серковская ВА	д.Серково, д.Варварское, д.Горбуново, д. Заломаево, д.Завражное, д.Безводное, д.Кумохино, д.Копнино, д. Ляпуново, д.Полизалово, д.Рожково, д.Речная, д.Рогожино, п.Детского санатория, д.Свинино, д.Слоново, д.Тяблино, д. Чернышиха, д.Яровская	1802	35	3227	3227	0	0			
12	Смольковская ВА	с. Смольки, д .Абрамиха, д. Аржаново, д.Архипиха, д.Ботусино, д.Дарьино, д.Долгуши, д.Душенькино, д.Елево, д.Иконниково, д.Караваево, д.Кипрево, д.Ковригино, д.Кочнево, д.Кузнечиха, д.Лебедево, д.Ломляево, д.Луговое, д.Никольское, д.Оскордино, д.Погуляйки, д.Прозориха, д.Пульниково, д.Пшеничное, д.Сбоиха, с.Скородум, д.Содомово, д.Стрелка, д.Тревожное, д.Тренино, д.Филипцево, д.Яблонное, д.Ягодное, д.Тихая, д.Тесовая, д.Малинки, д.Лесная	1630	25	1595	1595	0	0			

№ на карте	Наименование медицинской организации (структурного подразделения)	Непосредственно обслуживаемые населенные пункты, закрепленные по участковому принципу (перечислить)	Численность населения в обслуживаемых населенных пунктах, закрепленных по участковому принципу	Плановая (проектная) мощность (число посещений в смену)	Плановые объемы по ТПГГ* (число посещений)		Плановые объемы по ТПГГ* (круглосуточный стационар), число койко-дней		Профиль коек по ТПГГ* (перечислить)	Находится в арендованном помещении	Здание требует сноса, реконструкции, капитального ремонта
					Всего	в том числе по ОМС	Всего	в том числе по ОМС			
1	2	3	4	5	6	7	8	9	10	11	12
13,28	Строчковская ВА	с. Строчково, д .Авдеево, д. Высокая Рамень, д.Горохово, д.Засорихино, д.Кабачёво, д.Клюшниково, д.Кунорино, д.Липовая Грива, д.Ложкино, д.Мостовое, д.Нечаиха, д.Налескино, д.Наседкино, д.Пестово, д.Повалихино, д.Шейкино	1391	25	4042	4042	0	0		да	
14	Тимирязевская ВА	П. им.Тимирязева, д.Алферово, д.Андроново, д.Артюшино, д.Боково, д.Васильевское, д.Вашуриха, д. Вашурово, д. Ветелево, д. Вологино, д. Вязовое, д. Жеховская, д. Зубово, д. Иваново, д. Кирьяново, д. Лисино, д. Нагавицино, д. Носово, д. Павелкино, д. Перевесное, д. Родителево, д. Скипино, д. Скользихино, д. Терентьево, д. Ткалино, д. Торохово, д. Устиново, д.Федоровское, д.Бушнево, с.п.Буревестник	946	70	4042	4042	0	0			
15	Федуринская ВА	д.Федурино, д.Беляево д.Березники д.Блиново д.Большой Суходол д.Малый Суходол д.Волжское Лесничество д.Вороново д.Иголкино д.Козино д.Коробово д.Митрофаново д.Мозгулино д.Орехово д.Осинки д.Останино д.Первушкино д.Петухово д.Рябинки д.Соболиха п.Турбазы «Н» д.Фалино-Пестово д.Филино д.Содомово д.Шушарино	946	25	3225	3225	0	0			требуется капитальный ремонт акт ГБУЗ НО "Городецкая ЦРБ" № 5/08 от 09.08.2019 г.
16	Вороницкий ФАП	с.Воронино, д.Ведерниково, д. Володино, д.Гаврилки, д.Гранино, д.Гридниково, д.Долганово, д.Ивашково, д.Карташиха, д.Колоногово, д.Круглово, д.Малахово, д.Пелевино, д.Пречистино, д.Стрелка, д.Тюкалово, д.Харино, д.Яблонное	540	0	4092	0	0	0			требуется капитальный ремонт акт ГБУЗ НО "Городецкая ЦРБ" № 5 от 21.01.2019 г.
17	Дроздовский ФАП	д. Дроздово, д .Бабино, д. Бодягино, д.Богданово, д.Никулино, д. Сидорово, д. Мокрушино, д. Мочальное, д. Чегенево, д.Попово, д.Ягодно-Лесное, д.Дырино, д.	416	0	5000	0	0	0			

№ на карте	Наименование медицинской организации (структурного подразделения)	Непосредственно обслуживаемые населенные пункты, закрепленные по участковому принципу (перечислить)	Численность населения в обслуживаемых населенных пунктах, закрепленных по участковому принципу	Плановая (проектная) мощность (число посещений в смену)	Плановые объемы по ТПГГ* (число посещений)		Плановые объемы по ТПГГ* (круглосуточный стационар), число койко-дней		Профиль коек по ТПГГ* (перечислить)	Находится в арендованном помещении	Здание требует сноса, реконструкции, капитального ремонта
					Всего	в том числе по ОМС	Всего	в том числе по ОМС			
1	2	3	4	5	6	7	8	9	10	11	12
		Лазарево, д.Мехово, д.Филоново, д. Шарыпово, д.Зубово д.Копосово, д.Колываново, д.Ульянково, д.Притыкино, д.Слышково, д.Хахалино									
18	Зарубинский ФАП	с.Зарубино, д.Александровка, д.Артемьево, д.Бабчино, д.Журавлево, д.Завражное, д.Колесниково, д.Матренино, д.Могильцы, д.Неболдино, д.Никитино, д.Ларино, д.Овинное, д.Подолец, д.Покровское, д.Полежайки, д.Пудово, д.Редькино, д.Самохвалово, д.Ситниково, д.Смольники, д.Соримостово, д.Сорокоумово, д.Сосновское, д.Строино, д.Ступино, д.Сухаренки, Сельский поселок, Сухаренки, д.Черново, д.Шалахино, д.Шошино, д.Яришное, Круглово	639	0	4089	0	0	0		да	
19	Марковский ФАП	д. Бушнево, с.п. Буревестник	344	0	4089	0	0	0			
20	Мысовский ФАП	д.Мысово, с.п.Узольский	270	0	4089	0	0	0			
21	Первомайский ФАП	р.п.Первомайский, п.Ясная Поляна.	1373	0	5000	0	0	0			требуется капитальный ремонт акт ГБУЗ НО "ГОродецкая ЦРБ" № 1/7 от от 31.07.2019 г.
22	Смиркинский ФАП	п.Смиркино, д.Аксеново, д.Беляево, д.Березино, д.Конево, д.Коровино, д.Коровинское, д.Михайлово, д.Облизино, д.Пестряково, д.Пятейки, д.Сосновка, д.Собинное, д.Столбово, д.Тарханово, д.Трестьяны, д.Федосеево, д.Фомиха, д.Чесноково, д.Чучелиха	444	0	5000	0	0	0			
23	Тиховский ФАП	д.Тихая д.Тесовая д .Малинки д.Лесная	167	0	4089	0	0	0			требуется капитальный ремонт акт ГБУЗ НО

№ на карте	Наименование медицинской организации (структурного подразделения)	Непосредственно обслуживаемые населенные пункты, закрепленные по участковому принципу (перечислить)	Численность населения в обслуживаемых населенных пунктах, закрепленных по участковому принципу	Плановая (проектная) мощность (число посещений в смену)	Плановые объемы по ТПГГГ* (число посещений)		Плановые объемы по ТПГГГ* (круглосуточный стационар), число койко-дней		Профиль коек по ТПГГ* (перечислить)	Находится в арендованном помещении	Здание требует сноса, реконструкции, капитального ремонта
					Всего	в том числе по ОМС	Всего	в том числе по ОМС			
1	2	3	4	5	6	7	8	9	10	11	12
											"Городецкая ЦРБ" № 2/08 от 08.08.2019
24	Шадринский ФАП	д.Шадрино, д.Беляницино, д.Жбанниково, д.Коньково, д.Кривоносово, д.Красная Рамень, д.Мошкино, д.Никольское, д.Ничунаево, д.Островино, д.Прокурино, д.Рыжухино, д.Сысуйково, д.Роймино, д.Старцево	593	0	5000	0	0	0			требуется капитальный ремонт акт ГБУЗ НО "Городецкая ЦРБ" № 6 от от 22.01.2019
	ИТОГО по юридическому лицу	Домовые хозяйства – 5 ед.	86059	2820	632041	534500	156175	156175			

ГБУЗ НО "Дальнеконстантиновская центральная районная больница"

1	ГБУЗ НО "Дальнеконстантиновская ЦРБ"	р.п.Дальнее Константиново, д.Ивановка, д.Новое Борцово, д.Улейка, д.Ивановка	4664	300	126704	106258	25445	24245	Гинекологические, гнойные хирургические, инфекционные, неврологические, геронтологические, педиатрические соматические, терапевтические, хирургические, интенсивной терапии, сестринского ухода		
2,21	Суроватихинская УБ	ст.Суроватиха,с. Муравьиха,п. Дубки, с.Суроватиха, д.Кажлейка, с.Новые Березники, п.Застенный, д.Арапиха, д.Касаткино	4040	90	18913	18913					
3	ВА Дальнее Константиново-5	п.Дальнее Константиново-5		70						да	
4	Нижегородская ВА	п.Нижегородец, д.Юловка, с.Борисово-Покровское, д.Кременки, д.Новая Владимировка, д.Криуша, д.Бугры, д.Вышка	3301	70	11200	11200					капитального ремонта, акт обследования №1А от 12.07.2018 здание

№ на карте	Наименование медицинской организации (структурного подразделения)	Непосредственно обслуживаемые населенные пункты, закрепленные по участковому принципу (перечислить)	Численность населения в обслуживаемых населенных пунктах, закрепленных по участковому принципу	Плановая (проектная) мощность (число посещений в смену)	Плановые объемы по ТПГГ* (число посещений)		Плановые объемы по ТПГГ* (круглосуточный стационар), число койко-дней		Профиль коек по ТПГГ* (перечислить)	Находится в арендованном помещении	Здание требует сноса, реконструкции, капитального ремонта
					Всего	в том числе по ОМС	Всего	в том числе по ОМС			
1	2	3	4	5	6	7	8	9	10	11	12
											врачебной амбулатории
5	Арманихинский ФАП	с.Арманиха, д.Сиуха, д.Винный Майдан, с.Тепло- Троицкое, д.Красная Горка	248		1097					да	капитального ремонта, внутренний акт обследования №3 от 12.07.2018
6	Белозеровский ФАП	с.Белозерово, с.Мухоедово, с.Ямные Березники	318		1406					да	капитального ремонта, внутренний акт обследования №1 от 12.07.2018
7	Берсеменовский ФАП	с.Берсеменово, д.Белая, д.Городищи	226		999					да	
8	Богоявленский ФАП	с.Богоявление, д.Борцово, д.Малая Поляна, д.Гремячая Поляна, д.Хмелевая Поляна, д.Белая Поляна	905		1867	1867				да	
9	Дубравский ФАП	п.Дубрава, с.Жедрино, с.Новое, с.Горные Березники, д.Относ	606		1270	1270				да	
10	Кужутский ФАП	д.Кужутки, д.Курилово, д.Зубаниха, д.Лапшиха, д.Александровка, с.Мирша, д.Наченье, д.Чуварлей	909		1432	1432				да	
11	Лазазейский ФАП	д.Лазазей, с.Маликово, д.Лубянцы, д.Кудрино	609		1095	1095				да	
12	Малопицкий ФАП	с.Малая Пица, д.Большая Пица, д.Выползово, д.Макраша, д.Ключищи, д.Кривая Грань	417		1051	1051				да	
13	Маргушинский ФАП	с.Маргуша, д.Малое Терюшево, д.Княгиновка, с.Ишино, д. Осиновка, д.Токариха, д.Старое Поле	260		1150					да	капитального ремонта, внутренний акт обследования №4 от 12.07.2018
14	Мигалихинский ФАП	с.Мигалиха, л.Ольгино, д.Надеждино	181		800					да	капитального ремонта,

№ на карте	Наименование медицинской организации (структурного подразделения)	Непосредственно обслуживаемые населенные пункты, закрепленные по участковому принципу (перечислить)	Численность населения в обслуживаемых населенных пунктах, закрепленных по участковому принципу	Плановая (проектная) мощность (число посещений в смену)	Плановые объемы по ТПГГ* (число посещений)		Плановые объемы по ТПГГ* (круглосуточный стационар), число койко-дней		Профиль коек по ТПГГ* (перечислить)	Находится в арендованном помещении	Здание требует сноса, реконструкции, капитального ремонта
					Всего	в том числе по ОМС	Всего	в том числе по ОМС			
1	2	3	4	5	6	7	8	9	10	11	12
											внутренний акт обследования №2 от 12.07.2018
15	Румстихинский ФАП	с.Румстиха, д.Берсениха	317		1402					да	капитального ремонта, внутренний акт обследования №5 от 12.07.2018
16	Румянцевский ФАП	с.Румянцево, д.Пунерь, д.Майморы, с.Симбилей, д.Староселье, д.Трухлей	800		1150	1150				да	
17	Сарлейский ФАП	с.Сарлей, д.Сарадон, д.Большое Сескино, д.Льготка, д.Учеватиха	739		3268					да	капитального ремонта, внутренний акт обследования №6 от 12.07.2018
18	Таможниковский ФАП	с.Таможниково, с. Помра, д.Вармалей, д.Устама, д.Чанниково	291		1287					да	капитального ремонта, внутренний акт обследования №78 от 12.07.2018
19	Татарский ФАП	с.Татарское, д.Бакшеево, д.Малое Сескино	682		1226	1226				да	
20	Тепелевский ФАП	с.Тепелево, д.Кужадон, д.Старое Тепелево, д.Камаиха	456		2017					да	капитального ремонта, внутренний акт обследования №7 от 12.07.2018
	ИТОГО по юридическому	Домовые хозяйства – 6 ед.	20676	530	179334	145462	25445	24245			

№ на карте	Наименование медицинской организации (структурного подразделения)	Непосредственно обслуживаемые населенные пункты, закрепленные по участковому принципу (перечислить)	Численность населения в обслуживаемых населенных пунктах, закрепленных по участковому принципу	Плановая (проектная) мощность (число посещений в смену)	Плановые объемы по ТПГГГ* (число посещений)		Плановые объемы по ТПГГГ* (круглосуточный стационар), число койко-дней		Профиль коек по ТПГГ* (перечислить)	Находится в арендованном помещении	Здание требует сноса, реконструкции, капитального ремонта
					Всего	в том числе по ОМС	Всего	в том числе по ОМС			
1	2	3	4	5	6	7	8	9	10	11	12
	лицу										
ГБУЗ НО "Дивеевская центральная районная больница имюН.Н.Блохина"											
1	ГБУЗ НО "Дивеевская ЦРБ имени академика Н.Н. Блохина"	с.Дивеево, п.Сатис, п.Новостройка,п. Орешки, п.Беленки,п.Полевой,п.Цыгановка,п.Хвощево, Березино, Большое Череватово, Верякуши, Владимировка, Глухово, Дерновка, Елизарьево, Ивановское, Ичалово, Коврез, Коннво, Кременки, Круглые Паны, д.Крутцы, д.Кутузово, д.Липовка, д.Маевка, д.Малое Череватово, Онучино, Ореховец, д.Осиновка, д.Полупочинки, д.Рузаново, д.Слепые, с.Смирново, Стуклово, Суворово, Сыресьево, Темяшево, Трудовое, с.Челатьма, д.Шахаево,с. Яковлевка	16582	200	139299	106536	22787	19500	терапевтические,неврологические, хирургические, травматологические, инфекционные педиатрические, пит, травматологические, гинекологические, койки рожениц, койки патологии беременных, фтизиатрические		
2,19	Сатисская участковая больница	п.Сатис, п.Новостройка, п.Орешки, п. Полевой, п. Беленки, п. Хвощево, д.Цыгановка	2189	75	5011	5011	1763	0	сестринского ухода		
3	Больше- Череватовский ФАП	с.Большое Череватово, д.Малое Череватово	654	0	1700	0	0	0			
4	Верякушский ФАП	с.Верякуши, д.Дерновка	425	0	1200	0	0	0			
5	Глуховский ФАП	с.Глухово	690	0	1700	0	0	0			
6	Ивановский ФАП	с.Ивановское, д. Сыресьево	512	0	1300	0	0	0			
7	Елизарьевский ФАП	с.Елизарьево, д.Трудовое	777	0	2600	2600	0	0		да	
8	Ичаловский ФАП	с.Ичалово, д.Кутузово	205	0	700	0	0	0			
9	Конновский ФАП	с.Конново,с. Березино, д.Темяшево, д.Шахаево	417	0	1100	0	0	0			
10	Кременковский ФАП	с.Кременки, с.Рузаново	633	0	1700	0	0	0			
11	Круглопановский ФАП	с.Круглые Паны	146	0	700	0	0	0		да	
12	Лихачевский ФАП	д.Лихачи	130	0	700	0	0	0			
13	Маевский ФАП	д. Маевка	269	0	800	0	0	0			
14	Онучинский ФАП	с.Онучино	242	0	800	0	0	0		да	
15	Ореховский ФАП	с.Ореховец	309	0	900	0	0	0		да	
16	Смирновский ФАП	с. Смирново	221	0	700	0	0	0			
17	Стукловский ФАП	с. Стуклово, д.Липовка	210	0	700	0	0	0			
18	Суворовский ФАП	с.Суворово	623	0	1700	0	0	0			
	ИТОГО по юридическому	Домовые хозяйства – 7 ед.	15160	275	146910	114147	24550	19500			

№ на карте	Наименование медицинской организации (структурного подразделения)	Непосредственно обслуживаемые населенные пункты, закрепленные по участковому принципу (перечислить)	Численность населения в обслуживаемых населенных пунктах, закрепленных по участковому принципу	Плановая (проектная) мощность (число посещений в смену)	Плановые объемы по ТПГГГ* (число посещений)		Плановые объемы по ТПГГГ* (круглосуточный стационар), число койко-дней		Профиль коек по ТПГГ* (перечислить)	Находится в арендованном помещении	Здание требует сноса, реконструкции, капитального ремонта
					Всего	в том числе по ОМС	Всего	в том числе по ОМС			
1	2	3	4	5	6	7	8	9	10	11	12
	лицу										
ГБУЗ НО "Уразовская центральная районная больница"											
1	ГБУЗ НО"Уразовская ЦРБ"	с.Уразовка, д.Кузьминка, д.Антяровка, д.Трехозер, д.Кадомка, Большое Рыбушкино, Малое Рыбушкино, Семеновка, Пошатово, Карга, Ендовищи, Красный Яр, дополнительно детское население:Кечасово,Чернуха,Мангушево,Екатериновка,Актуково,Овечий овраг,Чембилей,Маресево,Ключищи,Александрово,Федоровка,Сарга,Абрамово,Ерпелево, Михайловка,Дубровка,Китово.	5298	150	47746	40408	15410	12410	Гинекологические,гнойно-хирургические,хирургические,терапвтические,неврологические, педиатрические соматические,инфекционные детские,инфекционные взрослые,ПИТ,койки сестринского ухода.		Акт обследования №1 от 01.11.2019 (основной корпус Уразовской ЦРБ) и №6 от 01.11.2019 (инфекционный корпус Уразовской ЦРБ)Краноктябрьским строительным отделом.
2,28	Салганская участковая больница	Салганы,Княжевка,Малая и Большая Мажарка,Акулинино,Лукьяновка,Маресево,Ключищи,Александрово,Федоровка,Сарга,Абрамово,Ерпелево,Михайловка,Дубровка,Китово,Кечасово,Чернуха,Мангушево,Екатериновка	2714	100	9099	9099					
3	Кечасовская врачебная амбулатория	с. Кечасово, д. Екатериновка,с Чернуха, с. Мангушево	408	50	2384	2384					
4,27	Медянская врачебная амбулатория	с.Медяна,Чембилей,Актуково,Овечий Овраг.	1318	25	4328	4328					
5	Абрамовский ФАП	д. Абрамово	70		1068						
6	Актуковский ФАП	д. Актуково	274		1000						
8	Александровский ФАП	с. Александрово	109		1094						
9	Большерыбушкинский ФАП	с. Большое Рыбушкино	1196		3100	3100					
10	Дубровский ФАП	д.Дубровка	66		584						
11	Ендовищинский ФАП	с. Ендовищи	342		2346						
12	Ерпелевский ФАП	с. Ерпелево	78		1048						
13	Каргинский ФАП	д. Карга	143		1000						

№ на карте	Наименование медицинской организации (структурного подразделения)	Непосредственно обслуживаемые населенные пункты, закрепленные по участковому принципу (перечислить)	Численность населения в обслуживаемых населенных пунктах, закрепленных по участковому принципу	Плановая (проектная) мощность (число посещений в смену)	Плановые объемы по ТПГГГ* (число посещений)		Плановые объемы по ТПГГГ* (круглосуточный стационар), число койко-дней		Профиль коек по ТПГГ* (перечислить)	Находится в арендованном помещении	Здание требует сноса, реконструкции, капитального ремонта
					Всего	в том числе по ОМС	Всего	в том числе по ОМС			
1	2	3	4	5	6	7	8	9	10	11	12
14	Китовский ФАП	с. Китово , д. Загарино	92		500						
15	Ключищинский ФАП	с. Ключищи	430		2212						
16	Красноярский ФАП	с. Красный Яр	103		1018						
17	Малорыбушкинский ФАП	с. Малое Рыбушкино	640		3100	3100					
18	Маресевский ФАП	с. Маресево, д. Ждановка	339		2744						
19	Михайловский ФАП	д. Михайловка	66		500						
20	Овечеовражский ФАП	д. Овечий Овраг	205		1705						
21	Пошатовский ФАП	д. Пошатово	319		2881						
22	Саргинский ФАП	с. Сарга	76		1015						
23	Семеновский ФАП	с. Семеновка	389		3804						
25	Федоровский ФАП	с. Федоровка, д. Буяновка	84		821						
26	Чембилеевский ФАП	с. Чембилей	384		1660						
7	Акулининский ФАП	с.Акулинино	18		0						
24	Трехозерский ФАП	д.Трехозерки	100		500						
	ИТОГО по юридическому лицу		9738	325	96757	62419	15410	12410			

ГБУЗ НО "Ковернинская центральная районная больница"

1,21	ГБУЗ НО Ковернинская ЦРБ	Анисимово, Арефьево, Васильево, Кривое, Михайлово, Протазаново, Тезенино, Ключи, Клюкино, Куприно, Липовка,Б.Долы, Бобыльск, Пеуза, пос. Анисимово, Чудово, Шмаки,Б.Круты, Марковка, М.Круты, Мягкие, Романово, Шеломки,Бобылевка, Гордеевка, Кириловка, Малиновка, Мокловка, Невейка, Покровка, Протасиха, Рамешки, Рябиновка,Горево, Маза, Макаршино, Макридино, Мокино, Талица,Бетино, Гомино, П.-Иванов, П-Конев, Смородинное, Степаново, Сухая Хохлома,Беспалово, Б.Филино, Гарель, Грачиха, Гришино, Грязино, Демино, Колесниково, Кузьмино, Лукино, Малахово, М. Карпово, Мокушино, Мурени, М.Филино, Пески, Чащиха,Белые Пруды, Галанино, Захватово, Каменное, Короткое, Лужки, Шомохта,Гарель, Овечкино, п.Заречный, Павлово, Петрово,	10780	370	65888	55102	26967	23967	терапевтические,хирургические, гнойные хирургические,травматологические,педиатрические соматические,инфекционные,гинекологические, патологии беременных,ПИТ		Требует капитального ремонта здание инфекционного отделения (акт № 1 от 06.11.2019 ГБУЗ НО "Ковернинская ЦРБ"),детского отделения (№ 2 от 06.11.2019г.ГБУЗ НО "Ковернинская ЦРБ"),здание терапевтического и

№ на карте	Наименование медицинской организации (структурного подразделения)	Непосредственно обслуживаемые населенные пункты, закрепленные по участковому принципу (перечислить)	Численность населения в обслуживаемых населенных пунктах, закрепленных по участковому принципу	Плановая (проектная) мощность (число посещений в смену)	Плановые объемы по ТПГГ* (число посещений)		Плановые объемы по ТПГГ* (круглосуточный стационар), число койко-дней		Профиль коек по ТПГГ* (перечислить)	Находится в арендованном помещении	Здание требует сноса, реконструкции, капитального ремонта
					Всего	в том числе по ОМС	Всего	в том числе по ОМС			
1	2	3	4	5	6	7	8	9	10	11	12
		Понурово, Сермягино, Фатеево, Шляпино,Воротнево, Гордеевка, Семино, Кулигино, Мокушино, Новопокровское, Поселихино, Починки, Рассадино, Роймино,Трутнево, Художиха, Шабоши, Язвины,Березовка, Грачево, Гулыманово, Мешково, Тарасово, Урлино,Вихорево, Горево, Ермилово, Ермиловская стройка, Кротово,Калениха, Копани, Никитино, Овсяниково, Остра, Федорово, Шадрино,Бутавка, Волково, Гари, Гузолово, Михайлово, Степаново,Бориха, Вихорево, Выс. Успенский, Высоково, Наумово, Пичугино, Пос. Октябрьский, П.Семенов, Смоленское, Содомово,Беляево, Гавриловка, Ломы, Максимово, Старцево, Цибрики, Ширкомша,Бубново, Глибино, Дурандино, Желтухино, Ленино, Лифаново, Ловыгино, Медвежково, Оинское, Перехваткино, Скоробогатово, Сухоноска, Танюшкино, Фокино, Хмелеватка, Хрящи, Шалимово,Волоколам, Вязовка, Палама, Давыдово, Крутяки, Осиновка, Палама, Парамоново, Радость, Рябово, Белбаж.									хирургического отделений(акт № 3 от 06.11.2019г. ГБУЗ НО "Ковернинская ЦРБ")
2	Хохломская УБ	Казанцево,Пискома,Шишино,Быково,Брындино,Хохлома,Задорино,Крутово,Уткино,Сивцево,Кошелево	1881	25	5400	5400					Требует капитального ремонта (акт № 8 от 11.11.2019 ГБУЗ НО "Ковернинская ЦРБ")
3	Белбажская врачебная амбулатория	Волоколам, Вязовка, Палама, Давыдово, Крутяки, Осиновка, Палама, Парамоново, Радость, Рябово, Белбаж	1867	25	5400	5400				нет помещения	
4	Гавриловская врачебная амбулатория	Беляево, Гавриловка, Ломы, Максимово, Старцево, Цибрики, Ширкомша	1867	25	5400	5400					

№ на карте	Наименование медицинской организации (структурного подразделения)	Непосредственно обслуживаемые населенные пункты, закрепленные по участковому принципу (перечислить)	Численность населения в обслуживаемых населенных пунктах, закрепленных по участковому принципу	Плановая (проектная) мощность (число посещений в смену)	Плановые объемы по ТПГГГ* (число посещений)		Плановые объемы по ТПГГГ* (круглосуточный стационар), число койко-дней		Профиль коек по ТПГГ* (перечислить)	Находится в арендованном помещении	Здание требует сноса, реконструкции, капитального ремонта
					Всего	в том числе по ОМС	Всего	в том числе по ОМС			
1	2	3	4	5	6	7	8	9	10	11	12
5	Скоробогатовская врачебная амбулатория	Бубново, Глибино, Дурандино, Желтухино, Ленино, Лифаново, Ловыгино, Медвежково, Осинское, Перехваткино, Скоробогатово, Сухоноска, Танюшкино, Фокино, Хмелевка, Хрящи, Шалимово.	1867	45	7524	7524					Требует капитального ремонта (акт № 4 от 08.11.2019 ГБУЗ НО "Ковернинская ЦРБ")
6	ФАП д.Анисимово	Анисимово, Арефьево, Васильево, Кривое, Михайлово, Протазаново, Тезенино, Ключи, Клюкино, Куприно,	545		3000	3000					
7	ФАП д.Бетино	Бетино, Гомино, П.-Иванов, П-Конев, Смородинное, Степаново, Сухая Хохлома	118								требует капитального ремонта (акт №11 от 15.11.2019ГБУЗ НО "Ковернинская ЦРБ")
8	ФАП д.Б.Круты	Б.Круты, Марковка, М.Круты, Мягкие, Романово, Шеломки ,Язвины.	358		2500						
9	ФАП д.Волково	Бутавка, Волково, Гари, Гузолово, Михайлово, Степаново	281		2200						требует капитального ремонта (акт № 5 от 08.11.2019г.ГБУЗ НО Ковернинская ЦРБ")
10	ФАП д.Горево	Горево, Маза, Макаршино, Макридино, Мокино, Талица	693		3000	3000					
11	ФАП д.Демино	Беспалово, Б.Филино, Гарель, Грачиха, Гришино, Грязино, Демино, Колесниково, Кузьмино, Лукино, Малахово, М. Карпово, Мокушино, Мурени, М.Филино, Пески, Чащиха.	313								требует капитального ремонта (акт № 10 от 15.11.2019г.ГБУЗ НО

№ на карте	Наименование медицинской организации (структурного подразделения)	Непосредственно обслуживаемые населенные пункты, закрепленные по участковому принципу (перечислить)	Численность населения в обслуживаемых населенных пунктах, закрепленных по участковому принципу	Плановая (проектная) мощность (число посещений в смену)	Плановые объемы по ТПГГ* (число посещений)		Плановые объемы по ТПГГ* (круглосуточный стационар), число койко-дней		Профиль коек по ТПГГ* (перечислить)	Находится в арендованном помещении	Здание требует сноса, реконструкции, капитального ремонта
					Всего	в том числе по ОМС	Всего	в том числе по ОМС			
1	2	3	4	5	6	7	8	9	10	11	12
											"Ковернинская ЦРБ")
12	ФАП д.Ермиловская стройка	Вихорево, Горево, Ермилово, Ермиловская стройка, Кротово.	74		800						требует капитального ремонта (акт № 7 от 11.11.2019ГБУЗ НО "Ковернинская ЦРБ")
13	ФАП д.Каменное	Белые Пруды, Галанино, Захватово, Каменное, Короткое, Лужки, Шомохта	560		3000						
14	ФАП д.Наумово	Бориха, Вихорево, Выс. Успенский, Высоково, Наумово, Пичугино, Пос. Октябрьский, П.Семенов, Смоленское	155							нет помещения	
15	ФАП д.Понурово	Гарель, Овечкино, п.Заречный, Павлово, Петрово, Понурово, Сермягино, Фатеево, Шляпино	515								
16	ФАП д.Рамешки	Бобылевка, Гордеевка, Кириловка, Малиновка, Мокловка, Невейка, Покровка, Протасиха, Рамешки, Рябиновка.	195								требует капитального ремонта (акт № 9 от 13.11.2019гГБУЗ НО "Ковернинская ЦРБ")
17	ФАП д.Семино	Воротнево, Гордеевка, Семино, Кулигино, Мокушино, Новопокровское, Поселихино, Починки, Рассадино, Роймино,Трутнево, Художиха, Шабоши.	897		3000	3000					
18	ФАП д.Тарасово	Березовка, Грачево, Гулыманово, Мешково, Тарасово, Урлино.	210		2000						требует капитального ремонта (акт № 6 от 11.11.2019г.ГБУЗ НО "Ковернинская

№ на карте	Наименование медицинской организации (структурного подразделения)	Непосредственно обслуживаемые населенные пункты, закрепленные по участковому принципу (перечислить)	Численность населения в обслуживаемых населенных пунктах, закрепленных по участковому принципу	Плановая (проектная) мощность (число посещений в смену)	Плановые объемы по ТПГГ* (число посещений)		Плановые объемы по ТПГГ* (круглосуточный стационар), число койко-дней		Профиль коек по ТПГГ* (перечислить)	Находится в арендованном помещении	Здание требует сноса, реконструкции, капитального ремонта
					Всего	в том числе по ОМС	Всего	в том числе по ОМС			
1	2	3	4	5	6	7	8	9	10	11	12
											ЦРБ")
19	ФАП д.Шадрино	Калениха, Копани, Никитино, Овсяниково, Остра, Федорово, Шадрино.	339		2500						
20	ФАП д.Шмаки	Б.Долы, Бобыльск, Пеуза, пос. Анисимово, Чудово, Шмаки.	66								требует капитального ремонта (акт №"12 от 15.11.2019г.ГБ УЗ НО "Ковернинская ЦРБ"
	ИТОГО по юридическому лицу	Домовые хозяйства – 34 ед.	18262	490	111612	87826					

ГБУЗ НО "Княгининская центральная районная больница"

1	ГБУЗ НО "Княгининская ЦРБ	Княгининский мцниципальный округ: д.Горшково, с.Ананье, д.Редриково,д.Большое Корево, д. Малое Корево,с.Белка, д.Слотино, с.Потапово, д.Большие Колковицы, д.Оселок, д.Большая Андреевка, с.Спешнево, д. Шахматово,с.Песочное, д.Бубенки,д.Барково,д.Ракита,д.Ключищи,д.Яковлево, п.Возрождение,д.Сергиевка,д.Мокруша, с.Егорьевское,д.Юрьевка,д.Новоегорьевское, д.Новоселье, с.Островское, д.Драчиха,д.Долгая, д.Домашняя, д.Рогово, с.Покров,п.Михайловка, д.Озерки, д.Ивановка, д.Фоминка, с.Троицкое, д.Парково,д.Золотуха, д. Воля, с.Урга, с.Шишковердь, д.Константиновка, д.Николаевка, д.Соловьево, с.Рубское,д.Новая, д.Сосновка	11350	150	112335	89449	16770	14070	Терапевтические,Хирургические, Гнойные хирургические, Педиатрические соматические, Гинекологические, Инфекционные, Инфекционные (для детей),Паллиативные,Сестринского ухода		МКУУправления Княгининского муниципального района Нижегородской области акт осмотра здания от 27.08.19г здание ФАП находится в аварийном состоянии, акт б/н осмотра состояния здания бак.лаборатории от 27.08.19г требует капитального

№ на карте	Наименование медицинской организации (структурного подразделения)	Непосредственно обслуживаемые населенные пункты, закрепленные по участковому принципу (перечислить)	Численность населения в обслуживаемых населенных пунктах, закрепленных по участковому принципу	Плановая (проектная) мощность (число посещений в смену)	Плановые объемы по ТПГГ* (число посещений)		Плановые объемы по ТПГГ* (круглосуточный стационар), число койко-дней		Профиль коек по ТПГГ* (перечислить)	Находится в арендованном помещении	Здание требует сноса, реконструкции, капитального ремонта
					Всего	в том числе по ОМС	Всего	в том числе по ОМС			
1	2	3	4	5	6	7	8	9	10	11	12
											ремонта
2	Ананьевский ФАП	с.Ананье, д.Редриково,д.Большое Корево, д. Малое Корево,	364		882					приспособленное помещение в оперативной собственности	
3	Белкинский ФАП	с.Белка, д.Слотино, с.Потапово, д.Большие Колковицы, д.Оселок	469		1586	608					требуется капитальный ремонт Акт б/н от 27.08.2019
4	Большеандреевский ФАП	д.Большая Андреевка, с.Спешнево, д. Шахматово,с.Песочное	343		915						
5	Бубенковский ФАП	д.Бубенки,д.Барково,д.Ракита,д.Ключищи,д.Яковлево	348		891					приспособленное помещение в оперативной собственности	
6	Возрожденский ФАП	п.Возрождение,д.Сергиевка,д.Мокруша	408		1398	718					требуется капитальный ремонт Акт б/н от 27.08.2019
7	Егорьевский ФАП	с.Егорьевское,д.Юрьевка,д.Новоегорьевское, д.Новоселье	151		266					приспособленное помещение в оперативной собственности	требуется капитальный ремонт Акт б/н от 27.08.2019
8	Островский ФАП	с.Островское, д.Драчиха,д.Долгая, д.Домашняя, д.Рогово	219		522						требуется капитальный ремонт Акт б/н от 27.08.2019
9	Покровский ФАП	с.Покров,п.Михайловка, д.Озерки, д.Ивановка, д.Фоминка	366		695						требуется капитальный ремонт Акт б/н от 27.08.2019
10	Троицкий ФАП	с.Троицкое, д.Парково,д.Золотуха,деревня	242		1095	450					требуется

№ на карте	Наименование медицинской организации (структурного подразделения)	Непосредственно обслуживаемые населенные пункты, закрепленные по участковому принципу (перечислить)	Численность населения в обслуживаемых населенных пунктах, закрепленных по участковому принципу	Плановая (проектная) мощность (число посещений в смену)	Плановые объемы по ТПГГ* (число посещений)		Плановые объемы по ТПГГ* (круглосуточный стационар), число койко-дней		Профиль коек по ТПГГ* (перечислить)	Находится в арендованном помещении	Здание требует сноса, реконструкции, капитального ремонта
					Всего	в том числе по ОМС	Всего	в том числе по ОМС			
1	2	3	4	5	6	7	8	9	10	11	12
		Воля,									капитальный ремонт Акт б/н от 27.08.2019
11	Ургинский ФАП	с.Урга	192		392					приспособленное помещение в оперативной собственности	МКУУправления Княгининского муниципального района Нижегородской области акт осмотра здания от 27.08.19г здание ФАП-находится в аврийном состоянии
12	Шишковердский ФАП	с.Шишковердь, д.Константиновка, д.Николаевка,	104		222					приспособленное помещение в оперативной собственности	МКУУправления Княгининского муниципального округа Нижегородской области акт осмотра здания от 27.08.19г здание ФАП-находится в аврийном состоянии
13	ОВОП д.Соловьево	д.Соловьево, с.Рубское,д.Новая, д.Сосновка	607	20	5750	5750					требуется капитальный ремонт Акт б/н от

№ на карте	Наименование медицинской организации (структурного подразделения)	Непосредственно обслуживаемые населенные пункты, закрепленные по участковому принципу (перечислить)	Численность населения в обслуживаемых населенных пунктах, закрепленных по участковому принципу	Плановая (проектная) мощность (число посещений в смену)	Плановые объемы по ТПГГ* (число посещений)		Плановые объемы по ТПГГ* (круглосуточный стационар), число койко-дней		Профиль коек по ТПГГ* (перечислить)	Находится в арендованном помещении	Здание требует сноса, реконструкции, капитального ремонта
					Всего	в том числе по ОМС	Всего	в том числе по ОМС			
1	2	3	4	5	6	7	8	9	10	11	12
											27.08.2019
	ИТОГО по юридическому лицу	Домовые хозяйства – 7 ед.	11350	150	126949	96975	16770	14070			

ГБУЗ НО «Краснобаковская ЦРБ»

1, 21	ГБУЗ НО "Краснобаковская ЦРБ"	р.п.Красные Баки, д.Разгуляи, д.Арефино, д.Дуплиха, с.Медведиха, п.Лесной курорт, п.Затон, с.Зубилиха, д.Вавилиха, д.Сенькино, д.Ляды, д.Удельная Чащиха, д.Березовец, д.Зубово, с.Кириллово, д.Козлово, д.Зотино, д.Текун, д.Потрохово, д.Михайлово, д. Якушово, д.Субботино, д. Ветошкино, д.Лысица, д.Подлысье, с.Ильинское, д.Шилиха, д.Заводь, д.Высоковка, п.Жаренский, с.Носовая, п.Пруды, п.Чибирь, д.Осиновка, д.Красногор, д.Сомиха, д.Овечкино, д.Оньшино, д.Вороватка, д.Жуково, д.Усольцево, п.Перехватка, д.Афанасиха, Д.Бажино, с.Чащиха, д.Трухино, д.Зашильское, д.Желтовка д.Баландиха, д.Черепаниха, с.Сквозняки, д.Сластники, д.Слониха, д.Софоново, с.Чемашиха, д.Лопатино, с.Ядрово, д.Кочеватово, д.Караси, д.Новоильинское	21438	410	145249	131780	26934	23934	инфекционные , педиатрические соматические, терапевтические, неврологические, гнойные хирургические, хирургические, гинекологические, койки сестринского ухода		Требует капитального ремонта здание: корпус №3 акт осмотра состояния здания ГБУЗ НО Краснобаковская ЦРБ № 22 от 30.04.2018, корпус №2 акт осмотра состояния здания ГБУЗ НО Краснобаковская ЦРБ № 23 от 30.04.2018,пищеблока акт осмотра состояния здания ГБУЗ НО Краснобаковская ЦРБ № 18 от 30.04.2018. , хозяйственный корпус акт осмотра состояния

№ на карте	Наименование медицинской организации (структурного подразделения)	Непосредственно обслуживаемые населенные пункты, закрепленные по участковому принципу (перечислить)	Численность населения в обслуживаемых населенных пунктах, закрепленных по участковому принципу	Плановая (проектная) мощность (число посещений в смену)	Плановые объемы по ТПГГ* (число посещений)		Плановые объемы по ТПГГ* (круглосуточный стационар), число койко-дней		Профиль коек по ТПГГ* (перечислить)	Находится в арендованном помещении	Здание требует сноса, реконструкции, капитального ремонта
					Всего	в том числе по ОМС	Всего	в том числе по ОМС			
1	2	3	4	5	6	7	8	9	10	11	12
											здания ГБУЗ НО Краснобаковская ЦРБ № 21 от 30.04.2018. , гараж акт осмотра состояния здания ГБУЗ НО Краснобаковская ЦРБ № 21/1 от 30.04.2018.
2	Ветлужская врачебная амбулатория	д.Кологривка, р.п.Ветлужский, д.Антропиха, д.Шижма, п.Быструха, с.Дмитриевское, д.Кашниково, д.В.Сарафаниха, д.Безглядово, д.Здекино, д.Н.Сарафаниха	2700	100	23858	23858					
3	Шеманихинская врачебная амбулатория	починок.Любимовский, д.Красные Усады, п.Шеманиха, п.Быстренский	1770	30	5595	5595					
4	Арефинский фельдшерско-акушерский пункт	д.Разгуляи, д.Арефино, д.Дуплиха, с.Медведиха	82		348						Требует капитального ремонт, акт осмотра состояния здания ГБУЗ НО Краснобаковская ЦРБ № 1 от 30.04.2018 ФАП.
5	Быструхинский фельдшерко-акушерский пункт	д.Шижма, п.Быструха	166		707						Требует капитального ремонт, акт осмотра состояния здания ГБУЗ НО

№ на карте	Наименование медицинской организации (структурного подразделения)	Непосредственно обслуживаемые населенные пункты, закрепленные по участковому принципу (перечислить)	Численность населения в обслуживаемых населенных пунктах, закрепленных по участковому принципу	Плановая (проектная) мощность (число посещений в смену)	Плановые объемы по ТПГГ* (число посещений)		Плановые объемы по ТПГГ* (круглосуточный стационар), число койко-дней		Профиль коек по ТПГГ* (перечислить)	Находится в арендованном помещении	Здание требует сноса, реконструкции, капитального ремонта
					Всего	в том числе по ОМС	Всего	в том числе по ОМС			
1	2	3	4	5	6	7	8	9	10	11	12
											Краснобаковская ЦРБ № 9 от 30.04.2018 ФАП.
6	Дмитриевский фельдшерско-акушерский пункт	с.Дмитриевское, д.Кашниково, д.В.Сарафаниха, д.Безглядово, д.Здекино, д.Н.Сарафаниха	348		1482						
7	Затонский фельдшерско-акушерский пункт	п.Лесной курорт, п.Затон	447		1903						Требует капитального ремонт, акт осмотра состояния здания ГБУЗ НО Краснобаковская ЦРБ № 2 от 30.04.2018 ФАП.
8	Зубилихинский фельдшерско-акушерский пункт	с.Зубилиха, д.Вавилиха, д.Сенькино, д.Ляды, д.Удельная Чащиха, д.Березовец	458		1950						Требует капитального ремонт, акт осмотра состояния здания ГБУЗ НО Краснобаковская ЦРБ № 10 от 30.04.2018 ФАП.
9	Зубовский фельдшерско-акушерский пункт	д.Зубово	71		302						Требует капитального ремонт, акт осмотра состояния здания ГБУЗ НО Краснобаковск

№ на карте	Наименование медицинской организации (структурного подразделения)	Непосредственно обслуживаемые населенные пункты, закрепленные по участковому принципу (перечислить)	Численность населения в обслуживаемых населенных пунктах, закрепленных по участковому принципу	Плановая (проектная) мощность (число посещений в смену)	Плановые объемы по ТПГГГ* (число посещений)		Плановые объемы по ТПГГГ* (круглосуточный стационар), число койко-дней		Профиль коек по ТПГГ* (перечислить)	Находится в арендованном помещении	Здание требует сноса, реконструкции, капитального ремонта
					Всего	в том числе по ОМС	Всего	в том числе по ОМС			
1	2	3	4	5	6	7	8	9	10	11	12
											ая ЦРБ № 8 от 30.04.2018 ФАП.
10	Кирилловский фельдшерско-акушерский пункт	с.Кириллово	293		1248						
11	Козловский фельдшерско-акушерский пункт	д.Козлово, д.Зотино, д.Текун, д.Потрохово, д.Михайлово, д. Якушово	230		979						Требует капитального ремонт, акт осмотра состояния здания ГБУЗ НО Краснобаковская ЦРБ № 11 от 30.04.2018 ФАП.
12	Лысицкий фельдшерско-акушерский пункт	д.Субботино, д. Ветошкино, д.Лысица, д.Подлысье, с.Ильинское	136		579						Требует капитального ремонт, акт осмотра состояния здания ГБУЗ НО Краснобаковская ЦРБ № 7 от 30.04.2018 ФАП.
13	Носовской фельдшерско-акушерский пункт	д.Шилиха, д.Заводь, д.Высоковка, п.Жаренский, с.Носовая	495		2108						Требует капитального ремонт, акт осмотра состояния здания ГБУЗ НО Краснобаковская ЦРБ № 13

№ на карте	Наименование медицинской организации (структурного подразделения)	Непосредственно обслуживаемые населенные пункты, закрепленные по участковому принципу (перечислить)	Численность населения в обслуживаемых населенных пунктах, закрепленных по участковому принципу	Плановая (проектная) мощность (число посещений в смену)	Плановые объемы по ТПГГ* (число посещений)		Плановые объемы по ТПГГ* (круглосуточный стационар), число койко-дней		Профиль коек по ТПГГ* (перечислить)	Находится в арендованном помещении	Здание требует сноса, реконструкции, капитального ремонта
					Всего	в том числе по ОМС	Всего	в том числе по ОМС			
1	2	3	4	5	6	7	8	9	10	11	12
											от 30.04.2018 ФАП.
14	Прудовский фельдшерско-акушерский пункт	п.Пруды	1205		3600	3600					Требует капитального ремонт, акт осмотра состояния здания ГБУЗ НО Краснобаковская ЦРБ № 15 от 30.04.2018 ФАП.
15	Сомихинский фельдшерско-акушерский пункт	д.Осиновка, д.Красногор, д.Сомиха, д.Овечкино	61		260						Требует капитального ремонт, акт осмотра состояния здания ГБУЗ НО Краснобаковская ЦРБ № 4 от 30.04.2018 ФАП.
16	Усольцевский фельдшерско-акушерский пункт	д.Оньшино, д.Вороватка, д.Жуково, д.Усольцево	117		498						Требует капитального ремонт, акт осмотра состояния здания ГБУЗ НО Краснобаковская ЦРБ № 3 от 30.04.2018 ФАП.
17	Чащихинский фельдшерско-акушерский	п.Перехватка, д.Афанасиха, Д.Бажино, с.Чащиха	507		2159						Требует капитального

№ на карте	Наименование медицинской организации (структурного подразделения)	Непосредственно обслуживаемые населенные пункты, закрепленные по участковому принципу (перечислить)	Численность населения в обслуживаемых населенных пунктах, закрепленных по участковому принципу	Плановая (проектная) мощность (число посещений в смену)	Плановые объемы по ТПГГ* (число посещений)		Плановые объемы по ТПГГ* (круглосуточный стационар), число койко-дней		Профиль коек по ТПГГ* (перечислить)	Находится в арендованном помещении	Здание требует сноса, реконструкции, капитального ремонта
					Всего	в том числе по ОМС	Всего	в том числе по ОМС			
1	2	3	4	5	6	7	8	9	10	11	12
	пункт										ремонт, акт осмотра состояния здания ГБУЗ НО Краснобаковская ЦРБ № 17 от 30.04.2018 ФАП.
18	Чемашихинский фельдшерско-акушерский пункт	д.Трухино, д.Зашильское, д.Желтовка д.Баландиха, д.Черепаниха, с.Сквозняки, д.Сластники, д.Слониха, д.Софоново, с.Чемашиха, д.Лопатино	363		1546						Требует капитального ремонт, акт осмотра состояния здания ГБУЗ НО Краснобаковская ЦРБ № 12 от 30.04.2018 ФАП.
19	Чибирский фельдшерско-акушерский пункт	п.Чибирь	267		1137						Требует капитального ремонт, акт осмотра состояния здания ГБУЗ НО Краснобаковская ЦРБ № 16 от 30.04.2018 ФАП.
20	Ядровский фельдшерско-акушерский пункт	с.Ядрово, д.Кочеватово, д.Караси, д.Новоильинское	137		583						Требует капитального ремонт, акт осмотра состояния здания ГБУЗ НО

№ на карте	Наименование медицинской организации (структурного подразделения)	Непосредственно обслуживаемые населенные пункты, закрепленные по участковому принципу (перечислить)	Численность населения в обслуживаемых населенных пунктах, закрепленных по участковому принципу	Плановая (проектная) мощность (число посещений в смену)	Плановые объемы по ТПГГ* (число посещений)		Плановые объемы по ТПГГ* (круглосуточный стационар), число койко-дней		Профиль коек по ТПГГ* (перечислить)	Находится в арендованном помещении	Здание требует сноса, реконструкции, капитального ремонта
					Всего	в том числе по ОМС	Всего	в том числе по ОМС			
1	2	3	4	5	6	7	8	9	10	11	12
											Краснобаковская ЦРБ № 5 от 30.04.2018 ФАП.
	Итого по юридическому лицу ГБУЗ НО Краснобаковская ЦРБ	Домовые хозяйства – 4 ед.	21435	540	196091	164833	26934	23934			

ГБУЗ НО «Кстовская ЦРБ»

1	ГБУЗ НО "Кстовская ЦРБ"	г. Кстово	61444	1350	412006	371715	154595	154595	Гинекологический, гнойный хирургический, урологический, для беременных и рожениц, патологии беременности, инфекционный, кардиологический, неврологический, травматологический, нейрохирургический, офтальмологический, оториноларингологический, педиатрический, патологии новорожденных и недоношенных детей, терапевтический, хирургический, реанимационные.		Акт ГБУЗ НО Кстовская ЦРБ от 09.08.2019 капитальный ремонт инфекционного отделения, акт ГБУЗ НО Кстовская ЦРБ от 09.08.2019 капитальный ремонт терапевтического отделения, акт ГБУЗ НО Кстовская ЦРБ от 09.08.2019капитальный ремонт гинекологического отделения
2,	Районная больница №1	г. Кстово	5742	225	41080	41080					
3,41	Районная больница №2	с. Работки, п. Волжский, д. Голошубиха, д. Кувардино, д. Лавровка, д. Луговой Борок, д. Малиновка, д. Ачапное, д. Татинец, д. Слопинец, д. Абатурово, д. Чеченино	2925	300	18545	18545	19940	4940	Сестринский уход, терапевтический.		
4	Афонинская ВА	ст. Анкудиновка, д. Анкудиновка, д.	4309	75	19197	19197					

№ на карте	Наименование медицинской организации (структурного подразделения)	Непосредственно обслуживаемые населенные пункты, закрепленные по участковому принципу (перечислить)	Численность населения в обслуживаемых населенных пунктах, закрепленных по участковому принципу	Плановая (проектная) мощность (число посещений в смену)	Плановые объемы по ТПГГГ* (число посещений)		Плановые объемы по ТПГГГ* (круглосуточный стационар), число койко-дней		Профиль коек по ТПГГ* (перечислить)	Находится в арендованном помещении	Здание требует сноса, реконструкции, капитального ремонта
					Всего	в том числе по ОМС	Всего	в том числе по ОМС			
1	2	3	4	5	6	7	8	9	10	11	12
		Никульское, д. Кузьминка, д. Утечино, д. Афонино									
5,40	Безводнинская ВА	д. Муханово, с. Великий Враг, д. Михальчиково, д. Карабатово, д. Подвалиха, с. Безводное, д. Зименки	1899	100	7491	7491					
6	Б. Борисовская ВА	с. Ближнее Борисово, д. Козловка, с. Вязовка, п. Дружный, д. Румянцево, д. Митино	4507	100	11791	11791					
7	Ждановская ВА	д. Опалиха, д. Черемисское, д. Малая Ельня, с. Большая Ельня, д. Ржавка, д. Фроловское, д. Крутая, п. Ждановский, п. Черемисский	9128	150	34409	34409					
8,42	Запрудновская ВА	с. Запрудное, с. Шава, д. Горяньково, д. Долгая Поляна, д. Семенищи, д. Калинино, с. Завражная Слобода, с. Варварское	2225	75	8803	8803					Акт ГБУЗ НО Кстовская ЦРБ от 04.09.2019 требуется капитальный ремонт здание врачебной амбулатории
9, 43	Мокринская ВА	д. Новая Деревня, с. Новые Ключищи, д. Кривая Шелокша, д. Новая Пунерь, с. Семеть, д. Чаглава, с. Большое Мокрое, д. Зелецино, с. Елховка	2736	75	7491	7491					
10, 44	Н. Ликеевская ВА	д. Новоликеево, д. Ветчак, д. Толстобино, д. Починок, д. Караулово, д. Студенец	3603	50	12486	12486					Акт ГБУЗ НО Кстовская ЦРБ от 11.08.2019 требуется капитальный ремонт здание врачебной амбулатории
11, 45	Подлесовская ВА	с. Слободское, д. Подлесово, д. Спирино, д. Шмойлово, д. Горный Борок	1525	50	6244	6244					
12, 46	Прокошевская ВА	с. Толмачево, п. Искра, с. Ляписи, д. Красноселово, д. Попадейка, д. Серково, д. Семенцево, д. Цедень, д. Шерменево, д. Козловка, д. Конновка, д. Докукино, д. Прокошево, д. Волчиха, д. Красногорка	1643	50	8803	8803					

№ на карте	Наименование медицинской организации (структурного подразделения)	Непосредственно обслуживаемые населенные пункты, закрепленные по участковому принципу (перечислить)	Численность населения в обслуживаемых населенных пунктах, закрепленных по участковому принципу	Плановая (проектная) мощность (число посещений в смену)	Плановые объемы по ТПГГ* (число посещений)		Плановые объемы по ТПГГ* (круглосуточный стационар), число койко-дней		Профиль коек по ТПГГ* (перечислить)	Находится в арендованном помещении	Здание требует сноса, реконструкции, капитального ремонта
					Всего	в том числе по ОМС	Всего	в том числе по ОМС			
1	2	3	4	5	6	7	8	9	10	11	12
13, 47	Ройкинская ВА	п. Селекционной Станции, д. Ройка, п. Опытный, п. Садовский, с. Федяково, п. Культура	3670	75	13875	13875					
14, 48	Чернухинская ВА	д. Красногорка, д, Грязновка, с. Шелокша, д. Каменка, д. Келейниково, д. Старые Ключищи, д. Новониколаевка, д. Лапшлей, д. Мешиха, д. Вершинино, д. Владимировка, с. Выездное, с. Вередеево, с. Чернуха, д. Майдан	4364	100	14717	14717					
15, 49	Черныщихинская ВА	д. Соколищи, с. Лопатищи, д. Рамешки, д. Прокошевка, с. Соколово, д. Большое Лебедево, с. Черныщиха, д. Коровино, д. Высоково, д. Игрищи, с. Игумново, д Починок, д. Крутец, д. Сонино	1094	50	4994	4994					
16	Б-Ельнинский ФАП	с. Большая Ельня	639		3600						
17	Варварский ФАП	с. Варварское, с. Завражная Слобода, д. Долгая Поляна, д. Семенищи	55		1300						
18	В-Вражский ФАП	с. Великий Враг, д. Зименки	598		3600						
19	Ветчаковский ФАП	д. Ветчак, д. Студенец, д. Починок	407		3100						
20	Вязовский ФАП	с. Вязовка, д. Митино	1834		3000	3000					
21	Зелецинский ФАП	д. Зелецино	0								
22	Зименковский ФАП	д. Зименки	380		3100						
23	Игумновский ФАП	с. Игумново, д. Починок	170		1600						
24	Кузьминский ФАП	д. Кузьминка	631		3600						
25	Михальчиковский ФАП	д. Михальчиково, д. Карабатово	403		2700						
26	Подвалихинский ФАП	д. Подвалиха, д. Муханово, д. Караулово	0								
27	Работкинский ФАП	с. Работки	331		3300						
28	Ржавский ФАП	д. Ржавка	0		3600						
29	Семетский ФАП	д. Семеть, д. Новая Пунерь, д. Кривая Шелокша	0								
30	Слободской ФАП	с. Слободское, д. Спирино	423		3600						
31	Толмачевский ФАП	д. Толмачево, д. Искра, д. Цедень, д. Шерменево, д. Серково	0								
32	Утечинский ФАП	д. Утечино, д. Анкудиновка, ст. Анкудиновка	0								
33	ФАП п. Дружный	п. кий	1711		3000	3000					
34	Федяковский ФАП	с. Федяково, п. Опытный, п. Культура	0		484	484					

№ на карте	Наименование медицинской организации (структурного подразделения)	Непосредственно обслуживаемые населенные пункты, закрепленные по участковому принципу (перечислить)	Численность населения в обслуживаемых населенных пунктах, закрепленных по участковому принципу	Плановая (проектная) мощность (число посещений в смену)	Плановые объемы по ТПГГ* (число посещений)		Плановые объемы по ТПГГ* (круглосуточный стационар), число койко-дней		Профиль коек по ТПГГ* (перечислить)	Находится в арендованном помещении	Здание требует сноса, реконструкции, капитального ремонта
					Всего	в том числе по ОМС	Всего	в том числе по ОМС			
1	2	3	4	5	6	7	8	9	10	11	12
35	Фроловский ФАП	д. Фроловское, д. Черемисское, п. Черемисский, д. Крутая	565		3300						
36	Чаглавский ФАП	д. Чаглава, с. Новые Ключищи, с. Елховка	763		2900						
37	Чеченинский ФАП	д. Чеченино	0								
38	Шавский ФАП	с. Шава	402		3000						
39	Шелокшанский ФАП	д. Мешиха, д. Старые Ключищи, д. Вершинино, д. Владимировка	2269		5250	5250					
	Итого по юридическому лицу ГБУЗ НО Кстовская ЦРБ	Домовые хозяйства – 16 ед.	124071	2825	675966	593375	174535	159535			

ГБУЗ НО «Кулебакская ЦРБ»

1	ГБУЗ НО "Кулебакская ЦРБ"	г. Кулебаки, с.Ломовка, с.Шилокша, с.Мурзицы, р.п. Велетьма, д. Серебрянка, п. Совхозный, д. Тумалейка, д. Пушлей, д. Благовещенка, д. Красный Родник, п. Первомайский, п. Молочная Ферма, д. Михайловка, д. Кутузовка, д. Знаменка, д. Красновка, п. Лесозавода, д. Петровка	32518	1000	171390	148595	78945	74112	Кардиологические,неврологические,терапевтические,гнойные хирургические,травматологические,урологические,хирургичсекие,гинекологические,паталогия беременности ,для беременных ирожениц.инфекционные,инфекционные для детей,педиатрические,интенсивной терапии,реанимационные		Требуют капитального ремонта Акт №2 осмотра состояния здания от 22.01.20 хирургического корпуса, Акт №4 осмотра состояния здания от 22.01.20 поликлинника педиатрическое отделение, Акт обследования здания от 03.10.18 хирургического корпуса.
2	Меляевская участковая больница	р.п.Гремячево.д Меляево.с.Теплово	2350	100	16600	16600	6000	6000	терапевтический		

№ на карте	Наименование медицинской организации (структурного подразделения)	Непосредственно обслуживаемые населенные пункты, закрепленные по участковому принципу (перечислить)	Численность населения в обслуживаемых населенных пунктах, закрепленных по участковому принципу	Плановая (проектная) мощность (число посещений в смену)	Плановые объемы по ТПГГГ* (число посещений)		Плановые объемы по ТПГГГ* (круглосуточный стационар), число койко-дней		Профиль коек по ТПГГ* (перечислить)	Находится в арендованном помещении	Здание требует сноса, реконструкции, капитального ремонта
					Всего	в том числе по ОМС	Всего	в том числе по ОМС			
1	2	3	4	5	6	7	8	9	10	11	12
3	Гремячевская врачебная амбулатория	р.п.Гремячево	2781	30	11200	11200					
4	Саваслейская врачебная амбулатория	с.Саваслейка,п. Мыза,д.Новая Саваслейка,д.Горбачиха	2490	30	5400	5400					
5	Велетьменский ФАП	р.п.Велетьма	967		2520	2520					
6	Ломовский ФАП	с.Ломовка	1530		3750	3750					
7	Михайловский ФАП	д.Михайловка,д.Кутузовка,д.Знаменка,д.Красновка,п.Лесозавода,д.Петровка	154		3725						Требуют капитального ремонта Акт №1 осмотра состояния здания от 22.01.20 ФАП
8	Мурзицкий ФАП	с.Мурзицы	1730		4380	4380					
9	Первомайский ФАП	п.Первомайский	293		3725						Требуют капитального ремонта Акт №3 осмотра состояния здания от 22.01.20 ФАП
10	Серебрянский ФАП	д.Серебрянка,п.Совхозный,д.Тумалейка,д.Пушлей,д.Благовещенка,дКрасный Родник	240		3725						
11	Тепловский ФАП	с.Теплово	1785		4550	4550					
12	ФАП Молочная Ферма	п.Молочная Ферма	201		3725						
13	Шилокшанский ФАП	с.Шилокша	1134		2800	2800					
	Итого по юридическому лицу ГБУЗ НО Кулебакская ЦРБ	Домовые хозяйства – 2 ед.	47619	1160	237490	199795	84945	80112			

ГБУЗ НО « Лукояновская ЦРБ»

1	ГБУЗ НО "Лукояновская ЦРБ"	г.Лукоянов, с.Б.Мамлеево, с.Мерлиновка, с.Надежинка, с.Неверово, д.Николаневка, д.Фоминки, с.Саврасово, с.Ульяново, с.Т.Майдан, с.Б.Аря, с.Тютюши, д.Докучаево, с.Крюковка, с.Сонино, с.Лопатино, с.Гаврилово, с.Владимировка, с.Чуфарово,	6008	750	176053	150968	35674	35674	Гинекологические,гнойные хирургические.инфекционные, неврологические. патологии		

№ на карте	Наименование медицинской организации (структурного подразделения)	Непосредственно обслуживаемые населенные пункты, закрепленные по участковому принципу (перечислить)	Численность населения в обслуживаемых населенных пунктах, закрепленных по участковому принципу	Плановая (проектная) мощность (число посещений в смену)	Плановые объемы по ТПГГ* (число посещений)		Плановые объемы по ТПГГ* (круглосуточный стационар), число койко-дней		Профиль коек по ТПГГ* (перечислить)	Находится в арендованном помещении	Здание требует сноса, реконструкции, капитального ремонта
					Всего	в том числе по ОМС	Всего	в том числе по ОМС			
1	2	3	4	5	6	7	8	9	10	11	12
		с.Иванцево, с.Поя, с.М.Мамлеево, д.Волчиха, д.Н.Дар, п.Городок, с.Гари, с.Новоселки, с.Пичингуши, с.Перемчалки, с.Александровка, д.Березовка, с.Кудеярово							беременности, педиатрические соматические., терапевтические, хирургические, интенсивной терапии		
2, 40	Разинская больница	р.п.им.Ст.Разина, с.Покровка, д.Бутская, с.Санки, д.Орловка, с.Н.Михайловка, с.Печи, п.Средний, п.Полевой, п.Панзелка, п.Курилиха	2307	100	5600	5600	3000		сестринского ухода		
3	Больше-Маресьевская УБ	с.Б.Маресьево, с.Кельдюшево, с.Елфимово, с.М.Поляна, с.Кр.Поляна, с.Чиргуши, с.Никулино, с.Нехорошево, д.М.Васильевка, п.Ладыгино	1325	50	5400	5400	3000		сестринского ухода		
4	Шандровская УБ	с.Шандрово, с.С.Майдан, с.Н.Майдан, с.Салдоманово, с.Атингеево, с.Мессинговка	911	15	4050	4050	3000		сестринского ухода		
5	Ульяновская ВА	микрорайон №2 с. Ульяново	2527	60	11200	11200					
6	Атингеевский ФАП	с. Атингеево	341		1200						
7	Берёзовский ФАП	с. Берёзовка	59		250						
8	Больше-Арский ФАП	с. Большие Ари, с.Докучаево	516		1400						
9	Больше-Мамлеевский ФАП	с. Большое Мамлеево	641		1700						
10	Бутский ФАП	п. Бутский	52		200						
11	Владимировский ФАП	с. Владимировка	212		890						
12	Гарской ФАП	с. Гари	66		250						
13	Елфимовский ФАП	с. Елфимово	199		765						
14	Иванцевский ФАП	с. Иванцево	618		1500						
15	Красно-Полянский ФАП	с. Красная Поляна	46		200						
16	Крюковский ФАП	с. Крюковка	460		1050						
17	Кудеяровский ФАП	с. Кудеярово	1959		7500						
18	Лопатинский ФАП	с. Лопатино, с. Гаврилово	549		1740						
19	Мало-Мамлеевский ФАП	с. Малое Мамлеево	487		1340						
20	Мало-Полянский ФАП	с. Малая Поляна	239		900						
21	Мерлиновский ФАП	с. Мерлиновка, с. Надёжинка, п. Гарской	176		665						
22	Неверовский ФАП	с. Неверово	207		750						
23	Нехорошевский ФАП	с. Нехорошево	195		720						

№ на карте	Наименование медицинской организации (структурного подразделения)	Непосредственно обслуживаемые населенные пункты, закрепленные по участковому принципу (перечислить)	Численность населения в обслуживаемых населенных пунктах, закрепленных по участковому принципу	Плановая (проектная) мощность (число посещений в смену)	Плановые объемы по ТПГГГ* (число посещений)		Плановые объемы по ТПГГГ* (круглосуточный стационар), число койко-дней		Профиль коек по ТПГГ* (перечислить)	Находится в арендованном помещении	Здание требует сноса, реконструкции, капитального ремонта
					Всего	в том числе по ОМС	Всего	в том числе по ОМС			
1	2	3	4	5	6	7	8	9	10	11	12
24	Никулинский ФАП	с. Никулино	273		700						
25	Ново-Михайловский ФАП	с. Новая Михайловка	69		200						
26	Новосёлковский ФАП	с. Новосёлки	117		690						
27	Перемчалковский ФАП	с. Перемчалки	54		200						
28	Печинский ФАП	с. Печи	320		680						
29	Пичингушский ФАП	с. Пичингуши	194		500						
30	Пойский ФАП	с. Поя	276		700						
31	Покровский ФАП	с. Покровка	168		370						
32	Романовский ФАП	с. Романовка	26		200						
33	Саврасовский ФАП	с. Саврасово	422		1050						
34	Салдоманов-Майданский ФАП	с. Салдаманов Майдан	175		630						
35	Санковский ФАП	с. Санки	100		200						
36	Тольско-Майданский ФАП	с. Тольский Майдан	656		2220						
37	Ульяновский ФАП	с. Ульяново	688		1600						Требуется капитальный ремонт, акт ООО "Лукояновгаз" № ТЗ-101/15 от 17.09.2015.
38	Чиргушский ФАП	с. Чиргуши	264		800						
39	Чуфаровский ФАП	с. Чуфарово	57		240						
	Итого по юридическому лицу ГБУЗ НО Лукояновская ЦРБ		29078	975	236303	177218	44674	35674			

ГБУЗ НО «Лысковская ЦРБ»

1, 26	ГБУЗ НО "Лысковская ЦРБ"	г. Лысковод. Головковод. Неверовос. Асташихас. Белозерихап. Березкис. Валавад. Княжихас. Стрелкас. Кириковос. Ляпуныс. Красная Лукас. Летневод. Ермолинод. Монорид. Большое Шипиловод. Малое Шипиловод. Богомоловод. Белавинод.	37360	600	265839	238524	73720	67770	Фтизиатрия,неонатология, кардиология,кардиология (ПСО) неврология,неврология		Требуется капитальный ремонт всех зданий, акты ГБУЗ НО Лысковская

№ на карте	Наименование медицинской организации (структурного подразделения)	Непосредственно обслуживаемые населенные пункты, закрепленные по участковому принципу (перечислить)	Численность населения в обслуживаемых населенных пунктах, закрепленных по участковому принципу	Плановая (проектная) мощность (число посещений в смену)	Плановые объемы по ТПГГ* (число посещений)		Плановые объемы по ТПГГ* (круглосуточный стационар), число койко-дней		Профиль коек по ТПГГ* (перечислить)	Находится в арендованном помещении	Здание требует сноса, реконструкции, капитального ремонта
					Всего	в том числе по ОМС	Всего	в том числе по ОМС			
1	2	3	4	5	6	7	8	9	10	11	12
		Баранниковод. Малиновкас. Преснецовод. Кокорековос. Трофимовод. Лысая Гора							(ПСО),офтальмология,онкологияпедиатрия,терапия,травматологияи ортопедия,хирургияэндокринология, реанимация, акушерство и гинекология		ЦРБ: Акт №Б1 от19.12.2020. Акт №Б2 от19.12.2020. Акт №Б3 от19.12.2020. Акт №Б4 от19.12.2020. Акт №Б5 от19.12.2020. Акт №Б6 от19.12.2020. Акт №Б7 от19.12.2020. Акт №Т1 от19.12.2020. Акт №Т3 от19.12.2020. Акт №Т4 от19.12.2020.
2, 25	Валковская участковая больница	с. Валки п. Бор с. Великовское п. Верхний Красный Яр п. Керженец д. Комариха п. Макарьево с. Нижний Красный Яр с. Сельская Маза д. Черная Маза д. Хохолевка	1588	90	3602	3602	2650		сестринский уход		Требуется капитальный ремонт 1 этажа, акты ГБУЗ НО Лысковская ЦРБ: Акт №В1 от 24.12.2020. Акт №В2 от 24.12.2020. Акт №В3 от 24.12.2020. Акт №В4 от 24.12.2020.
3	Барминская врачебная амбулатория	с. Бармино п. Анатольевка	1703	30	3950	3950					Требуется капитальный

№ на карте	Наименование медицинской организации (структурного подразделения)	Непосредственно обслуживаемые населенные пункты, закрепленные по участковому принципу (перечислить)	Численность населения в обслуживаемых населенных пунктах, закрепленных по участковому принципу	Плановая (проектная) мощность (число посещений в смену)	Плановые объемы по ТПГГГ* (число посещений)		Плановые объемы по ТПГГГ* (круглосуточный стационар), число койко-дней		Профиль коек по ТПГГ* (перечислить)	Находится в арендованном помещении	Здание требует сноса, реконструкции, капитального ремонта
					Всего	в том числе по ОМС	Всего	в том числе по ОМС			
1	2	3	4	5	6	7	8	9	10	11	12
		с. Варганы д. Кременки									ремонт Акт ГБУЗ НО Лысковская ЦРБ №А1 от 20.12.2020.
4	Кисловская врачебная амбулатория	д. Бахмут д. Брюханово с. Дубенщино с. Егорьевское д. Елевка с. Кисловка д. Кожино с. Колычево д. Лыткино с. Окишино д. Покровка д. Саревка с. Семово д. Сумкино п. Нива д. Уткино с. Юткино	1329	30	3931	3931					Требуется капитальный ремонт Акт ГБУЗ НО Лысковская ЦРБ №А2 от 20.12.2020.
5	Леньковская врачебная амбулатория	с. Леньковод. Гугиноп. Друг Крестьянинад. Коноплянкад. Коробихад. Курбатихад. Лебедихад. Лужкис. Негоновос. Никольскоед. Перелетихас. Плотинскоес. Ратунинop. Трудс. Чернуха	1704	30	3950	3950				да	
6	Просецкая врачебная амбулатория	с. Просек с. Красный Оселок д. Ерзовка с. Исады п. Красновидово п.Крестьянка п. Новинки п. Очаиха	1246	30	3931	3931				да	Требуется капитальный ремонт Акт ГБУЗ НО Лысковская ЦРБ №А4 от 20.12.2020г.
7	Асташихинский ФАП	с. Асташиха	148		1203					да	Требуется капитальный

№ на карте	Наименование медицинской организации (структурного подразделения)	Непосредственно обслуживаемые населенные пункты, закрепленные по участковому принципу (перечислить)	Численность населения в обслуживаемых населенных пунктах, закрепленных по участковому принципу	Плановая (проектная) мощность (число посещений в смену)	Плановые объемы по ТПГГ* (число посещений)		Плановые объемы по ТПГГ* (круглосуточный стационар), число койко-дней		Профиль коек по ТПГГ* (перечислить)	Находится в арендованном помещении	Здание требует сноса, реконструкции, капитального ремонта
					Всего	в том числе по ОМС	Всего	в том числе по ОМС			
1	2	3	4	5	6	7	8	9	10	11	12
											ремонт Акт ГБУЗ НО Лысковская ЦРБ №Ф1 от 21.12.2020.
8	Белозерихинский ФАП	с. Белозериха п. Березки	448		1203					да	Требуется капитальный ремонт Акт ГБУЗ НО Лысковская ЦРБ №Ф2 от 21.12.2020.
9	Борский ФАП	п. Бор с. Сельская Маза	215		1203					да	Требуется капитальный ремонт Акт ГБУЗ НО Лысковская ЦРБ №Ф3 от 21.12.2020.
10	Валавский ФАП	с. Валава д. Княжиха с. Стрелка	299		1203					да	
11	Варганский ФАП	с. Варганы	409		1203					да	Требуется капитальный ремонт Акт ГБУЗ НО Лысковская ЦРБ №Ф5 от 21.12.2020.
12	Великовский ФАП	с. Великовское д. Комариха	254		1203					да	Требуется капитальный ремонт Акт ГБУЗ НО Лысковская ЦРБ №Ф6 от 21.12.2020.
13	Елховский ФАП	д. Елховка	173		1203					да	Требуется

№ на карте	Наименование медицинской организации (структурного подразделения)	Непосредственно обслуживаемые населенные пункты, закрепленные по участковому принципу (перечислить)	Численность населения в обслуживаемых населенных пунктах, закрепленных по участковому принципу	Плановая (проектная) мощность (число посещений в смену)	Плановые объемы по ТПГГГ* (число посещений)		Плановые объемы по ТПГГГ* (круглосуточный стационар), число койко-дней		Профиль коек по ТПГГ* (перечислить)	Находится в арендованном помещении	Здание требует сноса, реконструкции, капитального ремонта
					Всего	в том числе по ОМС	Всего	в том числе по ОМС			
1	2	3	4	5	6	7	8	9	10	11	12
		д. Казыевка д. Каменка									капитальный ремонт Акт ГБУЗ НО Лысковская ЦРБ №Ф7 от 21.12.2020.
14	Кириковский ФАП	с. Кириково с. Ляпуны с. Красная Лука	866		1203					да	Требуется капитальный ремонт Акт ГБУЗ НО Лысковская ЦРБ №Ф8 от 21.12.2020.
15	Красно-Осельский ФАП	с. Красный оселокс. Ляпунып. Крестьянкап. Очаихап. Красновидовоп. Новинки	604		1203					да	
16	Кременковский ФАП	д. Кременки	326		1203					да	Требуется капитальный ремонт Акт ГБУЗ НО Лысковская ЦРБ №Ф10 от 21.12.2020.
17	Летневский ФАП	с. Летнево д. Ермолино д. Монори д. Большое Шипилово д. Малое Шипилово д. Богомолово д. Белавино д. Баранниково	813		1203					да	Требуется капитальный ремонт Акт ГБУЗ НО Лысковская ЦРБ №Ф11 от 21.12.2020.
18	Малиновский ФАП	д. Малиновка с. Преснецово д. Кокореково	343		1203					да	Требуется капитальный ремонт Акт ГБУЗ НО Лысковская ЦРБ №Ф12 от 21.12.2020.

№ на карте	Наименование медицинской организации (структурного подразделения)	Непосредственно обслуживаемые населенные пункты, закрепленные по участковому принципу (перечислить)	Численность населения в обслуживаемых населенных пунктах, закрепленных по участковому принципу	Плановая (проектная) мощность (число посещений в смену)	Плановые объемы по ТПГГ* (число посещений)		Плановые объемы по ТПГГ* (круглосуточный стационар), число койко-дней		Профиль коек по ТПГГ* (перечислить)	Находится в арендованном помещении	Здание требует сноса, реконструкции, капитального ремонта
					Всего	в том числе по ОМС	Всего	в том числе по ОМС			
1	2	3	4	5	6	7	8	9	10	11	12
19	Никольский ФАП	с. Никольское д. Лебедиха д. Д.Перелетиха с. Чистое Поле п. Вадимовка	371		1203					да	Требуется капитальный ремонт Акт ГБУЗ НО Лысковская ЦРБ №Ф13 от 21.12.2020.
20	Петровский ФАП	с. Петровка д. Лывы	323		1203					да	Требуется капитальный ремонт Акт ГБУЗ НО Лысковская ЦРБ №Ф14 от 21.12.2020.
21	Трофимовский ФАП	с. Трофимово д. Лысая Гора	1655		1203					да	Требуется капитальный ремонт Акт ГБУЗ НО Лысковская ЦРБ №Ф15 от 21.12.2020.
22	Ушаковский ФАП	д. Ушаковка с. Исады с. Окишино	208		1203					да	Требуется капитальный ремонт Акт ГБУЗ НО Лысковская ЦРБ №Ф16 от 21.12.2020.
23	Черномазский ФАП	с. Черная Маза д. Хохолевка	267		1203					да	Требуется капитальный ремонт Акт ГБУЗ НО Лысковская ЦРБ №Ф17 от 21.12.2020.
24	Чернухинский ФАП	с. Чернуха д. коробиха	602		1203					да	Требуется капитальный

№ на карте	Наименование медицинской организации (структурного подразделения)	Непосредственно обслуживаемые населенные пункты, закрепленные по участковому принципу (перечислить)	Численность населения в обслуживаемых населенных пунктах, закрепленных по участковому принципу	Плановая (проектная) мощность (число посещений в смену)	Плановые объемы по ТПГГГ* (число посещений)		Плановые объемы по ТПГГГ* (круглосуточный стационар), число койко-дней		Профиль коек по ТПГГ* (перечислить)	Находится в арендованном помещении	Здание требует сноса, реконструкции, капитального ремонта
					Всего	в том числе по ОМС	Всего	в том числе по ОМС			
1	2	3	4	5	6	7	8	9	10	11	12
		д. Коноплянка д. Лужки с. Плотинское									ремонт Акт ГБУЗ НО Лысковская ЦРБ №Ф18 от 21.12.2020.
	Итого по юридическому лицу ГБУЗ НО Лысковская ЦРБ	Домовые хозяйства – 12 ед.	37849	810	307978	259009	76370	67770			

ГБУЗ НО «Навашинская ЦРБ»

1	ГБУЗ НО "Навашинская ЦРБ"	г.Навашино, с.Б-Окулово, д.М-Окулово, с.Сонино, д.Горицы, с.Новашино, д.Угольное, с.Монаково, с.Коробково, с.Ефаново, п.Степурино, с.Натальино, д.Родяково, д.Левино, д.Рогово, д.Салавирь, д.Румасово, с.Поздняково, п.Теша, с.Валтово, д.Степурино, р-д Велетьма, д.Ярцево, р-д Приокский, д.Бельтеевка, д.Ольховка, д.Князево, д.Безверниково, д.Малышево, д.Красный Октябрь, д. Петряево, д.Анцифрово, д.Кутарино, д.Покров, д.Волосово, с.Чудь, д.Мартюшиха, д.Трудовик, с.Спас-Седчено, с.Дедово, д.Кониловка, п.Судострой, д.Родионихa, д.Ефремово, д.Кондраково, р-д Валтово, д.Пустынь, д.Кистаново, д.Бобровка	22234	400	153455	**133803**	89	79	гинекологические, инфекционные, КСУ, неврологические, офтальмологические, педиатрические соматические, терапевтические, хирургические, гнойные хирургические, реанимационные, интенсивной терапии		Требуется капитальный ремонт: Акт осмотра состояния ГБУЗ НО Навашинская ЦРБ от 25.10.2019 главный корпус ; Акт ГБУЗ НО Навашинская ЦРБ №6 от 17.09.2019 физиотерапевтический корпус.
2	Поздняковская ВА	с.Поздняково, д.Малышево, д.Красный Октябрь, д.Петряево, д.Анцифрово, д.Кутарино	684	30	5400	5400					Общество с ограниченной ответственностью "МОДУСПРОЕКТ" техническое заключение МП-57-19

№ на карте	Наименование медицинской организации (структурного подразделения)	Непосредственно обслуживаемые населенные пункты, закрепленные по участковому принципу (перечислить)	Численность населения в обслуживаемых населенных пунктах, закрепленных по участковому принципу	Плановая (проектная) мощность (число посещений в смену)	Плановые объемы по ТПГГ* (число посещений)		Плановые объемы по ТПГГ* (круглосуточный стационар), число койко-дней		Профиль коек по ТПГГ* (перечислить)	Находится в арендованном помещении	Здание требует сноса, реконструкции, капитального ремонта
					Всего	в том числе по ОМС	Всего	в том числе по ОМС			
1	2	3	4	5	6	7	8	9	10	11	12
											здания поликлинники, стационара, котельной находятся в аварийном состоянии
3	Пустынская ВА	д.Валтово, д.Пустынь, д.Кистаново	285	30	4050	4050					
4	Тешинская ВА	п.Теша	1003	20	2700	2700					
5	Б-Окуловский ФАП	с.Б-Окулово	1554		7333						
6	Горицкий ФАП	д.Горицы	123		585						
7	Ефановский ФАП	с.Ефаново, д.Корниловка, п.Судострой, д.Родиониха, д.Ефремово, д.Кондраково	368		1727						
8	Коробковский ФАП	д.Коробково, д.Трудовик, с.Спа-Седчено, с.Дедово	348		1647						
9	Левинский ФАП	д.Левино	75		372						
10	М-Окуловский ФАП	д.М-Окулово, д.Ярцево	250		1195						
11	Монаковский ФАП	с.Монаково, д.Чудь, д.Мартюшиха	190		903						Требуется капитальный ремонт Акт ГБУЗ НО Навашинская ЦРБ №2 от 23.07.2019
12	Натальинский ФАП	с.Натальино, п.Мещерское, п.Масловское, р-зд Велетьма	1032		4943						
13	Новошинский ФАП	с.Новошино, д.Ольховка, д.Князево, Безверниково	415		1966					да	
14	Роговский ФАП	д.Рогово, д.Степурино	137		638						
15	Родяковский ФАП	д.Родяково	186		877						Требуется снос. Техническое заключение ООО "Модуспроект" № МП-59-19 от 10.10.2019

№ на карте	Наименование медицинской организации (структурного подразделения)	Непосредственно обслуживаемые населенные пункты, закрепленные по участковому принципу (перечислить)	Численность населения в обслуживаемых населенных пунктах, закрепленных по участковому принципу	Плановая (проектная) мощность (число посещений в смену)	Плановые объемы по ТПГГ* (число посещений)		Плановые объемы по ТПГГ* (круглосуточный стационар), число койко-дней		Профиль коек по ТПГГ* (перечислить)	Находится в арендованном помещении	Здание требует сноса, реконструкции, капитального ремонта
					Всего	в том числе по ОМС	Всего	в том числе по ОМС			
1	2	3	4	5	6	7	8	9	10	11	12
											здание ФАП
16	Румасовский ФАП	д.Бобровка, д.Румасово	45		213						
17	Салавирский ФАП	д.Салавирь	165		770						
18	Сонинский ФАП	с.Сонино, д.Бельтеевка	233		1115						
19	Степуринский ФАП	п.Степурино, р-зд Валтово	402		1913						
20	Угольновский ФАП	д.Угольное, д.Покров, д.Волосово	79		372						Требуется снос. Техническое заключение ООО "Модуспроект" № МП-59-19 от 10.10.2019 здание ФАП
	Итого по юридическому лицу ГБУЗ НО Навашинская ЦРБ	Домовые хозяйства – 5 ед.	21944	480	192174	145953	89	79			

ГБУЗ НО "Павловская ЦРБ"

1,31	ГБУЗ НО "Павловская ЦРБ"	г.Павлово, г.Ворсма, г.Горбатов, д.Борок, д.Вержнее Кожуково, д.Лисенки, д.Мещера, д.Мунькино, д.Нижнее Кожухово, д.Низково, с.Окулово, д.Пестряково, д.Погорелка, д.Поляна, д.Попадьино, д.Пруды, д.Сосновка, с.Чмутово, д.Чубалово, р.п.Тумботино, д.Бабасово, д.Большое Окское, д.Венец, д.Козловка, д.Малое Окское, д.Новое Щербинино, д.Самойловка, д.Санницы, д.Старое Щербинино д.Степаньково д.Щелково, д.Щепачиха, д.Шульгино, С.Абабково, д.Гомзово, д.Жестелево, д.Захарово,д. Касаново, д.Комарово, д.Малая Тарка, д.Медвежье, д.Молодежный , с.Вареж, д. Аксентьево, д. Бандино, с. Большое Иголкино, д. Буженово, д. Вакулово, д. Выборково, д. Горбаново, д. Криуша, д. Кряжи, д. Липовицы, д. Лохани, с. Малое	95732	1400	296606	265198	115745	109345	гинекологические, гнойные хирургические, инфекционные, кардиологические, кардиологические (ПСО и РСЦ), неврологические, неврологические (ПСО и РСЦ), онкологические (при применении химиотерапевтического лечения), онкологические, нейрохирургические, оториноларингологические,сосудистой хирургии,травматологические,		

№ на карте	Наименование медицинской организации (структурного подразделения)	Непосредственно обслуживаемые населенные пункты, закрепленные по участковому принципу (перечислить)	Численность населения в обслуживаемых населенных пунктах, закрепленных по участковому принципу	Плановая (проектная) мощность (число посещений в смену)	Плановые объемы по ТПГГГ* (число посещений)		Плановые объемы по ТПГГГ* (круглосуточный стационар), число койко-дней		Профиль коек по ТПГГ* (перечислить)	Находится в арендованном помещении	Здание требует сноса, реконструкции, капитального ремонта
					Всего	в том числе по ОМС	Всего	в том числе по ОМС			
1	2	3	4	5	6	7	8	9	10	11	12
		Иголкино, д. Максаково, д. Михалицы, д. Мошково, д. Ново, д. Пурка, д. Чирьево, д. Чирятьево, д. Шамшилово, д. Юрьевец, с Грудцино, д. Долотково, д.Дуброво, д. Кишкино, с. Фроловское , д. Чудиново, д. Лаптево, с. Большое Давыдово, с. Большое Мартово, д. Булатниково, с. Детково, д. Малое Мартово, д. Мордовское, д. Чернеево , д. Шишкино, с. Ярымово, д. Ясенцы, д. Ворвань, д. Кишемское, д. Коровино, д. Рыбино, с. Таремское, д. Александровка, д. Амачкино, д. Долгово, д. Завалищи, д. Заплатино, д. Крюки, д. Меленки, д. Молявино, д. Шепелево							травматологические (с сочетанной травмой), урологические, хирургические, реанимационные и интенсивной терапии , наркологические , хирургические для детей		
2	Городская больница № 2 ГБУЗ НО "Павловская ЦРБ"	г.Павлово	12795	250	65060	64347	31820	31820	неврологические, реабилитационные для больных с заболеваниями центральной нервной системы и органов чувств , реабилитационные соматические, реабилитационные для больных с заболеваниями опорно-двигательного аппарат и периферической нервной системы,геронтологические, пульмонологические,ревматологические, терапевтические, эндокринологические, анестезиология и реанимация		
3	Ворсменская городская	г.Ворсма , с.Грудцино, д. Долотково,д.	13459	250	71894	71181	8990	0	койки сестринского		Требует

№ на карте	Наименование медицинской организации (структурного подразделения)	Непосредственно обслуживаемые населенные пункты, закрепленные по участковому принципу (перечислить)	Численность населения в обслуживаемых населенных пунктах, закрепленных по участковому принципу	Плановая (проектная) мощность (число посещений в смену)	Плановые объемы по ТПГГ* (число посещений)		Плановые объемы по ТПГГ* (круглосуточный стационар), число койко-дней		Профиль коек по ТПГГ* (перечислить)	Находится в арендованном помещении	Здание требует сноса, реконструкции, капитального ремонта
					Всего	в том числе по ОМС	Всего	в том числе по ОМС			
1	2	3	4	5	6	7	8	9	10	11	12
	больница	Дуброво, д.Кишкино, д.Фроловское, д.Чудиново, с.Ясенцы, д.Ворвань, д.Кишемское , д.Коровино, д.Рыбино,д. Захарово, д.Комарово, д.Гомзово							ухода		капитального ремонта акт осмотра состояния здания от 14.11.19г терапевтического отделения
4	Горбатовская городская больница	г. Горбатов, д.Борок, д.Верхнее Кожухово, д.Лисенки, д.Мещера, д.Мунькино, д.Нижнее Кожухово, д.Низково, с.Окулово, д.Пестряково, д.Погорелка, д.Поляна д.Попадьино, д.Пруды, д.Сосновка, с.Чмутово, д.Чубалово	2570	150	14921	14921	0	0			1.Два здания поликлиники Горбатовской городской больницы находятся в аварийном состоянии. Отчет, обследование и оценка технического состояния несущих и ограждающих конструкций здания № 53-08/19-О от 09.04. 2019 года (ООО "СудСтройЭксперт" рег. номер СРО-П-019-26082009). 2.Здание поликлинники отчет ООО "СудСтройЭксперт" рег. номер СРО-П-

№ на карте	Наименование медицинской организации (структурного подразделения)	Непосредственно обслуживаемые населенные пункты, закрепленные по участковому принципу (перечислить)	Численность населения в обслуживаемых населенных пунктах, закрепленных по участковому принципу	Плановая (проектная) мощность (число посещений в смену)	Плановые объемы по ТПГГГ* (число посещений)		Плановые объемы по ТПГГГ* (круглосуточный стационар), число койко-дней		Профиль коек по ТПГГ* (перечислить)	Находится в арендованном помещении	Здание требует сноса, реконструкции, капитального ремонта
					Всего	в том числе по ОМС	Всего	в том числе по ОМС			
1	2	3	4	5	6	7	8	9	10	11	12
											019-26082009 требует капитального ремонта
5	Тумботинская больница ГБУЗ НО "Павловская ЦРБ"	р.п.Тумботино д.Бабосово, д.Большое Окское, д.Венец, д.Козловка, д.Малок Окское, д.Новое, д.Щербинино, д.Старое Щербинино, д.Самойловка, д.Санницы, д.Степаньково, д.Шульгино, д.Щелково , д.Щепачиха	8881	150	45762	45049	4240	1920	терапевтические , койки сестринского ухода		
6	Детская больница "Айболит" ГБУЗ НО "Павловская ЦРБ"	г.Павлово, г.Ворсма, г.Горбатов, д.Борок, д.Вержнее Кожуково, д.Лисенки,д.Мещера, д.Мунькино, д.Нижнее Кожухово, д.Низково, с.Окулово, д.Пестряково, д.Погорелка, д.Поляна, д.Попадьино, д.Пруды, д.Сосновка, с.Чмутово, д.Чубалово, р.п.Тумботино, д.Бабасово, д.Большое Окское, д.Венец, д.Козловка, д.Малое Окское, д.Новое Щербинино, д.Самойловка, д.Санницы, д.Старое Щербинино д.Степаньково д.Щелково, д.Щепачиха, д.Шульгино, С.Абабково, д.Гомзово, д.Жестелево, д.Захарово,д. Касаново, д.Комарово, д.Малая Тарка, д.Медвежье, д.Молодежный , с.Вареж, д. Аксентьево, д. Бандино, с. Большое Иголкино, д. Буженово, д. Вакулово, д. Выборково, д. Горбаново, д. Криуша, д. Кряжи, д. Липовицы, д. Лохани, с. Малое Иголкино, д. Максаково, д. Михалицы, д. Мошково, д. Ново, д. Пурка, д. Чирьево, д. Чирятьево, д. Шамшилово, д. Юрьевец, с Грудцино, д. Долотково, д.Дуброво, д. Кишкино, с. Фроловское , д. Чудиново, д. Лаптево, с. Большое Давыдово, с. Большое Мартово, д. Булатниково, с. Детково, д. Малое Мартово, д. Мордовское, д. Чернеево , д. Шишкино, с. Ярымово, д. Ясенцы, д. Ворвань, д. Кишемское, д. Коровино, д. Рыбино, с. Таремское, д. Александровка, д.	17503	900	216161	210017	14000	14000	инфекционные, реабилитационные для больных с заболеваниями центральной нервной системы и органов чувств, патологии новорожденных и недоношенных детей, педиатрические соматические, реанимация и интенсивная терапия		

№ на карте	Наименование медицинской организации (структурного подразделения)	Непосредственно обслуживаемые населенные пункты, закрепленные по участковому принципу (перечислить)	Численность населения в обслуживаемых населенных пунктах, закрепленных по участковому принципу	Плановая (проектная) мощность (число посещений в смену)	Плановые объемы по ТПГГГ* (число посещений)		Плановые объемы по ТПГГГ* (круглосуточный стационар), число койко-дней		Профиль коек по ТПГГ* (перечислить)	Находится в арендованном помещении	Здание требует сноса, реконструкции, капитального ремонта
					Всего	в том числе по ОМС	Всего	в том числе по ОМС			
1	2	3	4	5	6	7	8	9	10	11	12
		Амачкино, д. Долгово, д. Завалищи, д. Заплатино, д. Крюки, д. Меленки, д. Молявино, д. Шепелево									
7	Родильный дом ГБУЗ НО "Павловская ЦРБ"	г.Павлово, г.Ворсма, г.Горбатов, д.Борок, д.Вержнее Кожуково, д.Лисенки,д.Мещера, д.Мунькино, д.Нижнее Кожухово, д.Низково, с.Окулово, д.Пестряково, д.Погорелка, д.Поляна, д.Попадьино, д.Пруды, д.Сосновка, с.Чмутово, д.Чубалово, р.п.Тумботино, д.Бабасово, д.Большое Окское, д.Венец, д.Козловка, д.Малое Окское, д.Новое Щербинино, д.Самойловка, д.Санницы, д.Старое Щербинино д.Степаньково д.Щелково, д.Щепачиха, д.Шульгино, С.Абабково, д.Гомзово, д.Жестелево, д.Захарово,д. Касаново, д.Комарово, д.Малая Тарка, д.Медвежье, д.Молодежный , с.Вареж, д. Аксентьево, д. Бандино, с. Большое Иголкино, д. Буженово, д. Вакулово, д. Выборково, д. Горбаново, д. Криуша, д. Кряжи, д. Липовицы, д. Лохани, с. Малое Иголкино, д. Максаково, д. Михалицы, д. Мошково, д. Ново, д. Пурка, д. Чирьево, д. Чирятьево, д. Шамшилово, д. Юрьевец, с Грудцино, д. Долотково, д.Дуброво, д. Кишкино, с. Фроловское , д. Чудиново, д. Лаптево, с. Большое Давыдово, с. Большое Мартово, д. Булатниково, с. Детково, д. Малое Мартово, д. Мордовское, д. Чернеево , д. Шишкино, с. Ярымово, д. Ясенцы, д. Ворвань, д. Кишемское, д. Коровино, д. Рыбино, с. Таремское, д. Александровка, д. Амачкино, д. Долгово, д. Завалищи, д. Заплатино, д. Крюки, д. Меленки, д. Молявино, д. Шепелево	45667	200	26400	26400	33977	33977	гинекологические, для беременных и рожениц, патологии беременности, патологии новорожденных и недоношенных детей, анестезиология и реанимация		
8	Стоматологическая поликлиника ГБУЗ НО "Павловская ЦРБ"	г.Павлово, г.Ворсма, г.Горбатов, д.Борок, д.Вержнее Кожуково, д.Лисенки,д.Мещера, д.Мунькино, д.Нижнее Кожухово, д.Низково,	95732	400	90266	90266	0	0			

№ на карте	Наименование медицинской организации (структурного подразделения)	Непосредственно обслуживаемые населенные пункты, закрепленные по участковому принципу (перечислить)	Численность населения в обслуживаемых населенных пунктах, закрепленных по участковому принципу	Плановая (проектная) мощность (число посещений в смену)	Плановые объемы по ТПГГГ* (число посещений)		Плановые объемы по ТПГГГ* (круглосуточный стационар), число койко-дней		Профиль коек по ТПГГ* (перечислить)	Находится в арендованном помещении	Здание требует сноса, реконструкции, капитального ремонта
					Всего	в том числе по ОМС	Всего	в том числе по ОМС			
1	2	3	4	5	6	7	8	9	10	11	12
		с.Окулово, д.Пестряково, д.Погорелка, д.Поляна, д.Попадьино, д.Пруды, д.Сосновка, с.Чмутово, д.Чубалово, р.п.Тумботино, д.Бабасово, д.Большое Окское, д.Венец, д.Козловка, д.Малое Окское, д.Новое Щербинино, д.Самойловка, д.Санницы, д.Старое Щербинино д.Степаньково д.Щелково, д.Щепачиха, д.Шульгино, С.Абабково, д.Гомзово, д.Жестелево, д.Захарово,д. Касаново, д.Комарово, д.Малая Тарка, д.Медвежье, д.Молодежный , с.Вареж, д. Аксентьево, д. Бандино, с. Большое Иголкино, д. Буженово, д. Вакулово, д. Выборково, д. Горбаново, д. Криуша, д. Кряжи, д. Липовицы, д. Лохани, с. Малое Иголкино, д. Максаково, д. Михалицы, д. Мошково, д. Ново, д. Пурка, д. Чирьево, д. Чирятьево, д. Шамшилово, д. Юрьевец, с Грудцино, д. Долотково, д.Дуброво, д. Кишкино, с. Фроловское , д. Чудиново, д. Лаптево, с. Большое Давыдово, с. Большое Мартово, д. Булатниково, с. Детково, д. Малое Мартово, д. Мордовское, д. Чернеево , д. Шишкино, с. Ярымово, д. Ясенцы, д. Ворвань, д. Кишемское, д. Коровино, д. Рыбино, с. Таремское, д. Александровка, д. Амачкино, д. Долгово, д. Завалищи, д. Заплатино, д. Крюки, д. Меленки, д. Молявино, д. Шепелево									
9,26	Абабковская сельская врачебная амбулатория	с.Абабково , д. Жестелево, д. Касаново, д. М.Тарка, д. Медвежье, п. Молодежный	1545	70	7049	7049	0	0			
10,29	Таремская сельская врачебная амбулатория	с Таремское , д. Завалищи, д. Заплатино д. Крюки , д. Молявино, д. Меленки, д.Долгово, д. Вареж,д. Большое Иголкино , д. Лохани . Д. Максаково, д. Малое Иголкино, д. Пурка, д. Юрьевец, д. Аксентьево, д. Криуша, д. Кряжи , д. Чирятьево	2970	50	11398	11398	0	0			
11,	Ясенецкая сельская	д.Ясенцы	1546	70	5599	5599	0	0			

№ на карте	Наименование медицинской организации (структурного подразделения)	Непосредственно обслуживаемые населенные пункты, закрепленные по участковому принципу (перечислить)	Численность населения в обслуживаемых населенных пунктах, закрепленных по участковому принципу	Плановая (проектная) мощность (число посещений в смену)	Плановые объемы по ТПГГГ* (число посещений)		Плановые объемы по ТПГГГ* (круглосуточный стационар), число койко-дней		Профиль коек по ТПГГ* (перечислить)	Находится в арендованном помещении	Здание требует сноса, реконструкции, капитального ремонта
					Всего	в том числе по ОМС	Всего	в том числе по ОМС			
1	2	3	4	5	6	7	8	9	10	11	12
30	врачебная амбулатория										
12	Варежский ФАП	с.Вареж, д. Пурка, д. Криуша, д. Ново	479	0	6500	0	0	0			Акт от 06.11.2019 б/н, ГБУЗ НО "Павловская ЦРБ", капитальный ремонт
13	Кряжовский ФАП	д.Кряжи , д.Мошково, д.Михалицы , д.Бандино	112	0	2800	0	0	0			Акт от 11.11.2019 б/н , ГБУЗ НО "Павловская ЦРБ", капитальный ремонт
14	Лоханский ФАП	д.Лохани, д. Меленки, д. Юрьевец	236	0	3860	0	0	0			Акт от 18.11.2019 б/н , ГБУЗ НО "Павловская ЦРБ", капитальный ремонт
15	Мало-Иголкинский ФАП	с.. Малое Иголкино, д. Большое Иголкино, д.Аксентьево, д.Чирятьево, д. Максаково , д.Шамшилово	209	0	3500	0	0	0			Акт от 18.11.2019 б/н , ГБУЗ НО "Павловская ЦРБ", капитальный ремонт
16	Молявинский ФАП	д.Молявино, д.Долгово, д. Амачкино, д.Александровка, д.Шепелево	544	0	4740	0	0	0			Акт от 06.11.2019 б/н , ГБУЗ НО "Павловская ЦРБ", капитальный ремонт
17	ФАП с. Грудцино	с. Грудцино, д.Долотково , д.Фроловское ,	1309	0	3600	3600	0	0			Акт от

№ на карте	Наименование медицинской организации (структурного подразделения)	Непосредственно обслуживаемые населенные пункты, закрепленные по участковому принципу (перечислить)	Численность населения в обслуживаемых населенных пунктах, закрепленных по участковому принципу	Плановая (проектная) мощность (число посещений в смену)	Плановые объемы по ТПГГГ* (число посещений)		Плановые объемы по ТПГГГ* (круглосуточный стационар), число койко-дней		Профиль коек по ТПГГ* (перечислить)	Находится в арендованном помещении	Здание требует сноса, реконструкции, капитального ремонта
					Всего	в том числе по ОМС	Всего	в том числе по ОМС			
1	2	3	4	5	6	7	8	9	10	11	12
		д.Дуброво									10.11.2019 б/н, ГБУЗ НО "Павловская ЦРБ", капитальный ремонт
18	ФАП д. Кишкино	д. Кишкино	93	0	1950	0	0	0			Акт от 14.11.2019 б/н, ГБУЗ НО "Павловская ЦРБ", капитальный ремонт
19	ФАП д. Комарово	д.Комарово, д.Гомзово,д. Захарово	525	0	5200	0	0	0			
20	ФАП д. Коровино	д.Коровино, д. Кишемское, д.Ворвань, д. Рыбино	405	0	4700	0	0	0			Акт от 11.11.2019 б/н, ГБУЗ НО "Павловская ЦРБ", капитальный ремонт
21	ФАП НПС Степаньково	д.НПС Степаньково, д. Степаньково	119	0	2510	0	0	0			
22	ФАП с Чмутово	с.Чмутово, д. Сосновка, д. Пруды, д. Погорелка, д. Борок, д. Окулово, д.Лисенки, д. Мещера, д. Мунькино	249	0	7580	0	0	0			
23	ФАП д. Щепачиха	д.Щепачиха, д. Щелково, д. Бабосово	173	0	3000	0	0	0			Актот 15.11.2019 б/н, ГБУЗ НО "Павловская ЦРБ", капитальный ремонт
24	Чернеевский ФАП	д.Чернеево, д. Шишкино, д. Детково	116	0	2506	0	0	0			Акт от 14.11.2019 б/н, ГБУЗ НО "Павловская ЦРБ",

№ на карте	Наименование медицинской организации (структурного подразделения)	Непосредственно обслуживаемые населенные пункты, закрепленные по участковому принципу (перечислить)	Численность населения в обслуживаемых населенных пунктах, закрепленных по участковому принципу	Плановая (проектная) мощность (число посещений в смену)	Плановые объемы по ТПГГ* (число посещений)		Плановые объемы по ТПГГ* (круглосуточный стационар), число койко-дней		Профиль коек по ТПГГ* (перечислить)	Находится в арендованном помещении	Здание требует сноса, реконструкции, капитального ремонта
					Всего	в том числе по ОМС	Всего	в том числе по ОМС			
1	2	3	4	5	6	7	8	9	10	11	12
											капитальный ремонт
25	Ярымовский ФАП	д. Большое Мартово ,д. Малое Мартово, д.Булатниково, д.Мордовское, с.Ярымово	923	0	3600	3600	0	0			
27	Офис врача общей практики с. Большое Давыдово	с. Б. Давыдово	1526	10	5599	5599	0	0			
28	Офис врача общей практики д. Лаптево	д. Лаптево	1206	10	5599	5599	0	0			
	Итого по юридическому лицу ГБУЗ НО "Павловская ЦРБ"	Домовые хозяйства – 5 ед	93162	3910	918360	829823	208772	191062			

ГБУЗ НО "Первомайская ЦРБ"

1	ГБУЗ НО "Первомайская ЦРБ"	г. Первомаск,с. Шутилово, п. Корсаково, п. Никольский, п. Пушкино,с. Обухово, д. Малиновка, с. Пандас п. Берещино, д. Берещино д. Петровка, д. Каналгуши, д. Григорьевка, д. Цыгановка,с. Нелей, д. Пруды, с. Русиново, д. Гремячка, д. Елховка, д. Елев Враг,с. Николаевка, д. Аксел, д. Верзеляй, д. Урей, д. Карамзиновка	15829	500	127530	100684	29980	27180	гинекологические, инфекционные, неврологические,гнойные хирургические, педиатрические соматические, терапевтические, хирургические, туберкулезные		
2,13	Рогожская СВА	с. Успенское, с. Кошелиха, п. Прибрежный, с. Большой Макателем, с. Бабино,д. Комкино,с. Хозино,с. М. Макателем, с. Лапша, п. Рогожинский	1097	75	7441	7441	0	0		да	
3,14	Сатисская ВА	р.п. Сатис	1386	100	5600	5600	0	0		да	Акт № 1 от 10.10.19, выдан ГБУЗ НО "Первомайская ЦРБ", требуется капитальный ремонт

№ на карте	Наименование медицинской организации (структурного подразделения)	Непосредственно обслуживаемые населенные пункты, закрепленные по участковому принципу (перечислить)	Численность населения в обслуживаемых населенных пунктах, закрепленных по участковому принципу	Плановая (проектная) мощность (число посещений в смену)	Плановые объемы по ТПГГ* (число посещений)		Плановые объемы по ТПГГ* (круглосуточный стационар), число койко-дней		Профиль коек по ТПГГ* (перечислить)	Находится в арендованном помещении	Здание требует сноса, реконструкции, капитального ремонта
					Всего	в том числе по ОМС	Всего	в том числе по ОМС			
1	2	3	4	5	6	7	8	9	10	11	12
4	Берещинский ФАП	п. Берещино, д. Берещино	300	0	1621	0	0	0		да	Акт № 3 обследования объекта от 10.10.19, выдан ГБУЗ НО "Первомайская ЦРБ", ФАП требуется капитальный ремонт
5	Кошелихинский ФАП	с. Кошелиха, с. Бабино, д. Комкино, п. Прибрежный, с. Хозино	472	0	2418	0	0	0		да	ООО "АРЗ-Проект" заказ №49-2019г от 29.11.19г здание ФАП
6	Мало-Макателемский ФАП	с. М.Макателем, с. Лапша, с. Рогожка	239	0	1495	0	0	0		да	ООО "АРЗ-Проект" заказ №49-2019г от 29.11.19г здание ФАП
7	Нелейский ФАП	с. Нелей, д. Пруды, с. Русиново, д. Гремячка, д. Елховка, д. Елев Враг	203	0	1037	0	0	0		да	ООО "АРЗ-Проект" заказ №49-2019г от 29.11.19г здание ФАП
8	Николаевский ФАП	с. Николаевка, д. Аксел, д. Верзеляй, д. Урей, д. Карамзиновка	323	0	1877	0	0	0		да	ООО "АРЗ-Проект" заказ №49-2019г от 29.11.19г здание ФАП
9	Обуховский ФАП	с. Обухово, д. Малиновка, с. Пандас	168	0	895	0	0	0			
10	Петровский ФАП	д. Петровка, д. Каналгуши, д. Григорьевка, д. Цыгановка	268	0	1454	0	0	0			Акт № 2 обследования объекта от 10.10.19, выдан ГБУЗ

№ на карте	Наименование медицинской организации (структурного подразделения)	Непосредственно обслуживаемые населенные пункты, закрепленные по участковому принципу (перечислить)	Численность населения в обслуживаемых населенных пунктах, закрепленных по участковому принципу	Плановая (проектная) мощность (число посещений в смену)	Плановые объемы по ТПГГГ* (число посещений)		Плановые объемы по ТПГГГ* (круглосуточный стационар), число койко-дней		Профиль коек по ТПГГ* (перечислить)	Находится в арендованном помещении	Здание требует сноса, реконструкции, капитального ремонта
					Всего	в том числе по ОМС	Всего	в том числе по ОМС			
1	2	3	4	5	6	7	8	9	10	11	12
											НО "Первомайская ЦРБ", ФАП требуется капитальный ремонт
11	Успенский ФАП	с. Успенское	102	0	614	0	0	0		да	
12	Шутиловский ФАП	с. Шутилово, п. Корсаково, п. Никольский, п. Пушкино	388	0	2032	0	0	0			
Итого по юридическому лицу ГБУЗ НО "Первомайская ЦРБ"		Домовые хозяйства – 1 ед.	18125	675	154014	113725	29980	27180			

ГБУЗ НО "Перевозская ЦРБ"

1	ГБУЗ НО "Перевозская ЦРБ"	г. Перевоз, д. Коноплянка, д. Чергать, с.Палец, п.Широкий, д.Вязовка,д.Дубки, с.Тилинино, п.Центральный, с.Сунеево, с.Танайково, д.Борок, д.Карташиха, д.Беляниха, с.Шпилево, д.Киселиха, д.Сквозново, д.Фатьянково, д.Орлово, д.Медведково, с.Поляна, д.Селищи, д.Зключная, с.Ичалки, д.Красная горка, с.Большие Кемары, д.Малые Кемары, д.Выжлеи, с.Вельдеманово, д.Зименки, с.Ревезень, участок Новый путь, пос.им.Дзержинкого, д.Смородиха, с.Мармыжи, с.Пилекшево, д.Козловка, с.Балахна, с.Дубское, д.Чепас, с.Ягодное, д.Ковалево, с.Гридино, с.Каменка, д.Павловка, с.Крутое, с.Шершово, д.Горышкино, с.Корсаково	14315	150	100664	87560	2681	1700	Хирургические, терапевтические, гинекологические, инфекционные, патологии беременности, оториноларингологические, неврологические, наркологические, педиатрические соматические		Требуется капитальный ремонт акт №25осмотра состояния здания от 30.10.17 инфекционного отделения.
2	Вельдемановский ФАП	с.Вельдеманово,д.Зименки	241	0	626	0	0	0		да	
3	Дзержинский ФАП	п.им.Дзержинского,д.Смородиха,д.Мармыжи	270	0	702	0	0	0		да	
4	Дубской ФАП	с.Дубское,д.Чепас	503	0	1307	0	0	0		да	
5	Ичалковский ФАП	с.Ичалки,д.Красная горка	528	0	3300	3300	0	0			
6	Каменский ФАП	с.Каменка,д.Павловка,д.Крутое	170	0	442	0	0	0		да	
7	Б.Кемарский ФАП	с.Большие Кемары,д.Малые Кемары,д.Выжлеи	191	0	496	0	0	0		да	

№ на карте	Наименование медицинской организации (структурного подразделения)	Непосредственно обслуживаемые населенные пункты, закрепленные по участковому принципу (перечислить)	Численность населения в обслуживаемых населенных пунктах, закрепленных по участковому принципу	Плановая (проектная) мощность (число посещений в смену)	Плановые объемы по ТПГГГ* (число посещений)		Плановые объемы по ТПГГГ* (круглосуточный стационар), число койко-дней		Профиль коек по ТПГГ* (перечислить)	Находится в арендованном помещении	Здание требует сноса, реконструкции, капитального ремонта
					Всего	в том числе по ОМС	Всего	в том числе по ОМС			
1	2	3	4	5	6	7	8	9	10	11	12
8	Корсаковский ФАП	с.Корсаково	47	0	122	0	0	0			
9	Палецкий ФАП	с.Палец, п.Широкий, д.Вязовка,д.Дубки	156	0	405	0	0	0		да	
10	Пилекшевский ФАП	д.Пилекшево,д.Козловка,д.Балахна	30	0	78	0	0	0		да	
11	Полянский ФАП	с.Поляна,д.Селищи, д.Заключная	227	0	590	0	0	0		да	
12	Ревезенский ФАП	с.Ревезень,уч.Новый путь	260	0	675	0	0	0		да	
13	Сунеевский ФАП	с.Сунеево	79	0	206	0	0	0		да	
14	Танайковский ФАП	с.Танайково, д.Борок,д.карташиха, д.Беляниха	541	0	300	300	0	0		да	
15	Тилининский ФАП	с.Тилинино	320	0	832	0	0	0		да	Акт №12 осмотра состояния здания ГБУЗ НО "Перевозская ЦРБ"№12 от 24.10.2019 ФАП требует капитального ремонта
16	Центральный ФАП	п.Центральный	439	0	1140	0	0	0		да	
17	Шершовский ФАП	с.Шершово,д.Горышкино	86	0	223	0	0	0		да	
18	Шпилевский ФАП	с.Шпилево, д.Киселиха, д.сквозново, д.Фатьянково, д.Орлово,д.Медведково	270	0	701	0	0	0		да	
19	Ягодинский ФАП	с.Ягодное, д.Ковалево,д.Гридино	407	0	1057	0	0	0		да	
Итого по юридическому лицу ГБУЗ НО "Перевозская ЦРБ"		Домовые хозяйства – 7 ед.	15620	150	113866	91160	2681	1700			

ГБУЗ НО "Пильнинская ЦРБ"

1, 31	ГБУЗ НО "Пильнинская ЦРБ"	Ваньково, М- Андосово, Владимировка, Ожгибовка, Заря, Ащериха, Столбищи, Буденовка, Старинское, Соколиха, Б-Андосово, Гари, Алексеевка, Я - Поляна, Разъезд Андосово, Тенекаево, Борнуково, Архангеловка, Княжиха, Жданово, Мамешево, Кисленка, Юморга, Деяново, Романовка, Саранка, Шахово, Арьевка, Л - Поляна, Рыхловка, Межное Майдан, Алисаново, Левашовка, Б - Александровка,	19940	300	137736	127311	25250	25250	гинекологические, гнойные хирургические, инфекционные (взрослые), инфекционные (для детей), кардиологические, неврологические, онкологические (при применении		Акт №45 от 14.11.2019 комиссия ГБУЗ НО "Пильнинская ЦРБ", капитальный ремонт главного крпуса.

№ на карте	Наименование медицинской организации (структурного подразделения)	Непосредственно обслуживаемые населенные пункты, закрепленные по участковому принципу (перечислить)	Численность населения в обслуживаемых населенных пунктах, закрепленных по участковому принципу	Плановая (проектная) мощность (число посещений в смену)	Плановые объемы по ТПГГГ* (число посещений)		Плановые объемы по ТПГГГ* (круглосуточный стационар), число койко-дней		Профиль коек по ТПГГ* (перечислить)	Находится в арендованном помещении	Здание требует сноса, реконструкции, капитального ремонта
					Всего	в том числе по ОМС	Всего	в том числе по ОМС			
1	2	3	4	5	6	7	8	9	10	11	12
		Озеровка, Андреевка, Беловка, Тимофеевка, Ульяновка, Мальцево, Болобоново, Борщиково, Плетниха, Бортсурманы, Ягодное, Козловка, Рословка, Ялма, Озерки, Барятино, Карачары,Наваты, М - Майдан,Добровольевка, Балеевка, Ст - Мочалеи,Куликовка, Н- Мочалеи, Кр. Горка, Каменка, Романовка, Н - Никольское, Бакшандино, Языково, Лекаревка, Курмыш, Петряксы, Калиновка, Знаменское, Медяна. р.п. Пильна: Ул. Ленина, 2 Набережная, пл. Революции, Советская, мкн. Западный, Садовая, пер. Центральный, Строителей, Революции, Пушкина, пер. Больничный, Колхозная, Юбилейная, 40 лет Победы, Тарлыкова, Молодежная, Т - Мартемьяновой, Школьная, Солнечная, Шалаева, Блохина, Новая, 1 Мая, Урицкого, Речная, Коммуны, Октябрьская, Калинина, Парковая, Вишневая, Свободы, 1 Набережная, Карла Маркса, пл. Советская, пос. Южный, Вокзальная, Мира, Дружбы, летчика Морозова, Цветочная, Гагарина, Спортивная, Сиреневая, Рябиновая							химиотерапевтического лечения), патологии беременности, педиатрические соматические, терапевтические,травматологические, хирургические, интенсивной терапии.		
2, 29	Курмышская участковая больница	Курмыш, Мальцево, Б - Александровка, Деяново	1887	100	13621	13621	0	0			
3	Медянская участковая больница	Медяна, Озерки, Каменка, Бакшандино	1354	50	5907	5907	0	0			
4, 30	Петряксинская участковая больница	Петряксы, Калиновка, Кр. Горка, Н - Мочалеи, Ст - Мочалеи, Знаменское, Балеевка, Языково, Барятино, Наваты	3200	100	19986	19986	6000	0	Сестринский уход		
5	Бакшандинский ФАП	Бакшандино	64	0	160	0	0	0			Акт №7 от 14.11.2019 комиссия ГБУЗ НО "Пильнинская ЦРБ" здание ФАП требует

№ на карте	Наименование медицинской организации (структурного подразделения)	Непосредственно обслуживаемые населенные пункты, закрепленные по участковому принципу (перечислить)	Численность населения в обслуживаемых населенных пунктах, закрепленных по участковому принципу	Плановая (проектная) мощность (число посещений в смену)	Плановые объемы по ТПГГГ* (число посещений)		Плановые объемы по ТПГГГ* (круглосуточный стационар), число койко-дней		Профиль коек по ТПГГ* (перечислить)	Находится в арендованном помещении	Здание требует сноса, реконструкции, капитального ремонта
					Всего	в том числе по ОМС	Всего	в том числе по ОМС			
1	2	3	4	5	6	7	8	9	10	11	12
											капитального ремонта.
6	Балеевский ФАП	Балеевка	46	0	100	0	0	0			Акт №8 от 14.11.2019 комиссия ГБУЗ НО "Пильнинская ЦРБ" здание ФАП требует капитального ремонта.
7	Барятинский ФАП	Барятино, Карачары	155	0	640	0	0	0			Акт №10 от 14.11.2019 комиссия ГБУЗ НО "Пильнинская ЦРБ" здание ФАП требует капитального ремонта.
8	Б - Александровский ФАП	Б - Александровка, Алисаново, Левашовка, Озеровка, Андреевка, Беловка, Тимофеевка, Ульяновка	176	0	410	0	0	0			Акт №9 от 14.11.2019 комиссия ГБУЗ НО "Пильнинская ЦРБ" здание ФАП требует капитального ремонта.
9	Б - Андосовский ФАП	Б - Андосово, Гари, Алексеевка, Я - Поляна, Разъезд Андосово	192	0	210	0	0	0			Акт №11 от 14.11.2019 комиссия ГБУЗ НО "Пильнинская ЦРБ" здание ФАП требует капитального

№ на карте	Наименование медицинской организации (структурного подразделения)	Непосредственно обслуживаемые населенные пункты, закрепленные по участковому принципу (перечислить)	Численность населения в обслуживаемых населенных пунктах, закрепленных по участковому принципу	Плановая (проектная) мощность (число посещений в смену)	Плановые объемы по ТПГГГ* (число посещений)		Плановые объемы по ТПГГГ* (круглосуточный стационар), число койко-дней		Профиль коек по ТПГГ* (перечислить)	Находится в арендованном помещении	Здание требует сноса, реконструкции, капитального ремонта
					Всего	в том числе по ОМС	Всего	в том числе по ОМС			
1	2	3	4	5	6	7	8	9	10	11	12
											ремонта.
10	Бортсурманский ФАП	Бортсурманы, Ягодное, Козловка, Рословка, Ялма	697	0	1300	0	0	0			Акт №12 от 14.11.2019 комиссия ГБУЗ НО "Пильнинская ЦРБ" здание ФАП требует капитального ремонта.
11	Деяновский ФАП	Деяново, Романовка	501	0	730	0	0	0			
12	Ждановский ФАП	Жданово, Мамешево	381	0	370	0	0	0			Акт №19 от 14.11.2019 комиссия ГБУЗ НО "Пильнинская ЦРБ" здание ФАП требует капитального ремонта.
13	Каменский ФАП	Каменка, Романовка, Н - Никольское	301	0	540	0	0	0			
14	Кисленский ФАП	Кисленка	111	0	120	0	0	0			Акт №20 от 14.11.2019 комиссия ГБУЗ НО "Пильнинская ЦРБ" здание ФАП требует капитального ремонта.
15	Княжегорский ФАП	Княжиха	274	0	210	0	0	0			Акт №21 от 14.11.2019 комиссия ГБУЗ НО "Пильнинская ЦРБ" здание ФАП требует

№ на карте	Наименование медицинской организации (структурного подразделения)	Непосредственно обслуживаемые населенные пункты, закрепленные по участковому принципу (перечислить)	Численность населения в обслуживаемых населенных пунктах, закрепленных по участковому принципу	Плановая (проектная) мощность (число посещений в смену)	Плановые объемы по ТПГГГ* (число посещений)		Плановые объемы по ТПГГГ* (круглосуточный стационар), число койко-дней		Профиль коек по ТПГГ* (перечислить)	Находится в арендованном помещении	Здание требует сноса, реконструкции, капитального ремонта
					Всего	в том числе по ОМС	Всего	в том числе по ОМС			
1	2	3	4	5	6	7	8	9	10	11	12
											капитального ремонта.
16	Красногорский ФАП	Кр. Горка	1569	0	3870	0	0	0			
17,25	М - Андосовский ФАП	М - Андосово, Владимировка, Старинское, Соколиха	428	0	480	0	0	0			Акт №22 от 14.11.2019 комиссия ГБУЗ НО "Пильнинская ЦРБ" здание ФАП требует капитального ремонта.
18	Мальцевский ФАП	Мальцево, Болобоново, Борщиково, Плетниха	313	0	410	0	0	0			Акт №23 от 14.11.2019 комиссия ГБУЗ НО "Пильнинская ЦРБ" здание ФАПтребует капитального ремонта.
19	М - Майданский ФАП	М - Майдан, Добровольевка	955	0	1390	0	0	0			
20	Наватский ФАП	Наваты, Лекаревка, Языково	334	0	265	0	0	0			Акт №24 от 14.11.2019 комиссия ГБУЗ НО "Пильнинская ЦРБ" здание ФАП требует капитального ремонта.
21	Н - Мочалеевский ФАП	Н - Мочалеи	228	0	410	0	0	0			
22	Ожгибовский ФАП	Ожгибовка, Заря, Ащериха	230	0	210	0	0	0			Акт №25 от 14.11.2019 комиссия ГБУЗ НО "Пильнинская

№ на карте	Наименование медицинской организации (структурного подразделения)	Непосредственно обслуживаемые населенные пункты, закрепленные по участковому принципу (перечислить)	Численность населения в обслуживаемых населенных пунктах, закрепленных по участковому принципу	Плановая (проектная) мощность (число посещений в смену)	Плановые объемы по ТПГГГ* (число посещений)		Плановые объемы по ТПГГГ* (круглосуточный стационар), число койко-дней		Профиль коек по ТПГГ* (перечислить)	Находится в арендованном помещении	Здание требует сноса, реконструкции, капитального ремонта
					Всего	в том числе по ОМС	Всего	в том числе по ОМС			
1	2	3	4	5	6	7	8	9	10	11	12
											ЦРБ" здание ФАП требует капитального ремонта.
23	Озерский ФАП	Озерки	193	0	370	0	0	0			Акт №26 от 14.11.2019 комиссия ГБУЗ НО "Пильнинская ЦРБ" здание ФАП требует капитального ремонта.
24	Саранский ФАП	Саранка, Шахово, Арьевка, Л- Поляна, Межное Майдан	251	0	265	0	0	0			Акт №30 от 14.11.2019 комиссия ГБУЗ НО "Пильнинская ЦРБ" здание ФАП требует капитального ремонта.
25	Ст - Мочалеевский ФАП	Ст - Мочалеи, Куликовка	258	0	540	0	0	0			
26	Столбищенский ФАП	Столбищи, Буденовка	257	0	320	0	0	0			
27	Тенекаевский ФАП	Тенекаево, Борнуково, Архангеловка	302	0	265	0	0	0			Акт №34 от 14.11.2019 комиссия ГБУЗ НО "Пильнинская ЦРБ" здание ФАП требует капитального ремонта.
28	Юморгский ФАП	Юморга	104	0	120	0	0	0			Акт №41 от 14.11.2019 комиссия ГБУЗ НО

№ на карте	Наименование медицинской организации (структурного подразделения)	Непосредственно обслуживаемые населенные пункты, закрепленные по участковому принципу (перечислить)	Численность населения в обслуживаемых населенных пунктах, закрепленных по участковому принципу	Плановая (проектная) мощность (число посещений в смену)	Плановые объемы по ТПГГГ* (число посещений)		Плановые объемы по ТПГГГ* (круглосуточный стационар), число койко-дней		Профиль коек по ТПГГ* (перечислить)	Находится в арендованном помещении	Здание требует сноса, реконструкции, капитального ремонта
					Всего	в том числе по ОМС	Всего	в том числе по ОМС			
1	2	3	4	5	6	7	8	9	10	11	12
											"Пильнинская ЦРБ" здание ФАП требует капитального ремонта.
30	Языковский ФАП	с.Языково									
Итого по юридическому лицу ГБУЗ НО "Пильнинская ЦРБ		Домовые хозяйства – 7 ед.	26381	550	190955	166825	31250	25250			

ГБУЗ НО "Починковская ЦРБ"

1	ГБУЗ НО "Починковская ЦРБ"	с Ильинское, с Ужовка, с. Байково, с. Маресево, с. Дивеев-Усад, С.Починки, с. Азрапино, с. Дуброво, с.Криуша, Учуево-Майдан, с. Константиновка, с. Пузская Слобода, с. Сырятино, с. Тагаево, с. Ужово, с. Василев-Майдан, с. Арзинка, с. панкратово, с. Шишадеево, с. Журавлиха, с. Новоспасское	19418	325	162564	136659	56915	53915	гинекологические, для беременных и рожениц, инфекционные, кардиологические, кардиологические(ПСО), неврологические, неврологические (ПСО), онкологические(при применении химиотерапевтического лечения), паталогии беременности, паталогии новорожденных и недоношенных детей, педиатрические соматические, сосудистой хирургии,терапевтические, травматологические, хирургические, сестринского ухода		
2,38	Кочкуровская УБ	с. Кочкурово, с. Саитовка, с. Коммунар, с. Пеля-Казенная	1500	25	4670	4670	0	0			
3,39	Мадаевская УБ	с. Мадаево, с. Урюпино, с. Ризоватово, с. Малая Пуза,	1500	25	4670	4670	0	0			
4,	Наруксовская УБ	с. Наруксово, с. Учуево-Майдан, с.	1508	50	4670	4670	0	0			

№ на карте	Наименование медицинской организации (структурного подразделения)	Непосредственно обслуживаемые населенные пункты, закрепленные по участковому принципу (перечислить)	Численность населения в обслуживаемых населенных пунктах, закрепленных по участковому принципу	Плановая (проектная) мощность (число посещений в смену)	Плановые объемы по ТПГГ* (число посещений)		Плановые объемы по ТПГГ* (круглосуточный стационар), число койко-дней		Профиль коек по ТПГГ* (перечислить)	Находится в арендованном помещении	Здание требует сноса, реконструкции, капитального ремонта
					Всего	в том числе по ОМС	Всего	в том числе по ОМС			
1	2	3	4	5	6	7	8	9	10	11	12
40		Константиновка, с. Азрапино									
5,41	Пеля-Хованская УБ	с. Пеля-Хованская, с. Каменка, с. Панкратово, С. Симбухово,	1500	25	4669	4669	0	0			
6	Василевская ВА	с. Василевка, с. Никитино, с. Шагаево	1500	25	4669	4669	0	0			
7	Азрапинский ФАП	с. Азрапино	365	0	2543	0	0	0			
8	Арзинский фельдшерский-акушерский пункт	с. Арзинка	632	0	3600	3600	0	0			
9	Байковский ФАП	с. Байково	1039	0	5484	0	0	0		да	
10	Василев-Майданский ФАП	с. Василев-Майдан	168	0	934	0	0	0			
11	Дивеев-Усадский ФАП	с. Дивеев-Усад	309	0	1630	0	0	0			
12	Дубровский ФАП	с. Дуброво	285	0	1562	0	0	0			
13	Журавлихинский ФАП	с. Журавлиха	144	0	791	0	0	0			
14	Ильинский фельдшерский-акушерский пункт	с. Ильинское	793	0	3600	3600	0	0			
15	Каменский ФАП	с. Каменка	60	0	491	0	0	0			
16	Коммунарский ФАП	с. Коммунар	221	0	1662	0	0	0			
17	Константиновский ФАП	С. Константиновка	39	0	285	0	0	0			
18	Криушинский ФАП	с. Криуша	288	0	1535	0	0	0			
19	Мало-Пузинский ФАП	с. Малая Пуза	40	0	211	0	0	0			
20	Маресевский ФАП	С. Маресево	389	0	2073	0	0	0			
21	Никитинский ФАП	с. Никитино	504	0	3255	0	0	0			
22	Ново-Спасский ФАП	с. Ново-Спасское	274	0	1899	0	0	0			
23	Ново-Урюпинский ФАП	с. Ново-Урюпино	41	0	248	0	0	0			
24	Панкратовский ФАП	с. Панкратово	301	0	1989	0	0	0			
25	Пеля-Казенный ФАП	с. Пеля-Казенная	31	0	137	0	0	0			
26	Пузско-Слободской ФАП	с. Пузская Слобода	400	0	2216	0	0	0			
27	Ризоватовский ФАП	с. Ризоватово	624	0	3250	0	0	0			
28	Саитовский ФАП	с. Саитовка	420	0	2443	0	0	0			
29	Симбуховский ФАП	с. Симбухово	283	0	1767	0	0	0			
30	Сырятинский ФАП	с. Сырятино	341	0	1820	0	0	0			
31	Тагаевский ФАП	с. Тагаево	521	0	2749	0	0	0			Акт обследования б/н от

№ на карте	Наименование медицинской организации (структурного подразделения)	Непосредственно обслуживаемые населенные пункты, закрепленные по участковому принципу (перечислить)	Численность населения в обслуживаемых населенных пунктах, закрепленных по участковому принципу	Плановая (проектная) мощность (число посещений в смену)	Плановые объемы по ТПГГГ* (число посещений)		Плановые объемы по ТПГГГ* (круглосуточный стационар), число койко-дней		Профиль коек по ТПГГ* (перечислить)	Находится в арендованном помещении	Здание требует сноса, реконструкции, капитального ремонта
					Всего	в том числе по ОМС	Всего	в том числе по ОМС			
1	2	3	4	5	6	7	8	9	10	11	12
											21.10.2019 требуется капитальный ремонт здания ФАП.
32	Ужовский ФАП	с. Ужово	129	0	696	0	0	0			
33	Ужовский фельдшерский-акушерский пункт	с. Ужовка	945	0	3600	3600	0	0			
34	Учуево-Майданский ФАП	с. Учуево-Майдан	222	0	1662	0	0	0			
35	Шагаевский ФАП	с. Шагаево	450	0	2406	0	0	0			
36	Шишадеевский ФАП	с. Шишадеево	109	0	591	0	0	0			
42	Ужовский офис врача общей практики	с. Ужовка	1200	19	4669	4669	0	0			
Итого по юридическому лицу ГБУЗ НО "Починковская ЦРБ"		Домовые хозяйства – 2 ед.	27928	475	247710	175476	56915	53915			

ГБУЗ НО "Семеновская ЦРБ"

1	ГБУЗ НО "Семеновская ЦРБ"	Великуша, Дуплишка, Кожиха, Крутец, Макариха, Николаевка, Ивановский, Арефьево, Софиловка, Улангерь, Белкино, Елховка, Заскочиха, Мошна, Поломка, Тарасиха, Шарино, Крутой Овраг, Большая Чамра, Малая Дмитриевка, Малиновка, Язвицы, Красная Горка, Лазаревка, Новоселье, Родионихa, Труново, Грязновка, Кошелево, Белоглазово, Елистратиха, Каровайки, Чибирь, Шарпано, Каменный Овраг, Алешино, Бутаки, Осинка, Еремино, Демиха, Зуево, Клопиха, Малая Чамра, Козлово, Малое Оленево, Новопетровка, Трефилиха, Шадрино, Аксеново, Здорово, Ключи, Красное Плесо, Максимиха, Малая Дуброва, Роньжино, Федориха, Большое Оленево, Елховка, Клушино, Ключи, Большая Елховка, Плесо, Телки, Никитино,	43302	500	285041	245996	73561	66661	Гинекологические, гнойные хирургические, дерматологические, для беременных и рожениц, инфекционные, кардиологические, кардиологические (ПСО и РСЦ), неврологические (ПСО и РСЦ), онкологические (при применении химиотерапевтического лечения), реабилитационные для больных с заболеваниями центральной нервной системы и органов		Акт №1 от 16.01.2019 ГБУЗ НО "Семеновская ЦРБ" капитальный ремонт детской поликлинники, Акт №2 от 16.01.2019, ГБУЗ НО "Семеновская ЦРБ"капитальный ремонт детской поликлинники, Акт №3 от

№ на карте	Наименование медицинской организации (структурного подразделения)	Непосредственно обслуживаемые населенные пункты, закрепленные по участковому принципу (перечислить)	Численность населения в обслуживаемых населенных пунктах, закрепленных по участковому принципу	Плановая (проектная) мощность (число посещений в смену)	Плановые объемы по ТПГГГ* (число посещений)		Плановые объемы по ТПГГГ* (круглосуточный стационар), число койко-дней		Профиль коек по ТПГГ* (перечислить)	Находится в арендованном помещении	Здание требует сноса, реконструкции, капитального ремонта
					Всего	в том числе по ОМС	Всего	в том числе по ОМС			
1	2	3	4	5	6	7	8	9	10	11	12
		Александровка, Колосково, Филиппово, Михайлово, Сутырь, Чудово, Красные Усады, Гари, Трегубово, Якимиха, Большая Погорелка, Большие Пруды, Лыково, Малая Покровка, Святицы, Осинки, Малая Овсянка, Пятницкое, Соколово, Большая Погорелка, Клюкино, Гавриловка, Рыжково, Взвоз, Лисино, Осинки, Жужелка, Двудельное, Заево, Зарубино, Дорофеиха, Бараниха, Быдреевка, Паромово, Люнда- Шипово, Мериново, Озерки, Малые пруды, Большая Дуброва, Хвойное, Новодмитриевка, Плюхино, Феофаниха, Хомутово, Анниковка, Сухобезводное, Токарево, Аристово, Озеро, Пыдрей, Яндовы, Озерочная, Поломное, Рубцы, Доенкино, Кириллово, Покровское, Большое Васильево, Содомово, Ивановское, Рождественское, Большое Зиновьево, Песочное, Захарово, Клышино, Васильево, Донское, Татарка, Павлово, Демьяновка, Олониха, п.Зеленый, Никитино, Перелаз, Лещево, Елфимово, Кондратьево, с.Успенское, Пустынь, Елисеево, с.Светлое, Федосеево, Успенье, Пафнутово, Деяново, Ларионово, Безводное, Фундриково, Кулагино, Богоявление, Березовый Овраг, Зубово, п.ст.Осинки, Овсянка, Полом, Огибное, Дьяково, Шалдежка, Боковая, Медведево, Шалдеж, Хахалы, Зименки, Малое Зиновьево, Фанерное, Керженец, Беласовка, Ильино- Заборское, п.ст.Тарасиха, пгт Сухобезводное, г.Семенов							чувств, патологии беременности, терапевтические, травматологические, травматологические (с сочетанной травмой), урологические, хирургические, хирургические для детей, педиатрические соматические, патологии новорожденных и недоношенных детей, интенсивной терапии, реанимационные (с сочетанной травмой), реанимационные (ПСО и РСЦ), для новорожденных,профиль Сестринского ухода, Паллиативные (детские).		17.01.2019 ГБУЗ НО "Семеновская ЦРБ" капитальный ремонт детского отделения,Акт №4 от 23.01.2019 ГБУЗ НО "Семеновская ЦРБ" капитальный ремонт стационара, Акт №7 от 22.01.2019 ГБУЗ НО "Семеновская ЦРБ" капитальный ремонт наркологического стационара, Акт №21 от 21.01.2019 ГБУЗ НО "Семеновская ЦРБ" капитальный ремонт стационара, Акт №17 от 30.01.2019 ГБУЗ НО "Семеновская

№ на карте	Наименование медицинской организации (структурного подразделения)	Непосредственно обслуживаемые населенные пункты, закрепленные по участковому принципу (перечислить)	Численность населения в обслуживаемых населенных пунктах, закрепленных по участковому принципу	Плановая (проектная) мощность (число посещений в смену)	Плановые объемы по ТПГГ* (число посещений)		Плановые объемы по ТПГГ* (круглосуточный стационар), число койко-дней		Профиль коек по ТПГГ* (перечислить)	Находится в арендованном помещении	Здание требует сноса, реконструкции, капитального ремонта
					Всего	в том числе по ОМС	Всего	в том числе по ОМС			
1	2	3	4	5	6	7	8	9	10	11	12
											ЦРБ" капитальный ремонт административного здания.
2,28	Ильино-заборская уч.б-ца	Арефьево, Большая елховка, Гари, Доенкино, Клышино, Михайлово,Плесо, Погорелка, Рыжково, Успенское, И-Заборское	1510	70	5745	5745	0	0			Акт №6 от 21.01.2019, ГБУЗ НО "Семеновская ЦРБ", капитальный ремонт здание участковой больницы.
3	Огибновская уч. б-ца		0	0	0	0	6000	0	сестринского ухода		Акт №5 от 15.01.2019 ГБУЗ НО "Семеновская ЦРБ" капитальный ремонт здание участковой больницы.
4,29	Сухобезводненская уч.б-ца	Сухобезводное, Березовый овраг, Клушино, Максимиха	3621	130	16284	16284	0	0		да	
5,25	Беласовская врачебная амбулатория	Беласовка, Елисеево, Керженец, Дорофеиха, Мошна, Каменный овраг, Озеро, Аксеново, Бараниха, Богоявление, Демиха, Кириллово, Кондратьево, Кошелево, Крутой овраг, Никитино, Огибное, Павлово, Поломное,Пустынь, Пятницкое, Токарево, Трегубово, Фанерное, Хвойное, Яибирь, Якимиха	3132	25	8870	8870	0	0		да	Акт №15 от 28.01.2019, ГБУЗ НО "Семеновская ЦРБ", капитальный ремонт ФАП
6,26	Боковская врачебная амбулатория	Боковая Овсянка, Люндо-Шипово, Чудово, Новодмитриевка, Погорелка, Шалдежка, Шалдеж, Рубцы, Петровка, Александровка, Николаевка,Дуплишки, Озерки, Малая	1706	20	4455	4455	0	0		да	

№ на карте	Наименование медицинской организации (структурного подразделения)	Непосредственно обслуживаемые населенные пункты, закрепленные по участковому принципу (перечислить)	Численность населения в обслуживаемых населенных пунктах, закрепленных по участковому принципу	Плановая (проектная) мощность (число посещений в смену)	Плановые объемы по ТПГГГ* (число посещений)		Плановые объемы по ТПГГГ* (круглосуточный стационар), число койко-дней		Профиль коек по ТПГГ* (перечислить)	Находится в арендованном помещении	Здание требует сноса, реконструкции, капитального ремонта
					Всего	в том числе по ОМС	Всего	в том числе по ОМС			
1	2	3	4	5	6	7	8	9	10	11	12
		овсянка, малая покровка, Клюкино, Безводное, Пыдрей Клышино,									
7,27	Ивановская врачебная амбулатория	Канонника, Большое зиновьево, Малое зиновьево, Большие пруды, Малые пруды, Бутаки, Донское, Елистратиха, Зарубино, Ивановское, Ключи, Ларионово, Перелаз, Полом, Родионихa, Рождественское, Соколово, Татарка, Федориха, Федосеево, Фундриково, Яндовы, Осинки	1793	20	4455	4455	0	0		да	Акт №13 от 30.01.2019, ГБУЗ НО "Семеновская ЦРБ", капитальный ремонт врачебной амбулатории
8	Тарасихинская врачебная амбулатория	ст.Тарасиха, д.Тарасиха, Ус пенье, Заево, Здорово, Коровайки, Лазаревка	1582	20	4435	4435	0	0			Акт №14 от 29.01.2019, ГБУЗ НО "Семеновская ЦРБ", капитальный ремонт ФАП
9	Безводненский ФП	Безводное, Пыдрей, Клушино	229	0	2437	0	0	0			Акт №9 от 24.01.2019, ГБУЗ НО "Семеновская ЦРБ", капитальный ремонт ФАП
10	Богоявленский ФП	Богоявление, Пустынь, Бараниха, Кодратьево, Кириллово, Якимиха, Трегубово	586	0	2437	0	0	0			
11	Зименковский ФАП	Зименки, Озерочная, Захапрово, Гавриловка, Покровское, Мериново, Взвоз, Никитино, Быдреевка	573	0	2500	2500	0	0		да	Акт №11 от 28.01.2019, ГБУЗ НО "Семеновская ЦРБ", капитальный ремонт ФАП
12	Керженский ФАП	Керженец, Дорофеиха	790	0	2500	2500	0	0		да	Акт №10 от 28.01.2019, ГБУЗ НО

№ на карте	Наименование медицинской организации (структурного подразделения)	Непосредственно обслуживаемые населенные пункты, закрепленные по участковому принципу (перечислить)	Численность населения в обслуживаемых населенных пунктах, закрепленных по участковому принципу	Плановая (проектная) мощность (число посещений в смену)	Плановые объемы по ТПГГГ* (число посещений)		Плановые объемы по ТПГГГ* (круглосуточный стационар), число койко-дней		Профиль коек по ТПГГ* (перечислить)	Находится в арендованном помещении	Здание требует сноса, реконструкции, капитального ремонта
					Всего	в том числе по ОМС	Всего	в том числе по ОМС			
1	2	3	4	5	6	7	8	9	10	11	12
											"Семеновская ЦРБ", капитальный ремонт ФАП
13	Клышинский ФП	Успенское, Клышино, Гари, Михайлово, Рыжково, Большая Погорелка, Апрефьево	236	0	2437	0	0	0		да	
14	Кулагинский ФП	Кулачок, Осинки, Шарино, Шарпано, Язвицы, Елховка, Белкино	243	0	2437	0	0	0		да	
15	Мало-зиновьевский ФАП	Малое Зиновьево, Большое Зиновьево, Рождественское, Ларионово	778	0	2000	2000	0	0			
16	Новопетровский ФП	Шалдежка, Рубцы, Малая Овсянка, Александровка, Новопетровка, Николаевка, Озерки, Малая Покровка, Дуплишки, Малиновка	502	0	2437	0	0	0		да	
17	Олониховский ФАП	Олониха, Малая Чамра, Большая Чамра, Елховка	129	0	2437	0	0	0		да	
18	Осинковский ФП	ст.Осинки, Алешино, Белогазово	247	0	2437	0	0	0			Акт №12 от 28.01.2019, ГБУЗ НО "Семеновская ЦРБ", капитальный ремонт ФАП
19	Пафнутовский ФП	Пафнутово, Песочное, Крутец ,Ключи, Плюхино, Клопиха, Большая Дубрава, Малая Дубрава, Еремино, Зубово, Грязновка, Труново	575	0	2437	0	0	0		да	
20	Поломский ФАП	Полом, Перелаз, Яндовы, Анниковка, Зарубино, Ключи, Бутаки	477	0	2437	0	0	0		да	
21	Светловский ФАП	Светлое, Святицы, Лисино, Козлово, Сутырь, Шадрино, Малое Оленево, Большое Оленево, Паромово, Филиппово, Зуево,	374	0	2437	0	0	0		да	
22	Фанерновский ФАП	Фанерное, Красные Усады, Никитино	535	0	2436	0	0	0		да	Акт №16 от 30.01.2019, ГБУЗ НО "Семеновская ЦРБ",

№ на карте	Наименование медицинской организации (структурного подразделения)	Непосредственно обслуживаемые населенные пункты, закрепленные по участковому принципу (перечислить)	Численность населения в обслуживаемых населенных пунктах, закрепленных по участковому принципу	Плановая (проектная) мощность (число посещений в смену)	Плановые объемы по ТПГГГ* (число посещений)		Плановые объемы по ТПГГГ* (круглосуточный стационар), число койко-дней		Профиль коек по ТПГГ* (перечислить)	Находится в арендованном помещении	Здание требует сноса, реконструкции, капитального ремонта
					Всего	в том числе по ОМС	Всего	в том числе по ОМС			
1	2	3	4	5	6	7	8	9	10	11	12
											капитальный ремонт ФАП
23	Хахальский ФАП	Хахалы, Феофаниха, Кожиха, Заскочиха, Макариха, Осинки, Лыково, Двудельное, Телки, Новоселье, Аристово, Красная Горка, Красное Плесо, Лещево, Хомутово, Великуша	344	0	2437	0	0	0			
24	Шалдежский ФАП	Шалдеж, Клюкино	463	0	2437	0	0	0		да	
Итого по юридическому лицу ГБУЗ НО "Семеновская ЦРБ"		Домовые хозяйства – 18 ед.	46946	785	367965	297240	79561	6666			

ГБУЗ НО "Сергачская центральная районная больница"											
1	ГБУЗ НО "Сергачская ЦРБ"	с. Абаимовос. Акузово, д. Палатка, д. Мостовкас. Андреевка, с. Качалово, с. Шеменеевкас. Ачка, с. Поварняс. Богородское, с. Кузьминка, д. Березняс. Воскресенскоес. Вязовкас. Грибаново, с. Мамешевог. Сергач -4д. Каменкас. Камкиног. Сергач-5с. Кошкаровос. Лопатино, с. Еропкинос. Луговое, д. Красная Пустынь, д. Игнатовос. Мокрый майданс. Пожаркис. Толба, д. Малиновка, д. Рогановка, д. Малое Ключевос. Шубинос. Яново, с. Чуфарово	17421	325	142652	125207	51220	48270	гинекологические, гнойные хирургические, для беременных и рожениц, инфекционные, кардиологические, кардиологические(ПСО и РСЦ), неврологические(ПСО и РСЦ), онкологические, онкологические (при применении химиотерапевтического лечения), патологии беременности, патологии новорожденыых и недоношенных детей, педиатрические соматические, терапевтические, травматологические, хирургические, реанимационные		Требуется капитальный ремонт акт № 25/19 от 03.12.2019 здание терапевтического отделения, акт № 26/19 от 16.12.2019 здание инфекционного отделения, акт № 27/19 от 17.12.2019 здание наркологического отделения, акт № 28/19 от 10.12.2019 здание поликлинического отделения, акт № 30/19 от 25.12.2019

№ на карте	Наименование медицинской организации (структурного подразделения)	Непосредственно обслуживаемые населенные пункты, закрепленные по участковому принципу (перечислить)	Численность населения в обслуживаемых населенных пунктах, закрепленных по участковому принципу	Плановая (проектная) мощность (число посещений в смену)	Плановые объемы по ТПГГ* (число посещений)		Плановые объемы по ТПГГ* (круглосуточный стационар), число койко-дней		Профиль коек по ТПГГ* (перечислить)	Находится в арендованном помещении	Здание требует сноса, реконструкции, капитального ремонта
					Всего	в том числе по ОМС	Всего	в том числе по ОМС			
1	2	3	4	5	6	7	8	9	10	11	12
											здание перинатального центра, акт № 29/19 от 20.12.2019 здание перинатального ПАО.
2, 26	К. Пожарская УБ	с. Пожарки, с. К. Пожарки, К-Пожарский ВОП	1650	50	4608	4608	0	0			Требуется капитальный ремонт акт № 24/19 от 03.12.2019 здание участковой больницы
3	Пиценская ВА	с. Пица	1720	25	3576	3576	0	0			Требуется капитальный ремонт акт № 9/19 от 12.11.2019 здание врачебной амбулатории
4	Сосновская ВА	с. Сосновка, с. Вершинино, с. Борисовка, с. Мигино, с. Лещеевка	1698	25	3576	3576	0	0			Требуется капитальный ремонт акт № 16/19 от 19.11.2019 здание врачебной амбулатории
5	С. Березовская ВА	с. Старая Березовка, с. Новая Березовка	1650	25	3576	3576	0	0			Требуется капитальный ремонт акт № 15/19 от 18.11.2019

№ на карте	Наименование медицинской организации (структурного подразделения)	Непосредственно обслуживаемые населенные пункты, закрепленные по участковому принципу (перечислить)	Численность населения в обслуживаемых населенных пунктах, закрепленных по участковому принципу	Плановая (проектная) мощность (число посещений в смену)	Плановые объемы по ТПГГ* (число посещений)		Плановые объемы по ТПГГ* (круглосуточный стационар), число койко-дней		Профиль коек по ТПГГ* (перечислить)	Находится в арендованном помещении	Здание требует сноса, реконструкции, капитального ремонта
					Всего	в том числе по ОМС	Всего	в том числе по ОМС			
1	2	3	4	5	6	7	8	9	10	11	12
											здание врачебной амбулатории
6	Абаимовский ФАП	с. Абаимово	211	0	1222	0	0	0			Требуется капитальный ремонт здания ФАП акт № 14/19 от 18.11.2019
7	Акузовский ФАП	с. Акузово, д. Палатка, д. Мостовка	464	0	1222	0	0	0			Требуется капитальный ремонт здания ФАП акт № 17/19 от 20.11.2019
8	Андреевский ФАП	с. Андреевка, с. Качалово, с. Шеменеевка	366	0	1222	0	0	0			
9	Ачкинский ФАП	с. Ачка, с. Поварня	545	0	1222	0	0	0			Требуется капитальный ремонт здания ФАП акт № 11/19 от 14.11.2019
10	Богородский ФАП	с. Богородское, с. Кузьминка, д. Березня	843	0	1221	0	0	0			Требуется капитальный ремонт здания ФАП акт № 10/19 от 13.11.2019
11	Воскресенский ФАП	с. Воскресенское	439	0	1221	0	0	0			
12	Вязовский ФАП	с. Вязовка	99	0	1221	0	0	0			Требуется капитальный ремонт здания ФАП акт № 22/19 от 12.11.2019
13	Грибановский ФАП	с. Грибаново, с. Мамешево	453	0	1221	0	0	0		Да	
14	Гусевский ФАП	г. Сергач -4	2246	0	3600	3600	0	0			Требуется

№ на карте	Наименование медицинской организации (структурного подразделения)	Непосредственно обслуживаемые населенные пункты, закрепленные по участковому принципу (перечислить)	Численность населения в обслуживаемых населенных пунктах, закрепленных по участковому принципу	Плановая (проектная) мощность (число посещений в смену)	Плановые объемы по ТПГГГ* (число посещений)		Плановые объемы по ТПГГГ* (круглосуточный стационар), число койко-дней		Профиль коек по ТПГГ* (перечислить)	Находится в арендованном помещении	Здание требует сноса, реконструкции, капитального ремонта
					Всего	в том числе по ОМС	Всего	в том числе по ОМС			
1	2	3	4	5	6	7	8	9	10	11	12
											капитальный ремонт здания ФАП акт № 18/19 от 20.11.2019
15	Каменский ФАП	д. Каменка	250	0	1221	0	0	0			Требуется капитальный ремонт здания ФАП акт № 31/19 от 26.11.2019
16	Камкинский ФАП	с. Камкино	671	0	3600	3600	0	0			Требуется капитальный ремонт здания ФАП акт № 21/19 от 21.11.2019
17	Ключевский ФАП	г. Сергач-5	571	0	3600	3600	0	0			Требуется капитальный ремонт здания ФАП акт № 20/19 от 22.11.2019
18	Кошкаровский ФАП	с. Кошкарово	139	0	1221	0	0	0			
19	Лопатинский ФАП	с. Лопатино, с. Еропкино	280	0	1221	0	0	0			Требуется капитальный ремонт здания ФАП акт № 19/19 от 22.11.2019
20	Луговской ФАП	с. Луговое, д. Красная Пустынь, д. Игнатово	142	0	1221	0	0	0			
21	М. Майданский ФАП	с. Мокрый майдан	197	0	1221	0	0	0			
22	Пожарский ФАП	с. Пожарки	931	0	1221	0	0	0			Требуется капитальный ремонт здания ФАП акт № 35/19 от

№ на карте	Наименование медицинской организации (структурного подразделения)	Непосредственно обслуживаемые населенные пункты, закрепленные по участковому принципу (перечислить)	Численность населения в обслуживаемых населенных пунктах, закрепленных по участковому принципу	Плановая (проектная) мощность (число посещений в смену)	Плановые объемы по ТПГГГ* (число посещений)		Плановые объемы по ТПГГГ* (круглосуточный стационар), число койко-дней		Профиль коек по ТПГГ* (перечислить)	Находится в арендованном помещении	Здание требует сноса, реконструкции, капитального ремонта
					Всего	в том числе по ОМС	Всего	в том числе по ОМС			
1	2	3	4	5	6	7	8	9	10	11	12
											14.11.2019
23	Толбинский ФАП	с. Толба, д. Малиновка, д. Рогановка, д. Малое Ключево	760	0	1221	0	0	0			
24	Шубинский ФАП	с. Шубино	525	0	1221	0	0	0			
25	Яновский ФАП	с. Яново, с. Чуфарово	571	0	1221	0	0	0			Требуется капитальный ремонт здания ФАП акт № 13/19 от 15.11.2019
	Итого:ГБУЗ НО Сергачская ЦРБ	Домовые хозяйства – 8 ед.	27769	450	189549	151343	51220	48270			

ГБУЗ НО "Сеченовская центральная районная больница"

1	ГБУЗ НО "Сеченовская ЦРБ"	Сеченово,Алферьево,Болтинка,Богатиловка,Болховское,Булдаково,Ильинка,Красное,Красный Остров,Липовка,Митрополье,Мурзицы,Митин Враг,Мамлейка,Николаевка,Теплостанский,Обуховка,Ратово,Ручьи,Рогожка,Рогожка,Талызинского совхоза,Торговой Талызино,Шуваловка,Ясное,	8873	225	102336	91152	19215	19215	Гинекологический, Патологии беременности, Хирургический, Травматологический, Терапевтический, Неврологический, Инфекционный, Педиатрический, ПИТ		
2	Верхнеталызинская участковая больница	Верхнее Талызино, Богатиловка, Обуховка, Липовка, Митрополье, Скрипино	1694	0	6899	6899	3000	0	Сестринский уход		
3	Кочетовская участковая больница	Кочетовка, Митин Враг, Рогожка, Ратово, Мурзицы, Ручьи, Шуваловка	1792	0	6158	6158	1500	0	Сестринский уход		
4	ФАП с.Алферьево	Алферьево	597	0	1500	1500	0	0		да	
5	ФАП с.Богатиловка	Богатиловка	66	0	893	0	0	0		да	
6	ФАП с.Болтинка	Болтинка	711	0	1500	1500	0	0			
7	ФАП с.Болховское	Болховское	119	0	1324	0	0	0		да	
8	ФАП с.Булдаково	Булдаково	158	0	1324	0	0	0		да	
9	ФАП с.Ильинка	Ильинка	292	0	1588	0	0	0		да	
10	ФАП с.Красное	Красное	342	0	1903	0	0	0		да	
11	ФАП с.Красный Остров	Красный Остров	333	0	1754	0	0	0			
12	ФАП с.Липовка	Липовка	198	0	1588	0	0	0		да	
13	ФАП с.Мамлейка	Мамлейка	455	0	2042	0	0	0		да	

№ на карте	Наименование медицинской организации (структурного подразделения)	Непосредственно обслуживаемые населенные пункты, закрепленные по участковому принципу (перечислить)	Численность населения в обслуживаемых населенных пунктах, закрепленных по участковому принципу	Плановая (проектная) мощность (число посещений в смену)	Плановые объемы по ТПГГГ* (число посещений)		Плановые объемы по ТПГГГ* (круглосуточный стационар), число койко-дней		Профиль коек по ТПГГ* (перечислить)	Находится в арендованном помещении	Здание требует сноса, реконструкции, капитального ремонта
					Всего	в том числе по ОМС	Всего	в том числе по ОМС			
1	2	3	4	5	6	7	8	9	10	11	12
14	ФАП с.Митин Враг	Митин Враг	39	0	893	0	0	0		да	
15	ФАП с.Митрополье	Митрополье	239	0	1588	0	0	0			
16	ФАП с.Мурзицы	Мурзицы	435	0	2042	0	0	0			
17	ФАП с.Николаевка	Николаевка	27	0	893	0	0	0			
18	ФАП с.Обуховка	Обуховка	84	0	893	0	0	0			
19	ФАП с.Ратово	Ратово	396	0	1903	0	0	0		да	
20	ФАП с.Рогожка	Рогожка	297	0	1754	0	0	0		да	
21	ФАП д.Ручьи	Ручьи	89	0	893	0	0	0		да	
22	ФАП с.Скрипино	Скрипино	83	0	836	0	0	0		да	
23	ФАП п.Талызинского совхоза	Талызинского совхоза	180	0	1324	0	0	0		да	
24	ФАП п.Теплостанский	Теплостанский	351	0	1903	0	0	0		да	
25	ФАП с.Торговой Талызино	Торговой Талызино	133	0	1324	0	0	0		да	
26	ФАП с.Шемарино	Шемарино	175	0	1751	0	0	0		да	
27	ФАП с.Шуваловка	Шуваловка	38	0	893	0	0	0		да	
28	ФАП с.Ясное	Ясное	357	0	1754	0	0	0		да	
29	Офис врача общей практики с.Васильевка	Васильевка, Болтинка, Ясное, Болховское	1624	0	5263	5263	0	0			
Итого ГБУЗ НО "Сеченовская ЦРБ"		Домовые хозяйства – 1 ед	13978	225	155022	112472	23715	19215			

ГБУЗ НО "Сокольская центральная районная больница"											
1, 29, 30	ГБУЗ НО "Сокольская ЦРБ"	г.о.Сокольский, п.Сокольское,д.д.Ежово, Добрыниха, Кропотово, М.Сокольское, Осинки, Порботное, Пудово, Пылайкино, Рябинки, Слободки, Теленково, Хмельничное, Чубариха, Шамино, Юркино, населенные пункты Кудринского ФАП, Кореневского ФАП, Каргинского ФАП, Запашкинского ФАП, Кузнецовского ФАП, Мамонтовского ФАП, Лесной ФАП, Дорофеевского ФАП, Мурзинского ФАП, Никольского ФАП, Дресвищенского ФАП Сокольский офис ВОП	10583	382	71357	56796	17423	15763	хирургические, терапевтические, неврологические, педиатрические, инфекционные детские, инфекционные взрослые, койки сестринского ухода, психиатрические, наркологические		Требуется капитальный ремонт здание хирургического отделения акт №19 от 19.08.2019, здание инфекционного отделения акт №20 от 19.08.2019, здание терапевтическ

№ на карте	Наименование медицинской организации (структурного подразделения)	Непосредственно обслуживаемые населенные пункты, закрепленные по участковому принципу (перечислить)	Численность населения в обслуживаемых населенных пунктах, закрепленных по участковому принципу	Плановая (проектная) мощность (число посещений в смену)	Плановые объемы по ТПГГГ* (число посещений)		Плановые объемы по ТПГГГ* (круглосуточный стационар), число койко-дней		Профиль коек по ТПГГ* (перечислить)	Находится в арендованном помещении	Здание требует сноса, реконструкции, капитального ремонта
					Всего	в том числе по ОМС	Всего	в том числе по ОМС			
1	2	3	4	5	6	7	8	9	10	11	12
											ого отделения акт №21 от 19.08.2019, здание пищеблока акт №22 от 19.08.2019, здание гаража, прачечной , морга акт №23 от 19.08.2019.
2	Аксеновский ФАП	д.д.Аксеново, Бочкари, Быково, Ганино, Долганово, Меленки, Овсяники, Ряполиха, Сельское, Старцево	33	0	180	0	0	0			
3	Березовский ФАП	д.д.Андреева, Беляево, Березово, Бессоново, Болваницы, Боярское, Векшино, Германиха, Гузолово, Ковернино, Поплевино, Содомово, Солунино, Хойлово	210	0	800	0	0	0		да	Требуется капитальный ремонт здания ФАП акт № 5 от 19.08.2019.
4	Боталовский ФАП	д.д.Аверино, Беляиха, Богданово, Боталово, Быково, Зубариха, Мутовкино, Парниково, Федорово	187	0	820	0	0	0			Требуется капитальный ремонт здания ФАП акт № 4 от 19.08.2019.
5	Бурмакинский ФАП	д.д.Бурмакино, Галицкая, Голосово, Дейцево, Стрелка, Хмелевка	51	0	590	0	0	0			
6	Вилежский ФАП	д.д.Вилеж, Мостовка, Содомово	100	0	590	0	0	0			
7	Гарский ФАП	д.д.Абакумово, Гари, Горохово, Дрябино, Исаково, Кострово, Кузино, Маракушино, Решетники, Сенники, Соличное, Чечетки, Щипаново	280	0	1740	0	0	0			Требуется капитальный ремонт здания ФАП акт № 8 от 19.08.2019.
8	Дорофеевский ФАП	с.Дорофеево, д.д.Бардино,Желваково, Заполенка, Игумново, Митронино, Наседкино, Хапаево	24	0	1360	0	0	0		да	Требуется капитальный ремонт здания ФАП акт №11

№ на карте	Наименование медицинской организации (структурного подразделения)	Непосредственно обслуживаемые населенные пункты, закрепленные по участковому принципу (перечислить)	Численность населения в обслуживаемых населенных пунктах, закрепленных по участковому принципу	Плановая (проектная) мощность (число посещений в смену)	Плановые объемы по ТПГГГ* (число посещений)		Плановые объемы по ТПГГГ* (круглосуточный стационар), число койко-дней		Профиль коек по ТПГГ* (перечислить)	Находится в арендованном помещении	Здание требует сноса, реконструкции, капитального ремонта
					Всего	в том числе по ОМС	Всего	в том числе по ОМС			
1	2	3	4	5	6	7	8	9	10	11	12
											от 19.08.2019.
9	Дресвищенский ФАП	д.д.Божонки, Бочкари, Вязовики, Демаки, Деушиха, Древсищи, Колобовка, Косоурка, Мармыжево, Фефелиха	230	0	1680	0	0	0			
10	Заболотновский ФАП	д.д.Беляйцево, Воскресенье, Горшки, Еголево, Заболотное, Зубово, Ильинское, Копытово, Корноухово, Ловыгино, Лягайцево, Митинская, Рамешки, Резаново, Стрелка, Таратыщево, Шилыхово, Ширмакша, Ямное	368	0	1620	0	0	0			
11	Запашкинский ФАП	п.Запашка, д.д.Бунегино,Прудовка	115	0	590	0	0	0			Требуется капитальный ремонт здания ФАП акт № 6 от 19.08.2019.
12	Каргинский ФАП	д.д.Жгилево, Каргино, Миленки, Попово, Чибисово, Шевелево, Шумкино	60	0	340	0	0	0			Требуется капитальный ремонт здания ФАП акт № 16 от 19.08.2019.
13	Ковригинский ФАП	д.д.Баево, Данильчик, Дупленки, Жабье, Ковригино, Козлово, Корчагово, Ломня, Ново-Короли, Починок, Притыкино, Свищево, Сенькино	81	0	410	0	0	0		да	Требуется капитальный ремонт здания ФАП акт № 15 от 19.08.2019.
14	Кореневский ФАП	д.д.Богданово, Валгусово, Иваньково, Каверзино, Коренево, Коряковец, Кривово, Синобрилово, Солищи, Тюрино	172	0	790	0	0	0		да	Требуется капитальный ремонт здания ФАП акт № 7 от 19.08.2019.
15	Кудринский ФАП	д.д.Бочажное, Ведерницы, Галкино, Дмитриевское, Дрямово, Захарово, Килешино, Коперино, Кудрино, Миленочки, Морозово, Уланово, Филино, Чакрыгино, Черепаново, Шелухино	250	0	970	0	0	0		да	Требуется капитальный ремонт здания ФАП акт № 1 от 19.08.2019.
16	Кузнецовский ФАП	д.д.Высоково, Кузнецово	169	0	1080	0	0	0		да	Требуется

№ на карте	Наименование медицинской организации (структурного подразделения)	Непосредственно обслуживаемые населенные пункты, закрепленные по участковому принципу (перечислить)	Численность населения в обслуживаемых населенных пунктах, закрепленных по участковому принципу	Плановая (проектная) мощность (число посещений в смену)	Плановые объемы по ТПГГГ* (число посещений)		Плановые объемы по ТПГГГ* (круглосуточный стационар), число койко-дней		Профиль коек по ТПГГ* (перечислить)	Находится в арендованном помещении	Здание требует сноса, реконструкции, капитального ремонта
					Всего	в том числе по ОМС	Всего	в том числе по ОМС			
1	2	3	4	5	6	7	8	9	10	11	12
											капитальный ремонт здания ФАП акт № 12 от 19.08.2019.
17	Куртюгский ФАП	д.д.Куртюга, Ятово	108	0	480	0	0	0			Требуется капитальный ремонт здания ФАП акт № 3 от 19.08.2019.
18	Летне-Базовский ФАП	п.п.Летняя База, Ильинка, Новая Шомохта, д.д.Богословка, Ильинка, Потахино, Родинка, Софронова Пожня	292	0	1060	0	0	0			
19	Мамонтовский ФАП	д.Мамонтово, д.Трушино	72	0	580	0	0	0			Требуется капитальный ремонт здания ФАП акт № 2 от 19.08.2019.
20	Молчановский ФАП	д.д.Балуево, Макарово, Молчаново, Мостовка, Щипакино	110	0	600	0	0	0			Требуется капитальный ремонт здания ФАП акт № 14 от 19.08.2019.
21	Мурзинский ФАП	д.д.Абрашкино, Белоусово, Гоголино, Дудкино, Костино, Красный Бор, Мурзино, Оловягино, Реброво, Сафониха, Тараканово, Шумилово, Шуравино	385	0	1620	0	0	0		да	Требуется капитальный ремонт здания ФАП акт № 13 от 19.08.2019.
22	Никольский ФАП	д.д.Белынь, Герасимово, Желудиха, Никольское, Перевесное, Пестово, Шкулево	143	0	1630	0	0	0		да	
23	Пукшкаревский ФАП	д.д.Блудово, Богданово, Выделка, Кошкино, Левино, Пушкарево, Цыкино, Юрково, Яблонное	275	0	1290	0	0	0		да	Требуется капитальный ремонт здания ФАП акт №10 от 19.08.2019.

№ на карте	Наименование медицинской организации (структурного подразделения)	Непосредственно обслуживаемые населенные пункты, закрепленные по участковому принципу (перечислить)	Численность населения в обслуживаемых населенных пунктах, закрепленных по участковому принципу	Плановая (проектная) мощность (число посещений в смену)	Плановые объемы по ТПГГГ* (число посещений)		Плановые объемы по ТПГГГ* (круглосуточный стационар), число койко-дней		Профиль коек по ТПГГ* (перечислить)	Находится в арендованном помещении	Здание требует сноса, реконструкции, капитального ремонта
					Всего	в том числе по ОМС	Всего	в том числе по ОМС			
1	2	3	4	5	6	7	8	9	10	11	12
24	Селянцевский ФАП	д.д.Валовский хутор, Ильино, Мизгирево, Настасьино, Покров Валы, Рошвенская, Рыжково, Селянцево, Шишово	101	0	1280	0	0	0			Требуется капитальный ремонт здания ФАП акт № 9 от 19.08.2019.
25	Лесной ФАП	п.Лесной, д.д.Волково, Шероново	70	0	390	0	0	0		да	
26	Фатеевский ФАП	д.д.Боровково, Выделка, Затвердяево, Кокорино, Сидорово, Ушибиха, Фатеево, Хухарево	192	0	780	0	0	0			
27	Георгиевский ОВОП	д.д.Афонино, Бабье, Беляевка, Болотково, Георгиевское, Жиделиха, Коровино, Костериха, Круты, Лысеево, Тренино, Якунькино, Яндовищи, населенные пункты Аксеновского ФАП,Березовского ФАП, Боталовского ФАП, Бурмакинского ФАП, Заболотновского ФАП, Молчановского ФАП	1230	0	4984	4984	0	0			
28	Пелеговский ОВОП	д.д.Жуково, Соболево, Якунино, с.Пелегово, населенные пункты Вилежского ФАП, Куртюгского ФАП, Ковригинского ФАП, Летне-Базовского ФАП, Пушкаревского ФАП, Селянцевского ФАП	1226	0	4607	4607	0	0			
Итого ГБУЗ НО "Сокольская ЦРБ"		Домовые хозяйства – 4 ед	12834	382	104218	56796	17423	15763			

ГБУЗ НО "Сосновская центральная районная больница"

1, 26	Сосновская ЦРБ	р.п. Сосновское, Матюшево, д. Леухово, д. Боловино, д. Андреевка, с. Давыдково, д. Муханово, д. Никулино, с. Виткулово, с Макасово, д. Волчиха, д. Масленка, д. Глядково, д. Батманово, д. Новинки, с. Крутые, д. Сиуха, д. Сурулово, д. Сергейцево, д. Лачиново, Сосновский офис ВОП	12875	250	142864	126371	63	63	Педиатрические соматические, Неврологические, Терапевтические, Кардиологические, Терапевтические, Хирургические, гнойные хирургические, , гинекологические, интенсивной терапии, онкологические (при применении		Требуют капитального ремонта:акт №3 от 24.10.19 здание поликлинники, акт №1 от 24.10.19 здание главного корпуса, акт №2 от 24.10.19

№ на карте	Наименование медицинской организации (структурного подразделения)	Непосредственно обслуживаемые населенные пункты, закрепленные по участковому принципу (перечислить)	Численность населения в обслуживаемых населенных пунктах, закрепленных по участковому принципу	Плановая (проектная) мощность (число посещений в смену)	Плановые объемы по ТПГГ* (число посещений)		Плановые объемы по ТПГГ* (круглосуточный стационар), число койко-дней		Профиль коек по ТПГГ* (перечислить)	Находится в арендованном помещении	Здание требует сноса, реконструкции, капитального ремонта
					Всего	в том числе по ОМС	Всего	в том числе по ОМС			
1	2	3	4	5	6	7	8	9	10	11	12
									химиотерапевтического лечения), инфекционные		здание инфекционного отделения, акт №4 от 24.10.19 здание прачечной, акт №4 от 24.10.19 здание пищеблока, акт №6 от 24.10.19 здание гаража.
2, 23	Елизаровская участковая больница	с. Елизарово, д. Большие гривы, д. Малые Гривы, с. Панино, д. Каргашино, д. Меледино, д. Озерки, д. Рагозино, д. Филюково, д. Малахово, д. Калиновка, д. Кайдалово, д. Клещарих, д. Настино, д. Шепелево, д. д. Стечкино, д. Богданово, д. Золино, Елизаровский офис ВОП	1998	50	5604	5604	15	0	Паллиативные (койки сестринского ухода)		Требует капитального ремонта акт №8 здание участковой больницы
3, 24	Рожковская участковая больница	с. Рожок, с. Лесуново, с. Николаевка, д. Марфино, д. Ольгино, д. Михайловка, с. Венец, с. Вилейка, д. Залесье, с. Рыльково, д. Шишово, Рожсковский офис ВОП	1379	25	5604	5604	0	0			Требует капитального ремонта акт №14 здание участковой больницы
4, 25	Селитьбенская врачебная амбулатория	с. Селитьба, д. Бочиха, с. Яковское, д. Батуриха, д. Горки, д. Пашигорьево, д. Полянское, д. Турково, д. Драчево, с. Бараново, д. Захарово, д. Искадьево, д. Красное, д. Пияичное, с. Созоново, Селитьбенский офис ВОП	1526	50	5604	5604	0	0			Требует капитального ремонта акт №7 здание врачебной амбулатории
5	Барановский ФАП	д. Драчево, с. Бараново, д. Пияичное, д. Красное, д. Искадьево, д. Захарово	337	0	1500	0	0	0			Требует сноса, признано аварийным отчет " 06-

№ на карте	Наименование медицинской организации (структурного подразделения)	Непосредственно обслуживаемые населенные пункты, закрепленные по участковому принципу (перечислить)	Численность населения в обслуживаемых населенных пунктах, закрепленных по участковому принципу	Плановая (проектная) мощность (число посещений в смену)	Плановые объемы по ТПГГГ* (число посещений)		Плановые объемы по ТПГГГ* (круглосуточный стационар), число койко-дней		Профиль коек по ТПГГ* (перечислить)	Находится в арендованном помещении	Здание требует сноса, реконструкции, капитального ремонта
					Всего	в том числе по ОМС	Всего	в том числе по ОМС			
1	2	3	4	5	6	7	8	9	10	11	12
											10/9-0 от октября 2019 года ООО "Судстройэксперт" здание ФАП
6	Богдановский ФАП	д. Богданово, с. Золино	188	0	1500	0	0	0			Требует капитального ремонта акт №9 здание ФАП
7	Венецкий ФАП	с. Венец	201	0	1500	0	0	0			Требует капитального ремонта акт №19 здание ФАП
8	Вилейский ФАП	с. Залесье, д. Вилейка	60	0	1500	0	0	0			Требует капитального ремонта акт №10 здание ФАП
9	Виткуловский ФАП	д. Макасово, с. Виткулово	911	0	1500	0	0	0			Требует капитального ремонта акт №18 здание ФАП
10	Волчихинский ФАП	д. Масленка, д. Волчиха	197	0	1500	0	0	0			Требует капитального ремонта акт №17 здание ФАП
11	Глядковский ФАП	с. Батманово, д. Новинки, с. Глядково	90	0	1500	0	0	0			Требует капитального ремонта акт №16 здание ФАП
12	Давыдковский ФАП	с. Давыдково, д. Никулино, д. Муханово	537	0	1500	0	0	0			

№ на карте	Наименование медицинской организации (структурного подразделения)	Непосредственно обслуживаемые населенные пункты, закрепленные по участковому принципу (перечислить)	Численность населения в обслуживаемых населенных пунктах, закрепленных по участковому принципу	Плановая (проектная) мощность (число посещений в смену)	Плановые объемы по ТПГГГ* (число посещений)		Плановые объемы по ТПГГГ* (круглосуточный стационар), число койко-дней		Профиль коек по ТПГГ* (перечислить)	Находится в арендованном помещении	Здание требует сноса, реконструкции, капитального ремонта
					Всего	в том числе по ОМС	Всего	в том числе по ОМС			
1	2	3	4	5	6	7	8	9	10	11	12
13	Крутецкий ФАП	с. Крутые, д. Сиуха	504	0	1500	0	0	0			
14	Лесуновский ФАП	с. Лесуново	270	0	1500	0	0	0			Требует сноса, признано аварийным отчет " 06-10/9-0 от октября 2019 года ООО "Судстройэксперт" здание ФАП
15	Малаховский ФАП	д. Малахово, д. Калиновка, д. Кайдалово, с. Настино, д. Шепелево, д. Клещариха	475	0	1500	0	0	0			
16	Матюшевский ФАП	с. Матюшево, д. Андреевка, д. Боловино, д. Леухово	94	0	1500	0	0	0			
17	Николаевский ФАП	д. Марфино, д. Михайловка, д. Ольгино, с. Николаевка	241	0	1500	0	0	0			Требует капитального ремонта акт №15 здание ФАП
18	Панинский ФАП	д. Меледино, с. Панино, д. Каргашино, д. Рагозино, д. Филюково, д. Озерки	442	0	1500	0	0	0			
19	Рыльковский ФАП	д. Шишово, д. Рыльково	322	0	1500	0	0	0			
20	Созоновский ФАП	с. Созоново	168	0	1500	0	0	0			Требует капитального ремонта акт №13 здание ФАП
21	Суруловский ФАП	с. Сурулово, д. Сергейцево, д. Лачиново	332	0	1500	0	0	0			Требует капитального ремонта акт №12 здание ФАП
22	Яковский ФАП	д. Турково, д. Горки, д. Батуриха, д. Полянское, с. Пашигорьево, с. Яковское	330	0	1500	0	0	0			Требует капитального ремонта акт №11 здание

№ на карте	Наименование медицинской организации (структурного подразделения)	Непосредственно обслуживаемые населенные пункты, закрепленные по участковому принципу (перечислить)	Численность населения в обслуживаемых населенных пунктах, закрепленных по участковому принципу	Плановая (проектная) мощность (число посещений в смену)	Плановые объемы по ТПГГГ* (число посещений)		Плановые объемы по ТПГГГ* (круглосуточный стационар), число койко-дней		Профиль коек по ТПГГ* (перечислить)	Находится в арендованном помещении	Здание требует сноса, реконструкции, капитального ремонта
					Всего	в том числе по ОМС	Всего	в том числе по ОМС			
1	2	3	4	5	6	7	8	9	10	11	12
											ФАП
Итого ГБУЗ НО Сосновская ЦРБ		Домовые хозяйства – 10 ед.	17763	375	159676	143183	78	63			

ГБУЗ НО «Спасская центральная районная больница»

1	ГБУЗ НО "Спасская центральная районная больница"	с.Спасское, д.Петровка, д.Солониха, с.Красной Ватрасс, с.Тубанаевка, с.Б.Ватрас, д.Новая, с.Горки, п.Раков, д.Сосновка, д.Низовка, д.Грязновка, с.Старое Дружково, с.Бутениха,с.Высокий Оселок, с.Б.Сущево, с.Долгое Поле, с.Малое Сущево, с.Борковка,с.Новый Усад, с.Ивановское, д.Кироловка, д.Латышиха, с.Масловка, с.Елховка, с.Вазьянка, д.Дюжаковка, с.Красные Мары, с.Прудищи, с.Новое Дружково, д.Саблуково, с.Ишеево, с.Тукай, с.Антоново, д.Турбанка, с.Быковы Горы, с.Русское Маклаково, д.Ключище, с.Татарское Маклаково, с.Базлово	9313	300	76131	63560	20056	20056	Гинекологические, гнойно-хирургические, хирургические, неврологические, педиатрические, терапевтические, инфекционные.		ГП НО "Нижтехинвентаризация" акт обследования от 11.10.19г бывшее здание ФАП
2	Базловская амбулатория	с.Базлово	263	50	4694	0	0	0			
3, 20	Татаро-Маклаковская амбулатория	с.Татарское Маклаково	1012	50	6766	6766	0	0			
4	Антоновский ФАП	с.Антоново	263	0	1593	0	0	0			
5	Брон-Ватрасский ФАП	с.Б.Ватрас, д.Новая, с.Горки, п.Раков	574	0	1592	0	0	0			
6	Вазьянский ФАП	с.Вазьянка, д.Дюжаковка, с.Красные Мары	354	0	1593	0	0	0			Аварийное. Межведомственный акт № 7 от 12.08.2019. Заключение №ПВ. 002-19 от 30.08.2019 (техническая экспертиза) здание ФАП
7	Высоко-Осельский ФАП	с.Высокий Оселок, с.Б.Сущево, с.Долгое Поле, с.Малое Сущево, с.Борковка	373	0	1593	0	0	0			Аварийное. Межведомственный акт № 8

№ на карте	Наименование медицинской организации (структурного подразделения)	Непосредственно обслуживаемые населенные пункты, закрепленные по участковому принципу (перечислить)	Численность населения в обслуживаемых населенных пунктах, закрепленных по участковому принципу	Плановая (проектная) мощность (число посещений в смену)	Плановые объемы по ТПГГ* (число посещений)		Плановые объемы по ТПГГ* (круглосуточный стационар), число койко-дней		Профиль коек по ТПГГ* (перечислить)	Находится в арендованном помещении	Здание требует сноса, реконструкции, капитального ремонта
					Всего	в том числе по ОМС	Всего	в том числе по ОМС			
1	2	3	4	5	6	7	8	9	10	11	12
											от 12.08.2019. Заключение №ПВ. 003-19 от 30.08.2019 (техническая экспертиза) здание ФАП
8	Елховский ФАП	с.Елховка	178	0	1593	0	0	0			Требует капитального ремонта акт № 3 от 29.11.2019 здание ФАП
9	Ишеевский ФАП	с.Ишеево	164	0	1593	0	0	0			
10	Красно-Ватрасский ФАП	с.Красной Ватрас	787	0	3600	3600	0	0			
11	Масловский ФАП	с.Масловка	143	0	1593	0	0	0			
12	Ново-усадский ФАП	с.Новый Усад, с.Ивановское, д.Кироловка, д.Латышиха	356	0	1593	0	0	0		да	
13	Прудищенский ФАП	с.Прудищи, с.Новое Дружково, д.Саблуково	125	0	1593	0	0	0			
14	Русско-Маклаковский ФАП	с.Русское Маклаково, д.Ключище	274	0	1593	0	0	0		да	
15	Сосновский ФАП	д.Сосновка, д.Низовка, д.Грязновка	274	0	1592	0	0	0			
16	Старо-Дружковский ФАП	с.Старое Дружково, с.Бутениха	193	0	1592	0	0	0			Аварийное. Межведомственный акт № 8 от 12.08.2019. Заключение №ПВ. 003-19 от 30.08.2019 (техническая экспертиза) здание ФАП
17	Тубанаевский ФАП	с.Тубанаевка	152	0	1592	0	0	0			
18	Тукайский ФАП	с.Тукай	278	0	1593	0	0	0			Аварийное. Межведомственный акт № 8 от 12.08.2019. Заключение

№ на карте	Наименование медицинской организации (структурного подразделения)	Непосредственно обслуживаемые населенные пункты, закрепленные по участковому принципу (перечислить)	Численность населения в обслуживаемых населенных пунктах, закрепленных по участковому принципу	Плановая (проектная) мощность (число посещений в смену)	Плановые объемы по ТПГГ* (число посещений)		Плановые объемы по ТПГГ* (круглосуточный стационар), число койко-дней		Профиль коек по ТПГГ* (перечислить)	Находится в арендованном помещении	Здание требует сноса, реконструкции, капитального ремонта
					Всего	в том числе по ОМС	Всего	в том числе по ОМС			
1	2	3	4	5	6	7	8	9	10	11	12
											№ПВ. 003-19 от 30.08.2019 (техническая экспертиза) здание ФАП
19	Турбанский ФАП	д.Турбанка, с.Быковы Горы	657	0	1593	0	0	0			Требует капитального ремонта акт № 4 от 29.11.2019 здание ФАП
Итого по юридическому лицу ГБУЗ НО «Спасская центральная районная больница»		Домовые хозяйства – 9 ед.	9225	400	115082	73926	20056	20056			

ГБУЗ НО «Тонкинская центральная районная больница»

1, 17	ГБУЗ НО «Тонкинская центральная районная больница»	р.п.Тонкино, д.Горный Ключ, д.Большие Зеленые Луга, п.Верхний Церквинский, д. Малые Зеленые Луга, д.Ковернинское, д.Малое Ларионово, д.Большое Ларионово, д.Виктория, д.Малое Сидорово, с.Большое Сидорово, д.Захарово, д.Китанино, д.Крошилово, д.Чердаки, д.Пеньки, д.Большое Долгополово, п.Верхний Церквинский, д.Никитин Завод, д.Трошково, д.Рожниха, д.Рыбное, д.Коротенское, с.Полянское, д.Носовское, д.Ядровское, д.Корыпалово, д.Катайское, д.Викуловское, д.Михайлов Полом, д.МалоеТарасово, д.Романовы Пруды, д.Степановское, д.Прытково, д.Ашкельдино, д.Безводное, д.Малое Содомово, д.Бычки, д.Набережное, д.Ипатово, с.Большое Содомово, д.Пруды, д.Простоквашино, д.Кузьминка, д.Восточное Егоровское, д.Фомин Ручей, д.Красногор, д.Худобабково, с.Пакали, д.Крошиловское, д.Крошилово, д.Старое Котомино, д.Малое	7935	225	80431	71988	16996	10984	Педиатрические соматические, терапевтические, хирургические, инфекционные, неврологические, сестринского ухода, психиатрия-наркология (в части наркология)		Требует капитального ремонта акт № 2 от 10.01.2020 здание пристроя к главному корпусу, акт № 3 от 10.01.2020 здание лечебного корпуса.

№ на карте	Наименование медицинской организации (структурного подразделения)	Непосредственно обслуживаемые населенные пункты, закрепленные по участковому принципу (перечислить)	Численность населения в обслуживаемых населенных пунктах, закрепленных по участковому принципу	Плановая (проектная) мощность (число посещений в смену)	Плановые объемы по ТПГГГ* (число посещений)		Плановые объемы по ТПГГГ* (круглосуточный стационар), число койко-дней		Профиль коек по ТПГГ* (перечислить)	Находится в арендованном помещении	Здание требует сноса, реконструкции, капитального ремонта
					Всего	в том числе по ОМС	Всего	в том числе по ОМС			
1	2	3	4	5	6	7	8	9	10	11	12
		Зубово, д.Котоминское, д.Рамень, д. Березники, д. Коржавино, д. Окунево, с. Вязовка, д. Колчино, д. Ключи, д.Каменное, д.Двоеглазово, д.Волково, д.Алешино, д.Пакали, д.Елховка, д.Швецкое, д.Новое Тонкино, д.Ломное, д.Вязовка, д.Типайки, д.Кодочиги, д.Буйское, д.Николаевское, д.Старые Краи, д. Селезни, д.Вая, д.Плотниково, д.Отары, д.Большое Аверино, с.Бердники, д.Мартяхино, с.Пахутино, д.Набатово)									
2	Бердниковский ФАП	Бердники, Мартяхино, Большое Аверино	385	0	1277	0	0	0			
3	Большезеленолужский ФАП	Большие Зеленые Луга, Горный Ключ	99	0	323	0	0	0			Требует капитального ремонта акт № 1 от 09.01.2020 здание ФАП
4	Большеларионовский ФАП	Большое Ларионово, Малое Ларионово, Малое Сидорово	228	0	692	0	0	0			
5	Большесидоровский ФАП	Большое Сидорово, Захарово, Китанино	172	0	429	0	0	0			
6	Большесодомовский ФАП	Большое Содомово, Набережное, Малое Содомово, Прытково, Ашкельдино	363	0	898	0	0	0			
7	Ваинский ФАП	Вая, Отары, Плотниково	142	0	346	0	0	0			
8	Восточноегоровский ФАП	Восточное Егоровское, Худобабково, Пруды, Простоквашино, Кузьминка	132	0	317	0	0	0			
9	Вязовский ФАП	Вязовка	305	0	836	0	0	0			
10	Кодочиговский ФАП	Кодочиги, Старые Краи, Типайки	356	0	1094	0	0	0			
11	Пакалевский ФАП	Пакали, Котоминское	313	0	880	0	0	0			
12	Пахутинский ФАП	Пахутино, Крошилово	230	0	666	0	0	0			
13	Полянский ФАП	Полянское, Рожниха	78	0	175	0	0	0			
14	Степановский ФАП	Степановское, Михайлов Полом, Викуловское	82	0	201	0	0	0			
15	Трошковский ФАП	Трошково, Никитин Завод	193	0	328	0	0	0			
16	Чердаковский ФАП	Чердаки, Крошиловское	54	0	157	0	0	0			
Итого по юридическому лицу ГБУЗ НО «Тонкинская центральная районная		Домовые хозяйства – 4 ед.	7640	225	89050	71988	16996	10984			

№ на карте	Наименование медицинской организации (структурного подразделения)	Непосредственно обслуживаемые населенные пункты, закрепленные по участковому принципу (перечислить)	Численность населения в обслуживаемых населенных пунктах, закрепленных по участковому принципу	Плановая (проектная) мощность (число посещений в смену)	Плановые объемы по ТПГГГ* (число посещений)		Плановые объемы по ТПГГГ* (круглосуточный стационар), число койко-дней		Профиль коек по ТПГГ* (перечислить)	Находится в арендованном помещении	Здание требует сноса, реконструкции, капитального ремонта
					Всего	в том числе по ОМС	Всего	в том числе по ОМС			
1	2	3	4	5	6	7	8	9	10	11	12
больница»											
ГБУЗ НО "Тоншаевская ЦРБ"											
1	ГБУЗ НО "Тоншаевская ЦРБ"	р.п.Тоншаево, д.Малое Тоншаево, д.Трифоново, с.Письменер, , д.Трехречье, р.п.Шайгино, д.Малокаменское, д.Гагаринское, д.Березята, д.Малый Лом, д.Вякшенер, д.Сухой Овраг, д.Большие Ашкаты, д.Вича, д.Воскресенское, д.Матвеевское, д.Дуплякид, Зотово, д.Большой Лом, д.Лопатино, д.Б.Луги, д.М.Луги, д.Ср.Луги, д.Б.Селки, Ивановское 1-е д, п.Кировский, д.Кодочиги, д.Колдырята, д.Красное Александровское, д.Куженер, д.Ломина	9613	300	71456	57148	23178	23178	Терапевтический, неврологический, хирургический, инфекционный, гинекологический, педиатрический		Требуется капитальный ремонт Акт №2 от 03.12.2018 здание детского отделения.
2	Пижемская ГБ	д.Ширта, д.Большая Куверба, д.Втюринское, д.Горинцы, д.Енаево, д.Маяки, р.п.Пижма, д.Пурлыд, Трошонки, д.Ширта	5863	250	33275	33275	12288	8388	педиатрический,оториноларингологический,неврологический,терапевтический,КСУ		
3	Буреполомская УБ	п.Шерстки, д.Малый Одошнур, д.Малый Буреполом, п.Буреполом, д.Большой Одошнур, д.Большой Буреполом	2055	30	8358	8358	4400	500	терапевтический, КСУ		Требуется капитальный ремонт Акт №1 от 03.12.2018 здание участковой больницы.
4, 21	Ошминская УБ	д.Плащенер, д.Шиминер, д.Шукшум, п.Южный, д.Веселово, д.Ворожцово, д.Заошминцы, д.Кодочиги, д.Красное Александровское, д.Кузенер, д.Крутик, д.Малая Лумарь, д.Марково, с.Ошминское, д.Писари	1199	50	3600	3600	0	0			
5	Арбинский ФАП	Лесоучасток Арбинский	27	0	95	0	0	0			
6	Б-Ашкатский ФАП	Б.Ашкаты, д.Дупляки, д.М.Ашкаты	103	0	322	0	0	0			
7	Березятский ФАП	д.Березята, д.М.Лом	191	0	738	0	0	0			
8	Кодочиговский ФАП	д.Кодочиги, Д.Ломина, д.Шаташкем,	234	0	815	0	0	0			

№ на карте	Наименование медицинской организации (структурного подразделения)	Непосредственно обслуживаемые населенные пункты, закрепленные по участковому принципу (перечислить)	Численность населения в обслуживаемых населенных пунктах, закрепленных по участковому принципу	Плановая (проектная) мощность (число посещений в смену)	Плановые объемы по ТПГГГ* (число посещений)		Плановые объемы по ТПГГГ* (круглосуточный стационар), число койко-дней		Профиль коек по ТПГГ* (перечислить)	Находится в арендованном помещении	Здание требует сноса, реконструкции, капитального ремонта
					Всего	в том числе по ОМС	Всего	в том числе по ОМС			
1	2	3	4	5	6	7	8	9	10	11	12
		д.Б.Лумарь, д.М.Лумарь									
9	Кувербский ФАП	д.Куверба, д.Маяки, д.Трошонки, д.Енаево, д.Горинцы	240	0	888	0	0	0			Требуется капитальный ремонт Акт №4 осмотра состояния от 21.12.2019 здание ФАП.
10	Ложкинский ФАП	с.Вякшенер, с.Письменер, д.Письменер, д.Пустошка	288	0	1057	0	0	0			Требуется капитальный ремонт Акт №3 осмотра состояния от 21.12.2019 здание ФАП.
11	Ломовский ФАП	д.Ширта, д.Б.Лом	116	0	420	0	0	0			
12	Малокаменский ФАП	д.Матвеевскре, д.Малокаменское, д.Воскресенское, д.Трехречье, д.Гагаринское	355	0	1380	0	0	0			Требуется капитальный ремонт Акт №1 осмотра состояния от 09.01.2018 здание ФАП.
13	Одошнурский ФАП	д.М.Буреполом, д.Б.Буреполом, д.М.Одошнур, д.Б.Одошнур	137	0	530	0	0	0			
14	Охтарский ФАП	д.Сухой Овраг, д.Дупляки	185	0	686	0	0	0			
15	Ошарский ФАП	д.Ошары, п.Кировский, д.Куженер, д.Кр.Александровское, д.Зотово	448	0	1637	0	0	0			
16	Ромачинский ФАП	д.Колдырята, д.Ромачи, д.Втюринское	47	0	172	0	0	0			
17	Увийский ФАП	д.Селки, д.Плащенер, д.Шимбуй, д.Пекшик.	207	0	782	0	0	0			
18	Шайгинский ФАП	п.Шайгино, д.Лопатино	932	0	3600	3600	0	0			
19	Шерстковский ФАП	п.Шерстки	446	0	1729	0	0	0			
20	Южный ФАП	п.Южный	277	0	932	0	0	0			
Итого по юридическому лицу ГБУЗ НО "Тоншаевская ЦРБ"			18572	630	132472	105981	39866	32066			

ГБУЗ НО «Уренская центральная районная больница»

№ на карте	Наименование медицинской организации (структурного подразделения)	Непосредственно обслуживаемые населенные пункты, закрепленные по участковому принципу (перечислить)	Численность населения в обслуживаемых населенных пунктах, закрепленных по участковому принципу	Плановая (проектная) мощность (число посещений в смену)	Плановые объемы по ТПГГ* (число посещений)		Плановые объемы по ТПГГ* (круглосуточный стационар), число койко-дней		Профиль коек по ТПГГ* (перечислить)	Находится в арендованном помещении	Здание требует сноса, реконструкции, капитального ремонта
					Всего	в том числе по ОМС	Всего	в том числе по ОМС			
1	2	3	4	5	6	7	8	9	10	11	12
1	ГБУЗ НО «Уренская центральная районная больница»	г.Урень, д.Артамоново, д.Серово, Серовская подстанция, с.Б.Горево, д.М.Горево, д.Опушкино, д.Панфилово, д.Б.Красногор, д.Плаксово, д.Скрябино, д.Дерино, д.Локиево, д.Стреляжка, д.Б.Непряхино, д.М.Непряхино, д.Палашино, д.Б.Терсень, д.М.Терсень, д.Б.Орлиха, д.Спиридоново, д.Безбородово, д.Холкино, д.Веденино, д.Б.Никитино, д.Поляки, д.Б.Ворошиловка, д.Б.Кириллово, д.Кириллово, д.Пискуны, с.Темта, д.Буренино, д.Мокроносово, д.Тулага, д.Косолапово, д.Рогово, д.Половинное	15445	550	133764	130064	54938	54276	хирургические, травматологические, терапевтические, наркологические гнойные, гинекологические для беременных и рожениц, патологии беременных, новорожденных и недоношенных детей кардиологические (ПСО и РСЦ), неврологические (ПСО и РСЦ) педиатрические соматические, инфекционные, инфекционные для детей		Требуется капитальный ремонт Акт №1 здания от 05.12.19 здания поликлиники, Акт №2 осмотра состояния от 05.12.2019 здание инфекционного отделения, Акт №4 от 05.12.2019 здание неврологического корпуса(старого), Акт №3 от 05.12.2019 здание хозяйственного корпуса, Акт №20 от 05.12.2019 здание административное, Акт №19 от 05.12.2019 здание морга.
2, 26	Арьевская участковая больница	р.п. Арья, д.Фоминское, п.Атазик, д.Б.Арья, д.Максимовка, д.М.Арья, д.Кочешково, д.Бобылевка, д.Б.Елховка, д.Павлово, д.Якутино, д.М.Елховка, д.Б.Песочное, д.Безводное, п.Обход, д.Савино, д.Мальково	4760	120	19650	19650	2910	0	сестринский уход		Требуется капитальный ремонт Акт №11 от 05.12.2019 здание

№ на карте	Наименование медицинской организации (структурного подразделения)	Непосредственно обслуживаемые населенные пункты, закрепленные по участковому принципу (перечислить)	Численность населения в обслуживаемых населенных пунктах, закрепленных по участковому принципу	Плановая (проектная) мощность (число посещений в смену)	Плановые объемы по ТПГГГ* (число посещений)		Плановые объемы по ТПГГГ* (круглосуточный стационар), число койко-дней		Профиль коек по ТПГГ* (перечислить)	Находится в арендованном помещении	Здание требует сноса, реконструкции, капитального ремонта
					Всего	в том числе по ОМС	Всего	в том числе по ОМС			
1	2	3	4	5	6	7	8	9	10	11	12
											страционара участковой больницы.
3	Карпунихинская участковая больница	с.Карпуниха, д.Богданово, д.Петряево, д.Б.Козляна, д.Содомово, д.Фитилево, д.Вязовая, д.Копылиха, д.Девушкино, д.Семеново-Шурань	430	30	2550	2550	4074	0	сестринский уход		
4	Устанская участковая больница	п.Уста, д.Б.Лопатино, д.Подгузково, д.Федотово, д.Ломы, д.Шерстниха, д.Шамино, д.Михайлово, д.Минеево, д.Черная, п.Лесокомбинат, с.Семеново, д.Хмелево, д.Забегаиха, д.Красный яр, д.Оксеново	2634	50	6975	6975	0	0			
5	Атазинский ФАП	п.Атазик	41	0	350	0	0	0			Требуется капитальный ремонт Акт №17 от 05.12.2019 здание ФАП
6	Б.Арьевский ФАП	д.Б.Арья, д.Максимовка, д.М.Арья, д.Кочешково, д.Бобылевка, с.Карпово, д.Шитово, д.Кудряшино, д.Шороновка, д.Титково, д.Шалега, д.Широково, д.Красный Октябрь	409	0	2200	2200	0	0			
7	Б.Горевский ФАП	с.Б.Горево, д.М.Горево, д.Опушкино, д.Панфилово	612	0	2200	2200	0	0			
8	Б.Елховский ФАП	д.Б.Елховка, д.Павлово, д.Якутино, д.М.Елховка	47	0	900	0	0	0			
9	Б.Козлянский ФАП	д.Б.Козляна, д.Содомово, д.Фитилево	169	0	1350	0	0	0			Требуется капитальный ремонт Акт №7 от 05.12.2019 здание ФАП
10	Б.Красногорский ФАП	д.Б.Красногор, д.Плаксово, д.Скрябино, д.Дерино, д.Локиево, д.Стреляжка	139	0	550	0	0	0			
11	Б.Лопатинский ФАП	д.Б.Лопатино, д.Подгузково, д.Федотово	45	0	420	0	0	0			

№ на карте	Наименование медицинской организации (структурного подразделения)	Непосредственно обслуживаемые населенные пункты, закрепленные по участковому принципу (перечислить)	Численность населения в обслуживаемых населенных пунктах, закрепленных по участковому принципу	Плановая (проектная) мощность (число посещений в смену)	Плановые объемы по ТПГГГ* (число посещений)		Плановые объемы по ТПГГГ* (круглосуточный стационар), число койко-дней		Профиль коек по ТПГГ* (перечислить)	Находится в арендованном помещении	Здание требует сноса, реконструкции, капитального ремонта
					Всего	в том числе по ОМС	Всего	в том числе по ОМС			
1	2	3	4	5	6	7	8	9	10	11	12
12	Б.Непряхинский ФАП	д.Б.Непряхино, д.М.Непряхино, д.Палашино	161	0	1250	0	0	0			
13	Б.Песочнинский ФАП	д.Б.Песочное, д.Безводное	165	0	1500	0	0	0			
14	Б. Терсенский ФАП	д.Б.Терсень, д.М.Терсень, д.Б.Орлиха, д.Спиридоново, д.Безбородово, д.Холкино, д.Веденино	470	0	2200	2200	0	0			
15	Ворошиловский ФАП	д.Б.Никитино, д.Поляки, д.Б.Ворошиловка, д.Б.Кириллово, д.Кириллово, д.Пискуны	190	0	1400	0	0	0			Требуется капитальный ремонт Акт №13 от 05.12.2019 здание ФАП
16	Вязовский ФАП	д.Вязовая, д.Копылиха, д.Девушкино, д.Семеново-Шурань	159	0	2100	0	0	0			Требуется капитальный ремонт Акт №10 от 05.12.2019 здание ФАП
17	Карповский ФАП	с.Карпово, д.Шитово, д.Кудряшино, д.Шороновка	288	0	1700	0	0	0			
18	Ломовский ФАП	д.Ломы, д.Шерстниха, д.Шамино, д.Михайлово	185	0	640	0	0	0			Требуется капитальный ремонт Акт №6 от 05.12.2019 здание ФАП
19	Минеевский ФАП	д.Минеево, д.Черная, п.Лесокомбинат	279	0	1450	0	0	0			Требуется капитальный ремонт Акт №14 от 05.12.2019 здание ФАП
20	Обходский ФАП	п.Обход, д.Савино, д.Мальково	198	0	1720	0	0	0			
21	Семеновский ФАП	с.Семеново, д.Хмелево, д.Забегаиха, д.Красный яр, д.Оксеново	409	0	2200	2200	0	0			
22	Темтовский ФАП	с.Темта, д.Буренино, д.Мокроносово	780	0	2200	2200	0	0		да	
23	Титковский ФАП	д.Титково, д.Шалега	192	0	1130	0	0	0			Требуется капитальный

№ на карте	Наименование медицинской организации (структурного подразделения)	Непосредственно обслуживаемые населенные пункты, закрепленные по участковому принципу (перечислить)	Численность населения в обслуживаемых населенных пунктах, закрепленных по участковому принципу	Плановая (проектная) мощность (число посещений в смену)	Плановые объемы по ТПГГ* (число посещений)		Плановые объемы по ТПГГ* (круглосуточный стационар), число койко-дней		Профиль коек по ТПГГ* (перечислить)	Находится в арендованном помещении	Здание требует сноса, реконструкции, капитального ремонта
					Всего	в том числе по ОМС	Всего	в том числе по ОМС			
1	2	3	4	5	6	7	8	9	10	11	12
											ремонт Акт №5 от 05.12.2019 здание ФАП
24	Тулажский ФАП	д.Тулага, д.Косолапово, д.Рогово, д.Половинное	284	0	1650	0	0	0			
25	Широковский ФАП	д.Широково, д.Красный Октябрь	21	0	240	0	0	0			
Итого по юридическому лицу ГБУЗ НО «Уренская центральная районная больница		Домовые хозяйства – 12 ед.	28204	750	192289	170239	61922	54276			

ГБУЗ НО «Чкаловская центральная районная больница»

1,16	ГБУЗ НО «Чкаловской ЦРБ»	г.Чкаловск, д.Балахнино, д.Бессониха, д.Бральгино, д.Вашкино, д.Высокая, д.Горбово, д.Зелебиха, д.Зельево, д.Зименки, д.Колганово, д.Колосиха, д.Кузино, д.Кукомоино, д.Курмыш, д.Митениха, д.Нагорная, д.Окорково, д.Плясицино, д.Подшибалкино, д.Савино, д.Хмельничное	20575	300	125530	111265	39298	36088	Гинекологические, гнойные хирургические, инфекционные детские, инфекционные взрослые, неврологические, онкологические (применение химиотерапевтического лечения), терапевтические, хирургические, эндокринологические, педиатрические соматические, реанимационные, сестринский уход.		Требует капитального ремонта. Акт №5 от 15.08.2019 поликлиника, Акт №6 от 15.08.2019 стационар , Акт №7 от 15.08.2019 станция скорой помощи.
2	Катунская больница	д.Алеево, д.Аппалихино, д.Бабаино, д.Балахнино, Белово, д.Ваулино, д.Гари, д.Гумнищи, д.Жуково, д.Задняя, д.Зубово, д.Ионово, с.Катунки, д.Киселево, д.Кораблево, д.Котельницы, д.Кузьмино, д.Кутячево, д.Лазариха, д.Неверово, д.Павелково, д.Погудкино, д.Полубенки, д.Прудово, д.Рылково, д.Сабукино,	1709	25	5400	5400	1500	0	Терапевтические		Требует капитального ремонта Акт №2 от 15.08.2019 здание больницы

№ на карте	Наименование медицинской организации (структурного подразделения)	Непосредственно обслуживаемые населенные пункты, закрепленные по участковому принципу (перечислить)	Численность населения в обслуживаемых населенных пунктах, закрепленных по участковому принципу	Плановая (проектная) мощность (число посещений в смену)	Плановые объемы по ТПГГ* (число посещений)		Плановые объемы по ТПГГ* (круглосуточный стационар), число койко-дней		Профиль коек по ТПГГ* (перечислить)	Находится в арендованном помещении	Здание требует сноса, реконструкции, капитального ремонта
					Всего	в том числе по ОМС	Всего	в том числе по ОМС			
1	2	3	4	5	6	7	8	9	10	11	12
		д.Санагирево, д.Сапаниха, д.Сенничиха, д.Сивцево, д.Стрелка, д.Хвостиха, д.Хмелино, д.Чернильниково, д.Юркино.									
3	Новинская участковая больница	с.Белое, с.Новинки, с.Сицкое, с.Соломаты, д.Андроново, д.Бегучево, д.Беляниха, д.Берьково, д.Большое Якунино, д.Боярское, д.Бровницы, д.Бубново, д.Букашево, д.Ванисово, д.Варлашево, д.Васильково, д.Вашеево, д.Вихорево, д.Волково, д.Ганиха, д.Гладыши, д.Грибово, д.Гришино, д.Грязново, д.Елино, д.Железово, д.Загоскино, д.Здемерово, д.Игошино, д.Каблуково, д.Карпуниха, д.Карпушкино, д.Кириха, д.Косьмягино, д.Кодочиги, д.Колобово, д.Коробиха, д.Крутцы, д.Лакомкино, д.Лисино, д.Ломки, д.Луговая, д.Лутошкино, д.Малое Якунино, д.Михалево, д.Мишино, д.Морозово, д.Мякотино, д.Никиткино, д.Охотино, д.Перхурово, д.Подожгино, д.Поросятьево, д.Починок, д.Ревихино, д.Рыжково, д.Самсыгино, д.Скеменово, д.Сонино, д.Спирино, д.Степучево, д.Страшево, д.Стрепехово, д.Ульянково, д.Умники, д.Федена, д.Харенки, д.Хохары, д.Шинино, д.Шмели, д.Шишкино, д.Щетинино, д.Ягодная, д.Яковлево.	1701	25	0	0	1500	0	Терапевтические		Требует капитального ремонта Акт №1 от 15.08.2019 здание участковой больницы
4, 15	Пуреховская участковой больницы	д.Барышиха, д.Веретеново, д.Гребнево, д.Демидово, д.Круглово, д.Малое Чухово, д.Новая, с.Пурех, д.Остапово, д.Смольево, д.Тяжелухино, д.Фомино, д.Трофаново, д.Пырьево, п.Школьный, с.Вершилово, д.Андреево, д.Афанасьево, д.Боброво, д.Бородулино, д.Воронцово, д.Головино, д.Голышево, д.Зарубино, д.Ильинка, д.Коробейниково, д.Косяково, д.Кузнецово, д.Левино, д.Малиново, д.Милино, д.Михайловское, д.Осташкино, д.Перехваткино, д.Самсыгино, д.Скорынино,	3218	30	14525	14525	3000	0	Терапевтические.		Требует капитального ремонта Акт №3 от 15.08.2019 здание участковой больницы, Акт №17 от 20.09.2019 здание участковой

№ на карте	Наименование медицинской организации (структурного подразделения)	Непосредственно обслуживаемые населенные пункты, закрепленные по участковому принципу (перечислить)	Численность населения в обслуживаемых населенных пунктах, закрепленных по участковому принципу	Плановая (проектная) мощность (число посещений в смену)	Плановые объемы по ТПГГ* (число посещений)		Плановые объемы по ТПГГ* (круглосуточный стационар), число койко-дней		Профиль коек по ТПГГ* (перечислить)	Находится в арендованном помещении	Здание требует сноса, реконструкции, капитального ремонта
					Всего	в том числе по ОМС	Всего	в том числе по ОМС			
1	2	3	4	5	6	7	8	9	10	11	12
		д.Старое Зайково, д.Старые Казармы, д.Старое Мухлово, д.Тимонькино, д.Трутнево, д.Урково, д.Филино, д.Шеховская									больницы,
5	Котельницкая врачебная амбулатория	д.Аппалихино, д.Гумнищи, д.Котельницы, д.Кутячево, д.Рылково.	555	15	2379	2379	0	0	0		Требует капитального ремонта Акт №16 от 15.08.2019 здание врачебной амбулатории.
6	Чистовская врачебная амбулатория	с.Чистое.	933	25	1350	1350	0	0	0		Требует капитального ремонта Акт №15 от 15.08.2019 здание врачебной амбулатории.
7	Андреевский ФАП	д.Андреево, д.Боброво, д.Голышево, д.Зарубино, д.Левино, д.Михайловское, д.Трутнево, д.Филино.	179	0	431	0	0	0	0		
8	Беловский фАП	с.Белое, д.Боярское, д.Бубново, д.Варлашево, д.Гладыши, д.Грязново, д.Здемерово, д.Игошино, д.Карпуниха, д.Карпушкино, д.Крутцы, д.Ломки, д.Луговая, д.Мякотино, д.Охотино, д.Самсыгино, д.Семеново, д.Сонино, д.Харенки.	415	0	992	0	0	0	0		Требует капитального ремонта Акт №9 от 20.09.2019 здание ФАП
9	Вершиловский ФАП	д.Афанасьево, д.Вершилово, д.Головино, д.Коробейниково, д.Круглово, д.Кузнецово, д.Малинино, д.Милино, д.Перехваткино, д.Раково, д.Скорынино, д.Старые Казармы, д.Тимонькино, д.Трофаново, д.Урково, д.Шеховская, р.з.д.Зайково.	851	0	1930	0	0	0	0		Требует капитального ремонта Акт №5 от 15.08.2019 здание ФАП
10	Высоковский ФАП	д.Балахнино, д.Бральгино, д.Высокая, д.Горбово, д.Зелебиха, д.Зельево, д.Зименки, д.Колганово, д.Колосиха, д.Кукомоино,	495	0	1083	0	0	0	0		Требует капитального ремонта Акт

№ на карте	Наименование медицинской организации (структурного подразделения)	Непосредственно обслуживаемые населенные пункты, закрепленные по участковому принципу (перечислить)	Численность населения в обслуживаемых населенных пунктах, закрепленных по участковому принципу	Плановая (проектная) мощность (число посещений в смену)	Плановые объемы по ТПГГГ* (число посещений)		Плановые объемы по ТПГГГ* (круглосуточный стационар), число койко-дней		Профиль коек по ТПГГ* (перечислить)	Находится в арендованном помещении	Здание требует сноса, реконструкции, капитального ремонта
					Всего	в том числе по ОМС	Всего	в том числе по ОМС			
1	2	3	4	5	6	7	8	9	10	11	12
		д.Курмыш, д.Окорково, д.Плясицино, д.Подшибалкино, д.Хмельничное, д.Черницы, д.Шестово.									№12 от 20.09.2019 здание ФАП
11	Железовский фАП	д.Вашеево, д.Железово, д.Загоскино, д.Колобово, д.Лисино, д.Малое Якунино, д.Мишино, д.Подожгино, д.Спирино, д.Федена, д.Хохары, д.Шмели, д.Щетинино.	390	0	933	0	0	0	0		Требует капитального ремонта Акт №16 от 20.09.2019 здание ФАП
12	Кузнецовский ФАП	д.Большое Рябинино, д.Беседы, Д.Горянское, д.Губцево, д.Карабасиха, д.Климотино, д.Кузнецово, д.Кулаево, д.Либежево, д.Малое Рябинино, д.Матренино, д.Медниково, д.Мишнево, д.Осокино, д.Перехваткино, д.Попцово, д.Соболево, д.Ступино, д.Харламово, д.Яблоново.	1358	0	3043	0	0	0	0		Требует капитального ремонта Акт №13 от 20.09.2019 здание ФАП
13	Сицкий ФАП	д.Бегучево, д.Берьково, д.Блиново, д.Бровницы, д.Букашево, д.Ванисово, д.Волково, д.Ганиха, д.Грибово, д.Демидиха, д.Ильдово, д.Кириха, д.Коробиха, д.Косьмягино, д.Лакомкино, д.Лутошкино, д.Михалево, д.Никиткино, д.Рыжково, д.Степучово, д.Стрепехово, д.Яковлево, с.Сицкое.	514	0	1028	0	0	0	0		Требует капитального ремонта Акт №8 от 15.08.2019 здание ФАП
14	Соломатовский ФАП	д.Большое Рябинино, д.Вихорево, д.Гришино, д.Кодочиги, д.Морозово, с.Соломаты, д.Умники, д.Шинино, д.Шишкино, д.Ягодная.	437	0	1045	0	0	0	0		Требует капитального ремонта Акт №11 от 20.09.2019 здание ФАП
Итого по юридическому лицу ГБУЗ НО «Чкаловской ЦРБ» .		Домовые хозяйства – 4 ед	19695	420	160269	134919	45298	36088			

ГБУЗ НО «Шатковская центральная районная больница»

1, 44	Шатковская ЦРБ	Р.п Шатки, с.Кержемок, с.Силино, с.Силиниский Майдан, с.Старо-Иванцево,	9310	250	147570	129597	36371	31971	гинекологические, гнойно-хирургические,		Требуется капитальны

№ на карте	Наименование медицинской организации (структурного подразделения)	Непосредственно обслуживаемые населенные пункты, закрепленные по участковому принципу (перечислить)	Численность населения в обслуживаемых населенных пунктах, закрепленных по участковому принципу	Плановая (проектная) мощность (число посещений в смену)	Плановые объемы по ТПГГ* (число посещений)		Плановые объемы по ТПГГ* (круглосуточный стационар), число койко-дней		Профиль коек по ТПГГ* (перечислить)	Находится в арендованном помещении	Здание требует сноса, реконструкции, капитального ремонта
					Всего	в том числе по ОМС	Всего	в том числе по ОМС			
1	2	3	4	5	6	7	8	9	10	11	12
		с.Ново-Иванцево, с.Новое, с.Михайловка, с.Калапино,с.Алемаево, с.Быков-Майдан, п.Свободный Труд, п.Сосоновый Бор, с. Великий Враг, с.Вечкусово, д.Крапивка, с.Мисюриха, д.Трянгуши, с.Корино, с.Спасское, д.Красные Выселки, с.Елховка, д.Хиринские Выселки, с.Архангельское, п.Лесогорск, с.Ключищи, п.Лесозавод, с.Понетаевка, с.Кардавиль, с.Кирманы, п.3-ий участок с-з «Власть Советов», с.Чистое Поле, с. Крутец, с.Костянка, с.Бритово, с.Смирново, д.Богдановка, с.Большие Печерки, д.Малые Печерки, д.Калиновка, с.Путятино, с.Починки, с.Неледино, с.Малая Якшень, с.Красный Бор, с.Озерки, с.Пасьяново, д.Уланки, п.Светлогорск, д.Гаврилово, с.Хирино, с.Паново, с.Ратманово, с.Луканово, с.Шарапово, с.Выползово, с.Свербино, с.Чапары, с.Языково							инфекционные, реабилитационные, патологии беременности, педиатрические, терапевтические, хирургические, туберкулезные, паллиативные		й ремонт Акт № 1 от 10.12.2019 здание главного корпуса,Акт № 2 от 10.12.2019 здание поликлиннки, Акт № 3 от 10.12.2019 здание инфекционного отделения, Акт № 16 от 10.12.2019 здание котельной.
2, 41	Лесогорская больница	п.Лесогорск, с.Ключищи, п.Лесозавод, с.Понетаевка, с.Кардавиль, с.Кирманы, п.3-ий участок с-з «Власть Советов», п.Чистое Поле, с.Крутец	957	75	7023	7023	3000	0			Требуется капитальный ремонт Акт № 4 от 10.12.2019 главного корпуса больницы

№ на карте	Наименование медицинской организации (структурного подразделения)	Непосредственно обслуживаемые населенные пункты, закрепленные по участковому принципу (перечислить)	Численность населения в обслуживаемых населенных пунктах, закрепленных по участковому принципу	Плановая (проектная) мощность (число посещений в смену)	Плановые объемы по ТПГГ* (число посещений)		Плановые объемы по ТПГГ* (круглосуточный стационар), число койко-дней		Профиль коек по ТПГГ* (перечислить)	Находится в арендованном помещении	Здание требует сноса, реконструкции, капитального ремонта
					Всего	в том числе по ОМС	Всего	в том числе по ОМС			
1	2	3	4	5	6	7	8	9	10	11	12
3, 38	Архангельская СВА	с.Архангельскаое	1998	50	9000	9000	0	0			требуется капитальный ремонт Акт № 5 от 10.12.2019 здание врачебной амбулатории
4, 39	Костянская СВА	с.Костянка, с.Бритово, с.Смирново, д.Богдановка, с.Большие Печерки, д.Калиновка, д.Малые Печерки, с.Починки, с.Путятино, с.Неледино, с.Малая Якшень	260	50	7492	7492	0	0			требуется капитальный ремонт Акт № 8 от 10.12.2019 здание врачебной амбулатории
5, 40	Красноборская СВА	с.Красный Бор,с.Озерки, д.Уланки, с.Пасьяново	1615	40	7707	7707	0	0			требуется капитальный ремонт Акт № 6 от 10.12.2019 здание врачебной амбулатории
6, 42	Светлогорская СВА	п.Светлогорск, д.Гаврилово, с.Хирино, с.Паново, с.Ратманово, с.Луканово	850	40	6818	6818	0	0			требуется капитальный ремонт

№ на карте	Наименование медицинской организации (структурного подразделения)	Непосредственно обслуживаемые населенные пункты, закрепленные по участковому принципу (перечислить)	Численность населения в обслуживаемых населенных пунктах, закрепленных по участковому принципу	Плановая (проектная) мощность (число посещений в смену)	Плановые объемы по ТПГГ* (число посещений)		Плановые объемы по ТПГГ* (круглосуточный стационар), число койко-дней		Профиль коек по ТПГГ* (перечислить)	Находится в арендованном помещении	Здание требует сноса, реконструкции, капитального ремонта
					Всего	в том числе по ОМС	Всего	в том числе по ОМС			
1	2	3	4	5	6	7	8	9	10	11	12
											Акт № 9 от 10.12.2019 здание врачебной амбулатории
7, 43	Шараповская СВА	с.Шарапово, с.Выползово, с.Свербино, с.Чапары, с.Языково	650	50	7500	7500	0	0			требуется капитальный ремонт Акт № 7 от 10.12.2019 здание врачебной амбулатории
8	Алемаевкий ФАП	с.Алемаево	374	0	5219	0	0	0		Да	требуется капитальный ремонт Акт № 11 от 10.12.2019 здание ФАП
9	Бык -Майданский ФАП	с.Б-Майдан, п. Свободный Труд	125	0	1744	0	0	0			требуется капитальный ремонт Акт № 14 от 10.12.2019 здание

№ на карте	Наименование медицинской организации (структурного подразделения)	Непосредственно обслуживаемые населенные пункты, закрепленные по участковому принципу (перечислить)	Численность населения в обслуживаемых населенных пунктах, закрепленных по участковому принципу	Плановая (проектная) мощность (число посещений в смену)	Плановые объемы по ТПГГ* (число посещений)		Плановые объемы по ТПГГ* (круглосуточный стационар), число койко-дней		Профиль коек по ТПГГ* (перечислить)	Находится в арендованном помещении	Здание требует сноса, реконструкции, капитального ремонта
					Всего	в том числе по ОМС	Всего	в том числе по ОМС			
1	2	3	4	5	6	7	8	9	10	11	12
											ФАП
10	Б.Печерский ФАП	с. Б. Печерки, д. Калиновка, д.М.печерки	405	0	5652	0	0	0			
11	Великовражский ФАП	с.В-Враг	415	0	5791	0	0	0		Да	требуется капитальный ремонт Акт № 10 от 10.12.2019 здание ФАП
12	Вечкусовский ФАП	с.Вечкусово д.Крапивка	226	0	3154	0	0	0			
13	Выползовский ФАП	с.Выползово , с. Свербино	278	0	3879	0	0	0			
14	Елховский ФАП	с.Елховка, д.Хир. Выселки	228	0	3182	0	0	0			
15	Калапиский ФАП	с.Калапино	213	0	2972	0	0	0			
16	Кержемокский ФАП	С.Кержемок	637	0	8890	0	0	0			
17	Ключищинский ФАП	с.Ключищи п.Лесозавод	217	0	3028	0	0	0			
18	Коринский ФАП	с.Корино	53	0	739	0	0	0			требуется капитальный ремонт Акт № 15 от 10.12.2019 здание ФАП
19	Крутецкий ФАП	с.Крутец	11	0	153	0	0	0			
20	Мисюрихинский ФАП	с.Мисюриха д.Трянгуши	101	0	1409	0	0	0			требуется капитальный ремонт Акт № 13 от

№ на карте	Наименование медицинской организации (структурного подразделения)	Непосредственно обслуживаемые населенные пункты, закрепленные по участковому принципу (перечислить)	Численность населения в обслуживаемых населенных пунктах, закрепленных по участковому принципу	Плановая (проектная) мощность (число посещений в смену)	Плановые объемы по ТПГГ* (число посещений)		Плановые объемы по ТПГГ* (круглосуточный стационар), число койко-дней		Профиль коек по ТПГГ* (перечислить)	Находится в арендованном помещении	Здание требует сноса, реконструкции, капитального ремонта
					Всего	в том числе по ОМС	Всего	в том числе по ОМС			
1	2	3	4	5	6	7	8	9	10	11	12
											10.12.2019 здание ФАП
21	Нелединский ФАП	с. Неледино с. М. Якшень	69	0	963	0	0	0			
22	Ново-Иванцевский ФАП	с. Ново-Иванцево	128	0	1786	0	0	0			
23	Новинский ФАП	с.Новое с. Михайловка	228	0	3182	0	0	0			требуется капитальный ремонт Акт № 12 от 10.12.2019 здание ФАП
24	Пановский ФАП	с.Паново	552	0	7704	0	0	0			
25	Пасьяновкий ФАП	с. Пасьяново	427	0	5959	0	0	0			
26	Понетаевский ФАП	с.Понетаевка, с.Кардавиль. с. Кирманы, п.3 Участок	405	0	5652	0	0	0			
27	Починковский ФАП	с. Починки, с. Путятино	15	0	209	0	0	0			
28	Ратмановский ФАП	с. Ратманово с. Луканово	33	0	460	0	0	0			
29	Силинский ФАП	С.Силино , с. С-Майдан	504	0	7034	0	0	0			
30	Смирновский ФАП	с.Смирново, д. Богдановка	645	0	4450	4450	0	0			
31	Сосновоборский ФАП	п. Сосновый бор	53	0	739	0	0	0			
32	Спасский ФАП	с.Спасское, д.Кр. Выселки	349	0	4870	0	0	0			
33	Старо-Иванцевский ФАП	с. Старо-Иванцево	358	0	4996	0	0	0			
34	Хиринский ФАП	с.Хирино	218	0	3042	0	0	0			
35	Чапарский ФАП	с.Чапары	270	0	3768	0	0	0			
36	Чистопольский ФАП	п. Чистое поле	74	0	1032	0	0	0			
37	Языковский ФАП	с.Языково	260	0	3628	0	0	0			
ИТОГО по юридическому лицу		Домовые хозяйства – 2 ед.	23284	555	298396	179587	39371	31971			

№ на карте	Наименование медицинской организации (структурного подразделения)	Непосредственно обслуживаемые населенные пункты, закрепленные по участковому принципу (перечислить)	Численность населения в обслуживаемых населенных пунктах, закрепленных по участковому принципу	Плановая (проектная) мощность (число посещений в смену)	Плановые объемы по ТПГГ* (число посещений)		Плановые объемы по ТПГГ* (круглосуточный стационар), число койко-дней		Профиль коек по ТПГГ* (перечислить)	Находится в арендованном помещении	Здание требует сноса, реконструкции, капитального ремонта
					Всего	в том числе по ОМС	Всего	в том числе по ОМС			
1	2	3	4	5	6	7	8	9	10	11	12
ГБУЗ НО "Шарангская центральная районная больница"											
1	ГБУЗ НО "Шарангская ЦРБ"	р.п Шарангас.Б.Рудка,д.Никольские,д.Рудаково,д. Старостино с.Б.Устинское,д.Чура,д.Челпайки,д.Туманур,п .Заречный д.Кугланур,д.Зыковод.Клюжево с.Кушнур,д. 1-е Гусево д.Пестово,д.Глубоково,д.Загуляево,д.Перчева ж д.Красновка,д.Преображенка,д.Зинки с.Роженцово,д.Бахтино,д.В.самойлово,д.комм унар,д.Куклино,д.Москвино,д.фоминские,д.1- е Кузнецово п.Красная Горка,п.Сосновка,д.М.Килимары,д.Б.Килимар ы д.Поздеево,д.Свинцово,д.Пасташ,д.Б.Доброво ,М.Зверево,д.Королево,д.Шалагино д.Ермолино,д.Козлянур д.Ст.Рудка,д.Суслово,д.Барышники,Д.Сысуи, Д.Николаевские,д.Торопово д.Щекотово,д.Керганы,д.Чезганы,д.Курзеня д.Черномуж,д.Пайдушево,д.Марс,д.Качеево д.Мосуново,д.Полозово, д.Туманка,д.Лоскутово,д.Макарково с.Щенники,д.Малая Уста,д.Копани д.Астанчурга	11708	250	84161	72962	16134	16134	Гинекологический,гной ные-хирургические,инфекци онные, неврологические, патологии беременности, педиатрические-соматические, терапевтические, хирургические		
2	Астанчургский ФАП	д.Астанчурга	118	0	10290	0	0	0			Требует реконструкции, комиссия с заведующим ОКС администраци и Шарангского муниципально го округа и технического

№ на карте	Наименование медицинской организации (структурного подразделения)	Непосредственно обслуживаемые населенные пункты, закрепленные по участковому принципу (перечислить)	Численность населения в обслуживаемых населенных пунктах, закрепленных по участковому принципу	Плановая (проектная) мощность (число посещений в смену)	Плановые объемы по ТПГГГ* (число посещений)		Плановые объемы по ТПГГГ* (круглосуточный стационар), число койко-дней		Профиль коек по ТПГГ* (перечислить)	Находится в арендованном помещении	Здание требует сноса, реконструкции, капитального ремонта
					Всего	в том числе по ОМС	Всего	в том числе по ОМС			
1	2	3	4	5	6	7	8	9	10	11	12
											осмотра здания Акт б/н от 10.12.2019 здание ФАП
3	Б.Рудкинский ФАП	с.Б.Рудка,д.Никольские,д.Рудаково,д.Старостино	561	0	4894	0	0	0			
4	Б.Устинский ФАП	с.Б.Устинское,д.Чура,д.Челпайки,д.Туманур,п.Заречный	558	0	4800	0	0	0			
5	Ермолинский ФАП	д.Ермолино,д.Козлянур	150	0	1200	0	0	0			Требует капитального ремонта акт №2 от 20.12.19 здание ФАП
6	Красновский ФАП	д.Красновка,д.Преображенка,д.Зинки	154	0	1200	0	0	0			
7	Красногорский ФАП	п.Красная Горка,п.Сосновка,д.М.Килимары,д.Б.Килимары	85	0	680	0	0	0		да	
8	Кугланурский ФАП	д.Кугланур,д.Зыковод.Клюжево	177	0	1200	0	0	0		да	
9	Кушнурский ФАП	с.Кушнур,д. 1-е Гусево	330	0	2200	0	0	0			
10	Лоскутовский ФАП	д.Туманка,д.Лоскутово,д.Макарково	200	0	1600	0	0	0			
11	Мосуновский ФАП	д.Мосуново,д.Полозово,	125	0	1100	0	0	0			
12	Пестовский ФАП	д.Пестово,д.Глубоково,д.Загуляево,д.Перчевож	275	0	2200	0	0	0			
13	Поздеевский ФАП	д.Поздеево,д.Свинцово,д.Пасташ,д.Б.Доброво,М.Зверево,д.Королево,д.Шалагино	320	0	2200	0	0	0		да	
14	Роженцовский ФАП	с.Роженцово,д.Бахтино,д.В.самойлово,д.коммунар,д.Куклино,д.Москвино,д.фоминские,д.1-е Кузнецово	473	0	3700	0	0	0		да	
15	Старорудкинский ФАП	д.Ст.Рудка,д.Суслово,д.Барышники,Д.Сысуи, Д.Николаевские,д.Торопово	378	0	2500	0	0	0			Требует капитального ремонта акт №1 от 20.12.19 здание ФАП
16	Черномужский ФАП	д.Черномуж,д.Пайдушево,д.Марс,д.Качеево	347	0	2200	0	0	0			
17	Щекотовский ФАП	д.Щекотово,д.Керганы,д.Чезганы,д.Курзеня	215	0	1900	0	0	0			
18	Щенниковский ФАП	с.Щенники,д.Малая Уста,д.Копани	380	0	2500	0	0	0			
ИТОГО по юридическому лицу		Домовые хозяйства – 4 ед	11608	250	84161	72962	16134	16134			

№ на карте	Наименование медицинской организации (структурного подразделения)	Непосредственно обслуживаемые населенные пункты, закрепленные по участковому принципу (перечислить)	Численность населения в обслуживаемых населенных пунктах, закрепленных по участковому принципу	Плановая (проектная) мощность (число посещений в смену)	Плановые объемы по ТПГГ* (число посещений)		Плановые объемы по ТПГГ* (круглосуточный стационар), число койко-дней		Профиль коек по ТПГГ* (перечислить)	Находится в арендованном помещении	Здание требует сноса, реконструкции, капитального ремонта
					Всего	в том числе по ОМС	Всего	в том числе по ОМС			
1	2	3	4	5	6	7	8	9	10	11	12
.											
ГБУЗ НО «Шахунская центральная районная больница»											
1	ГБУЗ НО «Шахунская ЦРБ»	г. Шахунья, д.Алехановцы, д.Январи,д.Харламовцы,д.Акаты, д.Полетайки, д.Красный Май, д.Шерстни, с.Шерстни, д.Столбово, п.Полетайки, д.Коновод, д.Малые Белолуги, починок Гусевский, д.Большие Кулики, д.Мелешиха, д.Петрово, д.Зотики, д.Лебедевка, д.Отлом, д.Синчуваж, п.Лужайки, п.Зубанья, д.Зубанья, д.Шахунья, д.Тюрики, с.Верховское, д.Верховская, д.Красносельская, д.Берестянка, д.Малое Шорино, д.Малая Березовка, д.Муравьево, п.Комсомольский, д.Малая Полдневая, д.Клин, д.Мартяхино, д.Гусельники, д.Новоселовка, д.Щербаж, д.Пристанское, д.Безводное, д.Туманино, д.Малое Рыбаково, д.Черная, д.Фадька, починок Малиновский, починок Тюленский, д.Макарово, д.Аверята, д.Малиновка, д.Колпаки, д.Лазарево, д.Ивановские, д.Сокол, д.Никитиха, д.Полома, д.Фадеево, с.Черное, д.Малая Пристань, п.Луговой, д.Ильинки, д.Хлыстовка, с.Большое Широкое, д.Буренино, д.Ефтино, д.Ломы, д.Тарасята, д.Щекотилово, д.Большая Свеча, д.Половинная, д.Большое Павлово, д.Большое Матвеево, д. Новая Речка, д.Заовражье, д.Кошкино, д.Новоселовка, д.Красная Речка, д. Одинцово, д.Красносельское	24716	500	181085	162789	54034	54034	хирургические, гнойные хирургические, оториноларингологические, травматологические, онкологическиес применением химиотерапии, гинекологические, педиатрические соматические, патологии новорожденных и недоношенных детей, для новорожденных, для беременных и рожениц, патологии беременности , терапевтические, кардиологические, неврологические, геронтологические, дерматологические, кардиологические для больных с острым инфарктом миокарда, неврологические для больных с острыми нарушениями мозгового кровообращения		Требуется капитальный ремонт Акт № 1 от 10.01.2020 здания главного корпуса, Акт № 4 от 10.01.2020 здания поликлиники, Акт № 2 от 10.01.2020 здания инфекционного корпуса, Акт № 5 от 10.01.2020 здания главного корпуса, Акт № 5 от 10.01.2020 здания ПАО.
2, 23	Вахтанская больница ГБУЗ НО «Шахунская ЦРБ	п. Вахтан, д.Вахтан-Рачки,	4797	250	26753	26753	4796	4796	педиатрические соматические, терапевтические		Требуется капитальный ремонт Акт №7 от

№ на карте	Наименование медицинской организации (структурного подразделения)	Непосредственно обслуживаемые населенные пункты, закрепленные по участковому принципу (перечислить)	Численность населения в обслуживаемых населенных пунктах, закрепленных по участковому принципу	Плановая (проектная) мощность (число посещений в смену)	Плановые объемы по ТПГГГ* (число посещений)		Плановые объемы по ТПГГГ* (круглосуточный стационар), число койко-дней		Профиль коек по ТПГГ* (перечислить)	Находится в арендованном помещении	Здание требует сноса, реконструкции, капитального ремонта
					Всего	в том числе по ОМС	Всего	в том числе по ОМС			
1	2	3	4	5	6	7	8	9	10	11	12
											15.01.2020 здания стационара
3, 24	Сявская больница ГБУЗ НО «Шахунская ЦРБ»	п.Сява, д. Соловьево, д. Берестянка, д. Б. Павлово, д.Берестянка, д. Малое Шорино, д.Доронькино,с.Верховское	4203	250	14047	14047	0	0			Требуется капитальный ремонт Акт №6 от 10.01.2020 здания поликлиники
4, 25	Хмелевицкая больница ГБУЗ НО «Шахунская ЦРБ»	с.Хмелевицы, д.Сальма, д.Каменник, д.Малое Петрово, д.Большая Музя, д.Малая Музя, п.Северный, д.Лубяна, д.Скородумово, д.Тумбалиха, д.Курочкино, д.Извал, д.Пронос, д.Андрианово, д.Хмелевка, д.Красногор, д.Дыхалиха, д.Мартыниха, д.Момзино, д.Наплавино, д.Соромотная, д.Кротово, д.Назарово, д. Новая Речка, д.Малая Музя, д. Малая Березовка, д.Половинная, д.Мураиха	3047	50	4752	4752	9000	0	койки сестринского ухода		Требуется капитальный ремонт Акт №8 от 15.01.2020 здания поликлиники
5	ФАП д. Акаты	д.Акаты, д.Полетайки, д.Красный Май, д.Шерстни, с.Шерстни, д.Столбово, п.Полетайки, д.Коновод, д.Малые Белолуги, починок Гусевский, д.Большие Кулики, д.Мелеширa	201	0	1930	0	0	0			
6	ФАП д.Андрианово	д.Андрианово, д.Хмелевка	201	0	1230	0	0	0			
7	ФАП д. Большая Музя	д.Большая Музя, д.Малая Музя, п.Северный, д.Лубяна, д.Вахтан-Рачки, д.Скородумово, д.Тумбалиха, д.Курочкино, д.Извал, д.Пронос	359	0	2495	0	0	0			Требуется капитальный ремонт Акт №9 от 17.01.2020 здания ФАП
8	ФАП д.Большая Свеча	д.Большая Свеча, д.Половинная, д.Большое Павлово, д.Большое Матвеево, д. Новая Речка	540	0	3285	0	0	0			
9	ФАП с.Большое Широкое	с.Большое Широкое, д.Буренино, д.Ефтино, д.Ломы, д.Тарасята, д.Щекотилово	298	0	1820	0	0	0			
10	ФАП с.Верховское	с.Верховское, д.Верховская,	308	0	2790	0	0	0			Требуется

№ на карте	Наименование медицинской организации (структурного подразделения)	Непосредственно обслуживаемые населенные пункты, закрепленные по участковому принципу (перечислить)	Численность населения в обслуживаемых населенных пунктах, закрепленных по участковому принципу	Плановая (проектная) мощность (число посещений в смену)	Плановые объемы по ТПГГГ* (число посещений)		Плановые объемы по ТПГГГ* (круглосуточный стационар), число койко-дней		Профиль коек по ТПГГ* (перечислить)	Находится в арендованном помещении	Здание требует сноса, реконструкции, капитального ремонта
					Всего	в том числе по ОМС	Всего	в том числе по ОМС			
1	2	3	4	5	6	7	8	9	10	11	12
		д.Красносельская, д.Берестянка, д.Малое Шорино									капитальный ремонт Акт №10 от 17.01.2020 здания ФАП
11	ФАП д.Ильинки	д.Ильинки, д.Хлыстовка	105	0	850	0	0	0			
12	ФАП д. Красногор	д.Красногор, д.Дыхалиха, д.Мартыниха, д.Момзино, д.Наплавино, д.Соромотная, д.Малая Березовка, д.Муравьево	608	0	3870	0	0	0			
13	ФАП п.Комсомольский	п.Комсомольский, д.Малая Полдневая, д.Клин	110	0	1420	0	0	0			
14	ФАП п. Лужайки	п.Лужайки, п.Зубанья, д.Зубанья, д.Шахунья, д.Тюрики	597	0	3740	0	0	0			Требуется капитальный ремонт Акт №11 от 17.01.2020 здания ФАП
15	ФАП д.Малиновка	д.Малиновка, д.Колпаки, д.Лазарево, д.Ивановские, д.Сокол	200	0	1650	0	0	0			
16	ФАП д.Мартяхино	д.Мартяхино, д.Гусельники, д.Новоселовка	103	0	700	0	0	0			
17	ФАП д. Никитиха	д.Никитиха, д.Полома, д.Фадеево	102	0	745	0	0	0			
18	ФАП д. Петрово	д.Петрово, д.Зотики, д.Лебедевка, д.Отлом, д.Синчуваж	278	0	2050	0	0	0			Требуется капитальный ремонт Акт №12 от 17.01.2020 здания ФАП
19	ФАП д.Туманино	д.Туманино, д.Малое Рыбаково, д.Черная	474	0	2720	0	0	0			
20	ФАП д. Фадька	д.Фадька, починок Малиновский, починок Тюленский, д.Макарово, д.Аверята	187	0	1060	0	0	0			
21	ФАП с.Черное	с.Черное, д.Малая Пристань, п.Луговой	393	0	2720	0	0	0			
22	ФАП д.Щербаж	д.Щербаж, д.Пристанское, д.Безводное	168	0	1150	0	0	0			
ИТОГО по юридическому лицу		Домовые хозяйства – 7 ед.	35285	1050	262862	208341	67830	58830			
МЕДИЦИНСКИЕ ОРГАНИЗАЦИИ ПОДЧИНЕНИЯ ФМБА											
ФГБУЗ ПОМЦ ФМБА России											
1	Борская больница Филиал	П. Октябрьский (г.о.г. Бор)	8741	60	18744	18744	0	0			

№ на карте	Наименование медицинской организации (структурного подразделения)	Непосредственно обслуживаемые населенные пункты, закрепленные по участковому принципу (перечислить)	Численность населения в обслуживаемых населенных пунктах, закрепленных по участковому принципу	Плановая (проектная) мощность (число посещений в смену)	Плановые объемы по ТПГГ* (число посещений)		Плановые объемы по ТПГГ* (круглосуточный стационар), число койко-дней		Профиль коек по ТПГГ* (перечислить)	Находится в арендованном помещении	Здание требует сноса, реконструкции, капитального ремонта
					Всего	в том числе по ОМС	Всего	в том числе по ОМС			
1	2	3	4	5	6	7	8	9	10	11	12
	ФГБУЗ ПОМЦ ФМБА России										
2	Поликлиническое отделение Вологда-20 Рыбинской больницы филиала ФБУЗ ПОМЦ ФМБА России*	Вологда -20 в/ч 25594	1493*	0	0	0	0	0	0		
ФГБУЗ КБ №50 ФМБА России											
1	ФГБУЗ КБ №50 ФМБА России	ЗАТО г.о.г. Саров	95469	3450	290409	290409	149944	149944	Акушерство и гинекология, гематология, инфекционные, кардиологические, медицинской реабилитации, неврологические, онкологические, оториноларингологические, офтальмологические, ревматологические, паллиативные, психиатрические, наркологические, педиатрические, профпатологические, терапевтические, травматологические, урологические, хирургические, эндокринологические		

- * - Вологда – 20 - структурное подразделение Рыбинской больницы филиала ФБУЗ ПОМЦ ФМБА России, расположено в закрытой военной части 25594, обслуживание военнослужащих данной части, в 2019 году

медицинская деятельность не велась. В настоящее время находится в процессе оформления лицензии на медицинскую деятельность, в реализации Программы государственных гарантий не участвует.

Таблица 2

Населенные пункты с численностью населения более 100 человек, расположенные вне зоны доступности медицинских организаций, оказывающих ПМСП.

№ п/п	Наименование населенного пункта	Численность населения	Наименование ближайшей медицинской организации и структурного подразделения, оказывающей ПМСП	Расстояние до медицинской организации по дорогам общего пользования (км)	Тип объекта планируемого к размещению	Год обеспечения объектом
1	д. Зубово г.о.г.Семеновский	172	Пафнутовский ФП	14,8	ФАП	2025

В г.о.г.Семеновский находится 156 населенных пунктов (114 - с числом жителей от 1 до 100 человек, 22 - с числом жителей 101 до 300 человек, 14 - с числом жителей от 301 до 2000 человек).

Таблица 3

Медицинские организации и их структурные подразделения, на базе которых оказывается первичная медико-санитарная помощь населению, по состоянию к 2025 году

№ на карте	Наименование медицинской организации	Тип медицинской организации	Обслуживаемые населенные пункты	Численность обслуживаемого населения	Мощность (посещений в смену)	Строительство (приобретение) нового объекта либо изменения типа МО
1	2	3	4	5	6	7
1	ГБУЗ НО "Ардатовская ЦРБ"	ЦРБ	рп. Ардатов, Поляна, Автодеево, Атемасово,Березовка,Голяткино,Журелейка,Идеал,Измайловка,Каркалей,Кологреево, Котовка,Круглово,Кужендеево,Кузятово,Леметь,Липовка,Личадеево,Михеевка,Надежино,Писарево,Размазлей,Саконы,Стексово,Туркуши,Хрипуново,Чув-Майдан,Щеточное	18403	600	
2	Мухтоловская районная больница	РБ	р.п.Мухтолово,Разъезд-Венец	14320	200	УБ
3	Автодеевский ФАП	ФАП	Автодеево, Канерга, Михеевка,Вишневая	576	0	
4	Атемасовский ФАП	ФАП	Атемасово	247	0	
	Березовский ФАП	ФАП	Березовка Сиязьма Дубовка	91	0	Закрытие ФАПа
5	Р-Венецкий ФАП	ФАП	р.Венец р.Саконы	185	0	
6	Голяткинский ФАП	ФАП	Голяткино Левашово Выползово Н.Лазаревка	419	0	строительство взамен существующего
7	Журелейский ФАП	ФАП	Журелейка Кармалейка	289	0	
8	Идеаловский ФАП	ФАП	Идеал	169	0	
9	Измайловский ФАП	ФАП	Измайловка	85	0	
10	Каркалейский ФАП	ФАП	Каркалей Александровка	117	0	
11	Кологреевский ФАП	ФАП	Кологреево Заречное	99	0	
12	Котовский ФАП	ФАП	Котовка Новолейка Урвать	480	0	
13	Кругловский ФАП	ФАП	Круглово Липелей Нуча Ризадеево	585	0	
14	Кужендеевский ФАП	ФАП	Кужендеево Высоково	739	0	
15	Кузятовский ФАП	ФАП	Кузятово Первинка	258	0	строительство взамен существующего
16	Леметский ФАП	ФАП	Леметь Обход	219	0	
17	Липовский ФАП	ФАП	Липовка	241	0	
18	Личадеевский ФАП	ФАП	Личадеево Докукино Мечасово	703	0	строительство взамен существующего
19	Надежиснкий ФАП	ФАП	Надежино Мыза Хохлово	283	0	
20	Размазлейский ФАП	ФАП	Размазлей Нучарово Шпага	513	0	
21	Саконский ФАП	ФАП	Саконы Туртапки	1300	0	
22	Стексовский ФАП	ФАП	Стексово,Пашутино,Сосновка,Писарево,Кузгородь	664	0	
23	Туркушский ФАП	ФАП	Туркуши	435	0	строительство взамен существующего
24	Хрипуновский ФАП	ФАП	Хрипуново	390	0	
25	Чув-Майданский ФАП	ФАП	Чув-Майдан Гари Кудлей	240	0	
26	Щеточновский ФАП	ФАП	Беляево Щеточное	230	0	
27	Михеевский ФАП		Михеевка, Канерга	330	0	

	Итого	Домовые хозяйства – 5 ед.		42280	800	
1,50	ГБУЗ НО "Арзамасская районная больница"	РБ	рп Выездное, с. Кожино, д. Князевка, д. Шерстино, д. ЧЯуварлейка, с. В.Враг, д. Охлопково, с. Казаково, с. Ленинское, с. Кичанзино, см. Кирилловка, с. Морозовка, п. Трактовый, п. буревестник, п. Свобода, с. протопоповка, п. Поляна, п. Новинки, с.Н.Усад, д. Исупово, д. Сальниково, с. Слизнево, с. Скорятино, с. Семеново, с. Четвертаково, с. Степаново, д. Успенское-1, д. Успенское- 2, с. Медынцево, с. Саблуково, с.Хватовка, п. Соловейка, с.Беговатово, д. Тамаевка,	41534	225	
2	Филиал ГБУЗ НО "АРБ" Абрамовская УБ	УБ	с.Абрамово, с.Веригино, д.Забелино, д. Мерлино, д. Лидовка, ст.Костылиха, с.Котиха, с. Каменка, д. Марьевка, д.новая Слобода, сь. Слезавка, с. Ковакса, д. Пиявочное, с. костылиха, с. Никольское, с. Селема, с. Шерстино, с. Пятницы,	9168	150	
3	Филиал ГБУЗ НО "АРБ" Чернухинская УБ	УБ	с.Чернуха,с.Верижки, с. Волчиха, с. Вол. Майдан, с. Второусское, с. Криуша, с. Рож. Майдан, с. Мотвилово, с. Наумовка, п. Пошатово, п. Черемас, д. Судеб, с.Кр. Поляна, с. Пустынь, п. Старая Пустынь, д. Меньщиково	6907	150	
4	Балахонихинская ВА	ВА	п.Балахониха, с.Селякино, д.Волчиха, д.Белозерье, д.Балахониха	1184	50	ФАП
5,41,42	Березовская ВА	ВА	д.Березовка, д.Озерки, с.Заречное	2662	50	
6,43	Б.Тумановская ВА	ВА	с.Б.Туманово, с.Замятино, д.М.Туманово	1427	50	
7	Ветошкинская ВА	ВА	с.Ветошкино, с.Виняево, с.Булдаково, с.К.Усад	614	50	ФАП
8,44	Водоватовская ВА	ВА	с.Водоватово, д.Свободная	1173	50	
9,45	Красносельская ВА	ВА	с.Красное	2411	50	
10,46	Ломовская ВА	ВА	п. Ломовка, с.Ломовка, с.Питер, д.Покровка, см.Пологовка, д.Кокоревка, д.Сады, ст.Пологовка	1215	50	
11,47,48	Новоселковская ВА	ВА	д.Бебяево, п.Пешелань, с.Новоселки, п. Пешелань	2537	50	
12,49	Шатовская ВА	ВА	с.Шатовка, с.Панфилово, д. Бестужево, с.Троицкий Скит	2093	50	
13	Беговатовский ФАП	ФАП	с.Беговатово, с. Тамаевка	216	0	
14	В.Вражский ФАП	ФАП	с.В.Враг, с. Охлопково	426	0	
15	Волчихинский ФАП	ФАП	с.Волчиха, с.Вол. Майдан	242	0	
16	Второусский ФАП	ФАП	с.Второусское	90	0	
17	Казаковский ФАП	ФАП	с.Казаково, с. Ленинское	331	0	
18	Каменский ФАП	ФАП	с.Каменка, д. Марьевка, д.Новая Слобода, ст.Слезавка	679	0	
19	Кирилловский ФАП	ФАП	с.Кирилловка	1350	0	строительство взамен существующего
20	Кичанзинский ФАП	ФАП	с.Кичанзино	981	0	
21	Коваксинский ФАП	ФАП	с.Ковакса, д. Пиявочное	378	0	
22	Кожинский ФАП	ФАП	с.Кожино, д.Князевка, д. Шерстино, д.Чуварлейка	374	0	
23	Костылихинский ФАП	ФАП	с.Костылиха	144	0	
24	Котихинский ФАП	ФАП	с.Котиха	168	0	
25	Криушинский ФАП	ФАП	с.Криуша, с.Рож. Майдан	194	0	
26	Лидовский ФАП	ФАП	д. Лидовка, ст. Костылиха	99	0	

27	Морозовский ФАП	ФАП	с.Морозовка, п. Трактовый, п. Буревестник, п. Свобода	350	0	
28	Мотовиловский ФАП	ФАП	с.Мотовилово	697	0	
29	Наумовский ФАП	ФАП	с.Наумовка	354	0	
30	Никольский ФАП	ФАП	с.Никольское	404	0	
31	Н.Усадский ФАП	ФАП	с.н.Усад, д. Исупово, д. Сальнирово	746	0	
32	Пошатовский ФАП	ФАП	п.Пошатово, п.Черемас, д. Судеб, с.Кр. Поляна	568	0	
33	Протопоповский ФАП	ФАП	с.Протопоповка, п.Поляна, п. Новинки	370	0	
34	Пустынский ФАП	ФАП	с.Пустынь, п. Страря Пустынь, д. Меньщиково	400	0	
35	Селемский ФАП	ФАП	с.Селема	242	0	
36	Семеновский ФАП	ФАП	с.Семеново, с.Четвертаково, с.Степаново	626	0	
37	Слизневский ФАП	ФАП	с.Слизнево, с. Скорятино	390	0	
38	Успенский ФАП	ФАП	д. Успенское- 1, д. Успенское- 2, с.Медынцево, с. Саблуково	322	0	
39	Хватовский ФАП	ФАП	с.Хватовка, п. Соловейка	875	0	
40	Шерстинский ФАП	ФАП	с.Шерстино, с.Пятницы	441	0	
	Итого	Домовые хозяйства – 6 ед.		85382	975	
1	ГБУЗ НО Балахнинская ЦРБ	ЦРБ	г Балахна уч № 14,15.16,17,18,19,20,21,22,23,24, Шеляуховскии ФАП, Истоминскии ФАП, Рыловскии ФАП, Коневская В/А, Кочергинская В/А, Б Моильцевскии ФАП	24649	600	
2	Балахнинская районная больница	РБ	г Балахна уч № 1,2,3,4,5,6,7,8,9,10,11, Первомайскии ФАП	20910	550	
3	Детская городская больница	ДГБ	г Балахна уч № 27.28,29.30,31,33.34,35,36,37,38	15157	350	
4	Стомотологическая поликлиника	СП	Балахнинскии р-н	76266	200	
5,17	Большекозинская поликлиника	П	п Б Козино, п Ляхово, п Костенево, п 1 мая, Ляховскии борок, М.Козинскии ФАП	6723	100	
6	Чернораменская поликлиника	П	п Гидроторф	7424	100	
7	Коневская врачебная амбулатория	ВА	д Конево, д Юрино, д Бредово, д Сонино, д Бурцево, д Малинино, д Погарново	1116	25	
8	Кочергинская врачебная амбулатория	ВА	п Совхозный, д Трестьяны, д Кочергино, д Липовки, Липовскии разъезд, д Ляпуниха, д Беловская, д Черная	1496	25	ОВОП
9,18	Лукинская врачебная амбулатория	ВА	п Лукино, Пырскии ФАП	2335	50	
10	Большемогильцевский фап	ФАП	д Б Могильцы, д м Могильцы, д Шишкино, д Коробейниково, д Постниково	682	0	
11	Истоминский фап	ФАП	д Истомино	1635	0	строительство взамен существующего
12	Малокозинский фап	ФАП	п М Козино	926	0	
13	Первомайский фап	ФАП	п 1 мая (М Козинскии с/совет)	2210	0	
14	Пырский фап	ФАП	п Лукино, д Рогожино	1573	0	
15	Рыловский фап	ФАП	д Рылово. д Каданово, д Замятино, д Чуркино, д Гриденино, д Ясенево. д Бабье, д Ватагино,. д Алверово, д Тычинино, д Шалимово	469	0	
16	Шеляуховский фап	ФАП	д Шеляухово, д Смирино, д Галкино, д Гумнищи	551	0	
	Итого	Домовые хозяйства – 7 ед.		164122	2000	
1,2	Богородская ЦРБ	ЦРБ	г.Богородск,д.Песочное,д.Демидово, д.Шопово,с Арапово д. Воронцово д Победиха	36755	950	

4			д. Санниково д. Тимонин д. Шуклино,с Афанасьево д. Зеленый дол д Куликово д Выползово ,с Дуденево д. Заозерье д Сокол д Хабаровское,п Центральный д. Высоков д Лазарево д Садки,д. Солонское д Савелово д Пантелеево, д Сысоевка д. Кожевенное д Оленино д Оринкино ,д Теряево д Крутец д Кудрешки ,сШапкино д Кузнецово с Троица д Каленки с Наговицино,с Швариха д Дубенки д Каликино д. Крастелиха д. Трестьяны д Тетерюгино д Порлец д. Подъялонное,с Алешково д Антеньево д Баркино д Вознесенское д Убежицы ,д Березовка,с Лакша д. Большое Бедрино д. Малое Бедрино д Великосельево д Крашово д Пальцино,п Новинки			
2,21	Каменская ВА	ВА	с. Каменки д. Андреяновка п Горядниха д. Зименки п. Каменный д. Лопатино п. Майоровка п. Новая Слобода п. Имени 1 мая п. Северная колта п. Ункор д. Анкундиновка д. Букино д. Гари д. Гремячка д. Карпово д. Килелей п . Комсомольский п. Красный Кирпичник п. Лисьи Ямки д. Пруды с. Спирино д. Ушаково. д Чапурда д Чаглово,д Инютино д. Касаниха д. Лом	3082	75	
	Комаровская ВА	ВА	п Кудьма д Комарово д. Новопавловка д Ромашково д Сартаково.д Кусаковка	3423		ликвидация
3	Кудьминская ВА	ВА	п. Буревестник д Крутец д. Коптино д. Поляны д. Банниково п Мирный д. Бурцево д.Хватково д.Ефимьево д. Стрелково,с Доскино д. Шумилово	3942	60	
4,23	Хвощевская ВА	ВА	с. Хвощевкад. Алексеевка. Д. Бочеево д. Новинкид Макариха д. Сохтанка д. Крутиха д. Кубаево д Шарголи с Шарголи д Натальино,с Оранки д. Вязовец с Ивановксое д Шониха ст Шониха д Ягодное ,д Ключищи п Лесной д. Поспелиха д Сухоблюдное д Шилово,с Лукино д. Алистеево. д Чижково	2686	50	
5	Араповский ФАП	ФАП	с Арапово д. Воронцово д Победиха д. Санниково д. Тимонин д. Шуклино	608	0	
6	Афанасьевский ФАП	ФАП	с Афанасьево д. Зеленый дол д Куликово д Выползово	389	0	
7	Доскинский ФАП	ФАП	с Доскино д. Шумилово	1501	0	
8	Дуденевский ФАП	ФАП	с Дуденево д. Заозерье д Сокол д Хабаровское	1471	0	
9	Инютинский ФАП	ФАП	д Инютино д. Касаниха д. Лом	579	0	
10	Ключищинский ФАП	ФАП	д Ключищи п Лесной д. Поспелиха д Сухоблюдное д Шилово	388	0	
	Кусаковский ФАП	ФАП	д Кусаковка	1557	0	ликвидация
11	Лукинский ФАП	ФАП	с Лукино д. Алистеево. д Чижково	309	0	
12	Оранский ФАП	ФАП	с Оранки д. Вязовец с Ивановксое д Шониха ст Шониха д Ягодное	682	0	
13	Солонской ФАП	ФАП	д. Солонское д Савелово д Пантелеево	545	0	
14	Сысоевский ФАП	ФАП	д Сысоевка д. Кожевенное д Оленино д Оринкино	291	0	
15	Теряевский ФАП	ФАП	д Теряево д Крутец д Кудрешки	662	0	
16	ФАП п. Центральный	ФАП	п Центральный д. Высоков д Лазарево д Садки	1379	0	
17	Шапкинский ФАП	ФАП	сШапкино д Кузнецово с Троица д Каленки с Наговицино	446	0	
18	Шварихинский ФАП	ФАП	с Швариха д Дубенки д Каликино д. Крастелиха д. Трестьяны д Тетерюгино д Порлец д. Подъялонное	709	0	
19	Алешковский КВОП	КВОП	с Алешково д Антеньево д Баркино д Вознесенское д Убежицы	1892	0	
20	Березовский КВОП	КВОП	д Березовка	2031	0	
22	Лакшинский КВОП	КВОП	с Лакша д. Большое Бедрино д. Малое Бедрино д Великосельево д Крашово д Пальцино	1502	0	
	Новинский КВОП	КВОП	п Новинки	6150	0	ликвидация
27	Шумиловский ФАП				0	Строительство ФАП
26	Комсомольский ФАП				0	Строительство ФАП
25	Ушаковский ФАП			540	0	
	Итого Богородская ЦРБ	Домовые хозяйства – 11 ед.		72979	1135	

1	ГБУЗ НО Большеболдинская ЦРБ	ЦРБ	с.Большое Болдино д. Дмитриевка с. Знаменка п. Успенский, с. Новая Слобода с. Казаковка п. Новороссийский 1 д. Пралевка п. Рябиновка п. Вилы с. Яз с. Аносово с. Апраксино с. Кистенево д. Кудеяровка с. Большое Казариново с. Малое Казариново с. Черновское д. Усад с. Жданово д. Ниловка д. Свирино с. Старое Ахматово с. Молчаново с. Алексеевка с. Пересекино с. Илларионово с. Сумароково д. Чертас д.Веренка д. Головачевка с. Сергеевка с. Чиреси п.Прогресс с. Пермеево с. Малое Болдино д. Садовая с. Кондрыкино п. Большевик с. Большие Поляны д. Дубровка с. Пикшень с. Львовка с. Михалко-Майдан	10432	250	
2	Аносовский ФАП	ФАП	с. Аносово	216	0	
3	Апраксинский ФАП	ФАП	с. Апраксино с. Кистенево д. Кудеяровка	373	0	
4	Большеказариновский ФАП	ФАП	с. Большое Казариново с. Малое Казариново	498	0	
5	Большеполянский ФАП	ФАП	с. Большие Поляны д. Дубровка	176	0	
6	Илларионовский ФАП	ФАП	с. Илларионово	134	0	строительство взамен существующего
7	Кондрыкинский ФАП	ФАП	с. Кондрыкино	242	0	строительство взамен существующего
8	Молчановский ФАП	ФАП	с. Молчаново с. Алексеевка с. Пересекино	192	0	
9	Новослободский ФАП	ФАП	с. Новая Слобода с. Казаковка п. Новороссийский 1 д. Пралевка п. Рябиновка п. Вилы с. Яз	569	0	
10	Пермеевский ФАП	ФАП	с. Пермеево с. Малое Болдино д. Садовая	398	0	
11	Пикшенский ФАП	ФАП	с. Пикшень с. Львовка с. Михалко-Майдан	469	0	
12	Сергеевский ФАП	ФАП	с. Сергеевка с. Чиреси п.Прогресс	582	0	
13	Староахматовский ФАП	ФАП	с. Старое Ахматово	288	0	
14	Сумароковский ФАП	ФАП	с. Сумароково д. Чертас д.Веренка д. Головачевка	294	0	
15	ФАП п.Большевик	ФАП	п. Большевик	223	0	
16	Черновской ФАП	ФАП	с. Черновское д. Усад с. Жданово д. Ниловка д. Свирино	519	0	
	Итого	Домовые хозяйства – 3 ед.		15605	250	
1	ГБУЗ НО "Большемурашкинская центральная районная больница"	ЦРБ	р.п. Большое Мурашкино., С. Малое Мурашкино, с. Григорово, д. Чай Поселок, д. Нефедьево, д. Колотуха, С. Ивановское, с. Синцово, С. Холязино, с. Лунево, П. Советский, с. Ключищи, с. Спирино, С. Рождествено, с. Малые Бакалды, с. Картмазово, С. Карабатово, д. Медведково, д. Ногавицино, д. Сосновка, С. Курлаково, д. Оболкино, С. Шахманово, д. Лубянцы, С. Вершинино, д. Красново, д. Медвежий Лог, д. Николаевка,С. Кишкино, с. Папулово, с. Чернуха, с. Городищи, д. Красненькая, д. Рамешки, д. Красново, д. Андрейково, С. Гужово, с. Никиткино	10050	300	
2	Вершининский фельдшерско-акушерский пункт	ФАП	С. Вершинино, д. Красново, д. Медвежий Лог, д. Николаевка	150	0	
3	Григоровский фельдшерско-акушерский пункт	ФАП	с. Григорово, д. Чай Поселок, д. Нефедьево, д. Колотуха	505	0	
	Гужовский фельдшерско-акушерский пункт	ФАП	С. Гужово, с. Никиткино	28	0	Закрытие ФАП в 2020 году
4	Ивановский фельдшерско-акушерский пункт	ФАП	С. Ивановское, с. Синцово	308	0	
5	Карабатовский фельдшерско-акушерский пункт	ФАП	С. Карабатово, д. Медведково, д. Ногавицино, д. Сосновка	281	0	

6	Кишкинский фельдшерско-акушерский пункт	ФАП	С. Кишкино, с. Папулово, с. Чернуха, с. Городищи, д. Красненькая, д. Рамешки, д. Красново, д. Андрейково	725	0	
7	Курлаковский фельдшерско-акушерский пункт	ФАП	С. Курлаково, д. Оболкино	200	0	
8	Маломурашкинский фельдшерско-акушерский пункт	ФАП	С. Малое Мурашкино	104	0	
9	Рождественский фельдшерско-акушерский пункт	ФАП	С. Рождествено, с. Малые Бакалды, с. Картмазово	442	0	
10	Советский фельдшерско-акушерский пункт	ФАП	П. Советский, с. Ключищи, с. Спирино	938	0	
11	Холязинский фельдшерско-акушерский пункт	ФАП	С. Холязино, с. Лунево	830	0	
12	Шахмановский фельдшерско-акушерский пункт	ФАП	С. Шахманово, д. Лубянцы	128	0	
	Итого	Домовые хозяйства – 4 ед.		14689	300	
1,29	ГБУЗ НО "Борская ЦРБ" (стационар и женская консультация, взрослая и детская поликлинники)	ЦРБ	д, Городищи (Краснослободский с/с) с, Городное (Ямновский с/с) д, Грязново (Ситниковский с/с) д, Гусево (Линдовский с/с) д, Дерябино (Кантауровский с/с) д, Доенки (Линдовский с/с) д, Долгово (Кантауровский с/с) д, Долгово (Краснослободский с/с) д, Долгово (Ямновский с/с) д, Дресвино (Линдовский с/с) д, Дроздово (Кантауровский с/с) д, Дрюково (Линдовский с/с) с, Дубенки (Краснослободский с/с) д, Дубенки (Линдовский с/с) д, Ежово (Краснослободский с/с) д, Ежово (Останкинский с/с) д, Елевая (Редькинский с/с) д, Елисино (Редькинский с/с) д, Елькино (Кантауровский с/с) д, Железнодорожный (Ситниковский с/с) п, Жуковка (ППК с/с) д, Журавли (Линдовский с/с) д, Заборье (Редькинский с/с) д, Завражное (Линдовский с/с) д, Завражное (Ямновский с/с) д, Залесная (Линдовский с/с) д, Запрудное (Кантауровский с/с) д, Запрудное (Линдовский с/с) д, Заречный (Линдовский с/с) п, Заря (ППК с/с) п, Заскочиха (Останкинский с/с) д, Захарово (Линдовский с/с) д, Зименки (Линдовский с/с) д, Зименки (Останкинский с/с) д, Зинькино (Линдовский с/с) д, Золотово (Ситниковский с/с) д, Зоренки (Линдовский с/с) д, Зрилки (Линдовский с/с) д, Зубово (Краснослободский с/с) д, Зуево (Кантауровский с/с) д, Зыково (Ситниковский с/с) д, Ивановское (Краснослободский с/с) д, Ивановское (Линдовский с/с) д, Ивановское (Ямновский с/с) с, Ивонькино (Краснослободский с/с) д, Ильинское (Краснослободский с/с) д, Каликино (Кантауровский с/с) д, Кантаурово (Кантауровский с/с) с, Квасово (Ситниковский с/с) д, Керженец (Краснослободский с/с) п, Киселиха п/ст, Клеево (Линдовский с/с) д, Клинцово (Линдовский с/с) д, Клюкино (Редькинский с/с) д, Ключ (Краснослободский с/с) п, Княжево (Краснослободский с/с) д, Коврово (Линдовский с/с) д, Колобово (Редькинский с/с) д, Кольцово (Краснослободский с/с) д, Комарово (Останкинский с/с) д, Кордон (Останкинский с/с) д, Корелка (Линдовский с/с) д, Коринка	112734	1625	

			(Краснослободский с/с) д, Коровино (Линдовский с/с) д, Королево (Кантауровский с/с) д, Косарево (Кантауровский с/с) д, Костино (Редькинский с/с) д, Красная Слобода (Краснослободский с/с) д, Красногорка (Линдовский с/с) д, Красноярье (Линдовский с/с) д, Кресты (Линдовский с/с) д,Кривцово (Линдовский с/с) д, Круглово (Краснослободский с/с) д, Круглое (Линдовский с/с) д, Крутец (Кантауровский с/с) д, Крутец (Линдовский с/с) д, Куземино (Редькинский с/с) д, Кузнечиха (Линдовский с/с) д, Кунавино (Линдовский с/с) д, Курочкино (Краснослободский с/с) д, Лапино (Ситниковский с/с) д, Лебяжье (Кантауровский с/с) д, Летнево д, Линда (Линдовский с/с) с, Линдо-Пустынь (Кантауровский с/с) д, Линдо-Усад (Кантауровский с/с) д, Лискино (Линдовский с/с) д, Лихачево (Краснослободский с/с) д, Луговое (Линдовский с/с) д, Лунино (Линдовский с/с) д, Макарово (Краснослободский с/с) д, Малая Захватиха (Линдовский с/с) д, Малое Покровское (Линдовский с/с) д, Малое Ситниково (Кантауровский с/с) д, Малое Содомово (Кантауровский с/с) д, Малое Уткино (Краснослободский с/с) д, Малые Литвинки (Линдовский с/с) д, Мамакино (Линдовский с/с) д, Марково (Редькинский с/с) д, Матвеевка (Редькинский с/с) д, Матюшки (Линдовский с/с) д, Медведково (Ситниковский с/с) д, Межуйки (Останкинский с/с) д, Мешково (Кантауровский с/с) д, Милютино (Линдовский с/с) д, Минино (Кантауровский с/с) д, Митюшино (Линдовский с/с) д, Молостово (Линдовский с/с) д, Мордвинки (Линдовский с/с) д, Морозово (Линдовский с/с) д, Мыс (Ситниковский с/с) д, Мякотинское (Краснослободский с/с) д, Нагаево (Кантауровский с/с) д, Нагорный (Ситниковский с/с) п, Наумово (Кантауровский с/с) д,3 Неклюдово рп, Некрасово (Линдовский с/с) д, Нечаево (Ямновский с/с) д, Никиткино (Ямновский с/с) д, Николино-Кулига (Линдовский с/с) д, Никольское (Кантауровский с/с) д, Никольское (Линдовский с/с) д, Новое Тайново (Ситниковский с/с) д, Ножово (Линдовский с/с) д, Обмелюхино (Линдовский с/с) д, Овечкино (Редькинский с/с) д, Оголихино (Кантауровский с/с) д, Одинцы (Линдовский с/с) д, Озерки (Краснослободский с/с) д, Оманово (Краснослободский с/с) д, Опалиха (Краснослободский с/с) д, Орехово (Редькинский с/с) д, Орешки (Линдовский с/с) д, Орлово (Останкинский с/с) д, Орловский (Останкинский с/с) п, Осинки (Линдовский с/с) д, Останкино (Краснослободский с/с) д, Останкино (Останкинский с/с) с, Остреево (Линдовский с/с) д, Охлобыстино (Кантауровский с/с) д, Охотино (Линдовский с/с) д, Память Парижской Коммуны (ППК с/с) п, Первое Мая (Ямновский с/с) п, Першино (Кантауровский с/с) д, Петрово (Редькинский с/с) д, Петухово (Кантауровский с/с) д, Пикино (Краснослободский с/с) д, Пикинские Гривы (Краснослободский с/с) д, Пионерский (Краснослободский с/с) п, Пионерское (Останкинский с/с) д, Пирогово (Линдовский с/с) д, Пичугино (Редькинский с/с) д, Плахино (Линдовский с/с) д, Плотинка (Ямновский с/с) д, Побегайки (Краснослободский с/с) д, Подкопайки (Кантауровский с/с) д, Подлужки (Линдовский с/с) д, Подрезово (Кантауровский с/с) д, Полевой (Краснослободский с/с) п, Попово (Кантауровский с/с) д, Попово (Линдовский с/с) д, Потемино (Краснослободский с/с) д, Приклонное (Кантауровский с/с) д, Приречный (Краснослободский с/с) п, Пумра (Редькинский с/с) д, , Развилье (Краснослободский с/с) с, Разгуляйки (Краснослободский с/с) д, Разливайки (Линдовский с/с) д, Редькино (Редькинский с/с) с, Рекшино (Кантауровский с/с) д, Родимиха (Линдовский с/с) д, Рожново (Редькинский с/с) д, Рустай (Останкинский с/с) п, Рябинки (Краснослободский с/с) д, Рябчиково (Линдовский с/с) д, Савино (Краснослободский с/с) д, Садовая (Редькинский с/с) д, Санда (Кантауровский с/с) д, Сверчково (Краснослободский с/с) д, Свободное (Краснослободский с/с) д, свх			

			Сормовский Пролетарий (Линд с/с) п, Святица (Линдовский с/с) д, Селищи (Краснослободский с/с) д, Селищи (Ямновский с/с) с, Ситники (Ситниковский с/с) п, Ситниково (Кантауровский с/с) д, Скородумки (Линдовский с/с) д, Скородумки (Редькинский с/с) д, Слободское (Линдовский с/с) д, Смышляйки (Линдовский с/с) д, Соколово (Кантауровский с/с) д, Соловково (Кантауровский с/с) д, Соловьево (Кантауровский с/с) д, Соломатки (Линдовский с/с) д, Сосновка (Редькинский с/с) д, Сосновый Бор (Ситниковский с/с) п, Софроново (Ситниковский с/с) д, Сошники (Редькинский с/с) д, Спасское (Линдовский с/с) с, Средняя Мельница Урочище (Кант с/с) д, Страхово (Ситниковский с/с) д, Сунгурово (Краснослободский с/с) д, Сырохватово (Кантауровский с/с) д, Сысаиха (Линдовский с/с) д, Тайново (Ситниковский с/с) д, Тайное (Кантауровский с/с) д, Тарасово (Краснослободский с/с) д, Телятьево (Ситниковский с/с) д, Темряшино (Ситниковский с/с) д, Тесовая (Линдовский с/с) д, Торчилово (Редькинский с/с) д, Трубниково (Краснослободский с/с) д, Трутнево (Останкинский с/с) д, Тугарино (Ямновский с/с) д, Тузеево (Линдовский с/с) д, Тушнино (Редькинский с/с) д, Тюлени (Линдовский с/с) д, Тюрино (Кантауровский с/с) д, Узлово (Кантауровский с/с) д, , Ульяново (Кантауровский с/с) д, Уткино (Кантауровский с/с) д, Уткино (Линдовский с/с) д, Ушенино (Редькинский с/с) д, Филимонцево (Линдовский с/с) д, Филипповское (Кантауровский с/с) д, Хвалынки (Линдовский с/с) д, Хмелево (Линдовский с/с) д, Хрипуново (Линдовский с/с) д, Хрущево (Ситниковский с/с) д, Чернозерье (Останкинский с/с) п, Чернолесская Пустынь (Линдовский с/с) д, Чернуха (Линдовский с/с) д, Чистое Борское (Редькинский с/с) п, Чистое Поле (Линдовский с/с) с, Чистяки (Краснослободский с/с) д, Шалинский (Ситниковский с/с) п, Шерстнево (Краснослободский с/с) д, Шехонка (Краснослободский с/с) д, Шлыково (Кантауровский с/с) д, Шпалозавода (Кантауровский с/с) п, Шубино (Кантауровский с/с) д, Юрасово (Краснослободский с/с) д, Юрино (Линдовский с/с) д, Яблонное (Кантауровский с/с) д, Язвицы (Линдовский с/с) д, Ямново г. Бор, деревня Красная Слобода, посёлок Чернозерье, деревня Блины, деревня Сосновка, деревня Ежово (Краснослободский с/с), деревня Долгово (Краснослободский с/с), деревня Разгуляйки, деревня Сверчково, деревня Зубово, деревня Опалиха, деревня Макарово, деревня Свободное, деревня Чернораменье, посёлок Дуплево, деревня Лихачево, деревня Малое Уткино, деревня Сунгурово, деревня Побегайки, деревня Ивановское (Краснослободский с/с), посёлок Приречный, деревня Синцово, деревня Варначево, деревня Ульяниха, деревня Дубенки, деревня Белоусово, посёлок Пионерский, деревня Тарасово, деревня Круглово, село Развилье, деревня Княжево, деревня Мякотинское, деревня Потемино, деревня Юрасово, деревня Высоково (Краснослободский с/с), деревня Савино, деревня Трубниково, деревня Шерстнево, деревня Ильинское, деревня Кольцово, деревня Чистяки, деревня Коринка, деревня Оманово, посёлок Керженец			
2	Линдовская УБ	УБ	д.Александровка, д.Афонасово, д.Большое Покровское, д.Борисово, д.Ботусино, д.Большие Литвинки, д.Быково, д.Валки, д.Верхнее, д.Вороново, д.Вязовое, д.Вяловское, д.Ганино, д.Глазовка, д.Доенки, д.Дресвино, д.Завражное(Линдовский с/с), д.Залесная, д.Запрудное, д.Захарово, д.Зименки(Линдовский с/с), д.Зинькино, д.Клинцово, д.Коврово, д.Красногорка(Линдовский с/с), д.Кривцово, д.Круглое, д.Кунавино, д.Лискино, д.Лунино, д.Малые Литвинки, д.Мамакино, д.Малое Покровское, д.Матюшки, д.Милютино, д.Молостово, д.Мордвинки, д.Морозово, д.Некрасово, д.Обмелюхино, д.Остреево, д.Орешки, д.Осинки, д.Охотино, д.Пирогово, д.Подлужки, д.Плахино, д.Разливайки, д.Рябчиково, д.Скородумки, д. Смышляйки, д.Соломатки,д. Слободское, д.Сысаиха, Тюлени,д.Хвалынки,	6831	395	

			д.Хмелево, д.Хрипуново, д.Чернолесская Пустынь, д.Юрино, пос. совхоза Сормовский Пролетарий (все улицы и дома), с. Дрюково, с.Линда(все улицы и дома), с.Линда-27.			
3	УБ п. Память Парижской Коммуны	УБ	посёлок Восход, деревня Жуковка, посёлок Память Парижской Коммуны	3669	70	ВА
4	Стоматологическая поликлиника	СП	Александровка (Линдовский с/с) д, Апраксино (Краснослободский с/с) д, Архипово (Линдовский с/с) д, Афанасовка (Линдовский с/с) д, Афанасово (Линдовский с/с) д, Белкино (Кантауровский с/с) д, Белкино (Ямновский с/с) д, Белоусово (Краснослободский с/с) д, Бердыши (Линдовский с/с) д, Березовка (Кантауровский с/с) д, Березовка (Краснослободский с/с) д, Березовка (Линдовский с/с) д, Березовский (Останкинский с/с) п, Блины (Редькинский с/с) д, Блохино (Останкинский с/с) д, Богдашево (Кантауровский с/с) д, Большая Захватиха (Линдовский с/с) д, Большеорловское (Останкинский с/с) п, Большие Литвинки (Линдовский с/с) д, Большое Пикино рп, Большое Покровское (Линдовский с/с) д, Большое Содомово (Кантауровский с/с) д, Большое Уткино (Краснослободский с/с) д, Бор г, Борисовка (Ситниковский с/с) д, Борисово (Линдовский с/с) д, Боровица (Линдовский с/с) д, Боталово (Ситниковский с/с) д, Ботусино (Линдовский с/с) д,, Боярское (Редькинский с/с) д, Бубново (Линдовский с/с) д, Бузуйки (Линдовский с/с) д, Бурнаково (Редькинский с/с) д, Быково (Линдовский с/с) д, Быстрое (Линдовский с/с) д, Ваганьково (Редькинский с/с) д, Валки (Линдовский с/с) д, Варначево (Краснослободский с/с) д, Васильково (Кантауровский с/с) д, Ватома (Редькинский с/с) д, Ватомский (Останкинский с/с) п, Вернягово (Редькинский с/с) д, Верхнее (Линдовский с/с) д, Владимирово (Редькинский с/с) д, Власово (Ситниковский с/с) д, Володиха Урочище (Кантауровский с/с) д, Волчиха (Линдовский с/с) д, Воронино (Краснослободский с/с) д, Вороново (Линдовский с/с) д, Восход (ППК с/с) п, Выползово (Краснослободский с/с) д, Высоково (Краснослободский с/с) д, Высоково (Линдовский с/с) д, Вяз (Останкинский с/с) п, Вязилка (Ямновский с/с) д, Вязовка (Редькинский с/с) д, Вязовое (Линдовский с/с) д, Вяловское (Линдовский с/с) д, Ганино (Линдовский с/с) д, Глазково (Редькинский с/с) д, Глазовка (Линдовский с/с) д, Глубинный (Ситниковский с/с) п, Горбуново (Линдовский с/с) д, Горелово (Краснослободский с/с) д, Городищи (Краснослободский с/с) с, Городное (Ямновский с/с) д, Грязново (Ситниковский с/с) д, Гусево (Линдовский с/с) д, Дерябино (Кантауровский с/с) д, Доенки (Линдовский с/с) д, Долгово (Кантауровский с/с) д, Долгово (Краснослободский с/с) д, Долгово (Ямновский с/с) д, Дресвино (Линдовский с/с) д, Дроздово (Кантауровский с/с) д, Дрюково (Линдовский с/с) с, Дубенки (Краснослободский с/с) д, Дубенки (Линдовский с/с) д, Ежово (Краснослободский с/с) д, Ежово (Останкинский с/с) д, Елевая (Редькинский с/с) д, Елисино (Редькинский с/с) д, Елькино (Кантауровский с/с) д, Железнодорожный (Ситниковский с/с) п, Жуковка (ППК с/с) д, Журавли (Линдовский с/с) д, Заборье (Редькинский с/с) д, Завражное (Линдовский с/с) д, Завражное (Ямновский с/с) д, Залесная (Линдовский с/с) д, Запрудное (Кантауровский с/с) д, Запрудное (Линдовский с/с) д, Заречный (Линдовский с/с) п, Заря (ППК с/с) п, Заскочиха (Останкинский с/с) д, Захарово (Линдовский с/с) д, Зименки (Линдовский с/с) д, Зименки (Останкинский с/с) д, Зинькино (Линдовский с/с) д, Золотово (Ситниковский с/с) д, Зоренки (Линдовский с/с) д, Зрилки (Линдовский с/с) д, Зубово (Краснослободский с/с) д, Зуево (Кантауровский с/с) д, Зыково (Ситниковский с/с) д, Ивановское (Краснослободский с/с) д, Ивановское (Линдовский с/с) д, Ивановское (Ямновский с/с) с, Ивонькино (Краснослободский с/с) д, Ильинское (Краснослободский с/с) д,	112734	180	

			Каликино (Кантауровский с/с) д, Кантаурово (Кантауровский с/с) с, Квасово (Ситниковский с/с) д, Керженец (Краснослободский с/с) п, Киселиха п/ст, Клеево (Линдовский с/с) д, Клинцово (Линдовский с/с) д, Клюкино (Редькинский с/с) д, Ключ (Краснослободский с/с) п, Княжево (Краснослободский с/с) д, Коврово (Линдовский с/с) д, Колобово (Редькинский с/с) д, Кольцово (Краснослободский с/с) д, Комарово (Останкинский с/с) д, Кордон (Останкинский с/с) д, Корелка (Линдовский с/с) д, Коринка (Краснослободский с/с) д, Коровино (Линдовский с/с) д, Королево (Кантауровский с/с) д, Косарево (Кантауровский с/с) д, Костино (Редькинский с/с) д, Красная Слобода (Краснослободский с/с) д, Красногорка (Линдовский с/с) д, Красноярье (Линдовский с/с) д, Кресты (Линдовский с/с) д,Кривцово (Линдовский с/с) д, Круглово (Краснослободский с/с) д, Круглое (Линдовский с/с) д, Крутец (Кантауровский с/с) д, Крутец (Линдовский с/с) д, Куземино (Редькинский с/с) д, Кузнечиха (Линдовский с/с) д, Кунавино (Линдовский с/с) д, Курочкино (Краснослободский с/с) д, Лапино (Ситниковский с/с) д, Лебяжье (Кантауровский с/с) д, Летнево д, Линда (Линдовский с/с) с, Линдо-Пустынь (Кантауровский с/с) д, Линдо-Усад (Кантауровский с/с) д, Лискино (Линдовский с/с) д, Лихачево (Краснослободский с/с) д, Луговое (Линдовский с/с) д, Лунино (Линдовский с/с) д, Макарово (Краснослободский с/с) д, Малая Захватиха (Линдовский с/с) д, Малое Покровское (Линдовский с/с) д, Малое Ситниково (Кантауровский с/с) д, Малое Содомово (Кантауровский с/с) д, Малое Уткино (Краснослободский с/с) д, Малые Литвинки (Линдовский с/с) д, Мамакино (Линдовский с/с) д, Марково (Редькинский с/с) д, Матвеевка (Редькинский с/с) д, Матюшки (Линдовский с/с) д, Медведково (Ситниковский с/с) д, Межуйки (Останкинский с/с) д, Мешково (Кантауровский с/с) д, Милютино (Линдовский с/с) д, Минино (Кантауровский с/с) д, Митюшино (Линдовский с/с) д, Молостово (Линдовский с/с) д, Мордвинки (Линдовский с/с) д, Морозово (Линдовский с/с) д, Мыс (Ситниковский с/с) д, Мякотинское (Краснослободский с/с) д, Нагаево (Кантауровский с/с) д, Нагорный (Ситниковский с/с) п, Наумово (Кантауровский с/с) д,3 Неклюдово рп, Некрасово (Линдовский с/с) д, Нечаево (Ямновский с/с) д, Никиткино (Ямновский с/с) д, Николино-Кулига (Линдовский с/с) д, Никольское (Кантауровский с/с) д, Никольское (Линдовский с/с) д, Новое Тайново (Ситниковский с/с) д, Ножово (Линдовский с/с) д, Обмелюхино (Линдовский с/с) д, Овечкино (Редькинский с/с) д, Оголихино (Кантауровский с/с) д, Одинцы (Линдовский с/с) д, Озерки (Краснослободский с/с) д, Оманово (Краснослободский с/с) д, Опалиха (Краснослободский с/с) д, Орехово (Редькинский с/с) д, Орешки (Линдовский с/с) д, Орлово (Останкинский с/с) д, Орловский (Останкинский с/с) п, Осинки (Линдовский с/с) д, Останкино (Краснослободский с/с) д, Останкино (Останкинский с/с) с, Остреево (Линдовский с/с) д, Охлобыстино (Кантауровский с/с) д, Охотино (Линдовский с/с) д, Память Парижской Коммуны (ППК с/с) п, Первое Мая (Ямновский с/с) п, Першино (Кантауровский с/с) д, Петрово (Редькинский с/с) д, Петухово (Кантауровский с/с) д, Пикино (Краснослободский с/с) д, Пикинские Гривы (Краснослободский с/с) д, Пионерский (Краснослободский с/с) п, Пионерское (Останкинский с/с) д, Пирогово (Линдовский с/с) д, Пичугино (Редькинский с/с) д, Плахино (Линдовский с/с) д, Плотинка (Ямновский с/с) д, Побегайки (Краснослободский с/с) д, Подкопайки (Кантауровский с/с) д, Подлужки (Линдовский с/с) д, Подрезово (Кантауровский с/с) д, Полевой (Краснослободский с/с) п, Попово (Кантауровский с/с) д, Попово (Линдовский с/с) д, Потемино (Краснослободский с/с) д, Приклонное (Кантауровский с/с) д, Приречный (Краснослободский с/с) п, Пумра (Редькинский с/с) д, , Развилье			

			(Краснослободский с/с) с, Разгуляйки (Краснослободский с/с) д, Разливайки (Линдовский с/с) д, Редькино (Редькинский с/с) с, Рекшино (Кантауровский с/с) д, Родимиха (Линдовский с/с) д, Рожново (Редькинский с/с) д, Рустай (Останкинский с/с) п, Рябинки (Краснослободский с/с) д, Рябчиково (Линдовский с/с) д, Савино (Краснослободский с/с) д, Садовая (Редькинский с/с) д, Санда (Кантауровский с/с) д, Сверчково (Краснослободский с/с) д, Свободное (Краснослободский с/с) д, свх Сормовский Пролетарий (Линд с/с) п, Святица (Линдовский с/с) д, Селищи (Краснослободский с/с) д, Селищи (Ямновский с/с) с, Ситники (Ситниковский с/с) п, Ситниково (Кантауровский с/с) д, Скородумки (Линдовский с/с) д, Скородумки (Редькинский с/с) д, Слободское (Линдовский с/с) д, Смышляйки (Линдовский с/с) д, Соколово (Кантауровский с/с) д, Соловково (Кантауровский с/с) д, Соловьево (Кантауровский с/с) д, Соломатки (Линдовский с/с) д, Сосновка (Редькинский с/с) д, Сосновый Бор (Ситниковский с/с) п, Софроново (Ситниковский с/с) д, Сошники (Редькинский с/с) д, Спасское (Линдовский с/с) с, Средняя Мельница Урочище (Кант с/с) д, Страхово (Ситниковский с/с) д, Сунгурово (Краснослободский с/с) д, Сырохватово (Кантауровский с/с) д, Сысаиха (Линдовский с/с) д, Тайново (Ситниковский с/с) д, Тайное (Кантауровский с/с) д, Тарасово (Краснослободский с/с) д, Телятьево (Ситниковский с/с) д, Темряшино (Ситниковский с/с) д, Тесовая (Линдовский с/с) д, Торчилово (Редькинский с/с) д, Трубниково (Краснослободский с/с) д, Трутнево (Останкинский с/с) д, Тугарино (Ямновский с/с) д, Тузеево (Линдовский с/с) д, Тушнино (Редькинский с/с) д, Тюлени (Линдовский с/с) д, Тюрино (Кантауровский с/с) д, Узлово (Кантауровский с/с) д, , Ульяново (Кантауровский с/с) д, Уткино (Кантауровский с/с) д, Уткино (Линдовский с/с) д, Ушенино (Редькинский с/с) д, Филимонцево (Линдовский с/с) д, Филипповское (Кантауровский с/с) д, Хвалынки (Линдовский с/с) д, Хмелево (Линдовский с/с) д, Хрипуново (Линдовский с/с) д, Хрущево (Ситниковский с/с) д, Чернозерье (Останкинский с/с) п, Чернолесская Пустынь (Линдовский с/с) д, Чернуха (Линдовский с/с) д, Чистое Борское (Редькинский с/с) п, Чистое Поле (Линдовский с/с) с, Чистяки (Краснослободский с/с) д, Шалинский (Ситниковский с/с) п, Шерстнево (Краснослободский с/с) д, Шехонка (Краснослободский с/с) д, Шлыково (Кантауровский с/с) д, Шпалозавода (Кантауровский с/с) п, Шубино (Кантауровский с/с) д, Юрасово (Краснослободский с/с) д, Юрино (Линдовский с/с) д, Яблонное (Кантауровский с/с) д, Язвицы (Линдовский с/с) д, Ямново (Ямно			
5	Большеорловская ВА	ВА	посёлок Березовский, посёлок Ватомский, посёлок Вяз, посёлок Рустай, посёлок Большеорловское	1129	150	ФАП (строительство нового здания)
6	Кантауровская ВА	ВА	д.Белкино, д.Березовка, д.Богдашево, д. Большое Содомово, д.Васльково, д.Дерябино, д.Долгово, д.Дроздово, д.Елькино, д.Запрудное, д.Зуево, д.Каликино, д.Королево, д.Косарево, д.Крутец, д.Лебяжье, д.Линдо-Пустынь, д.Линдо-Усад, д.Малое Ситниково, д.Малое Содомово, д.Мешково, д.Минино, д.Нагаево, д.Наумово, д.Никольское, д.Оголихино, д.Охлобыстино, д.Рекшино (все улицы и дома), д.Рябинки, п.Глубинный, п.Нагорный; п.Ситники, пос.Сосновый Бор д.Першино,д.Петухово, д.Подкопайки, д. Подрезово, д.Попово, д.Приклонное, д.Санда, д.Ситниково, д.Соколово, д.Соловьево, д.Соловково, д.Сырохватово, д.Тайное, д.Тюрино, д.Узлово, д.Ульяново, д.Уткино, д.Филипповское, д.Шлыково, д.Шубино, д.Яблонное, с.Кантаурово, пос. Шпалозавода	9615	280	
7	Большепикинская ВА	ВА	пос. Большое Пикино , д.Апраксино, д.Березовка, д.Б.Уткино, д.Воронино, д.Выползово, д.Озерки, д.Останкино (Краснослободского ТУ), д.Пикино, д.Пикинские Гривы, д.Селищи, д. Шехонка, с.Городищи, д.Владимирово, д.Заборье, д.Костино, дер.Овечкино, д.Пичугино, п Полевой, д.Елевая	6008	125	

8	Неклюдовская ВА	ВА	д. Борисовка, д.Золотово, д.Медведково, д.Мыс, д.Тайново.д.Горелово, д. Ивонькино, д.Летнево, д.Боталово, д.Власово, д.Грязново, д.Зыково, д.Квасово, д.Лапино, д.Софроново, д.Страхово, д.Телятьево, д. Темряшино, д.Хрущево	12296	120	
9	Чистоборская ВА	ВА	пос. Чистое Борское ; д.Блохино, д. Трутнево, д.Белкино(все улицы и дома), д.Нечаево, д.Никиткино, с.Ямново(все улицы и дома; д.Межуйки, д.Долгово, д.Завражное(Ямновский с/с), с.Селищи(Ямновский с/с); д.Заскочиха, д.Зименки, д.Комарово, д.Орлово, д.Пионерское, с. Останкино(все улицы и дома), д.Ежово, д.Блины, д.Ваганьково, д.Ватома, д.Вернягово, д.Вязовка, д.Глазково, д.Елисино, д.Марково, д.Матвеевка, д. Орехово, д.Пумра, д.Рожново, д.Садовая, д.Скородумки, д.Сосновка, д.Торчилово, д.Ушенино, д.Вязилка, д.Тугарино, с.Ивановское(все улицы и дома), д.Городное, д.Плотинка (все улицы и дома), п. Первое Мая, пос.Чернозерье,	6962	100	
10	Афанасовский ФАП	ФАП	, д.Афонасово, д.Валки, д.Верхнее, д.Мордвинки,	180	0	
11	Владимировский ФАП	ФАП	д. Владимирово, д. Елевая, д. Заборье, д. Костино, д. Овечкино, д. Пичугино	2491	0	
12	Городищенский ФАП	ФАП	д Апраксино, д Березовка, д Большое Уткино, д Воронино, д Выползово, село Городищи, д Озерки, д Останкино, д Пикино, д Селищи, д Шехонка,	726	0	
13	Завражновский ФАП	ФАП	д. Межуйки, д. Долгово, д. Завражное,с. Селищи	744	0	
14	Зименковский ФАП	ФАП	д еревня Белоусово, д Варначево, д Оманово, д Тарасово, д Трубниково, д Чистяки, д Шерстнево,	843	0	
15	Ивановский ФАП	ФАП	д. Вязилка, с Ивановское , д. Тугарино	418	0	
16	Каликинский ФАП	ФАП	д. Березовка, д. Васильково, д. Дроздово, д.Запрудное, д. Королево, д. Малое Содомово, д. Мешково, д. Подрезово, д. Узлово, пос. Шпалозавод	3271	0	
17	Керженецкий ФАП	ФАп	пос. Керженец, пос. Понерский	548	0	
18	Краснослободской ФАП	ФАП	д. Красная Слобода, д. Высоково, д. Долгово,д. Дубенки, деревня Ежово, д. Зубово, д. Ивановское, д. Ильинское, д. Княжево, д. Кольцово, д. Коринка, д. Круглово, д. Курочкино, д. Лихачево, д.Макарово, д. Малое Уткино, д. Мякотинское, д. Опалиха, д. Побегайки, д. Потемино, посёлок Приречный, село Развилье, д. Разгуляйки, д. Савино, д. Сверчково, д. Свободное, д. Сунгурово, д. Юрасово	1785	0	
19	Линдо-Пустынский ФАП	ФАП	д. Крутец , д. Линдо-Пустынь, д. Нагаево, д. Оголихино, д. Охлобыстино, д. Петухово, д. Соловьево, д. Яблонное	225	0	
20	Линевский ФАП	ФАП	д Блохино, д Трутнево,село Ямново, д Белкино, д Нечаево,д Никиткино	1650	0	
21	Медведковский ФАП	ФАП	д. Борисовка, д.Золотово, д.Медведково, д.Мыс, д.Тайново.	971	0	
22	Неклюдовский ФАП	ФАП	д.Горелово, д. Ивонькино, д.Летнево, д.Боталово, д.Власово, д.Грязново, д.Зыково, д.Квасово, д.Лапино, д.Софроново, д.Страхово, д.Телятьево, д. Темряшино, д.Хрущево	1925	0	
23	Плотинковский ФАП	ФАП	д. Городное,пос. Первое Мая, .д.Плотинка	575	0	
24	Рожновский ФАП	ФАП	д Блины,д Ваганьково, д Ватома, д Вернягово, д Вязовка,д Глазково, д Елесино, д Марково, д Матвеевка, д Орехово, д Пумра, д Рожново, д Садовая, д Скородумки, д Сосновка, д Торчилово, дУшенино	471	0	
25	Рустайский ФАП	ФАП	пос. Вяз, пос. Рустай,	427	0	
26	Спасский ФАП	ФАП	д Архипово, д Афанасовка, д Березовка, д Волчиха, д Корелка, д Кузнечиха, д Митюшино, д Никольское, село Спасское	536	0	
27	Шубинский ФАП	ФАП	д Косарево, д Уткино, д Шубино, д.Соколово, д Тайное	191	0	
28	Редькинский офис ВОП	ОВОП	д.Боярское, д..Бурнаково, д.Клюкино, д..Колобово, д.Куземино, д.Петрово, д.Сошники, дер.Тушнино, с.Редькино(все улицы и дома)	2220	25	ВА
	Ситниковский офис ОВОП	ОВОП	пос.Железнодорожный, терр.Киселихинского госпиталя ИОВ; пос.станцииКиселиха	2181	0	присоеденить к Кантауровская ВА
	Чистопольский офис	ОВОП	д.Большая Захватиха, д.Боровица, д.Бубново, д.Бузуйки, д.Быстрое, д.Гусево,	1676	25	присоеденить к Кантауровская ВА

	ОВОП		д.Журавли, д.Зоренки, д.Зрилки, д.Клеево, д.Коровино, д.Красноярье, д.Кресты, д.Крутец, д.Малая Захватиха, д.Николина Кулига, д.Ножово, д. Одинцы, д.Попово, д.Родимиха, д.Святица, д. Тузеево, д. Уткино, д. Филимонцево, д. Язвицы, пос. Заречный, ; с.Чистое Поле. д.Архипово, д.Афонасовка, д.Березовка, д.Волчиха, д.Корелка, д.Кузнечиха, д.Митюшино, д.Чернуха, с.Спасское(ул.Центральная, ул.Заречная, ул.Луговая), с Чистое Поле			
	Итого	Домовые хозяйства – 33 ед.		112734	3095	
1,21	ГБУЗ НО "Бутурлинская ЦРБ"	ЦРБ	р.п.Бутурлино,д. Малиновка,с.Смагино, с.Кеслав,д.Софьино, с. Большие Бакалды, с. Пергалей, п. Почайно, п. Гремячий, п. Новый Ключ,п. Вишенки,с. Марьино,с. Валгусы,с. Большая Якшень, д. Малая Якшенка, с. Княж-Павлово, с. Наумово, с. Чембасово, с. Кочуново,с. Кеньшево, с. Тарталейс. Лукьяново, с. Букалей, рзд. Каменищи,с. Еделево,д. Чернуха, с. Вергизаи, с. Инкино,с. Напалково, с. Мокса, с. Уварово, с.Каменищи,с. Ягубовка, п. Возрождение,с. Наумово, д. Малые Горки, с. Пузыриха, с. Чембасово, с. Сурадеево, с. Большая Якшень,д. Малая Якшенка,с. Княж-Павлово,с. Борнуково, с.Яковлево, д.Иржино,с.Кремницкое, с.Высоково, с.Крутец	13387	300	
19	Больше-Бакалдская врачебная амбулатория	ВА	д. Малиновка, с. Большие Бакалды, с. Пергалей, п. Почайно, п. Гремячий, п. Новый Ключ,п. Вишенки,с. Марьино,с. Валгусы	1402	25	ОВОП
2	Кочуновская врачебная амбулатория	ВА	с. Кочуново,с. Кеньшево, с. Тарталейс. Лукьяново, с. Тарталей, с. Букалей, рзд. Каменищи,с. Еделево,д. Чернуха, с. Вергизаи, с. Инкино,с. Напалково, с. Мокса, с. Уварово	1338	25	ФАП
20	Ягубовская врачебная амбулатория	ВА	с. Ягубовка, п. Возрождение,с. Наумово, д. Малые Горки, с. Пузыриха, с. Чембасово, с. Сурадеево, с. Большая Якшень,д. Малая Якшенка,с. Княж-Павлово,с. Борнуково	1303	20	ОВОП
3	Большеякшенский ФАП	ФАП	с. Большая Якшень, д. Малая Якшенка, с. Княж-Павлово, с. Наумово, с. Чембасово	450	0	
4	Борнуковский ФАП	ФАП	с. Борнуково, п. Возрождение, с. Пузыриха	427	0	строительство взамен существующего
5	Валгусский ФАП	ФАП	с. Валгусы	441	0	
6	Инкинский ФАП	ФАП	с.Инкино, с.Вергизаи	367	0	
7	Каменищенский ФАП	ФАП	с.Каменищи	684	0	
	Кеньшевский ФАП	ФАП	с.Кеньшево	110	0	Закрытие ФАП
8	Кетроский ФАП	ФАП	с.Кетрось, с.Поляны	262	0	
9	Кремницкий ФАП	ФАП	с.Кремницкое, с.Высоково	297	0	
10	Крутецкий ФАП	ФАП	с.Крутец	261	0	строительство взамен существующего
11	Лукьяновский ФАП	ФАП	с.Лукьяново	71	0	
12	Марьинский ФАП	ФАП	с.Марьино	90	0	
13	Пергалейский ФАП	ФАП	с.Пергалей, д.Малиновка	343	0	
14	Смагинский ФАП	ФАП	с.Смагино, с.Кеслав,д.Софьино	437	0	
15	Сурадеевский ФАП	ФАП	с.Сурадеево, м.Горки	136	0	
16	Тарталейский ФАП	ФАП	с.Тарталей, с.Букалеи, с.Напалково	310	0	
17	Уваровский ФАП	ФАП	С.Уварово	382	0	
18	Яковлевский ФАП	ФАП	с.Яковлево, д.Иржино	139	0	

	Итого	Домовые хозяйства – 2 ед.		13387	370	
1	поликлиника ГБУЗ НО "Вадская ЦРБ"	ЦРБ	Вад, Анненковский Карьер,п.Бобыльский,д.Болтино,с.Борисово Поле,с.Букалей,с.Вазьян,с.Гари,д.Досадино,с.Дубенское,с.Елховка, с.Зеленые Горы,с.Ивашкино,д.Костино,с.Крутой Майдан,с.Лопатино,с.Меленино,д.Мигалиха,д.Новоселки,п.Новый Мир,д.Орел,с.Петлино,д.Поляны,д.Порецкое,п.Равенство,д.Рахманово,с.Салалей,с. Свобода,д.Сосновка,с.Стрелка,с.Троицкое-1-ое,с.Троицкое-2-ое,с.Умай,с.Холостой Майдан,д.Чегодаевка,д.Чувахлей,с.Шадрино,с.Щедровка,с.Яблонка	13978	200	
2	Дубенский ФАП	ФАП	с.Дубенское,с.Гари,с.Яблонка	610	0	
3	Елховский ФАП	ФАП	с.Елховка,д.Мигалиха	395	0	
4	Зеленогорский ФАП	ФАП	с.Зеленые Горы,с.Борисово Поле,Чегодаевка	382	0	строительство взамен существующего
5	Ивашкинский ФАП	ФАП	с.Ивашкино,д.Болтино,п.Бобыльский,с.Троицкое-1-ое,с.Троицкое-2-ое	691	0	
6	Карьерский ФАП	ФАП	п.Ан.Карьер,д.Рахманово	769	0	
7	Крутомайданский ФАП	ФАП	с.Крутой Майдан,с.Салалей,д.Костино	917	0	
8	Лопатинский ФАП	ФАП	с.Лопатино,д.Досадино,д.Сосновка	616	0	
9	Новомирский ФАП	ФАП	п.Новый Мир,с.Меленино,п.Равенство	687	0	
10	Петлинский ФАП	ФАП	с.Петлино,с.Холостой Майдан,с.Вазьян	654	0	
11	Свободинский ФАП	ФАП	с.Свобода,д.Новоселки,	237	0	
12	Стрельский ФАП	ФАП	с.Стрелка,д.Чувахлей,с.Букалей	703	0	
13	Умайский ФАП	ФАП	с.Умай,с.Шадрино,д.Порецкое,д.Поляны	609	0	
14	Щедровский ФАП	ФАП	с.Щедровка,д.Орел,	347	0	
	Итого			13978	200	
1,15	ГБУЗ НО "Варнавинская ЦРБ"	ЦРБ	д.Андреево, д.Анисимово, д.Антониха, д.Аппалиха, д.Бажино, д.Бархатиха, д.Басмино, д.Бердничиха, п.Березки, с.Богородское, д.Бочкариха, п.Бродовое, д.Булдаково, д.Валиха, р.п.Варнавино п.Восход, д.Выползиха, п.Глухое, с.горки, д.Гришино, д.Демидово, д.Дерябино, д.Егачиха, д.Елевая Заводь, д.Жилиха, д.Заболотье, д.Загзы, д.Замешаиха, п.Заречный, д.Зверниха, д.Зяблица, д.Кайск, п.Камешник, д.Карандаши, д.Карасиха, д.Карелиха, д.Кирюшино, д.Клячино, д.Коленово, д.Колосиха, д.Коркотино, д.Коровиха, п.Красный Луч, п.кресты, д.Куоигино, д.Курдома, с.Лапшанга, д.Латышево, д.Леонтьево, д.Лопатино, д.Лубяны, д.Ляды, д.Ляпуново, с.Макарий, д.Малиновка, д.Меньшиково, д.Меркушиха, п.Мирный, д.Михаленино, д.Мусиха, д.Непогодиха, п.Нижник, с.Новоникольское, д.Осиновка, д.Палаустное, д.Парагузиха, д.Першино, д.Петушиха, д.Плющицино, д.Подосениха, д.Подушкино, д.Поляки, д.Поспелиха, Постой, п.Поташное, д.Прудовка, д.Прудовка, д.Пузыри, д.Репниха, д.Русениха, п.Северный, д.Селиваниха, д.Сергино, д.Скворцово, д.Тимариха, д.Фалино, с.Хмелевая, п.Черемушки, д.Югары ,	12098	250	
2	Горкинская участковая больница	УБ	с.Горки, п.Кресты д.Поляки д.Жилиха, д.Карелиха, д.Коровиха, д.Прудовка, д.Югары	262	25	ФАП (строительство нового зданя)
3	Северная участковая больница	УБ	п.Северный п.Заречный д.Тимариха, с.Хмелевая	2547	35	
4	Антонихинский ФАП	ФАП	д.Антониха, д.Кулигино, д.Непогодиха, д.Парагузиха	209	0	
5	Бажинский ФАП	ФАП	д.Бажино, д.Колосиха, д.Поспелиха, д.Селиваниха, д.Фалино, д.Егачиха, д.Бардничиха д.Бродовое	119	0	
6	Богородский ФАП	ФАП	с.Богородское д.Андреево, д.Плющицино, д.Подушкино, д.Коркотино, д.Пузыри, д.Карандаши	737	0	

7	Восходовский ФАП	ФАП	п.Восход	499	0	
	Глуховский ФАП	ФАП	д.Глухое, д.Бархатиха, п.Камешник, п.Нижник, д.Елевая Заводь	32	0	Закрытие ФАП в 2024 году
	Замешаихинский ФАП	ФАП	д.Замешаиха, д.Бочкариха, д.Валиха, д.Выползиха	20	0	Закрытие ФАП в 2020 году
8	Звернихинский ФАП	ФАП	д.Зверниха, д.Загзы, д.Зяблица, д.Лубяны, д.Меньшиково, д.Осиновка, д.Прудовка, д.Русениха, д.Аппалиха	167	0	
9	Макарьевский ФАП	ФАП	д.Демидово, д.Дерябино, д.Ляды, д.Леонтьево, д.Лопатино, с.макарий, д.Палаустное, д.Першино, д.Скворцово	617	0	строительство взамен существующего
10	Мирновский ФАП	ФАП	п.Мирный п.Березки	437	0	
11	Михаленинский ФАП	ФАП	д.Михаленино, д.Заболотье, д.Анисимово, д.Лапшанга	469	0	
12	Новоникольский ФАП	ФАП	с.Новоникольское, д.Петушиха, д.Сергино, д.Малиновка, д.Меркушиха, д.Постой, д.Басмино	188	0	
13	Стеклозаводский ФАП	ФАП	п.Красный Луч	189	0	
14	Черемушкинский ФАП	ФАП	п.Кайск, п.Черемушки	311	0	
	Итого	Домовые хозяйства – 4 ед.		12098	310	
1,20	ГБУЗ НО "Вачская ЦРБ"	ЦРБ	р.п. Вача, д. Поповка, д. Попышово, д. Мартино, д. Терпишка, д. Михалево, д. Белогузово, д. Новошаново, д. Рылово, д. Сенюково, д. Горы	6206	350	
2	Арефинская участковая больница	УБ	с. Арефино, д. Озябликово, д. Платцово, д. Шерстино, д. Шишикино, д. Янино	1703	100	
22	Новосельская участковая больница	УБ	с. Новоселки, д. Дубровка	1017	50	ОВОП
3	Филинская участкова больница	УБ	с. Филинское, д. Фофаново	1671	100	
4	Чулковская участковая больница	УБ	с. Чулково, д. Щедрино, д. Соловьево, д. Поляна, д. Курмыш, д. Ишутино, д. Зименки, д. Высоково, с. Красно, д. Павликово, д. Звягино, д. Застава, д. Бобынино, с. Большое Загарино, с. Малое Загарино, д. Третье поле, с. Кошкино, д. Вырыпаево, д. Ефимьево, д. Кобылкино	851	50	ФАП
21	Казаковская врачебная амбулатория	ВА	с. Казаково	1003	50	ОВОП
5	Яковцевская врачебная амбулатория	ВА	с. Яковцево, д. Новинки, д. Пожога, д. Сапун, д. Спасск, д. Вишенки, д. Голявино, с. Кошелево, д. Пальцино, д. Сколково	326	50	ФАП
6	Алтунинский ФаП	ФАП	с. Алтунино, с. Дбяково, д. Искуссово, д. Сколково, д. Сурск	792	0	
7	Белавинский ФП	ФП	с. Белавино, д. Вастрома, д. Верхополье	306	0	
8	Беляйковский ФаП	ФАП	с. Беляйково, д. Мещеры, д. Яковлево	534	0	строительство взамен существующего
9	Березовский ФП	ФП	с. Березовка	91	0	
	Болотниковский ФП	ФП	д. Болотниково, д. Базарово, с. Александрово, д. Пертово	21	0	Закрытие ФП
10	Давыдовский ФП	ФП	с. Давыдово, д. Чеванино	143	0	
11	Епифановский ФП	ФП	д. Епифаново	152	0	строительство взамен существующего
12	Жайский ФП	ФП	с. Жайск, д. Елемейка, д. Короваево, д. Мелешки, д. Мякишево, д. Ташлыково, д. Шарапово	106	0	
	Жекинский ФП	ФП	д. Жекино	61	0	Закрытие ФП
13	Звягинский ФП	ФП	д. Звягино, д. Невадьево, д. Урюпино	484	0	
	Зеленцовский ФП	ФП	с. Зеленцово, д. Алтухово, д. Вежново, д. Горнево	41	0	Закрытие ФП
14	Клинский ФП	ФП	с. Клин, д. Голянищево	343	0	
15	Лобковский ФП	ФП	д. Лобково, д. Лесниково	240	0	строительство взамен существующего
16	Медоварцевский ФП	ФП	д. Медоварцево, д. Еремеево, д. Турбенево	138	0	

	Митинский ФП	ФП	д. Митино, д. Красново	36	0	Закрытие ФП
	Нершевский ФП	ФП	с. Нершево, д. Мочалово	41	0	Закрытие ФП
17	Сергеевский ФП	ФП	д, Сергеево	149	0	
	Степановский ФП	ФП	д. Степаново, д. Ново	67	0	Закрытие ФП
18	Федуринский ФП	ФП	с. Федурино, с. Польцо, д. Талынское	427	0	
19	Черновской ФП	ФП	д. Черновское	111	0	строительство взамен существующего
23	Польцовский ФАП				0	Строительство ФАП
	Итого	Домовые хозяйства – 7 ед.		17060	750	
1	ГБУЗ НО "Ветлужская ЦРБ имени доктора Гусева П.Ф."	ЦРБ	г.Ветлуга д.Великуша, д.Ивняжная, д.Мотово, д. Звягино, д.Долгий Мост, д.Круглая, д.Пахтусиха, д.Семенчиха, д.Сосновка, д.Кузнечиха, с.Турань	8930	695	
			д.Голубиха, п.Борок, д.Бараниха, д.Иванчиха, д.Скулябиха			
			д.Аманово, д.Горелая, д.Нижняя Слудка, д.Чухломка, д.Кулемиха, д.Кривошеиха, д.Сергино, д.Валово, д.Минино, д.Панфилиха			
			д.Бурдуково, д.Пономарица, д.Рязаново			
			д.Крутцы, д.Осиновка, д.Стешиха, д.Курляпшиха, д.Золотое, д.Токариха, с.Новоуспенское			
			д.Баковское, д.Варакшата, д.Каркалово, д.Коллектив, д.Бердничата, д.Прониха, с.Новопокровское			
			д.Шарапиха, с.Спасское, д.Погорелка, д.Костливое, д.Большая Микриха, д.Зиновиха, д.Ефаниха, д.Нестериха, д.Афимино, д.Маркуша			
			д.Глушка, д.Загатино, д.Пегариха, д.Андрейково, д.Алешиха, д.Нориха, с.Макарьевское, д.Раздерягино, д.Скрябино			
			д.Копотиха, д.Нижнее Кривцово, д.Пустошь			
			д.Афониха, д.Маевка, д.Хвастово, д.Исаиха, д.Новоселиха, д.Заганиха, с.Вознесенье, д.Каменка, д.Федоровское, д.Глущиха, д.Морозиха, д.Крутцы			
			д.Полома, д.Ионово, д.Галкино			
			д.Большая Мяссиха, д.Морчиха, д.Малая Мяссиха, с.Волынцы			
			д.Махони, д.Шумилово, д.Осотово, д.Голуби			
2	Калининская городская больница	ГБ	р.п.им.М.И.Калинина	1885	120	УБ
3	Стрелицкая участковая больница	УБ	д.Жарнава, д. Печуриха, д.Сежа, д.Иваново, с.Стрелица, д.Усолье, д.Мошкино	163	0	ФАП (строительсво нового здания)
4	Белышевская врачебная амбулатория	ВА	д.Березники, д.Тимофеево, д.Урюпино, д.Юриха, д. Чудиха, д. Козлиха, д.Катунино, д. Токариха, д. Куличиха, с.Белышево	325	0	ФАП
	Васильевский ФАП	ФАП	д.Копотиха, д.Нижнее Кривцово, д.Пустошь	118	0	Закрытие ФАП
	Волыновский ФАП	ФАП	д.Большая Мяссиха, д.Морчиха, д.Малая Мяссиха, с.Волынцы	238	0	Закрытие ФАП
	Галкинский ФАП	ФАП	д.Полома, д.Ионово, д.Галкино	60	0	Закрытие ФАП
5	Крутцовский ФАП	ФАП	д.Афониха, д.Маевка, д.Хвастово, д.Исаиха, д.Новоселиха, д.Заганиха, с.Вознесенье, д.Каменка, д.Федоровское, д.Глущиха, д.Морозиха, д.Крутцы	518	0	
6	Макарьевский ФАП	ФАП	д.Глушка, д.Загатино, д.Пегариха, д.Андрейково, д.Алешиха, д.Нориха, с.Макарьевское, д.Раздерягино, д.Скрябино	207	0	строительство взамен существующего
7	Медведовский ФАП	ФАП	д.Махони, д.Шумилово, д.Осотово, д.Голуби	163	0	
8	Микрихинский ФАП	ФАП	д.Шарапиха, с.Спасское, д.Погорелка, д.Костливое, д.Большая Микриха, д.Зиновиха, д.Ефаниха, д.Нестериха, д.Афимино, д.Маркуша	273	0	
9	Новопокровский ФАП	ФАП	д.Баковское, д.Варакшата, д.Каркалово, д.Коллектив, д.Бердничата, д.Прониха,	377	0	

			с.Новопокровское			
10	Новоуспенский ФАП	ФАП	д.Крутцы, д.Осиновка, д.Стешиха, д.Курляпшиха, д.Золотое, д.Токариха, с.Новоуспенское	171	0	
	Рязановский ФАП	ФАП	д.Бурдуково, д.Пономарица, д.Рязаново	59	0	Закрытие ФАП
11	Скулябихинский ФАП	ФАП	д.Голубиха, п.Борок, д.Бараниха, д.Иванчиха, д.Скулябиха	161	0	
12	Туранский ФАП	ФАП	д.Великуша, д.Ивняжная, д.Мотово, д. Звягино, д.Долгий Мост, д.Круглая, д.Пахтусиха, д.Семенчиха, д.Сосновка, д.Кузнечиха, с.Турань	263	0	
	Итого	Домовые хозяйства – 6 ед.		14117	815	
1,21	ГБУЗ НО "Вознесенская ЦРБ"	ЦРБ	р.п. Вознесенское с. Линейка, д. Тумлейка, д. Антоновка	5833	300	
			д. Вещерка, д. Китаевка, д. Мельсеватовка, с. Суморьево			
			с. Полх-Майдан, д. Вилки, п. Крутец, п. Новый Путь			
			п. Куриха, п. Сарма, п. Донок, п. Ивановка, п. Кочгар, п. Луктос, п. Преображенка, п. Свободный, п. Степановка, п. Яблонка			
			д. Починки			
			с. Бахтызино, д. Козлейка, д. Сарма			
			п. Заря, п. Шаприха, п. Хохлиха, п. Барановка, п. Торжок			
			с. Илев			
			с. Сар-Майдан, д. Малый Майдан			
			с. Аламасово, п. Путь Ленина, п. Свободный			
			с. Мотызлей, д. Дашино			
			с. Бутаково, д. Абашево, д. Шигаево			
			с. Новоселки, с. Девлетяково, с. Княжево			
			с. Борки, д. Марьино			
			с. Благодатовка, д. Покровка, д. Калиновка			
			с. Варнаево			
			с. Букалей			
2	Криушинская УБ	УБ	с. Криуша, д. Беговатово	2774	90	
3	Нарышкинская ВА	ВА	с. Нарышкино	916	0	ФАП
4	Аламасовский ФАП	ФАП	с. Аламасово, п. Путь Ленина, п. Свободный	497	0	
5	Бахтызинский ФАП	ФАП	с. Бахтызино, д. Козлейка, д. Сарма	728	0	
6	Благодатовский ФАП	ФАП	с. Благодатовка, д. Покровка, д. Калиновка	325	0	
7	Боркинский ФАП	ФАП	с. Борки, д. Марьино	134	0	
8	Букалейский ФАП	ФАП	с. Букалей	117	0	
9	Бутаковский ФАП	ФАП	с. Бутаково, д. Абашево, д. Шигаево	295	0	
10	Варнаевский ФАП	ФАП	с. Варнаево	228	0	
11	Заринский ФАП	ФАП	п. Заря, п. Шаприха, п. Хохлиха, п. Барановка, п. Торжок	122	0	
12	Илевский ФАП	ФАП	с. Илев	153	0	
13	Линейский ФАП	ФАП	с. Линейка, д. Тумлейка, д. Антоновка	104	0	
14	Мотызлейский ФАП	ФАП	с. Мотызлей, д. Дашино	739	0	
15	Новосельский ФАП	ФАП	с. Новоселки, с. Девлетяково, с. Княжево	529	0	
16	Полх-Майданский ФАП	ФАП	с. Полх-Майдан, д. Вилки, п. Крутец, п. Новый Путь	1455	0	
17	Починковский ФАП	ФАП	д. Починки	195	0	
18	Сар-Майданский ФАП	ФАП	с. Сар-Майдан, д. Малый Майдан	749	0	
19	Сарминский ФАП	ФАП	п. Куриха, п. Сарма, п. Донок, п. Ивановка, п. Кочгар, п. Луктос, п. Преображенка,	550	0	

			п. Свободный, п. Степановка, п. Яблонка			
20	Суморьевский ФАП	ФАП	д. Вещерка, д. Китаевка, д. Мельсеватовка, с. Суморьево	384	0	
	Итого	Домовые хозяйства – 3 ед.		15072	390	
1,16	Володарская центральная районная больница	ЦРБ	г.Володарск, р.п. Ильиногорск,р.п. Красная Горка,р.п. Решетиха, р.п. Смолино,р.п. Фролищи, р.п. Центральный, р.п. Юганец, п. Новосмолинский, д. Гладково,с. Золино,д. Талашманово, п. Ильино, д. Ильина Гора, д. Седельниково, п. Мулино, д. Дева, п. Красные Ударники,д. Мулино, с. Старково, с. Мячково,д. Объезд, д.Соловьево, д. Чичерево,д. Щелапино,п. Голышево, п. Дубки, п. Охлопково, п. Старая Сейма, п. Чернуха, п. Щелканово	44586	300	
2,17	Ильиногорская больница. Стационар	ГБ	г.Володарск, р.п. Ильиногорск,р.п. Красная Горка,р.п. Решетиха, р.п. Смолино,р.п. Фролищи, р.п. Центральный, р.п. Юганец, п. Новосмолинский, д. Гладково,с. Золино,д. Талашманово, п. Ильино, д. Ильина Гора, д. Седельниково, п. Мулино, д. Дева, п. Красные Ударники,д. Мулино, с. Старково, с. Мячково,д. Объезд, д.Соловьево, д. Чичерево,д. Щелапино,п. Голышево, п. Дубки, п. Охлопково, п. Старая Сейма, п. Чернуха, п. Щелканово	44586	0	
3	Решетихинская поликлиника	П	р.п. Решетиха	6806	150	ВА
4	Фролищинская поликлиника	П	р.п. Фролищи	1464	100	ОВОП
5	Юганецкая поликлиника	П	р.п. Юганец	2721	100	ВА
6	Мулинская сельская врачебная амбулатория	ВА	д. Мулино, д. Дева, п. Красные ударники, п. Мулино, с. Старково	4387	100	
7	Новосмолинская сельская врачебная амбулатория	ВА	п. Новосмолинский, д. Гладково, с. Золино, д. Талашманово	4432	100	
8	Смолинская врачебная амбулатория	ВА	р.п. Смолино	2551	100	ОВОП (строительство нового здания)
9	Центральная врачебная амбулатория	ВА	р.п. Центральный, п. Инженерный	1625	100	ОВОП (строительство нового здания)
10	Золинский ФАП	ФАП	п. Новосмолинский, д. Гладково, с. Золино, д. Талашманово	390	0	
18	Ильина-Гора ФАП	ФАП	д. Ильина гора, д. Седельниково	138	0	
11	Ильинский ФАП	ФАП	п. Ильино	1550	0	
12	Инженерный ФАП	ФАП	р.п. Центральный, п. Инженерный	273	0	
13	Красногорский ФАП	ФАП	р.п. Красная горка,п. Голышево, п. Дубки, п. Охлопково, п. Старая Сейма, п. Чернуха, п. Щелапино	1108	0	строительство взамен существующего
14	Мулинский ФАП	ФАП	д. Мулино, д. Дева, п. Красные ударники, п. Мулино, с. Старково	110	0	
15	Мячковский ФАП	ФАП	с. Мячково, д. Объезд, д. Соловьево, д. Чичерево, д. Щелапино	120	0	
	Итого	Домовые хозяйства – 2 ед.		44586	1200	
1	ГБУЗ НО "Воротынская центральная районная больница"	ЦРБ	п.Воротынец	8479	300	
			с.Елвашка			
			с.Покров-Майдан			
			с.Крутцы			
			п.Новая Жизнь			
			с.Быковка			

			д.Ольгино			
			с.Львово			
			с.Ахпаевка			
			с.Криуши			
			п.Алексеевский			
			с.Огнев-Майдан			
			п.Красный Восток			
			п.Юрты			
			с.Отары			
			с.Осинки			
			с.Чугуны			
			с.Березов-Майдан			
2,21	Васильсурская больница	ГБ	п.Васильсурск	1554	65	
			сл.Хмелевка			
			п.Лысая Гора			
			п.Шереметьево			
			п.Сосенки			
			п.Казанский			
			п.Петровский			
			с.Отары			
3,23	Михайловская участковая больница	УБ	с.Михайловское	2429	105	
			с.Разнежье			
			с.Каменка			
			п.Кузьмияр			
4	Ахпаевский ФАП	ФАП	с.Ахпаевка	202	0	
5	Белавский ФАП	ФАП	с.Белавка	447	0	
6	Бер-Майданский ФАП	ФАП	с.Березов-Майдан	255	0	
7	Быковский ФАП	ФАП	с.Быковка	292	0	
			д.Ольгино			
			с.Львово			
			д.Николаевка			
8	Каменский ФАП	ФАП	с.Каменка	302	0	
9	Кекинский ФАП	ФАП	с.Кекино	153	0	
10	Криушинский ФАП	ФАП	с.Криуши, п.Алексеевский	323	0	
11	Кузьмиярский ФАП	ФАП	п.Кузьмияр	499	0	
12	Лысогорский ФАП	ФАП	п.Лысая Гора	241	0	
			п.Шереметьева			
			п.Сосенки			
			п.Казанский			
			п.Петровский			
13	Огнев-Майданский ФАП	ФАП	с.Огне-Майдан	425	0	
			п.Красный Восток			
			п.Юрты			
14	Осиновский ФАП	ФАП	с.Осинки	407	0	
15	Отарский ФАП	ФАП	с.Отары	236	0	
16	Покров-Майданский ФАП	ФАП	с.Покров-Майдан	395	0	

			д.Крутцы			
			п.Новая Жизнь			
17	Разнежский ФАП	ФАП	с.Разнежье	347	0	
18	Сомовский ФАП	ФАП	с.Сомовка	405	0	строительство взамен существующего
			д.Белогорка			
			д.Карповка			
			п.Приволжский			
19	Тришкинский ФАП	ФАП	д.Александровка	247	0	
			с.Тришкино			
			д.Староникольское			
			д.Ледырь			
			с.Шокино			
20	Чугуновский ФАП	ФАП	с.Чугуны	703	0	
22	Красногорский ОВОП	ОВОП	Красная Горка	1533	20	
			д.Липовка			
			д.Сарайки			
			с.Быковка			
			д.Ольгино			
			с.Львово			
			д.Николаевка			
			с.Чугуны			
			д.Варварино			
			д.Надеждино			
			д.Калитка			
			п.Южный			
24	Семьянский ОВОП	ОВОП	с.Семьяны	1563	20	
			д.Никольское			
			п.Нефедиха			
			д.Агрофенино			
			с.Ивановка			
			п.Новинки			
			д.Александровка			
			д.Тришкино			
			д.Староникольское			
			д.Ледырь			
			с.Шокино			
			с.Кекино			
			с.Белавка			
25	Фокинский ОВОП	ОВОП	с.Фокино	1667	20	
			с.Сомовка			
			с.Белогорка			
			д.Карповка			
			п.Приволжский			
	Итого	Домовые хозяйства – 9 ед.		23104	530	

1,32	Воскресенская ЦРБ	ЦРБ	р.п.Воскресенское, д.Чернышиха, д.Капустиха, д.Калиниха, п.Калиниха, п. им Михеева, д.Будилиха, д.Задворка, д.Усиха, д.Чухломка, д.Якшиха, д.Белоусово, д.Буслаево, с.Глухово, д.Елкино, д.Липовка, д.Родионово, д.Анненка, д.Кр.Новь, п. Красные Поляны, п.Красный Яр, п.Мирный, п. Поляны, с.Богородское, д.Борисовка, д.Косогорово, д.Лалакино, д.Курдома, д.Урубково, д.Бесходарное, д.Богданово, д.Валявиха, д.Галибиха, д.Евдокимово, д.Трифакино, д.Аносово, д.Левиха, д.Пичужиха, д.Попиха, д.Поползуха, д.Стрелиха, д.Красное, д.Погатиха, д.Пузеево, д.Семеново, д.Шишкино, д.Асташиха, с.Благовещенское, с.Знаменское, д.Бахарево, д.Докукино, д.Ладыгино, д.Нагорное, д.Сосновка, д.Сухоборка, д.Сысуево, д.Томилиха, с.Успенское, д.Шевелино, д.Безводное, д.Елдеж, д.Копанки, д.Поломерское, д.Попово, д.Черново, д.Бараниха, д.Звягино, д.Чанниково, д.Карасиха, д.Кладовка, д.Коробиха, д.Прудовка, д.Соловьиха, д.Антипино, д.Васильевское, д.Дубовик, д.Кузнецово, д.Кучиново, д.Марьино, д.Марфино, д.Нахратово, д.Озерское, д.Подлесное, д.Шамино, д.Щербаково, д.Орехи, д.Шалово, д.Бахариха, д.Лучиновка, д.Площаниха, д.Русениха, д.Щербачиха, д.Копылково, д.Чихтино	19735	360	
31	Владимирская амбулатория	ВА	д.Александровка, д.Б.Ключи, с.Владимирское, д.Зимарка, д.Мартьяново, д.Осиновка, д.Рассадино, д.Шишенино, д.Аршиново, д.Бараново, д.Каменка, д.Пигалёво, д.Пузеево, д.Шурговаш, д.Быдрей, д.Лобачи, д.Топан	1704	15	ОВОП
2	Воздвиженская амбулатория	ВА	д.Б.Содомово, с.Воздвиженское, д.Ижма, д.Руя, д.Ч.Болото, д.Б-Иевлево, д.М-Иевлево, д.Сухоречье, д.Тиханки, д.Большие Отары, д.Заболотное, д.Малые Отары, д.Б.-Поле, д.Кузнец, д. Нестерино, д.Ошараш, д.Б-Юронга, д.Изъянка, д.М-Юронга, д.Б.-Поляны, д.М.-Содомово, д.Петрово, д.Прудовские, п.Северный, д.Безводное, д.Игнатьево, д.Краснояр, д.Песочное, д.Раскаты, д.Троицкое, д.Драничное, д.Елизаветино, с.Староустье	2542	50	
3	Нестиарская амбулатория	ВА	д.Автулиха, д.Быстрец, д.Завод, д.Заозерье, д.Клюкино, д.Марково, с.Нестиары, д.Никоново, д.Д.-Поляны, д.Дубовка, д.Егорово д.Ерзово д.Кр.Звезда д.Бовырино д.Люнда д.Осиновка	708	20	ФАП
4	Асташихинский ФАП	ФАП	д.Асташиха, с.Благовещенское, с.Знаменское	395	0	строительство взамен существующего
5	Барановский ФАП	ФАП	д.Аршиново, д.Бараново, д.Каменка, д.Пигалёво, д.Пузеево, д.Шурговаш	456	0	строительство взамен существующего
6	Богородский ФАП	ФАП	с.Богородское, д.Борисовка, д.Косогорово, д.Лалакино, д.Курдома, д.Урубково	991	0	
7	Большеиевлевский ФАП	ФАП	д.Б-Иевлево, д.М-Иевлево, д.Сухоречье, д.Тиханки	239	0	
8	Большеотарский ФАП	ФАП	д.Большие Отары, д.Заболотное, д.Малые Отары	376	0	
9	Большепольский ФАП	ФАП	д.Б.-Поле, д.Кузнец, д. Нестерино, д.Ошараш	159	0	
10	Глуховский ФАП	ФАП	д.Белоусово, д.Буслаево, с.Глухово, д.Елкино, д.Липовка, д.Родионово	654	0	
11	Докукинский ФАП	ФАП	д.Бахарево, д.Докукино, д.Ладыгино, д.Нагорное, д.Сосновка, д.Сухоборка, д.Сысуево, д.Томилиха, с.Успенское, д.Шевелино	464	0	
12	Егоровский ФАП	ФАП	д.Д.-Поляны, д.Дубовка, д.Егорово, д.Ерзово, д.Кр.Звезда	235	0	
13	Елдежский ФАП	ФАП	д.Безводное, д.Елдеж	266	0	
14	Звягинский ФАП	ФАП	д.Бараниха, д.Звягино, д.Чанниково	145	0	
15	Игнатьевский ФАП	ФАП	д.Безводное, д.Игнатьево, д.Краснояр	135	0	
16	Изъянский ФАП	ФАП	д.Б-Юронга, д.Изъянка, д.М-Юронга	85	0	
	Карасихинский ФАП	ФАП	д.Карасиха, д.Кладовка, д.Коробиха, д.Прудовка, д.Соловьиха	85	0	Закрытие ФАП
17	Красноярский ФАП	ФАП	д.Анненка, д.Кр.Новь, п.Красный Яр, п. Красные Поляны, п.Мирный, п. Поляны	574	0	
18	Левихинский ФАП	ФАП	д.Аносово, д.Левиха, д.Пичужиха, д.Попиха, д.Поползуха, д.Стрелиха	104	0	
19	Люндоосиновский ФАП	ФАП	д.Бовырино, д.Люнда, д.Осиновка	156	0	строительство взамен существующего
20	Малосодомовский ФАП	ФАП	д.Б.-Поляны д.М.-Содомово, д.Петрово, д.Прудовские	150	0	
21	Нахратовский ФАП	ФАП	д.Антипино, д.Васильевское, д.Дубовик, д.Кузнецово, д.Кучиново, д.Марьино,	542	0	

			д.Марфино, д.Нахратово, д.Озерское, д.Подлесное, д.Шамино, д.Щербаково			
22	Ореховский ФАП	ФАП	д.Орехи, д.Шалово	51	0	
23	Погатихинский ФАП	ФАП	д.Красное, д.Погатиха, д.Пузеево, д.Семеново, д.Шишкино	104	0	
24	Поповский ФАП	ФАП	д.Копанки, д.Поломерское, д.Попово, д.Черново	212	0	
25	Раскатский ФАП	ФАП	д.Песочное, д.Раскаты, д.Троицкое	310	0	
26	Русенихинский ФАП	ФАП	д.Бахариха, д.Лучиновка, д.Площаниха, д.Русениха, д.Щербачиха	190	0	
27	Северный ФАП	ФАП	п.Северный	158	0	
28	Староустинский ФАП	ФАП	д.Драничное, д.Елизаветино, с.Староустье	619	0	
29	Чихтинский ФАП	ФАП	д.Копылково, д.Чихтино	83	0	
30	Шадринский ФАП	ФАП	д.Быдрей, д.Лобачи, д.Топан, д.Шадрино	372	0	
33	Галибихинский ФАП	ФАП	д.Бесходарное, д.Богданово, д.Валявиха, д.Галибиха, д.Евдокимово, д.Трифакино	422	0	
	Итого	Домовые хозяйства – 12 ед.		19735	445	
1,20	Выксунская ЦРБ	ЦРБ	г Выкса, пгт Досчатое, птг Шиморское, птг Виля, с. Новодмитриевка, с. Туртапка, птг Ближне-Песочное, птг Ближне Черная, с. Мотмос, с. Борковка, с. Верхняя Верея, с. Нижняя Верея, д. Грязная, д. Тамболес, с. Чупалейка, д. Змейка, д. Новая Деревня, с. Сноведь, д. Покровка, с. Полдеревка, п. Димара, п. Фирюсиха, п. Унор, п. Внутренний, п. Бакин, п. Пристанское, п. Красное Солнце, д. Норковка, д. Дальнепесочная, п. Озерный, п. Стрелка, д. Пустошка, с. Семилово, п. Мяря, п. Ореховка, п. Малиновка, д. Старая Деревня, д. Гагарская, п. Шернавка, д. Осиповка, п. Боевой, п. Ризадеевский,	81654	1040	
2	Вильская больница	ГБ	рп Досчатое	3573	25	ВА
3	Досчатинская больница	ГБ	рп Шиморское	5080	50	УБ
4	Шиморская больница	ГБ	д. Новодмитриевка, п. Ореховка, п. Боевой, с. Семилово	4089	100	ВА
5	Новодмитриевская врачебная амбулатория	ВА	пгт Бл-Песочное	676	50	ФАП
6	Ближнепесоченский ФАП	ФАП	пгт Бл-Черная	1579	0	
7	Ближнечерновской ФАП	ФАП	с. Борковка	1577	0	ОВОП
8	Борковский ФАП	ФАП	с. В-Верея	1451	0	
9	Верхневерейский ФАП	ФАП	д. Грязная	1109	0	
10	Грязновский ФАП	ФАП	п. Димара	940	0	
11	Димарский ФАП	ФАП	с. Н-Верея, п. Стрелка, п. Внутреннее, п. Озерный, п. Пристанское, п. Бакин	100	0	
12	Нижневерейский ФАП	ФАП	д. Новая-Деревня, д. Старая, д. Дальне-Песочное, д. Дальне-Черная, д. Гагарское, п. Кр Солнце, д. Шернавка	944	0	
13	Новский ФАП	ФАП	д. Покровка, д. Пустошка, д. Малиновка	316	0	
14	Покровский ФАП	ФАП	птг Проволочное	174	0	
15	Проволоченский ФАП	ФАП	с. Сноведь, д. Норковка	1122	0	
16	Сноведской ФАП	ФАП	д. Тамболес	275	0	
17	Тамболеский ФАП	ФАП	с. Туртапка, д. Змейка	470	0	
18	Туртапинский ФАП	ФАП	п. Унор	1669	0	
	Унорский ФАП	ФАП	с. Чупалейка, с. Полдеревка, п. Мяря	41	0	Закрытие ФАП
19	Чупалейский ФАП	ФАП	с. Мотмос	514	0	
	Мотмосской ОВОП	ОВОП		2095	20	Реорганизация в терапевтический кабинет в составе городской поликлиники
	Итого	Домовые		81654	1560	

		хозяйства – 1 ед.				
1,2 4	Гагинская ЦРБ	ЦРБ	с. Гагино, с. Шерстино, с.Тяпино, п. Первомайский с. Ивково	9776	300	
			с. Зверево, с. Сумгулово, с. Смирново			
			С. Итманово, с. Глушонки			
			с. Ляпня			
			с. Моисеевка, д. Протасово, с. Карауловка, с. Осиновка, с. Гуленки, с. Шумово			
			с. Сыченки, с. Баженово, с. Малахово			
			с. Никольское			
			с. Н.Еделево			
			с.Н.Благовещенское, с. Сурки, с. Андросово			
			с. Б.Уда, с. Пекшать			
			с. Ломакино, д.Ханенеевка, д. Сумароково, д. Луж-Помры			
			с.Юрьево, с.Курбатово, с.Калинино, с. П.Леонтьево			
			с. Тарханово, с. Утка, с. Муратовка, с. Венец, д. Зелёная			
			с. Дарьино, с. Черничиха, с. Н.Молчаново			
			д.Ройка, д. Зелёная, с.Ветошкино, п. Успенский, Б-Поляны, п. Раздолье			
			с. П.Осаново, с. Субботино, с. Новодевичьи Горы			
			с. Исупово			
			с. Какино			
			с. Покров			
			с. Березники, с. Воронцово			
			с. Мишуково			
2	Б.Аратская УБ	УБ	с. Б.Арать	333	50	
7	Ивковский ФЗП	ФЗП	с. Б.Уда, с. Пекшать	146	0	
6	Зверевский ФЗП	ФЗП	с. Березники, с. Воронцово	198	0	
9	Итмановский ФЗП	ФЗП	д.Ройка, д. Зелёная, с.Ветошкино, п. Успенский, Б-Поляны, п. Раздолье	335	0	
12	Ляпнинский ФЗП	ФЗП	с. Зверево, с. Сумгулово, с. Смирново	252	0	
14	Моисеевский ФЗП	ФЗП	с. Ивково	289	0	
20	Сыченский ФЗП	ФЗП	с. Исупово	152	0	
17	Никольский ФЗП	ФЗП	С. Итманово, с. Глушонки	112	0	
16	Н.Еделевский ФЗП	ФЗП	с. Какино	149	0	
15	Н.Благовещенский ФЗП	ФЗП	с. Ломакино, д.Ханенеевка, д. Сумароково, д. Луж-Помры	265	0	
3	Б.Удинский ФЗП	ФЗП	с. Ляпня	160	0	
11	Ломакинский ФЗП	ФЗП	с. Мишуково	334	0	
23	Юрьевский ФЗП	ФЗП	с. Моисеевка, д. Протасово, с. Карауловка, с. Осиновка, с. Гуленки, с. Шумово	993	0	
21	Тархановский ФЗП	ФЗП	с.Н.Благовещенское, с. Сурки, с. Андросово	290	0	
22	Ушаковский ФЗП	ФЗП	с. Н.Еделево	642	0	
5	Ветошкинский ФЗП	ФЗП	с. Никольское	560	0	
18	П.Осановский ФЗП	ФЗП	с. П.Осаново, с. Субботино, с. Новодевичьи Горы	256	0	
8	Исуповский ФЗП	ФЗП	с. Покров	290	0	
10	Какинский ФЗП	ФЗП	с. Сыченки, с. Баженово, с. Малахово	188	0	
19	Покровский ФЗП	ФЗП	с. Тарханово, с. Утка, с. Муратовка, с. Венец, д. Зелёная	221	0	
4	Березниковский ФЗП	ФЗП	с. Дарьино, с. Черничиха, с. Н.Молчаново	381	0	
13	Мишуковский ФЗП	ФЗП	с.Юрьево, с.Курбатово, с.Калинино, с. П.Леонтьево	103	0	
	Итого			10119	350	

1,25	"ГБУЗ НО"Городецкая ЦРБ"	ЦРБ	д.Абросиха, д.Кудашиха, д.Подлужное, д.Пономарево, д.Улыбино, д.Черкуново, д. Дроздово, д .Бабино, д.Бодягино д.Богданово д.Никулино д. Сидорово д. Мокрушино д. Мочальное д. Чегенево д.Попово д.Ягодно-Лесное, д.Дырино, д. Лазарево, д.Мехово, д.Филоново, д. Шарыпово, д.Зубово, д.Копосово, д.Колываново Ульянково д.Притыкино д.Слышково д.Хахалино с.п.Узольский, д.Мысово, д.Тарханово,д.Пестово, д.Галанино,д.Заборово, д.Кленово, д. Жеравизное	27205	500	
2	филиал №1 ГБУЗНО "ГЦРБ"-Заволжская ГБ	ГБ	г.Заволжье, р.п.Первомайский, п.Ясная Поляна.	38993	1500	
26	Городецкая городская больница	ГБ	г. Городец, д.Тарханово, д.Пестово, д.Галанино, д.Заборово, д.Кленово, д.Жеравизное	6672	200	Поликлиническое отделение ЦРБ
3	Городецкая ССМП	ССМП		0	0	
4	Городецкая стоматологическая поликлиника	СП		0	250	
5	Бриляковская УБ	УБ	с.Бриляково,д.Бастраново,д.Богомолово, д.Бурково, д.Виноградово, д.Воротилово, д.Воробьево, д.Высоково, д.Горюшки, д.Дубрава, д.Евдокимово, д.Ефутино, д.Калинки, д.Карлово, д.Ключи, д.Косолапово, д.Красноселье, д.Кривоносово,д.Кумохино, д.Лапино, д.Лбово, д.Мартыново, д.Осоково, д.Ожгихино, д.Осоково, д.Пестряково, д.Привалово, д.Стрекалово, д.Тонково, д.Телицино, д.Токовиково, д.Эмохоны,п.Смиркино, д.Аксеново, д.Беляево, д.Березино, д.Конево, д.Коровино, д.Коровинское, д.Михайлово, д.Облизино, д.Пестряково, д.Пятейки, д.Сосновка, д.Собинное, д.Столбово, д.Тарханово, д.Трестьяны, д.Федосеево, д.Фомиха, д.Чесноково, д.Чучелиха, д.Шадрино д.Беляницино д.Жбанниково д.Коньково, д.Кривоносово, д.Красная Рамень, д.Мошкино, д.Никольское, д.Ничунаево, д.Островино, д.Прокурино, д.Рыжухино, д.Сысуйково, д.Роймино, д.Старцево	1787	50	ОВОП
6,22	Зиняковская УБ	УБ	с.Зиняки, д.Бурдуково, д.Выскорное, д.Елхово, д.Заплутайки, д.Карпово, д.Кирюшино, д.Конопляново, д.Коптево, д.Луковкино, д.Максимовское, д.Мельниково, д.М.Березки, д.Осинки, д.Прудово, д.Рогозино, д.Солоденино, д. Фердуново, д. Черемушки, д.Чернорамье, д.Ширшово, д.Шутово, Горбуши, Елево, Чуркино,с.Зарубино, д.Александровка, д.Артемьево, д.Бабчино, д.Журавлево, д.Завражное, д.Колесниково, д.Матренино, д.Могильцы, д.Неболдино, д.Никитино, д.Ларино, д.Овинное, д.Подолец, д.Покровское, д.Полежайки, д.Пудово, д.Редькино, д.Самохвалово, д.Ситниково, д.Смольники, д.Соримостово, д.Сорокоумово, д.Сосновское, д.Строино, д.Ступино, д.Сухаренки, Сельский поселок, Сухаренки, д.Черново, д.Шалахино, д.Шошино, д.Яришное, Круглово,с.Воронино, д.Ведерниково, д. Володино, д.Гаврилки, д.Гранино, д.Гридниково, д.Долганово, д.Ивашково, д.Карташиха, д.Колоногово, д.Круглово, д.Малахово, д.Пелевино, д.Пречистино, д.Стрелка, д.Тюкалово, д.Харино, д.Яблонное	2215	50	ВА
23	Николо-Погостинская УБ	УБ	с. Николо-Погост, д.Бакунино, д.Басурманиха, д. Безводное, д.Бурково, д. Бутаково, д. Головино, д. Гордеево, д.Дубки, д. Иголенки, д. Клепиковка, д. Ковалево, д. Коновалиха, д. Копенное, д. Коробово, д. Костомарино, д.Куфтино, д. Лисицыно, д. Лосево, д. Меленки, д.Митинское, д.Нехлустино, д.Опалево, Сельский, п. Первое Мая, д.Савино, д.Санниково, д.Сельцо, д.Сосновское, д.Старцево, д.Суздалево, д.Сысово, д.Фаладово, д.Харламиха, д.Частихино, д.Чистомежное, д.Шаталиха, д.Шипилово, д.Щекино, д.Ягодное, п.Ильинский	1127	30	ОВОП

21	Аксентисская ВА	СВА	П.Аксентис, д.Блаженцово, д.Барышево, д.Восчестниково, д.Воронино, д.Воловое, д.Вяловская, д.Гусево, д.Гурьево, д.Горенское, д.Горенки, п.Городецкий, д.Глуховка, д.Дубенино, д.Долганиха, д.Желтиково, д.Караиха, д.Кожухово, д.Ломки, д.Лямино, д.Мокеиха, д.Мошки, д.Милеево, д.Нечаиха, д.Новочистное, д.Поповка, д.Пустошь, д.Прокофьево, д.Победа, д.Симоново, д.Сидорово, д.Ульяниха, д.Хаустово, д.Чередково, д.Швецово, д.Шишули	1091	35	ОВОП
7	Ковригинская ВА	СВА	д.Ковригино, д.Ахлебаиха, д.Белоглазово, д.Бледны, д.Боковка, д.Высоково, д.Гришманово, д.Завиднево, д.Конево, д.Коробейниково, д.Косково, д.Курочкино, д.Курцево, д.Лосево, д.Мошкино, д.Никулино, д.Ноздрино, д.Петухово, д.Прозорово, д.Репино, д.Романово, д.Руя, д.Савино, д.Филипцево, д.Черна	1070	0	ФАП
8	Серковская ВА	СВА	д.Серково, д.Варварское, д.Горбуново, д. Заломаево, д.Завражное, д.Безводное, д.Кумохино, д.Копнино, д. Ляпуново, д.Полизалово, д.Рожково, д.Речная, д.Рогожино, п.Детского санатория, д.Свинино, д.Слоново, д.Тяблино, д. Чернышиха, д.Яровская	1802	35	ОВОП
9	Смольковская ВА	СВА	с. Смольки, д .Абрамиха, д. Аржаново, д.Архипиха, д.Ботусино, д.Дарьино, д.Долгуши, д.Душенькино, д.Елево, д.Иконниково, д.Караваево, д.Кипрево, д.Ковригино, д.Кочнево, д.Кузнечиха, д.Лебедево, д.Ломляево, д.Луговое, д.Никольское, д.Оскордино, д.Погуляйки, д.Прозориха, д.Пульниково, д.Пшеничное, д.Сбоиха, с.Скородум, д.Содомово, д.Стрелка, д.Тревожное, д.Тренино, д.Филипцево, д.Яблонное, д.Ягодное, д.Тихая, д.Тесовая, д.Малинки, д.Лесная	1630	25	ОВОП
24	Строчковская ВА	СВА	с. Строчково, д .Авдеево, д. Высокая Рамень, д.Горохово, д.Засорихино, д.Кабачёво, д.Клюшниково, д.Кунорино, д.Липовая Грива, д.Ложкино, д.Мостовое, д.Нечаиха, д.Налескино, д.Наседкино, д.Пестово, д.Повалихино, д.Шейкино	1391	25	ОВОП (строительство нового здания)
10	Тимирязевская ВА	СВА	П. им.Тимирязева, д.Алферово, д.Андроново, д.Артюшино, д.Боково, д.Васильевское, д.Вашуриха, д. Вашурово, д. Ветелево, д. Вологино, д. Вязовое, д. Жеховская, д. Зубово, д. Иваново, д. Кирьяново, д. Лисино, д. Нагавицино, д. Носово, д. Павелкино, д. Перевесное, д. Родителево, д. Скипино, д. Скользихино, д. Терентьево, д. Ткалино, д. Торохово, д. Устиново, д.Федоровское, д.Бушнево, с.п.Буревестник	1582	70	ОВОП
11	Федуринская ВА	СВА	д.Федурино, д.Беляево д.Березники д.Блиново д.Большой Суходол д.Малый Суходол д.Волжское Лесничество д.Вороново д.Иголкино д.Козино д.Коробово д.Митрофаново д.Мозгулино д.Орехово д.Осинки д.Останино д.Первушкино д.Петухово д.Рябинки д.Соболиха п.Турбазы «Н» д.Фалино-Пестово д.Филино д.Содомово д.Шушарино	946	0	ФАП
12	Вороницкий ФАП	ФАП	с.Воронино, д.Ведерниково, д. Володино, д.Гаврилки, д.Гранино, д.Гридниково, д.Долганово, д.Ивашково, д.Карташиха, д.Колоногово, д.Круглово, д.Малахово, д.Пелевино, д.Пречистино, д.Стрелка, д.Тюкалово, д.Харино, д.Яблонное	540	0	строительство взамен существующего
13	Дроздовский ФАП	ФАП	д. Дроздово, д .Бабино, д. Бодягино, д.Богданово, д.Никулино, д. Сидорово, д. Мокрушино, д. Мочальное, д. Чегенево, д.Попово, д.Ягодно-Лесное, д.Дырино, д. Лазарево, д.Мехово, д.Филоново, д. Шарыпово, д.Зубово д.Копосово, д.Колыванове, д.Ульянково, д.Притыкино, д.Слышково, д.Хахалино	416	0	
14	Зарубинский ФАП	ФАП	с.Зарубино, д.Александровка, д.Артемьево, д.Бабчино, д.Журавлево, д.Завражное, д.Колесниково, д.Матренино, д.Могильцы, д.Неболдино, д.Никитино, д.Ларино, д.Овинное, д.Подолец, д.Покровское, д.Полежайки, д.Пудово, д.Редькино, д.Самохвалово, д.Ситниково, д.Смольники, д.Соримостово, д.Сорокоумово, д.Сосновское, д.Строино, д.Ступино, д.Сухаренки, Сельский поселок, Сухаренки,	639	0	

			д.Черново, д.Шалахино, д.Шошино, д.Яришное, Круглово			
15	Марковский ФАП	ФАП	д. Бушнево, с.п. Буревестник	344	0	
16	Мысовский ФАП	ФАП	д.Мысово, с.п.Узольский	270	0	
17	Первомайский ФАП	ФАП	р.п.Первомайский, п.Ясная Поляна.	1373	0	строительство взамен существующего
18	Смиркинский ФАП	ФАП	п.Смиркино, д.Аксеново, д.Беляево, д.Березино, д.Конево, д.Коровино, д.Коровинское, д.Михайлово, д.Облизино, д.Пестряково, д.Пятейки, д.Сосновка, д.Собинное, д.Столбово, д.Тарханово, д.Трестьяны, д.Федосеево, д.Фомиха, д.Чесноково, д.Чучелиха	444	0	
19	Тиховский ФАП	ФАП	д.Тихая д.Тесовая д .Малинки д.Лесная	167	0	
20	Шадринский ФАП	ФАП	д.Шадрино, д.Беляницино, д.Жбанниково, д.Коньково, д.Кривоносово, д.Красная Рамень, д.Мошкино, д.Никольское, д.Ничунаево, д.Островино, д.Прокурино, д.Рыжухино, д.Сысуйково, д.Роймино, д.Старцево	593	0	
	Итого	Домовые хозяйства – 5 ед.		92297	2770	
1	ГБУЗ НО "Дальнеконстантиновская ЦРБ"	ЦРБ	р.п.Дальнее Константиново, д.Ивановка, д.Новое Борцово, д.Улейка, д.Ивановка	4200	300	
2,21	Суроватихинская УБ	УБ	ст.Суроватиха,с. Муравьиха,п. Дубки, с.Суроватиха, д.Кажлейка, с.Новые Березники, п.Застенный, д.Арапиха, д.Касаткино	3671	90	ВА
3	ВА Дальнее Константиново-5	СВА	п.Дальнее Константиново-5	2053	70	
4	Нижегородская ВА	СВА	п.Нижегородец, д.Юловка, с.Борисово-Покровское, д.Кременки, д.Новая Владимировка, д.Криуша, д.Бугры, д.Вышка	2081	70	
5	Арманихинский ФАП	ФАП	с.Арманиха, д.Сиуха, д.Винный Майдан, с.Тепло- Троицкое, д.Красная Горка	248	0	
6	Белозеровский ФАП	ФАП	с.Белозерово, с.Мухоедово, с.Ямные Березники	318	0	
7	Берсеменовский ФАП	ФАП	с.Берсеменово, д.Белая, д.Городищи	226	0	
8	Богоявленский ФАП	ФАП	с.Богоявление, д.Борцово, д.Малая Поляна, д.Гремячая Поляна, д.Хмелевая Поляна, д.Белая Поляна	905	0	
9	Дубравский ФАП	ФАП	п.Дубрава, с.Жедрино, с.Новое, с.Горные Березники, д.Относ	606	0	строительство взамен существующего
10	Кужутский ФАП	ФАП	д.Кужутки, д.Курилово, д.Зубаниха, д.Лапшиха, д.Александровка, с.Мирша, д.Наченье, д.Чуварлей	909	0	
11	Лазазейский ФАП	ФАП	д.Лазазей, с.Маликово, д.Лубянцы, д.Кудрино	609	0	
12	Малопицкий ФАП	ФАП	с.Малая Пица, д.Большая Пица, д.Выползово, д.Макраша, д.Ключищи, д.Кривая Грань	417	0	
13	Маргушинский ФАП	ФАП	с.Маргуша, д.Малое Терюшево, д.Княгиновка, с.Ишино, д. Осиновка, д.Токариха, д.Старое Поле	260	0	
14	Мигалихинский ФАП	ФАП	с.Мигалиха, л.Ольгино, д.Надеждино	181	0	
15	Румстихинский ФАП	ФАП	с.Румстиха, д.Берсениха	317	0	
16	Румянцевский ФАП	ФАП	с.Румянцево, д.Пунерь, д.Майморы, с.Симбилей, д.Староселье, д.Трухлей	800	0	строительство взамен существующего
17	Сарлейский ФАП	ФАП	с.Сарлей, д.Сарадон, д.Большое Сескино, д.Льготка, д.Учеватиха	739	0	
18	Таможниковский ФАП	ФАП	с.Таможниково, с. Помра, д.Вармалей, д.Устама, д.Чанниково	291	0	
19	Татарский ФАП	ФАП	с.Татарское, д.Бакшеево, д.Малое Сескино	682	0	
20	Тепелевский ФАП	ФАП	с.Тепелево, д.Кужадон, д.Старое Тепелево, д.Камаиха	456	0	
	Итого	Домовые хозяйства – 6 ед.		19969	530	

1	ГБУЗ НО "Дивеевская ЦРБ имени академика Н.Н. Блохина"	ЦРБ	с.Дивеево, п.Сатис, п.Новостройка,п. Орешки, п.Беленки,п.Полевой,п.Цыгановка,п.Хвощево, Березино, Большое Череватово, Верякуши, Владимировка, Глухово, Дерновка, Елизарьево, Ивановское, Ичалово, Коврез, Коннво, Кременки, Круглые Паны, д.Крутцы, д.Кутузово, д.Липовка, д.Маевка, д.Малое Череватово, Онучино, Ореховец, д.Осиновка, д.Полупочинки, д.Рузаново, д.Слепые, с.Смирново, Стуклово, Суворово, Сыресьево, Темяшево, Трудовое, с.Челатьма, д.Шахаево,с. Яковлевка	16582	200	
2,19	Сатисская участковая больница	УБ	п.Сатис, п.Новостройка, п.Орешки, п. Полевой, п. Беленки, п. Хвощево, д.Цыгановка	2189	75	
3	Больше- Череватовский ФАП	ФАП	с.Большое Череватово, д.Малое Череватово	654	0	
4	Верякушский ФАП	ФАП	с.Верякуши, д.Дерновка	425	0	
5	Глуховский ФАП	ФАП	с.Глухово	690	0	
6	Ивановский ФАП	ФАП	с.Ивановское, д. Сыресьево	512	0	
7	Елизарьевский ФАП	ФАП	с.Елизарьево, д.Трудовое	777	0	
8	Ичаловский ФАП	ФАП	с.Ичалово, д.Кутузово	205	0	
9	Конновский ФАП	ФАП	с.Конново,с. Березино, д.Темяшево, д.Шахаево	417	0	
10	Кременковский ФАП	ФАП	с.Кременки, с.Рузаново	633	0	
11	Круглопановский ФАП	ФАП	с.Круглые Паны	146	0	
12	Лихачевский ФАП	ФАП	д.Лихачи	130	0	
13	Маевский ФАП	ФАП	д. Маевка	269	0	
14	Онучинский ФАП	ФАП	с.Онучино	242	0	
15	Ореховский ФАП	ФАП	с.Ореховец	309	0	
16	Смирновский ФАП	ФАП	с. Смирново	221	0	
17	Стукловский ФАП	ФАП	с. Стуклово, д.Липовка	210	0	
18	Суворовский ФАП	ФАП	с.Суворово	623	0	
20	Полупочинковский ФАП			251	0	
	Итого	Домовые хозяйства – 7 ед.		25234	275	
1	"Уразовская ЦРБ"	ЦРБ	с.Уразовка, д.Кузьминка, д.Антяровка, д.Трехозер, д.Кадомка, Большое Рыбушкино, Малое Рыбушкино, Семеновка, Пошатово, Карга, Ендовищи, Красный Яр, дополнительно детское население:Кечасово,Чернуха,Мангушево,Екатериновка,Актуково,Овечий Овраг,Чембилей,Маресево,Ключищи,Александрово,Федоровка,Сарга,Абрамово,Ерпелево,Михайловка,Дубровка,Китово.	5298	150	
2,22	Салганская участковая больница	УБ	Салганы,Княжевка,Малая и Большая Мажарка,Акулинино,Лукьяновка,Маресево,Ключищи,Александрово,Федоровка,Сарга,Абрамово,Ерпелево,Михайловка,Дубровка,Китово,Кечасово,Чернуха,Мангушево,Екатериновка	2714	100	ВА
21	Медянская врачебная амбулатория	ВА	с. Кечасово, д. Екатериновка,с Чернуха, с. Мангушево	1318	25	ОВОП
3	Кечасовская врачебная амбулатория	ВА	с.Медяна,Чембилей,Актуково,Овечий Овраг.	408	0	ФАП
4	Абрамовский ФАП	ФАП	д. Абрамово	70	0	
	Актуковский ФАП	ФАП	д.Актуково	274	0	Закрытие ФАП

	Акулининский ФАП	ФАП	С.Акулинино	18	0	Закрытие ФАП
23	Александровский ФАП	ФАП	с. Александрово	109	0	
5	Большерыбушкинский ФАП	ФАП	с. Большое Рыбушкино	1196	0	
6	Дубровский ФАП	ФАП	д.Дубровка	66	0	
7	Ендовищинский ФАП	ФАП	с. Ендовищи	342	0	
	Ерпелевский ФАП	ФАП	с. Ерпелево	78	0	Закрытие ФАП
8	Каргинский ФАП	ФАП	д. Карга	143	0	
9	Китовский ФАП	ФАП	с. Китово , д. Загарино	92	0	
10	Ключищинский ФАП	ФАП	с. Ключищи	430	0	строительство взамен существующего
11	Красноярский ФАП	ФАП	с. Красный Яр	103	0	
12	Малорыбушкинский ФАП	ФАП	с. Малое Рыбушкино	640	0	
13	Маресевский ФАП	ФАП	с. Маресево, д. Ждановка	339	0	
14	Михайловский ФАП	ФАП	д. Михайловка	66	0	
15	Овечеовражский ФАП	ФАП	д. Овечий Овраг	205	0	
16	Пошатовский ФАП	ФАП	д. Пошатово	319	0	строительство взамен существующего
17	Саргинский ФАП	ФАП	с. Сарга		0	
18	Семеновский ФАП	ФАП	с. Семеновка	389	0	
24	Трехозерский ФАП	ФАП		100	0	
19	Федоровский ФАП	ФАП	с. Федоровка, д. Буяновка	84	0	
20	Чембилеевский ФАП	ФАП	с. Чембилей	384	0	строительство взамен существующего
	Итого			9738	275	
1	ГБУЗ НО "Княгининская ЦРБ	ЦРБ	Княгининский муниципальный округ: д.Горшково, с.Ананье, д.Редриково,д.Большое Корево, д. Малое Корево,с.Белка, д.Слотино, с.Потапово, д.Большие Колковицы, д.Оселок, д.Большая Андреевка, с.Спешнево, д. Шахматово,с.Песочное, д.Бубенки,д.Барково,д.Ракита,д.Ключищи,д.Яковлево, п.Возрождение,д.Сергиевка,д.Мокруша, с.Егорьевское,д.Юрьевка,д.Новоегорьевское, д.Новоселье, с.Островское, д.Драчиха,д.Долгая, д.Домашняя, д.Рогово, с.Покров,п.Михайловка, д.Озерки, д.Ивановка, д.Фоминка, с.Троицкое, д.Парково,д.Золотуха, д. Воля, с.Урга, с.Шишковердь, д.Константиновка, д.Николаевка, д.Соловьево, с.Рубское,д.Новая, д.Сосновка	11350	150	
2	Ананьевский ФАП	ФАП	с.Ананье, д.Редриково,д.Большое Корево, д. Малое Корево,	342	0	строительство взамен существующего
3	Белкинский ФАП	ФАП	с.Белка, д.Слотино, с.Потапово, д.Большие Колковицы, д.Оселок	437	0	
4	Большеандреевский ФАП	ФАП	д.Большая Андреевка, с.Спешнево, д. Шахматово,с.Песочное	295	0	
5	Бубенковский ФАП	ФАП	д.Бубенки,д.Барково,д.Ракита,д.Ключищи,д.Яковлево	331	0	строительство взамен существующего
6	Возрожденский ФАП	ФАП	п.Возрождение,д.Сергиевка,д.Мокруша	406	0	
7	Егорьевский ФАП	ФАП	с.Егорьевское,д.Юрьевка,д.Новоегорьевское, д.Новоселье	159	0	строительство взамен существующего
8	Островский ФАП	ФАП	с.Островское, д.Драчиха,д.Долгая, д.Домашняя, д.Рогово	317	0	
9	Покровский ФАП	ФАП	с.Покров,п.Михайловка, д.Озерки, д.Ивановка, д.Фоминка	291	0	
10	Троицкий ФАП	ФАП	с.Троицкое, д.Парково,д.Золотуха,деревня Воля,	279	0	
11	Ургинский ФАП	ФАП	с.Урга	151	0	строительство взамен существующего
12	Шишковердский ФАП	ФАП	с.Шишковердь, д.Константиновка, д.Николаевка,	81	0	строительство взамен существующего
13	ОВОП д.Соловьево	ОВОП	д.Соловьево, с.Рубское,д.Новая, д.Сосновка	603	20	
	Итого	Домовые		15042	170	

		хозяйства – 7 ед.				
1,18	ГБУЗ НО Ковернинская ЦРБ	ЦРБ	Анисимово, Арефьево, Васильево, Кривое, Михайлово, Протазаново, Тезенино, Ключи, Клюкино, Куприно, Липовка,Б.Долы, Бобыльск, Пеуза, пос. Анисимово, Чудово, Шмаки,Б.Круты, Марковка, М.Круты, Мягкие, Романово, Шеломки,Бобылевка, Гордеевка, Кириловка, Малиновка, Мокловка, Невейка, Покровка, Протасиха, Рамешки, Рябиновка,Горево, Маза, Макаршино, Макридино, Мокино, Талица,Бетино, Гомино, П.-Иванов, П-Конев, Смородинное, Степаново, Сухая Хохлома,Беспалово, Б.Филино, Гарель, Грачиха, Гришино, Грязино, Демино, Колесниково, Кузьмино, Лукино, Малахово, М. Карпово, Мокушино, Мурени, М.Филино, Пески, Чащиха,Белые Пруды, Галанино, Захватово, Каменное, Короткое, Лужки, Шомохта,Гарель, Овечкино, п.Заречный, Павлово, Петрово, Понурово, Сермягино, Фатеево, Шляпино,Воротнево, Гордеевка, Семино, Кулигино, Мокушино, Новопокровское, Поселихино, Починки, Рассадино, Роймино,Трутнево, Художиха, Шабоши, Язвины,Березовка, Грачево, Гулыманово, Мешково, Тарасово, Урлино,Вихорево, Горево, Ермилово, Ермиловская стройка, Кротово,Калениха, Копани, Никитино, Овсяниково, Острa, Федорово, Шадрино,Бутавка, Волково, Гари, Гузолово, Михайлово, Степаново,Бориха, Вихорево, Выс. Успенский, Высоково, Наумово, Пичугино, Пос. Октябрьский, П.Семенов, Смоленское, Содомово,Беляево, Гавриловка, Ломы, Максимово, Старцево, Цибрики, Ширкомша,Бубново, Глибино, Дурандино, Желтухино, Ленино, Лифаново, Ловыгино, Медвежково, Оинское, Перехваткино, Скоробогатово, Сухоноска, Танюшкино, Фокино, Хмелеватка, Хрящи, Шалимово,Волоколам, Вязовка, Палама, Давыдово, Крутяки, Осиновка, Палама, Парамоново, Радость, Рябово, Белбаж.	10780	370	
2	Хохломская УБ	УБ	Казанцево,Пискома,Шишино,Быково,Брындино,Хохлома,Задорино,Крутово,Уткино,Сивцево,Кошелево	1881	0	ФАП (строительство нового здания)
3	Белбажская врачебная амбулатория	СВА	Волоколам, Вязовка, Палама, Давыдово, Крутяки, Осиновка, Палама, Парамоново, Радость, Рябово, Белбаж	1867	0	ФАП (строительство новго здания)
4	Гавриловская врачебная амбулатория	СВА	Беляево, Гавриловка, Ломы, Максимово, Старцево, Цибрики, Ширкомша	1867	25	
5	Скоробогатовская врачебная амбулатория	СВА	Бубново, Глибино, Дурандино, Желтухино, Ленино, Лифаново, Ловыгино, Медвежково, Осинское, Перехваткино, Скоробогатово, Сухоноска, Танюшкино, Фокино, Хмелевка, Хрящи, Шалимово.	1867	45	
6	ФАП д.Анисимово	ФАП	Анисимово, Арефьево, Васильево, Кривое, Михайлово, Протазаново, Тезенино, Ключи, Клюкино, Куприно,	545	0	
	ФАП д.Бетино	ФАП	Бетино, Гомино, П.-Иванов, П-Конев, Смородинное, Степаново, Сухая Хохлома	118	0	Закрытие ФАП
7	ФАП д.Б.Круты	ФАП	Б.Круты, Марковка, М.Круты, Мягкие, Романово, Шеломки ,Язвины.	358	0	
8	ФАП д.Волково	ФАП	Бутавка, Волково, Гари, Гузолово, Михайлово, Степаново	281	0	
9	ФАП д.Горево	ФАП	Горево, Маза, Макаршино, Макридино, Мокино, Талица	693	0	
10	ФАП д.Демино	ФАП	Беспалово, Б.Филино, Гарель, Грачиха, Гришино, Грязино, Демино, Колесниково, Кузьмино, Лукино, Малахово, М. Карпово, Мокушино, Мурени, М.Филино, Пески, Чащиха.	313	0	
	ФАП д.Ермиловская стройка	ФАП	Вихорево, Горево, Ермилово, Ермиловская стройка, Кротово.	74	0	Закрытие ФАП
11	ФАП д.Каменное	ФАП	Белые Пруды, Галанино, Захватово, Каменное, Короткое, Лужки, Шомохта	560	0	
12	ФАП д.Наумово	ФАП	Бориха, Вихорево, Выс. Успенский, Высоково, Наумово, Пичугино, Пос. Октябрьский, П.Семенов, Смоленское	155	0	

13	ФАП д.Понурово	ФАП	Гарель, Овечкино, п.Заречный, Павлово, Петрово, Понурово, Сермягино, Фатеево, Шляпино	515	0	
14	ФАП д.Рамешки	ФАП	Бобылевка, Гордеевка, Кириловка, Малиновка, Мокловка, Невейка, Покровка, Протасиха, Рамешки, Рябиновка.	195	0	
15	ФАП д.Семино	ФАП	Воротнево, Гордеевка, Семино, Кулигино, Мокушино, Новопокровское, Поселихино, Починки, Рассадино, Роймино,Трутнево, Художиха, Шабоши.	897	0	
16	ФАП д.Тарасово	ФАП	Березовка, Грачево, Гулыманово, Мешково, Тарасово, Урлино.	210	0	
17	ФАП д.Шадрино	ФАП	Калениха, Копани, Никитино, Овсяниково, Остра, Федорово, Шадрино.	339	0	
	ФАП д.Шмаки	ФАП	Б.Долы, Бобыльск, Пеуза, пос. Анисимово, Чудово, Шмаки.	66	0	Закрытие ФАП
	Итого	Домовые хозяйства – 34 ед.		23581	440	
1,15	ГБУЗ НО "Краснобаковская ЦРБ"	ЦРБ	р.п.Красные Баки, д.Разгуляи, д.Арефино, д.Дуплиха, с.Медведиха, п.Лесной курорт, п.Затон, с.Зубилиха, д.Вавилиха, д.Сенькино, д.Ляды, д.Удельная Чащиха, д.Березовец, д.Зубово, с.Кириллово, д.Козлово, д.Зотино, д.Текун, д.Потрохово, д.Михайлово, д. Якушово, д.Субботино, д. Ветошкино, д.Лысица, д.Подлысье, с.Ильинское, д.Шилиха, д.Заводь, д.Высоковка, п.Жаренский, с.Носовая, п.Пруды, п.Чибирь, д.Осиновка, д.Красногор, д.Сомиха, д.Овечкино, д.Оньшино, д.Вороватка, д.Жуково, д.Усольцево, п.Перехватка, д.Афанасиха, Д.Бажино, с.Чащиха, д.Трухино, д.Зашильское, д.Желтовка д.Баландиха, д.Черепаниха, с.Сквозняки, д.Сластники, д.Слониха, д.Софоново, с.Чемашиха, д.Лопатино, с.Ядрово, д.Кочеватово, д.Караси, д.Новоильинское	21435	540	
2	Ветлужская врачебная амбулатория	ВА	д.Кологривка, р.п.Ветлужский, д.Антропиха, д.Шижма, п.Быструха, с.Дмитриевское, д.Кашниково, д.В.Сарафаниха, д.Безглядово, д.Здекино, д.Н.Сарафаниха	5358	100	
3	Шеманихинская врачебная амбулатория	ВА	починок.Любимовский, д.Красные Усады, п.Шеманиха, п.Быстренский	1677	30	
	Арефинский фельдшерско-акушерский пункт	ФАП	д.Разгуляи, д.Арефино, д.Дуплиха, с.Медведиха	64	0	Закрытие ФАП
16	Быструхинский фельдшерко-акушерский пункт	ФАП	д.Шижма, п.Быструха	183	0	
4	Дмитриевский фельдшерско-акушерский пункт	ФАП	с.Дмитриевское, д.Кашниково, д.В.Сарафаниха, д.Безглядово, д.Здекино, д.Н.Сарафаниха	276	0	строительство взамен существующего
5	Затонский фельдшерско-акушерский пункт	ФАП	п.Лесной курорт, п.Затон	340	0	
6	Зубилихинский фельдшерско-акушерский пункт	ФАП	с.Зубилиха, д.Вавилиха, д.Сенькино, д.Ляды, д.Удельная Чащиха, д.Березовец	403	0	
	Зубовский фельдшерско-акушерский пункт	ФАП	д.Зубово	72	0	Закрытие ФАП
7	Кирилловский фельдшерско-акушерский пункт	ФАП	с.Кириллово	331	0	
8	Козловский фельдшерско-акушерский пункт	ФАП	д.Козлово, д.Зотино, д.Текун, д.Потрохово, д.Михайлово, д. Якушово	222	0	
9	Лысицкий фельдшерско-	ФАП	д.Субботино, д. Ветошкино, д.Лысица, д.Подлысье, с.Ильинское	119	0	

	акушерский пункт					
10	Носовской фельдшерско-акушерский пункт	ФАП	д.Шилиха, д.Заводь, д.Высоковка, п.Жаренский, с.Носовая	436	0	
11	Прудовский фельдшерско-акушерский пункт	ФАП	п.Пруды	721	0	
	Сомихинский фельдшерско-акушерский пункт	ФАП	д.Осиновка, д.Красногор, д.Сомиха, д.Овечкино	34	0	Закрытие ФАП
	Усольцевский фельдшерско-акушерский пункт	ФАП	д.Оньшино, д.Вороватка, д.Жуково, д.Усольцево	105	0	Закрытие ФАП
12	Чащихинский фельдшерско-акушерский пункт	ФАП	п.Перехватка, д.Афанасиха, Д.Бажино, с.Чащиха	802	0	
13	Чемашихинский фельдшерско-акушерский пункт	ФАП	д.Трухино, д.Зашильское, д.Желтовка д.Баландиха, д.Черепаниха, с.Сквозняки, д.Сластники, д.Слониха, д.Софоново, с.Чемашиха, д.Лопатино	303	0	
	Чибирский фельдшерско-акушерский пункт	ФАП	п.Чибирь	115	0	Закрытие ФАП
14	Ядровский фельдшерско-акушерский пункт	ФАП	с.Ядрово, д.Кочеватово, д.Караси, д.Новоильинское	143	0	
	Итого	Домовые хозяйства – 4 ед.		33139	670	
1,44	ГБУЗ НО "Кстовская ЦРБ"	ЦРБ	г. Кстово	60904	1350	
2	Районная больница №1	РБ	г. Кстово	5513	225	поликлиника ЦРБ
3,35	Районная больница №2	РБ	с. Работки, п. Волжский, д. Голошубиха, д. Кувардино, д. Лавровка, д. Луговой Борок, д. Малиновка, д. Ачапное, д. Татинец, д. Слопинец, д. Абатурово, д. Чеченино	2817	300	УБ
4	Афонинская ВА	ВА	ст. Анкудиновка, д. Анкудиновка, д. Никульское, д. Кузьминка, д. Утечино, д. Афонино	4876	75	
5,34	Безводнинская ВА	ВА	д. Муханово, с. Великий Враг, д. Михальчиково, д. Карабатово, д. Подвалиха, с. Безводное, д. Зименки	1928	100	
6	Б. Борисовская ВА	ВА	с. Ближнее Борисово, д. Козловка, с. Вязовка, п. Дружный, д. Румянцево, д. Митино	4450	100	
7	Ждановская ВА	ВА	д. Опалиха, д. Черемисское, д. Малая Ельня, с. Большая Ельня, д. Ржавка, д. Фроловское, д. Крутая, п. Ждановский, п. Черемисский	9946	150	
8,36	Запрудновская ВА	ВА	с. Запрудное, с. Шава, д. Горяньково, д. Долгая Поляна, д. Семенищи, д. Калинино, с. Завражная Слобода, с. Варварское	2148	75	
9,37	Мокринская ВА	ВА	д. Новая Деревня, с. Новые Ключищи, д. Кривая Шелокша, д. Новая Пунерь, с. Семеть, д. Чаглава, с. Большое Мокрое, д. Зелецино, с. Елховка	2857	75	
10, 38	Н. Ликеевская ВА	ВА	д. Новоликеево, д. Ветчак, д. Толстобино, д. Починок, д. Караулово, д. Студенец	3635	50	
11, 39	Подлесовская ВА	ВА	с. Слободское, д. Подлесово, д. Спирино, д. Шмойлово, д. Горный Борок	1513	50	
12, 40	Прокошевская ВА	ВА	с. Толмачево, п. Искра, с. Ляписи, д. Красноселово, д. Попадейка, д. Серково, д. Семенцево, д. Цедень, д. Шерменево, д. Козловка, д. Конновка, д. Докукино, д. Прокошево, д. Волчиха, д. Красногорка	1634	50	

13, 41	Ройкинская ВА	ВА	п. Селекционной Станции, д. Ройка, п. Опытный, п. Садовский, с. Федяково, п. Культура	3936	75	
14, 42	Чернухинская ВА	ВА	д. Красногорка, д, Грязновка, с. Шелокша, д. Каменка, д. Келейниково, д. Старые Ключищи, д. Новониколаевка, д. Лапшлей, д. Мешиха, д. Вершинино, д. Владимировка, с. Выездное, с. Вередеево, с. Чернуха, д. Майдан	4441	100	
15, 43	Чернышихинская ВА	ВА	д. Соколищи, с. Лопатищи, д. Рамешки, д. Прокошевка, с. Соколово, д. Большое Лебедево, с. Чернышиха, д. Коровино, д. Высоково, д. Игрищи, с. Игумново, д Починок, д. Крутец, д. Сонино	1085	50	
16	Б-Ельнинский ФАП	ФАП	с. Большая Ельня	438	0	
17	Варварский ФАП	ФАП	с. Варварское, с. Завражная Слобода, д. Долгая Поляна, д. Семенищи	67	0	
18	В-Вражский ФАП	ФАП	с. Великий Враг, д. Зименки	427	0	
19	Ветчаковский ФАП	ФАП	д. Ветчак, д. Студенец, д. Починок	312	0	
20	Вязовский ФАП	ФАП	с. Вязовка, д. Митино	1530	0	
	Зелецинский ФАП	ФАП	д. Зелецино	0	0	Закрытие ФАП
21	Зименковский ФАП	ФАП	д. Зименки	345	0	
22	Игумновский ФАП	ФАП	с. Игумново, д. Починок	166	0	
23	Кузьминский ФАП	ФАП	д. Кузьминка	647	0	
24	Михальчиковский ФАП	ФАП	д. Михальчиково, д. Карабатово	565	0	
	Подвалихинский ФАП	ФАП	д. Подвалиха, д. Муханово, д. Караулово	0	0	Закрытие ФАП
25	Работкинский ФАП	ФАП	с. Работки	374	0	
	Ржавский ФАП	ФАП	д. Ржавка	0	0	Закрытие ФАП
	Семетский ФАП	ФАП	д. Семеть, д. Новая Пунерь, д. Кривая Шелокша	0	0	Закрытие ФАП
27	Слободской ФАП	ФАП	с. Слободское, д. Спирино	316	0	
	Толмачевский ФАП	ФАП	д. Толмачево, д. Искра, д. Цедень, д. Шерменево, д. Серково	0	0	Закрытие ФАП
26	Утечинский ФАП	ФАП	д. Утечино, д. Анкудиновка, ст. Анкудиновка	104	0	
28	ФАП п. Дружный	ФАП	п. Дружный	2082	0	
29	Федяковский ФАП	ФАП	с. Федяково, п. Опытный, п. Культура	688	0	
30	Фроловский ФАП	ФАП	д. Фроловское, д. Черемисское, п. Черемисский, д. Крутая	392	0	
31	Чаглавский ФАП	ФАП	д. Чаглава, с. Новые Ключищи, с. Елховка	643	0	
	Чеченинский ФАП	ФАП	д. Чеченино	0	0	Закрытие ФАП
32	Шавский ФАП	ФАП	с. Шава	286	0	
33	Шелокшанский ФАП	ФАП	д. Мешиха, д. Старые Ключищи, д. Вершинино, д. Владимировка	2096	0	ОВОП
	Итого	Домовые хозяйства – 16 ед.		122369	2825	
1,13	ГБУЗ НО "Кулебакская ЦРБ"	ЦРБ	г. Кулебаки, с.Ломовка, с.Шилокша, с.Мурзицы, р.п. Велетьма, д. Серебрянка, п. Совхозный, д. Тумалейка, д. Пушлей, д. Благовещенка, д. Красный Родник, п. Первомайский, п. Молочная Ферма, д. Михайловка, д. Кутузовка, д. Знаменка, д. Красновка, п. Лесозавода, д. Петровка	32518	1000	
	Меляевская участковая больница	УБ	р.п.Гремячево.д Меляево.с.Теплово	2350	0	Реорганизация путем объединения с Гремячевской ВА
2	Гремячевская врачебная амбулатория	ВА	р.п.Гремячево	2781	130	
3	Саваслейская врачебная амбулатория	ВА	с.Саваслейка,п. Мыза,д.Новая Саваслейка,д.Горбачиха	2490	30	
4	Велетьменский ФАП	ФАП	р.п.Велетьма	967	0	
5	Ломовский ФАП	ФАП	с.Ломовка	1530	0	

6	Михайловский ФАП	ФАП	д.Михайловка,д.Кутузовка,д.Знаменка,д.Красновка,п.Лесозавода,д.Петровка	154	0	
7	Мурзицкий ФАП	ФАП	с.Мурзицы	1730	0	
8	Первомайский ФАП	ФАП	п.Первомайский	293	0	
9	Серебрянский ФАП	ФАП	д.Серебрянка,п.Совхозный,д.Тумалейка,д.Пушлей,д.Благовещенка,дКрасный Родник	240	0	
10	Тепловский ФАП	ФАП	с.Теплово	1785	0	строительство взамен существующего
11	ФАП Молочная Ферма	ФАП	п.Молочная Ферма	201	0	строительство взамен существующего
12	Шилокшанский ФАП	ФАП	с.Шилокша	1134	0	
	Итого	Домовые хозяйства – 2 ед.		48173	1160	
1	ГБУЗ НО "Лукояновская ЦРБ"	ЦРБ	г.Лукоянов, с.Б.Мамлеево, с.Мерлиновка, с.Надежинка, с.Неверово, д.Николаневка, д.Фоминки, с.Саврасово, с.Ульяново, с.Т.Майдан, с.Б.Аря, с.Тютюши, д.Докучаево, с.Крюковка, с.Сонино, с.Лопатино, с.Гаврилово, с.Владимировка, с.Чуфарово, с.Иванцево, с.Поя, с.М.Мамлеево, д.Волчиха, д.Н.Дар, п.Городок, с.Гари, с.Новоселки, с.Пичингуши, с.Перемчалки, с.Александровка, д.Березовка, с.Кудеярово	23959	750	
2,3 2	Разинская больница	ГБ	р.п.им.Ст.Разина, с.Покровка, д.Бутская, с.Санки, д.Орловка, с.Н.Михайловка, с.Печи, п.Средний, п.Полевой, п.Панзелка, п.Курилиха	2307	100	УБ
3	Больше-Маресьевская УБ	УБ	с.Б.Маресьево, с.Кельдюшево, с.Елфимово, с.М.Поляна, с.Кр.Поляна, с.Чиргуши, с.Никулино, с.Нехорошево, д.М.Васильевка, п.Ладыгино	1325	0	ФАП
4	Шандровская УБ	УБ	с.Шандрово, с.С.Майдан, с.Н.Майдан, с.Салдоманово, с.Атингеево, с.Мессинговка	911	15	
5	Ульяновская ВА	ВА	микрорайон №2 с. Ульяново	2527	60	
6	Атингеевский ФАП	ФАП	с. Атингеево	341	0	
	Берёзовский ФАП	ФАП	с. Берёзовка	59	0	Закрытие ФАП
7	Больше-Арский ФАП	ФАП	с. Большие Ари, с.Докучаево	516	0	
8	Больше-Мамлеевский ФАП	ФАП	с. Большое Мамлеево	641	0	
	Бутский ФАП	ФАП	п. Бутский	52	0	Закрытие ФАП
9	Владимировский ФАП	ФАП	с. Владимировка	212	0	
	Гарской ФАП	ФАП	с. Гари	66	0	Закрытие ФАП
10	Елфимовский ФАП	ФАП	с. Елфимово	199	0	
11	Иванцевский ФАП	ФАП	с. Иванцево	618	0	
	Красно-Полянский ФАП	ФАП	с. Красная Поляна	46	0	Закрытие ФАП
12	Крюковский ФАП	ФАП	с. Крюковка	460	0	
13	Кудеяровский ФАП	ФАП	с. Кудеярово	1959	0	
14	Лопатинский ФАП	ФАП	с. Лопатино, с. Гаврилово	549	0	
15	Мало-Мамлеевский ФАП	ФАП	с. Малое Мамлеево	487	0	
16	Мало-Полянский ФАП	ФАП	с. Малая Поляна	239	0	
17	Мерлиновский ФАП	ФАП	с. Мерлиновка, с. Надёжинка, п. Гарской	176	0	
18	Неверовский ФАП	ФАП	с. Неверово	207	0	
19	Нехорошевский ФАП	ФАП	с. Нехорошево	195	0	
20	Никулинский ФАП	ФАП	с. Никулино	273	0	
	Ново-Михайловский ФАП	ФАП	с. Новая Михайловка	69	0	Закрытие ФАП
21	Новосёлковский ФАП	ФАП	с. Новосёлки	117	0	
	Перемчалковский ФАП	ФАП	с. Перемчалки	54	0	Закрытие ФАП

22	Печинский ФАП	ФАП	с. Печи	320	0	
23	Пичингушский ФАП	ФАП	с. Пичингуши	194	0	
24	Пойский ФАП	ФАП	с. Поя	276	0	
25	Покровский ФАП	ФАП	с. Покровка	168	0	
	Романовский ФАП	ФАП	с. Романовка	26	0	Закрытие ФАП
26	Саврасовский ФАП	ФАП	с. Саврасово	422	0	
27	Салдоманов-Майданский ФАП	ФАП	с. Салдаманов Майдан	175	0	
28	Санковский ФАП	ФАП	с. Санки	100	0	
29	Тольско-Майданский ФАП	ФАП	с. Тольский Майдан	656	0	
30	Ульяновский ФАП	ФАП	с. Ульяново	688	0	
31	Чиргушский ФАП	ФАП	с. Чиргуши	264	0	
	Чуфаровский ФАП	ФАП	с. Чуфарово	57	0	Закрытие ФАП
	Итого			41910	925	
1,26	ГБУЗ НО "Лысковская ЦРБ"	ЦРБ	г. Лысково	36981	600	
			д. Головково			
			д. Неверово			
			с. Асташиха			
			с. Белозериха			
			п. Березки			
			с. Валава			
			д. Княжиха			
			с. Стрелка			
			с. Кириково			
			с. Ляпуны			
			с. Красная Лука			
			с. Летнево			
			д. Ермолино			
			д. Монори			
			д. Большое Шипилово			
			д. Малое Шипилово			
			д. Богомолово			
			д. Белавино			
			д. Баранниково			
			д. Малиновка			
			с. Преснецово			
			д. Кокореково			
			с. Трофимово			
			д. Лысая Гора			
2,25	Валковская участковая больница	УБ	с. Валки	1765	90	
			п. Бор			
			с. Великовское			
			п. Верхний Красный Яр			
			п. Керженец			
			д. Комариха			
			п. Макарьево			

			с. Нижний Красный Яр			
			с. Сельская Маза			
			д. Черная Маза			
			д. Хохолевка			
3	Барминская врачебная амбулатория	ВА	с. Бармино	1832	30	
			п. Анатольевка			
			с. Варганы			
			д. Кременки			
4	Кисловская врачебная амбулатория	ВА	д. Бахмут	1505	0	ФАП
			д. Брюханово			
			с. Дубенщино			
			с. Егорьевское			
			д. Елевка			
			с. Кисловка			
			д. Кожино			
			с. Колычево			
			д. Лыткино			
			с. Окишино			
			д. Покровка			
			д. Саревка			
			с. Семово			
			д. Сумкино			
			п. Нива			
			д. Уткино			
			с. Юткино			
5	Леньковская врачебная амбулатория	ВА	с. Леньково	1831	30	
			д. Гугино			
			п. Друг Крестьянина			
			д. Коноплянка			
			д. Коробиха			
			д. Курбатиха			
			д. Лебедиха			
			д. Лужки			
			с. Негоново			
			с. Никольское			
			д. Перелетиха			
			с. Плотинское			
			с. Ратунино			
			п. Труд			
			с. Чернуха			
6	Просецкая врачебная амбулатория	ВА	с. Просек	1536	0	ФАП (строительство нового здания)
			с. Красный Оселок			
			д. Ерзовка			
			с. Исады			
			п. Красновидово			
			п.Крестьянка			

			п. Новинки			
			п. Очаиха			
7	Асташихинский ФАП	ФАП	с. Асташиха	148	0	
8	Белозерихинский ФАП	ФАП	с. Белозериха	379	0	
			п. Березки			
9	Борский ФАП	ФАП	п. Бор	231	0	
			с. Сельская Маза			
10	Валавский ФАП	ФАП	с. Валава	303	0	
			д. Княжиха			
			с. Стрелка			
11	Варганский ФАП	ФАП	с. Варганы	409	0	
12	Великовский ФАП	ФАП	с. Великовское	359	0	
			д. Комариха			
13	Елховский ФАП	ФАП	д. Елховка	179	0	
			д. Казыевка			
			д. Каменка			
14	Кириковский ФАП	ФАП	с. Кириково	804	0	
			с. Ляпуны			
			с. Красная Лука			
15	Красно-Осельский ФАП	ФАП	с. Красный оселок	604	0	
			с. Ляпуны			
			п. Крестьянка			
			п. Очаиха			
			п. Красновидово			
			п. Новинки			
16	Кременковский ФАП	ФАП	д. Кременки	326	0	
17	Летневский ФАП	ФАП	с. Летнево	626	0	
			д. Ермолино			
			д. Монори			
			д. Большое Шипилово			
			д. Малое Шипилово			
			д. Богомолово			
			д. Белавино			
			д. Баранниково			
18	Малиновский ФАП	ФАП	д. Малиновка	346	0	
			с. Преснецово			
			д. Кокореково			
19	Никольский ФАП	ФАП	с. Никольское	602	0	
			д. Лебедиха			
			д. Д.Перелетиха			
			с. Чистое Поле			
			п. Вадимовка			
20	Петровский ФАП	ФАП	с. Петровка	284	0	
			д. Лывы			
21	Трофимовский ФАП	ФАП	с. Трофимово	1507	0	
			д. Лысая Гора			

22	Ушаковский ФАП	ФАП	д. Ушаковка с. Исады с. Окишино	224	0	
23	Черномазский ФАП	ФАП	с. Черная Маза д. Хохолевка	267	0	
24	Чернухинский ФАП	ФАП	с. Чернуха д. коробиха д. Коноплянка д. Лужки с. Плотинское	371	0	
27	Берендеевский ФАП					Строительство ФАП
	Итого	Домовые хозяйства – 12 ед.		53838	750	
1	ГБУЗ НО "Навашинская ЦРБ"	ЦРБ	г.Навашино, с.Б-Окулово, д.М-Окулово, с.Сонино, д.Горицы, с.Новашино, д.Угольное, с.Монаково, с.Коробково, с.Ефаново, п.Степурино, с.Натальино, д.Родяково, д.Левино, д.Рогово, д.Салавирь, д.Румасово, с.Поздняково, п.Теша, с.Валтово, д.Степурино, р-д Велетьма, д.Ярцево, р-д Приокский, д.Бельтеевка, д.Ольховка, д.Князево, д.Безверниково, д.Малышево, д.Красный Октябрь, д. Петряево, д.Анцифрово, д.Кутарино, д.Покров, д.Волосово, с.Чудь, д.Мартюшиха, д.Трудовик, с.Спас-Седчено, с.Дедово, д.Кониловка, п.Судострой, д.Родионихa, д.Ефремово, д.Кондраково, р-д Валтово, д.Пустынь, д.Кистаново, д.Бобровка	21944	400	
2	Поздняковская ВА	ВА	с.Поздняково, д.Малышево, д.Красный Октябрь, д.Петряево, д.Анцифрово, д.Кутарино	685	30	ОВОП (строительство нового здания)
3	Пустынская ВА	ВА	д.Валтово, д.Пустынь, д.Кистаново	294	0	ФАП
4	Тешинская ВА	ВА	п.Теша	1007	0	ФАП (строительство нового здания)
5	Б-Окуловский ФАП	ФАП	с.Б-Окулово	1548	0	
6	Горицкий ФАП	ФАП	д.Горицы	119	0	строительство взамен существующего
7	Ефановский ФАП	ФАП	с.Ефаново, д.Корниловка, п.Судострой, д.Родионихa, д.Ефремово, д.Кондраково	384	0	
8	Коробковский ФАП	ФАП	д.Коробково, д.Трудовик, с.Спа-Седчено, с.Дедово	349	0	
	Левинский ФАП	ФАП	д.Левино	81	0	Закрытие ФАП
9	М-Окуловский ФАП	ФАП	д.М-Окулово, д.Ярцево	248	0	строительство взамен существующего
10	Монаковский ФАП	ФАП	с.Монаково, д.Чудь, д.Мартюшиха	189	0	
11	Натальинский ФАП	ФАП	с.Натальино, п.Мещерское, п.Масловское, р-зд Велетьма	1036	25	ОВОП(строительство нового здания)
12	Новошинский ФАП	ФАП	с.Новошино, д.Ольховка, д.Князево, Безверниково	414	0	
13	Роговский ФАП	ФАП	д.Рогово, д.Степурино	151	0	строительство взамен существующего
	Родяковский ФАП	ФАП	д.Родяково	195	0	Закрытие ФАП
	Румасовский ФАП	ФАП	д.Бобровка, д.Румасово	53	0	Закрытие ФАП
14	Салавирский ФАП	ФАП	д.Салавирь	172	0	строительство взамен существующего
15	Сонинский ФАП	ФАП	с.Сонино, д.Бельтеевка	222	0	строительство взамен существующего
16	Степуринский ФАП	ФАП	п.Степурино, р-зд Валтово	407	0	
	Угольновский ФАП	ФАП	д.Угольное, д.Покров, д.Волосово	81	0	Закрытие ФАП
	Итого	Домовые хозяйства – 5 ед.		29579	455	
1,31	ГБУЗ НО "Павловская ЦРБ"	ЦРБ	г.Павлово, г.Ворсма, г.Горбатов, д.Борок, д.Вержнее Кожуково, д.Лисенки, д.Мещера, д.Мунькино, д.Нижнее Кожухово, д.Низково, с.Окулово, д.Пестряково,	95732	1400	

			д.Погорелка, д.Поляна, д.Попадьино, д.Пруды, д.Сосновка, с.Чмутово, д.Чубалово, р.п.Тумботино, д.Бабасово, д.Большое Окское, д.Венец, д.Козловка, д.Малое Окское, д.Новое Щербинино, д.Самойловка, д.Санницы, д.Старое Щербинино д.Степаньково д.Щелково, д.Щепачиха, д.Шульгино, С.Абабково, д.Гомзово, д.Жестелево, д.Захарово,д. Касаново, д.Комарово, д.Малая Тарка, д.Медвежье, д.Молодежный , с.Вареж, д. Аксентьево, д. Бандино, с. Большое Иголкино, д. Буженово, д. Вакулово, д. Выборково, д. Горбаново, д. Криуша, д. Кряжи, д. Липовицы, д. Лохани, с. Малое Иголкино, д. Максаково, д. Михалицы, д. Мошково, д. Ново, д. Пурка, д. Чирьево, д. Чирятьево, д. Шамшилово, д. Юрьевец, с Грудцино, д. Долотково, д.Дуброво, д. Кишкино, с. Фроловское , д. Чудиново, д. Лаптево, с. Большое Давыдово, с. Большое Мартово, д. Булатниково, с. Детково, д. Малое Мартово, д. Мордовское, д. Чернеево , д. Шишкино, с. Ярымово, д. Ясенцы, д. Ворвань, д. Кишемское, д. Коровино, д. Рыбино, с. Таремское, д. Александровка, д. Амачкино, д. Долгово, д. Завалищи, д. Заплатино, д. Крюки, д. Меленки, д. Молявино, д. Шепелево			
2	Городская больница № 2 ГБУЗ НО "Павловская ЦРБ"	ГБ	г.Павлово	12795	250	
3	Ворсменская городская больница	ГБ	г.Ворсма , с.Грудцино, д. Долотково,д. Дуброво, д.Кишкино, д.Фроловское, д.Чудиново, с.Ясенцы, д.Ворвань, д.Кишемское , д.Коровино, д.Рыбино,д. Захарово, д.Комарово, д.Гомзово	13459	250	
4	Горбатовская городская больница	ГБ	г. Горбатов, д.Борок, д.Верхнее Кожухово, д.Лисенки, д.Мещера, д.Мунькино, д.Нижнее Кожухово, д.Низково, с.Окулово, д.Пестряково, д.Погорелка, д.Поляна д.Попадьино, д.Пруды, д.Сосновка, с.Чмутово, д.Чубалово	2570	150	ВА
5	Тумботинская больница ГБУЗ НО "Павловская ЦРБ"	ГБ	р.п.Тумботино д.Бабосово, д.Большое Окское, д.Венец, д.Козловка, д.Малок Окское, д.Новое, д.Щербинино, д.Старое Щербинино, д.Самойловка, д.Санницы, д.Степаньково, д.Шульгино, д.Щелково , д.Щепачиха	8881	150	
6	Детская больница "Айболит" ГБУЗ НО "Павловская ЦРБ"	ДГБ	г.Павлово, г.Ворсма, г.Горбатов, д.Борок, д.Вержнее Кожуково, д.Лисенки,д.Мещера, д.Мунькино, д.Нижнее Кожухово, д.Низково, с.Окулово, д.Пестряково, д.Погорелка, д.Поляна, д.Попадьино, д.Пруды, д.Сосновка, с.Чмутово, д.Чубалово, р.п.Тумботино, д.Бабасово, д.Большое Окское, д.Венец, д.Козловка, д.Малое Окское, д.Новое Щербинино, д.Самойловка, д.Санницы, д.Старое Щербинино д.Степаньково д.Щелково, д.Щепачиха, д.Шульгино, С.Абабково, д.Гомзово, д.Жестелево, д.Захарово,д. Касаново, д.Комарово, д.Малая Тарка, д.Медвежье, д.Молодежный , с.Вареж, д. Аксентьево, д. Бандино, с. Большое Иголкино, д. Буженово, д. Вакулово, д. Выборково, д. Горбаново, д. Криуша, д. Кряжи, д. Липовицы, д. Лохани, с. Малое Иголкино, д. Максаково, д. Михалицы, д. Мошково, д. Ново, д. Пурка, д. Чирьево, д. Чирятьево, д. Шамшилово, д. Юрьевец, с Грудцино, д. Долотково, д.Дуброво, д. Кишкино, с. Фроловское , д. Чудиново, д. Лаптево, с. Большое Давыдово, с. Большое Мартово, д. Булатниково, с. Детково, д. Малое Мартово, д. Мордовское, д. Чернеево , д. Шишкино, с. Ярымово, д. Ясенцы, д. Ворвань, д. Кишемское, д. Коровино, д. Рыбино, с. Таремское, д. Александровка, д. Амачкино, д. Долгово, д. Завалищи, д. Заплатино, д. Крюки, д. Меленки, д. Молявино, д. Шепелево	17503	900	
7	Родильный дом ГБУЗ НО "Павловская ЦРБ"	РД	г.Павлово, г.Ворсма, г.Горбатов, д.Борок, д.Вержнее Кожуково, д.Лисенки,д.Мещера, д.Мунькино, д.Нижнее Кожухово, д.Низково, с.Окулово, д.Пестряково, д.Погорелка, д.Поляна, д.Попадьино, д.Пруды, д.Сосновка, с.Чмутово, д.Чубалово, р.п.Тумботино, д.Бабасово, д.Большое Окское, д.Венец,	45667	200	

			д.Козловка, д.Малое Окское, д.Новое Щербинино, д.Самойловка, д.Санницы, д.Старое Щербинино д.Степаньково д.Щелково, д.Щепачиха, д.Шульгино, С.Абабково, д.Гомзово, д.Жестелево, д.Захарово,д. Касаново, д.Комарово, д.Малая Тарка, д.Медвежье, д.Молодежный , с.Вареж, д. Аксентьево, д. Бандино, с. Большое Иголкино, д. Буженово, д. Вакулово, д. Выборково, д. Горбаново, д. Криуша, д. Кряжи, д. Липовицы, д. Лохани, с. Малое Иголкино, д. Максаково, д. Михалицы, д. Мошково, д. Ново, д. Пурка, д. Чирьево, д. Чирятьево, д. Шамшилово, д. Юрьевец, с Грудцино, д. Долотково, д.Дуброво, д. Кишкино, с. Фроловское , д. Чудиново, д. Лаптево, с. Большое Давыдово, с. Большое Мартово, д. Булатниково, с. Детково, д. Малое Мартово, д. Мордовское, д. Чернеево , д. Шишкино, с. Ярымово, д. Ясенцы, д. Ворвань, д. Кишемское, д. Коровино, д. Рыбино, с. Таремское, д. Александровка, д. Амачкино, д. Долгово, д. Завалищи, д. Заплатино, д. Крюки, д. Меленки, д. Молявино, д. Шепелево			
8	Стоматологическая поликлиника ГБУЗ НО "Павловская ЦРБ"	СП	г.Павлово, г.Ворсма, г.Горбатов, д.Борок, д.Вержнее Кожуково, д.Лисенки,д.Мещера, д.Мунькино, д.Нижнее Кожухово, д.Низково, с.Окулово, д.Пестряково, д.Погорелка, д.Поляна, д.Попадьино, д.Пруды, д.Сосновка, с.Чмутово, д.Чубалово, р.п.Тумботино, д.Бабасово, д.Большое Окское, д.Венец, д.Козловка, д.Малое Окское, д.Новое Щербинино, д.Самойловка, д.Санницы, д.Старое Щербинино д.Степаньково д.Щелково, д.Щепачиха, д.Шульгино, С.Абабково, д.Гомзово, д.Жестелево, д.Захарово,д. Касаново, д.Комарово, д.Малая Тарка, д.Медвежье, д.Молодежный , с.Вареж, д. Аксентьево, д. Бандино, с. Большое Иголкино, д. Буженово, д. Вакулово, д. Выборково, д. Горбаново, д. Криуша, д. Кряжи, д. Липовицы, д. Лохани, с. Малое Иголкино, д. Максаково, д. Михалицы, д. Мошково, д. Ново, д. Пурка, д. Чирьево, д. Чирятьево, д. Шамшилово, д. Юрьевец, с Грудцино, д. Долотково, д.Дуброво, д. Кишкино, с. Фроловское , д. Чудиново, д. Лаптево, с. Большое Давыдово, с. Большое Мартово, д. Булатниково, с. Детково, д. Малое Мартово, д. Мордовское, д. Чернеево , д. Шишкино, с. Ярымово, д. Ясенцы, д. Ворвань, д. Кишемское, д. Коровино, д. Рыбино, с. Таремское, д. Александровка, д. Амачкино, д. Долгово, д. Завалищи, д. Заплатино, д. Крюки, д. Меленки, д. Молявино, д. Шепелево	95732	400	
9,26	Абабковская сельская врачебная амбулатория	СВА	с.Абабково , д. Жестелево, д. Касаново, д. М.Тарка, д. Медвежье, п. Молодежный	1545	70	
10, 29	Таремская сельская врачебная амбулатория	СВА	с Таремское , д. Завалищи, д. Заплатино д. Крюки , д. Молявино, д. Меленки, д.Долгово, д. Вареж,д. Большое Иголкино , д. Лохани . Д. Максаково, д. Малое Иголкино, д. Пурка, д. Юрьевец, д. Аксентьево, д. Криуша, д. Кряжи , д. Чирятьево	2970	50	
11, 30	Ясенецкая сельская врачебная амбулатория	СВА	д.Ясенцы	1546	70	
12	Варежкий ФАП	ФАП	с.Вареж, д. Пурка, д. Криуша, д. Ново	479	0	
13	Кряжовский ФАП	ФАП	д.Кряжи , д.Мошково, д.Михалицы , д.Бандино	112	0	
14	Лоханский ФАП	ФАП	д.Лохани, д. Меленки, д. Юрьевец	236	0	
15	Мало-Иголкинский ФАП	ФАП	с.. Малое Иголкино, д. Большое Иголкино, д.Аксентьево, д.Чирятьево, д. Максаково , д.Шамшилово	209	0	
16	Молявинский ФАП	ФАП	д.Молявино, д.Долгово, д. Амачкино, д.Александровка, д.Шепелево	544	0	
17	ФАП с. Грудцино	ФАП	с. Грудцино, д.Долотково , д.Фроловское , д.Дуброво	1309	0	
18	ФАП д. Кишкино	ФАП	д. Кишкино	93	0	
19	ФАП д. Комарово	ФАП	д.Комарово, д.Гомзово,д. Захарово	525	0	
20	ФАП д. Коровино	ФАП	д.Коровино, д. Кишемское, д.Ворвань, д. Рыбино	405	0	
21	ФАП НПС Степаньково	ФАП	д.НПС Степаньково, д. Степаньково	119	0	

22	ФАП с Чмутово	ФАП	с.Чмутово, д. Сосновка, д. Пруды, д. Погорелка, д. Борок, д. Окулово, д.Лисенки, д. Мещера, д. Мунькино	249	0	
23	ФАП д. Щепачиха	ФАП	д.Щепачиха, д. Щелково, д. Бабосово	173	0	
24	Чернеевский ФАП	ФАП	д.Чернеево, д. Шишкино, д. Детково	116	0	
25	Ярымовский ФАП	ФАП	д. Большое Мартово ,д. Малое Мартово, д.Булатниково, д.Мордовское, с.Ярымово	923	0	
27	Офис врача общей практики с. Большое Давыдово	ОВОП	с. Б. Давыдово	1526	10	
28	Офис врача общей практики д. Лаптево	ОВОП	д. Лаптево	1206	10	
32	ФАП д.Старое Щербинино		д.Ст. Щербинино			
	Итого	Домовые хозяйства – 5 ед.		306624	3910	
1	ГБУЗ НО "Первомайская ЦРБ"	ЦРБ	г. Первомайск,с. Шутилово, п. Корсаково, п. Никольский, п. Пушкино,с. Обухово, д. Малиновка, с. Пандас п. Берещино, д. Берещино д. Петровка, д. Каналгуши, д. Григорьевка, д. Цыгановка,с. Нелей, д. Пруды, с. Русиново, д. Гремячка, д. Елховка, д. Елев Враг,с. Николаевка, д. Аксел, д. Верзеляй, д. Урей, д. Карамзиновка	17845	500	
2,13	Рогожская СВА	СВА	с. Успенское, с. Кошелиха, п. Прибрежный, с. Большой Макателем, с. Бабино,д. Комкино,с. Хозино,с. М. Макателем, с. Лапша, п. Рогожинский	1062	75	
3,14	Сатисская ВА	ВА	р.п. Сатис	1382	100	
4	Берещинский ФАП	ФАП	п. Берещино, д. Берещино	290	0	
5	Кошелихинский ФАП	ФАП	с. Кошелиха, с. Бабино, д. Комкино, п. Прибрежный, с. Хозино	464	0	строительство взамен существующего
6	Мало-Макателемский ФАП	ФАП	с. М.Макателем, с. Лапша, с. Рогожка	212	0	строительство взамен существующего
7	Нелейский ФАП	ФАП	с. Нелей, д. Пруды, с. Русиново, д. Гремячка, д. Елховка, д. Елев Враг	182	0	строительство взамен существующего
8	Николаевский ФАП	ФАП	с. Николаевка, д. Аксел, д. Верзеляй, д. Урей, д. Карамзиновка	322	0	строительство взамен существующего
9	Обуховский ФАП	ФАП	с. Обухово, д. Малиновка, с. Пандас	164	0	
10	Петровский ФАП	ФАП	д. Петровка, д. Каналгуши, д. Григорьевка, д. Цыгановка	269	0	
11	Успенский ФАП	ФАП	с. Успенское	104	0	
12	Шутиловский ФАП	ФАП	с. Шутилово, п. Корсаково, п. Никольский, п. Пушкино	360	0	
	Итого	Домовые хозяйства – 1 ед.		22656	675	
1	ГБУЗ НО "Перевозская ЦРБ"	ЦРБ	г. Перевоз, д. Коноплянка, д. Чергать, с.Палец, п.Широкий, д.Вязовка,д.Дубки, с.Тилинино, п.Центральный, с.Сунеево, с.Танайково, д.Борок, д.Карташиха, д.Беляниха, с.Шпилево, д.Киселиха, д.Сквозново, д.Фатьянково, д.Орлово, д.Медведково, с.Поляна, д.Селищи, д.Зключная, с.Ичалки, д.Красная горка, с.Большие Кемары, д.Малые Кемары, д.Выжлеи, с.Вельдеманово, д.Зименки, с.Ревезень, участок Новый путь, пос.им.Дзержинкого, д.Смородиха, с.Мармыжи, с.Пилекшево, д.Козловка, с.Балахна, с.Дубское, д.Чепас, с.Ягодное, д.Ковалево, с.Гридино, с.Каменка, д.Павловка, с.Крутое, с.Шершово, д.Горышкино, с.Корсаково	14315	150	
2	Вельдемановский ФАП	ФАП	с.Вельдеманово,д.Зименки	273	0	
3	Дзержинский ФАП	ФАП	п.им.Дзержинского,д.Смородиха,д.Мармыжи	325	0	

4	Дубской ФАП	ФАП	с.Дубское,д.Чепас	660	0	
5	Ичалковский ФАП	ФАП	с.Ичалки,д.Красная горка	589	0	
6	Каменский ФАП	ФАП	с.Каменка,д.Павловка,д.Крутое	192	0	строительство взамен существующего
7	Б.Кемарский ФАП	ФАП	с.Большие Кемары,д.Малые Кемары,д.Выжлеи	240	0	
	Корсаковский ФАП	ФАП	с.Корсаково	47	0	Закрытие ФАП
8	Палецкий ФАП	ФАП	с.Палец, п.Широкий, д.Вязовка,д.Дубки	178	0	
	Пилекшевский ФАП	ФАП	д.Пилекшево,д.Козловка,д.Балахна	30	0	Закрытие ФАП
9	Полянский ФАП	ФАП	с.Поляна,д.Селищи, д.Заключная	284	0	
10	Ревезенский ФАП	ФАП	с.Ревезень,уч.Новый путь	318	0	
11	Сунеевский ФАП	ФАП	с.Сунеево	93	0	
12	Танайковский ФАП	ФАП	с.Танайково, д.Борок,д.карташиха, д.Беляниха	621	0	
13	Тилининский ФАП	ФАП	с.Тилинино	390	0	
14	Центральный ФАП	ФАП	п.Центральный	526	0	
15	Шершовский ФАП	ФАП	с.Шершово,д.Горышкино	86	0	
16	Шпилевский ФАП	ФАП	с.Шпилево, д.Киселиха, д.сквозново, д.Фатьянково, д.Орлово,д.Медведково	308	0	
17	Ягодинский ФАП	ФАП	с.Ягодное, д.Ковалево,д.Гридино	467	0	
	Итого	Домовые хозяйства – 7 ед.		19957	150	
1,27	ГБУЗ НО "Пильнинская ЦРБ"	ЦРБ	Ваньково, М- Андосово, Владимировка, Ожгибовка, Заря, Ащериха, Столбищи, Буденовка, Старинское, Соколиха, Б- Андосово, Гари, Алексеевка, Я - Поляна, Разъезд Андосово, Тенекаево, Борнуково, Архангеловка, Княжиха, Жданово, Мамешево, Кисленка, Юморга, Деяново, Романовка, Саранка, Шахово, Арьевка, Л - Поляна, Рыхловка, Межное Майдан, Алисаново, Левашовка, Б - Александровка, Озеровка, Андреевка, Беловка, Тимофеевка, Ульяновка, Мальцево, Болобоново, Борщиково, Плетниха, Бортсурманы, Ягодное, Козловка, Рословка, Ялма, Озерки, Барятино, Карачары,Наваты, М -Майдан,Добровольевка, Балеевка, Ст - Мочалеи,Куликовка, Н- Мочалеи, Кр. Горка, Каменка, Романовка, Н - Никольское, Бакшандино, Языково, Лекаревка, Курмыш, Петряксы, Калиновка, Знаменское, Медяна. р.п. Пильна: Ул. Ленина, 2 Набережная, пл. Революции, Советская, мкн. Западный, Садовая, пер. Центральный, Строителей, Революции, Пушкина, пер. Больничный, Колхозная, Юбилейная, 40 лет Победы, Тарлыкова, Молодежная, Т - Мартемьяновой, Школьная, Солнечная, Шалаева, Блохина, Новая, 1 Мая, Урицкого, Речная, Коммуны, Октябрьская, Калинина, Парковая, Вишневая, Свободы, 1 Набережная, Карла Маркса, пл. Советская, пос. Южный, Вокзальная, Мира, Дружбы, летчика Морозова, Цветочная, Гагарина, Спортивная, Сиреневая, Рябиновая	19940	300	
2,25	Курмышская участковая больница	УБ	Курмыш, Мальцево, Б - Александровка, Деяново	1887	100	ВА
3	Медянская участковая больница	УБ	Медяна, Озерки, Каменка, Бакшандино	1354	50	ВА
4,26	Петряксинская участковая больница	УБ	Петряксы, Калиновка, Кр. Горка, Н - Мочалеи, Ст - Мочалеи, Знаменское, Балеевка, Языково, Барятино, Наваты	3200	100	
	Бакшандинский ФАП	ФАП	Бакшандино	64	0	Закрытие ФАП
	Балеевский ФАП	ФАП	Балеевка	46	0	Закрытие ФАП
5	Барятинский ФАП	ФАП	Барятино, Карачары	155	0	
30	Б - Александровский ФАП	ФАП	Б - Александровка, Алисаново, Левашовка, Озеровка, Андреевка, Беловка,	176	0	строительство взамен существующего

			Тимофеевка, Ульяновка			
6	Б - Андосовский ФАП	ФАП	Б - Андосово, Гари, Алексеевка, Я - Поляна, Разъезд Андосово	192	0	
7	Бортсурманский ФАП	ФАП	Бортсурманы, Ягодное, Козловка, Рословка, Ялма	697	0	
8	Деяновский ФАП	ФАП	Деяново, Романовка	501	0	
9	Ждановский ФАП	ФАП	Жданово, Мамешево	381	0	
10	Каменский ФАП	ФАП	Каменка, Романовка, Н - Никольское	301	0	
	Кисленский ФАП	ФАП	Кисленка	111	0	Закрытие ФАП
11	Княжегорский ФАП	ФАП	Княжиха	274	0	строительство взамен существующего
12	Красногорский ФАП	ФАП	Кр. Горка	1569	0	
13	М - Андосовский ФАП	ФАП	М - Андосово, Владимировка, Старинское, Соколиха	428	0	строительство взамен существующего
14	Мальцевский ФАП	ФАП	Мальцево, Болобоново, Борщиково, Плетниха	313	0	
15	М - Майданский ФАП	ФАП	М - Майдан, Добровольевка	955	0	
16	Наватский ФАП	ФАП	Наваты, Лекаревка, Языково	334	0	
17	Н - Мочалеевский ФАП	ФАП	Н - Мочалеи	228	0	
18	Ожгибовский ФАП	ФАП	Ожгибовка, Заря, Ащериха	230	0	
19	Озерский ФАП	ФАП	Озерки	193	0	
20	Саранский ФАП	ФАП	Саранка, Шахово, Арьевка, Л- Поляна, Межное Майдан	251	0	
21	Ст - Мочалеевский ФАП	ФАП	Ст - Мочалеи, Куликовка	258	0	
22	Столбищенский ФАП	ФАП	Столбищи, Буденовка	257	0	
23	Тенекаевский ФАП	ФАП	Тенекаево, Борнуково, Архангеловка	302	0	
24	Юморгский ФАП	ФАП	Юморга	104	0	
28	Языковский ФАП		с.Языково			
29	Беловский ФАП					строительство
	Итого	Домовые хозяйства – 7 ед.		34701	550	
1	ГБУЗ НО "Починковская ЦРБ"	ЦРБ	с Ильинское, с Ужовка, с. Байково, с. Маресево, с. Дивеев-Усад, С.Починки, с. Азрапино, с. Дуброво, с.Криуша, Учуево-Майдан, с. Константиновка, с. Пузская Слобода, с. Сырятино, с. Тагаево, с. Ужово, с. Василев-Майдан, с. Арзинка, с. панкратово, с. Шишадеево, с. Журавлиха, с. Новоспасское	28213	325	
2	Кочкуровская УБ	УБ	с. Кочкурово, с. Саитовка, с. Коммунар, с. Пеля-Казенная	823	25	
33	Мадаевская УБ	УБ	с. Мадаево, с. Урюпино, с. Ризоватово, с. Малая Пуза,	797	25	ОВОП
34	Наруксовская УБ	УБ	с. Наруксово, с. Учуево-Майдан, с. Константиновка, с. Азрапино	998	50	ОВОП
35	Пеля-Хованская УБ	УБ	с. Пеля-Хованская, с. Каменка, с. Панкратово, С. Симбухово,	876	25	ОВОП
31	Василевская ВА	ВА	с. Василевка, с. Никитино, с. Шагаево	546	25	ОВОП
3	Азрапинский ФАП	ФАП	с. Азрапино	407	0	
4	Арзинский фельдшерский-акушерский пункт	ФАП	с. Арзинка	662	0	
5	Байковский ФАП	ФАП	с. Байково	1039	0	
6	Василев-Майданский ФАП	ФАП	с. Василев-Майдан	177	0	
7	Дивеев-Усадский ФАП	ФАП	с. Дивеев-Усад	309	0	
8	Дубровский ФАП	ФАП	с. Дуброво	286	0	
9	Журавлихинский ФАП	ФАП	с. Журавлиха	150	0	
10	Ильинский фельдшерский-акушерский пункт	ФАП	с. Ильинское	793	0	
11	Каменский ФАП	ФАП	с. Каменка	62	0	

12	Коммунарский ФАП	ФАП	с. Коммунар	223	0	
13	Константиновский ФАП	ФАП	С. Константиновка	44	0	
14	Криушинский ФАП	ФАП	с. Криуша	289	0	
	Мало-Пузинский ФАП	ФАП	с. Малая Пуза	40	0	Закрытие ФАП
15	Маресевский ФАП	ФАП	С. Маресево	393	0	
16	Никитинский ФАП	ФАП	с. Никитино	504	0	
17	Ново-Спасский ФАП	ФАП	с. Ново-Спасское	360	0	
18	Ново-Урюпинский ФАП	ФАП	с. Ново-Урюпино	41	0	
19	Панкратовский ФАП	ФАП	с. Панкратово	345	0	
	Пеля-Казенный ФАП	ФАП	с. Пеля-Казенная	31	0	Закрытие ФАП
20	Пузско-Слободской ФАП	ФАП	с. Пузская Слобода	420	0	
21	Ризоватовский ФАП	ФАП	с. Ризоватово	624	0	
22	Саитовский ФАП	ФАП	с. Саитовка	423	0	
23	Симбуховский ФАП	ФАП	с. Симбухово	305	0	
24	Сырятинский ФАП	ФАП	с. Сырятино	345	0	
25	Тагаевский ФАП	ФАП	с. Тагаево	521	0	
27	Ужовский ФАП	ФАП	с. Ужово	132	0	
26	Ужовский фельдшерский-акушерский пункт	ФАП	с. Ужовка	944	0	
28	Учуево-Майданский ФАП	ФАП	с. Учуево-Майдан	258	0	
29	Шагаевский ФАП	ФАП	с. Шагаево	450	0	
30	Шишадеевский ФАП	ФАП	с. Шишадеево	112	0	
36	Ужовский офис врача общей практики	ОВОП	с. Ужовка	1200	19	
	Итого	Домовые хозяйства – 2 ед.		28213	475	
1	ГБУЗ НО "Семеновская ЦРБ"	ЦРБ	Великуша, Дуплишка, Кожиха, Крутец, Макариха, Николаевка, Ивановский, Арефьево, Софиловка, Улангерь, Белкино, Елховка, Заскочиха, Мошна, Поломка, Тарасиха, Шарино, Крутой Овраг, Большая Чамра, Малая Дмитриевка, Малиновка, Язвицы, Красная Горка, Лазаревка, Новоселье, Родионихa, Труново, Грязновка, Кошелево, Белоглазово, Елистратиха, Каровайки, Чибирь, Шарпано, Каменный Овраг, Алешино, Бутаки, Осинка, Еремино, Демиха, Зуево, Клопиха, Малая Чамра, Козлово, Малое Оленево, Новопетровка, Трефилиха, Шадрино, Аксеново, Здорово, Ключи, Красное Плесо, Максимиха, Малая Дуброва, Роньжино, Федориха, Большое Оленево, Елховка, Клушино, Ключи, Большая Елховка, Плесо, Телки, Никитино, Александровка, Колосково, Филиппово, Михайлово, Сутырь, Чудово, Красные Усады, Гари, Трегубово, Якимиха, Большая Погорелка, Большие Пруды, Лыково, Малая Покровка, Святицы, Осинки, Малая Овсянка, Пятницкое, Соколово, Большая Погорелка, Клюкино, Гавриловка, Рыжково, Взвоз, Лисино, Осинки, Жужелка, Двудельное, Заево, Зарубино, Дорофеиха, Бараниха, Быдреевка, Паромово, Люнда- Шипово, Мериново, Озерки, Малые пруды, Большая Дуброва, Хвойное, Новодмитриевка, Плюхино, Феофаниха, Хомутово, Анниковка, Сухобезводное, Токарево, Аристово, Озеро, Пыдрей, Яндовы, Озерочная, Поломное, Рубцы, Доенкино, Кириллово, Покровское, Большое Васильево, Содомово, Ивановское, Рождественское, Большое Зиновьево, Песочное, Захарово, Клышино, Васильево, Донское, Татарка, Павлово, Демьяновка, Олониха, п.Зеленый, Никитино, Перелаз, Лещево, Елфимово, Кондратьево, с.Успенское,	43302	500	

			Пустынь, Елисеево, с.Светлое, Федосеево, Успенье, Пафнутово, Деяново, Ларионово, Безводное, Фундриково, Кулагино, Богоявление, Березовый Овраг, Зубово, п.ст.Осинки, Овсянка, Полом, Огибное, Дьяково, Шалдежка, Боковая, Медведево, Шалдеж, Хахалы, Зименки, Малое Зиновьево, Фанерное, Керженец, Беласовка, Ильино- Заборское, п.ст.Тарасиха, пгт Сухобезводное, г.Семенов			
24	Ильино-заборская уч.б-ца	УБ	Арефьево, Большая елховка, Гари, Доенкино, Клышино, Михайлово,Плесо, Погорелка, Рыжково, Успенское, И-Заборское	1510	70	ОВОП
2	Огибновская уч. б-ца	УБ		0	0	
3,25	Сухобезводненская уч.б-ца	УБ	Сухобезводное, Березовый овраг, Клушино, Максимиха	3621	130	ВА
4,22	Беласовская врачебная амбулатория	СВА	Беласовка, Елисеево, Керженец, Дорофеиха, Мошна, Каменный овраг, Озеро, Аксеново, Бараниха, Богоявление, Демиха, Кириллово, Кондратьево, Кошелево, Крутой овраг, Никитино, Огибное, Павлово, Поломное,Пустынь, Пятницкое, Токарево, Трегубово, Фанерное, Хвойное, Яибирь, Якимиха	3132	25	
5,23	Боковская врачебная амбулатория	СВА	Боковая Овсянка, Люндо-Шипово, Чудово, Новодмитриевка, Погорелка, Шалдежка, Шалдеж, Рубцы, Петровка, Александровка, Николаевка,Дуплишки, Озерки, Малая овсянка, малая покровка, Клюкино, Безводное, Пыдрей Клышино,	1706	20	
6	Ивановская врачебная амбулатория	СВА	Канонника, Большое зиновьево, Малое зиновьево, Большие пруды, Малые пруды, Бутаки, Донское, Елистратиха, Зарубино, Ивановское, Ключи, Ларионово, Перелаз, Полом, Родионихa, Рождественское, Соколово, Татарка, Федориха, Федосеево, Фундриково, Яндовы, Осинки	1793	0	ФАП
7	Тарасихинская врачебная амбулатория	СВА	ст.Тарасиха, д.Тарасиха, Ус пенье, Заево, Здорово, Коровайки, Лазаревка	1582	20	
26	Безводненский ФП	ФП	Безводное, Пыдрей, Клушино	229	0	
8	Богоявленский ФП	ФП	Богоявление, Пустынь, Бараниха, Кодратьево, Кириллово, Якимиха, Трегубово	586	0	
9	Зименковский ФАП	ФАП	Зименки, Озерочная, Захапрово, Гавриловка, Покровское, Мериново, Взвоз, Никитино, Быдреевка	573	0	
10	Керженский ФАП	ФАП	Керженец, Дорофеиха	790	0	
11	Клышинский ФП	ФП	Успенское, Клышино, Гари, Михайлово, Рыжково, Большая Погорелка, Апрефьево	236	0	строительство взамен существующего
12	Кулагинский ФП	ФП	Кулачок, Осинки, Шарино, Шарпано, Язвицы, Елховка, Белкино	243	0	
13	Мало-зиновьевский ФАП	ФАП	Малое Зиновьево, Большое Зиновьево, Рождественское, Ларионово	778	0	ВА
14	Новопетровский ФП	ФП	Шалдежка, Рубцы, Малая Овсянка, Александровка, Новопетровка, Николаевка, Озерки, Малая Покровка, Дуплишки, Малиновка	502	0	
27	Олониховский ФАП	ФАП	Олониха, Малая Чамра, Большая Чамра, Елховка	129	0	
15	Осинковский ФП	ФП	ст.Осинки, Алешино, Белогазово	247	0	
16	Пафнутовский ФП	ФП	Пафнутово, Песочное, Крутец ,Ключи, Плюхино, Клопиха, Большая Дубрава, Малая Дубрава, Еремино, Зубово, Грязновка, Труново	575	0	
17	Поломский ФАП	ФАП	Полом, Перелаз, Яндовы, Анниковка, Зарубино, Ключи, Бутаки	477	0	
18	Светловский ФАП	ФАП	Светлое, Святицы, Лисино, Козлово, Сутырь, Шадрино, Малое Оленево, Большое Оленево, Паромово, Филиппово, Зуево,	374	0	
19	Фанерновский ФАП	ФАП	Фанерное, Красные Усады, Никитино	535	0	
20	Хахальский ФАП	ФАП	Хахалы, Феофаниха, Кожиха, Заскочиха, Макариха, Осинки, Лыково, Двудельное, Телки, Новоселье, Аристово, Красная Горка, Красное Плесо, Лещево, Хомутово, Великуша	344	0	
21	Шалдежский ФАП	ФАП	Шалдеж, Клюкино	463	0	
28	Зубовский ФАП	ФАП	Зубово	172	0	Строительство ФАП
	Итого	Домовые		43302	765	

		хозяйства – 18 ед.				
1	ГБУЗ НО "Сергачская ЦРБ"	ЦРБ	с. Абаимово	26746	450	
			с. Акузово, д. Палатка, д. Мостовка			
			с. Андреевка, с. Качалово, с. Шеменеевка			
			с. Ачка, с. Поварня			
			с. Богородское, с. Кузьминка, д. Березня			
			с. Воскресенское			
			с. Вязовка			
			с. Грибаново, с. Мамешево			
			г. Сергач -4			
			д. Каменка			
			с. Камкино			
			г. Сергач-5			
			с. Кошкарово			
			с. Лопатино, с. Еропкино			
			с. Луговое, д. Красная Пустынь, д. Игнатово			
			с. Мокрый майдан			
			с. Пожарки			
			с. Толба, д. Малиновка, д. Рогановка, д. Малое Ключево			
			с. Шубино			
			с. Яново, с. Чуфарово			
25	К. Пожарская УБ	УБ	с. Пожарки, с. К. Пожарки, К-Пожарский ВОП	1650	50	ОВОП
2	Пиценская ВА	ВА	с. Пица	1720	0	ФАП
3	Сосновская ВА	ВА	с. Сосновка, с. Вершинино, с. Борисовка, с. Мигино, с. Лещеевка	1698	25	
4	С. Березовская ВА	ВА	с. Старая Березовка, с. Новая Березовка	1650	0	ФАП
5	Абаимовский ФАП	ФАП	с. Абаимово	211	0	
6	Акузовский ФАП	ФАП	с. Акузово, д. Палатка, д. Мостовка	464	0	
7	Андреевский ФАП	ФАП	с. Андреевка, с. Качалово, с. Шеменеевка	366	0	
8	Ачкинский ФАП	ФАП	с. Ачка, с. Поварня	545	0	
9	Богородский ФАП	ФАП	с. Богородское, с. Кузьминка, д. Березня	843	0	
10	Воскресенский ФАП	ФАП	с. Воскресенское	439	0	
11	Вязовский ФАП	ФАП	с. Вязовка	99	0	
12	Грибановский ФАП	ФАП	с. Грибаново, с. Мамешево	453	0	строительство взамен существующего
13	Гусевский ФАП	ФАП	г. Сергач -4	2246	0	ВА
14	Каменский ФАП	ФАП	д. Каменка	250	0	
15	Камкинский ФАП	ФАП	с. Камкино	671	0	
16	Ключевский ФАП	ФАП	г. Сергач-5	571	0	
17	Кошкаровский ФАП	ФАП	с. Кошкарово	139	0	строительство взамен существующего
18	Лопатинский ФАП	ФАП	с. Лопатино, с. Еропкино	280	0	
19	Луговской ФАП	ФАП	с. Луговое, д. Красная Пустынь, д. Игнатово	142	0	
20	М. Майданский ФАП	ФАП	с. Мокрый майдан	197	0	
21	Пожарский ФАП	ФАП	с. Пожарки	931	0	строительство взамен существующего
22	Толбинский ФАП	ФАП	с. Толба, д. Малиновка, д. Рогановка, д. Малое Ключево	760	0	
23	Шубинский ФАП	ФАП	с. Шубино	525	0	
24	Яновский ФАП	ФАП	с. Яново, с. Чуфарово	571	0	строительство взамен существующего

	Итого	Домовые хозяйства – 8 ед.		44167	400	
1	ГБУЗ НО "Сеченовская ЦРБ"	ЦРБ	Сеченово, Алферьево, Болтинка, Богатиловка, Болховское, Булдаково, Ильинка, Красное, Красный Остров, Липовка, Митрополье, Мурзицы, Митин Враг, Мамлейка, Николаевка, Теплостанский, Обуховка, Ратово, Ручьи, Рогожка, Рогожка, Талызинского совхоза, Торговой Талызино, Шуваловка, Ясное,	5480	150	
2	Верхнеталызинская участковая больница	УБ	Верхнее Талызино, Богатиловка, Обуховка, Липовка, Митрополье, Скрипино	1123	50	
3	Кочетовская участковая больница	УБ	Кочетовка, Митин Враг, Рогожка, Ратово, Мурзицы, Ручьи, Шуваловка	551	25	
4	ФАП с.Алферьево	ФАП	Алферьево	659		
5	ФАП с.Богатиловка	ФАП	Богатиловка	70		
6	ФАП с.Болтинка	ФАП	Болтинка	780		
7	ФАП с.Болховское	ФАП	Болховское	123		
8	ФАП с.Булдаково	ФАП	Булдаково	161		
9	ФАП с.Ильинка	ФАП	Ильинка	300		
10	ФАП с.Красное	ФАП	Красное	401		
11	ФАП с.Красный Остров	ФАП	Красный Остров	339		
12	ФАП с.Липовка	ФАП	Липовка	244		строительство взамен существующего
13	ФАП с.Мамлейка	ФАП	Мамлейка	513		
14	ФАП с.Митин Враг	ФАП	Митин Враг	40		
15	ФАП с.Митрополье	ФАП	Митрополье	266		
16	ФАП с.Мурзицы	ФАП	Мурзицы	526		
17	ФАП с.Николаевка	ФАП	Николаевка	30		
	ФАП с.Обуховка	ФАП	Обуховка	89		Закрытие ФАП
19	ФАП с.Ратово	ФАП	Ратово	409		
20	ФАП с.Рогожка	ФАП	Рогожка	333		строительство взамен существующего
	ФАП д.Ручьи	ФАП	Ручьи	92		Закрытие ФАП
	ФАП с.Скрипино	ФАП	Скрипино	83		
21	ФАП п.Талызинского совхоза	ФАП	Талызинского совхоза	187		
22	ФАП п.Теплостанский	ФАП	Теплостанский	410		
23	ФАП с.Торговой Талызино	ФАП	Рогожка	140		
24	ФАП с.Шемарино	ФАП	Торговой Талызино	175		
25	ФАП с.Шуваловка	ФАП	Шемарино	40		
26	ФАП с.Ясное	ФАП	Шуваловка	370		
27	Офис врача общей практики с.Васильевка	ОВОП	Васильевка, Болтинка, Ясное, Болховское	473		
28	ФАП с.Левашовка		С.Левашовка			Строительство
	Итого	Домовые хозяйства – 1 ед.		14407	225	
1,24,25	ГБУЗ НО "Сокольская ЦРБ"	ЦРБ	г.о.Сокольский, п.Сокольское,д.д.Ежово, Добрыниха, Кропотово, М.Сокольское, Осинки, Порботное, Пудово, Пылайкино, Рябинки, Слободки, Теленково, Хмельничное, Чубариха, Шамино, Юркино, населенные пункты Кудринского ФАП, Кореневского ФАП, Каргинского ФАП, Запашкинского ФАП, Кузнецовского	10583	382	

			ФАП, Мамонтовского ФАП, Лесной ФАП, Дорофеевского ФАП, Мурзинского ФАП, Никольского ФАП, Дресвищенского ФАП Сокольский офис ВОП			
	Аксеновский ФАП	ФАП	д.д.Аксеново, Бочкари, Быково, Ганино, Долганово, Меленки, Овсяники, Ряполиха, Сельское, Старцево	33	0	Закрытие ФАП
2	Березовский ФАП	ФАП	д.д.Андреева, Беляево, Березово, Бессоново, Болваницы, Боярское, Векшино, Германиха, Гузолово, Ковернино, Поплевино, Содомово, Солунино, Хойлово	210	0	
3	Боталовский ФАП	ФАП	д.д.Аверино, Беляиха, Богданово, Боталово, Быково, Зубариха, Мутовкино, Парниково, Федорово	187	0	
	Бурмакинский ФАП	ФАП	д.д.Бурмакино, Галицкая, Голосово, Дейцево, Стрелка, Хмелевка	51	0	Закрытие ФАП
	Вилежский ФАП	ФАП	д.д.Вилеж, Мостовка, Содомово	100	0	Закрытие ФАП
4	Гарский ФАП	ФАП	д.д.Абакумово, Гари, Горохово, Дрябино, Исаково, Кострово, Кузино, Маракушино, Решетники, Сенники, Соличное, Чечетки, Щипаново	280	0	
5	Дорофеевский ФАП	ФАП	с.Дорофеево, д.д.Бардино,Желваково, Заполенка, Игумново, Митронино, Наседкино, Хапаево	24	0	
6	Дресвищенский ФАП	ФАП	д.д.Божонки, Бочкари, Вязовики, Демаки, Деушиха, Древсищи, Колобовка, Косоурка, Мармыжево, Фефелиха	230	0	строительство взамен существующего
7	Заболотновский ФАП	ФАП	д.д.Беляйцево, Воскресенье, Горшки, Еголево, Заболотное, Зубово, Ильинское, Копытово, Корноухово, Ловыгино, Лягайцево, Митинская, Рамешки, Резаново, Стрелка, Таратыщево, Шилыхово, Ширмакша, Ямное	368	0	строительство взамен существующего
8	Запашкинский ФАП	ФАП	п.Запашка, д.д.Бунегино,Прудовка	115	0	
	Каргинский ФАП	ФАП	д.д.Жгилево, Каргино, Миленки, Попово, Чибисово, Шевелево, Шумкино	60	0	Закрытие ФАП
9	Ковригинский ФАП	ФАП	д.д.Баево, Данильчик, Дупленки, Жабье, Ковригино, Козлово, Корчагово, Ломня, Ново-Короли, Починок, Притыкино, Свищево, Сенькино	81	0	
10	Кореневский ФАП	ФАП	д.д.Богданово, Валгусово, Иваньково, Каверзино, Коренево, Коряковец, Кривово, Синобрилово, Солищи, Тюрино	172	0	
11	Кудринский ФАП	ФАП	д.д.Бочажное, Ведерницы, Галкино, Дмитриевское, Дрямово, Захарово, Килешино, Коперино, Кудрино, Миленочки, Морозово, Уланово, Филино, Чакрыгино, Черепаново, Шелухино	250	0	
12	Кузнецовский ФАП	ФАП	д.д.Высоково, Кузнецово	169	0	
13	Куртюгский ФАП	ФАП	д.д.Куртюга, Ятово	108	0	
14	Летне-Базовский ФАП	ФАП	п.п.Летняя База, Ильинка, Новая Шомохта, д.д.Богословка, Ильинка, Потахино, Родинка, Софронова Пожня	292	0	строительство взамен существующего
15	Мамонтовский ФАП	ФАП	д.Мамонтово, д.Трушино	72	0	
16	Молчановский ФАП	ФАП	д.д.Балуево, Макарово, Молчаново, Мостовка, Щипакино	110	0	
17	Мурзинский ФАП	ФАП	д.д.Абрашкино, Белоусово, Гоголино, Дудкино, Костино, Красный Бор, Мурзино, Оловягино, Реброво, Сафониха, Тараканово, Шумилово, Шуравино	385	0	
18	Никольский ФАП	ФАП	д.д.Белынь, Герасимово, Желудиха, Никольское, Перевесное, Пестово, Шкулево	143	0	
19	Пукшкаревский ФАП	ФАП	д.д.Блудово, Богданово, Выделка, Кошкино, Левино, Пушкарево, Цыкино, Юрково, Яблонное	275	0	
20	Селянцевский ФАП	ФАП	д.д.Валовский хутор, Ильино, Мизгирево, Настасьино, Покров Валы, Рошвенская, Рыжково, Селянцево, Шишово	101	0	
	Лесной ФАП	ФАП	п.Лесной, д.д.Волково, Шероново	70	0	Закрытие ФАП
21	Фатеевский ФАП	ФАП	д.д.Боровково, Выделка, Затвердяево, Кокорино, Сидорово, Ушибиха, Фатеево, Хухарево	192	0	строительство взамен существующего
22	Георгиевский ОВОП	ОВОП	д.д.Афонино, Бабье, Беляевка, Болотково, Георгиевское, Жиделиха, Коровино, Костериха, Круты, Лысеево, Тренино, Якунькино, Яндовищи, населенные пункты Аксеновского ФАП,Березовского ФАП, Боталовского ФАП, Бурмакинского ФАП,	1230	0	

			Заболотновского ФАП, Молчановского ФАП			
23	Пелеговский ОВОП	ОВОП	д.д.Жуково, Соболево, Якунино, с.Пелегово, населенные пункты Вилежского ФАП, Куртюгского ФАП, Ковригинского ФАП, Летне-Базовского ФАП, Пушкаревского ФАП, Селянцевского ФАП	1226	0	
	Итого	Домовые хозяйства – 4 ед.		17117	382	
1,2 3	Сосновская ЦРБ	ЦРБ	р.п. Сосновское, Матюшево, д. Леухово, д. Боловино, д. Андреевка, с. Давыдково, д. Муханово, д. Никулино, с. Виткулово, с Макасово, д. Волчиха, д. Масленка, д. Глядково, д. Батманово, д. Новинки, с. Крутые, д. Сиуха, д. Сурулово, д. Сергейцево, д. Лачиново, Сосновский офис ВОП	12472	250	
2,2 1	Елизаровская участковая больница	УБ	с. Елизарово, д. Большие гривы, д. Малые Гривы, с. Панино, д. Каргашино, д. Меледино, д. Озерки, д. Рагозино, д. Филюково, д. Малахово, д. Калиновка, д. Кайдалово, д. Клещарих, д. Настино, д. Шепелево, д. д. Стечкино, д. Богданово, д. Золино, Елизаровский офис ВОП	1998	50	
3	Рожковская участковая больница	УБ	с. Рожок, с. Лесуново, с. Николаевка, д. Марфино, д. Ольгино, д. Михайловка, с. Венец, с. Вилейка, д. Залесье, с. Рыльково, д. Шишово, Рожсковский офис ВОП	1379	0	ФАП
22	Селитьбенская врачебная амбулатория	ВА	с. Селитьба, д. Бочиха, с. Яковское, д. Батуриха, д. Горки, д. Пашигорьево, д. Полянское, д. Турково, д. Драчево, с. Бараново, д. Захарово, д. Искадьево, д. Красное, д. Пияичное, с. Созоново, Селитьбенский офис ВОП	1526	50	ОВОП
4	Барановский ФАП	ФАП	д. Драчево, с. Бараново, д. Пияичное, д. Красное, д. Искадьево, д. Захарово	337	0	строительство взамен существующего
5	Богдановский ФАП	ФАП	д. Богданово, с. Золино	188	0	
6	Венецкий ФАП	ФАП	с. Венец	201	0	
	Вилейский ФАП	ФАП	с. Залесье, д. Вилейка	60	0	Закрытие ФАП
7	Виткуловский ФАП	ФАП	д. Макасово, с. Виткулово	911	0	
8	Волчихинский ФАП	ФАП	д. Масленка, д. Волчиха	197	0	
9	Глядковский ФАП	ФАП	с. Батманово, д. Новинки, с. Глядково	90	0	
10	Давыдковский ФАП	ФАП	с. Давыдково, д. Никулино, д. Муханово	537	0	
11	Крутецкий ФАП	ФАП	с. Крутые, д. Сиуха	504	0	
12	Лесуновский ФАП	ФАП	с. Лесуново	270	0	строительство взамен существующего
13	Малаховский ФАП	ФАП	д. Малахово, д. Калиновка, д. Кайдалово, с. Настино, д. Шепелево, д. Клещариха	475	0	
14	Матюшевский ФАП	ФАП	с. Матюшево, д. Андреевка, д. Боловино, д. Леухово	94	0	
15	Николаевский ФАП	ФАП	д. Марфино, д. Михайловка, д. Ольгино, с. Николаевка	241	0	
16	Панинский ФАП	ФАП	д. Меледино, с. Панино, д. Каргашино, д. Рагозино, д. Филюково, д. Озерки	442	0	
17	Рыльковский ФАП	ФАП	д. Шишово, д. Рыльково	322	0	
18	Созоновский ФАП	ФАП	с. Созоново	168	0	
19	Суруловский ФАП	ФАП	с. Сурулово, д. Сергейцево, д. Лачиново	332	0	
20	Яковский ФАП	ФАП	д. Турково, д. Горки, д. Батуриха, д. Полянское, с. Пашигорьево, с. Яковское	330	0	
	Итого	Домовые хозяйства – 10 ед.		23074	350	
1	ГБУЗ НО "Спасская центральная районная больница"	ЦРБ	с.Спасское, д.Петровка, д.Солониха, с.Красной Ватрасс, с.Тубанаевка, с.Б.Ватрас, д.Новая, с.Горки, п.Раков, д.Сосновка, д.Низовка, д.Грязновка, с.Старое Дружково, с.Бутениха,с.Высокий Оселок, с.Б.Сущево, с.Долгое Поле, с.Малое Сущево, с.Борковка,с.Новый Усад, с.Ивановское, д.Кироловка, д.Латышиха, с.Масловка, с.Елховка, с.Вазьянка, д.Дюжаковка, с.Красные Мары, с.Прудищи, с.Новое Дружково, д.Саблуково, с.Ишеево, с.Тукай, с.Антоново, д.Турбанка, с.Быковы	9313	300	

			Горы, с.Русское Маклаково, д.Ключище, с.Татарское Маклаково, с.Базлово			
2	Базловская амбулатория	ВА	с.Базлово	263	0	ФАП
17	Татаро-Маклаковская амбулатория	ВА	с.Татарское Маклаково	1012	50	ОВОП
3	Антоновский ФАП	ФАП	с.Антоново	263	0	
4	Брон-Ватрасский ФАП	ФАП	с.Б.Ватрас, д.Новая, с.Горки, п.Раков	574	0	
5	Вазьянский ФАП	ФАП	с.Вазьянка, д.Дюжаковка, с.Красные Мары	354	0	строительство взамен существующего
6	Высоко-Осельский ФАП	ФАП	с.Высокий Оселок, с.Б.Сущево, с.Долгое Поле, с.Малое Сущево, с.Борковка	373	0	строительство взамен существующего
7	Елховский ФАП	ФАП	с.Елховка	178	0	
8	Ишеевский ФАП	ФАП	с.Ишеево	164	0	
9	Красно-Ватрасский ФАП	ФАП	с.Красной Ватрас	787	0	
10	Масловский ФАП	ФАП	с.Масловка	143	0	строительство взамен существующего
11	Ново-усадский ФАП	ФАП	с.Новый Усад, с.Ивановское, д.Кироловка, д.Латышиха	356	0	
19	Прудищенский ФАП	ФАП	с.Прудищи, с.Новое Дружково, д.Саблуково	125	0	
12	Русско-Маклаковский ФАП	ФАП	с.Русское Маклаково, д.Ключище	274	0	строительство взамен существующего
13	Сосновский ФАП	ФАП	д.Сосновка, д.Низовка, д.Грязновка	274	0	
14	Старо-Дружковский ФАП	ФАП	с.Старое Дружково, с.Бутениха	193	0	строительство взамен существующего
20	Тубанаевский ФАП	ФАП	с.Тубанаевка	152	0	
15	Тукайский ФАП	ФАП	с.Тукай	278	0	
16	Турбанский ФАП	ФАП	д.Турбанка, с.Быковы Горы	657	0	
18	Горкинский ФАП					
	Итого	Домовые хозяйства – 9 ед.		15733	350	
1,15	ГБУЗ НО «Тонкинская центральная районная больница»	ЦРБ	р.п.Тонкино, д.Горный Ключ, д.Большие Зеленые Луга, п.Верхний Церквинский, д. Малые Зеленые Луга, д.Ковернинское, д.Малое Ларионово, д.Большое Ларионово, д.Виктория, д.Малое Сидорово, с.Большое Сидорово, д.Захарово, д.Китанино, д.Крошилово, д.Чердаки, д.Пеньки, д.Большое Долгополово, п.Верхний Церквинский, д.Никитин Завод, д.Трошково, д.Рожниха, д.Рыбное, д.Коротенское, с.Полянское, д.Носовское, д.Ядровское, д.Корыпалово, д.Катайское, д.Викуловское, д.Михайлов Полом, д.МалоеТарасово, д.Романовы Пруды, д.Степановское, д.Прытково, д.Ашкельдино, д.Безводное, д.Малое Содомово, д.Бычки, д.Набережное, д.Ипатово, с.Большое Содомово, д.Пруды, д.Простоквашино, д.Кузьминка, д.Восточное Егоровское, д.Фомин Ручей, д.Красногор, д.Худобабково, с.Пакали, д.Крошиловское, д.Крошилово, д.Старое Котомино, д.Малое Зубово, д.Котоминское, д.Рамень, д. Березники, д. Коржавино, д. Окунево, с. Вязовка, д. Колчино, д. Ключи, д.Каменное, д.Двоеглазово, д.Волково, д.Алешино, д.Пакали, д.Елховка, д.Швецкое, д.Новое Тонкино, д.Ломное, д.Вязовка, д.Типайки, д.Кодочиги, д.Буйское, д.Николаевское, д.Старые Краи, д. Селезни, д.Вая, д.Плотниково, д.Отары, д.Большое Аверино, с.Бердники, д.Мартяхино, с.Пахутино, д.Набатово)	7935	225	
2	Бердниковский ФАП	ФАП	Бердники, Мартяхино, Большое Аверино	385	0	
3	Большезеленолужский ФАП	ФАП	Большие Зеленые Луга, Горный Ключ	99	0	
4	Большеларионовский ФАП	ФАП	Большое Ларионово, Малое Ларионово, Малое Сидорово	228	0	
5	Большесидоровский ФАП	ФАП	Большое Сидорово, Захарово, Китанино	172	0	

6	Большесодомовский ФАП	ФАП	Большое Содомово, Набережное, Малое Содомово, Прытково, Ашкельдино	363	0	
7	Ваинский ФАП	ФАП	Вая, Отары, Плотниково	142	0	
8	Восточноегоровский ФАП	ФАП	Восточное Егоровское, Худобабково, Пруды, Простоквашино, Кузьминка	132	0	
9	Вязовский ФАП	ФАП	Вязовка	305	0	
10	Кодочиговский ФАП	ФАП	Кодочиги, Старые Краи, Типайки	356	0	
11	Пакалевский ФАП	ФАП	Пакали, Котоминское	313	0	
12	Пахутинский ФАП	ФАП	Пахутино, Крошилово	230	0	
	Полянский ФАП	ФАП	Полянское, Рожниха	78	0	Закрытие ФАП
13	Степановский ФАП	ФАП	Степановское, Михайлов Полом, Викуловское	82	0	
14	Трошковский ФАП	ФАП	Трошково, Никитин Завод	193	0	
	Чердаковский ФАП	ФАП	Чердаки, Крошиловское	54	0	Закрытие ФАП
	Итого	Домовые хозяйства – 4 ед.		11067	225	
1	ГБУЗ НО "Тоншаевская ЦРБ"	ЦРБ	р.п.Тоншаево, д.Малое Тоншаево, д.Трифоново, с.Письменер, , д.Трехречье, р.п.Шайгино, д.Малокаменское, д.Гагаринское, д.Березята, д.Малый Лом, д.Вякшенер, д.Сухой Овраг, д.Большие Ашкаты, д.Вича, д.Воскресенское, д.Матвеевское, д.Дуплякид, Зотово, д.Большой Лом, д.Лопатино, д.Б.Луги, д.М.Луги, д.Ср.Луги, д.Б.Селки, Ивановское 1-е д, п.Кировский, д.Кодочиги, д.Колдырята, д.Красное Александровское, д.Куженер, д.Ломина	8345	300	
2	Пижемская ГБ	ГБ	д.Ширта, д.Большая Куверба, д.Втюринское, д.Горинцы, д.Енаево, д.Маяки, р.п.Пижма, д.Пурлыд, Трошонки, д.Ширта	3938	250	УБ
3	Буреполомская УБ	УБ	п.Шерстки, д.Малый Одошнур, д.Малый Буреполом, п.Буреполом, д.Большой Одошнур, д.Большой Буреполом	1602	30	
4	Ошминская УБ	УБ	д.Плащенер, д.Шиминер, д.Шукшум, п.Южный, д.Веселово, д.Ворожцово, д.Заошминцы, д.Кодочиги, д.Красное Александровское, д.Кузенер, д.Крутик, д.Малая Лумарь, д.Марково, с.Ошминское, д.Писари	581	0	ФАП
	Арбинский ФАП	ФАП	Лесоучасток Арбинский	61	0	Закрытие ФАП
5	Б-Ашкатский ФАП	ФАП	Б.Ашкаты, д.Дупляки, д.М.Ашкаты	102	0	
6	Березятский ФАП	ФАП	д.Березята, д.М.Лом	180	0	строительство взамен существующего
7	Кодочиговский ФАП	ФАП	д.Кодочиги, Д.Ломина, д.Шаташкем, д.Б.Лумарь, д.М.Лумарь	219	0	
8	Кувербский ФАП	ФАП	д.Куверба, д.Маяки, д.Трошонки, д.Енаево, д.Горинцы	278	0	
9	Ложкинский ФАП	ФАП	с.Вякшенер, с.Письменер, д.Письменер, д.Пустошка	271	0	
10	Ломовский ФАП	ФАП	д.Ширта, д.Б.Лом	123	0	строительство взамен существующего
11	Малокаменский ФАП	ФАП	д.Матвеевскре, д.Малокаменское, д.Воскресенское, д.Трехречье, д.Гагаринское	259	0	
12	Одошнурский ФАП	ФАП	д.М.Буреполом, д.Б.Буреполом, д.М.Одошнур, д.Б.Одошнур	137	0	
13	Охтарский ФАП	ФАП	д.Сухой Овраг, д.Дупляки	210	0	
14	Ошарский ФАП	ФАП	д.Ошары, п.Кировский, д.Куженер, д.Кр.Александровское, д.Зотово	484	0	
	Ромачинский ФАП	ФАП	д.Колдырята, д.Ромачи, д.Втюринское	44	0	Закрытие ФАП
15	Увийский ФАП	ФАП	д.Селки, д.Плащенер, д.Шимбуй, д.Пекшик.	193	0	
16	Шайгинский ФАП	ФАП	п.Шайгино, д.Лопатино	877	0	
17	Шерстковский ФАП	ФАП	п.Шерстки	446	0	строительство взамен существующего
18	Южный ФАП	ФАП	п.Южный	222	0	строительство взамен существующего
	Итого			18572	580	
1	ГБУЗ НО «Уренская центральная районная больница»	ЦРБ	г.Урень, д.Артамоново, д.Серово, Серовская подстанция, с.Б.Горево, д.М.Горево, д.Опушкино, д.Панфилово, д.Б.Красногор, д.Плаксово, д.Скрябино, д.Дерино, д.Локиево, д.Стреляжка, д.Б.Непряхино, д.М.Непряхино, д.Палашино, д.Б.Терсень,	15445	550	

			д.М.Терсень, д.Б.Орлиха, д.Спиридоново, д.Безбородово, д.Холкино, д.Веденино, д.Б.Никитино, д.Поляки, д.Б.Ворошиловка, д.Б.Кириллово, д.Кириллово, д.Пискуны, с.Темта, д.Буренино, д.Мокроносово, д.Тулага, д.Косолапово, д.Рогово, д.Половинное			
2,23	Арьевская участковая больница	УБ	р.п. Арья, д.Фоминское, п.Атазик, д.Б.Арья, д.Максимовка, д.М.Арья, д.Кочешково, д.Бобылевка, д.Б.Елховка, д.Павлово, д.Якутино, д.М.Елховка, д.Б.Песочное, д.Безводное, п.Обход, д.Савино, д.Мальково	4760	120	
3	Карпунихинская участковая больница	УБ	с.Карпуниха, д.Богданово, д.Петряево, д.Б.Козляна, д.Содомово, д.Фитилево, д.Вязовая, д.Копылиха, д.Девушкино, д.Семеново-Шурань	430	30	
4	Устанская участковая больница	УБ	п.Уста, д.Б.Лопатино, д.Подгузково, д.Федотово, д.Ломы, д.Шерстниха, д.Шамино, д.Михайлово, д.Минеево, д.Черная, п.Лесокомбинат, с.Семеново, д.Хмелево, д.Забегаиха, д.Красный яр, д.Оксеново	2634	50	ВА
5	Атазинский ФАП	ФАП	п.Атазик	41	0	
6	Б.Арьевский ФАП	ФАП	д.Б.Арья, д.Максимовка, д.М.Арья, д.Кочешково, д.Бобылевка, с.Карпово, д.Шитово, д.Кудряшино, д.Шороновка, д.Титково, д.Шалега, д.Широково, д.Красный Октябрь	409	0	строительство взамен существующего
7	Б.Горевский ФАП	ФАП	с.Б.Горево, д.М.Горево, д.Опушкино, д.Панфилово	612	0	
	Б.Елховский ФАП	ФАП	д.Б.Елховка, д.Павлово, д.Якутино, д.М.Елховка	47	0	Закрытие ФАП
8	Б.Козлянский ФАП	ФАП	д.Б.Козляна, д.Содомово, д.Фитилево	169	0	
9	Б.Красногорский ФАП	ФАП	д.Б.Красногор, д.Плаксово, д.Скрябино, д.Дерино, д.Локиево, д.Стреляжка	139	0	строительство взамен существующего
	Б.Лопатинский ФАП	ФАП	д.Б.Лопатино, д.Подгузково, д.Федотово	45	0	Закрытие ФАП
10	Б.Непряхинский ФАП	ФАП	д.Б.Непряхино, д.М.Непряхино, д.Палашино	161	0	
11	Б.Песочнинский ФАП	ФАП	д.Б.Песочное, д.Безводное	165	0	
12	Б. Терсенский ФАП	ФАП	д.Б.Терсень, д.М.Терсень, д.Б.Орлиха, д.Спиридоново, д.Безбородово, д.Холкино, д.Веденино	470	0	строительство взамен существующего
13	Ворошиловский ФАП	ФАП	д.Б.Никитино, д.Поляки, д.Б.Ворошиловка, д.Б.Кириллово, д.Кириллово, д.Пискуны	190	0	
14	Вязовский ФАП	ФАП	д.Вязовая, д.Копылиха, д.Девушкино, д.Семеново-Шурань	159	0	
15	Карповский ФАП	ФАП	с.Карпово, д.Шитово, д.Кудряшино, д.Шороновка	288	0	
16	Ломовский ФАП	ФАП	д.Ломы, д.Шерстниха, д.Шамино, д.Михайлово	185	0	
17	Минеевский ФАП	ФАП	д.Минеево, д.Черная, п.Лесокомбинат	279	0	
18	Обходский ФАП	ФАП	п.Обход, д.Савино, д.Мальково	198	0	строительство взамен существующего
19	Семеновский ФАП	ФАП	с.Семеново, д.Хмелево, д.Забегаиха, д.Красный яр, д.Оксеново	409	0	
20	Темтовский ФАП	ФАП	с.Темта, д.Буренино, д.Мокроносово	780	0	
21	Титковский ФАП	ФАП	д.Титково, д.Шалега	192	0	
22	Тулажский ФАП	ФАП	д.Тулага, д.Косолапово, д.Рогово, д.Половинное	284	0	строительство взамен существующего
	Широковский ФАП	ФАП	д.Широково, д.Красный Октябрь	21	0	Закрытие ФАП
	Итого	Домовые хозяйства – 12 ед.		28512	750	
1	ГБУЗ НО "Чкаловской ЦРБ"	ЦРБ	г.Чкаловск, д.Балахнино, д.Бессониха, д.Бральгино, д.Вашкино, д.Высокая, д.Горбово, д.Зелебиха, д.Зельево, д.Зименки, д.Колганово, д.Колосиха, д.Кузино, д.Кукомоино, д.Курмыш, д.Митениха, д.Нагорная, д.Окорково, д.Плясицино, д.Подшибалкино, д.Савино, д.Хмельничное	20575	300	
16	Передвижной ФАП		г.о.г.Чкаловск	20575	0	
2	Катунская больница	ГБ	д.Алеево, д.Аппалихино, д.Бабаино, д.Балахнино, Белово, д.Ваулино, д.Гари, д.Гумнищи, д.Жуково, д.Задняя, д.Зубово, д.Ионово, с.Катунки, д.Киселево,	1709	25	ОВОП

			д.Кораблево, д.Котельницы, д.Кузьмино, д.Кутячево, д.Лазариха, д.Неверово, д.Павелково, д.Погудкино, д.Полубенки, д.Прудово, д.Рылково, д.Сабукино, д.Санагирево, д.Сапаниха, д.Сенничиха, д.Сивцево, д.Стрелка, д.Хвостиха, д.Хмелино, д.Чернильниково, д.Юркино.			
3	Новинская участковая больница	УБ	с.Белое, с.Новинки, с.Сицкое, с.Соломаты, д.Андроново, д.Бегучево, д.Беляниха, д.Берьково, д.Большое Якунино, д.Боярское, д.Бровницы, д.Бубново, д.Букашево, д.Ванисово, д.Варлашево, д.Васильково, д.Вашеево, д.Вихорево, д.Волково, д.Ганиха, д.Гладыши, д.Грибово, д.Гришино, д.Грязново, д.Елино, д.Железово, д.Загоскино, д.Здемерово, д.Игошино, д.Каблуково, д.Карпуниха, д.Карпушкино, д.Кириха, д.Косьмягино, д.Кодочиги, д.Колобово, д.Коробиха, д.Крутцы, д.Лакомкино, д.Лисино, д.Ломки, д.Луговая, д.Лутошкино, д.Малое Якунино, д.Михалево, д.Мишино, д.Морозово, д.Мякотино, д.Никиткино, д.Охотино, д.Перхурово, д.Подожгино, д.Поросятьево, д.Починок, д.Ревихино, д.Рыжково, д.Самсыгино, д.Скеменово, д.Сонино, д.Спирино, д.Степучево, д.Страшево, д.Стрепехово, д.Ульянково, д.Умники, д.Федена, д.Харенки, д.Хохары, д.Шинино, д.Шмели, д.Шишкино, д.Щетинино, д.Ягодная, д.Яковлево.	1701	25	ОВОП
4,15	Пуреховская участковой больницы	УБ	д.Барышиха, д.Веретеново, д.Гребнево, д.Демидово, д.Круглово, д.Малое Чухово, д.Новая, с.Пурех, д.Остапово, д.Смольево, д.Тяжелухино, д.Фомино, д.Трофаново, д.Пырьево, п.Школьный, с.Вершилово, д.Андреево, д.Афанасьево, д.Боброво, д.Бородулино, д.Воронцово, д.Головино, д.Голышево, д.Зарубино, д.Ильинка, д.Коробейниково, д.Косяково, д.Кузнецово, д.Левино, д.Малиново, д.Милино, д.Михайловское, д.Осташкино, д.Перехваткино, д.Самсыгино, д.Скорынино, д.Старое Зайково, д.Старые Казармы, д.Старое Мухлово, д.Тимонькино, д.Трутнево, д.Урково, д.Филино, д.Шеховская	3218	30	ВА
5	Котельницкая врачебная амбулатория	ВА	д.Аппалихино, д.Гумнищи, д.Котельницы, д.Кутячево, д.Рылково.	555	0	ФАП(строительство новог здания)
6	Чистовская врачебная амбулатория	ВА	с.Чистое.	933	0	ФАП (строительство новго здания)
7	Андреевский ФАП	ФАП	д.Андреево, д.Боброво, д.Голышево, д.Зарубино, д.Левино, д.Михайловское, д.Трутнево, д.Филино.	179	0	строительство взамен существующего
8	Беловский фАП	ФАП	с.Белое, д.Боярское, д.Бубново, д.Варлашево, д.Гладыши, д.Грязново, д.Здемерово, д.Игошино, д.Карпуниха, д.Карпушкино, д.Крутцы, д.Ломки, д.Луговая, д.Мякотино, д.Охотино, д.Самсыгино, д.Семеново, д.Сонино, д.Харенки.	415	0	строительство взамен существующего
9	Вершиловский ФАП	ФАП	д.Афанасьево, д.Вершилово, д.Головино, д.Коробейниково, д.Круглово, д.Кузнецово, д.Малинино, д.Милино, д.Перехваткино, д.Раково, д.Скорынино, д.Старые Казармы, д.Тимонькино, д.Трофаново, д.Урково, д.Шеховская, р.з.д.Зайково.	851	0	строительство взамен существующего
10	Высоковский ФАП	ФАП	д.Балахнино, д.Бральгино, д.Высокая, д.Горбово, д.Зелебиха, д.Зельево, д.Зименки, д.Колганово, д.Колосиха, д.Кукомоино, д.Курмыш, д.Окорково, д.Плясицино, д.Подшибалкино, д.Хмельничное, д.Черницы, д.Шестово.	495	0	
11	Железовский фАП	ФАП	д.Вашеево, д.Железово, д.Загоскино, д.Колобово, д.Лисино, д.Малое Якунино, д.Мишино, д.Подожгино, д.Спирино, д.Федена, д.Хохары, д.Шмели, д.Щетинино.	390	0	строительство взамен существующего
12	Кузнецовский ФАП	ФАП	д.Большое Рябинино, д.Беседы, Д.Горянское, д.Губцево, д.Карабасиха, д.Климотино, д.Кузнецово, д.Кулаево, д.Либежево, д.Малое Рябинино, д.Матренино, д.Медниково, д.Мишнево, д.Осокино, д.Перехваткино, д.Попцово, д.Соболево, д.Ступино, д.Харламово, д.Яблоново.	1358	0	строительство взамен существующего
13	Сицкий ФАП	ФАП	д.Бегучево, д.Берьково, д.Блиново, д.Бровницы, д.Букашево, д.Ванисово, д.Волково, д.Ганиха, д.Грибово, д.Демидиха, д.Ильдово, д.Кириха, д.Коробиха,	514	0	строительство взамен существующего

			д.Косьмягино, д.Лакомкино, д.Лутошкино, д.Михалево, д.Никиткино, д.Рыжково, д.Степучово, д.Стрепехово, д.Яковлево, с.Сицкое.			
14	Соломатовский ФАП	ФАП	д.Большое Рябинино, д.Вихорево, д.Гришино, д.Кодочиги, д.Морозово, с.Соломаты, д.Умники, д.Шинино, д.Шишкино, д.Ягодная.	437	0	
	Итого	Домовые хозяйства – 4 ед.		20575	380	
1	ГБУЗ НО "Шарангская ЦРБ"	ЦРБ	р.п Шаранга, с.Б.Рудка, д.Никольские, д.Рудаково, д.Старостино	11708	250	
			с.Б.Устинское, д.Чура, д.Челпайки, д.Туманур, п.Заречный			
			д.Кугланур, д.Зыково д.Клюжево			
			с.Кушнур, д. 1-е Гусево			
			д.Пестово, д.Глубоково, д.Загуляево, д.Перчеваж			
			д.Красновка, д.Преображенка, д.Зинки			
			с.Роженцово, д.Бахтино, д.В.самойлово, д.коммунар, д.Куклино, д.Москвино, д.фоминские,д.1-е Кузнецово			
			п.Красная Горка, п.Сосновка, д.М.Килимары, д.Б.Килимары			
			д.Поздеево, д.Свинцово, д.Пасташ, д.Б.Доброво, М.Зверево, д.Королево, д.Шалагино			
			д.Ермолино, д.Козлянур			
			д.Ст.Рудка, д.Суслово, д.Барышники, Д.Сысуи, Д.Николаевские, д.Торопово			
			д.Щекотово, д.Керганы, д.Чезганы, д.Курзеня			
			д.Черномуж, д.Пайдушево, д.Марс, д.Качеево			
			д.Мосуново, д.Полозово,			
			д.Туманка, д.Лоскутово, д.Макарково			
			с.Щенники, д.Малая Уста,д.Копани			
			д.Астанчурга			
2	Астанчургский ФАП	ФАП	д.Астанчурга	118	0	строительство взамен существующего
3	Б.Рудкинский ФАП	ФАП	с.Б.Рудка,д.Никольские,д.Рудаково,д.Старостино	561	0	
4	Б.Устинский ФАП	ФАП	с.Б.Устинское,д.Чура,д.Челпайки,д.Туманур,п.Заречный	558	0	
5	Ермолинский ФАП	ФАП	д.Ермолино,д.Козлянур	150	0	
6	Красновский ФАП	ФАП	д.Красновка,д.Преображенка,д.Зинки	154	0	
	Красногорский ФАП	ФАП	п.Красная Горка,п.Сосновка,д.М.Килимары,д.Б.Килимары	85	0	Закрытие ФАП
7	Кугланурский ФАП	ФАП	д.Кугланур,д.Зыковод.Клюжево	177	0	
8	Кушнурский ФАП	ФАП	с.Кушнур,д. 1-е Гусево	330	0	
9	Лоскутовский ФАП	ФАП	д.Туманка, д.Лоскутово, д.Макарково	200	0	
10	Мосуновский ФАП	ФАП	д.Мосуново, д.Полозово,	125	0	
11	Пестовский ФАП	ФАП	д.Пестово, д.Глубоково, д.Загуляево, д.Перчеваж	275	0	
12	Поздеевский ФАП	ФАП	д.Поздеево, д.Свинцово, д.Пасташ, д.Б.Доброво, М.Зверево, д.Королево, д.Шалагино	320	0	
13	Роженцовский ФАП	ФАП	с.Роженцово, д.Бахтино, д.В.самойлово, д.коммунар, д.Куклино, д.Москвино, д.фоминские,д.1-е Кузнецово	473	0	
14	Старорудкинский ФАП	ФАП	д.Ст.Рудка, д.Суслово, д.Барышники, Д.Сысуи, Д.Николаевские, д.Торопово	378	0	
15	Черномужский ФАП	ФАП	д.Черномуж, д.Пайдушево, д.Марс, д.Качеево	347	0	
16	Щекотовский ФАП	ФАП	д.Щекотово, д.Керганы, д.Чезганы, д.Курзеня	215	0	
17	Щенниковский ФАП	ФАП	с.Щенники, д.Малая Уста, д.Копани	380	0	
	Итого	Домовые хозяйства – 4		16554	250	

		ед.				
1,36	Шатковская ЦРБ	ЦРБ	Р.п Шатки, с.Кержемок, с.Силино, с.Силиниский Майдан, с.Старо-Иванцево, с.Ново-Иванцево, с.Новое, с.Михайловка, с.Калапино,с.Алемаево, с.Быков-Майдан, п.Свободный Труд, п.Сосоновый Бор, с. Великий Враг, с.Вечкусово, д.Крапивка, с.Мисюриха, д.Трянгуши, с.Корино, с.Спасское, д.Красные Выселки, с.Елховка, д.Хиринские Выселки, с.Архангельское, п.Лесогорск, с.Ключищи, п.Лесозавод, с.Понетаевка, с.Кардавиль, с.Кирманы, п.3-ий участок с-з "Власть Советов", с.Чистое Поле, с. Крутец, с.Костянка, с.Бритово, с.Смирново, д.Богдановка, с.Большие Печерки, д.Малые Печерки, д.Калиновка, с.Путятино, с.Починки, с.Неледино, с.Малая Якшень, с.Красный Бор, с.Озерки, с.Пасьяново, д.Уланки, п.Светлогорск, д.Гаврилово, с.Хирино, с.Паново, с.Ратманово, с.Луканово, с.Шарапово, с.Выползово, с.Свербино, с.Чапары, с.Языково	9310	250	
2,35	Лесогорская больница	ГБ	п.Лесогорск, с.Ключищи, п.Лесозавод, с.Понетаевка, с.Кардавиль, с.Кирманы, п.3-ий участок с-з "Власть Советов", п.Чистое Поле, с.Крутец	957	75	
3,32	Архангельская СВА	ВА	с.Архангельскаое	1998	50	
4,33	Костянская СВА	ВА	с.Костянка, с.Бритово, с.Смирново, д.Богдановка, с.Большие Печерки, д.Калиновка, д.Малые Печерки, с.Починки, с.Путятино, с.Неледино, с.Малая Якшень	260	50	
5,34	Красноборская СВА	ВА	с.Красный Бор,с.Озерки, д.Уланки, с.Пасьяново	1615	40	
6	Светлогорская СВА	ВА	п.Светлогорск, д.Гаврилово, с.Хирино, с.Паново, с.Ратманово, с.Луканово	850	40	ОВОП
7	Шараповская СВА	ВА	с.Шарапово, с.Выползово, с.Свербино, с.Чапары, с.Языково	1574	50	
8	Алемаевкий ФАП	ФАП	с.Алемаево	374	0	
9	Бык -Майданский ФАП	ФАП	с.Б-Майдан, п. Свободный Труд	125	0	
10	Б.Печерский ФАП	ФАП	с. Б. Печерки, д. Калиновка, д.М.печерки	405	0	
11	Великовражский ФАП	ФАП	с.В-Враг	415	0	строительство взамен существующего
12	Вечкусовский ФАП	ФАП	с.Вечкусово д.Крапивка	226	0	строительство взамен существующего
13	Выползовский ФАП	ФАП	с.Выползово , с. Свербино	278	0	
14	Елховский ФАП	ФАП	с.Елховка, д.Хир. Выселки	228	0	
15	Калапиский ФАП	ФАП	с.Калапино	213	0	
16	Кержемокский ФАП	ФАП	С.Кержемок	637	0	
17	Ключищинский ФАП	ФАП	с.Ключищи п.Лесозавод	217	0	
	Коринский ФАП	ФАП	с.Корино	53	0	Закрытие ФАП
	Крутецкий ФАП	ФАП	с.Крутец	11	0	Закрытие ФАП
18	Мисюрихинский ФАП	ФАП	с.Мисюриха д.Трянгуши	101	0	
19	Нелединский ФАП	ФАП	с. Неледино с. М. Якшень	69	0	
20	Ново-Иванцевский ФАП	ФАП	с. Ново-Иванцево	128	0	
21	Новинский ФАП	ФАП	с.Новое с. Михайловка	228	0	
22	Пановский ФАП	ФАП	с.Паново	552	0	
23	Пасьяновкий ФАП	ФАП	с. Пасьяново	427	0	
24	Понетаевский ФАП	ФАП	с.Понетаевка, с.Кардавиль. с. Кирманы, п.3 Участок	405	0	
	Починковский ФАП	ФАП	с. Починки, с. Путятино	15	0	Закрытие ФАП
	Ратмановский ФАП	ФАП	с. Ратманово с. Луканово	33	0	Закрытие ФАП
25	Силинский ФАП	ФАП	С.Силино , с. С-Майдан	504	0	
26	Смирновский ФАП	ФАП	с.Смирново, д. Богдановка	645	0	
	Сосновоборский ФАП	ФАП	п. Сосновый бор	53	0	Закрытие ФАП
27	Спасский ФАП	ФАП	с.Спасское, д.Кр. Выселки	349	0	

28	Старо-Иванцевский ФАП	ФАП	с. Старо-Иванцево	358	0	
29	Хиринский ФАП	ФАП	с.Хирино	218	0	
30	Чапарский ФАП	ФАП	с.Чапары	270	0	
	Чистопольский ФАП	ФАП	п. Чистое поле	74	0	Закрытие ФАП
31	Языковский ФАП	ФАП	с.Языково	260	0	
	Итого	Домовые хозяйства – 2 ед.		23511	555	
1	ГБУЗ НО "Шахунская ЦРБ"	ЦРБ	г. Шахунья, д.Алехановцы, д.Январи,д.Харламовцы,д.Акаты, д.Полетайки, д.Красный Май, д.Шерстни, с.Шерстни, д.Столбово, п.Полетайки, д.Коновод, д.Малые Белолуги, починок Гусевский, д.Большие Кулики, д.Мелешиха, д.Петрово, д.Зотики, д.Лебедевка, д.Отлом, д.Синчуваж, п.Лужайки, п.Зубанья, д.Зубанья, д.Шахунья, д.Тюрики, с.Верховское, д.Верховская, д.Красносельская, д.Берестянка, д.Малое Шорино, д.Малая Березовка, д.Муравьево, п.Комсомольский, д.Малая Полдневая, д.Клин, д.Мартяхино, д.Гусельники, д.Новоселовка, д.Щербаж, д.Пристанское, д.Безводное, д.Туманино, д.Малое Рыбаково, д.Черная, д.Фадька, починок Малиновский, починок Тюленский, д.Макарово, д.Аверята, д.Малиновка, д.Колпаки, д.Лазарево, д.Ивановские, д.Сокол, д.Никитиха, д.Полома, д.Фадеево, с.Черное, д.Малая Пристань, п.Луговой, д.Ильинки, д.Хлыстовка, с.Большое Широкое, д.Буренино, д.Ефтино, д.Ломы, д.Тарасята, д.Щекотилово, д.Большая Свеча, д.Половинная, д.Большое Павлово, д.Большое Матвеево, д. Новая Речка, д.Заовражье, д.КОшкино, д.Новоселовка, д.Красная Речка, д. Одинцово, д.Красносельское	24716	500	
2,18	Вахтанская больница ГБУЗ НО "Шахунская ЦРБ	ГБ	п. Вахтан, д.Вахтан-Рачки,	4797	250	УБ
3,19	Сявская больница ГБУЗ НО "Шахунская ЦРБ"	ГБ	п.Сява, д. Соловьево, д. Берестянка, д. Б. Павлово, д.Берестянка, д. Малое Шорино, д.Доронькино,с.Верховское	4203	250	УБ
4,20	Хмелевицкая больница ГБУЗ НО "Шахунская ЦРБ"	УБ	с.Хмелевицы, д.Сальма, д.Каменник, д.Малое Петрово, д.Большая Музя, д.Малая Музя, п.Северный, д.Лубяна, д.Скородумово, д.Тумбалиха, д.Курочкино, д.Извал, д.Пронос, д.Андрианово, д.Хмелевка, д.Красногор, д.Дыхалиха, д.Мартыниха, д.Момзино, д.Наплавино, д.Соромотная, д.Кротово, д.Назарово, д. Новая Речка, д.Малая Музя, д. Малая Березовка, д.Половинная, д.Мураиха	3047	50	
5	ФАП д. Акаты	ФАП	д.Акаты, д.Полетайки, д.Красный Май, д.Шерстни, с.Шерстни, д.Столбово, п.Полетайки, д.Коновод, д.Малые Белолуги, починок Гусевский, д.Большие Кулики, д.Мелешиха	468	0	
6	ФАП д.Андрианово	ФАП	д.Андрианово, д.Хмелевка	201	0	
7	ФАП д. Большая Музя	ФАП	д.Большая Музя, д.Малая Музя, п.Северный, д.Лубяна, д.Вахтан-Рачки, д.Скородумово, д.Тумбалиха, д.Курочкино, д.Извал, д.Пронос	359	0	
8	ФАП д.Большая Свеча	ФАП	д.Большая Свеча, д.Половинная, д.Большое Павлово, д.Большое Матвеево, д. Новая Речка	540	0	
9	ФАП с.Большое Широкое	ФАП	с.Большое Широкое, д.Буренино, д.Ефтино, д.Ломы, д.Тарасята, д.Щекотилово	298	0	
10	ФАП с.Верховское	ФАП	с.Верховское, д.Верховская, д.Красносельская, д.Берестянка, д.Малое Шорино	308	0	
	ФАП д.Ильинки	ФАП	д.Ильинки, д.Хлыстовка	105	0	Закрытие ФАП
11	ФАП д. Красногор	ФАП	д.Красногор, д.Дыхалиха, д.Мартыниха, д.Момзино, д.Наплавино, д.Соромотная, д.Малая Березовка, д.Муравьево	608	0	строительство взамен существующего
21	ФАП п.Комсомольский	ФАП	п.Комсомольский, д.Малая Полдневая, д.Клин	110	0	

12	ФАП п. Лужайки	ФАП	п.Лужайки, п.Зубанья, д.Зубанья, д.Шахунья, д.Тюрики	597	0	
13	ФАП д.Малиновка	ФАП	д.Малиновка, д.Колпаки, д.Лазарево, д.Ивановские, д.Сокол	200	0	
	ФАП д.Мартяхино	ФАП	д.Мартяхино, д.Гусельники, д.Новоселовка	103	0	Закрытие ФАП
	ФАП д. Никитиха	ФАП	д.Никитиха, д.Полома, д.Фадеево	102	0	Закрытие ФАП
14	ФАП д. Петрово	ФАП	д.Петрово, д.Зотики, д.Лебедевка, д.Отлом, д.Синчуваж	278	0	
15	ФАП д.Туманино	ФАП	д.Туманино, д.Малое Рыбаково, д.Черная	474	0	
22	ФАП д. Фадька	ФАП	д.Фадька, починок Малиновский, починок Тюленский, д.Макарово, д.Аверята	187	0	
16	ФАП с.Черное	ФАП	с.Черное, д.Малая Пристань, п.Луговой	393	0	
17	ФАП д.Щербаж	ФАП	д.Щербаж, д.Пристанское, д.Безводное	168	0	
	Итого	Домовые хозяйства – 7 ед.		42262	1050	
МЕДИЦИНСКИЕ ОРГАНИЗАЦИИ ПОДЧИНЕНИЯ ФМБА						
30	Борская больница Филиал ФГБУЗ ПОМЦ ФМБА России	УБ	П. Октябрьский (взрослое население) г.о.г. Бор	8741	60	
1	ФГБУЗ КБ №50 ФМБА России	ГБ	ЗАТО г.о.г. Саров	95469	3450	
1	Поликлиническое отделение Вологда-20 Рыбинской больницы филиала ФБУЗ ПОМЦ ФМБА России*	П	Вологда -20 в/ч 25594	1493	20	

Таблица 4

Населенные пункты с численностью населения более 100 человек, расположенные вне зоны доступности медицинских организаций, оказывающих ПМСП, по состоянию к 2025 году

№ на карте	Наименование НП	Численность населения	Наименование ближайшей МО и структурного подразделения, оказывающей ПМСП	Расстояние до МО по дорогам общего пользования (км)	Причина не обеспечения доступности
1	Отсутствуют				

Приложение № 1 к Приложению № 4
к региональной программе модернизации
первичного звена здравоохранения
Нижегородской области

Аналитическая записка
к схемам размещения объектов здравоохранения

Нижегородская область

I. Общие сведения

Нижегородская область входит в состав Приволжского федерального округа. Общая численность населения Нижегородской области на 01.01.2020 по данным Федеральной службы государственной статистики (далее -Росстат) составляет 3202,9 тысяч человек, в том числе детей (0-17 лет) 606,9 тысяч человек.

Административным центром Нижегородской области является г.о.г. Нижний Новгород с численностью населения на 01.01.2020 (по данным Росстата) 1271,8 тысяч человек, в том числе детей (0-17 лет) 241,4 тысяч человек.

Данные, размещённые в информационной системе по адресу https://pasreg.rosminzdrav.ru - паспорта медицинских организаций, справочники и отчеты по населенным пунктам (приложение №15) (далее – паспорт МО) о численности населения Нижегородской области, соответствуют численности населения на 01.01.2020 по данным Росстата (приложение №1к аналитической записке).

Расхождения по численности населения Нижегородской области между данными паспорта МО и данными Росстата связаны с тем, что в системе паспорта МО для идентификации населенного пункта используется Федеральная информационная адресная система (далее – ФИАС). Информация по числу населенных пунктов Росстатом представляется в целом по муниципальному образованию. Детализация по отдельным населенным пунктам Росстатом представляется по итогам переписи населения (последняя в 2010).

Муниципальное устройство Нижегородской области включает в себя:

- 26 муниципальных районов;
- 11 муниципальных округов;
- 14 городских округов, в том числе 9 с численностью населения менее 50 тысяч человек на 01.01.2020 (по данным Росстата);
- 1 закрытый автономный территориальный округ г.о.г. Саров (далее - ЗАТО г.о.г. Саров)

В соответствии с Законом Нижегородской области от 04.05.2022 № 57-З "О внесении изменений в Закон Нижегородской области "Об административных центрах городских округов, муниципальных округов, муниципальных районов, сельских поселений Нижегородской области" и признании утратившими силу отдельных положений законов Нижегородской области" муниципальное устройство Нижегородской области включает в себя:

- 36 муниципальных округов;
- 14 городских округов, в том числе 9 с численностью населения менее 50 тысяч человек на 01.01.2022 (по данным Росстата);
- 1 закрытый автономный территориальный округ г.о.г. Саров (далее - ЗАТО г.о.г. Саров)

В соответствии с приложением №5 к методическим рекомендациям по разработке региональных программ модернизации первичного звена здравоохранения Министерства здравоохранения Российской Федерации (далее - Минздрав России) (письмо №17-9/10/2-176 от 15.11.2019) Нижегородской области (далее – методические рекомендации) подготовлены полные комплекты карт-схем размещения медицинских организаций (рисунок 4-6 приложения №5 к методическим рекомендациям) на 26 муниципальных районов, 11 муниципальных округов, 14 городских округов и 1 ЗАТО г.о.г. Саров.

Таким образом, комплекты карт-схем размещения медицинских организаций подготовлены Нижегородской областью в разрезе муниципальных районов и городских округов (приложение №2).

На территории Нижегородской области находится 4826 населенных пунктов, в том числе 721 населенный пункт с нулевой численностью населения (по данным геоинформационной системы Минздрава России), и отсутствуют населенные пункты, не имеющие прикрепления к медицинской организации, структурному подразделению медицинской организации (приложение №3).

Медицинская помощь сельскому населению осуществляется комплексом медицинских организаций, имеющем в своем составе 39 областных больниц, 47 Центральных районных больниц (далее – ЦРБ) , 1 районную больницу (далее – РБ) , 866 фельдшерско-акушерских и фельдшерских пунктов (далее - ФАП и ФП) . В составе ЦРБ первичную медико-санитарную помощь (далее – ПМСП) оказывают 4 районные больницы, 47 участковые больницы, 97 сельских врачебных амбулаторий.

Оказание ПМСП населению области организовано по территориально-участковому принципу. Всего организованно 1165 терапевтических, 654 педиатрических и 164 участков врачей общей врачебной практики.
В среднем, к одному амбулаторно-поликлиническому учреждению прикреплено 17,7 участков, обслуживающего 33137 человек взрослого населения.

Показатель обеспеченности сельских населенных пунктов медицинскими организациями и домовыми хозяйствами для оказания первой помощи населению составляет 99,1%.

Сеть медицинских организаций и структурных подразделений Нижегородской области представлена в таблицах приложения №4. Анализ приложения №4 показывает, что сведения по сети медицинских организаций и структурных подразделений, внесенные в паспорт МО и представленные на картах-схемах размещения медицинских организаций, по Нижегородской области соответствуют данным форм федерального статистического наблюдения (далее – ФСН) за 2019 год.

II. Анализ территориального планирования доступности оказания первичной медико-санитарной помощи в рамках планирования мероприятий региональной программы модернизации первичного звена

Анализ (результаты представлены в приложениях №5-№9) территориального планирования оказания медицинской помощи имеющейся численности населения в рамках действующей сети медицинских организаций, входящих структурных подразделений, показал, что в Нижегородской области имеются медицинские организации, входящие структурные подразделения, обслуживающие численность населения больше или меньше рекомендованной в рамках приказа Минздрава России от 27.02.2016 № 132н «О Требованиях к размещению медицинских организаций государственной системы здравоохранения и муниципальной системы здравоохранения исходя из потребностей населения» и Приказа Министерства здравоохранения и социального развития РФ (далее- Минздравсоцразвития России) от 15.05.2012 №543н «Об утверждении Положения об организации оказания первичной медико-санитарной помощи взрослому населению».

Имеется:

282 медицинских организации, входящих структурных подразделений, обслуживающих меньше рекомендуемой численности населения, в отношении

148 из которых планируется до 2025 года изменение вида медицинской организации (приложение №6, №7);

10 медицинских организаций, входящих структурных подразделений, обслуживающих больше рекомендуемой численности населения, в отношении 2 из которых планируется до 2025 года изменение вида медицинской организации (приложение №6, №8).

В части обоснования мероприятий до 2025 года по изменению вида медицинской организации, входящего структурного подразделения, отражены в графе 10 приложения №7.

В части обоснования мероприятий до 2025 года по изменению вида медицинской организации, входящего структурного подразделения, отраженных в приложении №8, информация детально изложена в графе10 приложения № 8.

Также следует отметить 23 медицинские организации, входящих структурных подразделений, которые обслуживают рекомендованную численность населения, но по которым до 2025 года планируется изменение вида медицинской организации, информация детально изложена в графе 10 приложения №9.

Анализ (результаты представлены в приложении №10) расстояний от населенных пунктов с численностью населения от 100 до 2000 человек до ближайших медицинских организаций, входящих структурных подразделений, показал, что в Нижегородской области имеются населенные пункты вне зоны доступности медицинской помощи:

- более 6 км согласно требованиям Приказа Минздравсоцразвития России от 15.05.2012 № 543н

- более 30 минут доезда (с использованием транспорта) согласно требованиям пункта 10.4 СП 42.13330.2016 Градостроительство. Планировка и застройка городских и сельских поселений. Актуализированная редакция СНиП 2.07.01-89*(с изменениями №1, 2), утвержденных приказом Министерства строительства и жилищно-коммунального хозяйства Российской Федерации от 30.12.2016 № 1034/пр.

Имеется:

1 населенный пункт с численностью населения от 100 до 2000 человек, не соответствующий требованиям Приказа Минздравсоцразвития России от 15.05.2012 № 543н об удаленности в пределах 6 км от ближайшей медицинской организации, оказывающей ПМСП, в которого до 2025 года планируется проведение мероприятий по обеспечению доступности медицинской помощи;

III. Вопросы территориального планирования, оставшиеся нерешенными в рамках планируемых мероприятий региональной программы модернизации первичного звена за период с 2021 по 2025 годы

По результатам проведения мероприятий за период 2021-2025 годы, планируется, что после 2025 года:

- останутся медицинские организации, входящие структурные подразделения, обслуживающие меньше рекомендуемой численности населения. При наличии медицинских организаций, входящих структурных подразделений, обслуживающих меньше рекомендуемой численности населения, указать «После 2025 года в Нижегородской области останется 134 медицинские организации, входящих структурных подразделений, обслуживающих меньше рекомендуемой численности населения», информация детально изложена в графе 10 приложения №11;

- останутся медицинские организации, входящие структурные подразделения, обслуживающие больше рекомендуемой численности населения. При наличии медицинских организаций, входящих структурных подразделений, обслуживающих больше рекомендуемой численности населения, указать «После 2025 года Нижегородской области останется 8 медицинских организаций, входящих структурных подразделений, обслуживающих больше рекомендуемой численности населения», информация детально изложена информацию в графе 10 приложения №12;

- не останутся медицинские организации, входящие структурные подразделения, обслуживающие рекомендуемую численность населения, но в отношении которых необходимо изменение вида медицинской организации, входящего структурного подразделения. При наличии медицинских организаций, входящих структурных подразделений, обслуживающих рекомендуемую численность населения, но в отношении которых необходимо изменение вида медицинской организации, входящего структурного подразделения, указать «После 2025 года в Нижегородская область останется **0** медицинских организаций, входящих структурных подразделений, обслуживающих рекомендуемую численность населения, но в отношении которых необходимо изменение вида медицинской организации, входящего структурного подразделения», информация детально изложена в графе 10 приложения №13;

- останется **0** населенных пунктов вне зоны доступа медицинской помощи.

При наличии населенных пунктов, с численностью населения от 100 до 2000 человек, оставшихся вне зоны доступа медицинской помощи после 2025

года: «После 2025 года Нижегородской области, останется **0** населенных пунктов, с численностью населения от 100 до 2000 человек, вне зоны доступа медицинской помощи», информация детально изложена в графе 16 приложения №14.

Приложение № 1
к аналитической записке

Сведения о численности населения Нижегородской области

№ п/п	Муниципальный округ, городской округ	Численность населения на 1 января 2020 года (данные Росстата), человек			Численность населения (паспорт МО*), человек			Прогнозная численность населения на 2025 год (паспорт МО) всего, человек***
		Всего	Дети (0-17 лет)	Взрослые (18 лет и старше)	Всего	Дети (0-17 лет)	Взрослые (18 лет и старше)	
1	2	3	4	5	6	7	8	9
	Муниципальные округа всего:	**1058586**	**197 878**	**860 708**	**1 005 992**	**188 361**	**817 631**	**1 035 780**
1	Ардатовский муниципальный округ	22 522	4 404	18 118	24190	4230	19960	22037
2	Арзамасский муниципальный район	40 248	7 558	32 690	41531	7681	33850	39381
3	Балахнинский муниципальный округ	75 698	15 342	60 356	75851	15208	60643	74067
4	Богородский муниципальный округ	59 357	11 537	47 820	70549	13577	56972	58078
5	Большеболдинский муниципальный округ	10 732	1 891	8 841	10432	1681	8751	10501
6	Большемурашкинский муниципальный округ	9 353	1 756	7 597	9491	1751	7740	9151
7	Бутурлинский муниципальный округ	13 261	2 554	10 707	13513	2532	10981	12975
8	Вадский муниципальный округ	13 922	2 687	11 235	13978	2776	11202	13622
9	Варнавинский муниципальный округ	11 841	1 872	9 969	12027	1895	10132	11586
10	Вачский муниципальный округ	17 017	2 805	14 212	17060	2528	14532	16650
11	Ветлужский муниципальный округ	14 236	2 564	11 672	14117	2359	11758	13929
12	Вознесенский муниципальный округ	14 851	2 553	12 298	15072	2714	12358	14531
13	Володарский муниципальный округ	57 962	9 884	48 078	44818	8306	36512	56713
14	Воскресенский муниципальный округ	19 300	3 515	15 785	19735	3640	16095	18884
15	Гагинский муниципальный округ	10 487	1 660	8 827	10781	1613	9168	10261
16	Городецкий муниципальный округ	85 620	17 105	68 515	38020	7758	30262	83775
17	Дальнеконстантиновский муниципальный округ	20 352	3 811	16 541	20676	4012	16664	19914
18	Дивеевский муниципальный округ	14 959	2 840	12 119	15886	3031	12855	14637
19	Краснооктябрьский муниципальный округ	9 228	1 285	7 943	9431	1176	8255	9029
20	Ковернинский муниципальный округ	18 176	3 694	14 482	18297	3311	14986	17784
21	Княгининский муниципальный округ	11 168	2 095	9 073	10452	1903	8549	10927
22	Краснобаковский муниципальный округ	21 258	3 989	17 269	21435	4027	17408	20800
23	Кстовский муниципальный округ	125 938	24 793	101 145	111683	24368	87315	123225
24	Лукояновский муниципальный округ	28 593	4 228	24 365	29078	4214	24864	27977
25	Лысковский муниципальный округ	37 407	6 823	30 584	37361	6916	30445	36601
26	Павловский муниципальный округ	92 394	17 229	75 165	93587	17402	76185	90403
27	Пильнинский муниципальный округ	19 033	3 181	15 852	19293	3061	16232	18623
28	Починковский муниципальный округ	27 616	4 660	22 956	28213	4918	23295	27021
29	Сергачский муниципальный округ	27 489	5 308	22 181	27939	5389	22550	26897
30	Сеченовский муниципальный округ	13 768	2 437	11 331	14063	2587	11476	13471
31	Сосновский муниципальный округ	17 641	2 953	14 688	17763	2938	14825	17261
32	Спасский муниципальный округ	9 029	1 442	7 587	9312	1312	8000	8834
33	Тонкинский муниципальный округ	7 538	1 561	5 977	7997	1369	6628	7376
34	Тоншаевский муниципальный округ	18 274	3 254	15 020	18730	3419	15311	17880
35	Уренский муниципальный округ	28 055	6 421	21 634	28512	6496	22016	27451
36	Шатковский муниципальный округ	22 829	2 493	20 336	23511	3716	19795	22337
37	Шарангский муниципальный округ	11 434	3 694	7 740	11608	2547	9061	11188
	Городские округа, всего:	**2144360**	**409 115**	**1 735 245**	**2 123 422**	**399 858**	**1 723 564**	**2 098162**

1	г.о.г. Бор	118 156	23 360	94 796	119 383	23 289	96 094	115610
2	г.о. Воротынский	17 666	3 208	14 458	17 954	2 912	15 042	17285
3	г.о.г. Выкса	81 745	17 888	63 857	81654	17737	63917	79984
4	г.о.г. Кулебаки	47 165	9 600	37 565	47619	9701	37918	46149
5	г.о. Навашинский	21 772	3 637	18 135	21944	3643	18301	21303
6	г.о.г. Первомайск	17 990	3 255	14 735	17845	3040	14805	17602
7	г.о. Перевозский	15 455	2 907	12 548	14315	2497	11818	15122
8	г.о. Семеновский	46 662	9 527	37 135	45175	8663	36512	45657
9	г.о. Сокольский	12 719	2 476	10 243	12834	2454	10380	12445
10	г.о.г. Чкаловск	19 517	3 849	15 668	19695	3791	15904	19097
11	г.о.г. Шахунья	34874	7 674	27 200	35285	7713	27572	34123
12	г.о.г. Арзамас	103979	20 232	83 747	104030	20018	84012	101739
13	г.о.г. Дзержинск	238841	42 578	196 263	228159	40543	187616	233695
14	г.о.г. Н.Новгород	1271767	241 357	1 030 410	1261523	236 327	1 025 196	1244368
15	г.о.г Саров	96052	17 567	78 485	96007	17530	78477	93983
	ИТОГО по субъекту РФ:	**3202946**	**606 993**	**2 595 953**	**3152184**	**590015**	2562169	**3 133 942**

*сведения полученные на основе данных, размещённых в информационной системе по адресу https://pasreg.rosminzdrav.ru
*** прогнозная численность населения по Нижегородской области использовалась по данным Нижегородстата, размещенным на официальном сайте 11.03.2020 https://nizhstat.gks.ru/folder/33271

Кроме того, в региональную программу включено «Поликлиническое отделение Вологда-20 Рыбинской больницы филиала ФБУЗ ПОМЦ ФМБА России, расположенное в Шекснинском районе Вологодской области в закрытой военной части № 25594. Численность населения Росстатом не публикуется, обслуживаемое население 1493 человека, военнослужащие, взрослые.

Приложение № 2
к аналитической записке

Наличие схем размещения объектов здравоохранения Нижегородская область

№ п/п	Муниципальный округ, городской округ	Наличие карты-схемы размещения медицинских организаций (ЦРБ, РБ, УБ), разработанной в соответствии с рисунком 4 приложения №5 к методическим рекомендациям, (+/-)	Наличие карты-схемы размещения медицинских организаций, оказывающих ПМСП, разработанной в соответствии с рисунком 5 приложения №5 к методическим рекомендациям, (+/-)	Наличие карты-схемы оптимального размещения медицинских организаций, разработанной в соответствии с рисунком 6 приложения №5 к методическим рекомендациям, (+/-)
1	2	3	4	5
	Муниципальные округа всего:			
1	Ардатовский муниципальный округ	+	+	+
2	Арзамасский муниципальный район	+	+	+
3	Балахнинский муниципальный округ	+	+	+
4	Богородский муниципальный округ	+	+	+
5	Большеболдинский муниципальный округ	+	+	+
6	Большемурашкинский муниципальный округ	+	+	+
7	Бутурлинский муниципальный округ	+	+	+
8	Вадский муниципальный округ	+	+	+
9	Варнавинский муниципальный округ	+	+	+
10	Вачский муниципальный округ	+	+	+
11	Ветлужский муниципальный округ	+	+	+
12	Вознесенский муниципальный округ	+	+	+
13	Володарский муниципальный округ	+	+	+
14	Воскресенский муниципальный округ	+	+	+
15	Гагинский муниципальный округ	+	+	+
16	Городецкий муниципальный округ	+	+	+
17	Дальнеконстантиновский муниципальный округ	+	+	+
18	Дивеевский муниципальный округ	+	+	+
19	Краснооктябрьский муниципальный округ	+	+	+
20	Ковернинский муниципальный округ	+	+	+
21	Княгининский муниципальный округ	+	+	+
22	Краснобаковский муниципальный округ	+	+	+
23	Кстовский муниципальный округ	+	+	+
24	Лукояновский муниципальный округ	+	+	+
25	Лысковский муниципальный округ	+	+	+
26	Павловский муниципальный округ	+	+	+
27	Пильнинский муниципальный округ	+	+	+
28	Починковский муниципальный округ	+	+	+
29	Сергачский муниципальный округ	+	+	+
30	Сеченовский муниципальный округ	+	+	+
31	Сосновский муниципальный округ	+	+	+
32	Спасский муниципальный округ	+	+	+
33	Тонкинский муниципальный округ	+	+	+
34	Тоншаевский муниципальный округ	+	+	+
35	Уренский муниципальный округ	+	+	+
36	Шатковский муниципальный округ	+	+	+
37	Шарангский муниципальный округ	+	+	+
	Городские округа, всего:			+
1	г.о.г. Бор	+	+	+
2	г.о. Воротынский	+	+	+
3	г.о.г. Выкса	+	+	+
4	г.о.г. Кулебаки	+	+	+
5	г.о. Навашинский	+	+	+
6	г.о.г. Первомайск	+	+	+
7	г.о. Перевозский	+	+	+
8	г.о. Семеновский	+	+	+
9	г.о. Сокольский	+	+	+
10	г.о.г. Чкаловск	+	+	+
11	г.о.г. Шахунья	+	+	+
12	г.о.г. Арзамас	+	+	+
13	г.о.г.Дзержинск	+	+	+
14	г.о.г. Нижний Новгород	+	+	+
15	г.о.г. Саров (ЗАТО)	+	+	+

Приложение № 3
к аналитической записке

Сведения о населенных пунктах (Нижегородская область)

№ п/п	Муниципальный округ, городской округ	Количество населенных пунктов на 1 января 2020 года (по данным геоинформационной системы)		Количество населенных пунктов (паспорт МО)		Количество населенных пунктов, не имеющих прикрепления к медицинской организации (паспорт МО)
		Всего	С нулевой численностью населения	Всего	С нулевой численностью населения	
1	2	3	4	5	6	7
	Муниципальные округа всего:	**3423**	**529**	**3412**	**529**	**0**
1	Ардатовский муниципальный округ	78	14	75	14	0
2	Арзамасский муниципальный район	105	1	105	1	0
3	Балахнинский муниципальный округ	45	0	45	0	0
4	Богородский муниципальный округ	144	5	139	5	0
5	Большеболдинский муниципальный округ	56	12	56	12	0
6	Большемурашкинский муниципальный округ	49	8	49	8	0
7	Бутурлинский муниципальный округ	54	7	54	7	0
8	Вадский муниципальный округ	46	8	46	8	0
9	Варнавинский муниципальный округ	89	11	89	11	0
10	Вачский муниципальный округ	118	10	118	10	0
11	Ветлужский муниципальный округ	142	53	139	53	0
12	Вознесенский муниципальный округ	60	9	60	9	0
13	Володарский муниципальный округ	32	0	32	0	0
14	Воскресенский муниципальный округ	163	6	163	6	0
15	Гагинский муниципальный округ	67	15	67	15	0
16	Городецкий муниципальный округ	435	113	435	113	0
17	Дальнеконстантиновский муниципальный округ	100	6	100	6	0
18	Дивеевский муниципальный округ	45	3	45	3	0
19	Краснооктябрьский муниципальный округ	45	6	45	6	0
20	Ковернинский муниципальный округ	182	27	183	27	0
21	Княгининский муниципальный округ	61	16	61	16	0
22	Краснобаковский муниципальный округ	92	14	93	14	0
23	Кстовский муниципальный округ	122	3	122	3	0
24	Лукояновский муниципальный округ	73	11	73	11	0
25	Лысковский муниципальный округ	102	10	102	10	0
26	Павловский муниципальный округ	95	12	95	12	0
27	Пильнинский муниципальный округ	72	3	72	3	0
28	Починковский муниципальный округ	78	17	77	17	0
29	Сергачский муниципальный округ	65	16	65	16	0
30	Сеченовский муниципальный округ	53	8	53	8	0
31	Сосновский муниципальный округ	66	3	66	3	0
32	Спасский муниципальный округ	44	4	44	4	0
33	Тонкинский муниципальный округ	84	24	84	24	0
34	Тоншаевский муниципальный округ	80	18	80	18	0
35	Уренский муниципальный округ	121	28	121	28	0
36	Шатковский муниципальный округ	66	3	66	3	0
37	Шарангский муниципальный округ	94	25	93	25	0
	Городские округа, всего:	**1403**	**192**	**1406**	**192**	**0**
1	г.о.г. Бор	303	26	303	26	0
2	г.о. Воротынский	58	3	58	3	0
3	г.о.г. Выкса	48	7	47	7	0
4	г.о.г. Кулебаки	27	3	27	3	0
5	г.о. Навашинский	49	3	49	3	0

6	г.о.г. Первомайск	45	6	45	6	0
7	г.о. Перевозский	53	6	53	6	0
8	г.о. Семеновский	189	4	189	4	0
9	г.о. Сокольский	239	58	239	58	0
10	г.о.г. Чкаловск	223	46	223	46	0
11	г.о.г. Шахунья	139	29	138	29	0
12	г.о.г. Арзамас	1	0	1	0	0
13	г.о.г.Дзержинск	15	1	14	1	0
14	г.о.г. Нижний Новгород	13	0	18	0	0
15	г.о.г. Саров (ЗАТО)	1	0	1	0	0
	ИТОГО по субъекту РФ:	**4826**	**721**	**4818**	**721**	**0**

Приложение № 4
к аналитической записке

Сведения о сети медицинских организаций, входящих структурных подразделений Нижегородской области

№ п/п	Медицинская организация, входящее структурное подразделение	Количество в целом по субъекту Российской Федерации									
		По данным ФСН за 2019 год		Текущее				К 2025 году по итогам модернизации первичного звена здравоохранения			
				По паспорту МО		На карте-схеме размещения медицинских организаций		По паспорту МО		На карте-схеме размещения медицинских организаций	
		ЮЛ[1]	СП[2]	ЮЛ	СП	ЮЛ	СП	ЮЛ	СП	ЮЛ	СП
1	2	3	4	5	6	7	8	9	10	11	12
1	Районные больницы, в том числе центральные, межрайонные	48	4	48	4	48	4	48	1	48	1
2	Участковые больницы	0	47	0	47	0	47	0	29	0	29
3	Поликлиники	10	7	10	7	10	7	10	4	10	4
4	Детские поликлиники	8	0	8	0	8	0	8	0	8	0
5	Амбулатории, в том числе врачебные	0	97		97	0	97	0	72	0	72
6	Центры (отделения, кабинеты) общей врачебной практики (семейной медицины)	0	19	0	19	0	19	0	48	0	48
7	Фельдшерско-акушерские пункты	X	820	X	820	X	820	X	782	X	782
8	Фельдшерские пункты	X	46	X	46	X	46	X	39	X	39
9	Поликлиники стоматологические	3	0	3	0	3	0	3	0	3	0
10	Детские стоматологические поликлиники	1	0	1	0	1	0	1	0	1	0
11	Городские больницы	23	19	23	19	23	19	23	7	23	7
12	Детские городские больницы	6	2	6	2	6	2	6	2	6	2
13	Центры консультативно-диагностические (поликлиники консультативно-диагностические)	1		1		1		1		1	
14	Центры консультативно-диагностические детские (поликлиники консультативно-диагностических детские)	2	2	2	2	2	2	2	2	2	2
15	Кроме того, медицинские организации подчинения ФМБА	1	2	1	2	1	2	1	2	1	2

[1] число самостоятельных медицинских организаций (юридических лиц)
[2] число входящих структурных подразделений

Приложение № 5
к аналитической записке

Сведения о сети медицинских организаций, входящих структурных подразделений Нижегородской области в разрезе муниципальных округов, городских округов

№ п/п	Муниципальный округ, городской округ	Численность населения (паспорт МО), человек			Прогнозная численность населения на 2025 год (паспорт МО) всего, человек	Количество (паспорт МО)																									
		Всего	Дети (0-17 лет)	Взрослые (18 лет и старше)		Районные больницы, в том числе центральные, межрайонные		Участковые больницы		Поликлиники		Детские поликлиники		Амбулатории, в том числе врачебные		Центры (отделения) общей врачебной практики (семейной медицины)		Фельдшерско-акушерские пункты, фельдшерские пункты		Фельдшерские здравпункты		Поликлиники стоматологические		Детские стоматологические поликлиники		Городские больницы		Детские городские больницы		Центры консультативно-диагностические (поликлиники консультативно-диагностические)		Центры консультативно-диагностические детские (поликлиники консультативно-диагностических детские)	
						ЮЛ[1]	СП[2]	ЮЛ	СП	ЮЛ	СП	ЮЛ	СП	ЮЛ	СП	ЮЛ	СП	ЮЛ	СП	ЮЛ	СП	ЮЛ	СП	ЮЛ	СП	ЮЛ	СП	ЮЛ	СП	ЮЛ	СП	ЮЛ	СП
1	2	3	4	5	6	7	8	9	10	11	12	13	14	15	16	17	18	19	20	21	22	23	24	25	26	27	28	29	30	31	32	33	34
	Муниципальные округа всего:																	**X**		**X**													
1	Ардатовский муниципальный округ	22 522	4 404	18 118	22037	1	1											X	**25**	X													
2	Арзамасский муниципальный район	40 248	7 558	32 690	39381	1			2						9			X	**29**	X													
3	Балахнинский муниципальный округ	75 698	15 342	60 356	74067	1	1				2				3			X	**7**	X			**1**						**1**				
4	Богородский муниципальный округ	59 357	11 537	47 820	58078	1									4		4	X	**16**	X													
5	Большеболдинский муниципальный округ	10 732	1 891	8 841	10501	**1**												X	**15**	X													
6	Большемурашкинский муниципальный округ	9 353	1 756	7 597	9151	**1**												X	**12**	X													
7	Бутурлинский муниципальный округ	13 261	2 554	10 707	12975	**1**									**3**			X	**18**	X													
8	Вадский муниципальный округ	13 922	2 687	11 235	13622	**1**												X	**13**	X													

9	Варнавинский муниципальный округ	11 841	1 872	9 969	11586	1			2									X	14	X											
10	Вачский муниципальный округ	17 017	2 805	14 212	16650	1			4						2			X	20	X											
11	Ветлужский муниципальный округ	14 236	2 564	11 672	13929	1			1						1			X	12	X						1					
12	Вознесенский муниципальный округ	14 851	2 553	12 298	14531	1			1						1			X	17	X											
13	Володарский муниципальный округ	57 962	9 884	48 078	56713	1					3				4			X	7	X						1					
14	Воскресенский муниципальный округ	19 300	3 515	15 785	18884	1									3			X	30	X											
15	Гагинский муниципальный округ	10 487	1 660	8 827	10261	1			1									X	21	X											
16	Городецкий муниципальный округ	85 620	17 105	68 515	83775	1			3						7			X	10	X			1			2					
17	Дальнеконстантиновский муниципальный округ	20 352	3 811	16 541	19914	1			1						2			X	16	X											
18	Дивеевский муниципальный округ	14 959	2 840	12 119	14637	1			1									X	16	X											
19	Краснооктябрьский муниципальный округ	9 228	1 285	7 943	9029	1			1						2			X	22	X											
20	Ковернинский муниципальный округ	18 176	3 694	14 482	17784	1			1						3			X	16	X											
21	Княгининский муниципальный округ	11 168	2 095	9 073	10927	1											1	X	11	X											
22	Краснобаковский муниципальный округ	21 258	3 989	17 269	20800	1									2			X	17	X											
23	Кстовский муниципальный округ	125 938	24 793	101 145	123225	1	2								12			X	25	X											
24	Лукояновский муниципальный округ	28 593	4 228	24 365	27977	1			2						1			X	34	X						1					
25	Лысковский муниципальный округ	37 407	6 823	30 584	36601	1			1						4			X	19	X											
26	Павловский муниципальный округ	92 394	17 229	75 165	90403	1									3		2	X	15	X		1	1			4		1			
27	Пильнинский муниципальный округ	19 033	3 181	15 852	18623	1			3									X	26	X											
28	Починковский муниципальный округ	27 616	4 660	22 956	27021	1			4						1		1	X	30	X											
29	Сергачский муниципальный округ	27 489	5 308	22 181	26897	1			1						3			X	20	X											
30	Сеченовский муниципальный округ	13 768	2 437	11 331	13471	1			2								1	X	25	X											
31	Сосновский муниципальный округ	17 641	2 953	14 688	17261	1			2						1			X	18	X											
32	Спасский муниципальный округ	9 029	1 442	7 587	8834	1									2			X	16	X											
33	Тонкинский муниципальный округ	7 538	1 561	5 977	7376	1												X	16	X											
34	Тоншаевский муниципальный округ	18 274	3 254	15 020	17880	1			2									X	16	X						1					
35	Уренский муниципальный округ	28 055	6 421	21 634	27451	1			3									X	21	X											
36	Шатковский муниципальный округ	22 829	2 493	20 336	22337	1									5			X	31	X						1					
37	Шарангский муниципальный округ	11 434	3 694	7 740	11188	1												X	17	X											
	Городские округа, всего:																	**X**		**X**											
1	г.о.г. Бор	118 156	23 360	94 796	115610	1			2		2				5		3	X	19	X			1								
2	г.о. Воротынский	17 666	3 208	14 458	17285	1			1								3	X	17	X						1					
3	г.о.г. Выкса	81 745	17 888	63 857	79984	1									1		2	X	16	X			1			3					
4	г.о.г. Кулебаки	47 165	9 600	37 565	46149	1			1						2			X	9	X											
5	г.о. Навашинский	21 772	3 637	18 135	21303	1									3			X	16	X											
6	г.о.г. Первомайск	17 990	3 255	14 735	17602	1									2			X	9	X											
7	г.о. Перевозский	15 455	2 907	12 548	15122	1												X	18	X											
8	г.о. Семеновский	46 662	9 527	37 135	45657	1			3						4			X	16	X											

9	г.о. Сокольский	12 719	2 476	10 243	12445	1											2	X	26	X												
10	г.о.г. Чкаловск	19 517	3 849	15 668	19097	1			2						2			X	9	X							1					
11	г.о.г. Шахунья	34874	7 674	27 200	34123	1												X	18	X							3					
12	г.о.г. Арзамас	103979	20 232	83 747	101739	**48**	**4**	**0**	**47**	**0**	**7**	**0**	**0**	**0**	**97**	**0**	**19**	**0**	**866**	**0**	**1**	**0**	**5**	**0**	**0**	**0**	**19**	**0**	**2**	**0**	**0**	**0**	**0**

[1] число самостоятельных медицинских организаций (юридических лиц)

[2] число входящих структурных подразделений

Приложение № 6
к аналитической записке

Сведения о сети медицинских организаций, входящих структурных подразделений Нижегородской области

№ п/п	Медицинская организация, входящее структурное подразделение	Рекомендуемая численность обслуживаемого населения (приказ от 27.02.2016 № 132н, от 15.05.2012 № 543н)	Количество в целом по субъекту Российской Федерации (паспорт МО)					
			Обслуживающие рекомендуемую численность населения (паспорт МО)		Обслуживающие меньше рекомендуемой численности населения (паспорт МО)		Обслуживающие больше рекомендуемой численности населения (паспорт МО)	
			ЮЛ[1]	СП[2]	ЮЛ	СП	ЮЛ	СП
1	2	3	4	5	6	7	8	9
1	Районные больницы, в том числе центральные, межрайонные	1 на 20 - 100 тыс. человек	17	1	29	3	2	0
2	Участковые больницы	1 на 5 - 20 тыс. человек	0	3	0	44	0	0
3	Поликлиники	1 на 20 - 50 тыс. человек	9	0	0	7	1	0
4	Детские поликлиники	1 на 10 - 30 тыс. детей	8	0	0	0	0	0
5	Амбулатории, в том числе врачебные	1 на 2 - 10 тыс. человек	0	32	0	63	0	1
6	Центры (отделения) общей врачебной практики (семейной медицины)	1 на 2 - 10 тыс. человек	0	5	0	14	0	0
7	Фельдшерско-акушерские пункты	100 - 300 человек	0	305	0	99	X	X
		301 - 1000 человек	0	358	X	X	X	X
		1001 - 2000 человек	0	35	0	0	0	6
8	Фельдшерские пункты	100 - 300 человек	0	26	0	7	0	0
		301 - 1000 человек	0	13	X	X	X	X
		1001 - 2000 человек	0	0	X	X	0	0
9	Поликлиники стоматологические	не менее 1 до 100 тыс. человек	0	4	0	0	3	1
10	Детские стоматологические поликлиники	1 на 20 - 50 тыс. детей	1	0	0	0	0	0
11	Городские больницы	1 на 20 - 300 тыс. человек	13	2	4	17	0	0
12	Детские городские больницы	1 на 20 - 200 тыс. детей	3	0	2	2	0	
13	Центры консультативно-диагностические (поликлиники консультативно-диагностические)	1 на 250 тыс. человек	0	0	0	0	1	1
14	Центры консультативно-диагностические детские (поликлиники консультативно-диагностических детские)	1 на 100 тыс. детей	0	0	0	0	2	2
	ИТОГО по субъекту РФ:		51	784	35	256	9	11
	Кроме того, медицинские организации ФМБА		1	1	0	1	0	0

[1] число самостоятельных медицинских организаций (юридических лиц)
[2] число входящих структурных подразделений

Приложение № 7
к аналитической записке

Перечень медицинских организаций, входящих структурных подразделений Нижегородской области, обслуживающих меньше рекомендуемой численности населения, согласно данным таблицы приложения № 6

№ п/п	Полное наименование медицинской организации, входящего структурного подразделения (паспорт МО)	Вид медицинской организации, входящего структурного подразделения	Рекомендуемая численность обслуживаемого населения (приказ от 27.02.2016 № 132н, от 15.05.2012 № 543н)	Фактическая численность обслуживаемого населения, человек (паспорт МО)	Проектная мощность здания медицинской организации, входящего структурного подразделения, число посещений в смену (паспорт МО)	Плановые объемы по ТПГГ на 2020 год, число посещений (паспорт МО)		Вид медицинской организации, входящего структурного подразделения, по окончании 2025 года (схема размещения)	Детальное описание и обоснование планируемых мероприятий до 2025 года по изменению вида медицинской организации, входящего структурного подразделения, либо характеристика объекта здравоохранения в части территориального планирования оказания медицинской помощи (приказ от 27.02.2016 № 132н и от 15.05.2012 № 543н), обосновывающая отсутствие необходимости изменения вида медицинской организации, входящего структурного подразделения
						Всего	в том числе по ОМС		
1	2	3	4	5	6	7	8	9	10
1	ГБУЗ НО "Ардатовская ЦРБ"	ЦРБ	20-100 тыс.	18403	600	136886	127594	ЦРБ	Осуществляет оказание ПМСП приписному населению муниципального округа, оказывает стационарную помощь населению всего муниципального округа
2	ГБУЗ НО "Ардатовская ЦРБ" Мухтоловская районная больница	РБ	20-100 тыс.	14320	200	19614	19614	УБ	Реорганизация в УБ
3	ГБУЗ НО "Ардатовская ЦРБ" Березовский ФАП	ФАП	100-300 человек	91	0	200	0	х	Оказание ПМСП передвижным медицинским пунктом
4	ГБУЗ НО "Ардатовская ЦРБ" Измайловский ФАП	ФАП	100-300 человек	85	0	186	0	ФАП	На ФАПе есть медицинский работник, закрытие не планируется
5	ГБУЗ НО "Ардатовская ЦРБ" Кологреевский ФАП	ФАП	100-300 человек	99	0	217	0	ФАП	На ФАПе есть медицинский работник, закрытие не планируется
6	ГБУЗ НО "Арзамасская районная больница" Балахнинская ВА	ВА	2-10 тыс	855	50	5847	5847	ФАП	Реорганизация в ФАП
7	ГБУЗ НО "Арзамасская районная больница" Б.Тумановская ВА	ВА	2-10 тыс	1263	50	6390	6390	ВА	Осуществляет оказание ПМСП приписному населению, имеется участок врача общей практики
8	ГБУЗ НО "Арзамасская районная больница" Ветошкинская ВА	ВА	2-10 тыс	582	50	4623	4623	ФАП	Реорганизация в ФАП
9	ГБУЗ НО "Арзамасская районная больница" Водоватовская ВА	ВА	2-10 тыс	1549	50	7017	7017	ВА	Осуществляет оказание ПМСП приписному населению работает врач общей практики
10	ГБУЗ НО "Арзамасская районная больница" Ломовская ВА	ВА	2-10 тыс	1361	50	5830	5830	ВА	Осуществляет оказание ПМСП приписному населению работает врач общей практики
11	ГБУЗ НО "Арзамасская районная больница" Вторусский ФАП	ФАП	100-300 человек	90	0	243	0	ФАП	На ФАПе есть медицинский работник, закрытие не планируется
12	ГБУЗ НО "Арзамасская районная больница" Лидовский ФАП	ФАП	100-300 человек	99	0	378	0	ФАП	На ФАПе есть медицинский работник, закрытие не планируется
13	ГБУЗ НО «Балахнинская ЦРБ» Детская городская больница	ДГБ	20-300 тыс	15157	350	142222	132987	ДГБ	Осуществляет оказание ПМСП детскому населению всего муниципального района, оказывает стационарную помощь детскому населению всего муниципального округа
14	ГБУЗ НО «Балахнинская ЦРБ» Большекозинская поликлиника	П	20-50 тыс	6723	100	29483	29483	П	Осуществляет оказание ПМСП приписному населению, реорганизация не планируется

15	ГБУЗ НО «Балахнинская ЦРБ» Чернораменская поликлиника	П	20-50 тыс	7424	100	33536	33536	П	Осуществляет оказание ПМСП приписному населению, реорганизация не планируется
16	ГБУЗ НО «Балахнинская ЦРБ» Коневская врачебная амбулатория	ВА	2-10 тыс	1116	25	6282	0	ВА	Осуществляет оказание ПМСП приписному населению, реорганизация не планируется
17	ГБУЗ НО «Балахнинская ЦРБ» Кочергинская врачебная амбулатория	ВА	2-10 тыс	1496	25	6988	6988	ОВОП	Реорганизация в ОВОП
18	ГБУЗ НО «Богородская ЦРБ» Алешковский КВОП	ОВОП	2-10 тыс	1230	0	5600	5600	ОВОП	Осуществляет оказание ПМСП приписному населению работает врач общей практики
19	ГБУЗ НО «Богородская ЦРБ» Лакшинский КВОП	ОВОП	2-10 тыс	1113	0	5600	5600	ОВОП	Осуществляет оказание ПМСП приписному населению работает врач общей практики
20	ГБУЗ НО «Большеболдинская ЦРБ»	ЦРБ	20-100 тыс.	10617	250	79436	70071	ЦРБ	Осуществляет оказание ПМСП приписному населению муниципального округа, оказывает стационарную помощь населению всего муниципального округа
21	ГБУЗ НО "Большемурашкинская ЦРБ"	ЦРБ	20-100 тыс.	10050	300	78601	72741	ЦРБ	Осуществляет оказание ПМСП приписному населению муниципального округа, оказывает стационарную помощь населению всего муниципального округа
22	ГБУЗ НО "Большемурашкинская ЦРБ" Гужовский ФАП	ФАП	100-300 человек	27		73	0	х	Оказание ПМСП передвижным медицинским пунктом
23	ГБУЗ НО "Борская ЦРБ" УБ п. Память Парижской Коммуны	УБ	5-20 тыс	3669	70	19107	19107	ВА	Реорганизация во врачебную амбулаторию
24	ГБУЗ НО "Борская ЦРБ" Большеорловская ВА	ВА	2-10 тыс	1129	150	2894	2894	ФАП	Реорганизация в ФАП
25	ГБУЗ НО "Борская ЦРБ" Чистопольский офис ОВОП	ОВОП	2-10 тыс	1676	25	3884	3884	ВА	Реорганизация в отделение Кантауровской амбулатории
26	ГБУЗ НО "Бутурлинская ЦРБ"	ЦРБ	20-100 тыс.	13513	300	96657	83934	ЦРБ	Осуществляет оказание ПМСП приписному населению муниципального округа, оказывает стационарную помощь населению всего муниципального округа
27	ГБУЗ НО "Бутурлинская ЦРБ" Больше-Бакалдская врачебная амбулатория	ВА	2-10 тыс	1336	25	3288	3288	ОВОП	Реорганизация в ОВОП
28	ГБУЗ НО "Бутурлинская ЦРБ" Кочуновская врачебная амбулатория	ВА	2-10 тыс	1327	25	3288	3288	ФАП	Реорганизация в ФАП
29	ГБУЗ НО "Бутурлинская ЦРБ" Ягубовская врачебная амбулатория	ВА	2-10 тыс	1180	20	3288	3288	ОВОП	Реорганизация в ОВОП
30	ГБУЗ НО "Бутурлинская ЦРБ" Лукьяновский ФАП	ФАП	100-300 человек	71	0	0	0	ФАП	На ФАПе есть медицинский работник, закрытие не планируется
31	ГБУЗ НО "Бутурлинская ЦРБ" Марьинский ФАП	ФАП	100-300 человек	90	0	0	0	ФАП	На ФАПе есть медицинский работник, закрытие не планируется
32	ГБУЗ НО "Вадская ЦРБ"	ЦРБ	20-100 тыс.	13978	200	151391	121132	ЦРБ	Осуществляет оказание ПМСП приписному населению муниципального округа, оказывает стационарную помощь населению всего муниципального округа
33	ГБУЗ НО "Варнавинская ЦРБ"	ЦРБ	20-100 тыс.	12098	250	85688	76141	ЦРБ	Осуществляет оказание ПМСП приписному населению муниципального округа, оказывает стационарную помощь населению всего муниципального округа
34	ГБУЗ НО "Варнавинская ЦРБ" Горкинская участковая больница	УБ	5-20 тыс	262	25	7425	7425	ФАП	Реорганизация в ФАП
35	ГБУЗ НО "Варнавинская ЦРБ" Северная участковая больница	УБ	5-20 тыс	2547	35	7348	7348	УБ	Осуществляет оказание ПМСП приписному населению, работает врач, оказывает стационарную паллиативную помощь населению всего муниципального округа (сестринский уход)

36	ГБУЗ НО "Варнавинская ЦРБ" Глуховский ФАП	ФАП	100-300 человек	32	0	0	0	х	Оказание ПМСП передвижным медицинским пунктом
37	ГБУЗ НО "Варнавинская ЦРБ" Замешаихинский ФАП	ФАП	100-300 человек	20	0	0	0	х	Оказание ПМСП передвижным медицинским пунктом
38	ГБУЗ НО "Вачская ЦРБ"	ЦРБ	20-100 тыс.	6206	350	98955	77580	ЦРБ	Осуществляет оказание ПМСП приписному населению муниципального округа, оказывает стационарную помощь населению всего муниципального округа
39	ГБУЗ НО "Вачская ЦРБ" Арефинская участковая больница	УБ	5-20 тыс	1703	100	13867	13867	УБ	Осуществляет оказание ПМСП приписному населению, работает врач
40	ГБУЗ НО "Вачская ЦРБ" Новосельская участковая больница	УБ	5-20 тыс	1017	50	7128	7128	ОВОП	Реорганизация в ОВОП
41	ГБУЗ НО "Вачская ЦРБ" Филинская участкова больница	УБ	5-20 тыс	1671	100	12527	12527	УБ	Осуществляет оказание ПМСП приписному населению, работает врач
42	ГБУЗ НО "Вачская ЦРБ" Чулковская участковая больница	УБ	5-20 тыс	851	50	4200	4200	ФАП	Реорганизация в ФАП
43	ГБУЗ НО "Вачская ЦРБ" Казаковская врачебная амбулатория	ВА	2-10 тыс	1003	50	7128	7128	ОВОП	Осуществляет оказание ПМСП приписному населению, работает врач
44	ГБУЗ НО "Вачская ЦРБ" Яковцевская врачебная амбулатория	ВА	2-10 тыс	326	50	4327	4327	ФАП	Реорганизация в ФАП/ФП
45	ГБУЗ НО "Вачская ЦРБ" Березовский ФП	ФП	100-300 человек	91	0	229	0	ФП	Есть медицинский работник, закрытие не планируется
46	ГБУЗ НО "Вачская ЦРБ" Болотниковский ФП	ФП	100-300 человек	21	0	207	0	х	Оказание ПМСП передвижным медицинским пунктом
47	ГБУЗ НО "Вачская ЦРБ" Жекинский ФП	ФП	100-300 человек	61	0	170	0	х	Оказание ПМСП передвижным медицинским пунктом
48	ГБУЗ НО "Вачская ЦРБ" Зеленцовский ФП	ФП	100-300 человек	41	0	79	0	х	Оказание ПМСП передвижным медицинским пунктом
49	ГБУЗ НО "Вачская ЦРБ "Митинский ФП	ФП	100-300 человек	36	0	112	0	х	Оказание ПМСП передвижным медицинским пунктом
50	ГБУЗ НО "Вачская ЦРБ" Нершевский ФП	ФП	100-300 человек	41	0	73	0	х	Оказание ПМСП передвижным медицинским пунктом
51	ГБУЗ НО "Вачская ЦРБ" Степановский ФП	ФП	100-300 человек	67	0	196	0	х	Оказание ПМСП передвижным медицинским пунктом
52	ГБУЗ НО "Ветлужская ЦРБ имени доктора Гусева П.Ф."	ЦРБ	20-100 тыс.	8984	695	111292	99102	ЦРБ	Осуществляет оказание ПМСП приписному населению муниципального округа, оказывает стационарную помощь населению всего муниципального округа
53	ГБУЗ НО "Ветлужская ЦРБ имени доктора Гусева П.Ф." Калининская городская больница	ГБ	20-300 тыс	1919	120	11913	11913	УБ	Реорганизация в участковую больницу
54	ГБУЗ НО "Ветлужская ЦРБ имени доктора Гусева П.Ф." Стрелицкая участковая больница стационар	УБ	5-20 тыс	199	75	0	0	ФАП	Реорганизация в ФАП
55	ГБУЗ НО "Ветлужская ЦРБ имени доктора Гусева П.Ф." Белышевская врачебная амбулатория	ВА	2-10 тыс	314	25	1040	1040	ФАП	Реорганизация в ФАП
56	ГБУЗ НО "Ветлужская ЦРБ имени доктора Гусева П.Ф." Галкинский ФАП	ФАП	100-300 человек	63	0	721	0	х	Оказание ПМСП передвижным медицинским пунктом
57	ГБУЗ НО "Ветлужская ЦРБ имени доктора Гусева П.Ф." Рязановский ФАП	ФАП	100-300 человек	67	0	513	0	х	Оказание ПМСП передвижным медицинским пунктом
58	ГБУЗ НО "Вознесенская ЦРБ"	ЦРБ	20-100 тыс.	13423	300	84412	73192	ЦРБ	Осуществляет оказание ПМСП приписному населению муниципального округа, оказывает стационарную помощь населению всего муниципального округа
59	ГБУЗ НО "Вознесенская ЦРБ" Криушинская УБ	УБ	5-20 тыс	2774	90	8920	0	УБ	Осуществляет оказание ПМСП приписному населению, оказывает стационарную помощь населению

									(сестринский уход)
60	ГБУЗ НО "Вознесенская ЦРБ"Нарышкинская ВА	ВА	2-10 тыс	975	50	4460	0	ФАП	Реорганизация в ФАП
61	ГБУЗ НО «Володарская центральная районная больница» Решетихинская больница	П	20-300 тыс	6806	150	20765	20765	ВА	Реорганизация во врачебную амбулаторию
62	ГБУЗ НО «Володарская центральная районная больница» Фролищинская больница	П	20-300 тыс	1464	100	2342	2342	ОВОП	Реорганизация в ОВОП
63	ГБУЗ НО «Володарская центральная районная больница» Юганецкая больница	П	20-300 тыс	2721	100	5044	5044	ВА	Реорганизация во врачебную амбулаторию
64	ГБУЗ НО «Володарская центральная районная больница» Центральная врачебная амбулатория	ВА	2-10 тыс	1625	100	2127	2127	ОВОП	Реорганизация в ОВОП
65	ГБУЗ НО "Воротынская центральная районная больница"	ЦРБ	20-100 тыс.	8479	300	121639	104774	ЦРБ	Осуществляет оказание ПМСП приписному населению муниципального округа, оказывает стационарную помощь населению всего муниципального округа
66	ГБУЗ НО "Воротынская центральная районная больница" Васильсурская больница	ГБ	20-300 тыс	1554	65	8340	8340	ГБ	Осуществляет оказание ПМСП приписному населению муниципального округа, оказывает стационарную паллиативную помощь населению муниципального округа
67	ГБУЗ НО "Воротынская центральная районная больница" Михайловская участковая больница	УБ	5-20 тыс	2429	105	12258	12258	УБ	Осуществляет оказание ПМСП приписному населению муниципального округа, оказывает стационарную паллиативную помощь населению муниципального округа
68	ГБУЗ НО "Воротынская центральная районная больница" Красногорский ОВОП	ОВОП	2-10 тыс	1553	20	7259	7259	ОВОП	Осуществляет оказание ПМСП приписному населению, работает врач
69	ГБУЗ НО "Воротынская центральная районная больница" Семьянский ОВОП	ОВОП	2-10 тыс	1563	20	6918	6918	ОВОП	Осуществляет оказание ПМСП приписному населению, работает врач
70	ГБУЗ НО "Воротынская центральная районная больница" Фокинский ОВОП	ОВОП	2-10 тыс	1667	20	7093	7093	ОВОП	Осуществляет оказание ПМСП приписному населению, работает врач
71	ГБУЗ НО «Воскресенская ЦРБ»	ЦРБ	20-100 тыс.	19735	360	110783	98245	ЦРБ	Осуществляет оказание ПМСП приписному населению муниципального округа, оказывает стационарную помощь населению всего муниципального округа
72	ГБУЗ НО «Воскресенская ЦРБ» Владимирская амбулатория	ВА	2-10 тыс	1704	15	5818	5818	ОВОП	Реорганизация в ОВОП
73	ГБУЗ НО «Воскресенская ЦРБ» Нестиарская амбулатория	ВА	2-10 тыс	708	20	2840	2840	ФАП	Реорганизация в ФАП
74	ГБУЗ НО «Воскресенская ЦРБ» Изъянский ФАП	ФАП	100-300 человек	85	15	433	0	ФАП	Есть медицинский работник, закрытие не планируется
75	ГБУЗ НО «Воскресенская ЦРБ» Карасихинский ФАП	ФАП	100-300 человек	85	15	352	0	х	Оказание ПМСП передвижным медицинским пунктом
76	ГБУЗ НО «Воскресенская ЦРБ» Ореховский ФАП	ФАП	100-300 человек	51	15	357	0	ФАП	Есть медицинский работник, закрытие не планируется
77	ГБУЗ НО «Воскресенская ЦРБ»Чихтинский ФАП	ФАП	100-300 человек	83	15	459	0	ФАП	Есть медицинский работник, закрытие не планируется
78	ГБУЗ НО «Выксунская ЦРБ» Вильская больница	ГБ	20-300 тыс	3573	25	3682	3682	ВА	Реорганиазация во врачебную амбулаторию
79	ГБУЗ НО «Выксунская ЦРБ» Досчатинская больницы	ГБ	20-300 тыс	5080	50	12933	12933	УБ	Реорганизация в участковыую больницу
80	ГБУЗ НО «Выксунская ЦРБ» Шиморская больница	ГБ	20-300 тыс	4089	100	20858	20858	ВА	Реорганиазация во врачебную амбулаторию
81	ГБУЗ НО «Выксунская ЦРБ» Новодмитриевская врачебная амбулатория	ВА	2-10 тыс	676	50	8052	8052	ФАП	Реорганизация в ФАП

82	ГБУЗ НО «Выксунская ЦРБ» Унорский ФАП	ФАП	100-300 человек	41	0	308	0	х	Оказание ПМСП передвижным медицинским пунктом
83	ГБУЗ НО "Гагинская ЦРБ"	ЦРБ	20-100 тыс.	9776	300	64844	50813	ЦРБ	Осуществляет оказание ПМСП приписному населению муниципального округа, оказывает стационарную помощь населению всего муниципального округа
84	ГБУЗ НО "Гагинская ЦРБ" Б.Аратовская УБ	УБ	5-20 тыс	333	50	899	899	УБ	Осуществляет оказание ПМСП приписному населению, оказывает стационарную помощь населению (сестринский уход)
85	ГБУЗ НО «Городецкая ЦРБ» Городецкая городская больница	ГБ	20-300 тыс	6672	200	24046	24046	П	Войдет в состав поликлинического отделения ЦРБ
86	ГБУЗ НО «Городецкая ЦРБ» Бриляковская УБ	УБ	5-20 тыс	1787	50	5762	5762	ОВОП	Реорганизация в ОВОП
87	ГБУЗ НО «Городецкая ЦРБ» Зиняковская УБ	УБ	5-20 тыс	2215	50	6453	6453	ВА	Реорганизация во врачебную амбулаторию
88	ГБУЗ НО «Городецкая ЦРБ» Николо-Погостинская УБ	УБ	5-20 тыс	1010	30	3225	3225	ОВОП	Реорганизация в ОВОП
89	ГБУЗ НО «Городецкая ЦРБ» Тимирязевская ВА	ВА	2-10 тыс	946	70	4042	4042	ОВОП	Реорганизация в ОВОП
90	ГБУЗ НО «Городецкая ЦРБ» Федуринская ВА	ВА	2-10 тыс	946	25	3225	3225	ФАП	Реорганизация в ФАП
91	ГБУЗ НО «Городецкая ЦРБ» Аксентисская ВА	ВА	2-10 тыс	1091	35	3225	3225	ОВОП	Реорганизация в ОВОП
92	ГБУЗ НО «Городецкая ЦРБ» Строчковская ВА	ВА	2-10 тыс	1391	25	3225	3225	ОВОП	Реорганизация в ОВОП
93	ГБУЗ НО «Городецкая ЦРБ» Ковригинская ВА	ВА	2-10 тыс	1070	25			ФАП	Реорганизация в ФАП/ФП
94	ГБУЗ НО «Городецкая ЦРБ» Серковская ВА	ВА	2-10 тыс	1802	35	3227	3227	ОВОП	Реорганизация в ОВОП
95	ГБУЗ НО «Городецкая ЦРБ» Смольковская ВА	ВА	2-10 тыс	1630	25	1595	1595	ОВОП	Реорганизация в ОВОП
96	ГБУЗ НО "Дальнеконстантиновская ЦРБ"	ЦРБ	20-100 тыс.	4664	300	126704	106258	ЦРБ	Осуществляет оказание ПМСП приписному населению муниципального округа, оказывает стационарную помощь населению всего муниципального округа
97	ГБУЗ НО "Дальнеконстантиновская ЦРБ" Суроватихинская УБ	УБ	5-20 тыс	4040	90	18913	18913	ВА	Реорганизация в ВА
98	ГБУЗ НО "Дивеевская ЦРБ имени академика Н.Н. Блохина"	ЦРБ	20-100 тыс.	16582	200	139299	106536	ЦРБ	Осуществляет оказание ПМСП приписному населению муниципального округа, оказывает стационарную помощь населению всего муниципального округа
99	ГБУЗ НО "Дивеевская ЦРБ имени академика Н.Н. Блохина" Сатисская участковая больница	УБ	5-20 тыс	2189	75	5011	5011	УБ	Осуществляет оказание ПМСП приписному населению муниципального округа, оказывает стационарную паллиативную помощь населению всего муниципального округа
100	ГБУЗ НО"Уразовская ЦРБ"	ЦРБ	20-100 тыс.	5298	150	47746	40408	ЦРБ	Осуществляет оказание ПМСП приписному населению муниципального округа, оказывает стационарную помощь населению всего муниципального округа
101	ГБУЗ НО"Уразовская ЦРБ" Салганская участковая больница	УБ	5-20 тыс	2714	100	9099	9099	ВА	Реорганизация в ВА
102	ГБУЗ НО"Уразовская ЦРБ" Кечасовская врачебная амбулатория	ВА	2-10 тыс	408	50	2384	2384	ФАП	Реорганизация в ФАП
103	ГБУЗ НО"Уразовская ЦРБ" Медянская врачебная амбулатория	ВА	2-10 тыс	1318	25	4418	4418	ОВОП	Реорганизация в ОВОП
104	ГБУЗ НО"Уразовская ЦРБ" Абрамовский ФАП	ФАП	100-300 человек	70		1068		ФАП	Есть медицинский работник, закрытие не планируется
105	ГБУЗ НО"Уразовская ЦРБ"	ФАП	100-300 человек	0		0		х	Закрытие ФАП

	Акулининский ФАП								
106	ГБУЗ НО"Уразовская ЦРБ" Дубровский ФАП	ФАП	100-300 человек	66		584		ФАП	Есть медицинский работник, закрытие не планируется
107	ГБУЗ НО"Уразовская ЦРБ" Ерпелевский ФАП	ФАП	100-300 человек	78		1048		х	Оказание ПМСП передвижным медицинским пунктом
108	ГБУЗ НО"Уразовская ЦРБ"Китовский ФАП	ФАП	100-300 человек	92		500		ФАП	Есть медицинский работник, закрытие не планируется
109	ГБУЗ НО"Уразовская ЦРБ" Михайловский ФАП	ФАП	100-300 человек	66		500		ФАП	Есть медицинский работник, закрытие не планируется
110	ГБУЗ НО"Уразовская ЦРБ" Федоровский ФАП	ФАП	100-300 человек	84		821		ФАП	Есть медицинский работник, закрытие не планируется
111	ГБУЗ НО"Уразовская ЦРБ" Саргинский ФАП	ФАП	100-300 человек	81		500		ФАП	Есть медицинский работник, закрытие не планируется
112	ГБУЗ НО"Уразовская ЦРБ" Трехзерский ФАП	ФАП	100-300 человек	100		0		ФАП	Закрытие не планируется
113	ГБУЗ НО «Ковернинская ЦРБ»	ЦРБ	20-100 тыс.	10780	370	65888	55102	ЦРБ	Осуществляет оказание ПМСП приписному населению муниципального округа, оказывает стационарную помощь населению всего муниципального округа
114	ГБУЗ НО «Ковернинская ЦРБ» Хохломская УБ	УБ	5-20 тыс	1881	25	5400	5400	ФАП	Реорганизация в ФАП
115	ГБУЗ НО «Ковернинская ЦРБ» Гавриловская ВА	ВА	1 на 2 - 10 тыс. человек	1867	25	5400	5400	ВА	Оказание ПМСП населению, работает врач
116	ГБУЗ НО «Ковернинская ЦРБ» Белбажская ВА	ВА	1 на 2 - 10 тыс. человек	1867	25	5400	5400	ФАП	Реорганизация в ФАП
117	ГБУЗ НО «Ковернинская ЦРБ» Скоробогатовская ВА	ВА	1 на 2 - 10 тыс. человек	1867	45	5400	5400	ВА	Оказание ПМСП населению, работает врач
118	ГБУЗ НО «Ковернинская ЦРБ» ФАП д.Ермиловская стройка	ФАП	100-300 человек	74		800		х	Оказание ПМСП передвижным медицинским пунктом
119	ГБУЗ НО «Ковернинская ЦРБ» ФАП д.Шмаки	ФАП	100-300 человек	66				х	Оказание ПМСП передвижным медицинским пунктом
120	ГБУЗ НО «Княгининская ЦРБ»	ЦРБ	20-100 тыс.	11350	150	112335	89449	ЦРБ	Осуществляет оказание ПМСП приписному населению муниципального округа, оказывает стационарную помощь населению всего муниципального округа
121	ГБУЗ НО «Княгининская ЦРБ» ОВОП д.Соловьево	ОВОП	2-10 тыс	607	20	5750	5750	ОВОП	Оказание ПМСП населению, работает врач
122	ГБУЗ НО «Княгининская ЦРБ» Шишковердский ФАП	ФАП	100-300 человек	81		222		ФАП	Есть медицинский работник, закрытие не планируется
123	ГБУЗ НО "Краснобаковская ЦРБ" Шеманихинская врачебная амбулатория	ВА	1 на 2 - 10 тыс. человек	1770	30	5595	5595	ВА	Оказание ПМСП населению, работает врач
124	ГБУЗ НО "Краснобаковская ЦРБ" Арефинский фельдшерско-акушерский пункт	ФАП	100 - 2000 человек	82		348		х	Оказание ПМСП передвижным медицинским пунктом
125	ГБУЗ НО "Краснобаковская ЦРБ" Зубовский фельдшерско-акушерский пункт	ФАП	100 - 2000 человек	71		302		х	Оказание ПМСП передвижным медицинским пунктом
126	ГБУЗ НО "Краснобаковская ЦРБ" Сомихинский фельдшерско-акушерский пункт	ФАП	100 - 2000 человек	61		260		х	Оказание ПМСП передвижным медицинским пунктом
127	ГБУЗ НО "Кстовская ЦРБ" Районная больница №1	РБ	1 на 20 - 100 тыс. человек	5742	225	41080	41080	П	Реорганизация в филиал поликлиники ЦРБ
128	ГБУЗ НО "Кстовская ЦРБ" Районная больница №2	РБ	1 на 20 - 100 тыс. человек	2925	300	18545	18545	УБ	Реорганизация в участковую больницу
129	ГБУЗ НО "Кстовская ЦРБ" Безводнинская ВА	ВА	1 на 2 - 10 тыс. человек	1899	100	7491	7491	ВА	Оказание ПМСП населению, работает врач
130	ГБУЗ НО "Кстовская ЦРБ" Подлесовская ВА	ВА	1 на 2 - 10 тыс. человек	1525	50	6244	6244	ВА	Оказание ПМСП населению, работает врач
131	ГБУЗ НО "Кстовская ЦРБ" Прокошевская ВА	ВА	1 на 2 - 10 тыс. человек	1643	50	8803	8803	ВА	Оказание ПМСП населению, работает врач
132	ГБУЗ НО "Кстовская ЦРБ"	ВА	1 на 2 - 10 тыс. человек	1085	50	4994	4994	ВА	Оказание ПМСП населению, работает

	Чернышихинская ВА								врач
133	ГБУЗ НО "Кстовская ЦРБ" Варварский ФАП	ФАП	100 - 2000 человек	55		1300		ФАП	Есть медицинский работник, закрытие не планируется
134	ГБУЗ НО "Кстовская ЦРБ" Зелецинский ФАП	ФАП	100 - 2000 человек	0				х	Оказание ПМСП передвижным медицинским пунктом
135	ГБУЗ НО "Кстовская ЦРБ" Подвалихинский ФАП	ФАП	100 - 2000 человек	0				х	Оказание ПМСП передвижным медицинским пунктом
136	ГБУЗ НО "Кстовская ЦРБ" Ржавский ФАП	ФАП	100 - 2000 человек	0				х	Оказание ПМСП передвижным медицинским пунктом
137	ГБУЗ НО "Кстовская ЦРБ" Семетский ФАП	ФАП	100 - 2000 человек	0				х	Оказание ПМСП передвижным медицинским пунктом
138	ГБУЗ НО "Кстовская ЦРБ" Толмачевский ФАП	ФАП	100 - 2000 человек	0				х	Оказание ПМСП передвижным медицинским пунктом
139	ГБУЗ НО "Кстовская ЦРБ" Утечинский ФАП	ФАП	100 - 2000 человек	104				ФАП	Есть медицинский работник, закрытие не планируется
140	ГБУЗ НО "Кстовская ЦРБ" Чеченинский ФАП	ФАП	100 - 2000 человек	0				х	Оказание ПМСП передвижным медицинским пунктом
141	ГБУЗ НО "Кулебакская ЦРБ" Меляевская участковая больница	УБ	1 на 5 - 20 тыс. человек	2350	100	16600	16600	ВА	Реорганизация путем объединения с существующей ВА
142	ГБУЗ НО "Лукояновская ЦРБ" Разинская больница	ГБ	1 на 20 - 300 тыс. человек	2307	100	5600	5600	УБ	Реорганизация в участковую больницу
143	ГБУЗ НО "Лукояновская ЦРБ" Больше-Маресьевская УБ	УБ	1 на 5 - 20 тыс. человек	1325	60	5400	5400	ФАП	Реорганизация в ФАП
144	ГБУЗ НО "Лукояновская ЦРБ" Шандровская УБ	УБ	1 на 5 - 20 тыс. человек	911	15	4050	4050	УБ	Оказание ПМСП населению, открыто отделение паллиативной помощи
145	ГБУЗ НО "Лукояновская ЦРБ" Берёзовский ФАП	ФАП	100 - 2000 человек	59		250		х	Оказание ПМСП передвижным медицинским пунктом
146	ГБУЗ НО "Лукояновская ЦРБ" Бутский ФАП	ФАП	100 - 2000 человек	52		200		х	Оказание ПМСП передвижным медицинским пунктом
147	ГБУЗ НО "Лукояновская ЦРБ" Гарской ФАП	ФАП	100 - 2000 человек	66		250		х	Оказание ПМСП передвижным медицинским пунктом
148	ГБУЗ НО "Лукояновская ЦРБ" Красно-Полянский ФАП	ФАП	100 - 2000 человек	46		200		х	Оказание ПМСП передвижным медицинским пунктом
149	ГБУЗ НО "Лукояновская ЦРБ" Ново-Михайловский ФАП	ФАП	100 - 2000 человек	69		200		х	Оказание ПМСП передвижным медицинским пунктом
150	ГБУЗ НО "Лукояновская ЦРБ" Перемчалковский ФАП	ФАП	100 - 2000 человек	54		200		х	Оказание ПМСП передвижным медицинским пунктом
151	ГБУЗ НО "Лукояновская ЦРБ" Романовский ФАП	ФАП	100 - 2000 человек	26		200		х	Оказание ПМСП передвижным медицинским пунктом
152	ГБУЗ НО "Лукояновская ЦРБ" Чуфаровский ФАП	ФАП	100 - 2000 человек	57		240		х	Оказание ПМСП передвижным медицинским пунктом
153	ГБУЗ НО "Лысковская ЦРБ" Валковская участковая больница	УБ	1 на 5 - 20 тыс. человек	1588	90	3602	3602	УБ	Оказание ПМСП приписному населению, оказание стационарной паллиативной медицинской помощи населению округа
154	ГБУЗ НО "Лысковская ЦРБ" Барминская врачебная амбулатория	ВА	1 на 2 - 10 тыс. человек	1703	30	3950	3950	ВА	Оказание ПМСП приписному населению, работает врач
155	ГБУЗ НО "Лысковская ЦРБ" Кисловская врачебная амбулатория	ВА	1 на 2 - 10 тыс. человек	1329	30	3931	3931	ФАП	Реорганизация в ФАП
156	ГБУЗ НО "Лысковская ЦРБ" Леньковская врачебная амбулатория	ВА	1 на 2 - 10 тыс. человек	1704	30	3950	3950	ВА	Оказание ПМСП приписному населению, работает врач
157	ГБУЗ НО "Лысковская ЦРБ" Просецкая врачебная амбулатория	ВА	1 на 2 - 10 тыс. человек	1246	30	3931	3931	ФАП	Реорганизация в ФАП
158	ГБУЗ НО "Навашинская ЦРБ" Поздняковская ВА	ВА	1 на 2 - 10 тыс. человек	684	22	5400	5400	ОВОП	Реорганизация в ОВОП
159	ГБУЗ НО "Навашинская ЦРБ" Пустынская ВА	ВА	1 на 2 - 10 тыс. человек	285	16	4050	4050	ФАП	реорганизация в ФАП
160	ГБУЗ НО "Навашинская ЦРБ" Тешинская ВА	ВА	1 на 2 - 10 тыс. человек	1003	11	2700	2700	ФАП	реорганизация в ФАП
161	ГБУЗ НО "Навашинская ЦРБ" Левинский ФАП	ФАП	100 - 2000 человек	75		372		х	Оказание ПМСП передвижным медицинским пунктом
162	ГБУЗ НО "Навашинская ЦРБ"	ФАП	100 - 2000 человек	45		213		х	Оказание ПМСП передвижным

	Румасовский ФАП								медицинским пунктом
163	ГБУЗ НО "Навашинская ЦРБ" Угольновский ФАП	ФАП	100 - 2000 человек	79		372		х	Оказание ПМСП передвижным медицинским пунктом
164	ГБУЗ НО "Павловская ЦРБ" Городская больница № 2	ГБ	1 на 20 - 300 тыс. человек	12795	250	65060	64347	ГБ	Оказание ПМСП приписному населению, оказание стационарной медицинской помощи
165	ГБУЗ НО "Павловская ЦРБ" Ворсменская городская больница	ГБ	1 на 20 - 300 тыс. человек	13459	250	71894	71181	ГБ	Оказание ПМСП приписному населению, оказание стационарной медицинской помощи
166	ГБУЗ НО "Павловская ЦРБ" Горбатовская городская больница	ГБ	1 на 20 - 300 тыс. человек	2570	150	14921	14921	ВА	Реорганизация во врачебную амбулаторию
167	ГБУЗ НО "Павловская ЦРБ" Тумботинская больница	ГБ	1 на 20 - 300 тыс. человек	8881	150	45762	45049	ГБ	Оказание ПМСП приписному населению, оказание стационарной медицинской помощи
168	ГБУЗ НО "Павловская ЦРБ" Детская больница "Айболит"	ДГБ	1 на 20 - 200 тыс. детей	17503	900	216161	210017	ДГБ	Оказание ПМСП детскому населению округа, оказание стационарной медицинской помощи детскому населению округа
169	ГБУЗ НО "Павловская ЦРБ" Абабковская сельская врачебная амбулатория	СВА	1 на 2 - 10 тыс. человек	1545	70	7049	7049	СВА	Оказание ПМСП приписному населению, работает врач, развернут дневной стационар
170	ГБУЗ НО "Павловская ЦРБ" Ясенецкая сельская врачебная амбулатория	СВА	1 на 2 - 10 тыс. человек	1546	70	5599	5599	СВА	Оказание ПМСП приписному населению, работает врач, развернут дневной стационар
171	ГБУЗ НО "Павловская ЦРБ" ФАП д. Кишкино	ФАП	100 - 2000 человек	93	0	1950	0	ФАП	Есть медицинский работник, закрытие не планируется
172	ГБУЗ НО "Павловская ЦРБ" Офис врача общей практики с. Большое Давыдово	ОВОП	1 на 2 - 10 тыс. человек	1526	10	5599	5599	ОВОП	Оказание ПМСП приписному населению, работает врач
173	ГБУЗ НО "Павловская ЦРБ" Офис врача общей практики д. Лаптево	ОВОП	1 на 2 - 10 тыс. человек	1206	10	5599	5599	ОВОП	Оказание ПМСП приписному населению, работает врач
174	ГБУЗ НО "Первомайская ЦРБ"	ЦРБ	1 на 20 - 100 тыс. человек	15829	500	127530	100684	ЦРБ	Осуществляет оказание ПМСП приписному населению муниципального округа, оказывает стационарную помощь населению всего муниципального округа
175	ГБУЗ НО "Первомайская ЦРБ" Рогожская СВА	СВА	1 на 2 - 10 тыс. человек	1097	75	7441	7441	СВА	Оказание ПМСП приписному населению, работает врач
176	ГБУЗ НО "Первомайская ЦРБ" Сатисская ВА	ВА	1 на 2 - 10 тыс. человек	1386	100	5600	5600	ВА	Оказание ПМСП приписному населению, работает врач
177	ГБУЗ НО "Перевозская ЦРБ"	ЦРБ	1 на 20 - 100 тыс. человек	14315	150	100664	87560	ЦРБ	Осуществляет оказание ПМСП приписному населению муниципального округа, оказывает стационарную помощь населению всего муниципального округа
178	ГБУЗ НО "Перевозская ЦРБ" Корсаковский ФАП	ФАП	100 - 2000 человек	47	0	122	0	х	Оказание ПМСП передвижным медицинским пунктом
179	ГБУЗ НО "Перевозская ЦРБ" Пилекшевский ФАП	ФАП	100 - 2000 человек	30	0	78	0	х	Оказание ПМСП передвижным медицинским пунктом
180	ГБУЗ НО "Перевозская ЦРБ" Сунеевский ФАП	ФАП	100 - 2000 человек	79	0	206	0	ФАП	Есть медицинский работник, закрытие не планируется
181	ГБУЗ НО "Перевозская ЦРБ" Шершовский ФАП	ФАП	100 - 2000 человек	86	0	223	0	ФАП	Есть медицинский работник, закрытие не планируется
182	ГБУЗ НО "Пильнинская ЦРБ"	ЦРБ	1 на 20 - 100 тыс. человек	19940	300	137736	127311	ЦРБ	Осуществляет оказание ПМСП приписному населению муниципального округа, оказывает стационарную помощь населению всего муниципального округа
183	ГБУЗ НО "Пильнинская ЦРБ" Курмышская участковая больница	УБ	1 на 5 - 20 тыс. человек	1887	100	13621	13621	ВА	Реорганизация во врачебную амбулаторию
184	ГБУЗ НО "Пильнинская ЦРБ" Медянская участковая больница	УБ	1 на 5 - 20 тыс. человек	1354	50	5907	5907	ВА	Реорганизация во врачебную амбулаторию
185	ГБУЗ НО "Пильнинская ЦРБ" Петряксинская участковая больница	УБ	1 на 5 - 20 тыс. человек	3200	100	19986	19986	УБ	Оказание ПМСП приписному населению, работает врач, оказание стационарной

									паллиативной помощи населению округа
186	ГБУЗ НО "Пильнинская ЦРБ" Бакшандинский ФАП	ФАП	100 - 2000 человек	64	0	160	0	х	Оказание ПМСП передвижным медицинским пунктом
187	ГБУЗ НО "Пильнинская ЦРБ" Балеевский ФАП	ФАП	100 - 2000 человек	46	0	100	0	х	Оказание ПМСП передвижным медицинским пунктом
188	ГБУЗ НО "Починковская ЦРБ" Кочкуровская УБ	УБ	1 на 5 - 20 тыс. человек	1500	26	4670	4670	УБ	Оказание ПМСП приписному населению, работает врач, оказание стационарной паллиативной помощи населению округа
189	ГБУЗ НО "Починковская ЦРБ" Мадаевская УБ	УБ	1 на 5 - 20 тыс. человек	1500	26	4670	4670	ОВОП	Реорганизация в ОВОП
190	ГБУЗ НО "Починковская ЦРБ" Наруксовская УБ	УБ	1 на 5 - 20 тыс. человек	1508	26	4670	4670	ОВОП	Реорганизация в ОВОП
191	ГБУЗ НО "Починковская ЦРБ" Пеля-Хованская УБ	УБ	1 на 5 - 20 тыс. человек	1500	26	4669	4669	ОВОП	Реорганизация в ОВОП
192	ГБУЗ НО "Починковская ЦРБ" Василевская ВА	СВА	1 на 2 - 10 тыс. человек	1500	26	4669	4669	ОВОП	Реорганизация в ОВОП
193	ГБУЗ НО "Починковская ЦРБ" Каменский ФАП	ФАП	100 - 2000 человек	60	0	491	0	ФАП	Есть медицинский работник, закрытие не планируется
194	ГБУЗ НО "Починковская ЦРБ" Константиновский ФАП	ФАП	100 - 2000 человек	39	0	285	0	ФАП	Есть медицинский работник, закрытие не планируется
195	ГБУЗ НО "Починковская ЦРБ" Мало-Пузинский ФАП	ФАП	100 - 2000 человек	40	0	211	0	х	Оказание ПМСП передвижным медицинским пунктом
196	ГБУЗ НО "Починковская ЦРБ" Ново-Урюпинский ФАП	ФАП	100 - 2000 человек	41	0	248	0	ФАП	Есть медицинский работник, закрытие не планируется
197	ГБУЗ НО "Починковская ЦРБ" Пеля-Казенный ФАП	ФАП	100 - 2000 человек	31	0	137	0	х	Оказание ПМСП передвижным медицинским пунктом
198	ГБУЗ НО "Починковская ЦРБ" Ужовский офис врача общей практики	ОВОП	1 на 2 - 10 тыс. человек	1200	19	4669	4669	ОВОП	Оказание ПМСП приписному населению, работает врач
199	ГБУЗ НО "Семеновская ЦРБ" Ильино-заборская участковая больница	УБ	1 на 5 - 20 тыс. человек	1510	50	5745	5745	ОВОП	Реорганизация в ОВОП
200	ГБУЗ НО "Семеновская ЦРБ" Огибновская участковая больница	УБ	1 на 5 - 20 тыс. человек	0	0	0	0	УБ	Оказание стационарной паллиативной помощи населению
201	ГБУЗ НО "Семеновская ЦРБ" Сухобезводненская участковая больница	УБ	1 на 5 - 20 тыс. человек	3621	50	16284	16284	ВА	Реорганизация во врачебную амбулаторию
202	ГБУЗ НО "Семеновская ЦРБ" Боковская врачебная амбулатория	СВА	1 на 2 - 10 тыс. человек	1706	50	4455	4455	СВА	Оказание ПМСП приписному населению, работает врач
203	ГБУЗ НО "Семеновская ЦРБ" Ивановская врачебная амбулатория	СВА	1 на 2 - 10 тыс. человек	1793	50	4455	4455	ФАП	Реорганизация в ФАП
204	ГБУЗ НО "Семеновская ЦРБ" Тарасихинская врачебная амбулатория	СВА	1 на 2 - 10 тыс. человек	1582	100	4435	4435	СВА	Оказание ПМСП приписному населению, работает врач
205	ГБУЗ НО "Сергачская ЦРБ" К. Пожарская УБ	УБ	1 на 5 - 20 тыс. человек	1650	50	4608	4608	ОВОП	Реорганизация в ОВОП
206	ГБУЗ НО "Сергачская ЦРБ" Пиценская ВА	ВА	1 на 2 - 10 тыс. человек	1720	25	3576	3576	ФАП	Реорганизация в ФАП
207	ГБУЗ НО "Сергачская ЦРБ" Сосновская ВА	ВА	1 на 2 - 10 тыс. человек	1698	25	3576	3576	ВА	Оказание ПМСП приписному населению, работает врач
208	ГБУЗ НО "Сергачская ЦРБ" С. Березовская ВА	ВА	1 на 2 - 10 тыс. человек	1650	25	3576	3576	ФАП	Реорганизация в ФАП
209	ГБУЗ НО "Сергачская ЦРБ" Вязовский ФАП	ФАП	100 - 2000 человек	99	0	1221	0	ФАП	Есть медицинский работник, закрытие не планируется
210	ГБУЗ НО "Сеченовская ЦРБ"	ЦРБ	1 на 20 - 100 тыс. человек	8873	225	102336	91152	ЦРБ	Осуществляет оказание ПМСП приписному населению муниципального округа, оказывает стационарную помощь населению всего муниципального округа
211	ГБУЗ НО "Сеченовская ЦРБ" Верхнеталызинская участковая больница	УБ	1 на 5 - 20 тыс. человек	1694	0	6899	6899	УБ	Оказание ПМСП приписному населению, работает врач, оказание стационарной паллиативной помощи населению
212	ГБУЗ НО "Сеченовская ЦРБ" Кочетовская участковая больница	УБ	1 на 5 - 20 тыс. человек	1792	0	6158	6158	УБ	Оказание ПМСП приписному населению, работает врач, оказание стационарной паллиативной помощи населению

213	ГБУЗ НО "Сеченовская ЦРБ" ФАП с.Богатиловка	ФАП	100 - 2000 человек	66	0	893	0	ФАП	Есть медицинский работник, закрытие не планируется
214	ГБУЗ НО "Сеченовская ЦРБ" ФАП с.Митин Враг	ФАП	100 - 2000 человек	39	0	893	0	ФАП	Есть медицинский работник, закрытие не планируется
215	ГБУЗ НО "Сеченовская ЦРБ" ФАП с.Николаевка	ФАП	100 - 2000 человек	27	0	893	0	ФАП	Есть медицинский работник, закрытие не планируется
216	ГБУЗ НО "Сеченовская ЦРБ" ФАП с.Обуховка	ФАП	100 - 2000 человек	84	0	893	0	х	Оказание ПМСП передвижным медицинским пунктом
217	ГБУЗ НО "Сеченовская ЦРБ" ФАП д.Ручьи	ФАП	100 - 2000 человек	89	0	893	0	х	Оказание ПМСП передвижным медицинским пунктом
218	ГБУЗ НО "Сеченовская ЦРБ" ФАП с.Скрипино	ФАП	100 - 2000 человек	83	0	836	0	ФАП	Есть медицинский работник, закрытие не планируется
219	ГБУЗ НО "Сеченовская ЦРБ" ФАП с.Шуваловка	ФАП	100 - 2000 человек	38	0	893	0	ФАП	Есть медицинский работник, закрытие не планируется
220	ГБУЗ НО "Сеченовская ЦРБ" Офис врача общей практики с.Васильевка	ОВОП	1 на 2 - 10 тыс. человек	1624	0	5263	5263	ОВОП	Оказание ПМСП приписному населению, работает врач
221	ГБУЗ НО "Сокольская ЦРБ"	ЦРБ	1 на 20 - 100 тыс. человек	10583	382	71357	56796	ЦРБ	Осуществляет оказание ПМСП приписному населению муниципального округа, оказывает стационарную помощь населению всего муниципального округа
222	ГБУЗ НО "Сокольская ЦРБ" Аксеновский ФАП	ФАП	100 - 2000 человек	33	0	180	0	х	Оказание ПМСП передвижным медицинским пунктом
223	ГБУЗ НО "Сокольская ЦРБ" Бурмакинский ФАП	ФАП	100 - 2000 человек	51	0	590	0	х	Оказание ПМСП передвижным медицинским пунктом
224	ГБУЗ НО "Сокольская ЦРБ" Дорофеевский ФАП	ФАП	100 - 2000 человек	24	0	1360	0	ФАП	Есть медицинский работник, закрытие не планируется
225	ГБУЗ НО "Сокольская ЦРБ" Каргинский ФАП	ФАП	100 - 2000 человек	60	0	340	0	х	Оказание ПМСП передвижным медицинским пунктом
226	ГБУЗ НО "Сокольская ЦРБ" Ковригинский ФАП	ФАП	100 - 2000 человек	81	0	410	0	ФАП	Есть медицинский работник, закрытие не планируется
227	ГБУЗ НО "Сокольская ЦРБ" Мамонтовский ФАП	ФАП	100 - 2000 человек	72	0	580	0	ФАП	Есть медицинский работник, закрытие не планируется
228	ГБУЗ НО "Сокольская ЦРБ" Лесной ФАП	ФАП	100 - 2000 человек	70	0	390	0	х	Оказание ПМСП передвижным медицинским пунктом
229	ГБУЗ НО "Сокольская ЦРБ" Георгиевский ОВОП	ОВОП	1 на 2 - 10 тыс. человек	1230	0	4984	4984	ОВОП	Оказание ПМСП приписному населению, работает врач
230	ГБУЗ НО "Сокольская ЦРБ" Пелеговский ОВОП	ОВОП	1 на 2 - 10 тыс. человек	1226	0	4607	4607	ОВОП	Оказание ПМСП приписному населению, работает врач
231	ГБУЗ НО "Сосновская ЦРБ"	ЦРБ	1 на 20 - 100 тыс. человек	12875	325	142864	126371	ЦРБ	Осуществляет оказание ПМСП приписному населению муниципального округа, оказывает стационарную помощь населению всего муниципального округа
232	ГБУЗ НО "Сосновская ЦРБ" Елизаровская участковая больница	УБ	1 на 5 - 20 тыс. человек	1998	22	5604	5604	УБ	Оказание ПМСП приписному населению, работает врач, оказание стационарной паллиативной помощи населению
233	ГБУЗ НО "Сосновская ЦРБ" Рожковская участковая больница	УБ	1 на 5 - 20 тыс. человек	1379	13	5604	5604	ФАП	Реорганизация в ФАП
234	ГБУЗ НО "Сосновская ЦРБ" Селитьбенская врачебная амбулатория	ВА	1 на 2 - 10 тыс. человек	1526	15	5604	5604	ОВОП	Реорганизация в ОВОП
235	ГБУЗ НО "Сосновская ЦРБ" Вилейский ФАП	ФАП	100 - 2000 человек	60	0	0	0	х	Оказание ПМСП передвижным медицинским пунктом
236	ГБУЗ НО "Сосновская ЦРБ" Глядковский ФАП	ФАП	100 - 2000 человек	90	0	0	0	ФАП	Есть медицинский работник, закрытие не планируется
237	ГБУЗ НО "Сосновская ЦРБ" Матюшевский ФАП	ФАП	100 - 2000 человек	94	0	0	0	ФАП	Есть медицинский работник, закрытие не планируется
238	ГБУЗ НО "Спасская центральная районная больница"	ЦРБ	1 на 20 - 100 тыс. человек	9313	300	76131	63560	ЦРБ	Осуществляет оказание ПМСП приписному населению муниципального округа, оказывает стационарную помощь населению всего муниципального округа
239	ГБУЗ НО "Спасская центральная	ВА	1 на 2 - 10 тыс. человек	263	50	4694	0	ФАП	Реорганизация в ФАП

	районная больница" Базловская амбулатория								
240	ГБУЗ НО "Спасская центральная районная больница" Татаро-Маклаковская амбулатория	ВА	1 на 2 - 10 тыс. человек	1012	50	6766	6766	ОВОП	Реорганизация в ОВОП
241	ГБУЗ НО «Тонкинская центральная районная больница»	ЦРБ	1 на 20 - 100 тыс. человек	7935	225	80431	71988	ЦРБ	Осуществляет оказание ПМСП приписному населению муниципального округа, оказывает стационарную помощь населению всего муниципального округа
242	ГБУЗ НО «Тонкинская центральная районная больница» Большезеленолужский ФАП	ФАП	100 - 2000 человек	99	0	323	0	ФАП	Есть медицинский работник, закрытие не планируется
243	ГБУЗ НО «Тонкинская центральная районная больница» Полянский ФАП	ФАП	100 - 2000 человек	78	0	175	0	х	Оказание ПМСП передвижным медицинским пунктом
244	ГБУЗ НО «Тонкинская центральная районная больница» Степановский ФАП	ФАП	100 - 2000 человек	82	0	201	0	ФАП	Есть медицинский работник, закрытие не планируется
245	ГБУЗ НО «Тонкинская центральная районная больница» Чердаковский ФАП	ФАП	100 - 2000 человек	54	0	157	0	х	Оказание ПМСП передвижным медицинским пунктом
246	ГБУЗ НО "Тоншаевская ЦРБ"	ЦРБ	1 на 20 - 100 тыс. человек	9613	300	71456	57148	ЦРБ	Осуществляет оказание ПМСП приписному населению муниципального округа, оказывает стационарную помощь населению всего муниципального округа
247	ГБУЗ НО "Тоншаевская ЦРБ" Пижемская ГБ	ГБ	1 на 20 - 300 тыс. человек	5863	250	33275	33275	УБ	Реорганизация в участковую больницу
248	ГБУЗ НО "Тоншаевская ЦРБ" Буреполомская УБ	УБ	1 на 5 - 20 тыс. человек	2055	30	8358	8358	УБ	Есть медицинский работник, реорганизация не планируется
249	ГБУЗ НО "Тоншаевская ЦРБ" Ошминская УБ	УБ	1 на 5 - 20 тыс. человек	1199	50	3600	3600	ФАП	Реорганизация в ФАП
250	ГБУЗ НО "Тоншаевская ЦРБ" Арбинский ФАП	ФАП	100 - 2000 человек	27	0	95	0	х	Оказание ПМСП передвижным медицинским пунктом
251	ГБУЗ НО "Тоншаевская ЦРБ" Ромачинский ФАП	ФАП	100 - 2000 человек	47	0	172	0	х	Оказание ПМСП передвижным медицинским пунктом
252	ГБУЗ НО "Уренская ЦРБ"	ЦРБ	1 на 20 - 100 тыс. человек	15445	550	133764	130064	ЦРБ	Осуществляет оказание ПМСП приписному населению муниципального округа, оказывает стационарную помощь населению всего муниципального округа
253	ГБУЗ НО «Уренская центральная районная больница» Арьевская участковая больница	УБ	1 на 5 - 20 тыс. человек	4760	120	19650	19650	УБ	Есть медицинский работник, реорганизация не планируется
254	ГБУЗ НО «Уренская центральная районная больница» Карпунихинская участковая больница	УБ	1 на 5 - 20 тыс. человек	430	30	2550	2550	УБ	Осуществляет оказание ПМСП приписному населению, работает отделение паллиативной помощи
255	ГБУЗ НО «Уренская центральная районная больница» Устанская участковая больница	УБ	1 на 5 - 20 тыс. человек	2634	50	6975	6975	ВА	Реорганизация во врачебную амбулаторию
256	ГБУЗ НО «Уренская центральная районная больница» Атазинский ФАП	ФАП	100 - 2000 человек	41	0	350	0	ФАП	Есть медицинский работник, реорганизация не планируется
257	ГБУЗ НО «Уренская центральная районная больница» Б.Елховский ФАП	ФАП	100 - 2000 человек	47	0	900	0	х	Оказание ПМСП передвижным медицинским пунктом
258	ГБУЗ НО «Уренская центральная районная больница» Б.Лопатинский ФАП	ФАП	100 - 2000 человек	45	0	420	0	х	Оказание ПМСП передвижным медицинским пунктом
259	ГБУЗ НО «Уренская центральная районная больница» Широковский ФАП	ФАП	100 - 2000 человек	21	0	210	0	х	Оказание ПМСП передвижным медицинским пунктом
260	ГБУЗ НО "Чкаловская ЦРБ"	ГБ	1 на 20 - 300 тыс.	1709	25	5400	5400	ОВОП	Реорганизация в ОВОП

	Катунская больница		человек						
261	ГБУЗ НО "Чкаловская ЦРБ" Новинская участковая больница	УБ	1 на 5 - 20 тыс. человек	1701	25	0	0	ОВОП	Реорганизация в ОВОП
262	ГБУЗ НО "Чкаловская ЦРБ" Пуреховская участковой больницы	УБ	1 на 5 - 20 тыс. человек	3218	30	14525	14525	ВА	Реорганизация во врачебную амбулаторию
263	ГБУЗ НО "Чкаловская ЦРБ" " Котельницкая врачебная амбулатория	ВА	1 на 2 - 10 тыс. человек	555	15	2379	2379	ФАП	Реорганизация в ФАП
264	ГБУЗ НО "Чкаловская ЦРБ" Чистовская врачебная амбулатория	ВА	1 на 2 - 10 тыс. человек	933	25	1350	1350	ФАП	Реорганизация в ФАП
265	ГБУЗ НО "Шарангская ЦРБ"	ЦРБ	1 на 20 - 100 тыс. человек	11708	250	84161	72962	ЦРБ	Осуществляет оказание ПМСП приписному населению муниципального округа, оказывает стационарную помощь населению всего муниципального округа
266	ГБУЗ НО "Шарангская ЦРБ" Красногорский ФАП	ФАП	100 - 2000 человек	85	0	0	0	х	Оказание ПМСП передвижным медицинским пунктом
267	ГБУЗ НО "Шатковская ЦРБ"	ЦРБ	1 на 20 - 100 тыс. человек	9310	250	147570	129597	ЦРБ	Осуществляет оказание ПМСП приписному населению муниципального округа, оказывает стационарную помощь населению всего муниципального округа
268	ГБУЗ НО "Шатковская ЦРБ" Лесогорская больница	ГБ	1 на 20 - 300 тыс. человек	957	75	7023	7023	ГБ	Оказание ПМСП населению, оказание стационарной паллиативной помощи
269	ГБУЗ НО "Шатковская ЦРБ" Костянская СВА	ВА	1 на 2 - 10 тыс. человек	260	50	7492	7492	ВА	Есть медицинский работник, реорганизация не планируется
270	ГБУЗ НО "Шатковская ЦРБ" Красноборская СВА	ВА	1 на 2 - 10 тыс. человек	1615	40	7707	7707	ВА	Есть медицинский работник, реорганизация не планируется
271	ГБУЗ НО "Шатковская ЦРБ" Светлогорская СВА	ВА	1 на 2 - 10 тыс. человек	850	40	6818	6818	ОВОП	Реорганизация в ОВОП
272	ГБУЗ НО "Шатковская ЦРБ" Шараповская СВА	ВА	1 на 2 - 10 тыс. человек	650	50	7500	7500	ВА	Есть медицинский работник, реорганизация не планируется
273	ГБУЗ НО "Шатковская ЦРБ" Коринский ФАП	ФАП	100 - 2000 человек	53	0	739	0	х	Оказание ПМСП передвижным медицинским пунктом
274	ГБУЗ НО "Шатковская ЦРБ" Крутецкий ФАП	ФАП	100 - 2000 человек	11	0	153	0	х	Оказание ПМСП передвижным медицинским пунктом
275	ГБУЗ НО "Шатковская ЦРБ" Нелединский ФАП	ФАП	100 - 2000 человек	69	0	963	0	ФАП	Есть медицинский работник, реорганизация не планируется
276	ГБУЗ НО "Шатковская ЦРБ" Починковский ФАП	ФАП	100 - 2000 человек	15	0	209	0	х	Оказание ПМСП передвижным медицинским пунктом
277	ГБУЗ НО "Шатковская ЦРБ" Ратмановский ФАП	ФАП	100 - 2000 человек	33	0	460	0	х	Оказание ПМСП передвижным медицинским пунктом
278	ГБУЗ НО "Шатковская ЦРБ" Сосновоборский ФАП	ФАП	100 - 2000 человек	53	0	739	0	х	Оказание ПМСП передвижным медицинским пунктом
279	ГБУЗ НО "Шатковская ЦРБ" Чистопольский ФАП	ФАП	100 - 2000 человек	74	0	1032	0	х	Оказание ПМСП передвижным медицинским пунктом
280	ГБУЗ НО "Шахунская ЦРБ» Вахтанская больница	ГБ	1 на 20 - 300 тыс. человек	4797	250	26753	26753	УБ	Реорганизация в участковую больницу
281	ГБУЗ НО "Шахунская ЦРБ" Сявская больница	ГБ	1 на 20 - 300 тыс. человек	4203	250	14047	14047	УБ	Реорганизация в участковую больницу
282	ГБУЗ НО "Шахунская ЦРБ" Хмелевицкая больница	УБ	1 на 20 - 300 тыс. человек	3047	50	4752	4752	УБ	Оказанаие ПМСП приписному населению, реорганизация не планируется

Приложение № 8
к аналитической записке

Перечень медицинских организаций, входящих структурных подразделений Нижегородской области, обслуживающих больше рекомендуемой численности населения, согласно данным таблицы приложения № 6

№ п/п	Полное наименование медицинской организации, входящего структурного подразделения (паспорт МО)	Вид медицинской организации, входящего структурного подразделения	Рекомендуемая численность обслуживаемого населения (приказ от 27.02.2016 № 132н, от 15.05.2012 № 543н)	Фактическая численность обслуживаемого населения, человек (паспорт МО)	Проектная мощность здания медицинской организации, входящего структурного подразделения, число посещений в смену (паспорт МО)	Плановые объемы по ТПГГ на 2020 год, число посещений (паспорт МО)		Вид медицинской организации, входящего структурного подразделения, по окончании 2025 года (схема размещения)	Детальное описание и обоснование планируемых мероприятий до 2025 года по изменению вида медицинской организации, входящего структурного подразделения, либо характеристика объекта здравоохранения в части территориального планирования оказания медицинской помощи (приказ от 27.02.2016 № 132н и от 15.05.2012 № 543н), обосновывающая отсутствие необходимости изменения вида медицинской организации, входящего структурного подразделения
						Всего	в том числе по ОМС		
1	2	3	4	5	6	7	8	9	10
1	ГБУЗ НО "Кстовская ЦРБ"	ЦРБ	1 на 20 - 100 тыс. человек	124074	1374	412006	371715	ЦРБ	Кстовский муниципальный округ расположен на северо-стоке Нижегородской области, имеет развитую фтеперерабатывающая промышленность. Через округ оходит федеральная автодорога М-7 (Волга) «Москва–ижний Новгород–Казань–Уфа». В ГБУЗ НО «Кстовская ЦРБ» входят структурные подразделения: районная больница №1, районная больница №2, Чернухинская, Запрудновская, Борисовская, Мокринская, Ждановская, Безводинская, фонинская, Новоликеевская, Подлесовская, Чернышихинская, Прокошевская и Ройкинская амбулатории. Дневной стационар на 174 койки, поликлиника ммарной мощностью 2825 посещений в смену. Доврачебную помощь сельскому населению оказывают 25 ФАП из них 1 передвижной
2	ГБУЗ НО "Кстовская ЦРБ" Шелокшанский ФАП	ФАП	100 - 2000 человек	2269		5250	5250	ОВОП	Обеспечение врачебным персоналом, для оказания ПМСП, организация офиса врача общей практики
3	ГБУЗ НО "Кстовская ЦРБ" ФАП п. Дружный	ФАП	100 - 2000 человек	2082		3000	3000	ФАП	Организовано 2 фельдшерских участка по оказанию ПСМП
4	ГБУЗ НО "Борская ЦРБ"	ЦРБ	20-100 тыс.	173275	1650	453730	394484	ЦРБ	Городской округ Бор, расположен северо-западнее от областного центра, на левом берегу Волги, имеет промышленные предприятия. В ГБУЗ НО «Борская ЦРБ» входят структурные подразделения: Борская ЦРБ, Городская больница №1, Линдовская, Б.Орловская, Кантауровская, Памяти Парижской коммуны участковые больницы, 6 врачебных амбулаторий: Ситниковская Чистоборская, Б.Пикинская, Неклюдовская, Редькинская, Ч.Польская, Стоматологическая поликлиника. Дневной стационар на 188 коек. Поликлиника суммарной мощностью 3095 посещений в смену. Доврачебную помощь сельскому населению оказывает 13 ФАП и 5 ФП
5	ГБУЗ НО «Балахнинская ЦРБ» Первомайский ФАП	ФАП	1001-2000	2210		3000	3000	ФАП	Организовано 2 фельдшерских участка по оказанию ПСМП
6	ГБУЗ НО "Борская ЦРБ" Стоматологическая поликлиника	СП	до 100 тыс	112881	180	18265	18265	СП	См. п 3
7	ГБУЗ НО "Борская ЦРБ" Неклюдовская ВА	ВА	2-10 тыс	12296	120	38620	38620	ВА	Городской округ Бор, расположен северо-западнее от областного центра, на левом берегу Волги, имеет промышленные предприятия. Населенный пункт расположен на трассе Нижний Новгород – Киров, до районного центра г.Бор 5 километров.

8	ГБУЗ НО "Борская ЦРБ" Владимировский ФАП	ФАП	100-2000	2491	0	7550	0	ФАП	Городской округ Бор, расположен северо-западнее от областного центра, на левом берегу Волги, имеет медицинскую организацию подведомственную медико-биологического агентству.
9	ГБУЗ НО "Борская ЦРБ" Каликинский ФАП	ФАП	100-2000	3271	0	13118	0	ФАП	Городской округ Бор, расположен северо-западнее от областного центра, на левом берегу Волги, имеет медицинскую организацию подведомственную медико-биологического агентству.
10	ГБУЗ НО "Сергачская ЦРБ" Гусевский ФАП	ФАП	100-2000	2246	0	3600	3600	ВА	Обеспечение врачебным персоналом, для оказания ПМСП, организация офиса врача общей практики

Приложение № 9
к аналитической записке

Перечень медицинских организаций, входящих структурных подразделений Нижегородской области, обслуживающих рекомендуемую численность населения, согласно данным таблицы приложения № 6, но в отношении которых планируется изменение вида медицинской организации, входящего структурного подразделения

№ п/п	Полное наименование медицинской организации, входящего структурного подразделения (паспорт МО)	Вид медицинской организации, входящего структурного подразделения	Рекомендуемая численность обслуживаемого населения (приказ от 27.02.2016 № 132н, от 15.05.2012 № 543н)	Фактическая численность обслуживаемого населения, человек (паспорт МО)	Проектная мощность здания медицинской организации, входящего структурного подразделения, число посещений в смену (паспорт МО)	Плановые объемы по ТПГГ на 2020 год, число посещений (паспорт МО)		Вид медицинской организации, входящего структурного подразделения, по окончании 2025 года (схема размещения)	Характеристика объекта здравоохранения в части территориального планирования оказания медицинской помощи (приказ от 27.02.2016 № 132н и от 15.05.2012 № 543н), обосновывающая отсутствие необходимости изменения вида медицинской организации, входящего структурного подразделения с детальным описанием и обоснованием планируемых мероприятий до 2025 года по изменению вида медицинской организации, входящего структурного подразделения
						Всего	в том числе по ОМС		
1	2	3	4	5	6	7	8	9	10
1	ГБУЗ НО "Богородская ЦРБ" Комаровская ВА	ВА	2-10 тыс.	3423	60	11200	11200	х	Ликвидация в связи с тем, что с. Новинки переходит в состав г.о.г. Нижний Новгород
2	ГБУЗ НО "Богородская ЦРБ" Кусаковский ФАП	ФАП	100-2000 человек	1557	0	2300	2300	х	Ликвидация
3	ГБУЗ НО "Богородская ЦРБ" Новинский КВОП	КВОП	2-10 тыс.	6150	0	11200	11200	х	Ликвидация
4	ГБУЗ НО "Борская ЦРБ" Редькинский офис ВОП	ОВОП	2-10 тыс.	2220	25	6091	6091	ВА	Реорганизация в ВА
5	ГБУЗ НО "Борская ЦРБ" Ситниковский офис ОВОП	ОВОП	2-10 тыс.	2181	0	3884	3884	х	Присоеденится к Кантауровская ВА
6	ГБУЗ НО "Бутурлинская ЦРБ" Кеньшевский ФАП	ФАП	100-2000 человек	110	0	0	0	х	Закрытие ФАП, население будет обслуживаться Кочуновской ВА, реорганизуемой в ФАП
7	ГБУЗ НО "Ветлужская ЦРБ" Васильевский ФАП	ФАП	100-2000 человек	118	0	1281	0	х	Закрытие ФАП
8	ГБУЗ НО "Ветлужская ЦРБ" Волыновский ФАП	ФАП	100-2000 человек	238	0	3062	0	х	Закрытие ФАП
9	ГБУЗ НО "Володарская ЦРБ"Смолинская врачебная амбулатория	ВА	100-2000 человек	2551	100	6447	6447	ОВОП	Реорганизация в ОВОП
10	ГБУЗ НО "Выксунская ЦРБ" Ближнечерновской ФАП	ФАП	100-2000 человек	1577	0	10442	0	ОВОП	Обеспечение врачебным персоналом, для оказания ПМСП, организация офиса врача общей практики

11	ГБУЗ НО "Выксунская ЦРБ"Мотмосский ОВОП	ОВОП	2-10 тыс.	2095	20	4031	4031	х	Реорганизация в терапевтический кабинет в составе городской поликлиники
12	ГБУЗ НО "Уразовская ЦРБ" Актуковский ФАП	ФАП	100-2000 человек	274	0	1000	0	х	Закрытие ФАП
13	ГБУЗ НО "Ковернинская ЦРБ" ФАП д.Бетино	ФАП	100-2000 человек	118	0	0	0	х	Закрытие ФАП
14	ГБУЗ НО "Краснобаковская ЦРБ" Усольцевский фельдшерско-акушерский пункт	ФАП	100-2000 человек	105	0	498	0	х	Закрытие ФАП
15	ГБУЗ НО "Краснобаковская ЦРБ" Чибирский фельдшерско-акушерский пункт	ФАП	100-2000 человек	115	0	1137	0	х	Закрытие ФАП
16	ГБУЗ НО "Навашинская ЦРБ" Натальинский ФАП	ФАП	100-2000 человек	1036	0	4943	0	ОВОП	Обеспечение врачебным персоналом, для оказания ПМСП, организация офиса врача общей практики
17	ГБУЗ НО "Навашинская ЦРБ" Родяковский ФАП	ФАП	100-2000 человек	195	0	877	0	х	Закрытие ФАП, население приписывается к вновь создаваемому Натальинскому ОВОП
18	ГБУЗ НО "Пильнинская ЦРБ" Кисленский ФАП	ФАП	100-2000 человек	111	0	120	0	х	Закрытие ФАП
19	ГБУЗ НО "Семеновская ЦРБ" Мало-зиновьевский ФАП	ФАП	100-2000 человек	778	0	2000	2000		Обеспечение врачебным персоналом, для оказания ПМСП, реорганизация в ВА
20	ГБУЗ НО "Семеновская ЦРБ" Вилежский ФАП	ФАП	100-2000 человек	100	0	590	0		Закрытие ФАП
21	ГБУЗ НО "Шахунская ЦРБ" ФАП д.Ильинки	ФАП	100-2000 человек	105	0	850	0		Закрытие ФАП
22	ГБУЗ НО "Шахунская ЦРБ" ФАП д.Мартяхино	ФАП	100-2000 человек	103	0	700	0		Закрытие ФАП
23	ГБУЗ НО "Шахунская ЦРБ" ФАП д. Никитиха	ФАП	100-2000 человек	102	0	745	0		Закрытие ФАП

Приложение № 10
к аналитической записке

Перечень населенных пунктов, находящихся вне зоны доступа медицинской помощи*

№ п/п	Муниципальный округ, городской округ	Наименование населенного пункта (паспорт МО)	Численность населения (паспорт МО), человек			Прогнозная численность населения на 2025 год (паспорт МО) всего, человек	Расстояние от текущего населенного пункта, с численностью населения от 100 до 2000 человек, до ближайшей медицинской организации, входящего структурного подразделения, км		Наименование и адрес ближайшей медицинской организации, входящего структурного подразделения медицинской организации, расстояние до которого указано (паспорт МО)	Время доезда от текущего населенного пункта, расположенного в сельской местности, до ближайшей медицинской организации, входящего структурного подразделения медицинской организации, оказывающего первичную врачебную медико-санитарную помощь, по дорогам общего пользования с использованием транспорта, минут		Расстояние от текущего населенного пункта, расположенного в сельской местности, до ближайшей медицинской организации, входящего структурного подразделения медицинской организации, оказывающего первичную врачебную медико-санитарную помощь, по дорогам общего пользования с использованием транспорта, км		Наименование и адрес ближайшей медицинской организации, структурного подразделения медицинской организации, оказывающее первичную **врачебную** медико-санитарную помощь, время доезда и расстояние до которого указано (паспорт МО)	Детальное описание и обоснование планируемых мероприятий до 2025 года по обеспечению доступности медицинской помощи в указанном населенном пункте, либо характеристика ситуации по населенному пункту в части территориального планирования оказания медицинской помощи (приказ от 27.02.2016 № 132н и от 15.05.2012 № 543н), обосновывающая отсутствие необходимости проведения мероприятий по обеспечению доступности медицинской помощи в указанном населенном пункте
			Все го	Дети (0-17 лет)	Взрослые (18 лет и старше)		По данным паспорта МО	По данным геоинформационной системы		По данным паспорта МО	По данным геоинформационной системы	По данным паспорта МО	По данным геоинформационной системы		
1	2	3	4	5	6	7	8	9	10	11	12	13	14	15	16
	Муниципальные округа, всего:														
3	Семеновский	д. Зубово	172	10	162	162	15	14,8	Пафнутовский ФП	50 мин	46 мин	30	29,9	ГБУЗ НО "Семеновская центральная районная больница"	Строительство ФАП к 2025 году
	Городские округа, всего:	**нет**													
…0		0													
3	**ИТОГО по субъекту РФ:**	**1**	172	10	162	162									

*населенные пункты не соответствующие требованиям:
- приказа Минздравсоцразвития России от 15.05.2012 № 543н и находящиеся на расстоянии более 6 км от ближайшей медицинской организации, оказывающей первичную медико-санитарную помощь;
- пункта 10.4 свода правил «СП 42.13330.2016. Свод правил. Градостроительство. Планировка и застройка городских и сельских поселений. Актуализированная редакция СНиП 2.07.01-89*», утвержденных приказом Минстроя России от 30.12.2016 № 1034/пр, и находящиеся на удалении более 30 минут доезда (с использованием транспорта) по дорогам общего пользования от поликлиник, амбулаторий.

Приложение № 11
к аналитической записке

Перечень медицинских организаций, входящих структурных подразделений Нижегородской области, обслуживающих меньше рекомендуемой численности населения, после 2025 года

№ п/п	Полное наименование медицинской организации, входящего структурного подразделения (паспорт МО)	Вид медицинской организации, входящего структурного подразделения	Рекомендуемая численность обслуживаемого населения (приказ от 27.02.2016 № 132н, от 15.05.2012 № 543н)	Фактическая численность обслуживаемого населения, человек (паспорт МО)	Проектная мощность здания медицинской организации, входящего структурного подразделения, число посещений в смену (паспорт МО)	Плановые объемы по ТПГГ на 2020 год, число посещений (паспорт МО)		Вид медицинской организации, входящего структурного подразделения, по окончании 2025 года (схема размещения)	Детальное описание и обоснование ситуации, характеристика объекта здравоохранения в части территориального планирования оказания медицинской помощи (приказ от 27.02.2016 № 132н и от 15.05.2012 № 543н), в связи с чем нза перод с 2021 по 2025 год не планируется либо отсутствует необходимость изменения вида медицинской организации, входящего структурного подразделения
						Всего	в том числе по ОМС		
1	2	3	4	5	6	7	8	9	10
1	ГБУЗ НО "Ардатовская ЦРБ"	ЦРБ	20-100 тыс.	18403	600	136886	127594	ЦРБ	Осуществляет оказание ПМСП приписному населению муниципального округа, оказывает стационарную помощь населению всего муниципального округа
2	ГБУЗ НО "Ардатовская ЦРБ" Измайловский ФАП	ФАП	100-300 человек	85	0	186	0	ФАП	На ФАПе есть медицинский работник, закрытие не планируется
3	ГБУЗ НО "Ардатовская ЦРБ" Кологреевский ФАП	ФАП	100-300 человек	99	0	217	0	ФАП	На ФАПе есть медицинский работник, закрытие не планируется
4	ГБУЗ НО "Арзамасская районная больница" Б.Тумановская ВА	ВА	2-10 тыс	1263	50	6390	6390	ВА	Осуществляет оказание ПМСП приписному населению, имеется участок врача общей практики
5	ГБУЗ НО "Арзамасская районная больница" Водоватовская ВА	ВА	2-10 тыс	1549	50	7017	7017	ВА	Осуществляет оказание ПМСП приписному населению работает врач общей практики
6	ГБУЗ НО "Арзамасская районная больница" Ломовская ВА	ВА	2-10 тыс	1361	50	5830	5830	ВА	Осуществляет оказание ПМСП приписному населению работает врач общей практики
7	ГБУЗ НО "Арзамасская районная больница" Вторусский ФАП	ФАП	100-300 человек	90	0	243	0	ФАП	На ФАПе есть медицинский работник, закрытие не планируется
8	ГБУЗ НО "Арзамасская районная больница" Лидовский ФАП	ФАП	100-300 человек	99	0	378	0	ФАП	На ФАПе есть медицинский работник, закрытие не планируется
9	ГБУЗ НО Балахнинская ЦРБ Детская городская больница	ДГБ	20-300 тыс	15157	350	142222	132987	ДГБ	Осуществляет оказание ПМСП детскому населению всего муниципального округа, оказывает стационарную помощь детскому населению всего муниципального округа
10	ГБУЗ НО Балахнинская ЦРБ Большекозинская поликлиника	П	20-50 тыс	6723	100	29483	29483	П	Осуществляет оказание ПМСП приписному населению, реорганизация не планируется
11	ГБУЗ НО Балахнинская ЦРБ Чернораменская поликлиника	П	20-50 тыс	7424	100	33536	33536	П	Осуществляет оказание ПМСП приписному населению, реорганизация не планируется
12	ГБУЗ НО Балахнинская ЦРБ Коневская врачебная амбулатория	ВА	2-10 тыс	1116	25	6282	0	ВА	Осуществляет оказание ПМСП приписному населению, реорганизация не планируется
13	ГБУЗ НО «Богородская ЦРБ» Алешковский КВОП	ОВОП	2-10 тыс	1230	0	5600	5600	ОВОП	Осуществляет оказание ПМСП приписному населению работает врач общей практики
14	ГБУЗ НО «Богородская ЦРБ» Лакшинский КВОП	ОВОП	2-10 тыс	1113	0	5600	5600	ОВОП	Осуществляет оказание ПМСП приписному населению работает врач общей практики
15	ГБУЗ НО «Большеболдинская ЦРБ»	ЦРБ	20-100 тыс.	10617	250	79436	70071	ЦРБ	Осуществляет оказание ПМСП

									приписному населению муниципального округа, оказывает стационарную помощь населению всего муниципального округа
16	ГБУЗ НО "Большемурашкинская ЦРБ"	ЦРБ	20-100 тыс.	10050	300	78601	72741	ЦРБ	Осуществляет оказание ПМСП приписному населению муниципального округа, оказывает стационарную помощь населению всего муниципального округа
17	ГБУЗ НО "Бутурлинская ЦРБ"	ЦРБ	20-100 тыс.	13513	300	96657	83934	ЦРБ	Осуществляет оказание ПМСП приписному населению муниципального округа, оказывает стационарную помощь населению всего муниципального округа
18	ГБУЗ НО "Бутурлинская ЦРБ" Лукьяновский ФАП	ФАП	100-300 человек	71	0	0	0	ФАП	На ФАПе есть медицинский работник, закрытие не планируется
19	ГБУЗ НО "Бутурлинская ЦРБ" Марьинский ФАП	ФАП	100-300 человек	90	0	0	0	ФАП	На ФАПе есть медицинский работник, закрытие не планируется
20	ГБУЗ НО "Вадская ЦРБ"	ЦРБ	20-100 тыс.	13978	200	151391	121132	ЦРБ	Осуществляет оказание ПМСП приписному населению муниципального округа, оказывает стационарную помощь населению всего муниципального округа
21	ГБУЗ НО "Варнавинская ЦРБ"	ЦРБ	20-100 тыс.	12098	250	85688	76141	ЦРБ	Осуществляет оказание ПМСП приписному населению муниципального округа, оказывает стационарную помощь населению всего муниципального округа
22	ГБУЗ НО "Варнавинская ЦРБ" Северная участковая больница	УБ	5-20 тыс	2547	35	7348	7348	УБ	Осуществляет оказание ПМСП приписному населению, работает врач, оказывает стационарную паллиативную помощь населению всего муниципального округа (сестринский уход)
23	ГБУЗ НО "Вачская ЦРБ"	ЦРБ	20-100 тыс.	6206	350	98955	77580	ЦРБ	Осуществляет оказание ПМСП приписному населению муниципального округа, оказывает стационарную помощь населению всего муниципального округа
24	ГБУЗ НО "Вачская ЦРБ" Арефинская участковая больница	УБ	5-20 тыс	1703	100	13867	13867	УБ	Осуществляет оказание ПМСП приписному населению, работает врач
25	ГБУЗ НО "Вачская ЦРБ" Филинская участкова больница	УБ	5-20 тыс	1671	100	12527	12527	УБ	Осуществляет оказание ПМСП приписному населению, работает врач
26	ГБУЗ НО "Вачская ЦРБ" Казаковская врачебная амбулатория	ВА	2-10 тыс	1003	50	7128	7128	ОВОП	Осуществляет оказание ПМСП приписному населению, работает врач
27	ГБУЗ НО "Вачская ЦРБ" Березовский ФП	ФП	100-300 человек	91	0	229	0	ФП	Есть медицинский работник, закрытие не планируется
28	ГБУЗ НО "Ветлужская ЦРБ имени доктора Гусева П.Ф."	ЦРБ	20-100 тыс.	8984	695	111292	99102	ЦРБ	Осуществляет оказание ПМСП приписному населению муниципального округа, оказывает стационарную помощь населению всего муниципального округа
29	ГБУЗ НО "Вознесенская ЦРБ"	ЦРБ	20-100 тыс.	13423	300	84412	73192	ЦРБ	Осуществляет оказание ПМСП приписному населению муниципального округа, оказывает стационарную помощь населению всего муниципального округа
30	ГБУЗ НО "Вознесенская ЦРБ"Криушинская УБ	УБ	5-20 тыс	2774	90	8920	0	УБ	Осуществляет оказание ПМСП приписному населению, оказывает стационарную помощь населению (сестринский уход)
31	ГБУЗ НО "Воротынская центральная районная больница"	ЦРБ	20-100 тыс.	8479	300	121639	104774	ЦРБ	Осуществляет оказание ПМСП приписному населению муниципального округа, оказывает стационарную помощь населению всего муниципального округа
32	ГБУЗ НО "Воротынская центральная районная больница" Васильсурская больница	ГБ	20-300 тыс	1554	65	8340	8340	ГБ	Осуществляет оказание ПМСП приписному населению муниципального округа, оказывает стационарную паллиативную помощь населению

									муниципального округа
33	ГБУЗ НО "Воротынская центральная районная больница" Михайловская участковая больница	УБ	5-20 тыс	2429	105	12258	12258	УБ	Осуществляет оказание ПМСП приписному населению муниципального округа, оказывает стационарную паллиативную помощь населению муниципального округа
34	ГБУЗ НО "Воротынская центральная районная больница" Красногорский ОВОП	ОВОП	2-10 тыс	1553	20	7259	7259	ОВОП	Осуществляет оказание ПМСП приписному населению, работает врач
35	ГБУЗ НО "Воротынская центральная районная больница" Семьянский ОВОП	ОВОП	2-10 тыс	1563	20	6918	6918	ОВОП	Осуществляет оказание ПМСП приписному населению, работает врач
36	ГБУЗ НО "Воротынская центральная районная больница" Фокинский ОВОП	ОВОП	2-10 тыс	1667	20	7093	7093	ОВОП	Осуществляет оказание ПМСП приписному населению, работает врач
37	ГБУЗ НО «Воскресенская ЦРБ»	ЦРБ	20-100 тыс.	19735	360	110783	98245	ЦРБ	Осуществляет оказание ПМСП приписному населению муниципального округа, оказывает стационарную помощь населению всего муниципального округа
38	ГБУЗ НО «Воскресенская ЦРБ» Изъянский ФАП	ФАП	100-300 человек	85	15	433	0	ФАП	Есть медицинский работник, закрытие не планируется
39	ГБУЗ НО «Воскресенская ЦРБ» Ореховский ФАП	ФАП	100-300 человек	51	15	357	0	ФАП	Есть медицинский работник, закрытие не планируется
40	ГБУЗ НО «Воскресенская ЦРБ» Чихтинский ФАП	ФАП	100-300 человек	83	15	459	0	ФАП	Есть медицинский работник, закрытие не планируется
41	ГБУЗ НО "Гагинская ЦРБ"	ЦРБ	20-100 тыс.	9776	300	64844	50813	ЦРБ	Осуществляет оказание ПМСП приписному населению муниципального округа, оказывает стационарную помощь населению всего муниципального округа
42	ГБУЗ НО "Гагинская ЦРБ" Б.Аратская УБ	УБ	5-20 тыс	333	50	899	899	УБ	Осуществляет оказание ПМСП приписному населению, оказывает стационарную помощь населению (сестринский уход)
43	ГБУЗ НО "Дальнеконстантиновская ЦРБ"	ЦРБ	20-100 тыс.	4664	300	126704	106258	ЦРБ	Осуществляет оказание ПМСП приписному населению муниципального округа, оказывает стационарную помощь населению всего муниципального округа
44	ГБУЗ НО "Дивеевская ЦРБ имени академика Н.Н. Блохина"	ЦРБ	20-100 тыс.	16582	200	139299	106536	ЦРБ	Осуществляет оказание ПМСП приписному населению муниципального округа, оказывает стационарную помощь населению всего муниципального округа
45	ГБУЗ НО "Дивеевская ЦРБ имени академика Н.Н. Блохина" Сатисская участковая больница	УБ	5-20 тыс	2189	75	5011	5011	УБ	Осуществляет оказание ПМСП приписному населению муниципального округа, оказывает стационарную паллиативную помощь населению всего муниципального округа
46	ГБУЗ НО"Уразовская ЦРБ"	ЦРБ	20-100 тыс.	5298	150	47746	40408	ЦРБ	Осуществляет оказание ПМСП приписному населению муниципального округа, оказывает стационарную помощь населению всего муниципального округа
47	ГБУЗ НО"Уразовская ЦРБ" Абрамовский ФАП	ФАП	100-300 человек	70		1068		ФАП	Есть медицинский работник, закрытие не планируется
48	ГБУЗ НО"Уразовская ЦРБ" Дубровский ФАП	ФАП	100-300 человек	66		584		ФАП	Есть медицинский работник, закрытие не планируется
49	ГБУЗ НО"Уразовская ЦРБ" Китовский ФАП	ФАП	100-300 человек	92		500		ФАП	Есть медицинский работник, закрытие не планируется
50	ГБУЗ НО"Уразовская ЦРБ" Михайловский ФАП	ФАП	100-300 человек	66		500		ФАП	Есть медицинский работник, закрытие не планируется
51	ГБУЗ НО"Уразовская ЦРБ" Федоровский ФАП	ФАП	100-300 человек	84		821		ФАП	Есть медицинский работник, закрытие не планируется
52	ГБУЗ НО"Уразовская ЦРБ"	ФАП	100-300 человек	81		500		ФАП	Есть медицинский работник, закрытие не

	Саргинский ФАП								планируется
53	ГБУЗ НО"Уразовская ЦРБ" Трехзерский ФАП	ФАП	100-300 человек	100		0		ФАП	закрытие не планируется
54	ГБУЗ НО Ковернинская ЦРБ	ЦРБ	20-100 тыс.	10780	370	65888	55102	ЦРБ	Осуществляет оказание ПМСП приписному населению муниципального округа, оказывает стационарную помощь населению всего муниципального округа
55	ГБУЗ НО Ковернинская ЦРБ Гавриловская ВА	ВА	1 на 2 - 10 тыс. человек	1867	25	5400	5400	ВА	Оказание ПМСП населению, работает врач
56	ГБУЗ НО Ковернинская ЦРБ Скоробогатовская ВА	ВА	1 на 2 - 10 тыс. человек	1867	45	5400	5400	ВА	Оказание ПМСП населению, работает врач
57	ГБУЗ НО "Княгининская ЦРБ	ЦРБ	20-100 тыс.	11350	150	112335	89449	ЦРБ	Осуществляет оказание ПМСП приписному населению муниципального округа, оказывает стационарную помощь населению всего муниципального округа
58	ГБУЗ НО «Княгининская ЦРБ» ОВОП д.Соловьево	ОВОП	2-10 тыс	607	20	5750	5750	ОВОП	Оказание ПМСП населению, работает врач
59	ГБУЗ НО «Княгининская ЦРБ» Шишковердский ФАП	ФАП	100-300 человек	81		222		ФАП	Есть медицинский работник, закрытие не планируется
60	ГБУЗ НО "Краснобаковская ЦРБ" Шеманихинская врачебная амбулатория	ВА	1 на 2 - 10 тыс. человек	1770	30	5595	5595	ВА	Оказание ПМСП населению, работает врач
61	ГБУЗ НО "Кстовская ЦРБ" Безводнинская ВА	ВА	1 на 2 - 10 тыс. человек	1899	100	7491	7491	ВА	Оказание ПМСП населению, работает врач
62	ГБУЗ НО "Кстовская ЦРБ" Подлесовская ВА	ВА	1 на 2 - 10 тыс. человек	1525	50	6244	6244	ВА	Оказание ПМСП населению, работает врач
63	ГБУЗ НО "Кстовская ЦРБ" Прокошевская ВА	ВА	1 на 2 - 10 тыс. человек	1643	50	8803	8803	ВА	Оказание ПМСП населению, работает врач
64	ГБУЗ НО "Кстовская ЦРБ" Чернышихинская ВА	ВА	1 на 2 - 10 тыс. человек	1085	50	4994	4994	ВА	Оказание ПМСП населению, работает врач
65	ГБУЗ НО "Кстовская ЦРБ" Варварский ФАП	ФАП	100 - 2000 человек	55		1300		ФАП	Есть медицинский работник, закрытие не планируется
66	ГБУЗ НО "Кстовская ЦРБ" Утечинский ФАП	ФАП	100 - 2000 человек	104				ФАП	Есть медицинский работник, закрытие не планируется
67	ГБУЗ НО "Лукояновская ЦРБ" Шандровская УБ	УБ	1 на 5 - 20 тыс. человек	911	15	4050	4050	УБ	Оказание ПМСП населению, открыто отделение паллиативной помощи
68	ГБУЗ НО "Лысковская ЦРБ" Валковская участковая больница	УБ	1 на 5 - 20 тыс. человек	1588	90	3602	3602	УБ	Оказание ПМСП приписному населению, оказание стационарной паллиативной медицинской помощи населению округа
69	ГБУЗ НО "Лысковская ЦРБ" Барминская врачебная амбулатория	ВА	1 на 2 - 10 тыс. человек	1703	30	3950	3950	ВА	Оказание ПМСП приписному населению, работает врач
70	ГБУЗ НО "Лысковская ЦРБ" Леньковская врачебная амбулатория	ВА	1 на 2 - 10 тыс. человек	1704	30	3950	3950	ВА	Оказание ПМСП приписному населению, работает врач
71	ГБУЗ НО "Павловская ЦРБ" Городская больница № 2	ГБ	1 на 20 - 300 тыс. человек	12795	250	65060	64347	ГБ	Оказание ПМСП приписному населению, оказание стационарной медицинской помощи
72	ГБУЗ НО "Павловская ЦРБ" Ворсменская городская больница	ГБ	1 на 20 - 300 тыс. человек	13459	250	71894	71181	ГБ	Оказание ПМСП приписному населению, оказание стационарной медицинской помощи
73	ГБУЗ НО "Павловская ЦРБ" Тумботинская больница	ГБ	1 на 20 - 300 тыс. человек	8881	150	45762	45049	ГБ	Оказание ПМСП приписному населению, оказание стационарной медицинской помощи
74	ГБУЗ НО "Павловская ЦРБ" Детская больница "Айболит"	ДГБ	1 на 20 - 200 тыс. детей	17503	900	216161	210017	ДГБ	Оказание ПМСП детскому населению округа, оказание стационарной медицинской помощи детскому населению округа
75	ГБУЗ НО "Павловская ЦРБ" Абабковская сельская врачебная амбулатория	СВА	1 на 2 - 10 тыс. человек	1545	70	7049	7049	СВА	Оказание ПМСП приписному населению, работает врач, развернут дневной стационар
76	ГБУЗ НО "Павловская ЦРБ"	СВА	1 на 2 - 10 тыс. человек	1546	70	5599	5599	СВА	Оказание ПМСП приписному

	Ясенецкая сельская врачебная амбулатория								населению, работает врач, развернут дневной стационар
77	ГБУЗ НО "Павловская ЦРБ" ФАП д. Кишкино	ФАП	100 - 2000 человек	93	0	1950	0	ФАП	Есть медицинский работник, закрытие не планируется
78	ГБУЗ НО "Павловская ЦРБ" Офис врача общей практики с. Большое Давыдово	ОВОП	1 на 2 - 10 тыс. человек	1526	10	5599	5599	ОВОП	Оказание ПМСП приписному населению, работает врач
79	ГБУЗ НО "Павловская ЦРБ" Офис врача общей практики д. Лаптево	ОВОП	1 на 2 - 10 тыс. человек	1206	10	5599	5599	ОВОП	Оказание ПМСП приписному населению, работает врач
80	ГБУЗ НО "Первомайская ЦРБ"	ЦРБ	1 на 20 - 100 тыс. человек	15829	500	127530	100684	ЦРБ	Осуществляет оказание ПМСП приписному населению муниципального округа, оказывает стационарную помощь населению всего муниципального округа
81	ГБУЗ НО "Первомайская ЦРБ" Рогожская СВА	СВА	1 на 2 - 10 тыс. человек	1097	75	7441	7441	СВА	Оказание ПМСП приписному населению, работает врач
82	ГБУЗ НО "Первомайская ЦРБ" Сатисская ВА	ВА	1 на 2 - 10 тыс. человек	1386	100	5600	5600	ВА	Оказание ПМСП приписному населению, работает врач
83	ГБУЗ НО "Перевозская ЦРБ"	ЦРБ	1 на 20 - 100 тыс. человек	14315	150	100664	87560	ЦРБ	Осуществляет оказание ПМСП приписному населению муниципального округа, оказывает стационарную помощь населению всего муниципального округа
84	ГБУЗ НО "Перевозская ЦРБ" Сунеевский ФАП	ФАП	100 - 2000 человек	79	0	206	0	ФАП	Есть медицинский работник, закрытие не планируется
85	ГБУЗ НО "Перевозская ЦРБ" Шершовский ФАП	ФАП	100 - 2000 человек	86	0	223	0	ФАП	Есть медицинский работник, закрытие не планируется
86	ГБУЗ НО "Пильнинская ЦРБ"	ЦРБ	1 на 20 - 100 тыс. человек	19940	300	137736	127311	ЦРБ	Осуществляет оказание ПМСП приписному населению муниципального округа, оказывает стационарную помощь населению всего муниципального округа
87	ГБУЗ НО "Пильнинская ЦРБ" Петряксинская участковая больница	УБ	1 на 5 - 20 тыс. человек	3200	100	19986	19986	УБ	Оказание ПМСП приписному населению, работает врач, оказание стационарной паллиативной помощи населению округа
88	ГБУЗ НО "Починковская ЦРБ" Кочкуровская УБ	УБ	1 на 5 - 20 тыс. человек	1500	26	4670	4670	УБ	Оказание ПМСП приписному населению, работает врач, оказание стационарной паллиативной помощи населению округа
89	ГБУЗ НО "Починковская ЦРБ" Каменский ФАП	ФАП	100 - 2000 человек	60	0	491	0	ФАП	Есть медицинский работник, закрытие не планируется
90	ГБУЗ НО "Починковская ЦРБ" Константиновский ФАП	ФАП	100 - 2000 человек	39	0	285	0	ФАП	Есть медицинский работник, закрытие не планируется
91	ГБУЗ НО "Починковская ЦРБ" Ново-Урюпинский ФАП	ФАП	100 - 2000 человек	41	0	248	0	ФАП	Есть медицинский работник, закрытие не планируется
92	ГБУЗ НО "Починковская ЦРБ" Ужовский офис врача общей практики	ОВОП	1 на 2 - 10 тыс. человек	1200	19	4669	4669	ОВОП	Оказание ПМСП приписному населению, работает врач
93	ГБУЗ НО "Семеновская ЦРБ" Огибновская участковая больница	УБ	1 на 5 - 20 тыс. человек	0	0	0	0	УБ	Оказание стационарной паллиативной помощи населению
94	ГБУЗ НО "Семеновская ЦРБ" Боковская врачебная амбулатория	СВА	1 на 2 - 10 тыс. человек	1706	50	4455	4455	СВА	Оказание ПМСП приписному населению, работает врач
95	ГБУЗ НО "Семеновская ЦРБ" Тарасихинская врачебная амбулатория	СВА	1 на 2 - 10 тыс. человек	1582	100	4435	4435	СВА	Оказание ПМСП приписному населению, работает врач
96	ГБУЗ НО "Сергачская ЦРБ" Сосновская ВА	ВА	1 на 2 - 10 тыс. человек	1698	25	3576	3576	ВА	Оказание ПМСП приписному населению, работает врач
97	ГБУЗ НО "Сергачская ЦРБ" Вязовский ФАП	ФАП	100 - 2000 человек	99	0	1221	0	ФАП	Есть медицинский работник, закрытие не планируется
98	ГБУЗ НО "Сеченовская ЦРБ"	ЦРБ	1 на 20 - 100 тыс. человек	8873	225	102336	91152	ЦРБ	Осуществляет оказание ПМСП приписному населению муниципального округа, оказывает стационарную помощь населению всего муниципального округа
99	ГБУЗ НО "Сеченовская ЦРБ"	УБ	1 на 5 - 20 тыс. человек	1694	0	6899	6899	УБ	Оказание ПМСП приписному

	Верхнеталызинская участковая больница								населению, работает врач, оказание стационарной паллиативной помощи населению
100	ГБУЗ НО "Сеченовская ЦРБ" Кочетовская участковая больница	УБ	1 на 5 - 20 тыс. человек	1792	0	6158	6158	УБ	Оказание ПМСП приписному населению, работает врач, оказание стационарной паллиативной помощи населению
101	ГБУЗ НО "Сеченовская ЦРБ" ФАП с.Богатиловка	ФАП	100 - 2000 человек	66	0	893	0	ФАП	Есть медицинский работник, закрытие не планируется
102	ГБУЗ НО "Сеченовская ЦРБ" ФАП с.Митин Враг	ФАП	100 - 2000 человек	39	0	893	0	ФАП	Есть медицинский работник, закрытие не планируется
103	ГБУЗ НО "Сеченовская ЦРБ" ФАП с.Николаевка	ФАП	100 - 2000 человек	27	0	893	0	ФАП	Есть медицинский работник, закрытие не планируется
104	ГБУЗ НО "Сеченовская ЦРБ" ФАП с.Скрипино	ФАП	100 - 2000 человек	83	0	836	0	ФАП	Есть медицинский работник, закрытие не планируется
105	ГБУЗ НО "Сеченовская ЦРБ" ФАП с.Шуваловка	ФАП	100 - 2000 человек	38	0	893	0	ФАП	Есть медицинский работник, закрытие не планируется
106	ГБУЗ НО "Сеченовская ЦРБ" Офис врача общей практики с.Васильевка	ОВОП	1 на 2 - 10 тыс. человек	1624	0	5263	5263	ОВОП	Оказание ПМСП приписному населению, работает врач
107	ГБУЗ НО "Сокольская ЦРБ"	ЦРБ	1 на 20 - 100 тыс. человек	10583	382	71357	56796	ЦРБ	Осуществляет оказание ПМСП приписному населению муниципального округа, оказывает стационарную помощь населению всего муниципального округа
108	ГБУЗ НО "Сокольская ЦРБ" Дорофеевский ФАП	ФАП	100 - 2000 человек	24	0	1360	0	ФАП	Есть медицинский работник, закрытие не планируется
109	ГБУЗ НО "Сокольская ЦРБ" Ковригинский ФАП	ФАП	100 - 2000 человек	81	0	410	0	ФАП	Есть медицинский работник, закрытие не планируется
110	ГБУЗ НО "Сокольская ЦРБ" Мамонтовский ФАП	ФАП	100 - 2000 человек	72	0	580	0	ФАП	Есть медицинский работник, закрытие не планируется
111	ГБУЗ НО "Сокольская ЦРБ" Георгиевский ОВОП	ОВОП	1 на 2 - 10 тыс. человек	1230	0	4984	4984	ОВОП	Оказание ПМСП приписному населению, работает врач
112	ГБУЗ НО "Сокольская ЦРБ" Пелеговский ОВОП	ОВОП	1 на 2 - 10 тыс. человек	1226	0	4607	4607	ОВОП	Оказание ПМСП приписному населению, работает врач
113	ГБУЗ НО "Сосновская ЦРБ"	ЦРБ	1 на 20 - 100 тыс. человек	12875	325	142864	126371	ЦРБ	Осуществляет оказание ПМСП приписному населению муниципального округа, оказывает стационарную помощь населению всего муниципального округа
114	ГБУЗ НО "Сосновская ЦРБ" Елизаровская участковая больница	УБ	1 на 5 - 20 тыс. человек	1998	22	5604	5604	УБ	Оказание ПМСП приписному населению, работает врач, оказание стационарной паллиативной помощи населению
115	ГБУЗ НО "Сосновская ЦРБ" Глядковский ФАП	ФАП	100 - 2000 человек	90	0	0	0	ФАП	Есть медицинский работник, закрытие не планируется
116	ГБУЗ НО "Сосновская ЦРБ" Матюшевский ФАП	ФАП	100 - 2000 человек	94	0	0	0	ФАП	Есть медицинский работник, закрытие не планируется
117	ГБУЗ НО "Спасская центральная районная больница"	ЦРБ	1 на 20 - 100 тыс. человек	9313	300	76131	63560	ЦРБ	Осуществляет оказание ПМСП приписному населению муниципального округа, оказывает стационарную помощь населению всего муниципального округа
118	ГБУЗ НО «Тонкинская центральная районная больница»	ЦРБ	1 на 20 - 100 тыс. человек	7935	225	80431	71988	ЦРБ	Осуществляет оказание ПМСП приписному населению муниципального округа, оказывает стационарную помощь населению всего муниципального округа
119	ГБУЗ НО «Тонкинская центральная районная больница» Большезеленолужский ФАП	ФАП	100 - 2000 человек	99	0	323	0	ФАП	Есть медицинский работник, закрытие не планируется
120	ГБУЗ НО «Тонкинская центральная районная больница» Степановский ФАП	ФАП	100 - 2000 человек	82	0	201	0	ФАП	Есть медицинский работник, закрытие не планируется
121	ГБУЗ НО "Тоншаевская ЦРБ"	ЦРБ	1 на 20 - 100 тыс. человек	9613	300	71456	57148	ЦРБ	Осуществляет оказание ПМСП приписному населению муниципального

									округа, оказывает стационарную помощь населению всего муниципального округа
122	ГБУЗ НО "Тоншаевская ЦРБ" Буреполомская УБ	УБ	1 на 5 - 20 тыс. человек	2055	30	8358	8358	УБ	Есть медицинский работник, реорганизация не планируется
123	ГБУЗ НО "Уренская ЦРБ"	ЦРБ	1 на 20 - 100 тыс. человек	15445	550	133764	130064	ЦРБ	Осуществляет оказание ПМСП приписному населению муниципального округа, оказывает стационарную помощь населению всего муниципального округа
124	ГБУЗ НО «Уренская центральная районная больница» Арьевская участковая больница	УБ	1 на 5 - 20 тыс. человек	4760	120	19650	19650	УБ	Есть медицинский работник, реорганизация не планируется
125	ГБУЗ НО «Уренская центральная районная больница» Карпунихинская участковая больница	УБ	1 на 5 - 20 тыс. человек	430	30	2550	2550	УБ	Осуществляет оказание ПМСП приписному населению, работает отделение паллиативной помощи
126	ГБУЗ НО «Уренская центральная районная больница» Атазинский ФАП	ФАП	100 - 2000 человек	41	0	350	0	ФАП	Есть медицинский работник, реорганизация не планируется
127	ГБУЗ НО "Шарангская ЦРБ"	ЦРБ	1 на 20 - 100 тыс. человек	11708	250	84161	72962	ЦРБ	Осуществляет оказание ПМСП приписному населению муниципального округа, оказывает стационарную помощь населению всего муниципального округа
128	ГБУЗ НО "Шатковская ЦРБ"	ЦРБ	1 на 20 - 100 тыс. человек	9310	250	147570	129597	ЦРБ	Осуществляет оказание ПМСП приписному населению муниципального округа, оказывает стационарную помощь населению всего муниципального округа
129	ГБУЗ НО "Шатковская ЦРБ" Лесогорская больница	ГБ	1 на 20 - 300 тыс. человек	957	75	7023	7023	ГБ	Оказание ПМСП населению, оказание стационарной паллиативной помощи
130	ГБУЗ НО "Шатковская ЦРБ" Костянская СВА	ВА	1 на 2 - 10 тыс. человек	260	50	7492	7492	ВА	Есть медицинский работник, реорганизация не планируется
131	ГБУЗ НО "Шатковская ЦРБ" Красноборская СВА	ВА	1 на 2 - 10 тыс. человек	1615	40	7707	7707	ВА	Есть медицинский работник, реорганизация не планируется
132	ГБУЗ НО "Шатковская ЦРБ" Шараповская СВА	ВА	1 на 2 - 10 тыс. человек	650	50	7500	7500	ВА	Есть медицинский работник, реорганизация не планируется
133	ГБУЗ НО "Шатковская ЦРБ" Нелединский ФАП	ФАП	100 - 2000 человек	69	0	963	0	ФАП	Есть медицинский работник, реорганизация не планируется
134	ГБУЗ НО "Шахунская ЦРБ" Хмелевицкая больница	УБ	1 на 20 - 300 тыс. человек	3047	50	4752	4752	УБ	Оказанаие ПМСП приписному населению, реорганизация не планируется

Приложение № 12
к аналитической записке

Перечень медицинских организаций, входящих структурных подразделений Нижегородской области, обслуживающих больше рекомендуемой численности населения, после 2025 года

№ п/п	Полное наименование медицинской организации, входящего структурного подразделения (паспорт МО)	Вид медицинской организации, входящего структурного подразделения	Рекомендуемая численность обслуживаемого населения (приказ от 27.02.2016 № 132н, от 15.05.2012 № 543н)	Фактическая численность обслуживаемого населения, человек (паспорт МО)	Проектная мощность здания медицинской организации, входящего структурного подразделения, число посещений в смену (паспорт МО)	Плановые объемы по ТПГГ на 2020 год, число посещений (паспорт МО)		Вид медицинской организации, входящего структурного подразделения, по окончании 2025 года (схема размещения)	Детальное описание и обоснование ситуации, характеристика объекта здравоохранения в части территориального планирования оказания медицинской помощи (приказ от 27.02.2016 № 132н и от 15.05.2012 № 543н), в связи с чем нза перод с 2021 по 2025 год не планируется либо отсутствует необходимость изменения вида медицинской организации, входящего структурного подразделения
						Всего	в том числе по ОМС		
1	2	3	4	5	6	7	8	9	10
1	ГБУЗ НО "Кстовская ЦРБ"	ЦРБ	1 на 20 - 100 тыс. человек	124074	1374	412006	371715	ЦРБ	Кстовский муниципальный округ расположен на северо-востоке Нижегородской области, имеет развитую нефтеперерабатывающая промышленность. Через округ проходит федеральная автодорога М-7 (Волга) «Москва–Нижний Новгород–Казань–Уфа». В ГБУЗ НО Кстовская ЦРБ» входят структурные подразделения: районная больница №1, районная больница №2, Чернухинская, Запрудновская, Б.Борисовская, Мокринская, Ждановская, Безводинская, Афонинская, Новоликеевская, Подлесовская, Чернышихинская, Прокошевская и Ройкинская амбулатории. Дневной стационар на 174 койки, поликлиника суммарной мощностью 2825 посещений в смену. Доврачебную помощь сельскому населению оказывают 25 ФАП из них 1 передвижной,
2	ГБУЗ НО "Кстовская ЦРБ" ФАП п. Дружный	ФАП	100 - 2000 человек	2082		3000	3000	ФАП	Организовано 2 фельдшерских участка по оказанию ПСМП
3	ГБУЗ НО "Борская ЦРБ"	ЦРБ	20-100 тыс.	173275	1650	453730	394484	ЦРБ	Городской округ Бор, расположен северо-западнее от областного центра, на левом берегу Волги, имеет промышленные предприятия. В ГБУЗ НО «Борская ЦРБ» входят структурные подразделения: Борская ЦРБ, Городская больница №1, Линдовская, Б.Орловская, Кантауровская, Памяти Парижской коммуны участковые больницы, 6 врачебных амбулаторий: Ситниковская Чистоборская, Б.Пикинская, Неклюдовская, Редькинская, Ч.Польская, Стоматологическая поликлиника. Дневной стационар на 188 коек. Поликлиника суммарной мощностью 3095 посещений в смену. Доврачебную помощь сельскому населению оказывает 13 ФАП и 5 ФП
4	ГБУЗ НО «Балахнинская ЦРБ» Первомайский ФАП	ФАП	1001-2000	2210		3000	3000	ФАП	Организовано 2 фельдшерских участка по оказанию ПСМП
5	ГБУЗ НО "Борская ЦРБ" Стоматологическая поликлиника	СП	до 100 тыс	112881	180	18265	18265	СП	См. п 3
6	ГБУЗ НО "Борская ЦРБ" Неклюдовская ВА	ВА	2-10 тыс	12296	120	38620	38620	ВА	Городской округ Бор, расположен северо-западнее от областного центра, на левом берегу Волги, имеет промышленные предприятия. Населенный пункт расположен на трассе Нижний Новгород – Киров, до районного центра г.Бор 5 километров.
7	ГБУЗ НО "Борская ЦРБ" Владимировский ФАП	ФАП	100-2000	2491	0	7550	0	ФАП	Городской округ Бор, расположен северо-западнее от областного центра, на левом берегу Волги, имеет медицинскую организацию подведомственную медико-биологического агентству.
8	ГБУЗ НО "Борская ЦРБ" Каликинский ФАП	ФАП	100-2000	3271	0	13118	0	ФАП	Городской округ Бор, расположен северо-западнее от областного центра, на левом берегу Волги, имеет медицинскую организацию подведомственную медико-биологического агентству.

Приложение № 13
к аналитической записке

Перечень медицинских организаций, входящих структурных подразделений Нижегородской области обслуживающих рекомендуемую численность населения, но в отношении которых необходимо изменение вида медицинской организации, входящего структурного подразделения, после 2025 года

№ п/п	Полное наименование медицинской организации, входящего структурного подразделения (паспорт МО)	Вид медицинской организации, входящего структурного подразделения	Рекомендуемая численность обслуживаемого населения (приказ от 27.02.2016 № 132н, от 15.05.2012 № 543н)	Фактическая численность обслуживаемого населения, человек (паспорт МО)	Проектная мощность здания медицинской организации, входящего структурного подразделения, число посещений в смену (паспорт МО)	Плановые объемы по ТПГГ на 2020 год, число посещений (паспорт МО)		Вид медицинской организации, входящего структурного подразделения, после 2025 года (схема размещения)	Характеристика объекта здравоохранения в части территориального планирования оказания медицинской помощи (приказ от 27.02.2016 № 132н и от 15.05.2012 № 543н), обосновывающая необходимость изменения вида медицинской организации, входящего структурного подразделения, с детальным описанием и обоснованием ситуации, в связи с чем за период с 2021 по 2025 год не планируется проведение мероприятий по изменению вида медицинской организации, входящего структурного подразделения
						Всего	в том числе по ОМС		
1	2	3	4	5	6	7	8	9	10

Приложение № 14
к аналитической записке

Перечень населенных пунктов, оставшихся вне зоны доступа медицинской помощи* после 2025 года

№ п/п	Муниципальный округ, городской округ	Наименование населенного пункта (паспорт МО)	Численность населения (паспорт МО), человек			Прогнозная численность населения на 2025 год (паспорт МО) всего, человек	Расстояние от текущего населенного пункта, с численностью населения от 100 до 2000 человек, до ближайшей медицинской организации, входящего структурного подразделения, км		Наименование и адрес ближайшей медицинской организации, входящего структурного подразделения медицинской организации, расстояние до которого указано (паспорт МО)	Время доезда от текущего населенного пункта, расположенного в сельской местности, до ближайшей медицинской организации, входящего структурного подразделения медицинской организации, оказывающего первичную врачебную медико-санитарную помощь, по дорогам общего пользования с использованием транспорта, минут		Расстояние от текущего населенного пункта, расположенного в сельской местности, до ближайшей медицинской организации, входящего структурного подразделения медицинской организации, оказывающего первичную врачебную медико-санитарную помощь, по дорогам общего пользования с использованием транспорта, км		Наименование и адрес ближайшей медицинской организации, структурного подразделения медицинской организации, оказывающее первичную врачебную медико-санитарную помощь, время доезда и расстояние до которого указано (паспорт МО)	Детальное описание и обоснование ситуации, характеристика населенного пункта в части территориального планирования оказания медицинской помощи (приказ от 27.02.2016 № 132н и от 15.05.2012 № 543н), в связи с чем за период с 2021 по 2025 год не планируется, либо отсутствует необходимость проведения мероприятий по обеспечению доступности медицинской помощи в указанном населенном пункте
			Всего	Дети (0-17 лет)	Взрослые (18 лет и старше)		По данным паспорта МО	По данным геоинформационной системы		По данным паспорта МО	По данным геоинформационной системы	По данным паспорта МО	По данным геоинформационной системы		
1	2	3	4	5	6	7	8	9	10	11	12	13	14	15	16

	Муниципальные округа, всего:	**нет**														
1																
	Городские округа, всего:	**нет**														
0…																
	ИТОГО по субъекту РФ:	**нет**														

*населенные пункты не соответствующие требованиям:
- приказа Минздравсоцразвития России от 15.05.2012 № 543н и находящиеся на расстоянии более 6 км от ближайшей медицинской организации, оказывающей первичную медико-санитарную помощь;
- пункта 10.4 свода правил «СП 42.13330.2016. Свод правил. Градостроительство. Планировка и застройка городских и сельских поселений. Актуализированная редакция СНиП 2.07.01-89*», утвержденных приказом Минстроя России от 30.12.2016 № 1034/пр, и находящиеся на удалении более 30 минут доезда (с использованием транспорта) по дорогам общего пользования от поликлиник, амбулаторий.

Приложение № 2 к Приложению №4
к региональной программе модернизации
первичного звена здравоохранения
Нижегородской области

Перечень медицинских организаций Нижегородской области, участвующих в реализации ТПГГ на 2020 год

Тип учреждения	Наименование учреждений	Юридический адрес	Остановочный пункт	Маршруты	Расстояние
Г.о.г.Арзамас					
РБ	ГБУЗ НО «Арзамасская районная больница»	607247, Нижегородская область; Г.о.г. Арзамас, р.п.Выездное, ул.Пушкина, д.102	Больница	Автобусы 5 Короленко → ФОК Чемпион 103 Автостанция Арзамас → Пятницы 104 Автостанция Арзамас → Большое Туманово 105 Автостанция Арзамас → Водоватово 142 Автостанция Арзамас → Кичанзино 117 Автостанция Арзамас - Каменка 138 Автостанция Арзамас - Селёма	100 м
ВА	Новосёлковская врачебная амбулатория	607264, Нижегородская область; Г.о.г. Арзамас, д. Бебяево, д.34 А, пом.20	Бебяево	А 124 Арзамас-Бебяево	100 м
ВА	Березовская врачебная амбулатория	607249, Нижегородская область; Г.о.г. Арзамас, д. Березовка, ул. Школьная, д.7	Березовка	Автобус 143 Автостанция Арзамас → Березовка	150-200 м
ВА	Ветошкинская врачебная амбулатория	607247, Нижегородская область; Г.о.г. Арзамас, с. Ветошкино, ул. Центральная, д. 100	Виняево или Ветошкино	Т118 Арзамас-Булдаково	600-900 м
ВА	Красносельская	607250, Нижегородская	Красное	Автобусы	400 м

	врачебная амбулатория	область; Г.о.г. Арзамас, с. Красное, пл. 1 Мая, д. 40		103 Автостанция Арзамас → Пятницы 104 Автостанция Арзамас → Большое Туманово 105 Автостанция Арзамас → Водоватово 142 Автостанция Арзамас → Кичанзино 117 Автостанция Арзамас - Каменка 138 Автостанция Арзамас - Селёма	
ВА	Шатовская врачебная амбулатория	607243, Нижегородская область; Г.о.г. Арзамас, д. Шатовка, д. 20 А	Шатовка	Автобус 122 Автостанция Арзамас - Пушкарка	150-200 м
УБ	филиал - Чернухинская участковая больница	607210, Нижегородская область; Г.о.г. Арзамас, с. Чернуха, ул. Заводская, д. 11 А	Заводская улица	Автобус 126 Автостанция Арзамас - Пошатово Автобус 148 Автостанция Арзамас - Меньщиково	600 м
ВА	Ломовская врачебная амбулатория	607201, Нижегородская область; Г.о.г. Арзамас, п. Ломовка, ул. Зеленая, д. 1	Поселок Ломовка	Автобус 123 Посёлок Ломовка - Автостанция Арзамас	100 м
УБ	филиал - Абрамовская участковая больница	607251, Нижегородская область; Г.о.г. Арзамас, с. Абрамово, ул. Лисенкова, д. 64 А	Абрамово	Автобус 117 Автостанция Арзамас - Каменка Автобус 138 Автостанция Арзамас - Селёма	300 м
ВА	Балахонинская врачебная амбулатория	607216, Нижегородская область; Г.о.г. Арзамас, п. Балахониха, ул. Молодежная, д. 4 Б	Балахониха Ж/д станция	Муром-1 — Арзамас-2 Электричка №6076 Арзамас-2 — Муром-1 Электричка №6075 Арзамас-2 — Муром-1 Электричка №6077 Муром-1 — Арзамас-2 Электричка №6078 Нижний Новгород (Московский вокзал) — Муром-1 Электричка №6811/6812/6815	1 км
ВА	Большетумановская врачебная амбулатория	607253, Нижегородская область; Г.о.г. Арзамас, с. Б.Туманово, пл. Победы	Большое Туманово	Автобус 103Автостанция Арзамас - Пятницы Автобус 104Автостанция Арзамас - Большое Туманово	100 м
ВА	Водоватовская врачебная амбулатория	607252, Нижегородская область; Г.о.г. Арзамас, с. Водоватово, ул. Школьная, д.39	Водоватово	Автобус 103 Автостанция Арзамас - Пятницы Автобус 104 Автостанция Арзамас - Большое Туманово	80 м
ФАП	Беговатовский ФАП	607243, Нижегородская область; Г.о.г. Арзамас, с. Беговатово, ул. Мира, д.40	Беговатово	Автобус 647 Автостанция Дивеево - Автостанция Арзамас Автобус 555 Саров - КПП - Автовокзал Щербинки Автобус 1652 Автовокзал Первомайск - Автовокзал Щербинки Автобус 1645 Автостанция Дивеево - Автовокзал Щербинки Автобус 652 Автовокзал Первомайск - Автовокзал Щербинки	3,5 км
ФАП	Васильев Вражский ФАП	607242, Нижегородская	Васильев Враг	Автобус 121	300 м

		область, Г.о.г. Арзамас, с. Васильев Враг, ул. Советская, д. 1 Б		Васильев Враг - Автостанция Арзамас	
ФАП	Волчихинский ФАП	607203, Нижегородская область; Г.о.г. Арзамас, с. Волчиха, ул. Ленина, д. 60	Волчиха	Автобус 126 Пошатово - Автостанция Арзамас Автобус 148 Меньщиково - Автостанция Арзамас Автобус 149 Автостанция Арзамас → Наумовка	350 м
ФАП	Вторусский ФАП	607204, Нижегородская область, Г.о.г. Арзамас, с. Вторусское, ул. Кооперативная	Вторусское	Автобусы 126 Автостанция Арзамас → Пошатово 148 Автостанция Арзамас → Меньщиково 149 Автостанция Арзамас → Наумовка	100 м
ФАП	Казаковский ФАП	607241, Нижегородская область, Г.о.г. Арзамас, с. Казаково, ул. Октябрьская, д.26	Казаково	Автобус 119 Казаково - Автостанция Арзамас	100 м
ФАП	Каменский ФАП	607255, Нижегородская область, Г.о.г. Арзамас, с. Каменка, ул. Заводская, д. 19			
ФАП	Кирилловский ФАП	607230, Нижегородская область, Г.о.г. Арзамас, микрорайон Кирилловский, ул. Линия 17, д.1			
ФАП	Кичанзинский ФАП	607257, Нижегородская область, Г.о.г. Арзамас, с. Кичанзино, ул. Советская, д.93			
ФАП	Коваксинский ФАП	607217, Нижегородская область, Г.о.г. Арзамас; с. Ковакса, ул. Молодежная, д. 17			
ФАП	Кожинский ФАП	607249, Нижегородская область, Г.о.г. Арзамас, с. Кожино, ул. Центральная, д. 102			
ФАП	Костылихинский ФАП	607218, Нижегородская область, Г.о.г. Арзамас, с. Костылиха, ул. Трудовая, д. 1			
ФАП	Котихинский ФАП	607218, Нижегородская область, Г.о.г. Арзамас, с. Котиха, ул. Кирова			
ФАП	Криушинский ФАП	607203, Нижегородская			

		область, Г.о.г. Арзамас, с. Криуша, ул. Центральная			
ФАП	Лидовский ФАП	607218, Нижегородская область, Г.о.г. Арзамас, д. Лидовка, ул. Южная			
ФАП	Морозовский ФАП	607236, Нижегородская область, Г.о.г. Арзамас, с. Морозовка, ул. Советская, д. 55 А			
ФАП	Мотовиловский ФАП	607204, Нижегородская область, Г.о.г. Арзамас, с. Мотовилово, ул. Мира, д. 31			
ФАП	Наумовский ФАП	607215, Нижегородская область, Г.о.г. Арзамас, с. Наумовка, ул. Молодежная, д.1			
ФАП	Никольский ФАП	607212, Нижегородская область, Г.о.г. Арзамас, с. Никольское, ул. Центральная, д. 79			
ФАП	Ново Усадский ФАП	607240, Нижегородская область, Г.о.г. Арзамас, с. Новый Усад, ул. Юбилейная, д. 21			
ФАП	Пошатовский ФАП	607213, Нижегородская область, Г.о.г. Арзамас, с. Пошатово, ул. Центральная			
ФАП	Протопоповский ФАП	607266, Нижегородская область, Г.о.г. Арзамас, с. Протопоповка, ул. Новая, д. 1			
ФАП	Пустынский ФАП	607214, Нижегородская область, Г.о.г. Арзамас, с. Пустынь, ул. Новая линия, д.1			
ФАП	Селёмский ФАП	607212, Нижегородская область, Г.о.г. Арзамас, с. Селёма, ул. Центральная, д. 92			
ФАП	Семёновский ФАП	607244, Нижегородская область, Г.о.г. Арзамас, с. Семёново, ул. Молодежная, д. 2 б			
ФАП	Слизневский ФАП	607245, Нижегородская область, Г.о.г. Арзамас, с.			

		Слизнево, ул. Советская, д. 2 Д			
ФАП	Успенский ФАП	607261, Нижегородская область, Г.о.г. Арзамас, д.Успенское-1, ул. Центральная, д. 71			
ФАП	Хватовский ФАП	607256, Нижегородская область, Г.о.г. Арзамас, с. Хватовка, ул. Советская, д. 5			
ФАП	Шерстинский ФАП	607254, Нижегородская область, Г.о.г. Арзамас, с. Шерстино, ул. Советская, д. 117			
Передвижные ФАП					
Ардатовский муниципальный округ					
ЦРБ	ГБУЗ НО «Ардатовская центральная районная больница»	607130, Нижегородская область, р.п.Ардатов, ул.Спортивная, д.1			
РБ	Мухтоловская районная больница	607150, Нижегородская область, Ардатовский муниципальный округ, р.п.Мухтолово, ул.Школьная, д.72			
ФАП	Автодеевский ФАП	607130, Нижегородская область, Ардатовский муниципальный округ, с.Автодеево, ул.Кооперативная, д.43			
ФАП	Атемасовский ФАП	607160, Нижегородская область, Ардатовский муниципальный округ, с.Атемасово, ул.Свердлова, д.4			
ФАП	Березовский ФАП	607157, Нижегородская область, Ардатовский муниципальный округ, с.Березовка, ул.Школьная, д.2 А			
ФАП	Голяткинский ФАП	607156, Нижегородская область, Ардатовский муниципальный округ, с.Голяткино, ул.Школьная, д.2 А, помещение 1			
ФАП	Журелейский ФАП	607157, Нижегородская область, Ардатовский муниципальный округ,			

		с.Журелейка, ул.Садовая, д.21 А			
ФАП	Идеаловский ФАП	607166, Нижегородская область, Ардатовский муниципальный округ, пос.Идеал, ул.Лесная, д.19-2			
ФАП	Измайловский ФАП	607130, Нижегородская область, Ардатовский муниципальный округ, с.Измайловка, ул.Кооперативная, д.1 Б			
ФАП	Каркалейский ФАП	607133, Нижегородская область, Ардатовский муниципальный округ, с.Каркалей, ул.Солнечная, д.10 А			
ФАП	Кологреевский ФАП	607141, Нижегородская область, Ардатовский муниципальный округ, с.Кологреево, ул.Центральная, д.23			
ФАП	Котовский ФАП	607144, Нижегородская область, Ардатовский муниципальный округ, с.Котовка, ул.Молодежная, д.32			
ФАП	Кругловский ФАП	607142, Нижегородская область, Ардатовский муниципальный округ, с.Круглово, ул.Советская, д.52			
ФАП	Кужендеевский ФАП	607130, Нижегородская область, Ардатовский муниципальный округ, с.Кужендеево, ул.Центральная, д.58/02, каб.2,3,4а,4б,5,6			
ФАП	Кузятовский ФАП	607167, Нижегородская область, Ардатовский муниципальный округ, с.Кузятово, ул.Новая, д.13			
ФАП	Леметский ФАП	607130, Нижегородская область, Ардатовский муниципальный округ, с.Леметь, ул.Молодежная, д.7-1			
ФАП	Липовский ФАП	607151, Нижегородская область, Ардатовский муниципальный округ, с.Липовка,			

		ул.Центральная, д.8 А, помещение 2			
ФАП	Личадеевский ФАП	607154, Нижегородская область, Ардатовский муниципальный округ, с.Личадеево, ул.Центральная, д.43 А, каб.1-9			
ФАП	Михеевский ФАП открытие март 2020	607137, Нижегородская область, Ардатовский муниципальный округ, с.Михеевка, ул.Советская, д.48			
ФАП	Надежинский ФАП	607139, Нижегородская область, Ардатовский муниципальный округ, с.Надежино, ул.Новая, д.20			
ФАП	Размазлейский ФАП	607153, Нижегородская область, Ардатовский муниципальный округ, с.Размазлей, ул.Центральная, д.33, каб.1-7, 9			
ФАП	Р-Венецкий ФАП	607140, Нижегородская область, Ардатовский муниципальный округ, пос.Венец, ул.Ленина, д.24/01			
ФАП	Саконский ФАП	607152, Нижегородская область, Ардатовский муниципальный округ, с.Саконы, ул.Молодежная, д.1 А, каб.1-5			
ФАП	Стексовский ФАП	607141, Нижегородская область, Ардатовский муниципальный округ, с.Стексово, ул.Садовая, д.27 А			
ФАП	Туркушский ФАП	607130, Нижегородская область, Ардатовский муниципальный округ, с.Туркуши, ул.Почтовая, д.2 А, помещение 1			
ФАП	Хрипуновский ФАП	607138, Нижегородская область, Ардатовский муниципальный округ, с.Хрипуново, ул.Новая, д.2			
ФАП	Чув-Майданский ФАП	607152, Нижегородская область, Ардатовский			

		муниципальный округ, с.Чув.Майдан, ул.Советская, д.39			
ФАП	Щеточновский ФАП	607167, Нижегородская область, Ардатовский муниципальный округ, с.Щеточное, ул.Кооперативная, д.12			
Здавпункт	Здравпункт	607130, Нижегородская область, Ардатовский муниципальный округ, р.п.Ардатов, ул.30 лет ВЛКСМ, д.26			
Здавпункт	Здравпункт	607130, Нижегородская область, Ардатовский муниципальный округ, р.п.Ардатов, ул.Ленина, д.73			
Здавпункт	Здравпункт	607130, Нижегородская область, Ардатовский муниципальный округ, р.п.Ардатов, ул.Свердлова, д.42			
Здавпункт	Здравпункт	607130, Нижегородская область, Ардатовский муниципальный округ, р.п.Ардатов, ул.Зуева, д.57			
Здавпункт	Здравпункт	607150, Нижегородская область, Ардатовский муниципальный округ, р.п.Мухтолово, ул.Школьная, д.75			
Здавпункт	Здравпункт	607150, Нижегородская область, Ардатовский муниципальный округ, р.п.Мухтолово, ул.Южная, д.35а			
Балахнинский муниципальный округ					
ЦРБ	ГБУЗ НО «Балахнинская центральная районная больница»	606408, Нижегородская область, г.Балахна, ул.Олимпийская, д.1	Правдинская ЦРБ	Автобусы 6 7 57 106 203А Маршрутки 6А т17 т308 т57 т7	240 м
РБ	Балахнинская районная	606400, Нижегородская	НиГРЭС	Автобусы6711571081323Маршрутки6Ат17т308т57т7	300 м

	больница	область, г.Балахна, ул.Энгельса, д.94, ул.Энгельса, д.7, ул.Свердлова, д.25			
ДГБ	Детская городская больница	606407, Нижегородская область, г.Балахна, ул.Горького, д.23 А, ул.Энгельса, д.48	Детская поликлиника	Автобусы 2 6 12 51 57 203 203А 1323 Маршрутки 6А т17 т308 т57	76 м
	Чернораменская поликлиника	606425, Нижегородская область, г.Балахна, р.п.Гидроторф, ул.Больничная, д.10/1	Победы	57 Гидроторф → Харенка Маршрутка1 Т-324 Гидроторф → ТПУ Канавинский	600 м
	Большекозинская поликлиника	606422, Нижегородская область, Балахнинский муниципальный округ, р.п.Большое Козино, ул.Пионерская, д.4 А	пос. Большое Козино	318 пос. Дубравный → пос. Большое Козино Маршрутка 319 Тоннель Московского вокзала → Поселковый совет	700 м
ВА	Лукинская врачебная амбулатория	606427, Нижегородская область, Балахнинский муниципальный округ, р.п.Лукино, ул.Вокзальная, д.38			
ВА	Кочергинская врачебная амбулатория	606410, Нижегородская область, Балахнинский муниципальный округ, пос.Совхозный, д.40			
ВА	Коневская врачебная амбулатория	606414, Нижегородская область, Балахнинский муниципальный округ, д.Конево, ул.Свердлова д.54 А, корп.2			
ФАП	Большемогильцевский ФАП	606405, Нижегородская область, Балахнинский муниципальный округ, д.Большие Могильцы, д.72			
ФАП	Истоминский ФАП	606411, Нижегородская область, Балахнинский муниципальный округ, д.Истомино, ул.Генерала Маргелова, 62, пом.111			

ФАП	Малокозинский ФАП	606400, Нижегородская область, Балахнинский муниципальный округ, р.п.М.Козино, ул.Советская, д.34			
ФАП	Первомайский ФАП	606400, Нижегородская область, Балахнинский муниципальный округ, р.п.Первое Мая, ул.Садовая, д.36			
ФАП	Пырский ФАП	606427, Нижегородская область, Балахнинский муниципальный округ, р.п.Лукино, ул.Рабочая, д.30			
ФАП	Рыловский ФАП	606412, Нижегородская область, Балахнинский муниципальный округ, д.Рылова, д.98			
ФАП	Шеляуховский ФАП	606415, Нижегородская область, Балахнинский муниципальный округ, д.Шеляухово, д.57 А			
Здравпункт	Здравпункт	606400, Нижегородская область, г.Балахна, ул.Ульянова, д.82			
Здравпункт	Здравпункт	606400, Нижегородская область, г.Балахна, ул.Дзержинского, д.21			
Большеболдинский муниципальный округ					
ЦРБ	ГБУЗ НО «Большеболдинская центральная районная больница»	607940, Нижегородская область, с.Большое Болдино, ул.Красная, д.34			
ФАП	Аносовский ФАП	607945, Нижегородская область, Б.Болдинский муниципальный округ, с.Аносово, ул.Садовая, д.1			
ФАП	Апраксинский ФАП	607943, Нижегородская область, Б.Болдинский муниципальный округ, с.Апраксино, ул.Солничная, д.77			
ФАП	Большеказариновский ФАП	607944, Нижегородская область, Б.Болдинский муниципальный округ, с.Б.Казариново, ул.Ленина, д.1 А			
ФАП	Большеполянский ФАП	607955, Нижегородская область, Б.Болдинский муниципальный округ,			

		с.Б.Поляны, ул.Сорокина, д.7 А			
ФАП	Илларионовский ФАП	607949, Нижегородская область, Б.Болдинский муниципальный округ, с.Илларионово, ул.Советская, д.41			
ФАП	Кондрыкинский ФАП	607954, Нижегородская область, Б.Болдинский муниципальный округ, с.Кондрыкино, ул.Красная, д.41			
ФАП	Молчановский ФАП	607948, Нижегородская область, Б.Болдинский муниципальный округ, с.Молчаново, ул.Свободы, д.22			
ФАП	Н-Слободский ФАП	607950, Нижегородская область, Б.Болдинский муниципальный округ, с.Н-Слобода, ул.Советская, д.18 А			
ФАП	Пермеевский ФАП	607952, Нижегородская область, Б.Болдинский муниципальный округ, с.Пермеево, ул.Мельничная, д.2			
ФАП	Пикшенский ФАП	607941, Нижегородская область, Б.Болдинский муниципальный округ, с.Пикшень, ул.Ленина, д.1			
ФАП	Сергеевский ФАП	607957, Нижегородская область, Б.Болдинский муниципальный округ, с.Сергеевка, ул.Красная, д.11			
ФАП	Ст.Ахматовский ФАП	607947, Нижегородская область, Б.Болдинский муниципальный округ, с.Ст.Ахматово, ул.Балашова, д.37			
ФАП	Сумароковский ФАП	607956, Нижегородская область, Б.Болдинский муниципальный округ, с.Сумароково, ул.Школьная, д.61			
ФАП	ФАП пос.Большевик	607955, Нижегородская область, Б.Болдинский муниципальный округ, пос.Большевик, ул.Центральная, д.52			

ФАП	Черновской ФАП	607946, Нижегородская область, Б.Болдинский муниципальный округ, с.Черновское, ул.Центральная, д.45			
Г.о.г.Бор					
ЦРБ	ГБУЗ НО «Борская центральная районная больница»	606440, Нижегородская область, г.Бор, ул.Бабушкина, д.8			
ГБ	поликлиника №1	606440, Нижегородская область, г.Бор, ул.Октябрьская, д.19			
	поликлиника №2	606440, Нижегородская область, г.Бор, ул.Энгельса, д.2			
ВА	Большеорловская врачебная амбулатория	606490, Нижегородская область, Г.о.г.Бор, пос.Большеорловское, микрорайон, д.11			
ВА	Большепикинская врачебная амбулатория	606440, Нижегородская область, Г.о.г.Бор, пос.Большое Пикино, ул.Сосновая, д.27			
ВА	Неклюдовская врачебная амбулатория	606440, Нижегородская область, г.Бор, пос.Неклюдово, ул.Клубная, д.5; ул.Трудовая, д.2 Б			
ОВОП	Редькинский ОВОП	606481, Нижегородская область, Г.о.г.Бор, с.Редькино			
УБ	Линдовская участковая больница	606495, Нижегородская область, Г.о.г.Бор, с.Линда, ул.Дзержинского, д.40; с.Чистое поле, д.23; пос.совхоза Сормовский Пролетарий, ул.Центральная, д.25			
ВА	Кантауровская врачебная амбулатория	606472, Нижегородская область, Г.о.г.Бор, с.Кантаурово, ул.Кооперативная, д.61; п.Ситники, ул.Центральная; п.Железнодорожный, ул.Центральная			
УБ	Участковая больница поселка Память Парижской Коммуны	606488, Нижегородская область, Г.о.г.Бор, с.п.Память Парижской Коммуны, ул.Гоголя, д.1 Д; Школьная, д.20 б			

ВА	Чистоборская врачебная амбулатория	606483, Нижегородская область, Г.о.г.Бор, с.п.Чистое Борское, ул.Октябрьская, д.1 А, с.Останкино, ул.Школьная, д.1			
ФАП	Афанасовский ФАП	606467, Нижегородская область, Г.о.г.Бор, д.Афанасово, ул.Совхозная, д.5			
ОВОП	ОВОП	р.п.Ситники			
ФАП	Владимировский ФАП	606452, Нижегородская область, г.Бор, д.Овечкино, д.6			
ФАП	Городищенский ФАП	606453, Нижегородская область, Г.о.г.Бор, Краснослободской с/с, д.Городищи			
ФАП	Завражновский ФАП	606457, Нижегородская область, Г.о.г.Бор, Линдовский с/с, д.Завражное, ул.Клубная д.5			
ФАП	Зименковский ФАП	606450, Нижегородская область, Г.о.г.Бор, Краснослободской с/с, д.Оманово, д.4			
ФАП	Ивановский ФАП	606489, Нижегородская область, Г.о.г.Бор, с.Ивановское			
ФАП	Каликинский ФАП	606471, Нижегородская область, Г.о.г.Бор, д.Каликино, ул.Новая, д.4 А			
ФАП	Керженецкий ФАП	606455, Нижегородская область, Г.о.г.Бор, Краснослободской с/с, с.п.Керженец, ул.Клубная, д.4 А			
ФАП	Краснослободской ФАП	606458, Нижегородская область, Г.о.г.Бор, Краснослободской с/с, д.Красная Слобода, ул.Центральная			
ФАП	Линдо-Пустынский ФАП	606474, Нижегородская область, Г.о.г.Бор, д.Линдо-Пустынь, д.89			
ФАП	Линевский ФАП	606487, Нижегородская область, Г.о.г.Бор, с.Ямново, ул. Школьная, д.10			
ФАП	Медведковский ФАП	606460, Нижегородская			

		область, г.Бор, пос.Неклюдово, ул.Вокзальная, д.101			
ФАП	Неклюдовский ФАП	606460, Нижегородская область, г.Бор, пос.Неклюдово, ул.Чапаева, д.6			
ОВОП	ОВОП	с.Чистое поле			
ФАП	Плотинковский ФАП	606499, Нижегородская область, Г.о.г.Бор, д.Плотинка, ул.Школьная, д.235			
ФАП	Рожновский ФАП	606485, Нижегородская область, Г.о.г.Бор, д.Рожново, д.35			
ФАП	Рустайский ФАП	606491, Нижегородская область, Г.о.г.Бор, Останкинский с/с, с.п.Рустай, ул.Первомайская			
ФАП	Спасский ФАП	606466, Нижегородская область, Г.о.г.Бор, с.Спасское, ул.Центральная, д.21			
ФАП	Шубинский ФАП	606473, Нижегородская область, Г.о.г.Бор, д.Шубино, д.6			
Передвижные ФАП					
Богородский муниципальный округ					
ЦРБ	ГБУЗ НО «Богородская центральная районная больница»	607602, Нижегородская область, г.Богородск, ул.М.Горького, д.2 А			
ВА	Каменская врачебная амбулатория с мая 2016	607610, Нижегородская область, Богородский муниципальный округ, с.Каменки, ул.Зеленая, д.22			
ВА	Хвощевская врачебная амбулатория с мая 2016	607623, Нижегородская область, Богородский муниципальный округ, с.Хвощевка, ул.Центральная, д.138			
ВА	Кудьминская врачебная амбулатория	607612, Нижегородская область, Богородский муниципальный округ, п.Буревестник, ул.Полевая, д.9, помещение 76			
ВА	Комаровская врачебная амбулатория	607630, Нижегородская область, Богородский муниципальный округ, п.Кудьма, ул.Пушкина,			

		д.20 А, помещение 1			
ОВОП	Алешковский ОВОП	607616, Нижегородская область, Богородский муниципальный округ, с.Алешково, ул.Новая, д.7 А			
ФАП	Араповский ФАП	607618, Нижегородская область, Богородский муниципальный округ, с.Арапово, ул.Хлеборобов, д.3 А			
ФАП	Афанасьевский ФАП	607627, Нижегородская область, Богородский муниципальный округ, с.Афанасьево, ул.Филипповка, д.12, пом.19			
ОВОП	Березовский ОВОП	607638, Нижегородская область, Богородский муниципальный округ, д.Березовка, ул.Комсомольская, д.15, пом.1			
ФАП	Доскинский ФАП	607611, Нижегородская область, Богородский муниципальный округ, с.Доскино, ул.Центральная, д.36, пом.3			
ФАП	Дуденевский ФАП	607614, Нижегородская область, Богородский муниципальный округ, с.Дуденево, ул.Советская, д.85 А, помещение 3			
ФАП	Инютинский ФАП	607621, Нижегородская область, Богородский муниципальный округ, д.Инютино, ул.Советская, д.2, пом.9, пом.10			
ФАП	Ключищинский ФАП	607624, Нижегородская область, Богородский муниципальный округ, д.Ключищи, ул.Центральная, д.1 А, пом.1			
ФАП	Кусаковский ФАП	607620, Нижегородская область, Богородский муниципальный округ, д.Кусаковка, ул.Центральная, д.93 А			

ОВОП	Лакшинский ОВОП	607628, Нижегородская область, Богородский муниципальный округ, с.Лакша, ул.Центральная, д.9, пом.4			
ФАП	Лукинский ФАП	607615, Нижегородская область, Богородский муниципальный округ, с.Лукино, ул.Новая, д.9, пом.2			
ОВОП	Новинкский ОВОП	607635, Нижегородская область, Богородский муниципальный округ, п.Новинки, ул.Центральная, д.5, пом.1, ул.Центральная, д.3, пом.2			
ФАП	Оранский ФАП	607625, Нижегородская область, Богородский муниципальный округ, с.Оранки, ул.Школьная, д.42, пом.1			
ФАП	п.Центральный ФАП	607620, Нижегородская область, Богородский муниципальный округ, п.Центральный, пер.Торговый, д.9			
ФАП	Солонской ФАП	607629, Нижегородская область, Богородский муниципальный округ, д.Солонское, ул.Школьная, д.6 Б			
ФАП	Сысоевский ФАП	607638, Нижегородская область, Богородский муниципальный округ, д.Сысоевка, ул.Совхозная, д.1, помещение 2			
ФАП	Теряевский ФАП	607617, Нижегородская область, Богородский муниципальный округ, д.Теряево, ул.Школьная, д.19 А			
ФАП	Ушаковский ФАП	607619, Нижегородская область, Богородский муниципальный округ, д.Ушаково, ул.Юбилейная, д.9 А			
ФАП	Шапкинский ФАП	607631, Нижегородская область, Богородский муниципальный округ, с.Шапкино,			

		ул.Октябрьская, д.9, пом.2			
ФАП	Шварихинский ФАП	607615, Нижегородская область, Богородский муниципальный округ, д.Швариха, ул.Нагорная, д.19 А, пом.2			
Передвижные ФАП					
Большемурашкинский муниципальный округ					
ЦРБ	ГБУЗ НО «Большемурашкинская центральная районная больница»	606360, Нижегородская область, р.п.Большое Мурашкино, 5-ый микрорайон			
ФАП	Вершининский ФАП	606363, Нижегородская область, Б.Мурашкинский муниципальный округ, с.Вершинино, ул.А.Баженова, д.1			
ФАП	Григоровский ФАП	606371, Нижегородская область, Б.Мурашкинский муниципальный округ, с.Григорово, ул.Школьная, д.18			
ФАП	Гужовский ФАП закрытие в 2020 году	606371, Нижегородская область, Б.Мурашкинский муниципальный округ, д.Гужово, д.47 "А"			
ФАП	Ивановский ФАП	606336, Нижегородская область, Б.Мурашкинский муниципальный округ, с.Ивановское, ул.Молодежная, д.19, пом.1-14			
ФАП	Карабатовский ФАП	606369, Нижегородская область, Б.Мурашкинский муниципальный округ, с.Карабатово, ул.Молодежная, д.15, помещение 25-32			
ФАП	Кишкинский ФАП	606364, Нижегородская область, Б.Мурашкинский муниципальный округ, с.Кишкино, ул.Центральная, д.11			
ФАП	Курлаковский ФАП	606362, Нижегородская область,			

		Б.Мурашкинский муниципальный округ, с.Курлаково, ул.Околица, д.9			
ФАП	Маломурашкинский ФАП	606360, Нижегородская область, Б.Мурашкинский муниципальный округ, с.Малое Мурашкино, ул.Центральная, д.2			
ФАП	Рождественский ФАП	606367, Нижегородская область, Б.Мурашкинский муниципальный округ, с.Рождествено, ул.Рождественская, д.44 "А"			
ФАП	Советский ФАП	606363, Нижегородская область, Б.Мурашкинский муниципальный округ, пос.Советский, д.37			
ФАП	Холязинский ФАП	606365, Нижегородская область, Б.Мурашкинский муниципальный округ, с.Холязино, ул.Клокова, д.78			
ФАП	Шахмановский ФАП	606366, Нижегородская область, Б.Мурашкинский муниципальный округ, с.Шахманово, д.46, пом.1, 2			
Здравпункт	Здравпункт	Б.Мурашкинский муниципальный округ, р.п.Большое Мурашкино, ул.Новая, д.17			
Здравпункт	Здравпункт	Б.Мурашкинский муниципальный округ, р.п.Большое Мурашкино, ул.Старо-Луговая, д.20			
Здравпункт	Здравпункт	Б.Мурашкинский муниципальный округ, р.п.Большое Мурашкино, 6-й Микрорайон, учебный городок			
Бутурлинский муниципальный округ					
ЦРБ	ГБУЗ НО «Бутурлинская центральная районная больница»	607440, Нижегородская область, Бутурлинский муниципальный округ, р.п.Бутурлино;			

		ул.Ленина, д.40			
ВА	Ягубовская врачебная амбулатория	607433, Нижегородская область, Бутурлинский муниципальный округ, с.Ягубовка, ул.Комсомольская, д.1 Б			
ВА	Кочуновская врачебная амбулатория	607436, Нижегородская область, Бутурлинский муниципальный округ, с.Кочуново, ул.Центральная, д.36 А			
ВА	Больше-Бакалдская врачебная амбулатория	607452, Нижегородская область, Бутурлинский муниципальный округ, с.Большие Бакалды, ул.Центральная, д.4			
ФАП	Больше-Якшенский ФАП	607434, Нижегородская область, Бутурлинский муниципальный округ, с.Большая Якшень, ул.Спортивная, д.4 А			
ФАП	Борнуковский ФАП	607435, Нижегородская область, Бутурлинский муниципальный округ, с.Борнуково, ул.Центральная, д.31 А			
ФАП	Валгусский ФАП	607451, Нижегородская область, Бутурлинский муниципальный округ, с.Валгусы, ул.Огородная, д.1 Б			
ФАП	Инкинский ФАП	607437, Нижегородская область, Бутурлинский муниципальный округ, с.Инкино, ул.Школьная, д.15 А			
ФАП	Каменищенский ФАП	607444, Нижегородская область, Бутурлинский муниципальный округ, с.Каменищи, ул.Молодежная, д.22			
ФАП	Кеньшевский ФАП	607440, Нижегородская область, Бутурлинский муниципальный округ, с.Кеньшево, ул.Народная, д.1 А			
ФАП	Кетросский ФАП	607432, Нижегородская область, Бутурлинский муниципальный округ, с.Кетрось, ул.Новая, д.14			
ФАП	Кремницкий ФАП	607453, Нижегородская область, Бутурлинский			

		муниципальный округ, с.Кремницкое, ул.Молодежная, д.1 А			
ФАП	Крутецкий ФАП	607445, Нижегородская область, Бутурлинский муниципальный округ, с.Крутец, ул.Садовая, д.72			
ФАП	Лукьяновский ФАП	607437, Нижегородская область, Бутурлинский муниципальный округ, с.Лукьяново, ул.Центральная, д.51			
ФАП	Марьинский ФАП	607452, Нижегородская область, Бутурлинский муниципальный округ, с.Марьино, ул.Центральная, д.100 А			
ФАП	Пергалейский ФАП	607455, Нижегородская область, Бутурлинский муниципальный округ, с.Пергалеи, ул.Мира, д.62			
ФАП	Смагинский ФАП	607431, Нижегородская область, Бутурлинский муниципальный округ, с.Смагино, ул.Сутягина, д.94			
ФАП	Сурадеевский ФАП	607438, Нижегородская область, Бутурлинский муниципальный округ, с.Суродеево, ул.Победы, д.25			
ФАП	Тарталейский ФАП	607447, Нижегородская область, Бутурлинский муниципальный округ, с.Тарталеи, ул.Октябрьская, д.42 А			
ФАП	Уваровский ФАП	607446, Нижегородская область, Бутурлинский муниципальный округ, с.Уварово, ул.Советская, д.74			
ФАП	Яковлевский ФАП	607444, Нижегородская область, Бутурлинский муниципальный округ, с.Яковлево, ул.Мира, д.28			
Здравпункт	Здравпункт	607440, Нижегородская область, Бутурлинский муниципальный округ, р.п.Бутурлино; ул.Садовая, д.21			
Здравпункт	Здравпункт	607440, Нижегородская			

		область, Бутурлинский муниципальный округ, р.п.Бутурлино; ул.Спортивная, д.3			
Здравпункт	Здравпункт	607440, Нижегородская область, Бутурлинский муниципальный округ, р.п.Бутурлино; ул.Комсомольская, д.13			
Здравпункт	Здравпункт	607440, Нижегородская область, Бутурлинский муниципальный округ, р.п.Бутурлино; ул.1 Мая, д.44			
Здравпункт	Здравпункт	607444, Нижегородская область, Бутурлинский муниципальный округ, с.Каменищи, ул.Молодежная, д.22 А			
Здравпункт	Здравпункт	607440, Нижегородская область, р.п.Бутурлино, ул.Школьная, д.2			
Здравпункт	Здравпункт	607440, Нижегородская область, р.п.Бутурлино, ул.Петра Бегина, д.1			
Передвижные ФАП					
Вадский муниципальный округ					
ЦРБ	ГБУЗ НО «Вадская центральная районная больница»	606380, Нижегородская область, Вадский муниципальный округ, с.Вад; ул.Больничная, д.13			
ФАП	Дубенский ФАП	606393, Нижегородская область, Вадский муниципальный округ, с.Дубенское; ул.Новая, д.15			
ФАП	Елховский ФАП	606385, Нижегородская область, Вадский муниципальный округ, с.Елховка, ул.Школьная, д.3			
ФАП	Зеленогорский ФАП	606384, Нижегородская область, Вадский муниципальный округ, с.Зеленые Горы, ул.Садовая, д.21			
ФАП	Ивашкинский ФАП	606380, Нижегородская область, Вадский муниципальный округ, с.Ивашкино, д.89 А			
ФАП	Карьерский ФАП	606396, Нижегородская			

		область, Вадский муниципальный округ, п.Анненковский Карьер; ул.Новая, д.2 А			
ФАП	Крутомайданский ФАП	606383, Нижегородская область, Вадский муниципальный округ, с.Крутой Майдан, ул.Микромуниципальный округ, д.8			
ФАП	Лопатинский ФАП	606380, Нижегородская область, Вадский муниципальный округ, с.Лопатино; ул.Новая, д.1 А			
ФАП	Новомирский ФАП	606380, Нижегородская область, Вадский муниципальный округ, п.Новый Мир, ул.Центральная, д.5			
ФАП	Петлинский ФАП	606391, Нижегородская область, Вадский муниципальный округ, с.Петлино, ул.Микрорайон, д.9 А			
ФАП	Свободинский ФАП	606380, Нижегородская область, Вадский муниципальный округ, с.Свобода, ул.Молодежная, д.1			
ФАП	Стрельский ФАП	606380, Нижегородская область, Вадский муниципальный округ, с.Стрелка, ул.Микрорайон, д.9			
ФАП	Умайский ФАП	606395, Нижегородская область, Вадский муниципальный округ, с.Умай, ул.Молодежная, д.8			
ФАП	Щедровский ФАП	606380, Нижегородская область, Вадский муниципальный округ, с.Щедровка, ул.Микрорайон, д.8			
Здравпункт	Здравпункт	606380, Нижегородская область, Вадский муниципальный округ, с.Вад, ул.Школьная, д.4			
Здравпункт	Здравпункт	606380, Нижегородская область, Вадский муниципальный округ,			

		с.Вад, ул.Просвещения, д.33			
Варнавинский муниципальный округ					
ЦРБ	ГБУЗ НО «Варнавинская центральная районная больница»	606760, Нижегородская область, р.п.Варнавино, ул.Набережная, д.1			
УБ	Северная участковая больница	606760, Нижегородская область, Варнавинский муниципальный округ, п.Северный, ул.Больничная, д.38			
УБ	Горкинская участковая больница	606760, Нижегородская область, Варнавинский муниципальный округ, с.Горки, ул.Молодежная, д.73 Б			
ФАП	Антонихинский ФАП	606769, Нижегородская область, Варнавинский муниципальный округ, д.Антониха, ул.Антонихинская, д.16			
ФАП	Бажинский ФАП	606764, Нижегородская область, Варнавинский муниципальный округ, п.Бажино, д.36			
ФАП	Богородский ФАП	606760, Нижегородская область, Варнавинский муниципальный округ, с.Богородское, ул.Молодежная, д.8			
ФАП	Восходовский ФАП	606780, Нижегородская область, Варнавинский муниципальный округ, п.Восход, ул.Красноармейская, д.7			
ФАП	Глуховский ФАП	606765, Нижегородская область, Варнавинский муниципальный округ, п.Глухое, ул.Школьная, д.1			
ФАП	Замешаихинский ФАП	606770, Нижегородская область, Варнавинский муниципальный округ, д.Замешаиха, д.19а			
ФАП	Звернихинский ФАП	606764, Нижегородская область, Варнавинский муниципальный округ, д.Зверниха, д.41			
ФАП	Макарьевский ФАП	606772, Нижегородская область, Варнавинский муниципальный округ, с.Макарий, ул.Школьная,			

		д.13			
ФАП	Мирновский ФАП	606781, Нижегородская область, Варнавинский муниципальный округ, п.Мирный, ул.Центральная, д.18			
ФАП	Михаленинский ФАП	606763, Нижегородская область, Варнавинский муниципальный округ, д.Михаленино, ул.Молодежная, д.8			
ФАП	Новоникольский ФАП	606771, Нижегородская область, Варнавинский муниципальный округ, с.Новоникольское, д.31			
ФАП	Стеклозаводский ФАП	606768, Нижегородская область, Варнавинский муниципальный округ, п.Красный Луч, ул.Ленинская, 13			
ФАП	Черемушинский ФАП	606773, Нижегородская область, Варнавинский муниципальный округ, п.Черемушки, ул.Советская, д.16			
Передвижные ФАП					
Вачский муниципальный округ					
ЦРБ	ГБУЗ НО «Вачская центральная районная больница»	606150, Нижегородская область, Вачский муниципальный округ, р.п.Вача, ул.Больничная, д.16			
УБ	Филинская участковая больница	606162, Нижегородская область, Вачский муниципальный округ, с.Филинское, ул.Больничная, д.41, корп.1			
УБ	Арефинская участковая больница	606152, Нижегородская область, Вачский муниципальный округ, с.Арефино, ул.Больничная, д.21			
УБ	Чулковская участковая больница	606159, Нижегородская область, Вачский муниципальный округ, с.Чулково, ул.Центральная, д.2			
УБ	Новосельская участковая больница	606160, Нижегородская область, Вачский муниципальный округ, с.Новоселки, ул.Ленина,			

		д.113, корп.1			
ВА	Яковцевская врачебная амбулатория	606155, Нижегородская область, Вачский муниципальный округ, с.Яковцево, ул.Школьная, д.7А			
ВА	Казаковская врачебная амбулатория	606166, Нижегородская область, Вачский муниципальный округ, с.Казаково, ул.Луговая, д.2А, комн.1-13			
ФАП	Алтунинский ФАП	606168, Нижегородская область, Вачский муниципальный округ, д.Алтунино, ул.Советская, д.19			
ФП	Белавинский ФП	606150, Нижегородская область, Вачский муниципальный округ, с.Белавино, ул.Широкая, д.70			
ФАП	Беляйковский ФАП	606161, Нижегородская область, Вачский муниципальный округ, с.Беляйково, ул.Заводская, д.59А			
ФП	Березовский ФП	606165, Нижегородская область, Вачский муниципальный округ, с.Березовка, ул.Центральная, д.207			
ФП	Болотниковский ФП	606150, Нижегородская область, Вачский муниципальный округ, д.Болотниково, д.6			
ФП	Давыдовский ФП	606165, Нижегородская область, Вачский муниципальный округ, с.Давыдово, ул.Большая Слобода, д.215			
ФП	Епифановский ФП	606159, Нижегородская область, Вачский муниципальный округ, с.Епифаново, д.130			
ФП	Жайский ФП	606157, Нижегородская область, Вачский муниципальный округ, с.Жайск, д.78			
ФП	Жекинский ФП	606155, Нижегородская область, Вачский муниципальный округ, д.Жекино, д.52А			

ФП	Звягинский ФП	606167, Нижегородская область, Вачский муниципальный округ, д.Звягино, ул.Молодежная, д.17, кв.21			
ФП	Зеленцовский ФП	606150, Нижегородская область, Вачский муниципальный округ, с.Зеленцово, ул.Школьная, д.12А			
ФП	Клинский ФП	606163, Нижегородская область, Вачский муниципальный округ, д.Клин, ул.Советская, д.30, кв.1			
ФП	Лобковский ФП	606150, Нижегородская область, Вачский муниципальный округ, д.Лесниково, ул.Заводская, д.4А			
ФП	Медоварцевский ФП	606154, Нижегородская область, Вачский муниципальный округ, д.Медоварцево, д.60			
ФП	Митинский ФП	606150, Нижегородская область, Вачский муниципальный округ, с.Митино, д.20 А			
ФП	Нершевский ФП	606168, Нижегородская область, Вачский муниципальный округ, д.Нершево, ул.Заводская, д.41			
ФП	Сергеевский ФП	606159, Нижегородская область, Вачский муниципальный округ, д.Сергеево, д.165			
ФП	Степановский ФП	606167, Нижегородская область, Вачский муниципальный округ, д.Степаново, ул.Школьная, д.17 А			
ФП	Федуринский ФП	606150, Нижегородская область, Вачский муниципальный округ, с.Федурино, ул.Школьная, д.47			
ФП	Черновской ФП	606150, Нижегородская область, Вачский муниципальный округ, д.Черновское, д.110			

Ветлужский муниципальный округ					
ЦРБ	ГБУЗ НО «Ветлужская центральная районная больница им.доктора Гусева П.Ф.»	606860, Нижегородская область, Ветлужский муниципальный округ; г.Ветлуга, ул.Ленина, д.50			
	Стрелицкая поликлиника	606860, Нижегородская область, Ветлужский муниципальный округ, с.Стрелица			
УБ	Стрелицкий стационар	606860 Нижегородская область, Ветлужский муниципальный округ, с.Стрелица			
ВА	Белышевская врачебная амбулатория	606860, Нижегородская область, Ветлужский муниципальный округ, д.Куличиха, ул.Юбилейная д.2, П-2			
	Калининская поликлиника	606875, Нижегородская область, Ветлужский муниципальный округ, р.п.им.М.И.Калинина, ул.Ленина, д.22			
ГБ	Калининский стационар	606875, Нижегородская область, Ветлужский муниципальный округ, р.п.им.Калинина, ул.Ленина, д.22			
ФАП	Васильевский ФАП	606860, Нижегородская область, Ветлужский муниципальный округ, д.Пустошь			
ФАП	Волыновский ФАП	606860, Нижегородская область, Ветлужский муниципальный округ, с.Волынцы			
ФАП	Галкинский ФАП	606860, Нижегородская область, Ветлужский муниципальный округ, д.Галкино			
ФАП	Крутцовский ФАП	606860, Нижегородская область, Ветлужский муниципальный округ, д.Крутцы, д.28, пом.1			
ФАП	Макарьевский ФАП	606860, Нижегородская область, Ветлужский муниципальный округ, д.Скрябино, д.28			
ФАП	Медведовский ФАП	606860, Нижегородская область, Ветлужский муниципальный округ,			

		д.Махони			
ФАП	Микрихинский ФАП	606860, Нижегородская область, Ветлужский муниципальный округ, д.Маркуша, д.12, П-2, помещение 1,2,3,4;			
ФАП	Новопокровский ФАП	606860, Нижегородская область, Ветлужский муниципальный округ, с.Новопокровское, ул.Ленинская, д.2, П-1			
ФАП	Новоуспенский ФАП	606860, Нижегородская область, Ветлужский муниципальный округ, с.Новоуспенское, д.81а, помещение №13,14,15,16,17,18			
ФАП	Рязановский ФАП	606860, Нижегородская область, Ветлужский муниципальный округ, с.Рязаново, д.4, П-1			
ФАП	Скулябихинский ФАП	606860, Нижегородская область, Ветлужский муниципальный округ, д.Скулябиха			
ФАП	Туранский ФАП	606860, Нижегородская область, Ветлужский муниципальный округ, с.Турань			
Вознесенский муниципальный округ					
ЦРБ	ГБУЗ НО «Вознесенская центральная районная больница»	607340, Нижегородская область, Вознесенский муниципальный округ, р.п.Вознесенское, Больничный городок, д.1			
ВА	Нарышкинская врачебная амбулатория	607353, Нижегородская область, Вознесенский муниципальный округ, с.Нарышкино, ул.Ленина, д.6 "б"			
УБ	Криушинская участковая больница	607343, Нижегородская область, Вознесенский муниципальный округ, с.Криуша, ул.Больничная, д.7 "а"			
ФАП	Аламасовский ФАП	607354, Нижегородская область, Вознесенский муниципальный округ, с.Аламасово, ул.Ленина, д.43			
ФАП	Бахтызинский ФАП	607350, Нижегородская область, Вознесенский			

		муниципальный округ, с.Бахтызино, ул.Советская, д.2 А, П.2			
ФАП	Благодатовский ФАП	607340, Нижегородская область, Вознесенский муниципальный округ, с.Благодатовка, ул.Первомайская, д.24			
ФАП	Боркинский ФАП	607342, Нижегородская область, Вознесенский муниципальный округ, с.Борки, ул.Ленина, д.62			
ФАП	Букалейский ФАП	607340, Нижегородская область, Вознесенский муниципальный округ, д.Букалей, ул.Солнечная, д.51			
ФАП	Бутаковский ФАП	607342, Нижегородская область, Вознесенский муниципальный округ, с.Бутаково, ул.Ленина, д.97, П.2			
ФАП	Варнаевский ФАП	607340, Нижегородская область, Вознесенский муниципальный округ, д.Варнаево, ул.Садовая, д.53			
ФАП	Заринский ФАП	607353, Нижегородская область, Вознесенский муниципальный округ, п.Заря, ул.Заречная, д.3 А			
ФАП	Илевский ФАП	607349, Нижегородская область, Вознесенский муниципальный округ, с.Илев, ул.Новая, д.52			
ФАП	Линейский ФАП	607340, Нижегородская область, Вознесенский муниципальный округ, с.Линейка, ул.Советская, д.1 Б			
ФАП	Мотызлейский ФАП	607348, Нижегородская область, Вознесенский муниципальный округ, с.Мотызлей, ул.Северная, д.2			
ФАП	Новосельский ФАП	607358, Нижегородская область, Вознесенский муниципальный округ, с.Новоселки, ул.Советская, д.22			
ФАП	Полх-Майданский ФАП	607344, Нижегородская область, Вознесенский			

		муниципальный округ, с.Полховский Майдан, ул.Ленина, д.84/1, П.2			
ФАП	Починковский ФАП	607340, Нижегородская область, Вознесенский муниципальный округ, с.Починки, ул.Ленина, д.116			
ФАП	Сар-Майданский ФАП	607352, Нижегородская область, Вознесенский муниципальный округ, с.Сарминский Майдан, ул.Конева, д.2 Е, П.3			
ФАП	Сарминский ФАП	607347, Нижегородская область, Вознесенский муниципальный округ, п.Куриха, ул.Мелькинская д.41 Б, П.3			
ФАП	Суморьевский ФАП	607351, Нижегородская область, Вознесенский муниципальный округ, с.Суморьево, ул.Советская, д.6, П.1			
Здравпункт	Здравпункт	607340, Нижегородская область, Вознесенский муниципальный округ, р.п.Вознесенское, ул.Восточная, д.14			
Здравпункт	Здравпункт	607340, Нижегородская область, Вознесенский муниципальный округ, р.п.Вознесенское, ул.Школьная, д.7			
Володарский муниципальный округ					
ЦРБ	ГБУЗ НО «Володарская центральная районная больница»	606070, Нижегородская область, г.Володарск, ул.Первомайская, д.22	ЦРБ	А-14 Совхоз Сейма-Улица Чапаева	260 м.
поликлиника	Решетихинская поликлиника	606093, Нижегородская область, Володарский муниципальный округ; р.п.Решетиха, ул.Комсомольская, д.101А	Школа № 42	А-104_Дзержинск-Ильино Т-115_Решетиха-Автовокзал Дзержинск Т-118_Дубки-Автовокзал Дзержинск Т-212_Юганец-Автовокзал Дзержинск.	430 м.
ГБ	Ильиногорская больница	606058, Нижегородская область, Володарский муниципальный округ, р.п.Ильиногорск, ул.Больничная, д.8	Коттеджи	А-104_Дзержинск-Ильино, А-108_Володарск-Ильино-Фролищи А-119_Володарск-Мячково Т-130_Дзержинск-Фролищи Т-107_Ильиногорск-Мулино Т-117_Ильиногорск-Станция Сейма	690 м.
поликлиника	Поликлиника	606058, Нижегородская область, Володарский	Мишуково	А-104_Дзержинск-Ильино, А-108_Володарск-Ильино-Фролищи	370 м.

		муниципальный округ, р.п.Ильиногорск, ул.Угарова, д.4		А-119_Володарск-Мячково Т-130_Дзержинск-Фролищи	
поликлиника	Юганецкая поликлиника	606077, Нижегородская область, Володарский муниципальный округ, р.п.Юганец, ул.Парковая, д.15	Юганец	А-108_Володарск-Ильино-ФролищиА-114_Юганец-ВолодарскТ-212_Дзержинск-Юганец	1,2 км.
поликлиника	Фролищенская поликлиника	606091, Нижегородская область, Володарский муниципальный округ, р.п.Фролищи, пер.Советский, д.13	Фролищи	А-108_Володарск-Ильино-Фролищи Т-130_Дзержинск-Юганец	820 м.
ВА	Центральная врачебная амбулатория	606087, Нижегородская область, Володарский муниципальный округ, р.п.Центральный, ул.Школьная, д.2	Центральный-2	А-108_Володарск-Ильино-Фролищи Т-130_Дзержинск-Юганец ЖД станция Великое озеро: ост. Гороховецкий район_Ильино—Фролищи_Электричка №6958 ост. Гороховецкий район_Фролищи—Ильино_Электричка №6959	360 м. 240 м.
ВА	Смолинская врачебная амбулатория	606085, Нижегородская область, Володарский муниципальный округ, р.п.Смолино, ул.Советская, д.1	Смолино	А-119_Володарск-Мячково А-504_Нижний Новгород-Муром А-695_ Нижний Новгород-Рязань А-1480_Гороховец-Дзержинск Т-130_Дзержинск-Фролищи Т-502_Владимир-Нижний Новгород Т-650_Чебоксары-Иваново Т-1301_Нижний Новгород-Мулино Т-1325_Нижний Новгород-Вязники Т-1380_Нижний Новгород-Владимир Т-1381_Нижний Новгород-Москва Т-117_Володарск-Ильино Т-316_Мулино-Дзержинск	1,1 км.
ВА	Мулинская сельская врачебная амбулатория	606083, Нижегородская область, Володарский муниципальный округ, п.Мулино, ул.Новая, д.22, ул.Гвардейская, д.74, П.5	Гвардейская улица	Т-107_Новосмолинский-Мулино-Ильино-Ильиногорск Т-117_Володарск-Ильино Т-316_Мулино-Дзержинск Т-1301_Нижний Новгород-Мулино	580 м.
ВА	Новосмолинская сельская врачебная амбулатория	606084, Нижегородская область, Володарский муниципальный округ, п.Новосмолинский, ул.Танковая, д.23	Новосмолинский	Т-107_Новосмолинский-Мулино-Ильино-Ильиногорск Т-117_Володарск-Ильино Т-316_Мулино-Дзержинск Т-1301_Нижний Новгород-Мулино	290 м.
ФАП	Золинский ФАП	606082, Нижегородская область, Володарский муниципальный округ, с.Золино, ул.Школьная, д.16, пом.2	Золино	А-1480_Гороховец-Дзержинск Т-316_Мулино-Дзержинск	775 м.
ФАП	Ильина-Гора ФАП	606090, Нижегородская область, Володарский муниципальный округ, д.Ильина Гора, д.10	Ильиногорские сады	А-104_Дзержинск-Ильино А-108_ Володарск-Ильино-Фролищи	1,9 км.
ФАП	Ильинский ФАП	606090, Нижегородская область, Володарский	Магазин	А-104_Дзержинск-Ильино А-108_ Володарск-Ильино-Фролищи	290 м.

		муниципальный округ, п.Ильино, ул.Совхозная, д.1		А-119_Володарск-Мячково Т-107_Новосмолинский-Мулино-Ильино-Ильиногорск Т-117_Володарск-Ильино Т-130_Дзержинск-Фролищи	
ФАП	Инженерный ФАП	606087, Нижегородская область, Володарский муниципальный округ, р.п.Инженерный; ул.Новая, д.3			
ФАП	Красногорский ФАП	606076, Нижегородская область, Володарский муниципальный округ, р.п.Красная Горка; ул.Ленина, д.12			
ФАП	Мулинский ФАП	606083, Нижегородская область, Володарский муниципальный округ, с.Мулино; ул.Колхозная, д.114а			
ФАП	Мячковский ФАП	606085, Нижегородская область, Володарский муниципальный округ, с.Мячково; ул.Озерная, д.56			
Г.о. Воротынский					
ЦРБ	ГБУЗ НО «Воротынская центральная районная больница»	606260, Нижегородская область, р.п.Воротынец, ул.Космонавтов, д.9			
ГБ	Васильсурская больница	606263, Нижегородская область, Г.о. Воротынский, п.Васильсурск, ул.Советская, д.66 Б			
УБ	Михайловская участковая больница	606272, Нижегородская область, Г.о. Воротынский, с.Михайловское, ул.Затон, д.30, д.30 А			
ФАП	Ахпаевский ФАП	606261, Нижегородская область, Г.о. Воротынский, с.Ахпаевка, ул.Центральная, д.82			
ФАП	Белавский ФАП	606268, Нижегородская область, Г.о. Воротынский, с.Белавка, ул.М.Горького, д.36			
ФАП	Березов-Майданский ФАП	606269, Нижегородская область, Г.о. Воротынский, с.Березов-Майдан, ул.Школьная, д.82			

ФАП	Быковский ФАП	606279, Нижегородская область, Г.о. Воротынский, с.Быковка, ул.Ленина, д.65			
ФАП	Каменский ФАП	606274, Нижегородская область, Г.о. Воротынский, с.Каменка, ул.Заводская, д.44А			
ФАП	Кекинский ФАП	606269, Нижегородская область, Г.о. Воротынский, с.Кекино, ул.Советская, д.11			
ОВОП	Красногорский ОВОП	606278, Нижегородская область, Г.о. Воротынский, с.Красная Горка, ул.Береговая, д.14			
ФАП	Криушинский ФАП	606276, Нижегородская область, Г.о. Воротынский, с.Криуши, ул.Загуменная, д.36 Б			
ФАП	Кузьмиярский ФАП	606254, Нижегородская область, Г.о. Воротынский, пос.Кузьмияр, ул.Центральная, д.14			
ФАП	Лысогорский ФАП	606260, Нижегородская область, Г.о. Воротынский, п.Лысая Гора, ул.Сурская, д.34			
ФАП	Огнев-Майданский ФАП	606260, Нижегородская область, Г.о. Воротынский, с.Огнев-Майдан, ул.Советская, д.2Б			
ФАП	Осиновский ФАП	606260, Нижегородская область, Г.о. Воротынский, с.Осинки, ул.Попов Луг, д.267			
ФАП	Отарский ФАП	606270, Нижегородская область, Г.о. Воротынский, с.Отары, ул.Молодежная, д.216			
ФАП	Покров-Майданский ФАП	606265, Нижегородская область, Г.о. Воротынский, с.Покров-Майдан, ул.Школьная, д.76В			
ФАП	Разнежский ФАП	606273, Нижегородская область, Г.о. Воротынский, с.Разнежье, ул.Советская, д.52А			

ОВОП	Семьянский ОВОП с 2017 г	606267, Нижегородская область, Г.о. Воротынский, с.Семьяны, ул.Малова, д.20А			
ФАП	Сомовский ФАП	606251, Нижегородская область, Г.о. Воротынский, с.Сомовка, ул.Приволжская, д.16			
ФАП	Тришкинский ФАП	606269, Нижегородская область, Г.о. Воротынский, с.Тришкино, ул.Александровская, д.27			
ОВОП	Фокинский ОВОП	606250, Нижегородская область, Г.о. Воротынский, с.Фокино, ул.Мира, д.4 А			
ФАП	Чугуновский ФАП	606277, Нижегородская область, Г.о. Воротынский, с.Чугуны, ул.Школьная, д.1А			
Воскресенский муниципальный округ					
ЦРБ	ГБУЗ НО «Воскресенская центральная районная больница»	606730, Нижегородская область, р.п.Воскресенское, пер.Больничный, д.1			
УБ	Воздвиженская амбулатория с 2019 года	606746, Нижегородская область, Воскресенский муниципальный округ, с.Воздвижинское, ул.Ленина, д.42			
ВА	Владимирская амбулатория	606755, Нижегородская область, Воскресенский муниципальный округ, с.Владимирское, ул.Советская, д.63			
ВА	Нестиарская амбулатория	606733, Нижегородская область, Воскресенский муниципальный округ, с.Нестиары, ул.Молодежная, д.22А			
ФАП	Асташихинский ФАП	606751, Нижегородская область, Воскресенский муниципальный округ, д.Асташиха, ул.Специалистов, д.14			
ФАП	Барановский ФАП	606754, Нижегородская область; Воскресенский муниципальный округ, д.Бараново, ул.Советская, д.3			

ФАП	Богородский ФАП	606736, Нижегородская область, Воскресенский муниципальный округ, с.Богородское, ул.60 лет Октября, д.75			
ФАП	Большеиевлевский ФАП	606730, Нижегородская область, Воскресенский муниципальный округ, с.Большое Иевлево, ул.Молодежная, д.22			
ФАП	Большеотарский ФАП	606746, Нижегородская область; Воскресенский муниципальный округ, с.Большие Отары, ул.Школьная, д.1, помещ.1			
ФАП	Большепольский ФАП	606752, Нижегородская область, Воскресенский муниципальный округ, с.Большое Поле, ул.Ленина, д.8Б			
ФАП	Староустинский ФАП	606743, Нижегородская область, Воскресенский муниципальный округ, с.Староустье, ул.Полевая, д.8, помещ.1			
ФАП	Галибихинский ФАП	606730, Нижегородская область, Воскресенский муниципальный округ, д.Галибиха, ул.Пролетарская, д.54А			
ФАП	Глуховский ФАП	606740, Нижегородская область, Воскресенский муниципальный округ, с.Глухово, ул.Центральная, д.6			
ФАП	Докукинский ФАП	606738, Нижегородская область; Воскресенский муниципальный округ, с.Докукино, ул.Центральная, д.14, помещ.1			
ФАП	Егоровский ФАП	606734, Нижегородская область, Воскресенский муниципальный округ, д.Егорово, ул.Мира, д.19			
ФАП	Елдежский ФАП	606730, Нижегородская область, Воскресенский муниципальный округ, д.Елдеж, ул.Кооперативная, д.3			
ФАП	Красноярский ФАП	606750, Нижегородская			

		область, Воскресенский муниципальный округ, п.Красный Яр, ул.Больничная, д.2Д			
ФАП	Звягинский ФАП	606730, Нижегородская область, Воскресенский муниципальный округ, д.Звягино, ул.Механизаторов, д.18А			
ФАП	Игнатьевский ФАП	606742, Нижегородская область, Воскресенский муниципальный округ, д.Игнатьево, ул.Лесная, д.80, помещ.1			
ФАП	Изъянский ФАП	606730, Нижегородская область, Воскресенский муниципальный округ, д.Изьянка, ул.Буденного, д.46			
ФАП	Карасихинский ФАП	606730, Нижегородская область, Воскресенский муниципальный округ, д.Карасиха, ул.Культуры, д.51			
ФАП	Левихинский ФАП	606730, Нижегородская область, Воскресенский муниципальный округ, д.Левиха, ул.Почтовая, д.4			
ФАП	Люндоосиновский ФАП	606730, Нижегородская область, Воскресенский муниципальный округ, д.Осиновка, ул.Школьная, д.81			
ФАП	Малосодомовский ФАП	606730, Нижегородская область, Воскресенский муниципальный округ, д.Малое Содомово, ул.Больничная, д.19			
ФАП	Нахратовский ФАП	606727, Нижегородская область, Воскресенский муниципальный округ, д.Марфино, ул.Полевая, д.12, пом.2			
ФАП	Ореховский ФАП	606730, Нижегородская область, Воскресенский муниципальный округ, д.Орехи, ул.Школьная, д.16			
ФАП	Погатихинский ФАП	606730, Нижегородская область, Воскресенский муниципальный округ,			

		д.Погатиха, ул.Интернациональная, д.43			
ФАП	Поповский ФАП	606730, Нижегородская область, Воскресенский муниципальный округ, д.Попово, ул.Новая, д.16			
ФАП	Раскатский ФАП	606742, Нижегородская область, Воскресенский муниципальный округ, д.Раскаты, ул.1 Мая, д.46			
ФАП	Русенихинский ФАП	606730, Нижегородская область, Воскресенский муниципальный округ, д.Русениха, ул.Молодежная д.1а, помещ.2			
ФАП	Северный ФАП	606730, Нижегородская область, Воскресенский муниципальный округ, п.Северный, ул.Железнодорожная, д.12			
ФАП	Чихтинский ФАП	606730, Нижегородская область, Воскресенский муниципальный округ, д.Чихтино, ул.Набережная, д.30, помещ.1			
ФАП	Шадринский ФАП	606730, Нижегородская область, Воскресенский муниципальный округ, д.Шадрино, ул.Фабричная, д.44			
Передвижные ФАП					
Г.о.г.Выкса					
ЦРБ	ГБУЗ НО «Выксунская центральная районная больница»	607061, Нижегородская область, г.Выкса, ул.Красные Зори, здание 16/2			
	Досчатинская больница	607033, Нижегородская область, Г.о.г.Выкса, р.п.Досчатое; ул.Советская, здание 16/1			
ГБ	Вильская больница	607040, Нижегородская область, Г.о.г.Выкса, р.п.Виля, ул.Ленина, здание №10			
ГБ	Шиморская больница	607060, Нижегородская область, Г.о.г.Выкса, р.п.Шиморское, ул.М.Горького, д.10А			

ВА	Новодмитриевская врачебная амбулатория	607050, Нижегородская область, Г.о.г.Выкса, с.Новодмитриевка, мкр.Центральный, здание 34			
ФАП	Ближне-Песоченский ФАП	607064, Нижегородская область, Г.о.г.Выкса, р.п.Ближне-Песочное, ул.Октябрьская, д.72			
ФАП	Ближне-Черновской ФАП	607058, Нижегородская область, Г.о.г.Выкса, р.п.Ближне-Песочное, ул.Первомайская, д.26 А, помещеие 1			
ФАП	Борковский ФАП	607060, Нижегородская область, Г.о.г.Выкса, с.Борковка, ул.Ленина, здание 100А			
ФАП	Верхне-Верейский ФАП	607035, Нижегородская область, Г.о.г.Выкса, с.Верхняя Верея, ул.Шернавская, д.1Б			
ФАП	Грязновский ФАП	607059, Нижегородская область, Г.о.г.Выкса, д.Грязная, ул.Коминтерна, д.2а			
ФАП	Димарский ФАП	607064, Нижегородская область, Г.о.г.Выкса, с.п.Димара, ул.Железнодорожная, здание 10, помещение 1			
ОВОП	Дружбинский ОВОП	607067, Нижегородская область, Г.о.г.Выкса, с.п.Дружба, мкр.Дружба, д.29, помещение 85			
ФАП	Нижне-Верейский ФАП	607063, Нижегородская область, Г.о.г.Выкса, с.Нижняя Верея, ул.Советская, д.31			
ФАП	Новский ФАП	607066, Нижегородская область, Г.о.г.Выкса, д.Новая Деревня, ул.Молодежная, здание 26 А, помещение 1			
ОВОП	Мотмосский ОВОП	607031, Нижегородская область, Г.о.г.Выкса, с.Мотмос, ул.1 Мая, здание 2, пом.2			
ФАП	Покровский ФАП	607056, Нижегородская область, Г.о.г.Выкса, д.Покровка, ул.Центральная, здание			

		47, помещение 2			
ФАП	Проволоченский ФАП	607034, Нижегородская область, Г.о.г.Выкса, р.п.Виля, ул.Московская, здание 1 В, помещение 2			
ФАП	Сноведской ФАП	607061, Нижегородская область, Г.о.г.Выкса, с.Сноведь, ул.Базарная, д.50, помещение 1			
ФАП	Тамболесский ФАП	607066, Нижегородская область, Г.о.г.Выкса, д.Тамболес, ул.Кооперативная, здание 1, помещение 1			
ФАП	Туртапинский ФАП	607062, Нижегородская область, Г.о.г.Выкса, с.Туртапка, ул.Школьная, здание 19			
ФАП	Унорский ФАП	607057, Нижегородская область, Г.о.г.Выкса, с.п.Унор, ул.Железнодорожная, здание 6 А, помещ.1			
ФАП	Чупалейский ФАП	607065, Нижегородская область, Г.о.г.Выкса, с.Чупалейка, ул.Специалистов, д.4 А, помещение 1			
Здравпункт	Здравпункт	607060, Нижегородская область, г.Выкса, ул.Братьев Баташевых, д.3			
Здравпункт	Здравпункт	607030, Нижегородская область; г.Выкса, ул.Лепсе, д.10			
Гагинский муниципальный округ					
ЦРБ	ГБУЗ НО «Гагинская центральная районная больница»	607870, Нижегородская область, Гагинский муниципальный округ, с.Гагино; ул.Южная, д.29			
	Поликлиника	607870, Нижегородская область, Гагинский муниципальный округ, с.Гагино; ул.Южная, д.31			
УБ	Большеаратская участковая больница, ОВОП	607844, Нижегородская область, Гагинский муниципальный округ, с.Большая Арать; ул.Южная, д.8			
ФЗП	Здравпункт с.Ветошкино	607855, Нижегородская область, Гагинский муниципальный округ,			

		с.Ветошкино, ул.Молодежная, д.13			
ФЗП	Здравпункт с.Н.Благовещенское	607855, Нижегородская область, Гагинский муниципальный округ, с.Новоблаговещенское; ул.Трудовая, д.42			
ФЗП	Здравпункт с.Ушаково	607875, Нижегородская область, Гагинский муниципальный округ, с.Ушаково; ул.Молодежная, д.6			
ФЗП	Здравпункт с.Итманово	607863, Нижегородская область, Гагинский муниципальный округ, с.Итманово, ул.Центральная, д.9, помещ.1			
ФЗП	Здравпункт с.Юрьево	607858, Нижегородская область, Гагинский муниципальный округ, с.Юрьево, ул.Центральная, д.101 Б			
ФЗП	Здравпункт с.Никольское	607858, Нижегородская область, Гагинский муниципальный округ, с.Никольское, ул.Центральная, д.101, помещ.2			
ФЗП	Здравпункт с.Н.Еделево	607858, Нижегородская область, Гагинский муниципальный округ, с.Ново-Еделево, ул.Новая, д.2, помещ.1			
ФЗП	Здравпункт с.Березники	607859, Нижегородская область, Гагинский муниципальный округ, с.Березники, ул.Въездная, д.2 б, помещ.1			
ФЗП	Здравпункт с.Мишуково Закрытие!	607858, Нижегородская область, Гагинский муниципальный округ, с.Мишуково, ул.Центральная, д.36А			
ФЗП	Здравпункт с.Покров	607851, Нижегородская область, Гагинский муниципальный округ, с.Покров, ул.Центральная, д.5			
ФЗП	Здравпункт с.Моисеевка	607861, Нижегородская область, Гагинский муниципальный округ,			

		с.Моисеевка, ул.Школьная, д.4			
ФЗП	Здравпункт с.Ляпня	607877, Нижегородская область, Гагинский муниципальный округ, с.Ляпня, ул.Зверева, д.118 Б			
ФЗП	Здравпункт с.Ивково	607853, Нижегородская область, Гагинский муниципальный округ, с.Ивково, ул.Запрудная, д.38			
ФЗП	Здравпункт с.Б.Уда	607848, Нижегородская область, Гагинский муниципальный округ, с.Большая Уда, ул.Школьная, д.2 А, помещ.1			
ФЗП	Здравпункт с.Какино	607862, Нижегородская область, Гагинский муниципальный округ, с.Какино, ул.Ленина, д.2а			
ФЗП	Здравпункт с.Ломакино	607853, Нижегородская область, Гагинский муниципальный округ, с.Ломакино, ул.Школьная, д.5			
ФЗП	Здравпункт с.Тарханово	607854, Нижегородская область, Гагинский муниципальный округ, с.Тарханова, ул.Центральная, д.20			
ФЗП	Здравпункт с.Зверево	607846, Нижегородская область, Гагинский муниципальный округ, с.Зверево; ул.Центральная, д.15			
ФЗП	Здравпункт с.П.Осаново	607850, Нижегородская область, Гагинский муниципальный округ, с.Паново-Осаново; ул.Новая, д.8			
ФЗП	Здравпункт с.Сыченки	607874, Нижегородская область, Гагинский муниципальный округ, с.Сыченки, ул.Соколовка, д.14, помещ.1			
ФЗП	Здравпункт с.Исупово	607860, Нижегородская область, Гагинский муниципальный округ, с.Исупово, ул.Молодежная, д.1,			

		пом.1			
Городецкий муниципальный округ					
ЦРБ	ГБУЗ НО «Городецкая центральная районная больница»	606502, Нижегородская область, г.Городец, пл.Пролетарская, д.36			
УБ	Зиняковская участковая больница	606517, Нижегородская область, Городецкий муниципальный округ, Зиняковский с/с, с.Зиняки, ул.Школьная, д.36			
УБ	Бриляковская участковая больница	606534, Нижегородская область, Городецкий муниципальный округ, Бриляковский с/с, с.Бриляково, ул.Мира, д.7			
УБ	Николо-Погостинская участковая больница	606514, Нижегородская область, Городецкий муниципальный округ, Николо-Погостинский с/с, с.Николо-Погост, ул.Кооперативная, д.2			
ВА	Смольковская врачебная амбулатория	606537, Нижегородская область, Городецкий муниципальный округ, Смольковский с/с, с.Смольки, ул.Новая, д.3, П3			
ВА	Строчковская врачебная амбулатория	606519, Нижегородская область, Городецкий муниципальный округ, Кумохинский с/с, с.Строчково, ул.Строчковская, д.4			
ВА	Аксентисская врачебная амбулатория	606513, Нижегородская область, Городецкий муниципальный округ, Николо-Погостинский с/с, с.п.Аксентис, д.51			
ВА	Тимирязевская врачебная амбулатория	606530, Нижегородская область, Городецкий муниципальный округ, Тимирязевский с/с, Сельский поселок им.Тимирязева, ул.Новая, д.1, помещ.2			
ВА	Серковская врачебная амбулатория	606528, Нижегородская область, Городецкий муниципальный округ, Кумохинский с/с, с.Серково, ул.Российская, д.1 А			

ВА	Ковригинская врачебная амбулатория	606533, Нижегородская область, Городецкий муниципальный округ, Ковригинский с/с, д.Ковригино, ул.Мира, д.4, пом.П 2			
ВА	Федуринская врачебная амбулатория	606531, Нижегородская область, Городецкий муниципальный округ, Федуринский с/с, д.Федурино, ул.Садовая, д.55 А			
ГБ	филиал № 1 ГБУЗ НО "Городецкая ЦРБ" "Заволжская городская больница"	606523, Нижегородская область, Городецкий муниципальный округ, г.Заволжье; пр.Дзержинского, д.58			
	детская поликлиника	606520, Нижегородская область, Городецкий муниципальный округ, г.Заволжье, ул.Пирогова, д.26			
	поликлиника № 2	606524, Нижегородская область, Городецкий муниципальный округ, г.Заволжье, ул.Железнодорожная, д.21			
	стоматологическая поликлиника	606524, Нижегородская область, Городецкий муниципальный округ, г.Заволжье, ул.Мичурина, д.30, пом.П 1			
ГБ	филиал № 2 ГБУЗ НО "Городецкая ЦРБ" "Городецкая городская больница"	606501, Нижегородская область, г.Городец; ул.Зосима Серого, д.11			
СМП	филиал № 3 ГБУЗ НО "Городецкая ЦРБ "Городецкая станция СМП"	606520, Нижегородская область, г.Заволжье, ул.Пирогова, д.26			
	СМП подстанция	606520, Нижегородская область, г.Городец, ул.Профсоюзная, д.30			
ФАП	Воронинский ФАП	606518, Нижегородская область, Городецкий муниципальный округ, Зиняковский с/с, с.Воронино, ул.Лесная, д.18, пом.П1			
ФАП	Дроздовский ФАП	606538, Нижегородская область, Городецкий			

		муниципальный округ, Бриляковский с/с, д.Дроздово, д.15, помещ.1			
ФАП	Зарубинский ФАП	606516, Нижегородская область, Городецкий муниципальный округ, Зиняковский с/с, с.Зарубино, ул.Комсомольская, д.5			
ФАП	Марковский ФАП	606539, Нижегородская область, Городецкий муниципальный округ, Тимирязевский с/с, с.п.Буревестник, д.20, пом.1			
ФАП	Мысовский ФАП	606519, Нижегородская область, Городецкий муниципальный округ, Кумохинский с/с, с.п.Узольский, д.36, помещ.1			
ФАП	Первомайский ФАП	606512, Нижегородская область, Городецкий муниципальный округ, р.п.Первомайский, ул.Центральная, д.11, помещ.1			
ФАП	Смиркинский ФАП	606536, Нижегородская область, Городецкий муниципальный округ, Смиркинский с/с, с.п.Смиркино, ул.Мира, д.1, помещ.1			
ФАП	Тиховский ФАП	606537, Нижегородская область, Городецкий муниципальный округ, Смольковский с/с, д.Тихая, ул.Набережная, д.11			
ФАП	Шадринский ФАП	606527, Нижегородская область, Городецкий муниципальный округ, Бриляковский с/с, д.Шадрино, ул.Школьная, д.7			
Передвижные ФАП					
Дальнеконстантиновский муниципальный округ					
ЦРБ	ГБУЗ НО «Дальнеконстантиновская центральная районная больница»	606310, Нижегородская область, р.п.Д.Константиново, ул.Пионерская, д.1а			

УБ	Суроватихинская участковая больница	606321, Нижегородская область, Д.Константиновский муниципальный округ, поселок станция Суроватиха, ул.Центральная, д.8			
ВА	Нижегородская сельская врачебная амбулатория	606305, Нижегородская область, Д.Константиновский муниципальный округ, п.Нижегородец, ул.Зеленая, д.38			
ВА	Врачебная амбулатория Д.Константиново-5	606315, Нижегородская область, Д.Константиновский муниципальный округ, п.Д-Константиново-5, ул.Пушкина, д.3			
ФАП	Арманихинский ФАП	606304, Нижегородская область, Д.Константиновский муниципальный округ, с.Арманиха, ул.Центральная, д.106			
ФАП	Белозеровский ФАП	606314, Нижегородская область, Д.Константиновский муниципальный округ, с.Белозерово, ул.Центральная, д.50			
ФАП	Берсеменовский ФАП	606325, Нижегородская область, Д.Константиновский муниципальный округ, с.Берсеменово, ул.Новая, д.17			
ФАП	Богоявленский ФАП	606303, Нижегородская область, Д.Константиновский муниципальный округ, с.Богоявление, ул.Шоссейная, д.145			
ФАП	Дубравский ФАП	606313, Нижегородская область, Д.Константиновский муниципальный округ, с.Дубрава, ул.Восточная, д.28			
ФАП	Кужутский ФАП	606302, Нижегородская область, Д.Константиновский			

		муниципальный округ, с.Кужутки, ул.Молодежная, д.3, помещ.2			
ФАП	Лазазейский ФАП	606310, Нижегородская область, Д.Константиновский муниципальный округ, с.Лазазей, ул.Мира, д.28			
ФАП	Малопицкий ФАП	606324, Нижегородская область, Д.Константиновский муниципальный округ, с.Малая Пица, ул.40лет Победы, д.13, помещ.21			
ФАП	Маргушинский ФАП	606326, Нижегородская область, Д.Константиновский муниципальный округ, с.Маргуша, ул.Новоселов, д.8			
ФАП	Мигалихинский ФАП	606322, Нижегородская область, Д.Константиновский муниципальный округ, с.Мигалиха, ул.Полевая д.1, помещ.14			
ФАП	Румстихинский ФАП	606320, Нижегородская область, Д.Константиновский муниципальный округ, с.Румстиха, ул.Шоссейная, д.39			
ФАП	Румянцевский ФАП	606313, Нижегородская область, Д.Константиновский муниципальный округ, с.Румянцево, ул.Молодежная, д.7			
ФАП	Сарлейский ФАП	606320, Нижегородская область, Д.Константиновский муниципальный округ, с.Сарлей, ул.Шоссейная, д.11 А			
ФАП	Таможниковский ФАП	606315, Нижегородская область, Д.Константиновский муниципальный округ, с.Таможниково, пер.Школьный, д.5			
ФАП	Татарский ФАП	606310, Нижегородская			

		область, Д.Константиновский муниципальный округ, с.Татарское, ул.Молодежная, д.139			
ФАП	Тепелевский ФАП	606311, Нижегородская область, Д.Константиновский муниципальный округ, с.Тепелево, ул.Садовая, д.2			
Дивеевский муниципальный округ					
ЦРБ	ГБУЗ НО «Дивеевская центральная районная больница имени академика Н.Н. Блохина»	607320, Нижегородская область, Дивеевский муниципальный округ, с.Дивеево, ул.Космонавтов, д.1 А			
УБ	Сатисская участковая больница	607328, Нижегородская область, Дивеевский муниципальный округ, п.Сатис, ул.Заводская, д.13			
ФАП	Больше-Череватовский ФАП	607323, Нижегородская область; Дивеевский, с.Большое Череватово, ул.Солнечная, д.7			
ФАП	Верякушский ФАП	607335, Нижегородская область, Дивеевский муниципальный округ, с.Верякуши, ул.Садовая, д.22			
ФАП	Глуховский ФАП	607322, Нижегородская область, Дивеевский муниципальный округ, с.Глухово, ул.Почтовая, д.3 А			
ФАП	Ивановский ФАП	607333, Нижегородская область, Дивеевский муниципальный округ, с.Ивановское, ул.Микромуниципальный округа, д.15 А			
ФАП	Елизарьевский ФАП	607330, Нижегородская область, Дивеевский муниципальный округ, с.Елизарьево, ул.9 Мая, д.35 А			
ФАП	Ичаловский ФАП	607336, Нижегородская область, Дивеевский муниципальный округ, с.Ичалово, ул.Гагарина, д.24			

ФАП	Конновский ФАП	607334, Нижегородская область, Дивеевский муниципальный округ, с.Конново, ул.Трудовая, д.40 А			
ФАП	Кременковский ФАП	607321, Нижегородская область, Дивеевский муниципальный округ, с.Кременки, ул.Новостройка, д.16			
ФАП	Круглопановский ФАП	607331, Нижегородская область, Дивеевский муниципальный округ, с.Круглые Паны, ул.Кооперативная, д.65			
ФАП	Лихачевский ФАП	607325, Нижегородская область, Дивеевский муниципальный округ, д.Лихачи, ул.Новая, д.111			
ФАП	Маевский ФАП	607320, Нижегородская область, Дивеевский муниципальный округ, д.Маевка, ул.Казамазова, д.83			
ФАП	Онучинский ФАП	607338, Нижегородская область, Дивеевский муниципальный округ, с.Онучино, ул.Школьная, д.6			
ФАП	Ореховский ФАП	607337, Нижегородская область, Дивеевский муниципальный округ, с.Ореховец, ул.Шоссейная, д.31			
ФАП	Полупочинковский ФАП	607337, Нижегородская область, Дивеевский муниципальный округ, д.Полупочинки, ул.Мира, д.58а			
ФАП	Смирновский ФАП	607333, Нижегородская область, Дивеевский муниципальный округ, д.Смирново, ул.Культурная, д.31			
ФАП	Стукловский ФАП	607339, Нижегородская область, Дивеевский муниципальный округ, с.Стуклово, ул.Пушкова, д.2 А			
ФАП	Суворовский ФАП	607325, Нижегородская область, Дивеевский муниципальный округ,			

		с.Суворово, ул.Молодежная, д.9 А			
Княгининский муниципальный округ					
ЦРБ	ГБУЗ НО «Княгининская центральная районная больница»	606340, Нижегородская область, г.Княгинино, пер.Володарского, д.23			
ФАП	Белкинский ФАП	606350, Нижегородская область, Княгининский муниципальный округ, с.Белка, ул.Новая, д.1, помещ.2			
ФАП	Большеандреевский ФАП	606345, Нижегородская область, Княгининский муниципальный округ, д.Большая Андреевка, ул.Новая, д.1, помещение 2			
ФАП	Бубенковский ФАП	606341, Нижегородская область, Княгининский муниципальный округ, д.Бубенки, ул.Школьная, д.4			
ФАП	Островский ФАП	606343, Нижегородская область, Княгининский муниципальный округ, с.Островское, ул.Молодежная, д.23, помещение 1			
ОВОП	Соловьевский ОВОП	606342, Нижегородская область, Княгининский муниципальный округ, д.Соловьево, ул.Молодежная, д.5, пом 2			
ФАП	Егорьевский ФАП	606355, Нижегородская область, Княгининский муниципальный округ, с.Егорьевское, ул.Городецкая, д.8			
ФАП	Троицкий ФАП	606354, Нижегородская область, Княгининский муниципальный округ, с.Троицкое, ул.Центральная, д.10, помещение 1			
ФАП	Шишковердский ФАП	606353, Нижегородская область, Княгининский муниципальный округ, с.Шишковердь, ул.Люкина, д.13, помещение 1			
ФАП	Покровский ФАП	606351, Нижегородская			

		область, Княгининский муниципальный округ, с.Покров, ул.Ветеранов, д.6, помещение 2			
ФАП	Ургинский ФАП	606356, Нижегородская область, Княгининский муниципальный округ, с.Урга, ул.Центральная, д.147			
ФАП	Возрожденский ФАП	606352, Нижегородская область, Княгининский муниципальный округ, п.Возрождение, ул.Садовая, д.14, помещение 2			
ФАП	Ананьевский ФАП	606352, Нижегородская область, Княгининский муниципальный округ, с.Ананье, ул.Малкина, д.15			
Ковернинский муниципальный округ					
ЦРБ	ГБУЗ НО «Ковернинская центральная районная больница»	606570, Нижегородская область, Ковернинский муниципальный округ, р.п.Ковернино, ул.Коммунистов, д.82			
УБ	Хохломская сельская участковая больница	606575, Нижегородская область, Ковернинский муниципальный округ, с.Хохлома, ул.Интернациональная, д.11 А			
ВА	Белбажская врачебная амбулатория	606580, Нижегородская область, Ковернинский муниципальный округ, с.Белбаж, ул.Молодежная, д.4 А			
ВА	Гавриловская врачебная амбулатория	606587, Нижегородская область, Ковернинский муниципальный округ, д.Гавриловка, ул.Центральная, д.9			
ВА	Скоробогатовская врачебная амбулатория	606573, Нижегородская область, Ковернинский муниципальный округ, д.Скоробогатово, д.30			
ФАП	ФАП д.Каменное	606588, Нижегородская область, Ковернинский муниципальный округ, д.Каменное, ул.Заречная, д.7			
ФАП	ФАП д.Наумово	606588, Нижегородская			

		область, Ковернинский муниципальный округ, д.Наумово, ул.Школьная, д.3			
ФАП	ФАП д.Понурово	606579, Нижегородская область, Ковернинский муниципальный округ, д.Понурово, ул.Молодежная, д.1			
ФАП	ФАП с.Горево	606582, Нижегородская область, Ковернинский муниципальный округ, с.Горево, ул.Медведева, д.17			
ФАП	ФАП д.Рамешки	606583, Нижегородская область, Ковернинский муниципальный округ, д.Рамешки, ул.Центральная, д.87			
ФАП	ФАП д.Бетино	606586, Нижегородская область, Ковернинский муниципальный округ, д.Бетино, ул.Молодежная, д.14 А			
ФАП	ФАП д.Шадрино	606577, Нижегородская область, Ковернинский муниципальный округ, д.Шадрино, ул.Советская, д.11			
ФАП	ФАП д.Тарасово	606576, Нижегородская область, Ковернинский муниципальный округ, д.Тарасово, ул.Профсоюзная, д.12			
ФАП	ФАП д.Ермиловская стройка	606575, Нижегородская область, Ковернинский муниципальный округ, д.Ермиловская стройка, д.11			
ФАП	ФАП д.Демино	606592, Нижегородская область, Ковернинский муниципальный округ, д.Демино, ул.Заречная, д.16			
ФАП	ФАП д.Волково	606587, Нижегородская область, Ковернинский муниципальный округ, д.Волково, д.38			
ФАП	ФАП д.Б-Круты	606578, Нижегородская область, Ковернинский муниципальный округ, д.Б-Круты,			

		ул.Молодежная, д.33			
ФАП	ФАП д.Шмаки	606578, Нижегородская область, Ковернинский муниципальный округ, д.Шмаки, ул.Центральная, д.6			
ФАП	ФАП д.Анисимово	606591, Нижегородская область, Ковернинский муниципальный округ, д.Анисимово, ул.Молодежная, д.24 «А»			
ФАП	ФАП д.Семино	606574, Нижегородская область, Ковернинский муниципальный округ, д.Семино, ул.Советская, д.4			
Передвижные ФАП					
Краснооктябрьский муниципальный округ					
ЦРБ	ГБУЗ НО «Уразовская центральная районная больница»	607530, Нижегородская область, Кр.Октябрьский муниципальный округ, с.Уразовка, ул.Кооперативная, д.33			
УБ	Салганская участковая больница	607541, Нижегородская область, Кр.Октябрьский муниципальный округ, с.Салганы; ул.1-ое Мая, д.1а			
ВА	Кечасовская врачебная амбулатория	607547, Нижегородская область, Кр.Октябрьский муниципальный округ, с.Кечасово; ул.Советская, д.67а			
ВА	Медянская врачебная амбулатория	607538, Нижегородская область, Кр.Октябрьский муниципальный округ, с.Медяна; ул.Ленина, д.68а			
ФАП	Абрамовский ФАП	607544, Нижегородская область, Кр.Октябрьский муниципальный округ, д.Абрамово, ул.Нагорная, д.22			
ФАП	Актуковский ФАП	607530, Нижегородская область, Кр.Октябрьский муниципальный округ, д.Актуково, пер.Школьная, д.12			
ФАП	Акулининский ФАП	607543, Нижегородская область, Кр.Октябрьский муниципальный округ, с.Акулинино,			

		ул.Колхозная, д.48			
ФАП	Александровский ФАП	607546, Нижегородская область, Кр.Октябрьский муниципальный округ, с.Александрово, ул.Восточная, д.64а			
ФАП	Большерыбушкинский ФАП	607533, Нижегородская область, Кр.Октябрьский муниципальный округ, с.Б.Рыбушкино; ул.Колхозная, д.26			
ФАП	Дубровский ФАП	607543, Нижегородская область, Кр.Октябрьский муниципальный округ, д.Дубровка, ул.Полюсная, д.43			
ФАП	Ендовищинский ФАП	607551, Нижегородская область, Кр.Октябрьский муниципальный округ, с.Ендовищи, ул.Центральная, д.36			
ФАП	Ерпелевский ФАП	607549, Нижегородская область, Кр.Октябрьский муниципальный округ, с.Ерпелево, ул.Луговая, д.117			
ФАП	Каргинский ФАП	607535, Нижегородская область, Кр.Октябрьский муниципальный округ, д.Карга, ул.Колхозная, д.55			
ФАП	Китовский ФАП	607545, Нижегородская область, Кр.Октябрьский муниципальный округ, с.Китово, ул.Тютикова, д.59			
ФАП	Ключищинский ФАП	607540, Нижегородская область, Кр.Октябрьский муниципальный округ, с.Ключищи, ул.Клубная, д.5			
ФАП	Красноярский ФАП	607530, Нижегородская область, Кр.Октябрьский муниципальный округ, д.Красный Яр; ул.Советская, д.44			
ФАП	Малорыбушкинский ФАП	607533, Нижегородская область, Кр.Октябрьский муниципальный округ, д.М.Рыбушкино; ул.Центральная, д.24			
ФАП	Маресевский ФАП	607542, Нижегородская			

		область, Кр.Октябрьский муниципальный округ, с.Маресево, ул.Центральная, д.1а			
ФАП	Михайловский ФАП	607548, Нижегородская область, Кр.Октябрьский муниципальный округ, с.Михайловка; ул.Центральная, д.66			
ФАП	Овечий Овражский ФАП	607536, Нижегородская область, Кр.Октябрьский муниципальный округ, д.Овечий Овраг, ул.Колхозная, д.38			
ФАП	Пошатовский ФАП	607539, Нижегородская область, Кр.Октябрьский муниципальный округ, с.Пошатово, ул.Коммунистическая, д. 68а			
ФАП	Саргинский ФАП	607544, Нижегородская область, Кр.Октябрьский муниципальный округ, с.Сарга, ул.Центральная, д.83			
ФАП	Семеновский ФАП	607532, Нижегородская область; Кр.Октябрьский муниципальный округ, с.Семеновка; ул.Ленина, д.55, пом.3			
ФАП	Трехозерский ФАП	607551, Нижегородская область, Кр.Октябрьский муниципальный округ, с.Трехозерки, ул.Школьная, д.6а			
ФАП	Федоровский ФАП	607555, Нижегородская область, Кр.Октябрьский муниципальный округ, с.Федоровка; ул.Красная, д.5а			
ФАП	Чембилеевский ФАП	607534, Нижегородская область, Кр.Октябрьский муниципальный округ, с.Чембилей; ул.Новая, д.3			
Краснобаковский муниципальный округ					
ЦРБ	ГБУЗ НО «Краснобаковская центральная районная больница»	606710, Нижегородская область, р.п.Красные Баки, ул.Чапаева, д.25			
ВА	Ветлужская амбулатория	606700, Нижегородская область, Краснобаковский			

		муниципальный округ, р.п.Ветлужский, ул.Полевая, д.18			
ВА	Шеманихинская амбулатория	606725, Нижегородская область, Краснобаковский район, п.Шеманиха, ул.Больничная, д.1 а			
ФАП	Арефинский ФАП	606719, Нижегородская область, Краснобаковский муниципальный округ, д.Арефино, д.16			
ФАП	Быструхинский ФАП	606710, Нижегородская область, Краснобаковский муниципальный округ, п.Быструха, ул.Центральная, д.23			
ФАП	Дмитриевский ФАП	606710, Нижегородская область, Краснобаковский муниципальный округ, с.Дмитриевское, ул.Молодежная, д.1 б			
ФАП	Затонский ФАП	606724, Нижегородская область, Краснобаковский муниципальный округ, п.Затон, ул.Береговая, д.3			
ФАП	Зубилихинский ФАП	606717, Нижегородская область, Краснобаковский муниципальный округ, с.Зубилиха, д.119			
ФАП	Зубовский ФАП	606714, Нижегородская область, Краснобаковский муниципальный округ, д.Зубово, ул.Шоссейная, д.90			
ФАП	Кирилловский ФАП	606719, Нижегородская область, Краснобаковский муниципальный округ, с.Кириллово, ул.Генерала Тихомирова, д.58 б			
ФАП	Козловский ФАП	606719, Нижегородская область, Краснобаковский муниципальный округ, д.Козлово, д.42			

ФАП	Лысицкий ФАП	606710, Нижегородская область, Краснобаковский муниципальный округ, д.Лысица, ул.Молодежная, д.12			
ФАП	Носовской ФАП	606715, Нижегородская область, Краснобаковский муниципальный округ, с.Носовая, ул.Клубная, д.82			
ФАП	Прудовский ФАП	606707, Нижегородская область, Краснобаковский муниципальный округ, п.Пруды, ул.Центральная, д.17			
ФАП	Сомихинский ФАП	606700, Нижегородская область, Краснобаковский муниципальный округ, д.Сомиха, д.23			
ФАП	Усольцевский ФАП	606718, Нижегородская область, Краснобаковский муниципальный округ, д.Усольцево, д.58			
ФАП	Чащихинский ФАП	606704, Нижегородская область, Краснобаковский муниципальный округ, д.Чащиха, ул.Новая, д.12			
ФАП	Чемашихинский ФАП	606722, Нижегородская область, Краснобаковский муниципальный округ, с.Чемашиха, ул.Школьная, д.1			
ФАП	Чибирский ФАП	606706, Нижегородская область, Краснобаковский муниципальный округ, п.Чибирь, ул.Центральная, д.1			
ФАП	Ядровский ФАП	606710, Нижегородская область, Краснобаковский муниципальный округ, д.Ядрово, ул.Центральная, д.28			
Кстовский муниципальный округ					

ЦРБ	ГБУЗ НО «Кстовская центральная районная больница»	607650, Нижегородская область, г.Кстово, ул.Талалушкина, д.14	Академия Самбо	А-6 "ФОК Волжский берег - Поселок Приволжский"; А-225 "Автостанция Кстово - Автостанция Сенная"; Т-272 "Проспект Победы - Мега"	400 м.
РБ	Районная больница № 1	607655, Нижегородская область, г.Кстово, ул.Советская, д.14, пер.Больничный, д.8, ул.Советская, д.31	Библиотека	А-225 "Автостанция Кстово - Автостанция Сенная"; Т-1 "Нагорный - г. Кстово"	240 м.
РБ	Районная больница № 2	607673, Нижегородская область, Кстовский муниципальный округ, пос.Волжский, ул.Центральная, д.2	Волжский	А-138 "Автостанция Кстово - Работки"; А-152 "Игумново - Автостанция Кстово"; А-180 "Автостанция Кстово - Работки"	540 м.
ВА	Запрудновская врачебная амбулатория	607690, Нижегородская область, Кстовский муниципальный округ, с.Запрудное	Запрудное	А-138 "Автостанция Кстово - Работки"	420 м.
	отделение скорой медицинской помощи	607664, Нижегородская область, г.Кстово, ул.Нижегородская, д.18 «А»	Ласточка	А-101 "Зелецино - Автостанция Кстово"; А-110 "д.Владимировка - Автостанция Кстово"; А-111 "Вередеево - Автостанция Кстово"; А-130 "Автостанция Кстово - с.Семеть"; А-217 "Автовокзал Щербинки - Автостанция Кстово"; А-225 "Автостанция Кстово - Автостанция Сенная"; Т-1 "Нагорный - г. Кстово"; Т-272 "Проспект Победы - Мега"; Т-110 "Лаплшей - Автостанция Кстово"	500 м.
ВА	Чернухинская врачебная амбулатория	607673, Нижегородская область, Кстовский муниципальный округ, с.Чернуха, ул.Троицкого	Инструментальная	А-138 "Автостанция Кстово - Работки"	410 м.
ВА	Ближнеборисовская врачебная амбулатория	607687, Нижегородская область, Кстовский муниципальный округ, с.Ближнее Борисово, ул.Больничная	Большое Борисово	205 "Нижний Новгород - п. Комсомольский", 208 "Нижний Новгород - Каменки", 211 "Нижний Новгород - Комарово", 213 "Нижний Новгород - Богоявление", 214 "Нижний Новгород-Богоявление", 221 "Нижний Новгород - Инитюно", 224 "Нижний Новгород - Кужутки", 224а "Нижний Новгород - с.Румянцево", Нижний Новгород - с. Тепло-Троицкое", т313 "Нижний Новгород - с/х Нижегородец"	1,6 км
ВА	Мокринская врачебная амбулатория	607671, Нижегородская область, Кстовский муниципальный округ, с.Большое Мокрое	Большое Мокрое	А-130 "Автостанция Кстово - с.Семеть"; А-217 "Автовокзал Щербинки - Автостанция Кстово"	800 м.
ВА	Ждановская врачебная амбулатория	607684, Нижегородская область, Кстовский муниципальный округ, п.Ждановский, ул.Школьная, д.19	Посёлок Ждановский	А-204 "Санаторий им. ВЦСПС - Автостанция Сенная"; А -215 "Автостанция Кстово - Автовокзал Щербинки"; А-225 "Автостанция Кстово - Автостанция Сенная"; А-272 "Проспект Победы - Мега"; 302 "Автостанция Кстово - Автостанция Сенная"; 304 "Автостанция Кстово - Тоннель Московского Вокзала"	320 м.
ВА	Безводнинская врачебная амбулатория	607675, Нижегородская область, Кстовский муниципальный округ, с.Безводное, ул.Ленина, д.21	Безводное	114 "Безводное - Автостанция Кстово"	670 м.
ВА	Афонинская врачебная амбулатория	607680, Нижегородская область, Кстовский муниципальный округ, д.Афонино, ул.Парковая,	Афонино	А-204 "Санаторий им. ВЦСПС - Автостанция Сенная"; А-225 "Автостанция Кстово - Автостанция Сенная"; 233 "Дубравная - Автостанция Сенная", 302 "Автостанция Кстово - Автостанция Сенная", 304 "Автостанция Кстово - Тоннель Московского	150 м.

		д.61 А		Вокзала", Т-83 "Микрорайон Соцгород-2 - Афонино", Т-328 "Работки - Автостанция Сенная"	
ВА	Новоликеевская врачебная амбулатория	607676, Нижегородская область, Кстовский муниципальный округ, д.Новоликеево, ул.Ленина, д.1	Новоликеево - Поселок	132 "Новоликиеево - Автостанция Кстово"	100 м.
ВА	Подлёсовская врачебная амбулатория	607693, Нижегородская область, Кстовский муниципальный округ, д.Подлесово, д.5 А, помещение 1	Подлесово	138 "Запрудное - Автостанция Кстово"	220 м.
ВА	Чернышихинская врачебная амбулатория	607699, Нижегородская область, Кстовский муниципальный округ, с.Чернышиха, помещение 1	Чернышиха	152 "Игумнуво - Автостанция Кстово", 568 "Курмыш - Автокзал Щербинки", 570 "Автостанция Пильна - Автовокзал Щербинки"	890 м.
ВА	Прокошевская врачебная амбулатория	607695, Нижегородская область, Кстовский муниципальный округ, д.Прокошево, ул.Молькова, д.29	Прокошево	138 "Запрудное - Автостанция Кстово"	290 м.
ВА	Ройкинская врачебная амбулатория	607686, Нижегородская область, Кстовский муниципальный округ, п.Селекционной станции, ул.Центральная, д.26, помещение 1	Магазин	53 "Берёзовый Клин - Завод Керамик", т-370 "Магазин - Метро Автозаводская"	410 м.
ФАП	Зелецинский ФАП	607671, Нижегородская область, Кстовский муниципальный округ, д.Зелецино	Зелецино	нет данных	
ФАП	Ветчаковский ФАП	607650, Нижегородская область, Кстовский муниципальный округ, д.Ветчак, ул.Магистральная, д.46	Ветчак	А-138 "Автостанция Кстово - Работки"; А-152 "Игумново - Автостанция Кстово"; А-180 "Автостанция Кстово - Работки", 568, 1009 "Курмыш - Автокзал Щербинки", 570, 658 "Автостанция Пильна - Автовокзал Щербинки"	450 м.
ФАП	Зименковский ФАП	607675, Нижегородская область, Кстовский муниципальный округ, д.Зименки, ул.Центральная, д.25 Д	Зименки	114 "Безводное - Автостанция Кстово"	270 м.
ФАП	Кузьминский ФАП	607680, Нижегородская область, Кстовский муниципальный округ, д.Кузминки, д.51	Подновье	5 "Площадь Горького - Подновье"	1,4 км
ФАП	Подвалихинский ФАП	607650, Нижегородская область, Кстовский муниципальный округ, д.Подвалиха			
ФАП	Ржавский ФАП	607684, Нижегородская область, Кстовский			

		муниципальный округ, д.Ржавка			
ФАП	Утечинский ФАП	607680, Нижегородская область, Кстовский муниципальный округ, д.Утечино, д.5			
ФАП	Фроловский ФАП	607684, Нижегородская область, Кстовский муниципальный округ, д.Фроловское			
ФАП	Чеченинский ФАП	607677, Нижегородская область, Кстовский муниципальный округ, д.Чеченино, ул.Зеленая, д.18, помещение 1			
ФАП	ФАП поселка Дружный	607683, Нижегородская область, Кстовский муниципальный округ, п.Дружный, д.3			
ФАП	Больше-Ельнинский ФАП	607684, Нижегородская область, Кстовский муниципальный округ, с.Большая Ельня			
ФАП	Варварский ФАП	607690, Нижегородская область, Кстовский муниципальный округ, с.Варварское, ул.Центральная, д.90, помещение 1			
ФАП	Велико Вражский ФАП	607650, Нижегородская область, Кстовский муниципальный округ, с.Великий Враг, ул.Школьная, д.13			
ФАП	Вязовкий ФАП	607689, Нижегородская область, Кстовский муниципальный округ, с.Вязовка, ул.Специалистов, д.3			
ФАП	Игумновский ФАП	607699, Нижегородская область, Кстовский муниципальный округ, с.Игумново, д.23, помещение 1			
ФАП	Михальчиковский ФАП	607675, Нижегородская область, Кстовский муниципальный округ, д.Михальчиково, ул.Школьная, д.10, помещение 1			
ФАП	Чаглавский ФАП	607675, Нижегородская область, Кстовский			

		муниципальный округ, с.Новые Ключищи, д.3			
ФАП	Работкинский ФАП	607677, Нижегородская область, Кстовский муниципальный округ, с.Работки, ул.Седова М.С., д.8			
ФАП	Семетский ФАП	607671, Нижегородская область, Кстовский муниципальный округ, с.Семеть, д.123, помещение 2			
ФАП	Слободской ФАП	607693, Нижегородская область, Кстовский муниципальный округ, с.Слободское, д.12 А			
ФАП	Толмачевский ФАП	607695, Нижегородская область, Кстовский муниципальный округ, с.Толмачево, ул.Шолохова, д.63 А			
ФАП	Федяковский ФАП	607686, Нижегородская область, Кстовский муниципальный округ, с.Федяково			
ФАП	Шавский ФАП	607690, Нижегородская область, Кстовский муниципальный округ, с.Шава, ул.Новая, д.8			
ФАП	Шелокшанский ФАП	607672, Нижегородская область, Кстовский муниципальный округ, с.Шелокша, ул.Крупнова д.32, помещение, 1, 20			
Передвижные ФАП					
Г.о.г.Кулебаки					
ЦРБ	ГБУЗ НО «Кулебакская центральная районная больница»	607010, Нижегородская область, г.Кулебаки, ул.Степана Разина, д.95			
УБ	Меляевская участковая больница закрытие к 2024 году	607023, Нижегородская область, Г.о.г.Кулебаки, р.п.Гремячево, ул.Ленина, д.35, помещение 01			
ВА	Саваслейская амбулатория	607007, Нижегородская область, Г.о.г.Кулебаки, с.Саваслейка, ул.Молодежная, д.1			
ВА	Гремячевская амбулатория	607022, Нижегородская область, Г.о.г.Кулебаки, р.п.Гремячево, ул.Мира, д.4			

ФАП	Велетьменский ФАП	607011, Нижегородская область, Г.о.г.Кулебаки, р.п.Велетьма, ул.Садовникова, д.3			
ФАП	Ломовский ФАП	607022, Нижегородская область, Г.о.г.Кулебаки, с.Ломовка, ул.Советская, д.28, помещение 001			
ФАП	Михайловский ФАП	607003, Нижегородская область, Г.о.г.Кулебаки, д.Михайловка, ул.Труда, д.2			
ФАП	Мурзицкий ФАП	607013, Нижегородская область, Г.о.г.Кулебаки, с.Мурзицы, ул.Строителей, д.13, помещ.001			
ФАП	Первомайский ФАП	607010, Нижегородская область, Г.о.г.Кулебаки, п.Первомайский, ул.Зеленая, д.1А, помещ.001			
ФАП	Серебрянский ФАП	607006, Нижегородская область, Г.о.г.Кулебаки, д.Серебрянка, ул.Новая, д.6, помещение 002			
ФАП	Тепловский ФАП	607028, Нижегородская область, Г.о.г.Кулебаки, с.Теплово, ул.Полевая, д.38, помещение 001			
ФАП	ФАП Молочной фермы	607010, Нижегородская область, Г.о.г.Кулебаки, п.Молочной фермы, ул.Рабочая, д.5, помещение 003			
ФАП	Шилокшанский ФАП	607002, Нижегородская область, Г.о.г.Кулебаки, с.Шилокша, ул.Молодежная, д.11			
Лукояновский муниципальный округ					
ЦРБ	ГБУЗ НО «Лукояновская центральная районная больница»	607800, Нижегородская область, г.Лукоянов, ул.Куйбышева, д.14			
ГБ	Разинская поселковая больница	607830, Нижегородская область, Лукояновский муниципальный округ, р.п.им.Степана Разина, ул.Горького, д.46			
УБ	Б.Маресьевская участковая больница	607821, Нижегородская область, Лукояновский муниципальный округ, с.Большое Маресьево,			

		ул.Больничная, д.27			
УБ	Шандровская участковая больница	607833, Нижегородская область, Лукояновский муниципальный округ, с.Шандрово, ул.Полевая, д.1			
ВА	Ульяновская врачебная амбулатория	607800, Нижегородская область; г.Лукоянов, микр.2, д.9а			
ФАП	Атингеевский ФАП	607807, Нижегородская область, Лукояновский муниципальный округ, с.Антингеево, ул.Молодежная, д.1			
ФАП	Большеарский ФАП	607817, Нижегородская область, Лукояновский муниципальный округ, с.Большая Аря, ул.Сластяева, д.1 б			
ФАП	Большемамлеевский ФАП	607841, Нижегородская область, Лукояновский муниципальный округ, с.Большое Мамлеево, ул.Колхозная, д.10			
ФАП	Березовский ФАП	607842, Нижегородская область, Лукояновский муниципальный округ, с.Александровка, ул.Колхозная, д.91			
ФАП	Бутский ФАП	607836, Нижегородская область, Лукояновский муниципальный округ, д.Бутская, ул.Центральная, д.54			
ФАП	Владимировский ФАП	607805, Нижегородская область, Лукояновский муниципальный округ, с.Владимировка, ул.Молодежная, д.5			
ФАП	Гарской ФАП	607814, Нижегородская область, Лукояновский муниципальный округ, с.Гари, ул.1-е Мая, д.34			
ФАП	Елфимовский ФАП	607821, Нижегородская область, Лукояновский муниципальный округ, с.Елфимово, ул.Советская, д.80а			
ФАП	Иванцевский ФАП	607832, Нижегородская область, Лукояновский муниципальный округ, с.Иванцево, ул.Победы,			

		д.9			
ФАП	Красно-Полянский ФАП	607825, Нижегородская область, Лукояновский муниципальный округ, с.Красная Поляна, ул.Лесная, д.24			
ФАП	Крюковский ФАП	607842, Нижегородская область, Лукояновский муниципальный округ, с.Крюковка, ул.Ленина, д.30			
ФАП	Кудеяровский ФАП	607812, Нижегородская область, Лукояновский муниципальный округ, с.Кудеярово, ул.Большевистская, д.19			
ФАП	Лопатинский ФАП	607844, Нижегородская область, Лукояновский муниципальный округ, с.Лопатино, ул.Новая Линия, д.8			
ФАП	Мерлиновский ФАП	607844, Нижегородская область, Лукояновский муниципальный округ, с.Мерлиновка, ул.Ленина, д.96			
ФАП	Маломамлеевский ФАП	607814, Нижегородская область, Лукояновский муниципальный округ, с.Малое Мамлеево, ул.Новикова, д.31			
ФАП	Малополянский ФАП	607821, Нижегородская область, Лукояновский муниципальный округ, с.Малая Поляна, ул.Заречная, д.150			
ФАП	Неверовский ФАП	607843, Нижегородская область, Лукояновский муниципальный округ, с.Неверово, ул.Центральная, д.1 в			
ФАП	Новоселковский ФАП	607822, Нижегородская область, Лукояновский муниципальный округ, с.Новоселки, ул.Клубная, д.144			
ФАП	Новомихайловский ФАП	607831, Нижегородская область, Лукояновский муниципальный округ, с.Новомихайловка, ул.Кадышева, д.24			
ФАП	Нехорошевский ФАП	607821, Нижегородская			

		область, Лукояновский муниципальный округ, с.Нехорошево, ул.Сельская, д.39			
ФАП	Никулинский ФАП	607820, Нижегородская область, Лукояновский муниципальный округ, с.Никулино, ул.Советская, д.70			
ФАП	Печинский ФАП	607837, Нижегородская область, Лукояновский муниципальный округ, с.Печи, ул.Советская, д.49			
ФАП	Перемчалковский ФАП	607805, Нижегородская область, Лукояновский муниципальный округ, с.Перемчалки, ул.Золина, д.20а			
ФАП	Покровский ФАП	607838, Нижегородская область, Лукояновский муниципальный округ, с.Покровка, ул.Центральная, д.69			
ФАП	Пойский ФАП	607806, Нижегородская область, Лукояновский муниципальный округ, с.Поя, ул.Гагарина, д.28			
ФАП	Пичингушский ФАП	607822, Нижегородская область, Лукояновский муниципальный округ, с.Пичингуши, ул.Советская, д.31а			
ФАП	Романовский ФАП	607830, Нижегородская область, Лукояновский муниципальный округ, с.Романовка, ул.Лесная, д.20			
ФАП	Саврасовский ФАП	607816, Нижегородская область, Лукояновский муниципальный округ, с.Саврасово, ул.Октябрьская, д.90			
ФАП	Санковский ФАП	607836, Нижегородская область, Лукояновский муниципальный округ, с.Санки, ул.Центральная, д.40			
ФАП	Салдоманов-Майданский ФАП	607835, Нижегородская область, Лукояновский муниципальный округ, с.Салдоманов Майдан,			

		ул.Шихарева, д.113			
ФАП	Тольско-Майданский ФАП	607813, Нижегородская область, Лукояновский муниципальный округ, с.Тольский Майдан, ул.Свердлова, д.116			
ФАП	Ульяновский ФАП	607811, Нижегородская область, Лукояновский муниципальный округ, с.Ульяново, ул.Кооперативная, д.2 д			
ФАП	Чиргушский ФАП	607818, Нижегородская область, Лукояновский муниципальный округ, с.Чиргуши, ул.Панкстьяновка, д.40			
ФАП	Чуфаровский ФАП	607844, Нижегородская область, Лукояновский муниципальный округ, с.Чуфарово, ул.Ленина, д.9 а			
Здравпункт	Здравпункт	607800, Нижегородская область; г.Лукоянов, ул.Куманева, д.10			
Здравпункт	Здравпункт	607800, Нижегородская область; г.Лукоянов, ул.Пролетарская, д.130			
Лысковский муниципальный округ					
ЦРБ	ГБУЗ НО «Лысковская центральная районная больница»	606210, Нижегородская область, г.Лысково, ул.50-лет ВЛКСМ, д.14			
УБ	Валковская участковая больница	606255, с.Валки, ул.Мира, д.54			
ВА	Барминская амбулатория	606248, Нижегородская область, Лысковский муниципальный округ, с.Бармино, ул.Полевая, д.3			
ВА	Просецкая амбулатория	606246, Нижегородская область, Лысковский муниципальный округ, с.Просек, ул.Школьная, д.89			
ВА	Кисловская амбулатория	606231, Нижегородская область, Лысковский муниципальный округ, пос.Нива, ул.Солдатова, д.1			
ВА	Леньковская амбулатория	606228, Нижегородская область, Лысковский муниципальный округ, с.Леньково,			

		ул.Школьная, д.13			
ФАП	Асташихинский ФАП	606247, Нижегородская область, Лысковский муниципальный округ, с.Асташиха, ул.Центральная, д.36			
ФАП	Белозерихинский ФАП	606247, Нижегородская область, Лысковский муниципальный округ, с.Белозериха, ул.Советская, д.1 А			
ФАП	Борский ФАП	606221, Нижегородская область, Лысковский муниципальный округ, пос.Бор, ул.Молодежная, д.18			
ФАП	Валавский ФАП	606235, Нижегородская область, Лысковский муниципальный округ, д.Валава, ул.Колхозная, д.7, Помещение 2			
ФАП	Варганский ФАП	606227, Нижегородская область, Лысковский муниципальный округ, с.Варганы, ул.Школьная, д.8			
ФАП	Великовский ФАП	606224, Нижегородская область, Лысковский муниципальный округ, с.Великовское, ул.Молодежная, д.18			
ФАП	Елховский ФАП	606238, Нижегородская область, Лысковский муниципальный округ, д.Елховка, ул.Молодежная, д.21			
ФАП	Кириковский ФАП	606232, Нижегородская область, Лысковский муниципальный округ, с.Кириково, ул.Молодежная, д.162			
ФАП	Красно-Осельский ФАП	606245, Нижегородская область, Лысковский муниципальный округ, с.Красный Оселок, ул.Жаркова, д.1			
ФАП	Кременковский ФАП	606243, Нижегородская область, Лысковский муниципальный округ, д.Кременки, ул.Молодежная, д.6			
ФАП	Летневский ФАП	606234, Нижегородская			

		область, Лысковский муниципальный округ, д.Летнево, ул.Центральная, д.4 А			
ФАП	Малиновский ФАП	606234, Нижегородская область, Лысковский муниципальный округ, д.Малиновка, ул.Школьная, д.70 А			
ФАП	Никольский ФАП	606237, Нижегородская область, Лысковский муниципальный округ, с.Никольское, ул.Завражная, д.22			
ФАП	Петровский ФАП	606242, Нижегородская область, Лысковский муниципальный округ, с.Петровка, ул.Молодежная, д.2 А			
ФАП	Трофимовский ФАП	606239, Нижегородская область, Лысковский муниципальный округ, с.Трофимово, пл.Советов, д.1			
ФАП	Ушаковский ФАП	606246, Нижегородская область, Лысковский муниципальный округ, д.Ушаковка, ул.Зеленая, д.80			
ФАП	Черномазский ФАП	606222, Нижегородская область, Лысковский муниципальный округ, д.Черная Маза, ул.Советская, д.4			
ФАП	Чернухинский ФАП	606240, Нижегородская область, Лысковский муниципальный округ, с.Чернуха, ул.Буренино, д.1, пом.3			
Здравпункт	Здравпункт	606210, Нижегородская область; г.Лысково; ул.Мичурина, д.75			
Передвижные ФАП					
Г.о.Навашинский					
ЦРБ	ГБУЗ НО «Навашинская центральная районная больница»	607100, Нижегородская область, г.Навашино, ул.Терешкина, д.6			
ВА	Тёшинская врачебная амбулатория, планируется ФАП?	607125, Нижегородская область, Г.о.Навашинский, р.п.Тёша, ул.Советская, д.13а			

ВА	Поздняковская врачебная амбулатория Планируется ОВОП	607114, Нижегородская область, Г.о.Навашинский, с.Поздняково, ул.Богатова, д.2			
ВА	Пустынская врачебная амбулатория Планируется ОВОП	607111, Нижегородская область, Г.о.Навашинский, д.Валтово, ул.Комсомольская, д.48			
ФАП	Большеокуловский ФАП	607107, Нижегородская область, Г.о.Навашинский, с.Большое Окулово, ул.Советская, д.1			
ФАП	Горицкий ФАП	607124, Нижегородская область, Г.о.Навашинский, д.Горицы, ул.Заречная, д.60			
ФАП	Ефановский ФАП	607115, Нижегородская область, Г.о.Навашинский, с.Ефаново, ул.Молодежная, д.19			
ФАП	Коробковский ФАП	607118, Нижегородская область, Г.о.Навашинский, с.Коробково, ул.Школьная, д.16а			
ФАП	Левинский ФАП	607111, Нижегородская область, Г.о.Навашинский, д.Левино, ул.Новая, д.45			
ФАП	Малоокуловский ФАП	607109, Нижегородская область, Г.о.Навашинский, д.Малое Окулово, ул.Пионерская, д.2а			
ФАП	Монаковский ФАП	607116, Нижегородская область, Г.о.Навашинский, с.Монаково, ул.Молодежная, д.5			
ФАП	Натальинский ФАП планируется ОВОП	607110, Нижегородская область, Г.о.Навашинский, с.Натальино, ул.Молодежная, д.44			
ФАП	Новошинский ФАП	607132, Нижегородская область, Г.о.Навашинский,			

		с.Новошино, ул.Пролетарская, д.28а			
ФАП	Роговский ФАП	607124, Нижегородская область, Г.о.Навашинский, д.Рогово, ул.Школьная, д.118			
ФАП	Родяковский ФАП	607110, Нижегородская область, Г.о.Навашинский, д.Родяково, ул.Рабочая, д.52			
ФАП	Румасовский ФАП	607126, Нижегородская область, Г.о.Навашинский, д.Румасово, д.30			
ФАП	Салавирский ФАП	607126, Нижегородская область, Г.о.Навашинский, д.Салавирь, ул.Советская, д.43			
ФАП	Сонинский ФАП	607124, Нижегородская область, Г.о.Навашинский, с.Сонино, ул.Трудовая, д.99			
ФАП	Степуринский ФАП	607120, Нижегородская область, Г.о.Навашинский, п.Степурино, ул.Станционная, д.42			
ФАП	Угольновский ФАП	607109, Нижегородская область, Г.о.Навашинский, д.Угольное, д.44			
Павловский муниципальный округ					
ЦРБ	ГБУЗ НО «Павловская центральная районная больница»	606103, Нижегородская область, г.Павлово, ул.Советская, д.24			
УГБ	Городская больница № 2	606103, Нижегородская область, г.Павлово, ул.Кооперативная, д.1а			
ДГБ	Детская больница "Айболит"	606103, Нижегородская область, г.Павлово, ул.Советская, д.24			
ВА	Таремская сельская врачебная амбулатория	606135, Нижегородская область, Павловский муниципальный округ, с.Таремское, ул.Школьная, д.10а			
ВА	Ясенецкая сельская врачебная амбулатория	606117, Нижегородская область, Павловский			

		муниципальный округ, д.Ясенцы, ул.Школьная, д.23			
ВА	Абабковская сельская врачебная амбулатория	606119, Нижегородская область, Павловский муниципальный округ, с.Абабково, пер.Школьный, д.1			
ГБ	Ворсменская городская больница	606120, Нижегородская область; Павловский муниципальный округ; г.Ворсма; ул.Свободы, д.67 А			
ГБ	Тумботинская больница	606131, Нижегородская область; Павловский муниципальный округ; р.п.Тумботино; ул.Пушкина, д.1а			
ГБ	Горбатовская городская больница	606125, Нижегородская область, Павловский муниципальный округ, г.Горбатов, ул.Горбунова, д.9			
ФАП	Варежский ФАП	606133, Нижегородская область, Павловский муниципальный округ, с.Вареж, ул.Школьная, д.18			
ОВОП	Давыдовский ОВОП	606138, Нижегородская область, Павловский муниципальный округ, с.Большое Давыдово, ул.Заводская, д.1			
ФАП	Кряжовский ФАП	606133, Нижегородская область, Павловский муниципальный округ, д.Кряжи, д.4			
ОВОП	Лаптевский ОВОП	606136, Нижегородская область, Павловский муниципальный округ, д.Лаптево, ул.Н.Квасова, д.40 А			
ФАП	Лоханский ФАП	606133, Нижегородская область, Павловский муниципальный округ, д.Лохани, д.53			
ФАП	Мало-Иголкинский ФАП	606134, Нижегородская область, Павловский муниципальный округ, д.М.Иголкино, д.92			
ФАП	Молявинский ФАП	606135, Нижегородская область, Павловский			

		муниципальный округ, д.Молявино, ул.Новая, д.13 А			
ФАП	Чернеевский ФАП	606136, Нижегородская область, Павловский муниципальный округ, д.Чернеево, ул.Новая, д.4			
ФАП	Ярымовский ФАП	606137, Нижегородская область, Павловский муниципальный округ, с.Ярымово, д.15			
ФАП	ФАП с.Грудцино	606118, Нижегородская область, Павловский муниципальный округ, с.Грудцино, пер.Заводской, д.24			
ФАП	ФАП д.Комарово	606127, Нижегородская область, Павловский муниципальный округ, д.Комарово, ул.Центральная, д.170			
ФАП	ФАП д.Коровино	606117, Нижегородская область, Павловский муниципальный округ, д.Кишемское, д.43, к.1			
ФАП	ФАП д.Кишкино	606117, Нижегородская область, Павловский муниципальный округ, д.Кишкино, ул.Нагорная, д.1 А, пом.1			
ФАП	ФАП д.Щепачиха	606131, Нижегородская область, Павловский муниципальный округ, д.Щепачиха, д.113 А			
ФАП	ФАП д.Старое Щербинино СТРОЙКА открытие в 2020г	606131, Нижегородская область, Павловский муниципальный округ, д.Старое Щербинино, д.139, пом.1			
ФАП	ФАП НПС Степаньково	606131, Нижегородская область, Павловский муниципальный округ, д.Степаньково в 4 км к северо-западу от д.Степаньково, д.4, пом.2			
ФАП	ФАП с.Чмутово	606116, Нижегородская область, Павловский муниципальный округ, с.Чмутово, ул.Мира, д.36, кв.19			
Здравпункт	Здравпункт	606108, Нижегородская область; г.Павлово;			

		ул.Чапаева, д.43			
Здравпункт	Здравпункт	606100, Нижегородская область; г.Павлово; ул.Маяковского, д.77			
Здравпункт	Здравпункт	606108, Нижегородская область; г.Павлово; ул.Суворова, д.1			
Здравпункт	Здравпункт (врачебный)	606100, Нижегородская область; г.Павлово; ул.Коммунистическая, д.78			
Здравпункт	Здравпункт	606100, Нижегородская область; г.Павлово; ул.Коммунистическая, д.78а			
Здравпункт	Здравпункт	606135, Нижегородская область; Павловсий муниципальный округ, д.Долгово, д.1 А			
Передвижные ФАП					
Г.о.г.Первомайск					
ЦРБ	ГБУЗ НО «Первомайская центральная районная больница»	607760, Нижегородская область, г.Первомайск, ул.Медгородок, д.4			
ВА	Сатисская врачебная амбулатория	607750, Нижегородская область, Г.о.г.Первомайск, р.п.Сатис, ул.Советская, д.10 Б			
ВА	Рогожская сельская врачебная амбулатория	607732, Нижегородская область, Г.о.г.Первомайск, с.Большой Макателем, ул.Молодежная, д.15			
ФАП	Берещинский ФАП	607751, Нижегородская область, Г.о.г.Первомайск, п.Берещино, ул.Советская, д.19			
ФАП	Кошелихинский ФАП	607734, Нижегородская область, Г.о.г.Первомайск, с.Кошелиха, ул.Школьная, д.25			
ФАП	Маломакателемский ФАП	607731, Нижегородская область, Г.о.г.Первомайск, с.Малый Макателем, ул.Клубная, д.28			
ФАП	Нелейский ФАП	607743, Нижегородская область, Г.о.г.Первомайск,			

		с.Нелей, ул.Молодежная, д.18			
ФАП	Николаевский ФАП	607745, Нижегородская область, Г.о.г.Первомайск, с.Николаевка, ул.Молодежная, д.11 Б			
ФАП	Обуховский ФАП	607741, Нижегородская область, Г.о.г.Первомайск, с.Обухово, ул.Полевая, д.3			
ФАП	Петровский ФАП	607740, Нижегородская область, Г.о.г.Первомайск, д.Петровка, ул.Центральная, д.81			
ФАП	Успенский ФАП	607731, Нижегородская область, Г.о.г.Первомайск, с.Успенское, ул.Кооперптивная, д.34			
ФАП	Шутиловский ФАП	607742, Нижегородская область, Г.о.г.Первомайск, с.Шутилово, ул.Кирова, д.46			
Здравпункт	Здравпункт	607760, Нижегородская область, г.Первомайск, ул.Мочалина, д.11			
Здравпункт	Здравпункт	607760, Нижегородская область, г.Первомайск, ул.Мочалина, д.13			
Здравпункт	Здравпункт	607760, Нижегородская область, г.Первомайск, ул.Мочалина, д.2а, помещение 2-5			
Г.о.Перевозский					
ЦРБ	ГБУЗ НО «Перевозская центральная районная больница»	607400, Нижегородская область, г.Перевоз, ул.Центральная, д.68			
ФАП	Вельдемановский ФАП	607403, Нижегородская область, Г.о.Перевозский, с.Вельдеманово, ул.Молодежная, д.26			
ФАП	Дзержинский ФАП	607416, Нижегородская область, Г.о.Перевозский, пос.им.Дзержинского, ул.Специалистов, д.7			
ФАП	Дубской ФАП	607401, Нижегородская область, Г.о.Перевозский, с.Дубское,			

		ул.Центральная, д.105а			
ФАП	Ичалковский ФАП	607411, Нижегородская область, Г.о.Перевозский, с.Ичалки, пл.Кирова, д.8			
ФАП	Каменский ФАП	607406, Нижегородская область, Г.о.Перевозский, д.Каменка, ул.Школьная, д.30			
ФАП	Кемарский ФАП	607408, Нижегородская область, Г.о.Перевозский, с.Б-Кемары, ул.Центральная, д.40, помещ. №1			
ФАП	Корсаковский ФАП	607411, Нижегородская область, Г.о.Перевозский, с.Корсаково, ул.Завражная, д.10			
ФАП	Палецкий ФАП	607405, Нижегородская область, Г.о.Перевозский, с.Палец, ул.Шиянова, д.23			
ФАП	Пилекшевский ФАП	607411, Нижегородская область, Г.о.Перевозский, с.Пилекшево, ул.Центральная, д.21, помещ. №1			
ФАП	Полянский ФАП	607410, Нижегородская область, Г.о.Перевозский, с.Поляна, ул.Мордовская, д.12			
ФАП	Ревезенский ФАП	607413, Нижегородская область, Г.о.Перевозский, с.Ревезень, ул.Школьная, д.37А			
ФАП	Сунеевский ФАП	607412, Нижегородская область, Г.о.Перевозский, с.Сунеево, ул.Новая, д.9			
ФАП	Танайковский ФАП	607402, Нижегородская область, Г.о.Перевозский, с.Танайково, ул.Центральная, д.74			
ФАП	Тилининский ФАП	607414, Нижегородская область, Г.о.Перевозский, с.Тилинино, ул.Полевая, д.1а, помещ. № 2			
ФАП	Центральный ФАП	607409, Нижегородская область, Г.о.Перевозский, п.Центральный, ул.Центральная, д.25			
ФАП	Шершовский ФАП	607414, Нижегородская область, Г.о.Перевозский, с.Шершово, ул.Нагорная,			

		д.11			
ФАП	Шпилёвский ФАП	607404, Нижегородская область, Г.о.Перевозский, с.Шпилево, ул.Центральная, д.7, помещ. № 2			
ФАП	Ягодинский ФАП	607407, Нижегородская область, Г.о.Перевозский, с.Ягодное, ул.Нагорная, д.1, помещ. № 3			
Пильнинский муниципальный округ					
ЦРБ	ГБУЗ НО «Пильнинская центральная районная больница»	607490, Нижегородская область, р.п.Пильна, ул.40 лет Победы, д.1			
УБ	Петряксинская участковая больница	607495, Нижегородская область, Пильнинский муниципальный округ, с.Петряксы, ул.Комсомольская, д.15			
УБ	Курмышская участковая больница	607467, Нижегородская область, Пильнинский муниципальный округ, с.Курмыш, ул.Советская, д.43			
УБ	Медянская участковая больница	607472, Нижегородская область, Пильнинский муниципальный округ, с.Медяна, ул.Ленина, д.70			
ФАП	Бакшандинский ФАП	607475, Нижегородская область, Пильнинский муниципальный округ, с.Бакшандино, ул.Лесная, д.74			
ФАП	Балеевский ФАП	607475, Нижегородская область, Пильнинский муниципальный округ, с.Балеевка, ул.Колхозная, д.6			
ФАП	Барятинский ФАП	607475, Нижегородская область, Пильнинский муниципальный округ, с.Барятино, ул.Фролова, д.1 А			
ФАП	Большеалександровский ФАП	607475, Нижегородская область, Пильнинский муниципальный округ, д.Большая Александровка, ул.Луговая, д.17			
ФАП	Большеандосовский ФАП	607490, Нижегородская область, Пильнинский			

		муниципальный округ, с.Большое Андосово, ул.Давыдова, д.57			
ФАП	Бортсурманский ФАП	607462, Нижегородская область, Пильнинский муниципальный округ, с.Бортсурманы, ул.Нагорная, д.30			
ФАП	Деяновский ФАП	607464, Нижегородская область, Пильнинский муниципальный округ, с.Деяново, ул.Молодежная, д.33			
ФАП	Ждановский ФАП	607498, Нижегородская область, Пильнинский муниципальный округ, с.Жданово, пл.Советская, д.10			
ФАП	Каменский ФАП	607462, Нижегородская область, Пильнинский муниципальный округ, с.Каменка, ул.Советская, д.7			
ФАП	Кисленский ФАП	607477, Нижегородская область, Пильнинский муниципальный округ, с.Кисленка, ул.Центральная, д.70			
ФАП	Княжегорский ФАП	607470, Нижегородская область, Пильнинский муниципальный округ, с.Княжиха, ул.Нагорная, д.74			
ФАП	Красногорский ФАП	607496, Нижегородская область, Пильнинский муниципальный округ, с.Красная Горка, ул.Молодежная, д.9			
ФАП	Малоандосовский ФАП	607483, Нижегородская область, Пильнинский муниципальный округ, с.Малое Андосово, ул.Коммунальная, д.9			
ФАП	Мальцевский ФАП	607463, Нижегородская область, Пильнинский муниципальный округ, с.Мальцево, ул.Молодежная, д.19			
ФАП	Можаров-Майданский ФАП	607460, Нижегородская область, Пильнинский муниципальный округ, с.Можаров Майдан,			

		ул.Ленина, д.62 А			
ФАП	Наватский ФАП	607462, Нижегородская область, Пильнинский муниципальный округ, с.Наваты, ул.Пролетарская, д.8			
ФАП	Новомочалеевский ФАП	607462, Нижегородская область, Пильнинский муниципальный округ, с.Новомочалеи, ул.Центральная, д.18			
ФАП	Ожгибовский ФАП	607461, Нижегородская область, Пильнинский муниципальный округ, с.Ожгибовка, ул.Кирова, д.44			
ФАП	Озерский ФАП	607473, Нижегородская область, Пильнинский муниципальный округ, с.Озерки, ул.Чапаевская, д.13			
ФАП	Саранский ФАП	607481, Нижегородская область, Пильнинский муниципальный округ, с.Арьевка, ул.Молодежная, д.10 А			
ФАП	Старомочалеевский ФАП	607497, Нижегородская область, Пильнинский муниципальный округ, с.Старомочалеи, ул.Набережная, д.25 А			
ФАП	Столбищенский ФАП	607461, Нижегородская область, Пильнинский муниципальный округ, с.Столбищи, ул.Молодежная, д.11			
ФАП	Тенекаевский ФАП	607477, Нижегородская область, Пильнинский муниципальный округ, с.Тенекаево, ул.Советская, д.1			
ФАП	Юморгский ФАП	607480, Нижегородская область, Пильнинский муниципальный округ, д.Юморга, ул.Школьная, д.34			
ФАП	Языковский ФАП	607474, Нижегородская область, Пильнинский муниципальный округ, с.Языково, ул.Больничная, д.5			
Передвижные ФАП					

Починковский муниципальный округ					
ЦРБ	ГБУЗ НО «Починковская центральная районная больница»	607910, Нижегородская область, с.Починки, ул.Луначарского, д.45			
УБ	Наруксовская участковая больница	607921, Нижегородская область, Починковский муниципальный округ, с.Наруксово, ул.Кирова, д.21			
УБ	Кочкуровская участковая больница	607936, Нижегородская область, Починковский муниципальный округ, с.Кочкурово, ул.Советская, д.15			
УБ	Мадаевская участковая больница	607919, Нижегородская область, Починковский муниципальный округ, с.Мадаево, ул.Кооперативная, д.1			
УБ	Пеля-Хованская участковая больница	607930, Нижегородская область, Починковский муниципальный округ, с.Пеля-Хованская, ул.Молодежная, д.38а			
ВА	Василевская врачебная амбулатория	607927, Нижегородская область, Починковский муниципальный округ, с.Василевка, ул.Кооперативная, д.31а			
ФАП	Арзинский ФАП	607916, Нижегородская область, Починковский муниципальный округ, с.Арзинка, ул.Заводская, д.19			
ФАП	Азрапинский ФАП	607922, Нижегородская область, Починковский муниципальный округ, с.Азрапино, ул.Советская, д.81			
ФАП	Байковский ФАП	607901, Нижегородская область, Починковский муниципальный округ, с.Байково, ул.Молодежная, д.4			
ФАП	Василев-Майданский ФАП	607915, Нижегородская область, Починковский муниципальный округ, с.Васильев-Майдан, ул.1 Мая, д.23 «а»			
ФАП	Дубровский ФАП	607920, Нижегородская область, Починковский муниципальный округ,			

		с.Дуброво, ул.Кооперативная, д.145			
ФАП	Дивеев-Усадский ФАП	607913, Нижегородская область, Починковский муниципальный округ, с.Дивеев-Усад, ул.Луначарского, д.18а			
ФАП	Ильинский ФАП	607905, Нижегородская область, Починковский муниципальный округ, с.Ильинское, ул.Слобода-Борисовка, д.2			
ФАП	Журавлихинский ФАП	607932, Нижегородская область, Починковский муниципальный округ, с.Журавлиха, ул.Молодежная, д.10 «б»			
ФАП	Каменский ФАП	607932, Нижегородская область, Починковский муниципальный округ, п.Каменка, ул.Советская, д.9			
ФАП	Константиновский ФАП	607925, Нижегородская область, Починковский муниципальный округ, с.Константиновка, ул.Школьная, д.1 «а»			
ФАП	Криушинский ФАП	607926, Нижегородская область, Починковский муниципальный округ, с.Криуша, ул.Советская, д.2			
ФАП	Маресевский ФАП	607931, Нижегородская область, Починковский муниципальный округ, с.Маресево, ул.Чкалова, д.146			
ФАП	Мало-Пузинский ФАП	607918, Нижегородская область, Починковский муниципальный округ, с.Малая-Пуза, ул.Новая, д.16			
ФАП	Никитинский ФАП	607908, Нижегородская область, Починковский муниципальный округ, с.Никитино, ул.Ленина, д.76			
ФАП	Ново-Урюпинский ФАП	607919, Нижегородская область, Починковский муниципальный округ, с.Ново-Урюпино, ул.Лесная, д.79			

ФАП	Ново-Спасский ФАП	607914, Нижегородская область, Починковский муниципальный округ, с.Ново-Спасское, ул.Ленина, д.8			
ФАП	Панкратовский ФАП	607934, Нижегородская область, Починковский муниципальный округ, д.Взовка, ул.Учительская, д.7			
ФАП	Пеля-Казенный ФАП	607935, Нижегородская область, Починковский муниципальный округ, с.Пеля-Казенная, ул.Центральная, д.31			
ФАП	Пузско-Слободской ФАП	607902, Нижегородская область, Починковский муниципальный округ, с.Пузская-Слобода, ул.Первомайская, д.55			
ФАП	Ризоватовский ФАП	607918, Нижегородская область, Починковский муниципальный округ, с.Ризоватово, ул.Молодежная, д.2			
ФАП	Симбуховский ФАП	607933, Нижегородская область, Починковский муниципальный округ, с.Симбухово, ул.Школьная, д.1а			
ФАП	Саитовский ФАП	607935, Нижегородская область, Починковский муниципальный округ, с.Саитовка, ул.Ленина, д.105			
ФАП	Сырятинский ФАП	607904, Нижегородская область, Починковский муниципальный округ, с.Сырятино, ул.Парковая, д.17			
ФАП	Тагаевский ФАП	607907, Нижегородская область, Починковский муниципальный округ, с.Тагаево, ул.1 Мая, д.49			
ФАП	Ужовский ФАП (с.Ужово)	607903, Нижегородская область, Починковский муниципальный округ, с.Ужово, ул.Захарова, д.26			
ФАП	Ужовский ФАП (п.Ужовка)	607900, Нижегородская область, Починковский муниципальный округ,			

		п.Ужовка, ул.Советская, д.12			
ОВОП	ОВОП Ужовский ОВОП (п.Ужовка)	607900, Нижегородская область, Починковский муниципальный округ, п.Ужовка, ул.Гагарина, д.43			
ФАП	Шагаевский ФАП	607928, Нижегородская область, Починковский муниципальный округ, с.Шагаево, ул.Центральная, д.12			
ФАП	Шишадеевский ФАП	607910, Нижегородская область, Починковский муниципальный округ, с.Шишадеево, ул.Большая, д.48			
ФАП	Коммунарский ФАП	607923, Нижегородская область, Починковский муниципальный округ, п.Коммунар, ул.Заводская, д.1			
ФАП	Учуево-Майданский ФАП	607925, Нижегородская область, Починковский муниципальный округ, с.Учуево-Майдан, ул.Гагарина, д.8 «а»			
Г.о.Семеновский					
ЦРБ	ГБУЗ НО «Семеновская центральная районная больница»	606650, Нижегородская область, г.Семенов, ул.Гагарина, д.11	Поликлиника	№ Т 1 улица Серова - д. Медведево, №4 Городское кольцо, №10 Большое кольцо, № Т 3 д.Дьяково-Автошкола, № Т-8 Содомовское поле-Вокзал-Юго-Восточный микрорайон, № Т-6 Деяново-Чернышевского, Т 16 Вокзал-ул.Чернышевск ого-ул.Фрунзе-ул.Пионерская-Вокзал	110
ГБ	Сухобезводнинская участковая больница	606640, Нижегородская область, Г.о.Семеновский, р.п.Сухобезводное; ул.Советская, д.41	Школа №4	№ 4 Городское кольцо	
УБ	Ильино-Заборская участковая больница	606618, Нижегородская область, Г.о.Семеновский, с.Ильино-Заборское, ул.Больничная, д.14			
УБ	Огибновская участковая больница	606613, Нижегородская область,	Деревня Огибное	№ 108 Семенов-Успенское, № 118 Беласовка-Ильино-Заборское	442

		Г.о.Семеновский, д.Огибное, ул.Шоферская, д.25а			
ВА	Боковская врачебная амбулатория	606609, Нижегородская область, Г.о.Семеновский, д.Боковая, д.142	Деревня Боковая	№ 110 Семенов-Л.Шипово	1000
ВА	Беласовская врачебная амбулатория	606611, Нижегородская область, Г.о.Семеновский, д.Беласовка, ул.Мичуринская, д.9	Деревня Беласовка	№ 104 Семенов-Пустынь, № 112 Семенов-Хвойное, № 118 Беласовка-Ильино-Заборское	120
ВА	Тарасихинская врачебная амбулатория	606630, Нижегородская область, Г.о.Семеновский, ст.Тарасиха, ул.1-е Мая, д.2а	Станция Тарасиха	№ Т-113 Семенов-Заево	700
ВА	Ивановская врачебная амбулатория	606623, Нижегородская область, Г.о.Семеновский, д.Фундриково, д.82	Деревня Фундриково	№ 105, № 222	
ФП	Безводненский ФП	606636, Нижегородская область, Г.о.Семеновский, д.Безводное, ул.Центральная, д.14, помещ.1	Деревня Безводное	№ 102	713
ФП	Богоявленский ФП	606612, Нижегородская область, Г.о.Семеновский, д.Богоявление, д.192	Деревня Богоявление	№ 104, № 112, № 118	
ФАП	Зименовский ФАП	606605, Нижегородская область, Г.о.Семеновский, д.Зименки, ул.Краюшкина, д.49	Деревня Зименки	№ 101, № 102, № 110	1100
ФАП	Керженский ФАП	606629, Нижегородская область, Г.о.Семеновский, п.Керженец, ул.Полевая, д. 1а	Деревня Беласовка	№ 104, № 108, №112, № 114 , № 118	1800
ФП	Клышинский ФП	606616, Нижегородская область, Г.о.Семеновский, с.Успенское; д. 1а	Деревня Успенкое	№ 108	
ФП	Кулагинский ФП	606629, Нижегородская область, Г.о.Семеновский, д.Кулагино, ул.Центральная, д. 31а	Деревня Кулагино	№ Т-113	516
ФАП	Мало-Зиновьевский ФАП	606620, Нижегородская область,	Деревня Зиновьево	№ 105, №106, № 111, № 222	50

		Г.о.Семеновский, д.Малое Зиновьево, ул.Колхозная, д.129			
ФП	Новопетровский ФП	606607, Нижегородская область, Г.о.Семеновский, д.Шалдежка, ул.Центральная, д.63	Деревня Шалдежка	№ 101, № 110	720
ФАП	Олониховский ФАП	606608, Нижегородская область, Г.о.Семеновский, д.Олониха, ул.Молодежная, д.3	Деревня Олониха	№ Т-203	427
ФП	Осинковский ФП	606630, Нижегородская область, Г.о.Семеновский, станция Осинки, ул.Октябрьская, д.8	Поворот на д.Осинки	№ Т-113	1160
ФП	Пафнутовский ФП	606624, Нижегородская область, Г.о.Семеновский, д.Пафнутово, ул.Ивана Козлова, д.7	Деревня Пафнутово	№ 109	873
ФАП	Поломский ФАП	606621, Нижегородская область, Г.о.Семеновский, д.Полом, ул.Школьная, д.6а	Деревня Полом	№ 105, №106, №222	507
ФАП	Светловский ФАП	606635, Нижегородская область, Г.о.Семеновский, д.Светлое, ул.Школьная, д.20	Село Светлое	№107	400
ФАП	Фанерновский ФАП	606615, Нижегородская область, Г.о.Семеновский, п.Фанерное, ул.1-е Мая, д.11	Деревня Фанерное	№108, №118	722
ФАП	Хахальский ФАП	606602, Нижегородская область, Г.о.Семеновский, д.Хахалы, ул.Береговая, д.11а	Деревня Хахалы	№ 107	490
ФАП	Шалдежский ФАП	606636, Нижегородская область, Г.о.Семеновский, д.Шалдеж, ул.Новая деревня, д.2а	Деревня Шалдеж	№ 101, № 110	453
Спасский муниципальный округ					
ЦРБ	ГБУЗ НО «Спасская центральная районная больница»	606280, Нижегородская область, с.Спасское, ул.Советская, д.1	село Спасское	658 "Нижний Новгород-Пильна", 1009 "Нижний Новгород-Курмыш"	110 м.

ВА	Татаро-Маклаковская врачебная амбулатория	606290, Нижегородская область, Спасский муниципальный округ, с.Татарское Маклаково, ул.Энгельса, д.1	улица Запрудная	114 "Спасское-Русское Маклаково"	950 м.
ВА	Базловская врачебная амбулатория	606284, Нижегородская область, Спасский муниципальный округ, с.Базлово, ул.Молодежная, д.13	22Н-4111	129 "Спасское-Тукай"	650 м.
ФАП	Турбанский ФАП	606283, Нижегородская область, Спасский муниципальный округ, д.Тубанка, ул.Нагорная, д.39	улица Нагорная	658 "Нижний Новгород-Пильна", 1009 "Нижний Новгород-Курмыш" 118 "Спасское-Антоново"	420 м.
ФАП	Антоновский ФАП	606283, Нижегородская область, Спасский муниципальный округ, с.Антоново, ул.Луговая, д.56	улица Молодежная	118 "Спасское-Антоново"	510 м.
ФАП	Тубанаевский ФАП	606282, Нижегородская область, Спасский муниципальный округ, с.Тубанаевка, ул.Верхняя, д.5	22Н-4105	113 "Спасское-Ивановское"	630 м.
ФАП	Красно-Ватрасский ФАП	606288, Нижегородская область, Спасский муниципальный округ, с.Красный Ватрас, ул.Советская, д.15а, 1 этаж, пом.3	22К-0046	113 "Спасское-Ивановское" 116 "Спасское-Малиновка"	1.7 км.
ФАП	Тукайский ФАП закрытие с 2020	606284, Нижегородская область, Спасский муниципальный округ, д.Тукай, ул.Полевая, д.95 А	улица Полевая	129 "Спасское-Тукай"	180 м.
ФАП	Ишеевский ФАП	606284, Нижегородская область, Спасский муниципальный округ, д.Ишеево, ул.Мира, д.94 Б, пом.1	22Н-4111	129 "Спасское-Тукай"	4.8 км.
ФАП	Высоко-Осельский ФАП закрытие с 2020	606296, Нижегородская область, Спасский муниципальный округ, с.Высокий Оселок, ул.Полевая, д.13	поворот на с.Высокий Оселок	117 "Спасское-Низовка"	1.2 км.
ФАП	Русско-Маклаковский ФАП	606291, Нижегородская область, Спасский муниципальный округ, с.Русское Маклаково, ул.Мира, д.14-1	улица Запрудная	114 "Спасское-Русское Маклаково"	5 км.
ФАП	Вазьянский ФАП	606295, Нижегородская	Вазьянка	658 "Нижний Новгород-Пильна", 1009 "Нижний	1.3 км.

	закрытие с 2020	область, Спасский муниципальный округ, с.Вазьянка, ул.Советская, д.94 Б		Новгород-Курмыш" 117 "Спасское-Низовка"	
ФАП	Старо-Дружковский ФАП закрытие с 2020	606290, Нижегородская область, Спасский муниципальный округ, д.Старое Дружково, ул.Луговая, д.91, кв.4	Старое дружково	658 "Нижний Новгород-Пильна", 1009 "Нижний Новгород-Курмыш" 117 "Спасское-Низовка"	3.3 км.
ФАП	Сосновский ФАП	606293, Нижегородская область, Спасский муниципальный округ, д.Сосновка; ул.Мира, д.16, пом.1	поворот на д. Грязновка	658 "Нижний Новгород-Пильна", 1009 "Нижний Новгород-Курмыш" 117 "Спасское-Низовка"	5.3 км.
ФАП	Брон-Ватрасский ФАП	606292, Нижегородская область, Спасский муниципальный округ, с.Бронский Ватрас, ул.Центральная, д.93	Высокий оселок	658 "Нижний Новгород-Пильна", 1009 "Нижний Новгород-Курмыш" 116 "Спасское-Малиновка"	11 км.
ФАП	Горкинский ФАП закрытие 2019	606292, Нижегородская область, Спасский муниципальный округ, с.Горки, ул.Центральная, д.133	Высокий оселок	658 "Нижний Новгород-Пильна", 1009 "Нижний Новгород-Курмыш" 116 "Спасское-Малиновка"	9.1 км.
ФАП	Елховский ФАП	606280, Нижегородская область, Спасский муниципальный округ, с.Елховка, ул.Дружбы, д.23	Поворот на село Елховка	129 "Спасское-Тукай" 114 "Спасское-Русское Маклаково"	2.2 км.
ФАП	Ново-Усадский ФАП	606280, Нижегородская область, Спасский муниципальный округ, с.Новый Усад, ул.Молодежная, д.20 А	Поворот на село Тубанаевка	113 "Спасское-Ивановское"	3.3 км.
ФАП	Прудищенский ФАП	606294, Нижегородская область, Спасский муниципальный округ, с.Прудищи, ул.Большая, д.35 А	Прудищи	658 "Нижний Новгород-Пильна", 1009 "Нижний Новгород-Курмыш" 117 "Спасское-Низовка"	950 м.
ФАП	Масловский ФАП	606280, Нижегородская область, Спасский муниципальный округ, с.Масловка, ул.Торговая, д.21	Поворот на село Масловка	129 "Спасское-Тукай"	3.7 км.
Сергачский муниципальный округ					
ЦРБ	ГБУЗ НО «Сергачская центральная районная больница»	607510, Нижегородская область, г.Сергач, ул.Казакова, д.11	Больница	№ А-1, № 1006	310
УБ	Кочко-Пожарская участковая больница, ОВОП	607520, Нижегородская область, Сергачский муниципальный округ, с.Кочко-Пожарки,	Кочко-Пожарки	№ 1006	230

		ул.Кооперативная, д.14			
ВА	Сосновская врачебная амбулатория	607516, Нижегородская область, Сергачский муниципальный округ, с.Сосновка, ул.Советская, д.1	Площадь Ленина	№ 103, №110	740
ВА	Старо-Березовская врачебная амбулатория	607518, Нижегородская область, Сергачский муниципальный округ, с.Старая Березовка, ул.Садовая, д.1 б	Старая Березовка	№ 109	
ВА	Пиценская врачебная амбулатория	607520, Нижегородская область, Сергачский муниципальный округ, с.Пица, ул.Центральная, д.15а	Село Пица	№ 107	
ФАП	Абаимовский ФАП	607525, Нижегородская область, Сергачский муниципальный округ, с.Абаимово, ул.Молодежная, д.12	Село Абаимово	№ 107	
ФАП	Акузовский ФАП	607529, Нижегородская область, Сергачский муниципальный округ, с.Акузово, ул.Школьная, д.16б	Село Акузово	№ 107	
ФАП	Андреевский ФАП	607518, Нижегородская область, Сергачский муниципальный округ, с.Андреевка, пос.Молодежный, д.3	Село Андреевка	№ 104	
ФАП	Ачкинский ФАП	607525, Нижегородская область, Сергачский муниципальный округ, с.Ачка, ул.Зеленая, д.13 а	Ачка	№101	246
ФАП	Богородский ФАП	607515, Нижегородская область, Сергачский муниципальный округ, с.Кузьминка, ул.Центральная, д.4	Богородское	№ 104, № 105	
ФАП	Воскресенский ФАП	607519, Нижегородская область, Сергачский муниципальный округ, с.Воскресенское, ул.Заречная, д.24	с.Воскресенское	№ 104	
ФАП	Вязовский ФАП	607529, Нижегородская область, Сергачский муниципальный округ, д.Вязовка, ул.Овражная, д.38а			
ФАП	Грибановский ФАП	607523, Нижегородская область, Сергачский			

		муниципальный округ, с.Грибаново, ул.Школьная, д.125			
ФАП	Гусевский ФАП	607510, Нижегородская область, Сергачский муниципальный округ, Сергач-4, микромуниципальный округ Гусево, ул.Строителей, д.6 а	Ул. Строителей	№ 3, № 111	600
ФАП	Каменский ФАП	607529, Нижегородская область, Сергачский муниципальный округ, с.Каменка, ул.Прудовая, д.1 а	Село Каменка	№ 109	515
ФАП	Камкинский ФАП	607508, Нижегородская область, Сергачский муниципальный округ, с.Камкино, ул.Почтовая, д.62			
ФАП	Ключевский ФАП	607510, Нижегородская область, Сергачский муниципальный округ, г.Сергач-5, ул.Шапкина, д.30 а	Магазин	№ 1, №111	
ФАП	Кошкаровский ФАП	607524, Нижегородская область, Сергачский муниципальный округ, с.Кошкарово, ул.Малая, д.8			
ФАП	Лопатинский ФАП	607524, Нижегородская область, Сергачский муниципальный округ, с.Лопатино, ул.Ивлиева, д.44			
ФАП	Луговской ФАП	607514, Нижегородская область, Сергачский муниципальный округ, с.Луговое, ул.Садовая, д.2			
ФАП	Мокро-Майданский ФАП	607512, Нижегородская область, Сергачский муниципальный округ, с.М.Майдан, ул.Школьная, д.34а			
ФАП	Пожарский ФАП	607520, Нижегородская область, Сергачский муниципальный округ, с.Пожарки, ул.Советская, д.1б			
ФАП	Толбинский ФАП	607513, Нижегородская область, Сергачский			

		муниципальный округ, с.Толба, пос.Специалистов, д.7а			
ФАП	Шубинский ФАП	607521, Нижегородская область, Сергачский муниципальный округ, с.Шубино, ул.Ленина, д.67			
ФАП	Яновский ФАП	607522, Нижегородская область, Сергачский муниципальный округ, с.Яново, ул.Садовая, д.25			
Сеченовский муниципальный округ					
ЦРБ	ГБУЗ НО «Сеченовская центральная районная больница»	607580, Нижегородская область, с.Сеченово, ул.Больничная, д.1	Сеченово-ЦРБ	4	290 м.
УБ	Верхнеталызинская участковая больница	607572, Нижегородская область, Сеченовский муниципальный округ, с.Верхнее Талызино, ул.Больничная, д.2 б	поворот на Малинов куст	1	720 м.
УБ	Кочетовская участковая больница	607564, Нижегородская область, Сеченовский муниципальный округ, с.Кочетовка, ул.Колхозная, д.21			
ФАП	ФАП д.Ручьи	607566, Нижегородская область, Сеченовский муниципальный округ, д.Ручьи, ул.Колхозная, д.63			
ФАП	ФАП д.Шуваловка	607561, Нижегородская область, Сеченовский муниципальный округ, д.Шуваловка, ул.Кооперативная, д.44			
ФАП	ФАП п.Талызинского совхоза	607572, Нижегородская область, Сеченовский муниципальный округ, п.Талызинского совхоза, ул.Молодежная, д.15			
ФАП	ФАП п.Теплостанский	607560, Нижегородская область, Сеченовский муниципальный округ, п.Теплостанский, ул.Школьная, д.18 Г			
ФАП	ФАП с.Алферьево	607578, Нижегородская область, Сеченовский муниципальный округ, с.Алферьево, ул.Первомайская, д.3 А			
ФАП	ФАП с.Богатиловка	607571, Нижегородская			

		область, Сеченовский муниципальный округ, с.Богатиловка, ул.Краснопартизанская, д.36			
ФАП	ФАП с.Болтинка	607585, Нижегородская область, Сеченовский муниципальный округ, с.Болтинка, ул.Больничная, д.28			
ФАП	ФАП с.Болховское	607579, Нижегородская область, Сеченовский муниципальный округ, с.Болховское, ул.М-Выселки, д.32			
ФАП	ФАП с.Булдаково	607573, Нижегородская область, Сеченовский муниципальный округ, с.Булдаково, ул.Центральная, д.37			
ОВОП	ОВОП с.Васильевка	607584, Нижегородская область, Сеченовский муниципальный округ, с.Васильевка, ул.Колхозная, д.35			
ФАП	ФАП с.Ильинка	607583, Нижегородская область, Сеченовский муниципальный округ, с.Ильинка, ул.Школьная, д.1			
ФАП	ФАП с.Красное	607569, Нижегородская область, Сеченовский муниципальный округ, с.Красное, ул.Молодежная, д.10			
ФАП	ФАП с.Красный Остров	607567, Нижегородская область, Сеченовский муниципальный округ, с.Красный Остров, ул.Советская, д.29			
ФАП	ФАП с.Липовка	607576, Нижегородская область, Сеченовский муниципальный округ, с.Липовка, ул.Школьная, д.56			
ФАП	ФАП с.Мамлейка	607570, Нижегородская область, Сеченовский муниципальный округ, с.Мамлейка, ул.Центральная, д.1			
ФАП	ФАП с.Митин Враг	607563, Нижегородская область, Сеченовский			

		муниципальный округ, с.Митин-Враг, ул.Школьная, д.2 А			
ФАП	ФАП с.Митрополье	607575, Нижегородская область, Сеченовский муниципальный округ, с.Митрополье, ул.Школьная, д.6			
ФАП	ФАП с.Мурзицы	607566, Нижегородская область, Сеченовский муниципальный округ, с.Мурзицы, ул.Кооперативная, д.13			
ФАП	ФАП с.Николаевка	607560, Нижегородская область, Сеченовский муниципальный округ, с.Николаевка, ул.Школьная, д.21 А			
ФАП	ФАП с.Обуховка	607574, Нижегородская область, Сеченовский муниципальный округ, с.Обуховка, ул.Аникина, д.10			
ФАП	ФАП с.Ратово	607565, Нижегородская область, Сеченовский муниципальный округ, с.Ратово, ул.Большая Линия, д.5			
ФАП	ФАП с.Рогожка	607561, Нижегородская область, Сеченовский муниципальный округ, с.Рогожка, ул.Колхозная, д.50			
ФАП	ФАП с.Скрипино	607574, Нижегородская область, Сеченовский муниципальный округ, с.Скрипино, ул.Сельская, д.8			
ФАП	ФАП с.Торговое Талызино	607573, Нижегородская область, Сеченовский муниципальный округ, с.Торговое Талызино, ул.Центральная, д.47			
ФАП	ФАП с.Шемарино	607574, Нижегородская область, Сеченовский муниципальный округ, с.Шемарино, ул.Молодежная, д.4			
ФАП	ФАП с.Ясное	607586, Нижегородская область, Сеченовский муниципальный округ, с.Ясное, ул.Центральная,			

		д.32			
Г.о.Сокольский					
ЦРБ	ГБУЗ НО «Сокольская центральная районная больница»	606670, Нижегородская область, р.п.Сокольское, ул.Докучаева, д.52			
ОВОП	Георгиевский ОВОП	606673, Нижегородская область, Г.о.Сокольский, с.Георгиевское, ул.Луговая д.5			
ОВОП	Пелеговский ОВОП	606681, Нижегородская область; Г.о.Сокольский; с.Пелегово, ул.Школьная, д.13, кв.1			
ФАП	Аксеновский ФАП	606675, Нижегородская область, Г.о.Сокольский, д.Аксеново, д.1			
ФАП	Березовский ФАП	606675, Нижегородская область, Г.о.Сокольский, д.Березово, ул.Школьная, д.1			
ФАП	Боталовский ФАП	606673, Нижегородская область, Г.о.Сокольский, д.Боталово, ул.Центральная, д.15			
ФАП	Бурмакинский ФАП	606673, Нижегородская область, Г.о.Сокольский, д.Хмелевка, д.11, кв.1			
ФАП	Вилежский ФАП	606681, Нижегородская область, Г.о.Сокольский, д.Вилеж, ул.Школьная, д.19, кв.1			
ФАП	Гарский ФАП	606674, Нижегородская область, Г.о.Сокольский, с.Гари, ул.Старые Гари, д.10			
ФАП	Дорофеевский ФАП	606689, Нижегородская область, Г.о.Сокольский, д.Дорофеево, ул.Центральная, д.4, кв.1			
ФАП	Дресвищенский ФАП	606676, Нижегородская область, Г.о.Сокольский, д.Дресвищи, ул.Парковая, д.3			
ФАП	Заболотновский ФАП	606677, Нижегородская область, Г.о.Сокольский, д.Заболотное, ул.Молодежная, д.36			
ФАП	Запашкинский ФАП	606670, Нижегородская область, Г.о.Сокольский, д.Запашка, ул.Почтовая, д.15			
ФАП	Каргинский ФАП	606670, Нижегородская			

		область, Г.о.Сокольский, д.Каргино, ул.Дорожная, д.6			
ФАП	Ковригинский ФАП	606680, Нижегородская область, Г.о.Сокольский, д.Ковригино, ул.Молодежная, д.2			
ФАП	Кореневский ФАП	606670, Нижегородская область, Г.о.Сокольский, д.Коренево, ул.Школьная, д.1			
ФАП	Кудринский ФАП	606679, Нижегородская область, Г.о.Сокольский, д.Кудрино, ул.Поселковая, д.1			
ФАП	Кузнецовский ФАП	606670, Нижегородская область, Г.о.Сокольский, д.Кузнецово, ул.Центральная, д.23			
ФАП	Куртюгский ФАП	606681, Нижегородская область, Г.о.Сокольский, п.Куртюга, ул.Придорожная, д.9, кв.1			
ФАП	Летне-Базовский ФАП	606670, Нижегородская область, Г.о.Сокольский, п.Летняя База, ул.Центральная, д.6, кв.1			
ФАП	Мамонтовский ФАП	606670, Нижегородская область, Г.о.Сокольский, д.Мамонтово, ул.Центральная, д.43			
ФАП	Молчановский ФАП	606677, Нижегородская область, Г.о.Сокольский, д.Молчаново, ул.Центральная, д.17			
ФАП	Мурзинский ФАП	606672, Нижегородская область, Г.о.Сокольский, д.Мурзино, ул.Школьная, д.10			
ФАП	Никольский ФАП	606675, Нижегородская область, Г.о.Сокольский, д.Никольское, ул.Школьная, д.3, кв.2			
ФАП	Пушкаревский ФАП	606680, Нижегородская область, Г.о.Сокольский, д.Пушкарево, ул.Новая, д.16			
ФАП	Селянцевский ФАП	606680, Нижегородская область, Г.о.Сокольский, д.Селянцево, ул.Большое Бухарино, д.24			
ФАП	ФАП п.Лесной	606670, Нижегородская			

		область, Г.о.Сокольский, п.Лесной, ул.Школьная, д.37			
ФАП	Фатеевский ФАП	606674, Нижегородская область, Г.о.Сокольский, д.Фатеево, ул.Восточная, д.4			
Передвижные ФАП					
Сосновский муниципальный округ					
ЦРБ	ГБУЗ НО «Сосновская центральная районная больница»	606170, Нижегородская область, р.п.Сосновское, ул.Профсоюзная, д.24			
УБ	Елизаровская участковая больница	606185, Нижегородская область, Сосновский муниципальный округ, с.Елизарова, ул.Школьная, д.43			
УБ	Рожковская участковая больница стане ФАП с 2020г (в уставе от 2019 г уже ФАП)	606181, Нижегородская область, Сосновский муниципальный округ, с.Рожок, ул.Мира, д.63			
ВА	Селитьбенская врачебная амбулатория	606175, Нижегородская область, Сосновский муниципальный округ, с.Селитьба, ул.Переулок Северный, д.10			
ФАП	Барановский ФАП	606173, Нижегородская область, Сосновский муниципальный округ, с.Бараново, ул.Молодежная, д.25			
ФАП	БогдановскийФАП	606185, Нижегородская область, Сосновский муниципальный округ, д.Богданово, ул.Молодежная, д.6			
ФАП	Венецкий ФАП	606183, Нижегородская область, Сосновский муниципальный округ, с.Венец, ул.Школьная, д.1, помещение 1			
ФАП	Вилейский ФАП	606183, Нижегородская область, Сосновский муниципальный округ, д.Вилейка, ул.Центральная, д.61			
ФАП	Виткуловский ФАП	606191, Нижегородская область, Сосновский муниципальный округ, с.Виткулово, ул.Белова, д.35а			
ФАП	Волчихинский ФАП	606177, Нижегородская			

		область, Сосновский муниципальный округ, д.Волчиха, ул.Ленина, д.1б			
ФАП	Глядковский ФАП	606170, Нижегородская область, Сосновский муниципальный округ, с.Глядково, ул.Ворошилова, д.52, кв.1			
ФАП	Давыдковский ФАП	606172, Нижегородская область, Сосновский муниципальный округ, с.Давыдково, ул.Центральная, д.14, помещ.1			
ФАП	Крутецкий ФАП	606184, Нижегородская область, Сосновский муниципальный округ, с.Крутые, ул.Школьная, д.21 Б, помещ.2			
ФАП	Лесуновский ФАП	606180, Нижегородская область, Сосновский муниципальный округ, с.Лесуново, пер.Никольский, д.2			
ФАП	Малаховский ФАП	606186, Нижегородская область, Сосновский муниципальный округ, д.Малахово, ул.Совхозная, д.7, помещ.2			
ФАП	Матюшевский ФАП	606170, Нижегородская область, Сосновский муниципальный округ, с.Матюшево, ул.Младенцева, д.1а			
ФАП	Николаевский ФАП	606182, Нижегородская область, Сосновский муниципальный округ, с.Николаевка, ул.Школьная, д.16			
ФАП	Панинский ФАП	606187, Нижегородская область, Сосновский муниципальный округ, с.Панино, ул.Советская, д.56, помещ.1			
ФАП	Рыльковский ФАП	606182, Нижегородская область, Сосновский муниципальный округ, д.Рыльково, ул.Школьная, д.7, помещ.3			

ФАП	Созоновский ФАП	606177, Нижегородская область, Сосновский муниципальный округ, с.Созоново, ул.Калинина, д.51а			
ФАП	Суруловский ФАП	606177, Нижегородская область, Сосновский муниципальный округ, с.Сурулово, ул.Новая, д.13, кв.20			
ФАП	Яковский ФАП	606174, Нижегородская область, Сосновский муниципальный округ, с.Яковское, ул.Молодежная, д.19, кв.3			
Тонкинский муниципальный округ					
ЦРБ	ГБУЗ НО «Тонкинская центральная районная больница»	606970, Нижегородская область, р.п.Тонкино, ул.Больничная, д.1 А			
ФАП	Бердниковский ФАП	606972, Нижегородская область, Тонкинский муниципальный округ, с.Бердники, ул.Труда, д.72			
ФАП	Большезеленолужский ФАП	606974, Нижегородская область, Тонкинский муниципальный округ, д.Большие Зеленые луга, ул.Луговая, д.10			
ФАП	Большеларионовский ФАП	606970, Нижегородская область, Тонкинский муниципальный округ, д.Б.Ларионово, ул.Молодежная, д.3			
ФАП	Большесидоровский ФАП	606970, Нижегородская область, Тонкинский муниципальный округ, д.Большое Сидорово, ул.Специалистов, д.5			
ФАП	Большесодомовский ФАП	606981, Нижегородская область, Тонкинский муниципальный округ, с.Большое Содомово, ул.Школьная, д.8			
ФАП	Ваинский ФАП	606970, Нижегородская область, Тонкинский муниципальный округ, д.Вая, д.58, пом.1			
ФАП	Восточноегоровский ФАП	606972, Нижегородская область, Тонкинский муниципальный округ,			

		д.Восточное Егоровское, д.31 А			
ФАП	Вязовский ФАП	606973, Нижегородская область, Тонкинский муниципальный округ, с.Вязовка, ул.Советская, д.53 А			
ФАП	Кодочиговский ФАП	606974, Нижегородская область, Тонкинский муниципальный округ, с.Кодочиги, ул.Заречная, д.3, пом.1			
ФАП	Пакалевский ФАП	606982, Нижегородская область, Тонкинский муниципальный округ, с.Пакали, ул.Центральная, д.51 Б			
ФАП	Пахутинский ФАП	606981, Нижегородская область, Тонкинский муниципальный округ, с.Пахутино, ул.Молодежная, д.20 А			
ФАП	Полянский ФАП	606982, Нижегородская область, Тонкинский муниципальный округ, с.Полянское, ул.Центральная, д.2, пом.1			
ФАП	Степановский ФАП	606982, Нижегородская область, Тонкинский муниципальный округ, д.Степановское, ул.Центральная, д.4			
ФАП	Трошковский ФАП	606981, Нижегородская область, Тонкинский муниципальный округ, д.Трошково, ул.Центральная, д.30			
ФАП	Чердаковский ФАП	606981, Нижегородская область, Тонкинский муниципальный округ, д.Чердаки, д.62			
Передвижные ФАП					
Тоншаевский муниципальный округ					
ЦРБ	ГБУЗ НО «Тоншаевская центральная районная больница»	606950, Нижегородская область, Тоншаевский муниципальный округ, р.п.Тоншаево, ул.Заречная, д.2			
ГБ	Пижемская городская больница	606930, Нижегородская область, Тоншаевский муниципальный округ,			

		р.п.Пижма, ул.Калинина, д.10			
УБ	Буреполомская участковая больница	606935, Нижегородскаяобласть, Тоншаевский муниципальный округ, п.Буреполом, ул.Больничная, д.15			
УБ	Ошминская участковая больница	606961, Нижегородская область, Тоншаевский муниципальный округ, с.Ошминское, ул.Центральная, д.36 А			
ФАП	Арбинский ФАП	606950, Нижегородская область, Тоншаевский муниципальный округ, п.Лесоучастка Арбинский, ул.Центральная, д.11, пом.3			
ФАП	Б-Ашкатский ФАП	606950, Нижегородская область, Тоншаевский муниципальный округ, д.Большие Ашкаты, ул.Большеашкатская, д.20			
ФАП	Березятский ФАП	606950, Нижегородская область, Тоншаевский муниципальный округ, д.Березята, ул.Центральная, д.36, пом.2			
ФАП	Кодочиговский ФАП	606950, Нижегородская область, Тоншаевский муниципальный округ, д.Кодочиги, ул.Центральная, д.1, пом.1			
ФАП	Кувербский ФАП	606950, Нижегородская область, Тоншаевский муниципальный округ, д.Куверба, ул.Центральная, д.11 А, пом.2			
ФАП	Ложкинский ФАП	606950, Нижегородская область, Тоншаевский муниципальный округ, с.Вякшенер, ул.Центральная, д.19, пом.1			
ФАП	Ломовский ФАП	606950, Нижегородская область, Тоншаевский			

		муниципальный округ, д.Ширта, ул.Молодежная, д.26, пом.1			
ФАП	Малокаменский ФАП	606950, Нижегородская область, Тоншаевский муниципальный округ, д.Гагаринское, ул.Центральная, д.22, пом.3			
ФАП	Одошнурский ФАП	606935, Нижегородская область, Тоншаевский муниципальный округ, д.Одошнур, ул.Центральная, д.25, пом.1			
ФАП	Охтарский ФАП	606950, Нижегородская область, Тоншаевский муниципальный округ, д.Сухой Овраг, ул.Гаражная, д.2, пом.2			
ФАП	Ошарский ФАП	606940, Нижегородская область, Тоншаевский муниципальный округ, п.Кировский, ул.Центральная, д.3, пом.1			
ФАП	Ромачинский ФАП	606950, Нижегородская область, Тоншаевский муниципальный округ, д.Ромачи, пер.Клубный, д.9а, пом.1			
ФАП	Увийский ФАП	606950, Нижегородская область, Тоншаевский муниципальный округ, д.Большие Селки, ул.Школьная, д.16, пом.1			
ФАП	Шайгинский ФАП	606940, Нижегородская область, Тоншаевский муниципальный округ, р.п.Шайгино, ул.Вокзальная, д.51			
ФАП	Шерстковский ФАП	606950, Нижегородская область, Тоншаевский муниципальный округ, п.Шерстки, ул.Железнодорожная, д.4а, пом.1			
ФАП	Южный ФАП	606950, Нижегородская область, Тоншаевский муниципальный округ, п.Южный,			

		ул.Центральная, д.12, пом.2			
Уренский муниципальный округ					
ЦРБ	ГБУЗ НО «Уренская центральная районная больница»	606800, Нижегородская область, г.Урень; ул.Ленина, д.61			
УБ	Арьевская участковая больница	606819, Нижегородская область, Уренский муниципальный округ, р.п.Арья, ул.Юбилейная, д.22			
УБ	Устанская участковая больница	606822, Нижегородская область, Уренский муниципальный округ, п.Уста, ул.Мира, д.6а			
УБ	Карпунихинская участковая больница	606813, Нижегородская область, Уренский муниципальный округ, с.Карпуниха, ул.Больничная, д.6а			
ФАП	Атазинский ФАП	606819, Нижегородская область, Уренский муниципальный округ, с.Атазик, ул.Школьная, д.1			
ФАП	Б.Арьевский ФАП	606800, Нижегородская область, Уренский муниципальный округ, д.Б.Арья, ул.Колхозная, д.44			
ФАП	Б.Горевский ФАП	606811, Нижегородская область, Уренский муниципальный округ, д.Б.Горево, ул.Советская, д.12			
ФАП	Б.Елховский ФАП	606807, Нижегородская область, Уренский муниципальный округ, д.Б.Елховский, ул.Центральная, д.45			
ФАП	Б.Козлянский ФАП	606813, Нижегородская область, Уренский муниципальный округ, д.Б.Козляна, ул.Новая, д.3			
ФАП	Б.Красногорский ФАП	606816, Нижегородская область, Уренский муниципальный округ, с.Б.Красногор, ул.Советская, д.1			
ФАП	Б.Лопатинский ФАП	606800, Нижегородская область, Уренский			

		муниципальный округ, д.Б.Лопатино, ул.Первомайская, д.3 а			
ФАП	Б.Непряхинский ФАП	606827, Нижегородская область, Уренский муниципальный округ, д.Б.Непряхино, ул.Школьная, д.1			
ФАП	Б.Песочнинский ФАП	606806, Нижегородская область, Уренский муниципальный округ, д.Б.Песочное, ул.Центральная, д.40			
ФАП	Б.Терсенский ФАП	606800, Нижегородская область, Уренский муниципальный округ, д.Б.Терсень, ул.Мира, д.3			
ФАП	Ворошиловский ФАП	606818, Нижегородская область, Уренский муниципальный округ, д.Б.Никитино, ул.Молодежная, д.13, кв.2			
ФАП	Вязовский ФАП	606800, Нижегородская область, Уренский муниципальный округ, д.Вязовая, ул.Школьная, д.1			
ФАП	Карповский ФАП	606800, Нижегородская область, Уренский муниципальный округ, с.Карпово, ул.Центральная, д.48			
ФАП	Ломовский ФАП	606822, Нижегородская область, Уренский муниципальный округ, д.Ломы, ул.Комсомольская, д.2, кв.2			
ФАП	Минеевский ФАП	606809, Нижегородская область, Уренский муниципальный округ, д.Минеево, ул.Репина, д.14			
ФАП	Обходский ФАП	606823, Нижегородская область, Уренский муниципальный округ, пос.Обход, ул.Ленина, д.9			
ФАП	Семеновский ФАП	606821, Нижегородская область, Уренский муниципальный округ,			

		с.Семеново, ул.Школьная, д.4			
ФАП	Темтовский ФАП	606824, Нижегородская область, Уренский муниципальный округ, с.Темта, ул.Грязнова, д.22 А			
ФАП	Титковский ФАП	606806, Нижегородская область, Уренский муниципальный округ, д.Титкова, ул.Мира, д.11			
ФАП	Тулажский ФАП	606822, Нижегородская область, Уренский муниципальный округ, д.Тулага, ул.Комсомольская, д.8, кв.2			
ФАП	Широковский ФАП	606829, Нижегородская область, Уренский муниципальный округ, д.Широково, д.50			
Г.о.г.Чкаловск					
ЦРБ	ГБУЗ НО «Чкаловская центральная районная больница»	606540, Нижегородская область, г.Чкаловск, ул.Суворова, д.30			
ГБ	Катунская больница	606545, Нижегородская область, Г.о.г.Чкаловск, п.Катунки, ул.Набережная, д.41			
УБ	Новинская участковая больница	606546, Нижегородская область, Г.о.г.Чкаловск, с.Новинки, ул.Кооперативная, д.6			
УБ	Пуреховская участковая больница	606552, Нижегородская область, Г.о.г.Чкаловск, с.Пурех, ул.Ленина, д.9			
ВА	Чистовская врачебная амбулатория	606549, Нижегородская область, Г.о.г.Чкаловск, п.Чистое, ул.Лесозаводская, д.7			
ВА	Котельницкая врачебная амбулатория	606545, Нижегородская область, Г.о.г.Чкаловск, д.Котельницы, ул.Колхозная, д.6			
ФАП	Андреевский ФАП	606552, Нижегородская область, Г.о.г.Чкаловск, д.Андреево, д.31			
ФАП	Беловский ФАП	606548, Нижегородская область, Г.о.г.Чкаловск, д.Белое, ул.Центральная, д.59			
ФАП	Вершиловский ФАП	606553, Нижегородская			

		область, Г.о.г.Чкаловск, с.Вершилово, ул.Молодежная, д.2			
ФАП	Высоковский ФАП	606549, Нижегородская область, Г.о.г.Чкаловск, д.Высокая, ул.Школьная, д.4			
ФАП	Железовский ФАП	606547, Нижегородская область, Г.о.г.Чкаловск, д.Железово, ул.Центральная, д.42			
ФАП	Кузнецовский ФАП	606549, Нижегородская область, Г.о.г.Чкаловск, д.Кузнецово, ул.Алексеева, д.2			
ФАП	Сицкий ФАП	606554, Нижегородская область, Г.о.г.Чкаловск, д.Сицкое, ул.Парковая, д.7			
ФАП	Соломатовский ФАП	606547, Нижегородская область, Г.о.г.Чкаловск, д.Соломаты, ул.Советская, д.25			
Передвижные ФАП					
Шарангский муниципальный округ					
ЦРБ	ГБУЗ НО «Шарангская центральная районная больница»	606840, Нижегородская область, Шарангский муниципальный округ, р.п.Шаранга, ул.Медицинская, д.1, пом.1			
ФАП	Б.Рудкинский ФАП	606847, Нижегородская область, Шарангский муниципальный округ, с.Большая Рудка, ул.Свободы, д.12а			
ФАП	Б.Устинский ФАП	606840, Нижегородская область, Шарангский муниципальный округ, с.Большое Устинское, ул.Набережная, д.3			
ФАП	Кугланурский ФАП	606840, Нижегородская область, Шарангский муниципальный округ, с.Кугланур, ул.Заречная, д.1			
ФАП	Кушнурский ФАП	606857, Нижегородская область, Шарангский муниципальный округ, с.Кушнур, ул.Центральная, д.33			
ФАП	Красновский ФАП	606857, Нижегородская			

		область, Шарангский муниципальный округ, д.Преображенка, д.13			
ФАП	Пестовский ФАП	606840, Нижегородская область, Шарангский муниципальный округ, д.Пестово, ул.Центральная, д.54			
ФАП	Роженцовский ФАП	606840, Нижегородская область, Шарангский муниципальный округ, с.Роженцово, ул.Учительская, д.17			
ФАП	Поздеевский ФАП	606840, Нижегородская область, Шарангский муниципальный округ, д.Поздеево, д.80			
ФАП	Красногорский ФАП	606840, Нижегородская область, Шарангский муниципальный округ, пос.Красная Горка, ул.Коммунистическая, д.6			
ФАП	Ермолинский ФАП	606840, Нижегородская область, Шарангский муниципальный округ, д.Ермолино, д.17			
ФАП	Старорудкинский ФАП	606847, Нижегородская область, Шарангский муниципальный округ, с.Старая Рудка, ул.Колхозная, д.2			
ФАП	Щекотовский ФАП	606840, Нижегородская область, Шарангский муниципальный округ, д.Щекотово, д.45			
ФАП	Черномужский ФАП	606840, Нижегородская область, Шарангский муниципальный округ, д.Черномуж, ул.Колхозная, д.1а			
ФАП	Мосуновский ФАП	606840, Нижегородская область, Шарангский муниципальный округ, д.Мосуново, ул.Колхозная, д.1а, помещение 1			
ФАП	Лоскутовский ФАП	606840, Нижегородская область, Шарангский муниципальный округ, д.Туманка, ул.Молодежная, д.1			

ФАП	Щенниковский ФАП	606840, Нижегородская область, Шарангский муниципальный округ, с.Щенники, ул.Центральная, д.41а			
ФАП	Астанчургский ФАП	606840, Нижегородская область, Шарангский муниципальный округ, д.Астанчурга, ул.Главная, д.57			
Шатковский муниципальный округ					
ЦРБ	ГБУЗ НО «Шатковская центральная районная больница»	607700, Нижегородская область, Шатковский муниципальный округ, р.п.Шатки, ул.Заречная, д.4			
ГБ	Лесогорская больница	607710, Нижегородская область, Шатковский муниципальный округ, р.п.Лесогорск, ул.Советская, д.1			
ВА	Костянская сельская врачебная амбулатория	607718, Нижегородская область, Шатковский муниципальный округ, с.Костянка, ул.Школьная, д.1			
ВА	Красноборская сельская врачебная амбулатория	607719, Нижегородская область, Шатковский муниципальный округ, с.Красный Бор, ул.Центральная, д.51а			
ВА	Шараповская сельская врачебная амбулатория	607704, Нижегородская область, Шатковский муниципальный округ, с.Шарапово, ул.Строительная, д.1			
ВА	Архангельская сельская врачебная амбулатория	607707, Нижегородская область, Шатковский муниципальный округ, с.Архангельское, ул.1 Мая, д.1			
ВА	Светлогорская сельская врачебная амбулатория	607713, Нижегородская область, Шатковский муниципальный округ, п.Светлогорск, ул.Ленина, д.15			
ФАП	Алемаевский ФАП	607717, Нижегородская область, Шатковский муниципальный округ, с.Алемаево, ул.Каменка, д.2а			
ФАП	Б-Майданский ФАП	607715, Нижегородская			

		область, Шатковский муниципальный округ, п.Свободный Труд, ул.Садовая, д.3			
ФАП	Б-Печерский ФАП	607728, Нижегородская область, Шатковский муниципальный округ, с.Большие Печерки, ул.Центральная, д.57б			
ФАП	В-Вражский ФАП	607703, Нижегородская область, Шатковский муниципальный округ, с.Великий Враг, ул.Свердлова, д.29			
ФАП	Вечкусовский ФАП	607718, Нижегородская область, Шатковский муниципальный округ, с.Вечкусово, ул.Верхняя, д.39, кв.1			
ФАП	Выползовский ФАП	607704, Нижегородская область, Шатковский муниципальный округ, с.Выползово, ул.Молодежная, д.14			
ФАП	Елховский ФАП	607710, Нижегородская область, Шатковский муниципальный округ, с.Елховка, ул.Советская, д.10			
ФАП	Калапинский ФАП	607706, Нижегородская область, Шатковский муниципальный округ, с.Калапино, ул.Молодежная, д.29			
ФАП	Кержемокский ФАП	607715, Нижегородская область, Шатковский муниципальный округ, с.Кержемок, ул.Мира, д.14 в			
ФАП	Ключищинский ФАП	607710, Нижегородская область, Шатковский муниципальный округ, с.Ключищи, ул.Центральная, д.54			
ФАП	Коринский ФАП	607700, Нижегородская область, Шатковский муниципальный округ, с.Корино, ул.Центральная, д.20			
ФАП	Крутецкий ФАП	607711, Нижегородская область, Шатковский муниципальный округ,			

		д.Крутец, ул.Запрудная, д.4			
ФАП	Мисюрихинский ФАП	607715, Нижегородская область, Шатковский муниципальный округ, д.Трянгуши, ул.Центральная, д.43			
ФАП	Нелединский ФАП	607718, Нижегородская область, Шатковский муниципальный округ, с.Неледино, пер.Учительский, д.8			
ФАП	Н-Иванцевский ФАП	607702, Нижегородская область, Шатковский муниципальный округ, с.Новое-Иванцево, ул.60 лет СССР, д.46, кв.1			
ФАП	Новинский ФАП	607705, Нижегородская область, Шатковский муниципальный округ, с.Новое, ул.Школьная, д.4			
ФАП	Пановский ФАП	607714, Нижегородская область, Шатковский муниципальный округ, с.Паново, ул.Советская, д.24			
ФАП	Пасьяновский ФАП	607712, Нижегородская область, Шатковский муниципальный округ, с.Пасьяново, ул.Молодежная, д.54			
ФАП	Понетаевский ФАП	607711, Нижегородская область, Шатковский муниципальный округ, с.Понетаевка, ул.Советская, д.40			
ФАП	Починковский ФАП	607717, Нижегородская область, Шатковский муниципальный округ, с.Путятино, ул.9 Мая, д.4			
ФАП	Ратмановский ФАП	607714, Нижегородская область, Шатковский муниципальный округ, д.Ратманово, ул.Мира, д.33			
ФАП	Силинский ФАП	607705, Нижегородская область, Шатковский муниципальный округ, с.Силино, ул.Советская, д.47			
ФАП	Смирновский ФАП	607717, Нижегородская			

		область, Шатковский муниципальный округ, с.Смирново, ул.Молодежная, д.3, кв.1			
ФАП	Сосновоборский ФАП	607705, Нижегородская область, Шатковский муниципальный округ, пос.Сосновый Бор, ул.Лесная д.6, кв.3			
ФАП	Спасский ФАП	607725, Нижегородская область, Шатковский муниципальный округ, с.Спасское, ул.60 лет Октября, д.2			
ФАП	Ст-Иванцевский ФАП	607702, Нижегородская область, Шатковский муниципальный округ, с.Старое Иванцево, ул.Микромуниципальный округ, д.10			
ФАП	Хиринский ФАП	607713, Нижегородская область, Шатковский муниципальный округ, с.Хирино, ул.К. Маркса, д.23			
ФАП	Чапарский ФАП	607704, Нижегородская область, Шатковский муниципальный округ, д.Чапары, ул.Мира, д.80			
ФАП	Чистопольский ФАП	607710, Нижегородская область, Шатковский муниципальный округ, п.Чистое Поле, ул.Лесная, д.3			
ФАП	Языковский ФАП	607702, Нижегородская область, Шатковский муниципальный округ, д.Языково, ул.Молодежная, д.5			
Передвижные ФАП					
Г.о.г.Шпхунья					
ЦРБ	ГБУЗ НО «Шахунская центральная районная больница»	606910, Нижегородская область, г.Шахунья, ул.Революционная, д.34а	ЦРБ	1, 2	18
УБ	Хмелевицкая больница	606921, Нижегородская область, Г.о.г.Шпхунья, с.Хмелевицы, ул.Больничная, д.18	Хмелевицы	Автобусы Шахунья - АндриановоШахунья - ВахтанШахунья - ИзвалШахунья - СвечаШахунья - СоромотнаяШахунья - Сява	500
ГБ	Сявская больница	606903, Нижегородская область, Г.о.г.Шпхунья, р.п.Сява, ул.Кирова, д.6	Центр	Автобусы Шахунья - Сява	325
ГБ	Вахтанская больница	606900, Нижегородская			

		область, Г.о.г.Шпхунья, р.п.Вахтан, ул.Карповская, д.20			
ФАП	ФАП д.Большая Музя	606584, Нижегородская область, Г.о.г.Шпхунья, д.Большая Музя, ул.Центральная, д.23	Большая Музя	Автобусы Шахунья - ВахтанШахунья - Сява	230
ФАП	ФАП с.Верховское	606831, Нижегородская область, Г.о.г.Шпхунья, с.Верховское, ул.Дорожная, д.3, пом.1	Верховское	Автобусы Верховское - ШахуньяШахунья - ВахтанШахунья - Сява	94
ФАП	ФАП д.Туманино	606154, Нижегородская область, Г.о.г.Шпхунья, д.Туманино, ул.Молодежная, д.17			181
ФАП	ФАП с.Черное	606823, Нижегородская область, Г.о.г.Шпхунья, с.Чёрное, ул.Октябрьская, д.18	село Черное		
ФАП	ФАП д.Мартяхино	606910, Нижегородская область, Г.о.г.Шпхунья, д.Мартяхино, ул.Школьная, д.12, помещение 4	Мартяхино		111
ФАП	ФАП п.Комсомольский	606910, Нижегородская область, Г.о.г.Шпхунья, пос.Комсомольский, ул.Центральная, д.1, помещение 1	Лужайки	Автобусы Шахунья - НикитихаШахунья - Чёрное	317
ФАП	ФАП д.Большая Свеча	606775, Нижегородская область, Г.о.г.Шпхунья, д.Большая Свеча, ул.Центральная, д.33, помещение № 1			
ФАП	ФАП д.Фадька	606910, Нижегородская область, Г.о.г.Шпхунья, д.Фадька, пер.Речной, д.6, помещение № 2-5			
ФАП	ФАП д.Петрово	606910, Нижегородская область, Г.о.г.Шпхунья, д.Петрово, ул.Победы, д.7			
ФАП	ФАП д.Красногор	606910, Нижегородская область, Г.о.г.Шпхунья, д.Красногор, ул.Центральная, д.9 А			
ФАП	ФАП д.Малиновка	606910, Нижегородская область, Г.о.г.Шпхунья, д.Малиновка, ул.Центральная, д.1, помещение 2			
ФАП	ФАП д.Акаты	606910, Нижегородская			

		область, Г.о.г.Шпхунья, д.Акаты, ул.Новая, д.10			
ФАП	ФАП с.Большое Широкое	606368, Нижегородская область, Г.о.г.Шпхунья, с.Большое Широкое, ул.Молодежная, д.4, пом.№ 4			
ФАП	ФАП д.Никитиха	606910, Нижегородская область, Г.о.г.Шпхунья, д.Никитиха, ул.Центральная, д.74 А, пом.№ 21, 22			
ФАП	ФАП п.Лужайки	606766, Нижегородская область, Г.о.г.Шпхунья, п.Лужайки, ул.Школьная, д.1 Б			
ФАП	ФАП д.Андрианово	606910, Нижегородская область, Г.о.г.Шпхунья, д.Андрианово, ул.Центральная, д.2			
ФАП	ФАП д.Щербаж	606910, Нижегородская область, Г.о.г.Шпхунья, д.Щербаж, ул.Новая, д.14			
ФАП	ФАП д.Ильинки	606910, Нижегородская область, Г.о.г.Шпхунья, д.Ильинки, ул.Ильинкинская, д.14, помещение 1			
г.о.г. Арзамас					
ГБ	ГБУЗ НО «Центральная городская больница г.Арзамаса»	607221, Нижегородская область, г.Арзамас, ул.Зеленая, д.2	ЦГД Дубки	А-4 (Рикор - Хозяйствено-строительная база Дока), А-6 (Рикор - Новая), А-7 (Рикор - Медсанчасть АПЗ), А-8 (Виадук - Медсанчасть АПЗ)	222 м
поликлиника 1	поликлиника 1	607223, Нижегородская область, г.Арзамас, ул.Ступина, д.15 А	Площадь Пушкина	А-2 (Пол-ка 2 - Пол-ка 2), А-4 (Рикор - Хозяйствено-строительная база Дока), А-9 (Энтузиастов - Соборная Пл.), А-14 (Соборная Пл. - Соборная Пл.)	210 м
Здравпункт	Здравпункт				
поликлиника 2	поликлиника 2	607230, Нижегородская область, г.Арзамас, Комсомольский бульвар, д.11	Поликлиника №2	А-2 (Пол-ка 2 - Пол-ка 2)	78 м
поликлиника 3	поликлиника 3	607220, Нижегородская область, г.Арзамас, ул.9 мая, д.2 Г	Машиностроительный завод	А-2 (Пол-ка 2 - Пол-ка 2)	98 м
поликлиника 4	поликлиника 4	607232, Нижегородская область, г.Арзамас, ул.Победы, д.3 Б	Рикор	А-4 (Рикор - Хозяйствено-строительная база Дока), А-6 (Рикор - Новая), А-7 (Рикор - Медсанчасть АПЗ), А-8 (Виадук - Медсанчасть АПЗ)	70 м
Здравпункт	Здравпункт				
детская поликлиника:	детская поликлиника	607226, Нижегородская область, г.Арзамас, ул.Кирова, д.49 А	Больница им.Владимирского	А-3 (Пол-ка 2 - Пол-ка 2), А-4 (Рикор - Хозяйствено-строительная база Дока), А-10 (Медицинское училище - Энтузиастов), А-10а (Медицинское училище - Школа № 17), А-14а (Медицинское училище - Медицинское училище)	106 м
Здравпункт	Здравпункт	607223, Нижегородская	Медицинское	3	274 м

		область, г.Арзамас, ул.К.Маркса, д.16	училище	Поликлиника №2 → Поликлиника №2 4 Хозяйственно-строительная база Дока → Рикор 5 Короленко → ФОК Чемпион 10 Медицинское училище → Энтузиастов 10а Медицинское училище → Школа №17 11 Медицинское училище → Пос. Высокая Гора 12 Соборная пл. → ПМС-73 14а Медицинское училище → Медицинское училище	
Здравпункт	Здравпункт	607230, Нижегородская область, г.Арзамас, ул.Парковая, д.16/1	Рынок Славянский	2 Поликлиника №2 → Поликлиника №2 3 Поликлиника №2 → Поликлиника №2 8 Виадук → Медсанчасть АПЗ	163 м
Здравпункт	Здравпункт	607220, Нижегородская область, г.Арзамас, ул.Свободы, д.28	пл. Пушкина	2Поликлиника №2 → Поликлиника №23Поликлиника №2 → Поликлиника №24Хозяйственно-строительная база Дока → Рикор9Соборная пл. → Энтузиастов10Медицинское училище → Энтузиастов10аМедицинское училище → Школа №1714Соборная пл. → Соборная пл.14аМедицинское училище → Медицинское училище	200 м
Здравпункт	Здравпункт	607227, Нижегородская область, г.Арзамас, ул.Калинина, д.13а	Политехнический институт	6 Новая → Рикор	142 м
Здравпункт	Здравпункт	607223, Нижегородская область, г.Арзамас, ул.Красной милиции, д.9	Соборная пл.	1 Хозяйственно-строительная база Дока → Автоколонна 2 Поликлиника №2 → Поликлиника №2 4 Хозяйственно-строительная база Дока → Рикор 5 Короленко → ФОК Чемпион 7 Рикор → Медсанчасть АПЗ 9 Соборная пл. → Энтузиастов 10 Медицинское училище → Энтузиастов 10а Медицинское училище → Школа №17 11 Медицинское училище → Пос. Высокая Гора 12 Соборная пл. → ПМС-73 14 Соборная пл. → Соборная пл.	350 м

				117 Автостанция Арзамас → Каменка 120 Автостанция Арзамас → Горького	
Здравпункт	Здравпункт	607221, Нижегородская область, г.Арзамас, ул.Семашко, д.21	Семашко	11 Медицинское училище → Пос. Высокая Гора	300 м
Здравпункт	Здравпункт	607224, Нижегородская область, г.Арзамас, ул.Нижегородская, д.3а	Магазин Магнит	5 Короленко → ФОК Чемпион	204 м
Здравпункт	Здравпункт	607228, Нижегородская область, г.Арзамас, пр.Ленина, д.206а	проспект Ленина	1Хозяйственно-строительная база Дока → Автоколонна4Хозяйственно-строительная база Дока → Рикор6Рикор → Новая12Соборная пл. → ПМС-73645Автовокзал Щербинки → Пролетарская652Автовокзал Щербинки → Пролетарская	261 м
Здравпункт	Здравпункт	607220, Нижегородская область, г.Арзамас, ул.Пушкина, д.138/1	Лицей	8 Виадук → Медсанчасть АПЗ	150 м
Здравпункт	Здравпункт	607230, Нижегородская область, г.Арзамас, ул.Горького, д.56	Горького	1 Хозяйственно-строительная база Дока → Автоколонна 5 Короленко → ФОК Чемпион 7 Рикор → Медсанчасть АПЗ 12 Соборная пл. → ПМС-73 645 Автовокзал Щербинки → Пролетарская 652 Автовокзал Щербинки → Пролетарская	800 м
Здравпункт	Здравпункт	607233, Нижегородская область, г.Арзамас, ул.11 микрорайон, д.11	Школа	2 Поликлиника №2 → Поликлиника №2 3 Поликлиника №2 → Поликлиника №2 4 Хозяйственно-строительная база Дока → Рикор 14 Соборная пл. → Соборная пл. 14а Медицинское училище → Медицинское училище	400 м
Здравпункт	Здравпункт	607222, Нижегородская область, г.Арзамас, ул.9 Мая, д.29	Новая	6 Рикор → Новая	450 м
Здравпункт	Здравпункт	607220, Нижегородская область, г.Арзамас, ул.Жуковского, д.8	Парковая	2 Поликлиника №2 → Поликлиника №2 3 Поликлиника №2 → Поликлиника №2 8 Виадук → Медсанчасть АПЗ	250 м
Здравпункт	Здравпункт	607260, Нижегородская область, г.Арзамас, микрорайон	Школа №17	10а Медицинское училище → Школа №17	100 м

		Кирилловский, ул.Центральная, д.4			
Здравпункт	Здравпункт	607222, Нижегородская область, г.Арзамас, ул.Красный путь, д.46а	Торговый ряд Арзамасский (ул. Красный Путь)	1Хозяйственно-строительная база Дока → Автоколонна4Хозяйственно-строительная база Дока → Рикор12Соборная пл. → ПМС-73123Автостанция Арзамас → Ломовка126Автостанция Арзамас → Пошатово148Автостанция Арзамас → Меньщиково149Автостанция Арзамас → Наумовка645Автовокзал Щербинки → Пролетарская652Автовокзал Щербинки → Пролетарская	80 м
Здравпункт	Здравпункт	607222, Нижегородская область, г.Арзамас, ул.Горького, д.29	Горького	1 Хозяйственно-строительная база Дока → Автоколонна 5 Короленко → ФОК Чемпион 7 Рикор → Медсанчасть АПЗ 12 Соборная пл. → ПМС-73 645 Автовокзал Щербинки → Пролетарская 652 Автовокзал Щербинки → Пролетарская	200 м
Здравпункт	Здравпункт	607223, Нижегородская область, г.Арзамас, ул.Ступина, д.3	ДК Темп	2 Поликлиника №2 → Поликлиника №2 3 Поликлиника №2 → Поликлиника №2 4 Хозяйственно-строительная база Дока → Рикор 9 Соборная пл. → Энтузиастов 10 Медицинское училище → Энтузиастов 10а Медицинское училище → Школа №17 14 Соборная пл. → Соборная пл. 14а Медицинское училище → Медицинское училище	350 м
Здравпункт	Здравпункт	607224, Нижегородская область, г.Арзамас, ул.9 Мая, д.6	ТЦ Оранж	2 Поликлиника №2 → Поликлиника №2	400 м
Здравпункт	Здравпункт	607220, Нижегородская область, г.Арзамас, ул.Солнечная, д.10	Рынок Ивановский	2Поликлиника №2 → Поликлиника №24Разъезд 408-й километр → База ДОКА119 Автостанция Арзамас→Казаково 124 Автостанция Арзамас →Бебяево125 Автостанция Арзамас→Пешелань143 Автостанция Арзамас → Березовка	350 м
Здравпункт	Здравпункт	607228, Нижегородская область, г.Арзамас, ул.Ленина, д.200	ТЦ Плаза	1 Автоколонна → Хозяйственно-строительная база Дока 4 Рикор → Хозяйственно-строительная база Дока 6 Рикор → Новая 12 Соборная пл. → ПМС-73	310 м

				123 Автостанция Арзамас→Посёлок Ломовка 126 Автостанция Арзамас→Пошатово 148 Автостанция→ Арзамас Меньщиково 645 Пролетарская → Автовокзал Щербинки 652 Пролетарская → Автовокзал Щербинки	
Здравпункт	Здравпункт	607227, Нижегородская область, г.Арзамас, ул.Жуковского, д.2	Улица Жуковского	3 Поликлиника №2 → Поликлиника №2 4 Хозяйственно-строительная база Дока → Рикор	100 м
Здравпункт	Здравпункт				
ГБ	ГБУЗ НО «Арзамасская городская больница №1»	607220, Нижегородская область, г.Арзамас, ул.50 лет ВЛКСМ, д.21	Медсанчасть АПЗ	7 Рикор → Медсанчасть АПЗ 8 Виадук → Медсанчасть АПЗ	250 м
г.о.г. Дзержинск					
ГБ	ГБУЗ НО «Городская больница № 2 г.Дзержинска»	606026, Нижегородская область, г.Дзержинск, пер.Западный, д.1	Больница №2	22, Тл-5	370 м
поликлиника 1	поликлиника 1	606002, Нижегородская область, г.Дзержинск, ул.Красноармейская, д.8а	ТК Порт Уют	4, 5, 104, т-115, 9, 10, 25	200 м
поликлиника 2	поликлиника 2	606029, Нижегородская область, г.Дзержинск, пр-т Циолковского, д.55	Поликлиника №2	1, 3, 6 ,8, 22, 28, 33, т-212, 26, 30, 307, 401к, тл-3, тл-4	80 м
ВФ диспансер	Врачебно-физкультурный диспансер	606002, Нижегородская область, г.Дзержинск, пр-т Свердлова, д.31 В	Магазин Свердловец	15, 28, 33, 104, т-115	250 м
ГБ	ГБУЗ НО «Городская больница № 7 г.Дзержинска»	606033, Нижегородская область, г.Дзержинск, ул.Пушкинская, д.32а	Госпиталь ветеранов войны	307. Тл-3, Тл-4, 3, 1	430 м
в составе "Центр профессиональной патологии г. Дзержинска"	в составе «Центр профессиональной патологии г.Дзержинска»	606033, Нижегородская область, г.Дзержинск, ул.Пушкинская, д.32	Госпиталь ветеранов войны	307. Тл-3, Тл-4, 3, 1	430 м
в составе "Городская больница № 4 г. Дзержинска"	в составе «Городская больница № 4 г.Дзержинска»	606033, Нижегородская область, г.Дзержинск, ул.Пушкинская, д.32а	Госпиталь ветеранов войны	307. Тл-3, Тл-4, 3, 1	430 м
ДГБ	ГБУЗ НО «Городская детская больница № 8 г.Дзержинска»	606023, Нижегородская область, г.Дзержинск, ул.Гайдара, д.7	Больница №8	22, 24, 25, Тл-5	150 м
поликлиника 1	поликлиника 1	606023, Нижегородская область, г.Дзержинск, бульвар Победы, д.18 б	Площадь Героев	5, 104, т-115, 9	350 м
поликлиника 2	поликлиника 2	606023, Нижегородская область, г.Дзержинск, ул.Гайдара, д.7	Больница №8	22, 24, 25, Тл-5	150 м
ГБ	ГБУЗ НО «Городская больница № 1	606019, Нижегородская область, г.Дзержинск,	Поликлиника №1	23, 29	100 м

	г.Дзержинска»	пр.Дзержинского, д.17			
поликлиника 1	поликлиника 1	606019, Нижегородская область, г.Дзержинск, пр-т Дзержинского, д.17	Поликлиника №1	23, 29	100 м
Здравпункт	Здравпункт	г.Дзержинск, пос.Горбатовка, ул.Советская, д.75	Достоевского	202, 3115, 307	950 м
Здравпункт	Здравпункт	г.Дзержинск, Пыра, ул.1 Мая, д.19	Чкалова	113	200 м
поликлиника 3	поликлиника 3	606016, Нижегородская область, г.Дзержинск, ул.Студенческая, д.21 г	Черняховского	3, 5, 103, 10, 307	300 м
	поликлиника 3	606016, Нижегородская область, г.Дзержинск, пр-т Ленина, д.79, пом 12	Клюквина	1, 8а, 23, 10, 26, Тл-4	250 м
Здравпункт	Здравпункт	г.Дзержинск, пос.Бабино, ул.Новосельская, д.1	Бабино-поссовет	105	150 м
Здравпункт	Здравпункт	г.Дзержинск, пос.Петряевка, ул.Встречная, д.1	Петряевка	106, 107	800 м
Здравпункт	Здравпункт	г.Дзержинск, пос.Дачный, ул.Максима Горького, д.39	Магазин	105	80 м
ДГП	ГБУЗ НО «Детская городская поликлиника № 10 г.Дзержинска»	606031, Нижегородская область, г.Дзержинск, ул.Удриса, д.11/В	Удриса	4, 24	200 м
	поликлиника	606000, Нижегородская область, г.Дзержинск, пр.Циолковского, д.73	Бульвар Химиков	1, 3, 6 ,8, 22, 28, 33, т-212, 26, 30, 307, 401к, тл-3, тл-4	250 м
Г.о.г. Нижний Новгород (58/58)					
Автозаводский район					
ГБ	ГБУЗ НО «Городская больница № 21 Автозаводского района г.Нижнего Новгорода»	603004, г.Н.Новгород, пр.Ильича, д.1	Проспект Ильича	А-11, А-69, Тл-4, Тл-14, Т-75, 301	200 м
ГБ	ГБУЗ НО «Городская больница № 24 Автозаводского района г.Нижнего Новгорода»	603053, г.Н.Новгород, ул.Васильева, д.52	Героя Васина	А-9, А-11, А-15, А-31, А-85, Т-44, Т-49, Т-75, Т-81	250 м
	в составе поликлиника	603053, г.Н.Новгород, ул.Дьяконова, д.11 б	Никольский собор	А-11, А-58, А-64, А-65, А-73, 315, Тл-2, Т-37, Т-44, т-65 Т-75, Т-83, Т-138	300 м
ГБ	ГБУЗ НО «Городская больница № 37 Автозаводского района г.Нижнего Новгорода»	603004, г.Н.Новгород, ул.Челюскинцев, д.3	Лоскутова	А-54, А-68, 202,307	250 м
в составе поликлиника 1:	в составе поликлиника 1	603004, г.Н.Новгород, пр.Ленина, д.100	Киселева	А-10, А-31, А-40,А-56, А-63,А-77, Тл-2, Тл-12, Т-13, Т-40,Т-59, Т-67, Т-97	200 м
в составе поликлиника 2:	в составе поликлиника 2	603117, г.Н.Новгород, ул.Бахтина, д.8	ГСХП Доскино	А-54	350 м
в составе поликлиническое отделение:	в составе поликлиническое отделение	603101, г.Н.Новгород, пр.Кирова, д.10а	Краснодонцев	А-9, А-15, А-65, 315, Т-37, Т-49, Т-65, Т-87	300 м

	в составе ОВОП	603063, г.Н.Новгород, поселок Новое Доскино, д.13-я линия, д.33	Новое Доскино	202, 315, 307	900 м
ГКБ	ГБУЗ НО «Городская клиническая больница № 40 Автозаводского района г.Нижнего Новгорода»	603083, г.Н.Новгород, ул.Героя Юрия Смирнова, д.71	Больница №40	А-20, А-77, А-85, Т-44	150 м
в составе взрослая поликлиника:	в составе взрослая поликлиника	603083, г.Н.Новгород, ул.Героя Юрия Смирнова, д.71	Больница №40	А-20, А-77, А-85, Т-44	150 м
в составе взрослая поликлиника:	в составе взрослая поликлиника	603049, г.Н.Новгород, ул.Гнилицкая, д.105	Рельсовая	А-31, 232, Т-75, 301	950 м
в составе взрослая поликлиника:	в составе взрослая поликлиника	603069, ул.Н.Новгород, пос.Мостоотряд, д.19	пос. мостроотряда	А-11, А-20, А-31, 232, Т-75, Т-97, 301	300 м
в составе детская поликлиника:	в составе детская поликлиника	603083, г.Н.Новгород, ул.Мончегорская, д.19, корп.2	Космическая	А-65, А-68, А-77, Т-44, Т-49, Т-65, Т-67	250 м
ДГБ	ГБУЗ НО «Детская городская больница №25 Автозаводского района г.Нижнего Новгорода»	603004, г.Н.Новгород, ул.Лоскутова, д.2а	Лоскутова	А-54, А-68, 202,307	250 м
в составе детская поликлиника 1:	в составе детская поликлиника 1	603004, г.Н.Новгород, пр.Ленина, д.100, пр.Октября, д.24	Дворец бракосочетания	А-11, А-58, А-69, Т-44, Т-75, Т-87, 301	200 м
в составе детская поликлиника 3:	в составе детская поликлиника 3	603123, г.Н.Новгород, 6-ой микрорайон, д.23а	Героя Прыгунова	А-11, А-31, А-40, А-69, А-77, 232, Тл-12, Тл-14, Т-13, Т-40, т-44, Т-59, Т-97, 301	400 м
в составе детская поликлиника 4:	в составе детская поликлиника 4	603138, г.Н.Новгород, ул.Политбойцов, д.4, пр.Молодежный, д.52	35-й квартал	А-15, А-54, А-56	250 м
в составе детская поликлиника 5:	в составе детская поликлиника 5	603095, г.Н.Новгород, ул.Львовская, д.2, 603053, г.Н.Новгород, ул.Героя Васильева, д.52	Героя Васильева	А-9, А-11, А-15, А-31, А-85, Т-44, Т-49, Т-75, Т-81	200 м
Канавинский район					
ГКБ	ГБУЗ НО «Городская клиническая больница № 10 Канавинского района г.Нижнего Новгорода»	603011, г.Н.Новгород, ул.Чонгарская, д.43	Весенняя	А-12, А-17, А-51, А-56, Т-29, Т-59, Т-76, т-94	500 м
в составе поликлиническое отделение:	в составе поликлиническое отделение	603011, г.Н.Новгород, ул.Солнечная, д.14	Метро Ленинская	А-7, А-9, А-19, А-66, Т-13, Т-337, Т-40, Т-67, Т-86, Т-87, Т-138	450 м
ГКБ	ГБУЗ НО «Городская клиническая больница № 39 Канавинского района г.Нижнего Новгорода»	603950, г.Н.Новгород, Московское шоссе, д.144	Красная Зорь	А-12, А-17, А-45, А-48, А-69, 201, 210, тл-10, Тл-25, т-45, Т-49, Т-89, 314, 401к	300 м
в составе поликлиническое отделение1:	в составе поликлиническое отделение 1	603124, г.Н.Новгород, Московское шоссе, д.290	Поликлиника	А-17, А-48, 201, 210, Тл-10, 314, 401к	200 м
в составе поликлиническое отделение2:	в составе поликлиническое отделение 2	603028, г.Н.Новгород, Московское шоссе, д.85	Масложиркомбинат	А-3, А-45, А-48, а-57, А-69, 201, 210, Тл-10, Тл-15, Тл-25, Т-45, Т-49, Т-89, 314, 401к	350 м
	кабинеты	603028, г.Н.Новгород,	Сормоский поворот	А-3, А-45, А-48, а-57, А-69, 201, 210, Тл-10, Тл-15, Тл-25, Т-45, Т-	250 м

		Московское шоссе, д.81		49, Т-89, 314, 401к	
амбулатория:	амбулатория	603901, г.Н.Новгород, ул.Механизаторов, д.4	пос. Березовая Пойма	210	150 м
взрослая поликлиника	взрослая поликлиника	603950, г.Н.Новгород, ул.Электровозная, д.1	Школа №167	А-17	450 м
взрослая поликлиника	взрослая поликлиника	603950, г.Н.Новгород, ул.Тепличная, д.10	Авторынок Московский	210, 201, Тл-10, Т-93, 314, 401к	450 м
взрослая поликлиника	взрослая поликлиника	603028, г.Н.Новгород, Московское шоссе, д.292	Поликлиника	А-17, А-48, 201, 210, Тл-10, 314, 401к	200 м
детская поликлиника:	детская поликлиника	603028, г.Н.Новгород, Московское шоссе, д.144	Красная Зорь	А-12, А-17, А-45, А-48, А-69, 201, 210, тл-10, Тл-25, т-45, Т-49, Т-89, 314, 401к	300 м
детская поликлиника:	детская поликлиника	603028, г.Н.Новгород, ул.Движенцев, 32 А	Движенцев	А-17, А-48, Т-93	500 м
детская поликлиника:	детская поликлиника	603950, г.Н.Новгород, ул.Знаменская, д.13	пос. Березовский	А-17	150 м
ГП	ГБУЗ НО «Городская поликлиника № 4 Канавинского района г.Нижнего Новгорода»	603002, г.Нижний Новгород, ул.Приокская, д.14	Цирк	А-19	400 м
ГП	ГБУЗ НО «Городская поликлиника № 51 Канавинского района г.Нижнего Новгорода»	603070, г.Н.Новгород, ул.Сергея Есенина, д.27	3-й микрорайн мещерского озера	А-7, А-9, А-41, А-52, А-57, А-66, А-69, Т-18, Т-67, Т-70,Т-86, Т-138, 1000	400 м
в составе поликлиническое отделение:	в составе поликлиническое отделение	603086, г.Н.Новгород, переулок Портовый, д.8; 603159, г.Н.Новгород, ул.Карла Маркса, д.22 А	Стрелка	А-3, А-19, А-26, А-41, А-43, А-61, А-71, А-90, А-92, А-95, Т-18, Т-37, Т-40, Т-45, Т-57, Т-70, Т-87, Т-91, 304	400 м
ДГП	ГБУЗ НО «Детская городская поликлиника № 19 Канавинского района г.Нижнего Новгорода»	603070, г.Н.Новгород, ул.Сергея Есенина, д.46	Детская поликлиника	А-7, А-9, А-41, А-52, А-57, А-66, А-69, Т-18, Т-67, Т-70, Т-86, Т-138, 1000	300 м
детская поликлиника:	детская поликлиника	603002, г.Н.Новгород, ул.Чкалова, д.41	Парк 1 мая	Т-37	200 м
детская поликлиника:	детская поликлиника	603116, г.Н.Новгород, ул.Гордеевская, д.40; 603086, г.Н.Новгород, ул.Совнаркомовская, д.34	Площадь Ленина	А-3, А-19, А-26, А-41, А-43, А-61, А-71, А-90, А-92, А-95, Т-18, Т-37, Т-40, Т-45, Т-57, Т-70, Т-87, Т-91, 304	250 м
Ленинский район					
ГКБ	ГБУЗ НО "Городская клиническая больница № 7 им.Е.Л.Березова" Ленинского района г.Нижнего Новгорода"	603011, г.Н.Новгород, ул.Октябрьской революции, д.66 а	Больница №2	А-7, А-9, А-66, Т-13, Т-40, Т67, Т-86, Т-138	450 м
в составе поликлиническое отделение1:	в составе поликлиническое отделение 1	603140, г.Н.Новгород, пр.Ленина, д.16а	Железнодорожная больница	А-9, А-19, А-40, А-56, А-58, А-66, Т-37, Т-40, Т-59, Т-67, Т-76, Т-81, Т-83, Т-87, Т-138	200 м
в составе поликлиническое отделение2:	в составе поликлиническое отделение 2	603032, г.Н.Новгород, ул.Архитектурная, д.2а	Магазин Водник	А-7, А-20, А-64, Т-13, Т-86, Т-88	650 м
ГБ	ГБУЗ НО «Городская больница № 33	603076, г.Н.Новгород, пр.Ленина, д.54	Метро Двигатель Революции	А-9, А-40, А-56, А-58, А-66, Т-13, Т-37, Т-40, Т-59, Т-67, Т-76, Т-81, Т-83, Т-87, Т-138	250 м

	Ленинского района г.Нижнего Новгорода»				
ГБ	ГБУЗ НО «Городская больница № 47 Ленинского района г.Нижнего Новгорода»	603135, г.Н.Новгород, ул.Снежная, д.80	Заводская	А-65, А-69, Т-49, Т-55, Т65, Т-93	600 м
в составе поликлиническое отделение:	в составе поликлиническое отделение	603135, г.Н.Новгород, ул.Снежная, д.80	Заводская	А-65, А-69, Т-49, Т-55, Т65, Т-93	600 м
в составе поликлиническое отделение:	в составе поликлиническое отделение	603034, г.Н.Новгород, ул.Снежная, д.15	героя Самочкина	А-19, Т-88	250 м
ДГП	ГБУЗ НО «Детская городская поликлиника № 18 Ленинского района г.Нижнего Новгорода»	603064, г.Н.Новгород, пр.Ленина, д.75	Метро Пролетарская	А-20, А-31, А-40, А-56, А-63, А	200 м
в составе педиатрическое отделение	в составе педиатрическое отделение	603034, г.Н.Новгород, ул.Кировская, д.12/10	Кировская	А-19, Т-88	300 м
ДГП	ГБУЗ НО «Детская городская поликлиника №32 Ленинского района г.Нижнего Новгорода»	603140, г.Н.Новгород, пр.Ленина, д.23	Железнодорожная больница	А-9, А-19, А-40, А-56, А-58, А-66, Т-37, Т-40, Т-59, Т-67, Т-76, Т-81, Т-83, Т-87, Т-138	400 м
	педиатрическое отделение, кабинет лечебной физ-ры и спортивной медицины	603140, г.Н.Новгород, ул.Адмирала Макарова, д.2	ул. Голубева	А-7, А-20, А-64, Т-13, Т-86, Т-88	700 м
Московский район					
ГБ	ГБУЗ НО «Городская больница № 28 Московского района г.Нижнего Новгорода»	603035, г.Н.Новгород, ул.Чаадаева, д.7	Стадион Полет	А-3, А-12, А-45, А-57, А-65, Тл-3, Тл-15, Т-45, Т-55, Т65, Т-76, Т-89	200 м
ГКБ	ГБУЗ НО «Городская клиническая больница № 30 Московского района г.Нижнего Новгорода»	603157, г.Н.Новгород, ул.Березовская, д.85а	Просвещение	А-3, А-10, А-57, Тл-3, Тл-15, Т-76, Т-94	400 м
взрослая поликлиника	взрослая поликлиника	603074, г.Н.Новгород, ул.Шаляпина, д.1, д.5	Шаляпина	А-71, А-90, А-92, А-95, Тл-8, Т-57, 319	250 м
ДГКБ	ГБУЗ НО «Детская городская клиническая больница № 27 «Айболит» Московского района г.Нижнего Новгорода»	603035, г.Н.Новгород, ул.Ярошенко, д.7а	Парк Культуры	Т-94	300 м
ДГБ	ГБУЗ НО «Детская городская больница № 42 Московского района г.Нижнего Новгорода»	603157, г.Н.Новгород, ул.Страж Революции, д.31	Просвещение	А-3, А-10, А-57, Тл-3, Тл-15, Т-76, Т-94	450 м
ГП	ГБУЗ НО «Городская поликлиника № 17 Московского района г.Нижнего Новгорода»	603044, г.Н.Новгород, ул.Страж Революции, д.35	Просвещение	А-3, А-10, А-57, Тл-3, Тл-15, Т-76, Т-94	450 м

взрослая поликлиника	взрослая поликлиника	603044, г.Н.Новгород, ул.Страж Революции, д.35	Просвещение	А-3, А-10, А-57, Тл-3, Тл-15, Т-76, Т-94	450 м
амбулатория	амбулатория	603901, г.Н.Новгород, пос.Березовая Пойма, ул.Механизаторов, д.4	станция Варя	А-9, А-25, Т-24, Тр-6, Тр-7	300 м
ОВОП	ОВОП	603044, г.Н.Новгород, пр.Героев, д.11, д.19	Комсомольское шоссе	А-3, А-51, А-56, А-57, Тл-3, тл-15, Т-29, Т-59, Т-76, Т-94	350 м
Нижегородский район					
ГКБ	ГБУЗ НО «Городская клиническая больница № 38 Нижегородского района г.Нижнего Новгорода»	603000, г.Н.Новгород, ул.Чернышевского, д.22	Архитектурно строительный университет	А-5, А-26. А-41, А-43, А-45. Т-18, Т-37, Т-57	350 м
в составе поликлиника:	в составе поликлиника	603000, г.Н.Новгород, ул.Ильинская, д.78	Архитектурно строительный университет	А-5, А-26. А-41, А-43, А-45. Т-18, Т-37, Т-57	350 м
ГКБ	ГБУЗ НО «Городская клиническая больница № 5 Нижегородского района г.Нижнего Новгорода»	603005, г.Н.Новгород, ул.Нестерова, д.34	Варварская	Тл-13, Тл-17, Т-31, А-1, А-3, А-40, А-58, А-61, А-64, А-71, А-92, А-95, Т-70, Т-74, Т-91, Т-97	400 м
ГП	ГБУЗ НО «Городская поликлиника № 7 Нижегородского района г.Нижнего Новгорода»	603163, г.Н.Новгород, ул.Верхне-Печерская, д.6	Поликлиника №7	А-2, А-40, А-45, А-52, А-61, А-72, А-85, Т-18, Т-24, Т-34, Т-45, Т-57, Т-74, Т-83, Т-93, Т-97	100 м
	поликлиника	603024, г.Н.Новгород, ул.Тургенева, д.26	Автостанция Сенная	А-2, А-16, А-17, А-40, А-45, А-52, А-62, А-58, А-64, А-90, Т-24, Т-45, Т-57, Т-74, Т-83, Т-97, 304, 371	250 м
	в составе ОВОП	603903, г.Н.Новгород, курортный поселок Зеленый город, Агродом, д.7а, ком.2 А, 3-7	пос. Звезда	109, 204	700 м
ГП	ГБУЗ НО «Городская поликлиника № 21 Нижегородского района г.Нижнего Новгорода»	603005, г.Н.Новгород, ул.Нестерова, д.34а	Варварская	Тл-13, Тл-17, Т-31, А-1, А-3, А-40, А-58, А-61, А-64, А-71, А-92, А-95, Т-70, Т-74, Т-91, Т-97	400 м
Здравпункт	Здравпункт	603005, г.Н.Новгород, ул.Нестерова, д.34а	Варварская	Тл-13, Тл-17, Т-31, А-1, А-3, А-40, А-58, А-61, А-64, А-71, А-92, А-95, Т-70, Т-74, Т-91, Т-97	400 м
ДГП	ГБУЗ НО «Детская городская поликлиника № 22 Нижегородского района г.Нижнего Новгорода»	603000, г.Н.Новгород, ул.Грузинская, д.10	Большая Покровская	Тр-1, Тр-2, Тр-21	400 м
в составе детская поликлиника:	в составе детская поликлиника	603163, г.Н.Новгород, ул.Лопатина, д.2	Германа Лопатина	А-40, А-45, А-52, А-61, А-72, А-85, Т-18, Т-24, Т-34, Т-45, Т-57, Т-74, Т83, Т-93, Т-97	100 м
в составе детская поликлиника:	в составе детская поликлиника	603093, г.Н.Новгород, ул.Донецкая, д.4	Донецкая	А-2, А-16, А-28, А-40, А45, А-52, А-58, А-62, А-64, А-90, 225, Т-24, Т-40, Т-45, Т-57, Т-74, Т-83, Т-83, Т-97, Т242, 302, 304, 371	300 м
Приоский район					
ДГКБ	ГБУЗ НО «Детская городская клиническая больница № 1 Приокского района г.Нижнего Новгорода»	603081, г.Н.Новгород, пр.Гагарина, д.76	Сурикова	А-1, А-2, А-12, А-30, А-37, А-43, А-68, А-72, А-85,221, Тл-13, Тл-31, Тр-5, Тр-19, Т-3, Т-29, Т-89, Т-91, Т-97	350 м

ГП	ГБУЗ НО «Городская поликлиника № 1 Приокского района г.Нижнего Новгорода»	603107, г.Н.Новгород, пл.Маршала Жукова, д.5	пл. Маршала Жукова	А-12, А-2, А-12, А-15, а-43, А53,А-53аб, А-62, А-66, А-72, А77, 216, 221, Тл-13, Тл-31, Т-3, Т-29, Т-31, Т-55, Т-76, Т-82, Т-86, Т-89, Т-238	250 м
ГП	ГБУЗ НО «Городская поликлиника № 50 Приокского района г.Нижнего Новгорода»	603062, г.Н.Новгород, ул.Горная, д.15	Горная	А-63, А-31, А-93	100 м
в составе поликлиника:	в составе поликлиника	603062 г.Н.Новгород, ул.Бонч-Бруевича, д.13	Батумская	А-1, А-2, А-12, А-30, А-37, А-43, А-68, А-72, А-85,221, Тл-13, Тл-31, Тр-5, Тр-19, Т-3, Т-29, Т-89, Т-91, Т-97	250 м
в составе поликлиника:	процедуные кабинеты	603062 г.Н.Новгород, ул.Арсеньева, д.5	Кинотеатр Электрон	А-1, А-2, А-12, А-30, А-37, А-43, А-68, А-72, А-85,221, Тл-13, Тл-31, Тр-5, Тр-19, Т-3, Т-29, Т-89, Т-91, Т-97	350 м
в составе ОВОП	ОВОП	603062 г.Н.Новгород, ул.Терешковой, д.5	Сурикова	А-1, А-2, А-12, А-30, А-37, А-43, А-68, А-72, А-85,221, Тл-13, Тл-31, Тр-5, Тр-19, Т-3, Т-29, Т-89, Т-91, Т-97	400 м
ДГП	ГБУЗ НО «Детская городская поликлиника № 1 Приокского района г.Нижнего Новгорода»	603107, г.Н.Новгород, ул.Жукова, д.1	пл. Маршала Жукова	А-12, А-2, А-12, А-15, а-43, А53, А-53аб, А-62, А-66, А-72, А77, 216, 221, Тл-13, Тл-31, Т-3, Т-29, Т-31, Т-55, Т-76, Т-82, Т-86, Т-89, Т-238	300 м
в составе отделение №1	в составе отделение № 1	603104, г.Н.Новгород, ул.Крылова, д.5 б	Сурикова	А-1, А-2, А-12, А-30, А-37, А-43, А-68, А-72, А-85,221, Тл-13, Тл-31, Тр-5, Тр-19, Т-3, Т-29, Т-89, Т-91, Т-97	400 м
ГКБ	ГБУЗ НО «Городская клиническая больница № 29 Приокского района г.Нижнего Новгорода»	603137, г.Н.Новгород, ул.Тропинина, д.13 б	Микрорайон Щербинки -2	А-12, А-2, А-12, А-15, а-43, А53,А-53аб, А-62, А-66, А-72, А77, 216, 221, Тл-13, Тл-31, Т-3, Т-29, Т-31, Т-55, Т-76, Т-82, Т-86, Т-89, Т-238	1500 м
Советский район					
ГКБ	ГБУЗ НО «Городская клиническая больница № 34 Советского района г.Нижнего Новгорода»	603000, г.Н.Новгород, ул.Костина, д.5а	Большая Покровская	А-1, А-26, А-30, А-40, А-43, А-58, А-64, А-68, А-80, Тл-31, Т-18, Т-97	350 м
в составе взрослая поликлиника:	в составе взрослая поликлиника:	603057, г.Н.Новгород, ул.Бекетова, д.8а	Нартова	А-26, А-28, А-37, а-51, А-62, а-72, А80, А-85, Тл-13, Тр-5, Тр-19, Т-18, Т-81, Т-82, Т-91, Т-94	400 м
ГП	ГБУЗ НО «Городская поликлиника № 30 Советского района г.Нижнего Новгорода»	603106, г.Н.Новгород, ул.Адмирала Васюнина, д.2а	Поликлиника №30	А-16, Тл-17	200 м
ГП	ГБУЗ НО «Городская поликлиника № 31 Советского района г.Нижнего Новгорода»	603115, г.Н.Новгород, ул.Ашхабадская, д.8	Ашхабатская	А-2, А-17, А-20, А-27, А-28, Т-83	450 м
ГП	ГБУЗ НО «Городская поликлиника № 35 Советского района г.Нижнего Новгорода»	603146, г.Н.Новгород, ул.Заярская, д.4	Заярская	А-26, А-37, а-51, А-62, А-72, А-85, Тл-13, Т-18, Т-81, Т-82, Т-91, Т-94	250 м
ДГП	ГБУЗ НО «Детская городская поликлиника № 39 Советского района г.Нижнего Новгорода»	603022, г.Н.Новгород, ул.Тимирязева, д.5	Студеная	А-2, А-17, А-20, А-27, А-28, Т-83	500 м
ДГП	ГБУЗ НО «Детская городская поликлиника № 48 Советского района г.Нижнего Новгорода»	603122, г.Н.Новгород, ул.Генерала Ивлиева, д.32, корпус 1	Козицкого	А-26, А-37, А-41, Т-31, Т-94	150м
в составе детская	в составе детская	603136, г.Н.Новгород,	Генерала Штеменко	А-16, А-41, А-51, А-63, А-80, Тл-17, Т-31, Т-70, Т-93	250 м

поликлиника:	поликлиника	бульвар 60-летия Октября, д.4,5			
Сормовский район					
ГКБ	ГБУЗ НО «Городская клиническая больница №12 Сормовского района г.Нижнего Новгорода»	603003, г.Н.Новгород, ул.Мочалова, д.8	Культуры	А-3, А-6, А-8	350 м
в составе поликлиника 1:	в составе поликлиника 1	603003, г.Н.Новгород, ул.Васенко, д.11	Щербакова	А-8, А-35	300 м
в составе поликлиника 2:	в составе поликлиника 2	603003, г.Н.Новгород, ул.Свободы, д.3	Красное сормово	А-6, А-8, А-9, А-25, А-35, А-56, Т-29, Т-57, Т-59	150 м
в составе поликлиника 3:	в составе поликлиника 3	603037, г.Н.Новгород, ул.Циолковского, д.9	Островского	А-6, А-8, А-12, А35, А-45, А-57, А-65, Т-45, Т-55, Т-65, Т-76, Т94	300 м
в составе поликлиника 4:	в составе поликлиника 4	603040, г.Н.Новгород, ул.Гаугеля, д.6 А, ул.Светлоярская, д.38а	Озеро Светлоярское	А-12, А-35, А-45, А-65, А-45, Т-65, Т-76, Т-94	400 м
ДГБ	ГБУЗ НО «Детская городская больница № 17 Сормовского района г.Нижнего Новгорода»	603003, г.Н.Новгород, пр.Союзный, д.17	пл. Славы	А-3, А-51, А-71, Т-24	400 м
в составе детская поликлиника 1:	в составе детская поликлиника 1	603003, г.Н.Новгород, ул.Культуры, д.17	Никиты Рыбина	А-3, А-6, А-8, А-35	350 м
в составе детская поликлиника 1:	физиолечение	603003, г.Н.Новгород, ул.Ефремова, д.10а	Культуры	А-3, А-6, А-8	400 м
в составе детская поликлиника 2:	в составе детская поликлиника 2	603128, г.Н.Новгород, ул.Кораблестроителей, д.2а	Кораблестроителей	А-3, А-51, А-71, А-90, Т-24	150 м
в составе детская поликлиника 2:	в составе детская поликлиника 2	603050, г.Н.Новгород, ул.Василия Иванова, д.15, 16	Кораблестроителей	А-3, А-51, А-71, А-90, Т-24	450 м
в составе детская поликлиника 2:	в составе детская поликлиника 2	603066, г.Н.Новгород, ул.Дубравная, 4-линия, д.4	Новое Доскино	202, 315, 307	1000 м



Условные обозначения

Поликлиническое отделение (1)

Численность населения - 1 493 чел.



Условные обозначения

Поликлиническое отделение (1)

Численность населения - 1 493 чел.

в муниципальных районах Нижегородской области в 2019 году



в г.о.г. Нижнем Новгороде в 2019 году

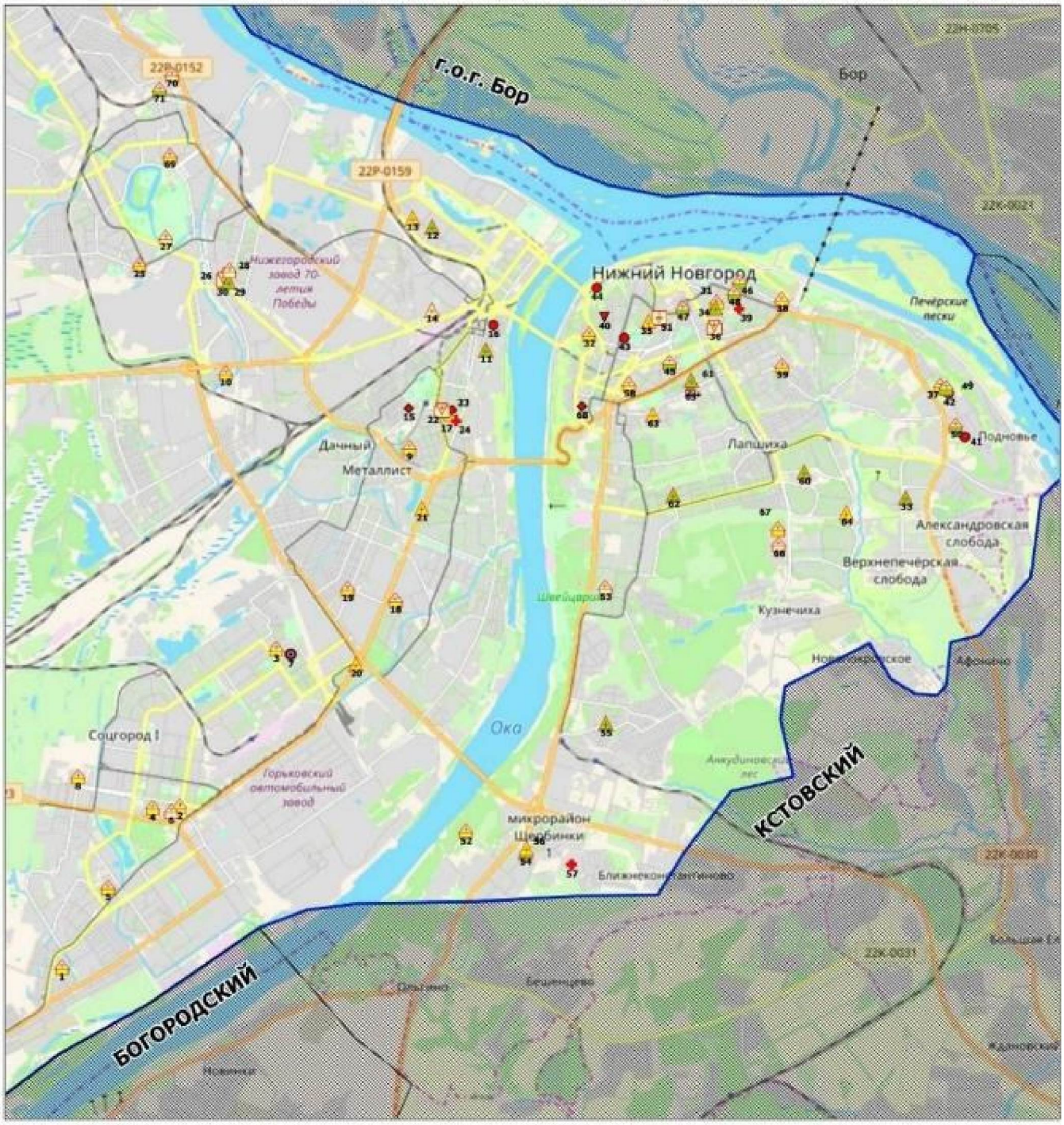

Условные обозначения

- Больница
- Детская больница
- Взрослая поликлиника
- Детская поликлиника
- Стоматологическая поликлиника
- Родильный дом
- Женская консультация
- Медицинский центр
- Инфекционная больница
- Наркологическая больница
- Диспансер
- Психиатрическая больница
- Госпиталь
- Станция СМП

Площадь городского округа - 0,4 тыс. кв.км.

Численность населения - 1 267 464 чел.

**Медицинские учреждения и структурные подразделения,
оказывающие первичную медико-санитарную помощь
в Ардатовском муниципальном районе Нижегородской области в 2019 году**

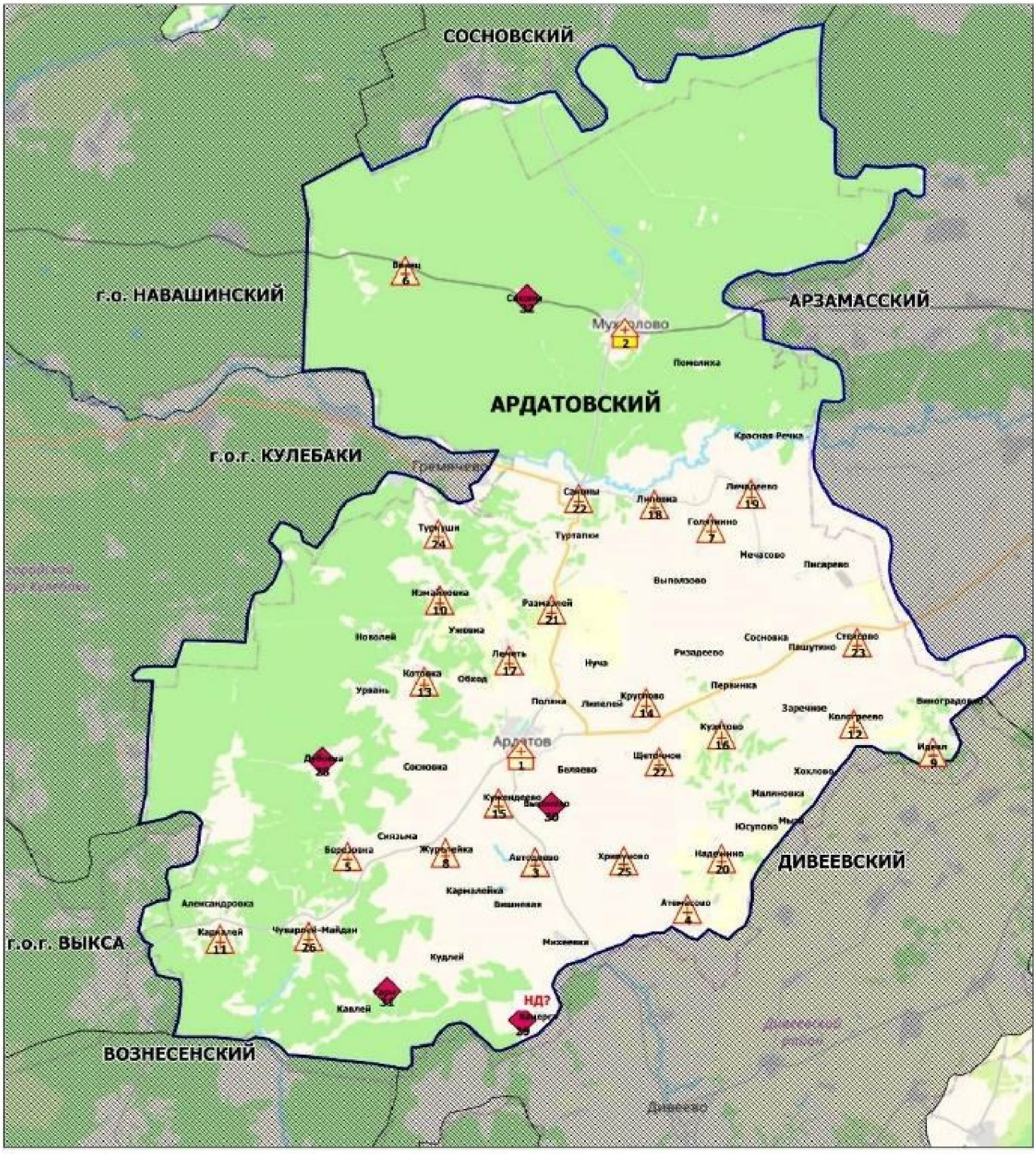

Условные обозначения

- Центральная районная больница (1)
- Районная больница (1)
- Фельдшерско-акушерский пункт (25)
- Домовое хозяйство (5)

Площадь района - 1,9 тыс. кв.км

Численность населения - 22 869 чел.

Медицинские организации, оказывающие первичную медико-санитарную помощь в г.о.г. Арзамасе в 2019 году

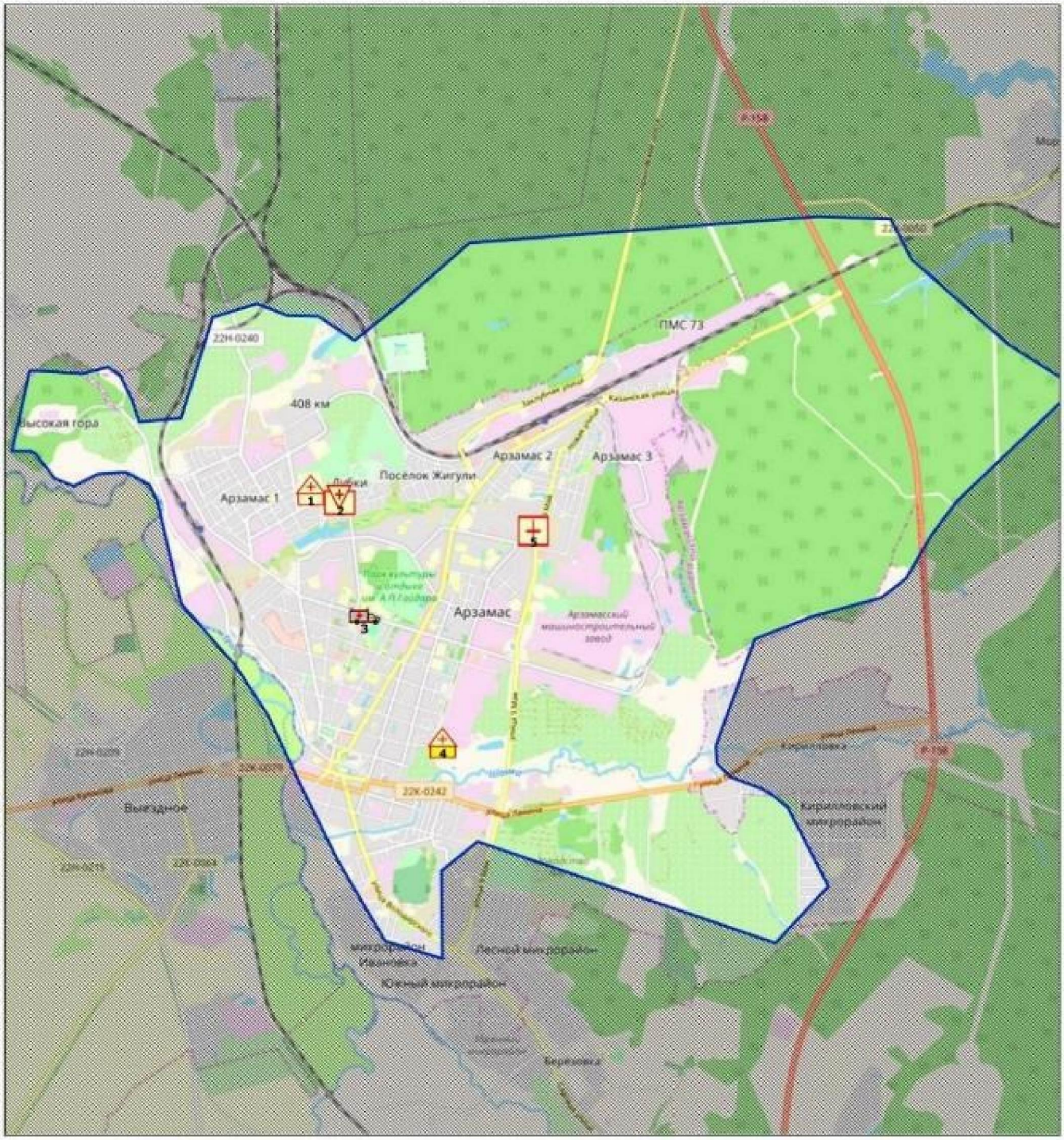

Численность населения - 104 140 чел.

в Арзамасском муниципальном районе Нижегородской области в 2019 году

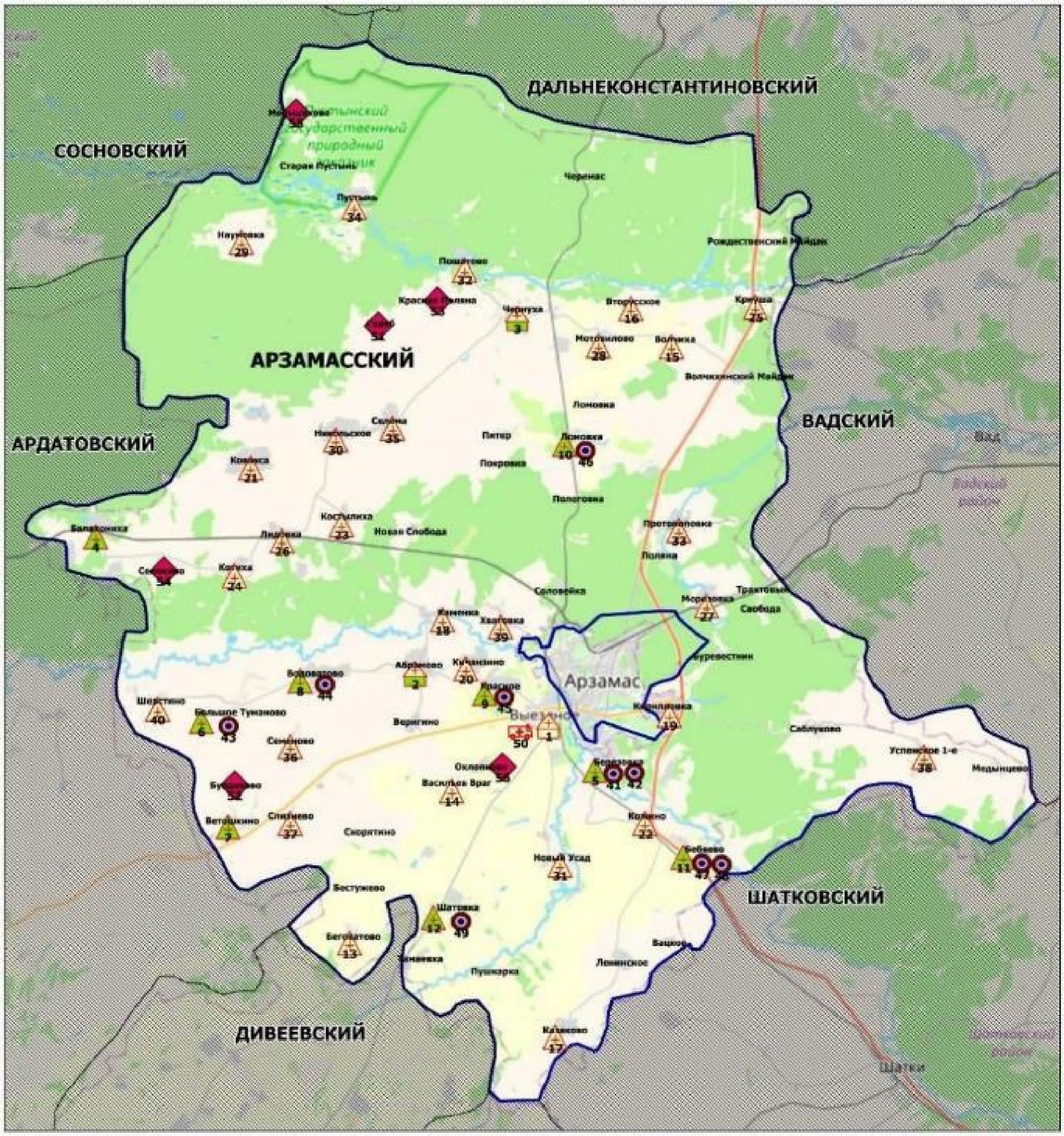

Условные обозначения

- Районная больница (1)
- Участковая больница (2)
- Врачебная амбулатория (9)
- Фельдшерско-акушерский пункт (28)
- Офис ВОП (9)
- Передвижной медпункт (ФАП) (1)
- Домовое хозяйство (6)

Площадь района - 2,0 тыс. кв.км

Численность населения - 40 890 чел.

в Балахнинском муниципальном округе Нижегородской области в 2019 году

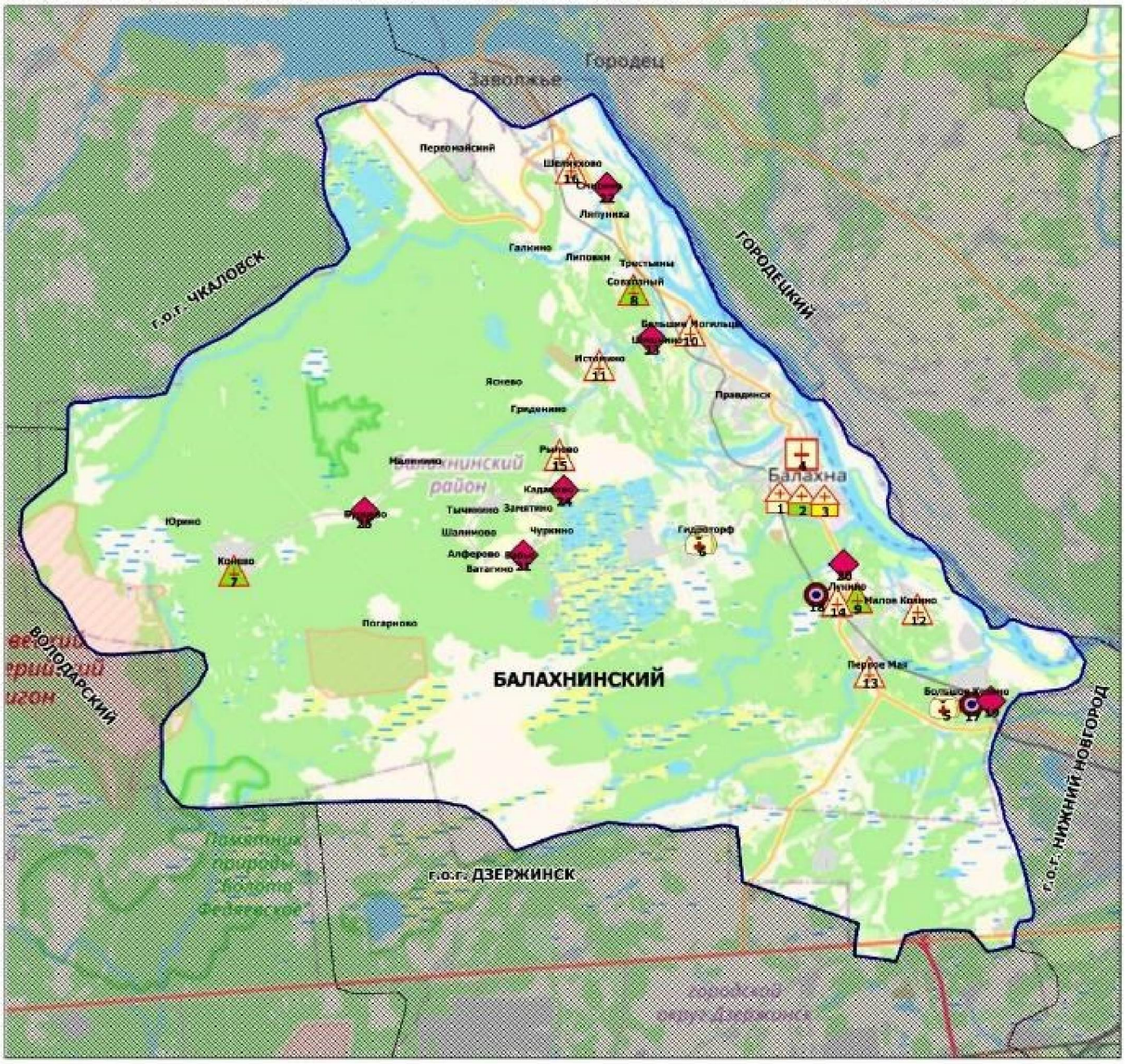

Условные обозначения

- Центральная районная больница (1)
- Районная больница (1)
- Городская больница (1)
- Стоматологическая поликлиника (1)
- Поликлиника (2)
- Врачебная амбулатория (3)
- Фельдшерско-акушерский пункт (7)
- Офис ВОП (2)
- Домовое хозяйство (7)

Площадь района - 1,0 тыс. кв.км

Численность населения - 75 851 чел.

в Богородском муниципальном округе Нижегородской области в 2019 году

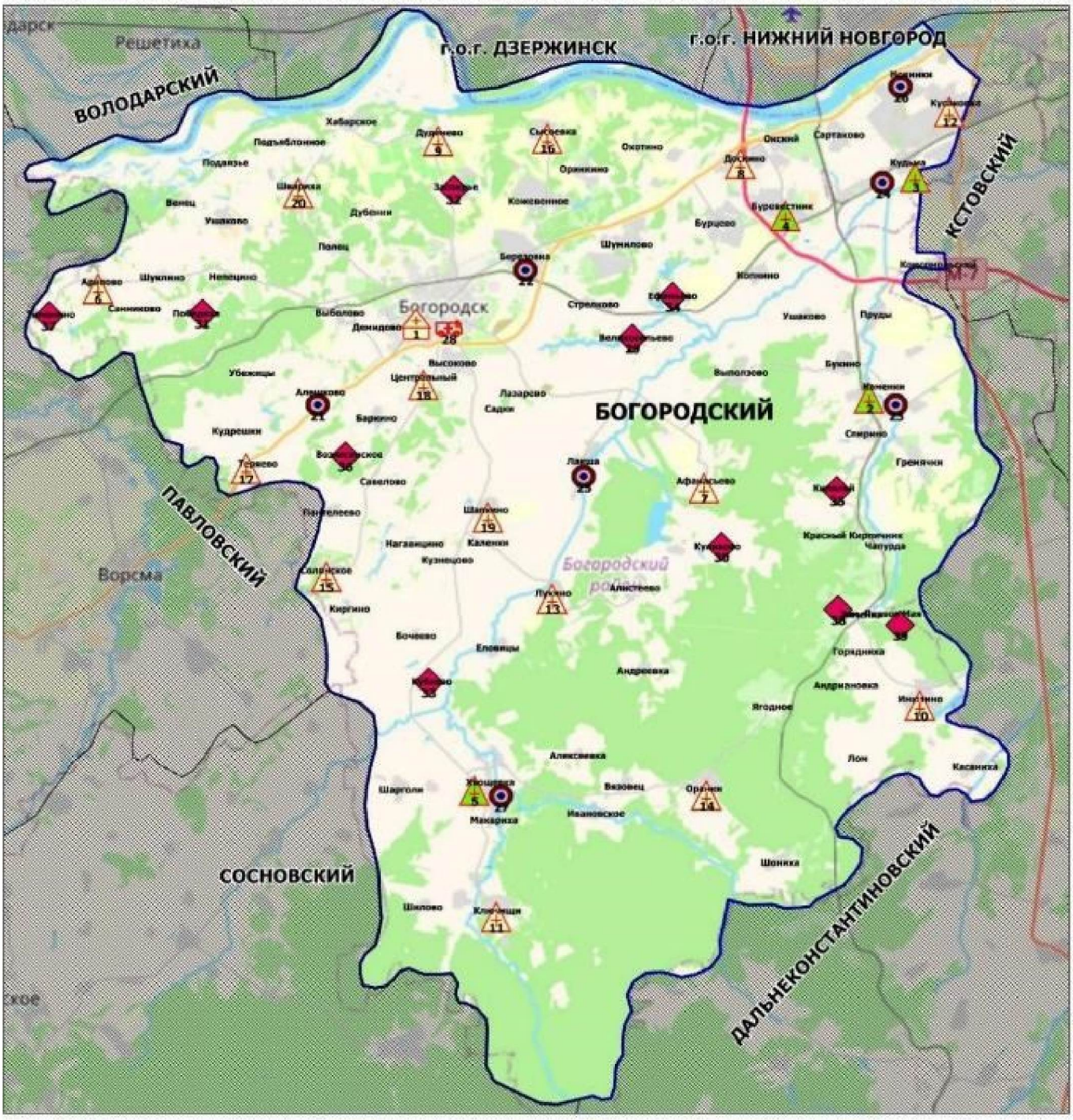

Условные обозначения

- Центральная районная больница (1)
- Врачебная амбулатория (4)
- Фельдшерско-акушерский пункт (15)
- Офис ВОП (7)
- Передвижной медпункт (ФАП) (1)
- Домовое хозяйство (11)

Площадь района - 1,5 тыс. кв.км

Численность населения - 70 549 чел.

в Большеболдинском муниципальном районе Нижегородской области в 2019 году

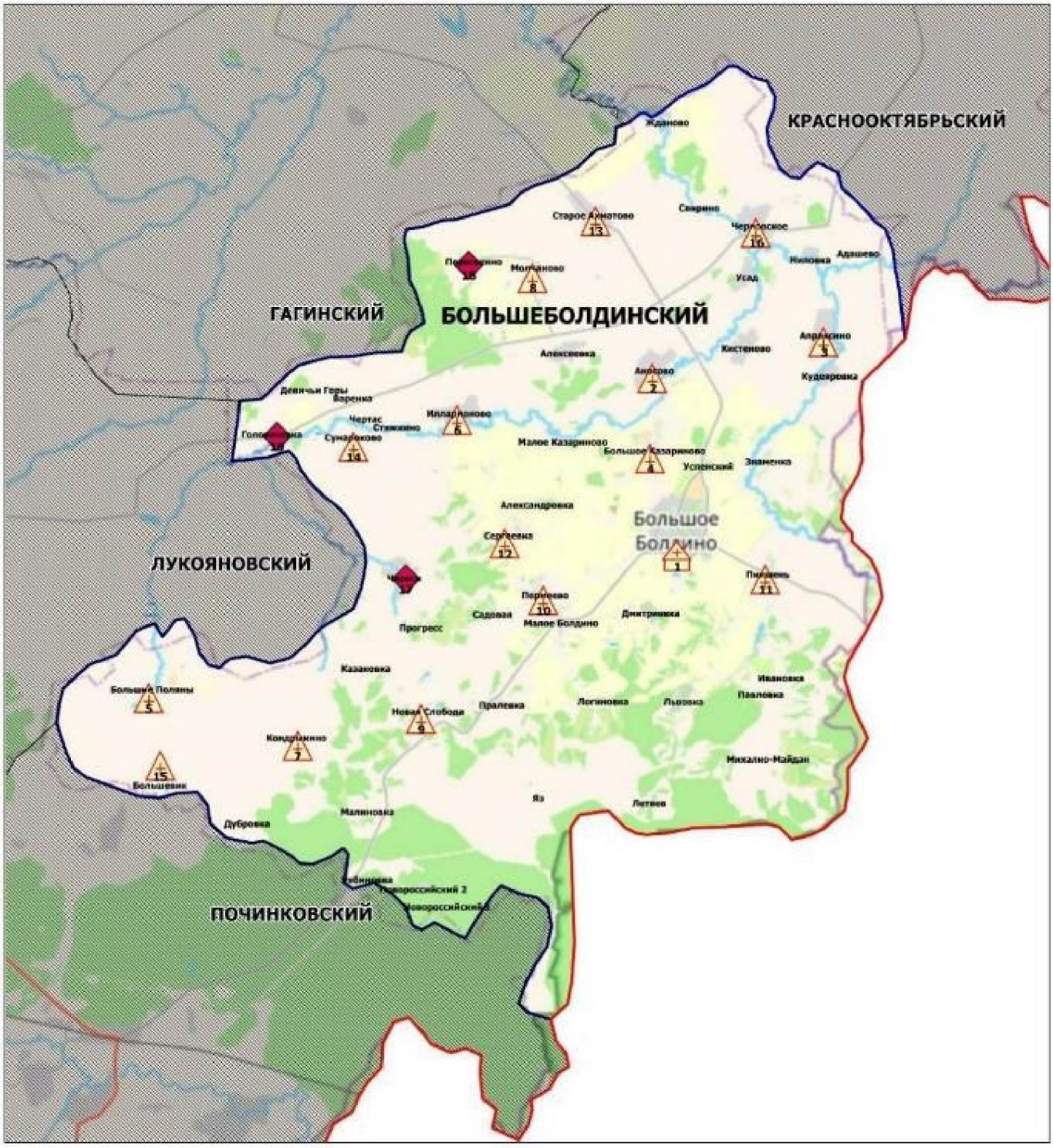

в Большемурашкинском муниципальном районе Нижегородской области в 2019 году

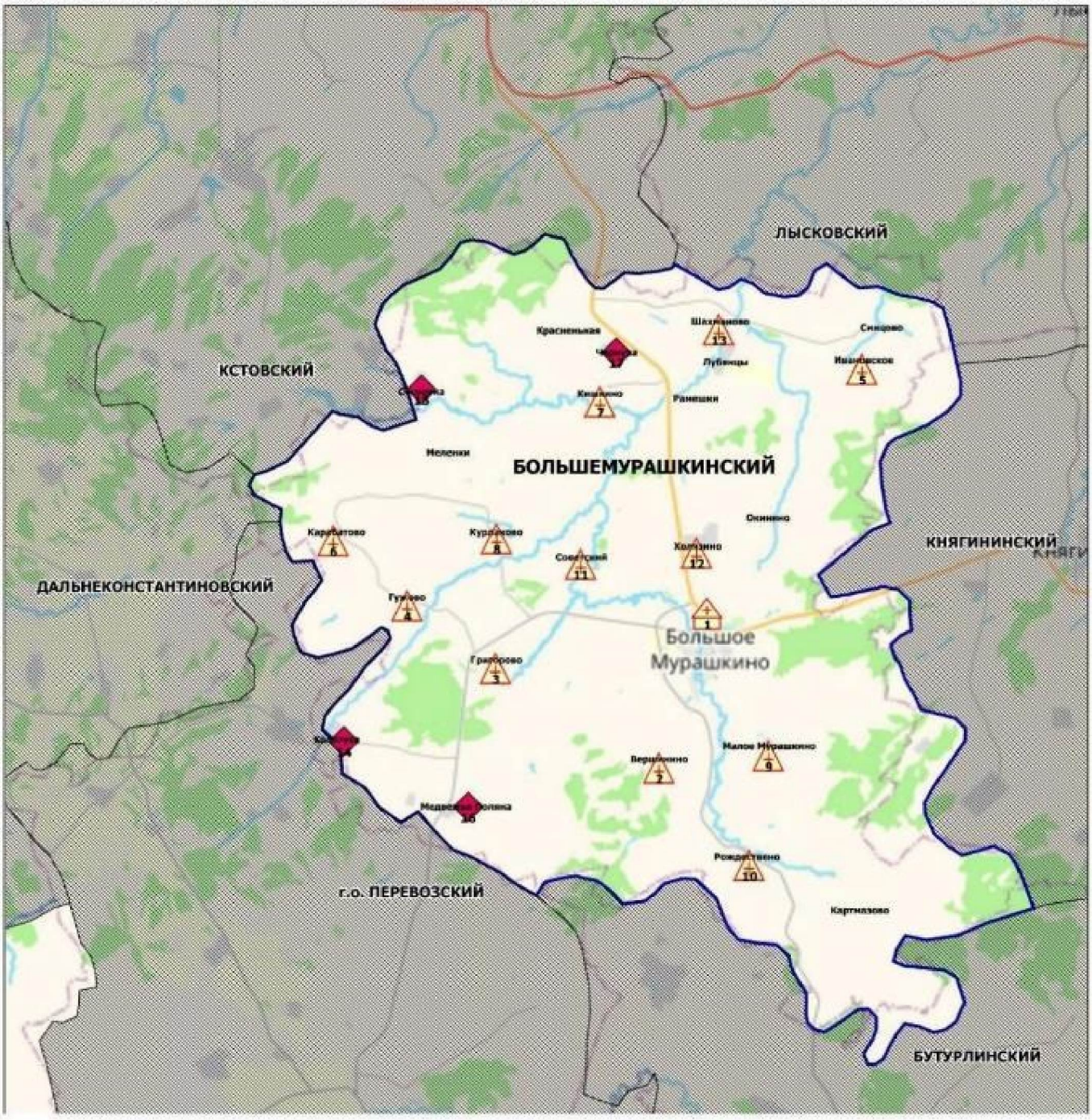

в г.о.г. Бор Нижегородской области в 2019 году

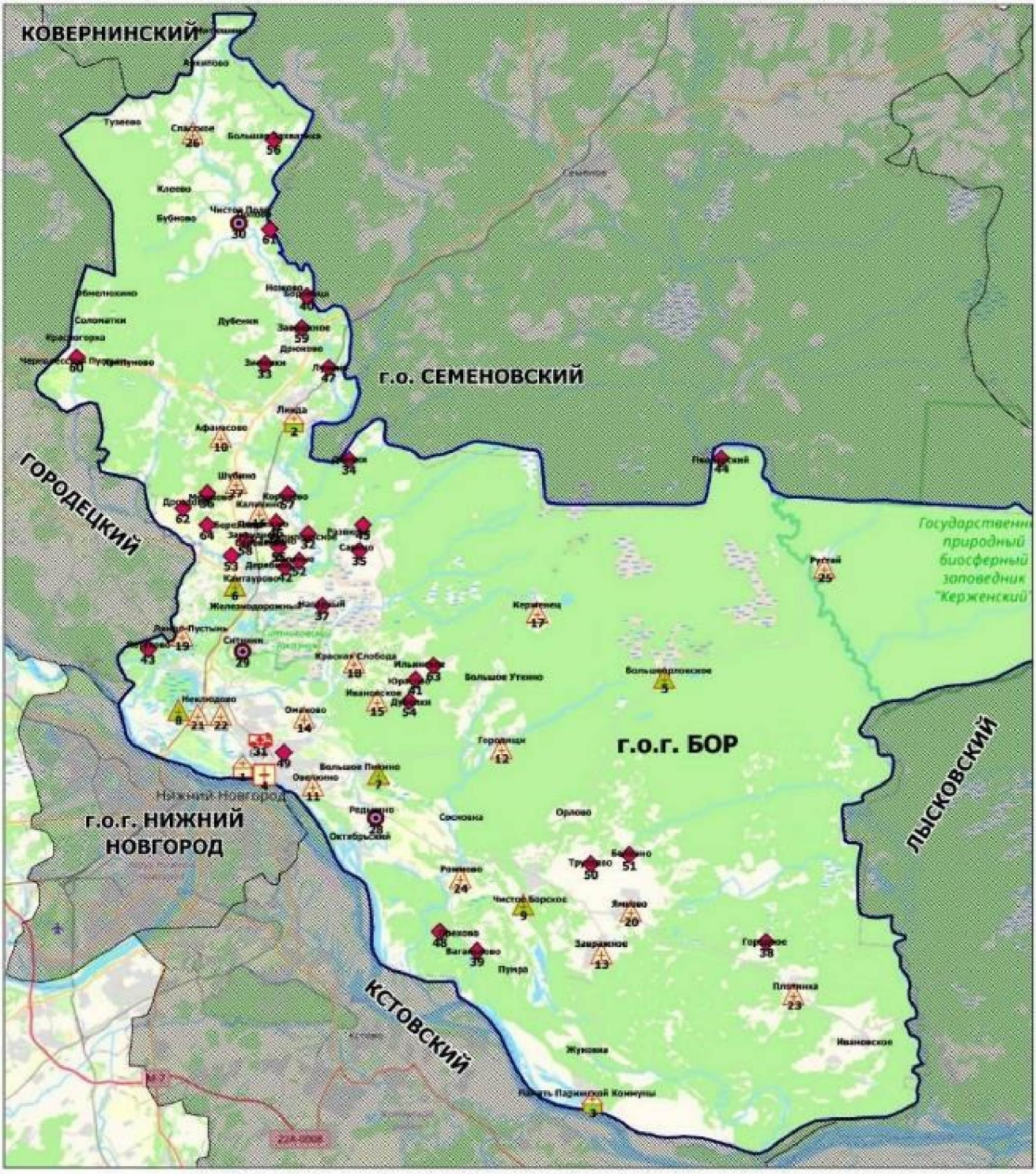

Площадь городского округа - 3,6 тыс. кв.км

Численность населения - 119 383 чел.

в Бутурлинском муниципальном округе Нижегородской области в 2019 году

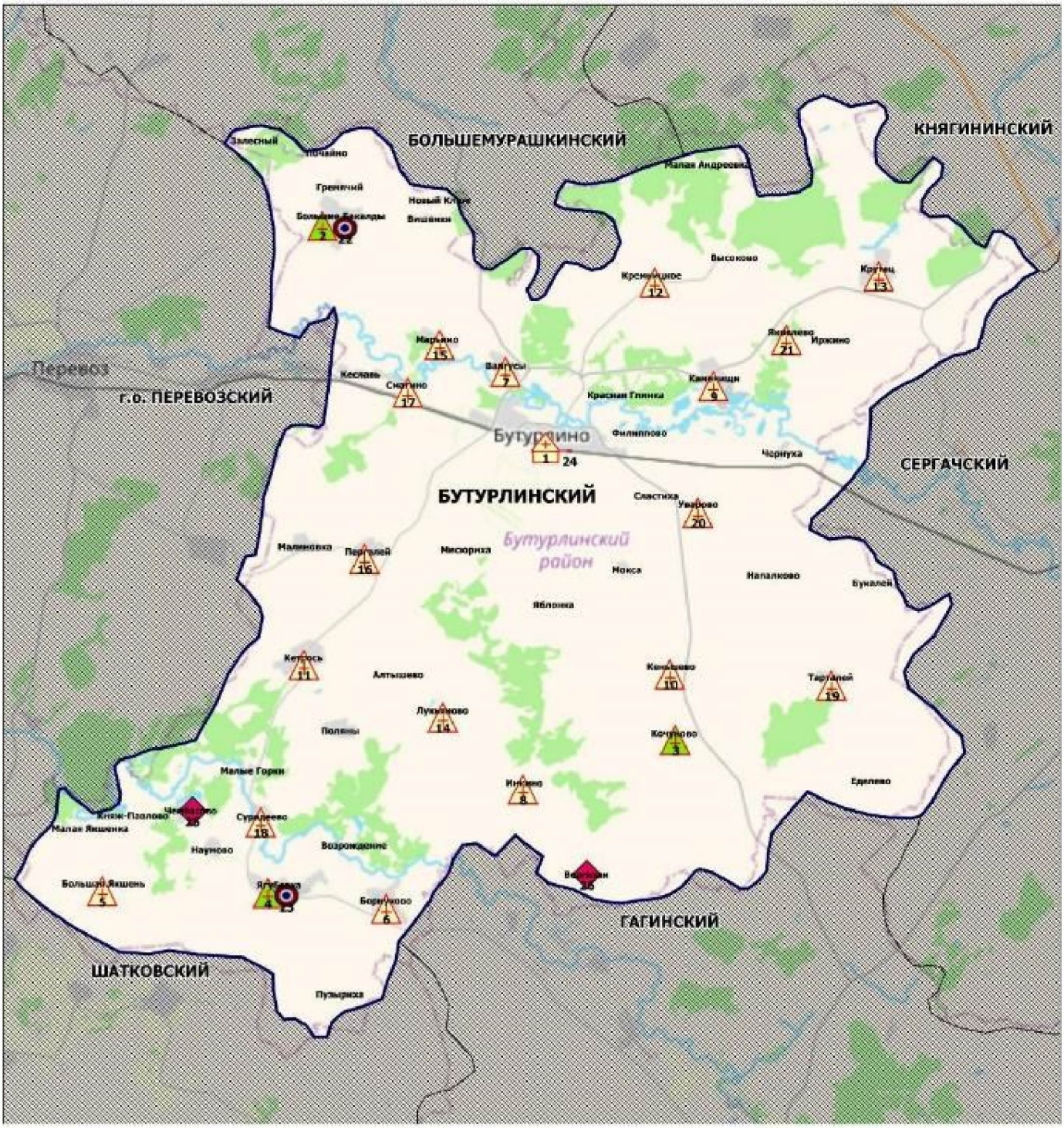

Условные обозначения

- Центральная районная больница (1)
- Врачебная амбулатория (3)
- Фельдшерско-акушерский пункт (17)
- Офис ВОП (2)
- Передвижной медпункт (ФАП) (1)
- Домовое хозяйство (2)

Площадь района - 1,1 тыс. кв.км

Численность населения - 13 387 чел.

в Вадском муниципальном округе Нижегородской области в 2019 году

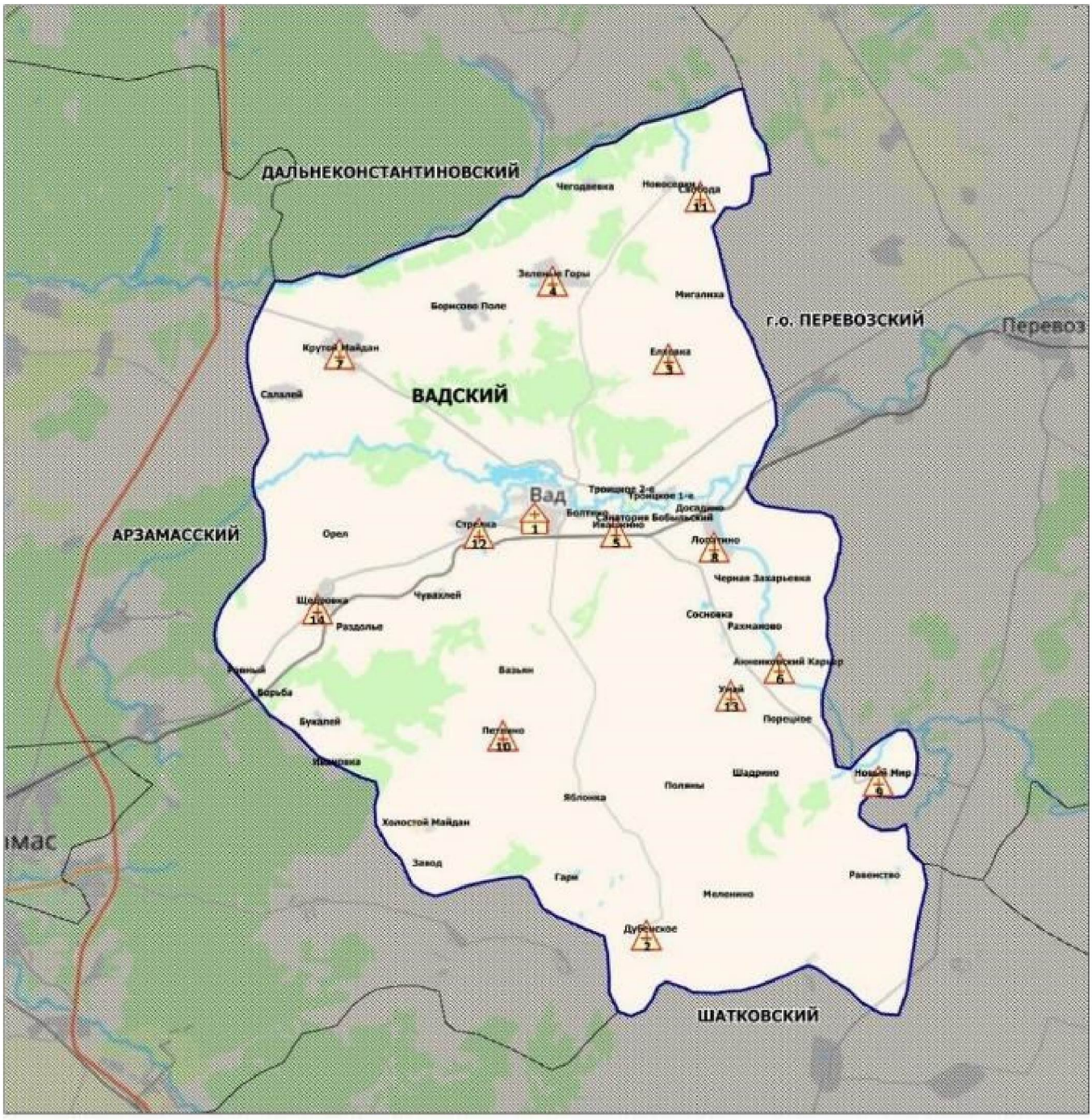

в Варнавинском муниципальном районе Нижегородской области в 2019 году

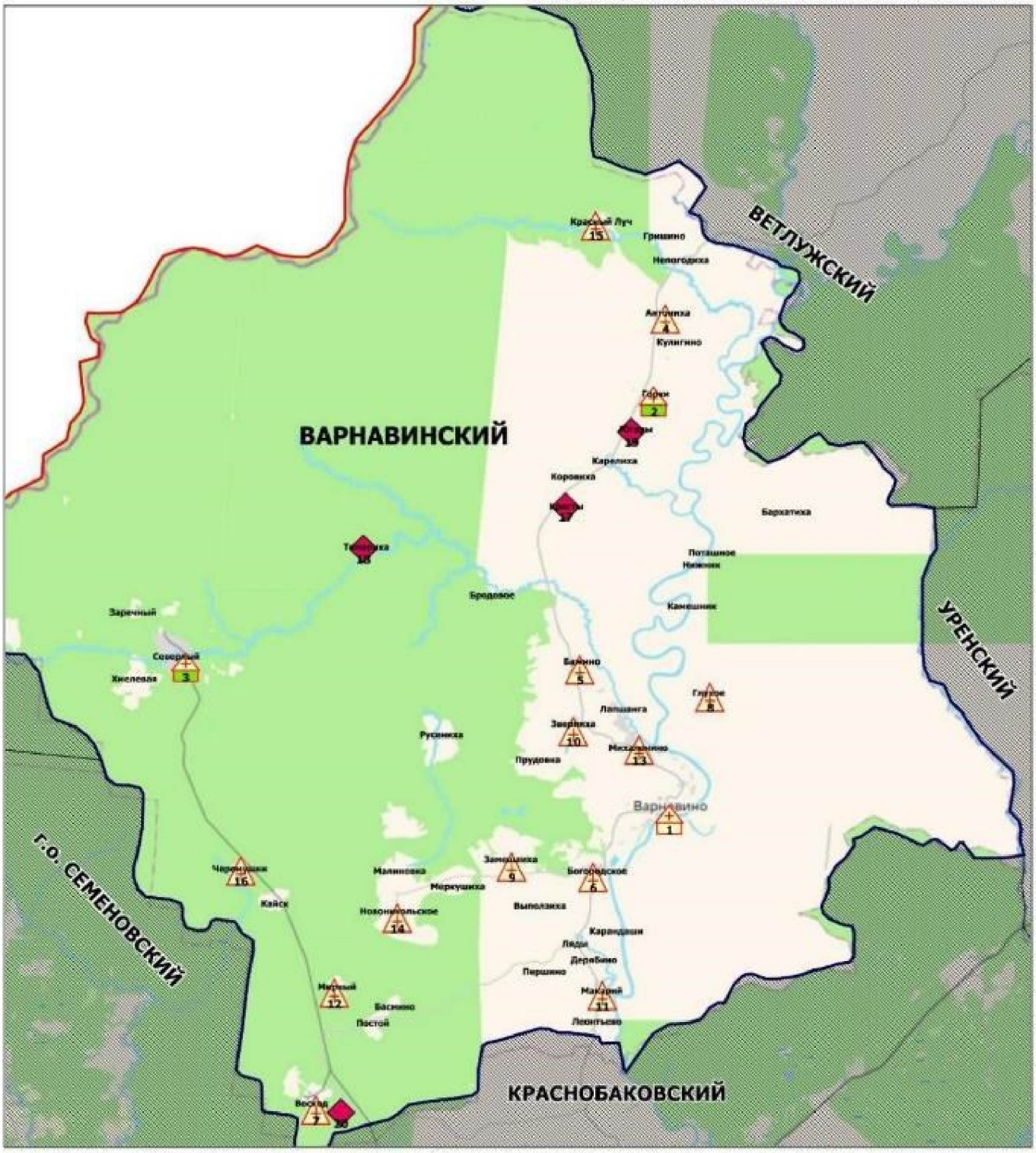

Условные обозначения

- Центральная районная больница (1)
- Участковая больница (2)
- Фельдшерско-акушерский пункт (13)
- Домовое хозяйство (4)

Площадь района - 2,5 тыс. кв.км

Численность населения - 12 027 чел.

в Вачском муниципальном районе Нижегородской области в 2019 году

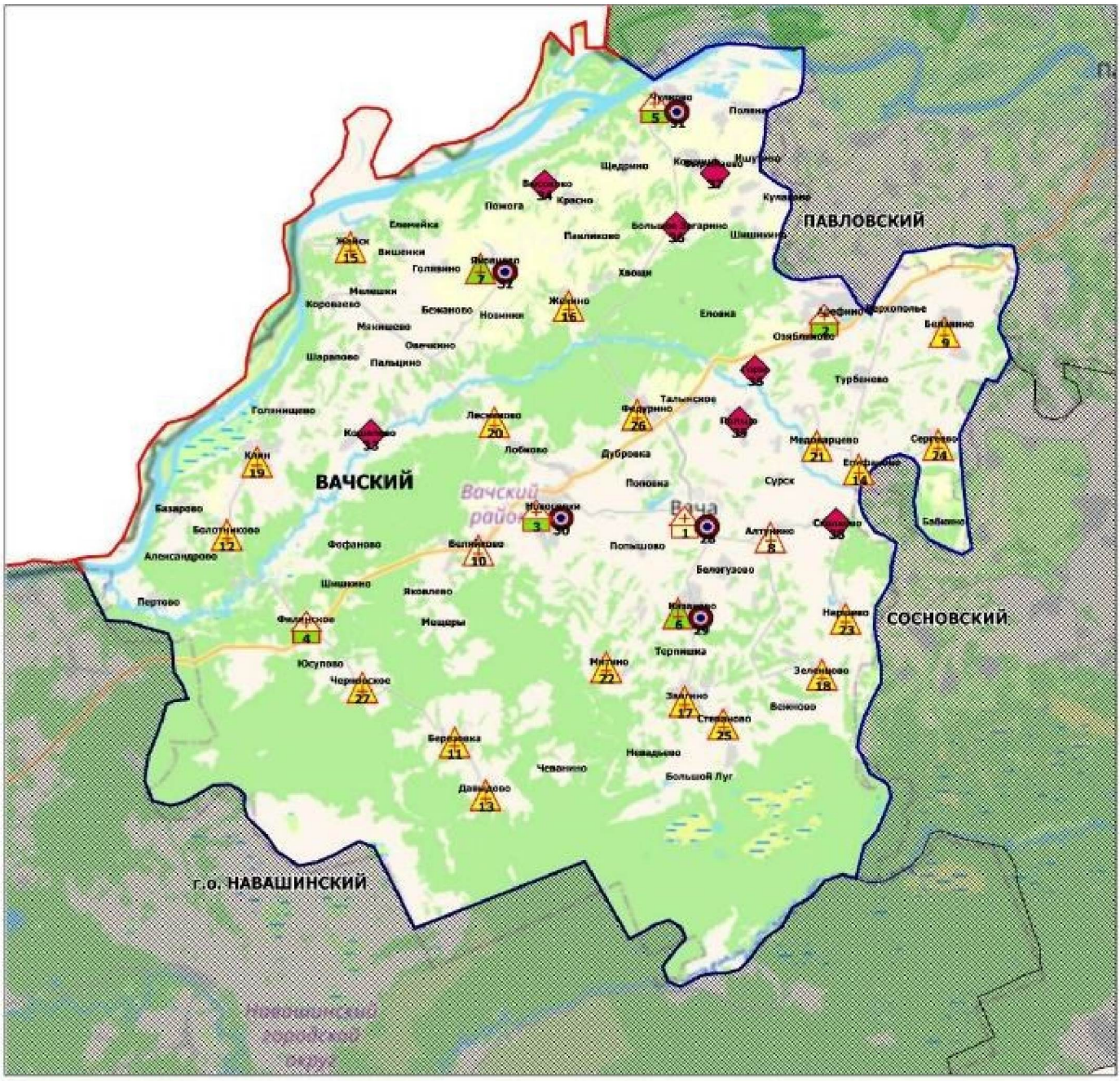

Условные обозначения

- Центральная районная больница (1)
- Участковая больница (4)
- Врачебная амбулатория (2)
- Фельдшерско-акушерский пункт (2)
- Фельдшерский пункт (18)
- Офис ВОП (5)
- Домовое хозяйство (7)

Площадь района - 1,0 тыс. кв.км

Численность населения - 17 350 чел.

в Ветлужском муниципальном районе Нижегородской области в 2019 году

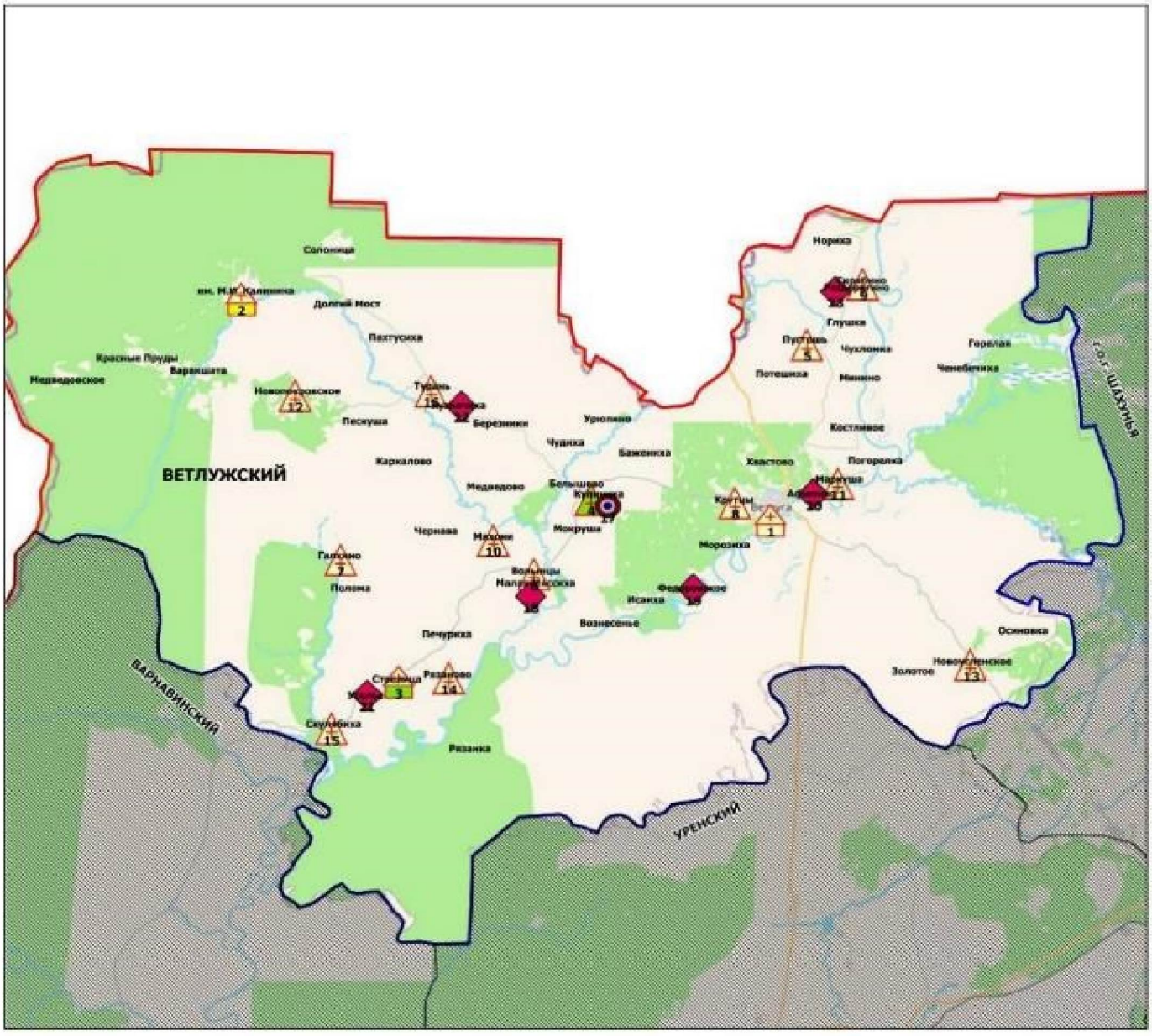

Условные обозначения

- Центральная районная больница (1)
- Городская больница (1)
- Участковая больница (1)
- Врачебная амбулатория (1)
- Фельдшерско-акушерский пункт (12)
- Офис ВОП (1)
- Домовое хозяйство (6)

Площадь района - 3,0 тыс. кв.км

Численность населения - 14 488 чел.

в Вознесенском муниципальном районе Нижегородской области в 2019 году

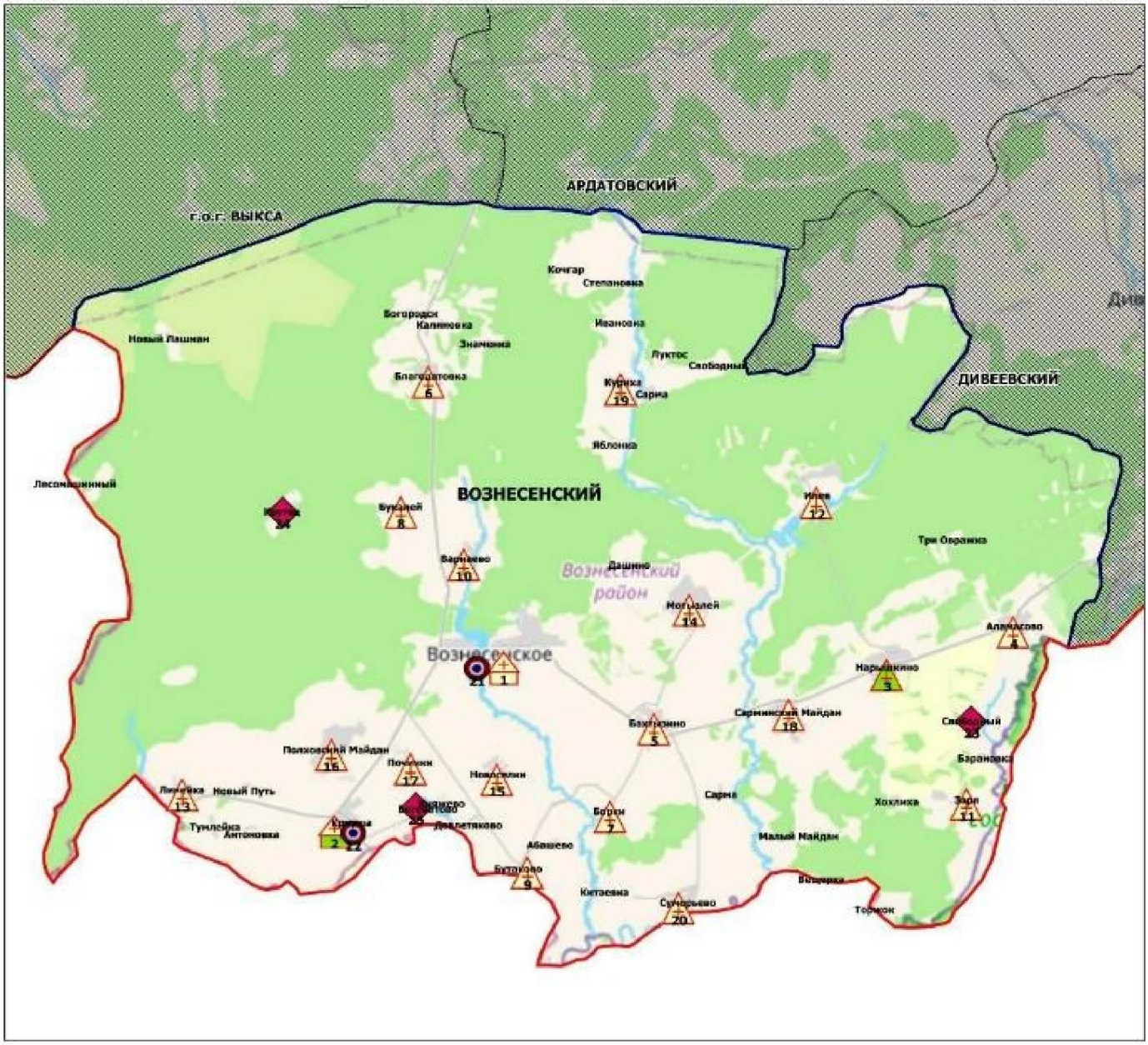

Условные обозначения

- Центральная районная больница (1)
- Участковая больница (1)
- Врачебная амбулатория (1)
- Фельдшерско-акушерский пункт (17)
- Офис ВОП (2)
- Домовое хозяйство (3)

Площадь района - 1,3 тыс. кв.км

Численность населения - 15 072 чел.

в Володарском муниципальном районе Нижегородской области в 2019 году

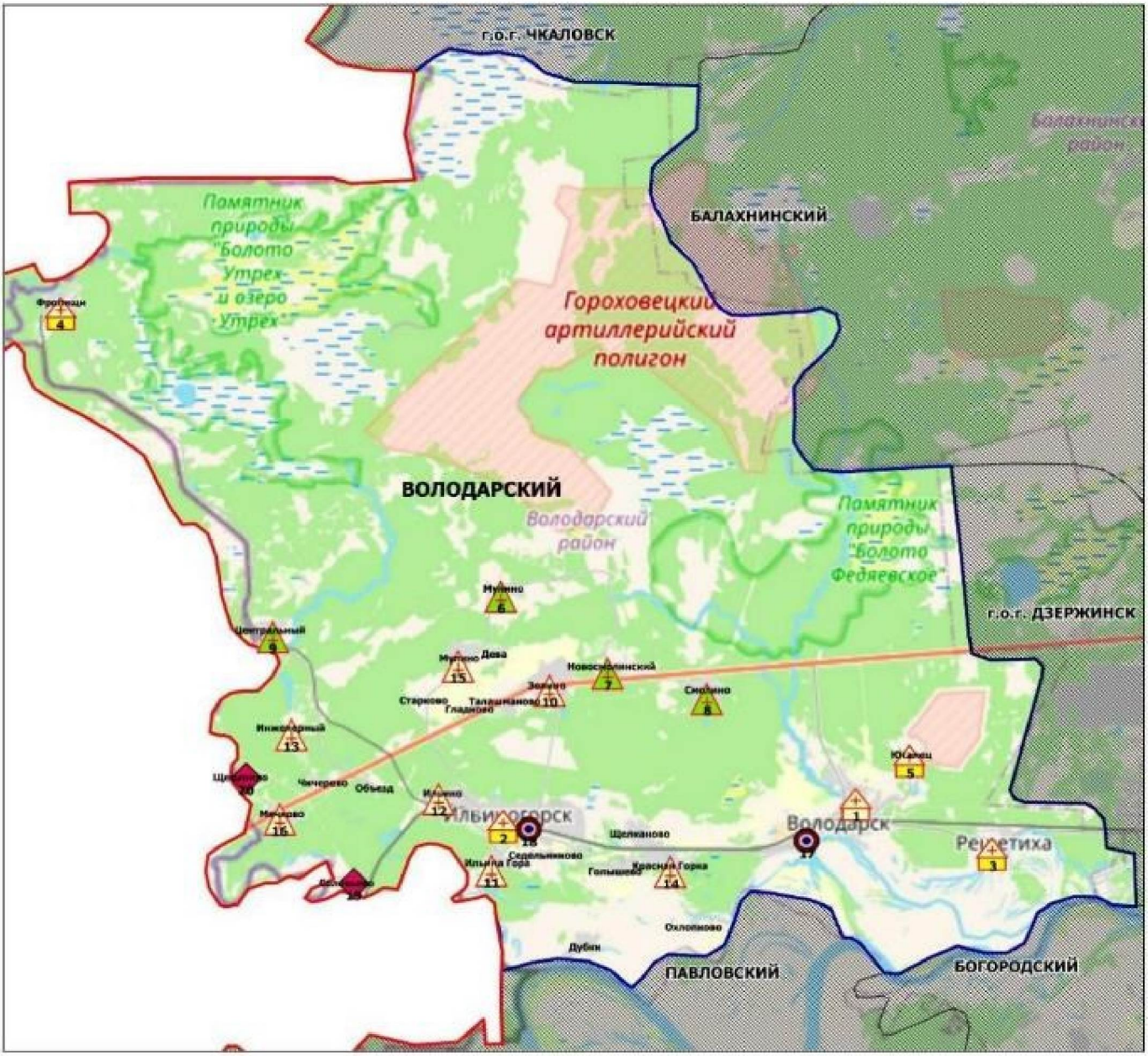

Условные обозначения

- Центральная районная больница (1)
- Больница (4)
- Врачебная амбулатория (4)
- Фельдшерско-акушерский пункт (7)
- Офис ВОП (2)
- Домовое хозяйство (2)

Площадь района - 1,0 тыс. кв.км

Численность населения - 57 954 чел.

в г.о. Воротынском Нижегородской области в 2019 году



Площадь района - 1,9 тыс. кв.км

Численность населения - 18 025 чел.

в Воскресенском муниципальном районе Нижегородской области в 2019 году

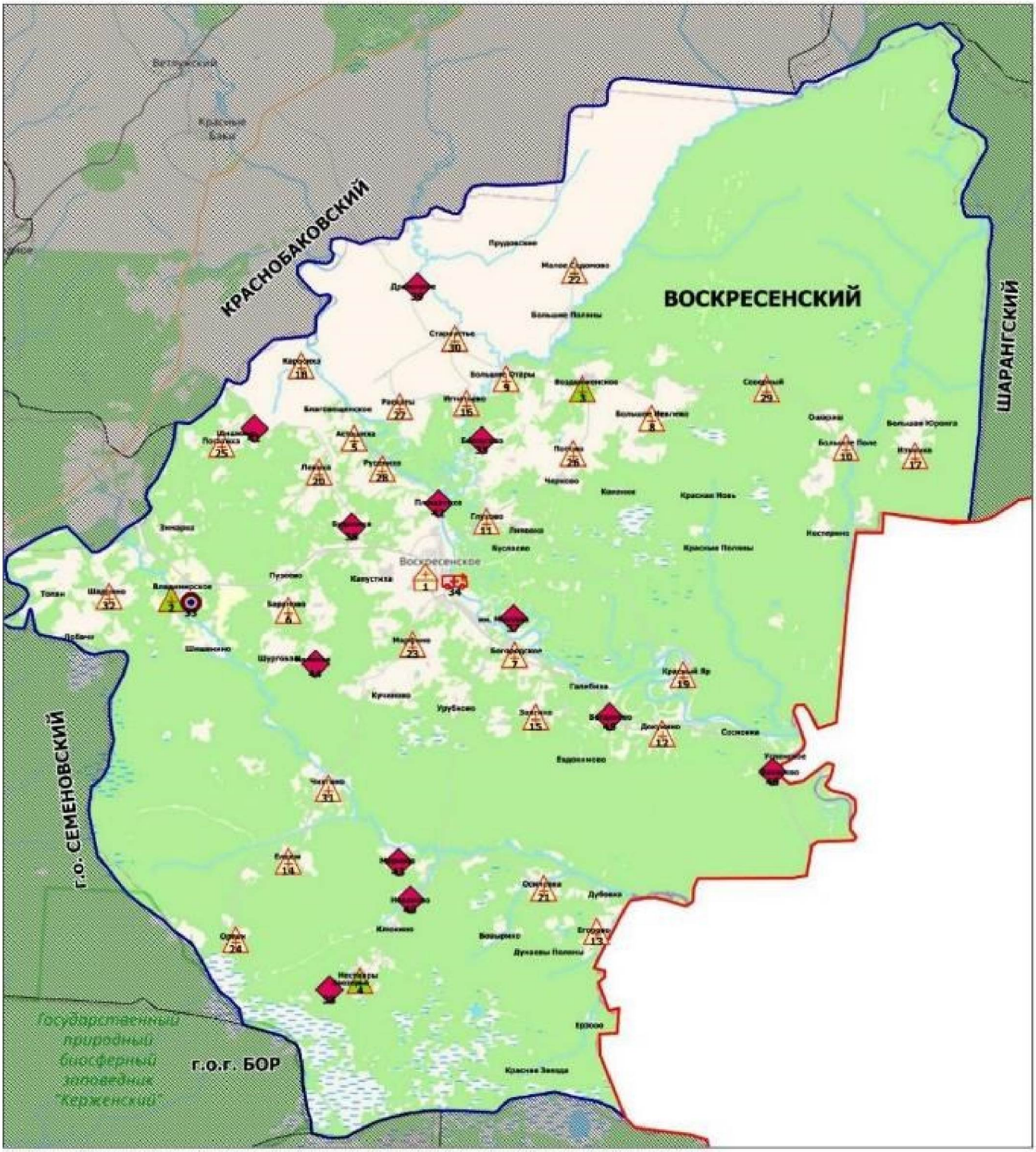

Площадь района - 3,5 тыс. кв.км

Численность населения - 19 459 чел.

в г.о.г. Выксе Нижегородской области в 2019 году

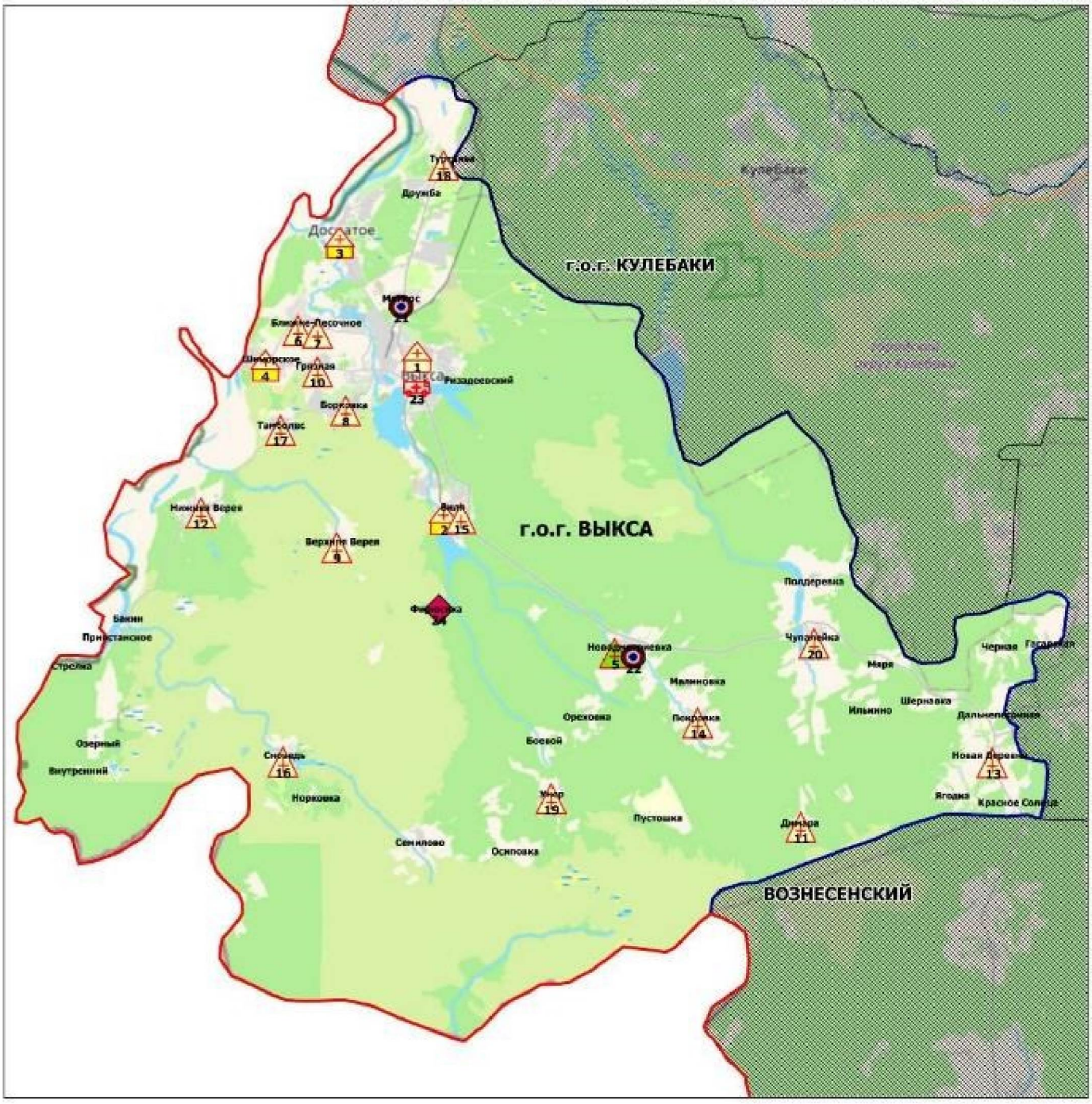

Условные обозначения

- Центральная районная больница (1)
- Городская больница (3)
- Врачебная амбулатория (1)
- Фельдшерско-акушерский пункт (15)
- Офис ВОП (2)
- Передвижной медпункт (ФАП) (1)
- Домовое хозяйство (1)

Площадь городского округа - 1,9 тыс. кв.км

Численность населения - 81 654 чел.

в Гагинском муниципальном районе Нижегородской области в 2019 году

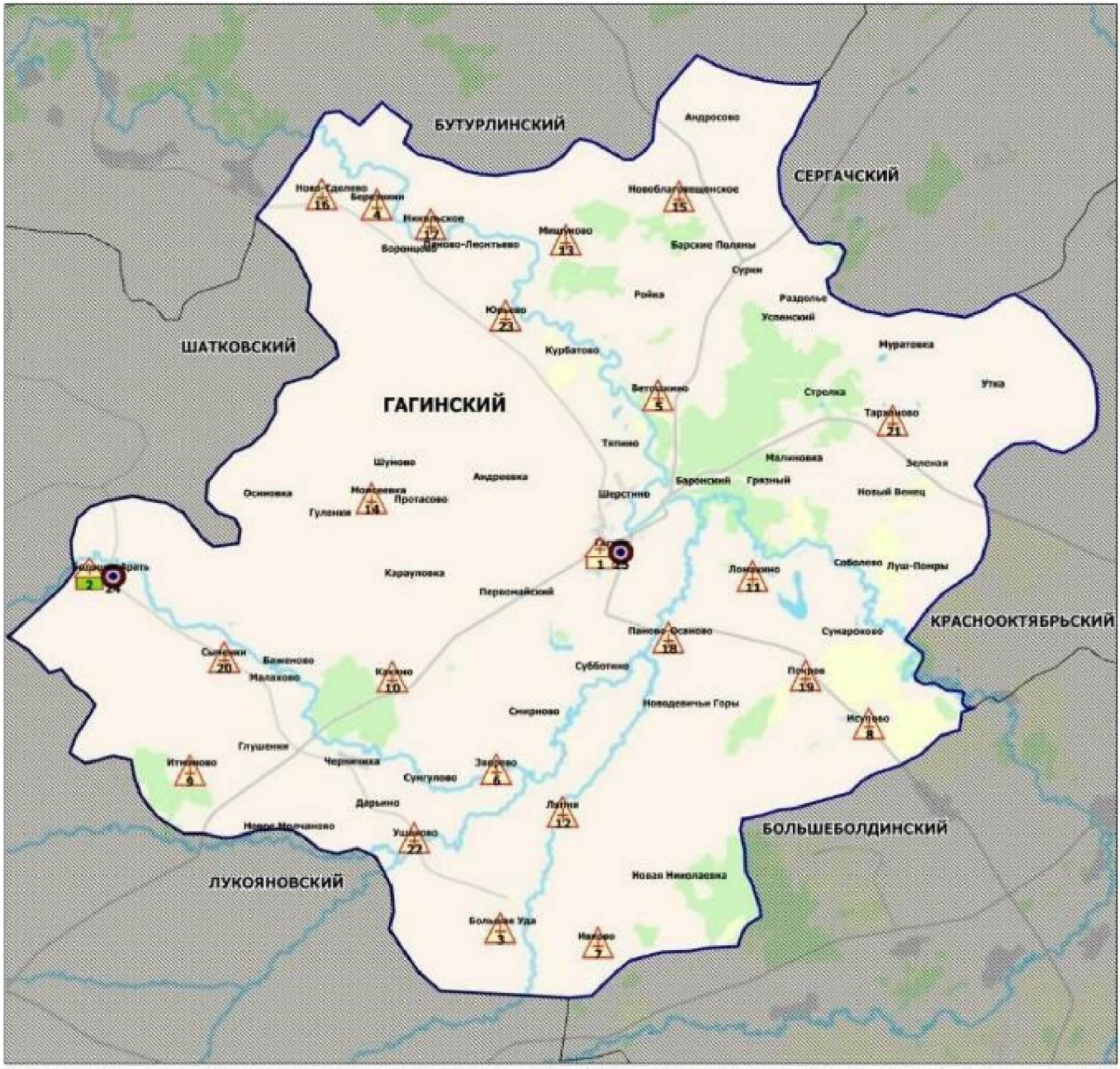

Площадь района - 1,1 тыс. кв.км

Численность населения - 10 781 чел.

в Городецком муниципальном районе Нижегородской области в 2019 году

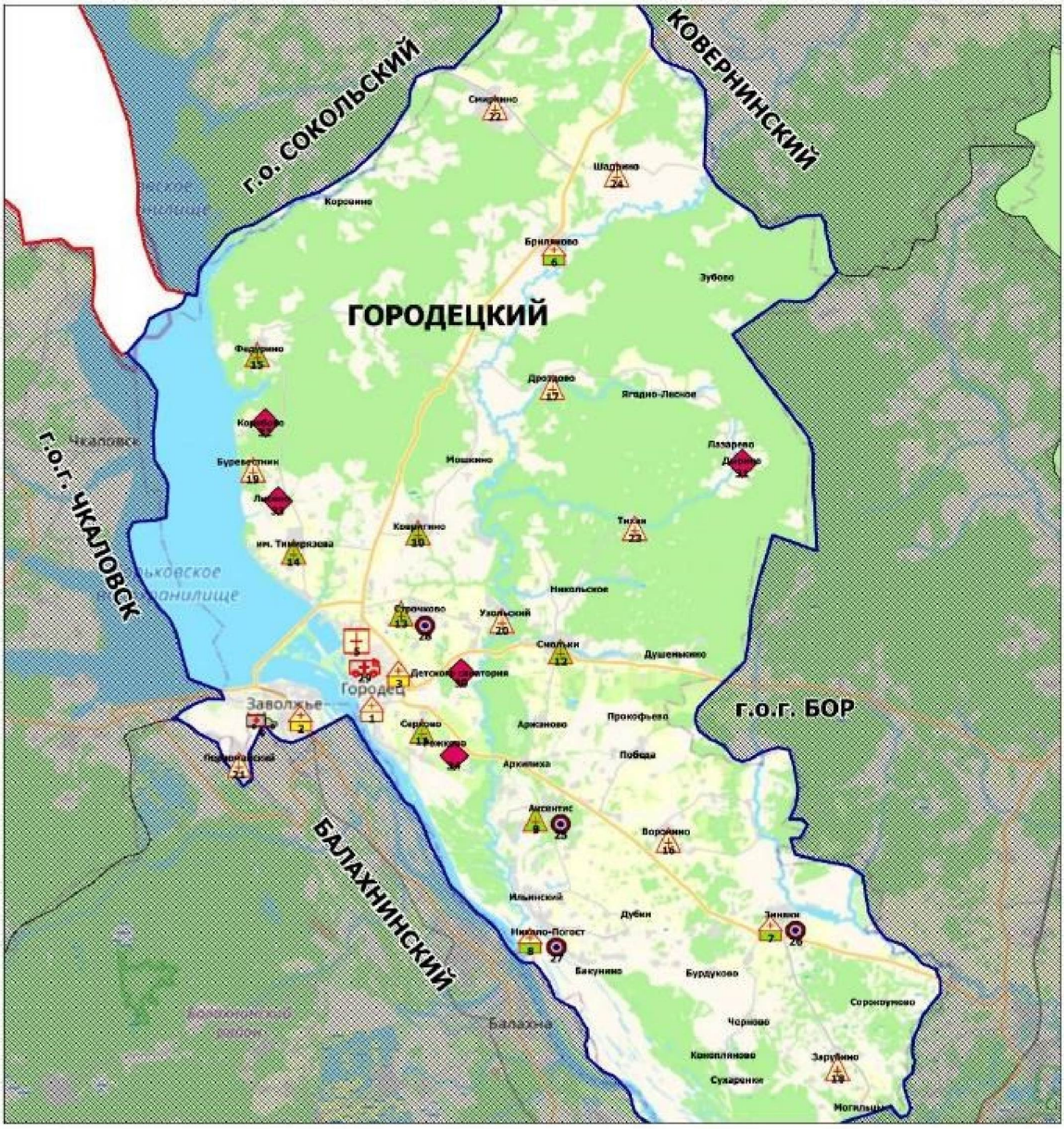

Условные обозначения

- Центральная районная больница (1)
- Городская больница (2)
- Станция СМП (1)
- Стоматологическая поликлиника (1)
- Участковая больница (3)
- Врачебная амбулатория (7)
- Фельдшерско-акушерский пункт (9)
- Офис ВОП (4)
- Передвижной медпункт (ФАП) (1)
- Домовое хозяйство (5)

Площадь района - 1,5 тыс. кв.км

Численность населения - 86 059 чел.

в Дальнеконстантиновском муниципальном районе Нижегородской области в 2019 году

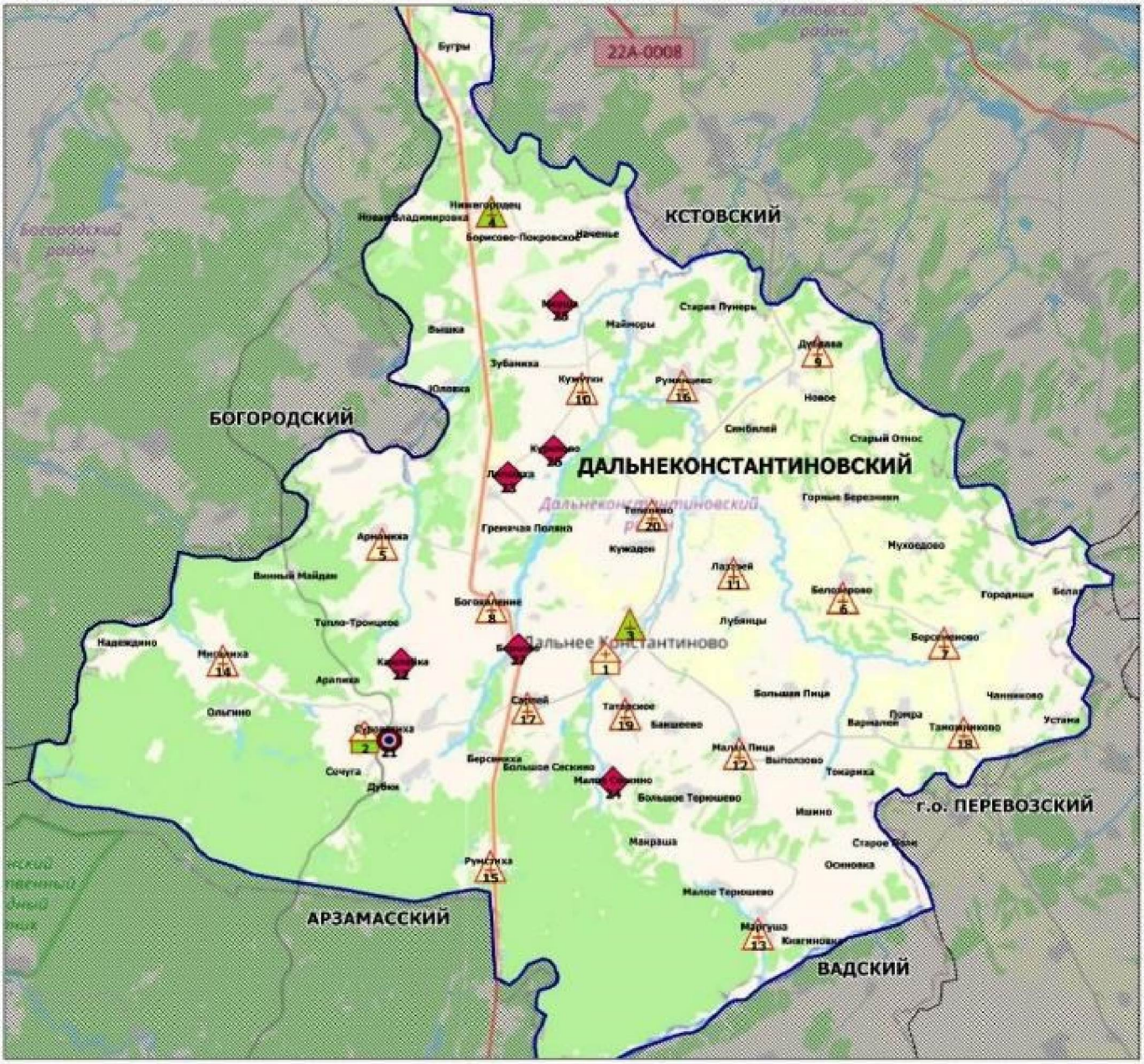

Площадь района - 1,4 тыс. кв.км

Численность населения - 20 676 чел.

Медицинские организации, оказывающие первичную медико-санитарную помощь в г.о.г. Дзержинске в 2019 году

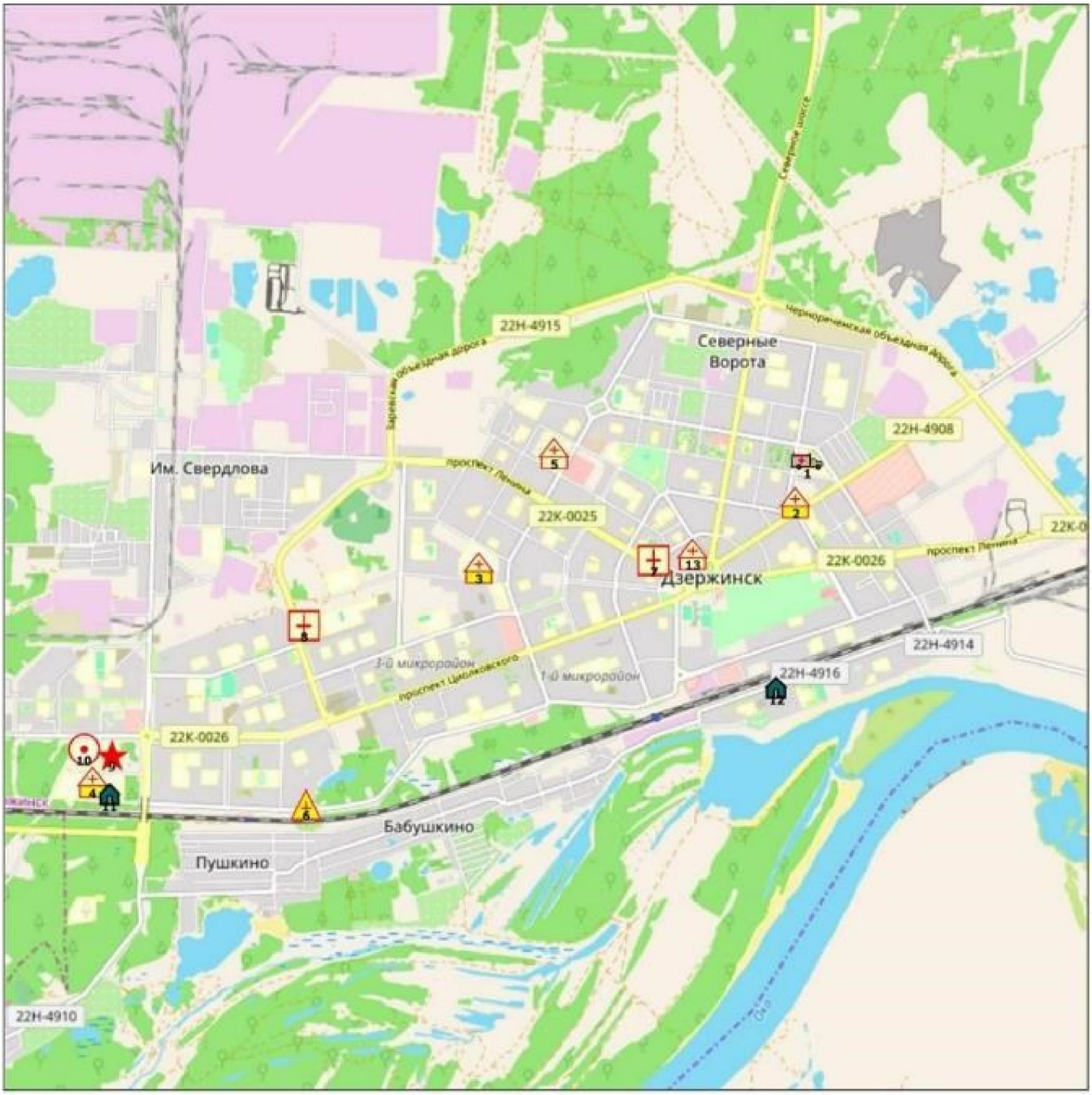

Условные обозначения

- Городская больница СМП
- Городская больница
- Детская городская больница
- Детская поликлиника
- Стоматологическая поликлиника
- Перинатальный центр
- Госпиталь
- Диспансер

Площадь городского округа - 0,4 тыс. кв.км

Численность населения - 240 719 чел.

в Дивеевском муниципальном округе Нижегородской области в 2019 году

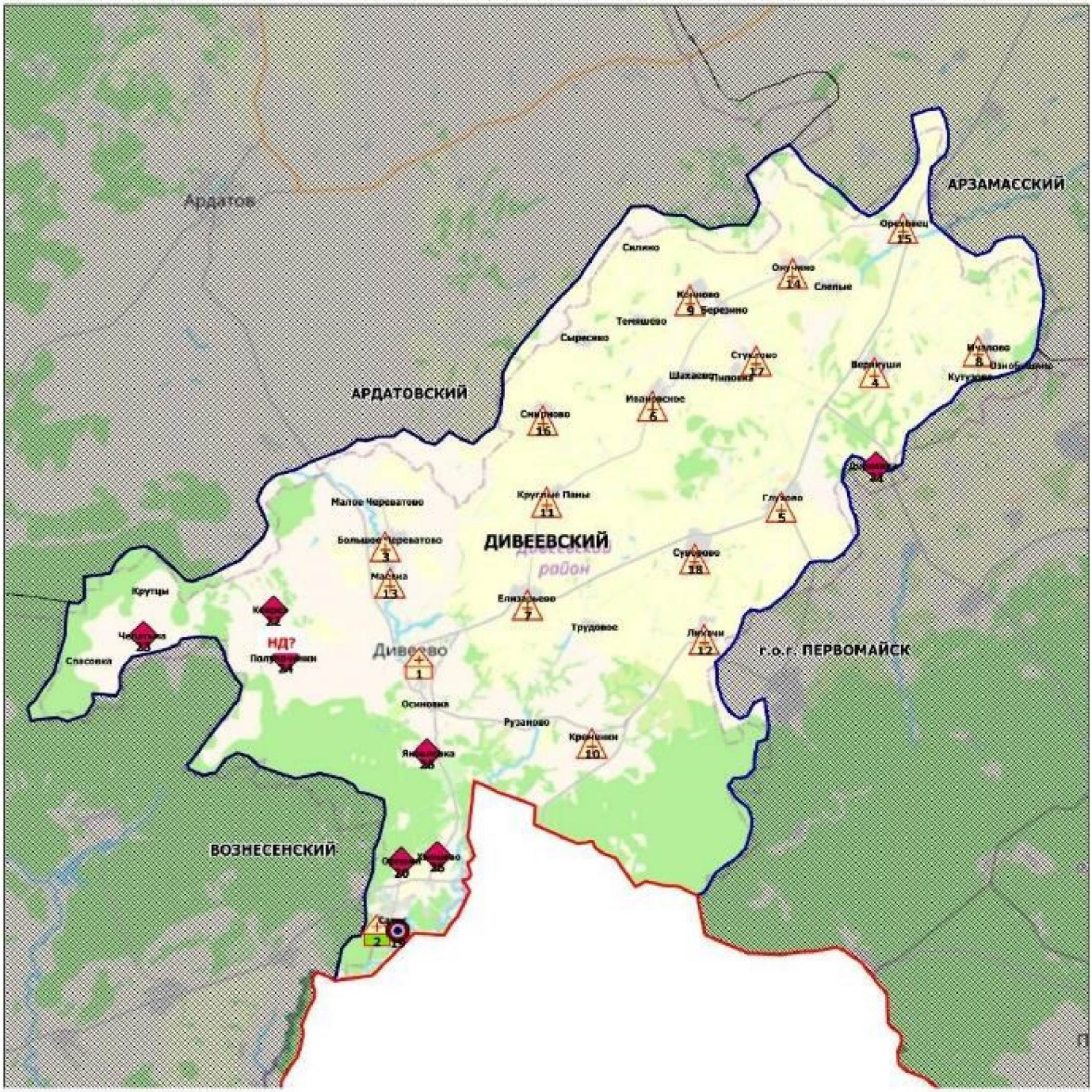

Условные обозначения

- Центральная районная больница (1)
- Участковая больница (1)
- Фельдшерско-акушерский пункт (16)
- Офис ВОП (1)
- Домовое хозяйство (7)

Площадь района - 0,8 тыс. кв.км

Численность населения - 15 160 чел.

в Княгининском муниципальном районе Нижегородской области в 2019 году

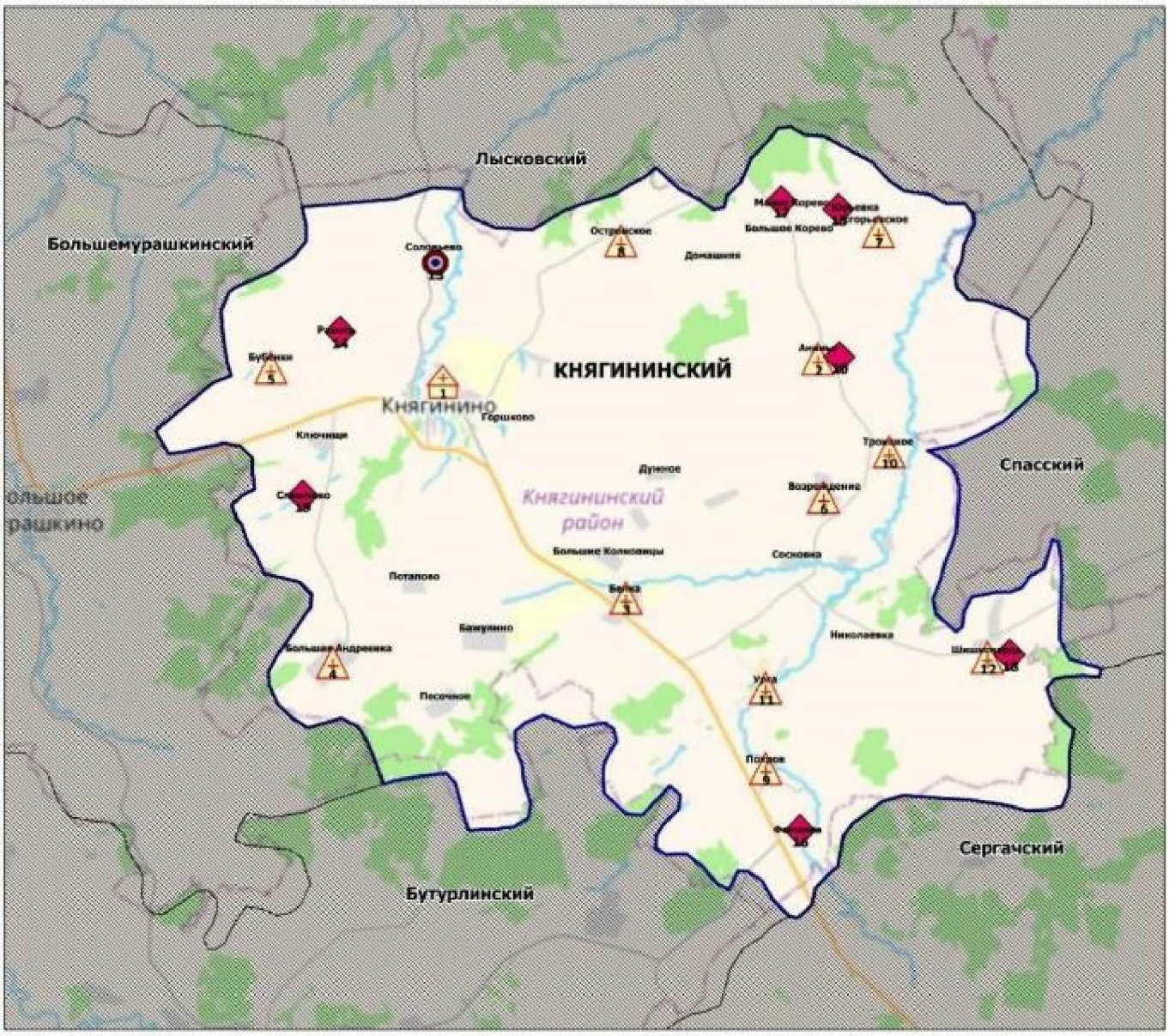

Площадь района - 0,8 тыс. кв.км

Численность населения - 11 350 чел.

в Ковернинском муниципальном округе Нижегородской области в 2019 году

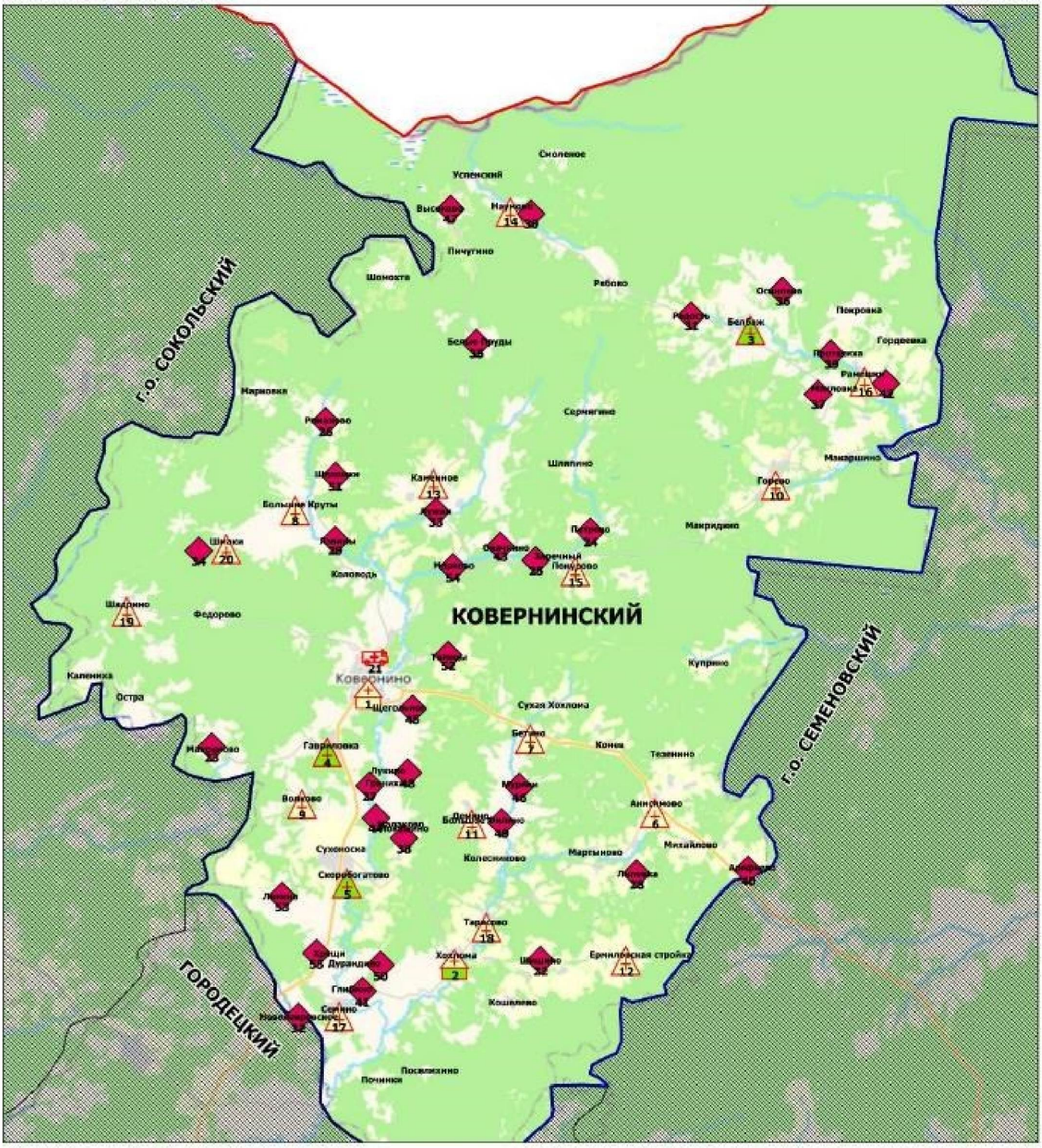

Условные обозначения

- Центральная районная больница (1)
- Участковая больница (1)
- Врачебная амбулатория (3)
- Фельдшерско-акушерский пункт (15)
- Передвижной медпункт (ФАП) (1)
- Домовое хозяйство (34)

Площадь района - 2,3 тыс. кв.км

Численность населения - 18 297 чел.

в Краснобаковском муниципальном районе Нижегородской области в 2019 году

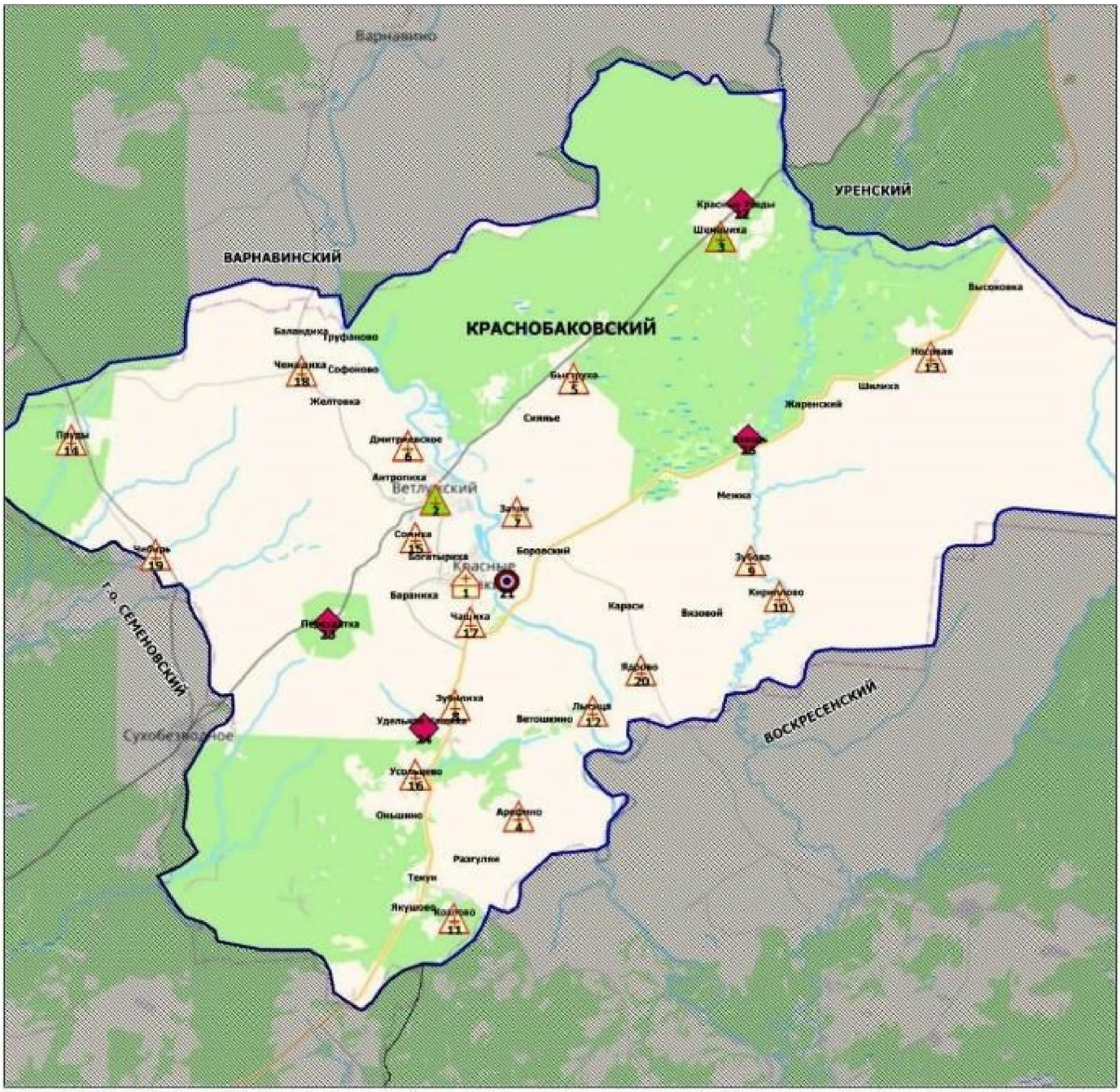

Условные обозначения

- Центральная районная больница (1)
- Врачебная амбулатория (2)
- Фельдшерско-акушерский пункт (17)
- Офис ВОП (1)
- Домовое хозяйство (4)

Площадь района - 1,8 тыс. кв.км

Численность населения - 21 435 чел.

в Краснооктябрьском муниципальном районе Нижегородской области в 2019 году

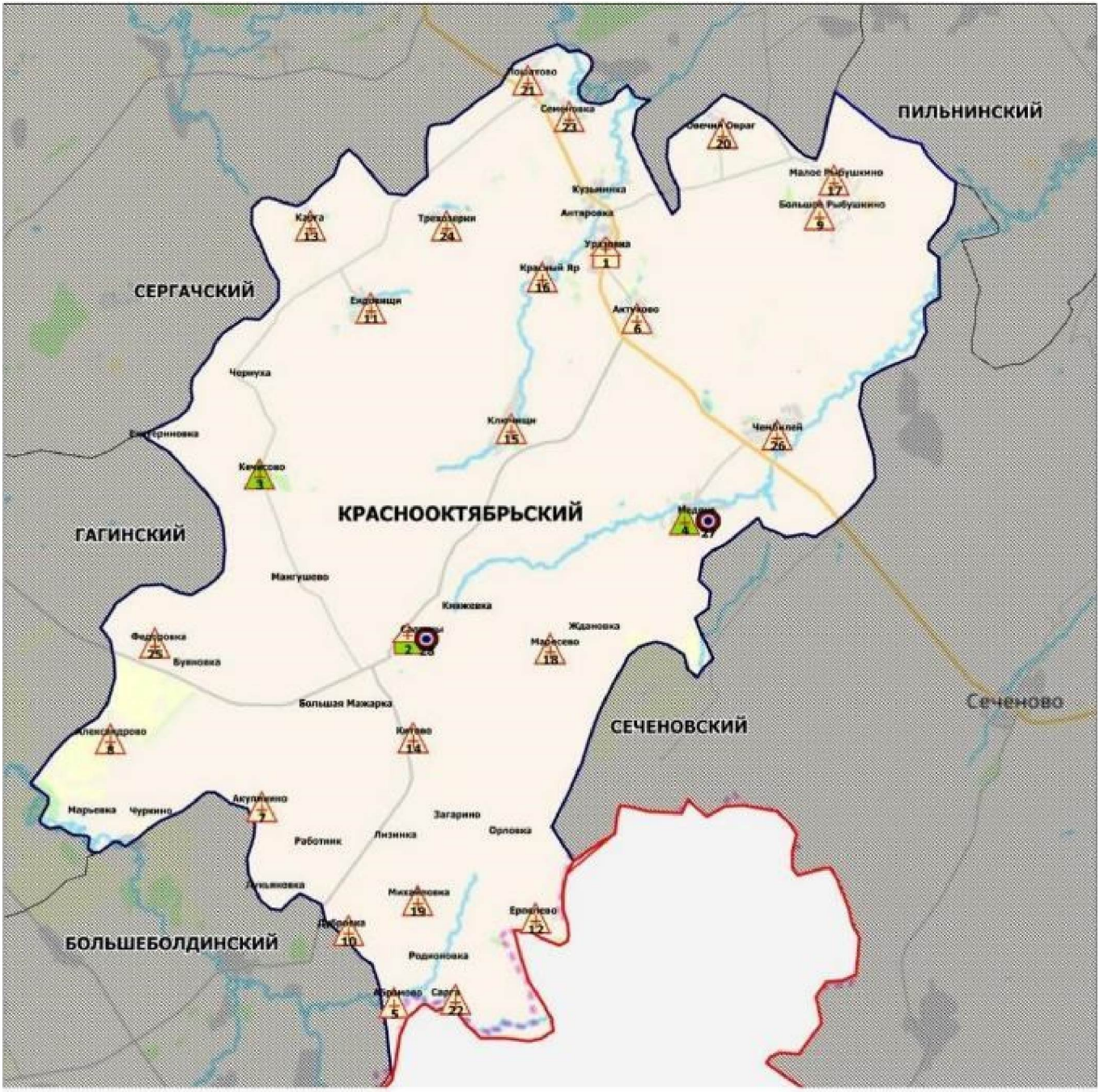

Условные обозначения

- Центральная районная больница (1)
- Участковая больница (1)
- Врачебная амбулатория (2)
- Фельдшероко-акушерский пункт (22)
- Офис ВОП (2)

Площадь района - 0,9 тыс. кв.км

Численность населения - 9 431 чел.

в Кстовском муниципальном районе Нижегородской области в 2019 году

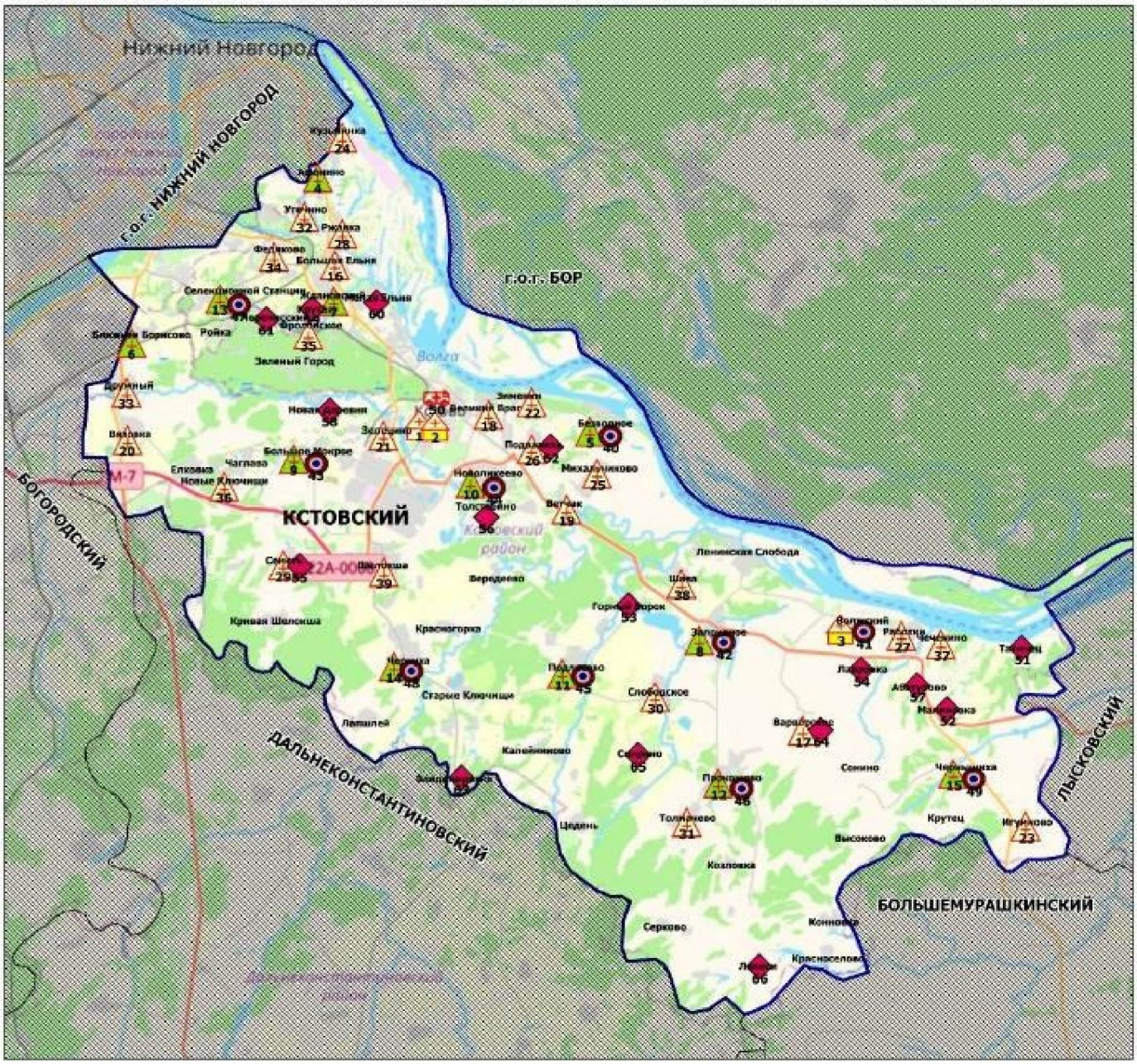

Условные обозначения

- Центральная районная Больница (1)
- Районная больница (2)
- Врачебная амбулатория (12)
- Фельдшерско-акушерский пункт (24)
- Офис ВОП (10)
- Передвижной медпункт (ФАП) (1)
- Домовое хозяйство (16)

Площадь района - 1,2 тыс. кв.км

Численность населения - 124 071 чел.

в г.о.г. Кулебаки Нижегородской области в 2019 году

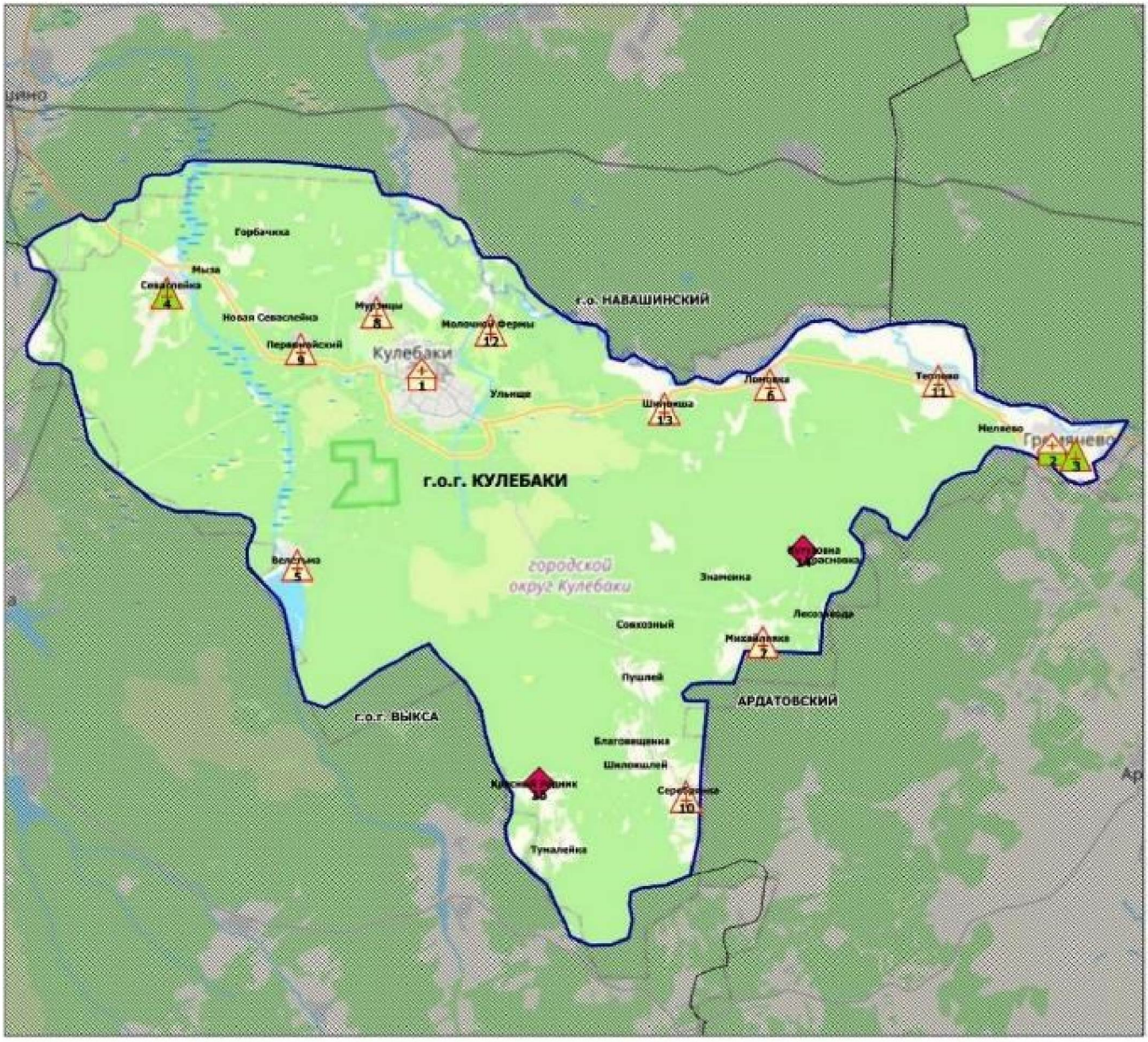

Условные обозначения

- Центральная районная больница (1)
- Участковая больница (1)
- Врачебная амбулатория (2)
- Фельдшерско-акушерский пункт (9)
- Домовое хозяйство (2)

Площадь городского округа - 0,9 тыс. кв.км

Численность населения - 47 619 чел.

в Лукояновском муниципальном районе Нижегородской области в 2019 году

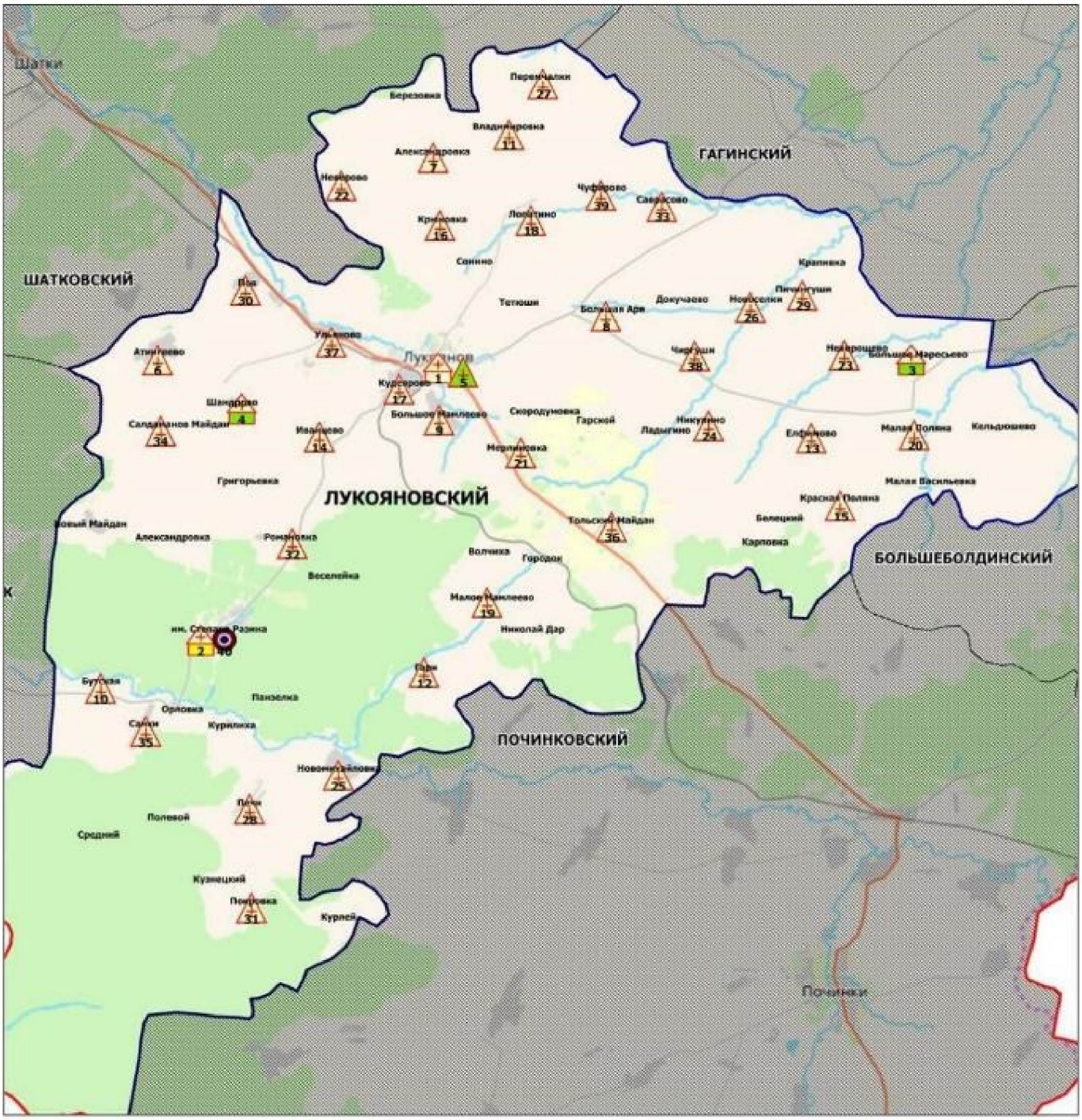

Условные обозначения

- Центральная районная больница (1)
- Городская больница (1)
- Участковая больница (2)
- Врачебная амбулатория (1)
- Фельдшерско-акушерский пункт (34)
- Офис ВОП (1)

Площадь района - 1,9 тыс. кв.км

Численность населения - 29 078 чел.

в Лысковском муниципальном округе Нижегородской области в 2019 году

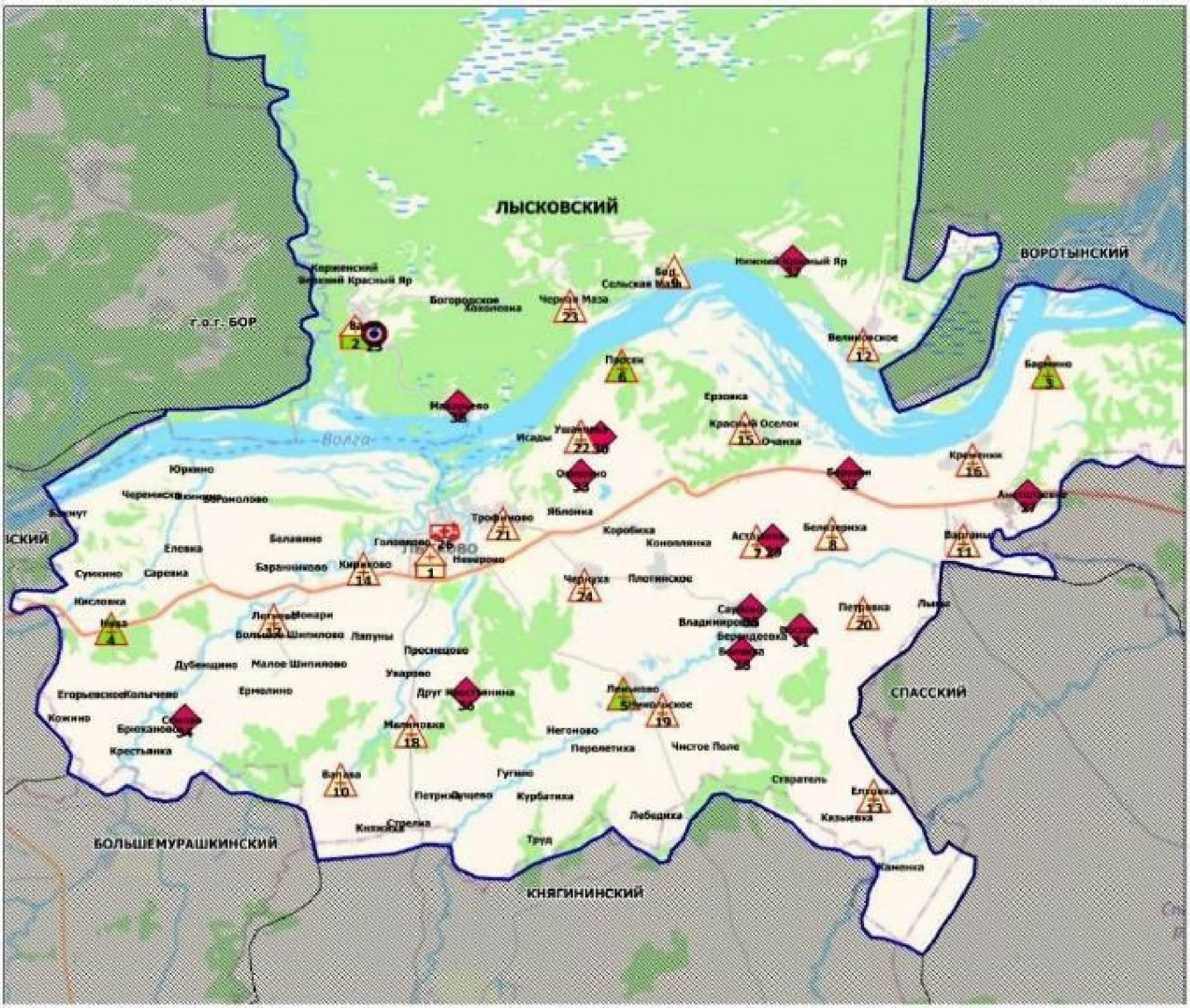

Площадь района - 2,1 тыс. кв.км

Численность населения - 37 849 чел.

в г.о. Навашинском Нижегородской области в 2019 году

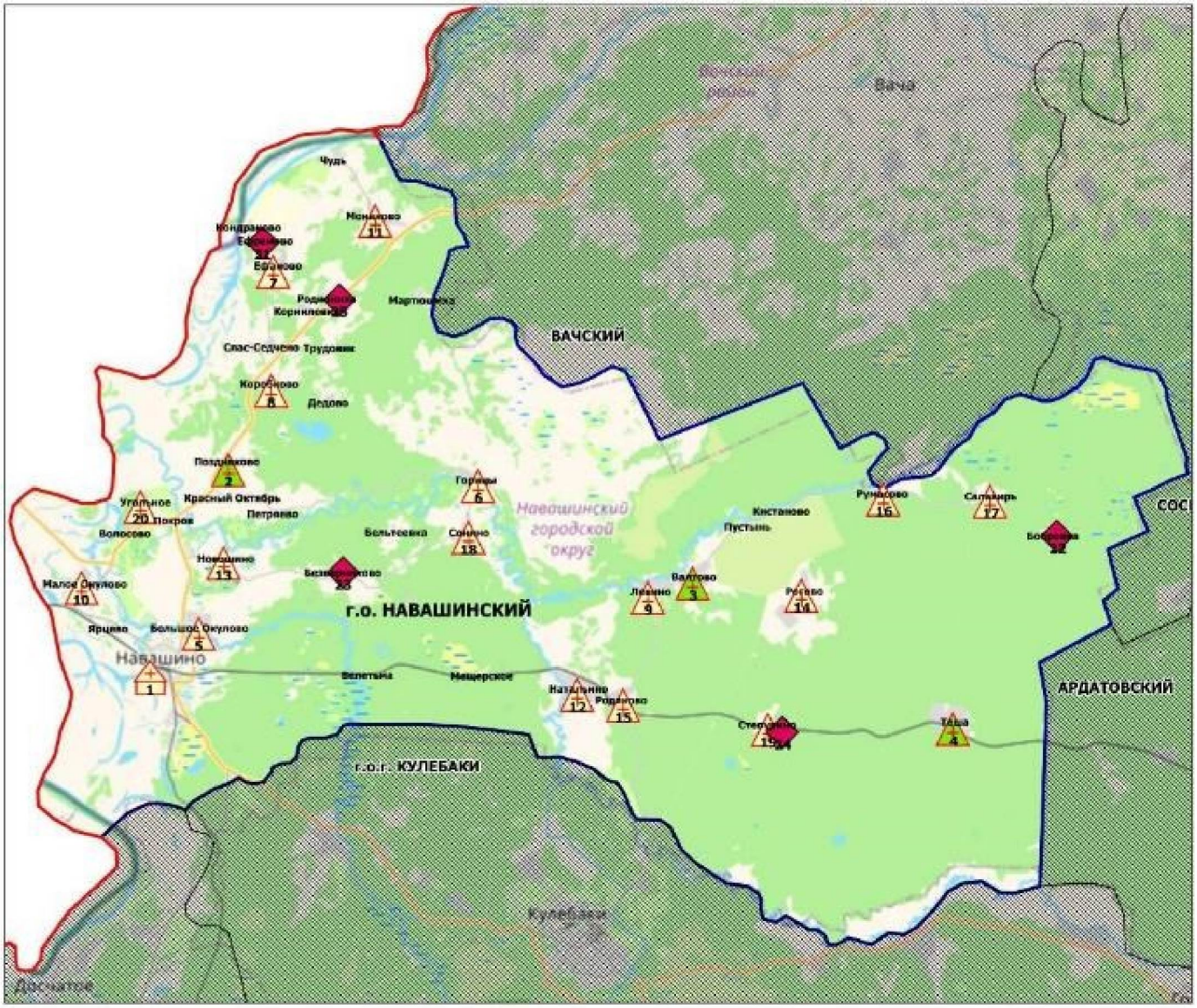

Условные обозначения

- Центральная районная больница (1)
- Врачебная амбулатория (3)
- Фельдшерско-акушерский пункт (16)
- Домовое хозяйство (5)

Площадь городского округа - 1,3 тыс. кв.км

Численность населения - 21 944 чел.

в Павловском муниципальном округе Нижегородской области в 2019 году

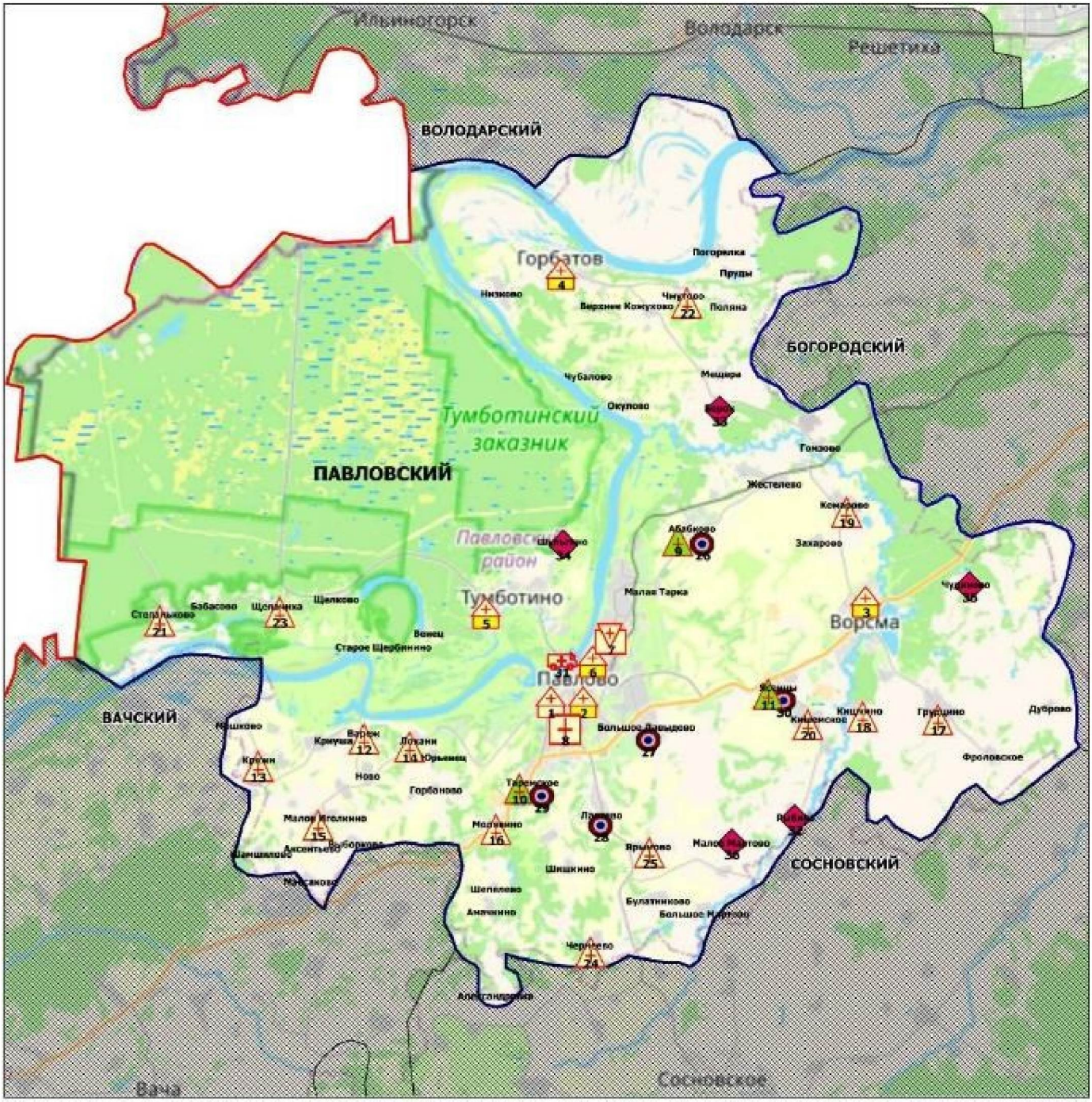

Условные обозначения

- Центральная районная больница (1)
- Городская больница (5)
- Родильный дом (1)
- Стоматологическая поликлиника (1)
- Врачебная амбулатория (3)
- Фельдшерско-акушерский пункт (14)
- Офис ВОП (5)
- Передвижной медпункт (ФАП) (1)
- Домовое хозяйство (5)

Площадь района - 1,1 тыс. кв.км

Численность населения - 93 162 чел.

в г.о.г. Первомайске Нижегородской области в 2019 году

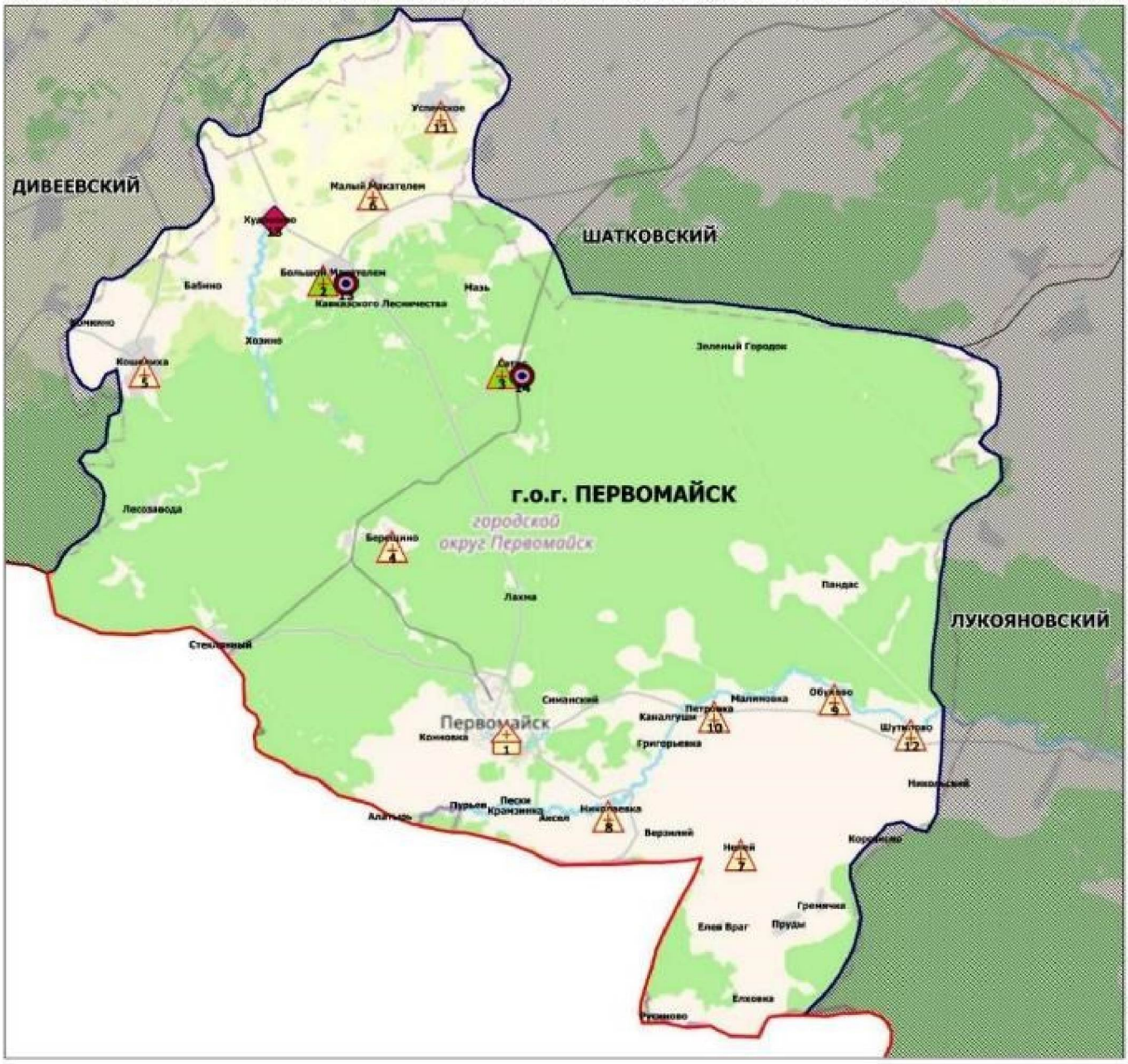

Условные обозначения

- Центральная районная больница (1)
- Врачебная амбулатория (2)
- Фельдшерско-акушерский пункт (9)
- Офис ВОП (2)
- Домовое хозяйство (1)

Площадь городского округа - 1,2 тыс. кв.км

Численность населения - 18 125 чел.

в г.о. Перевозском Нижегородской области в 2019 году

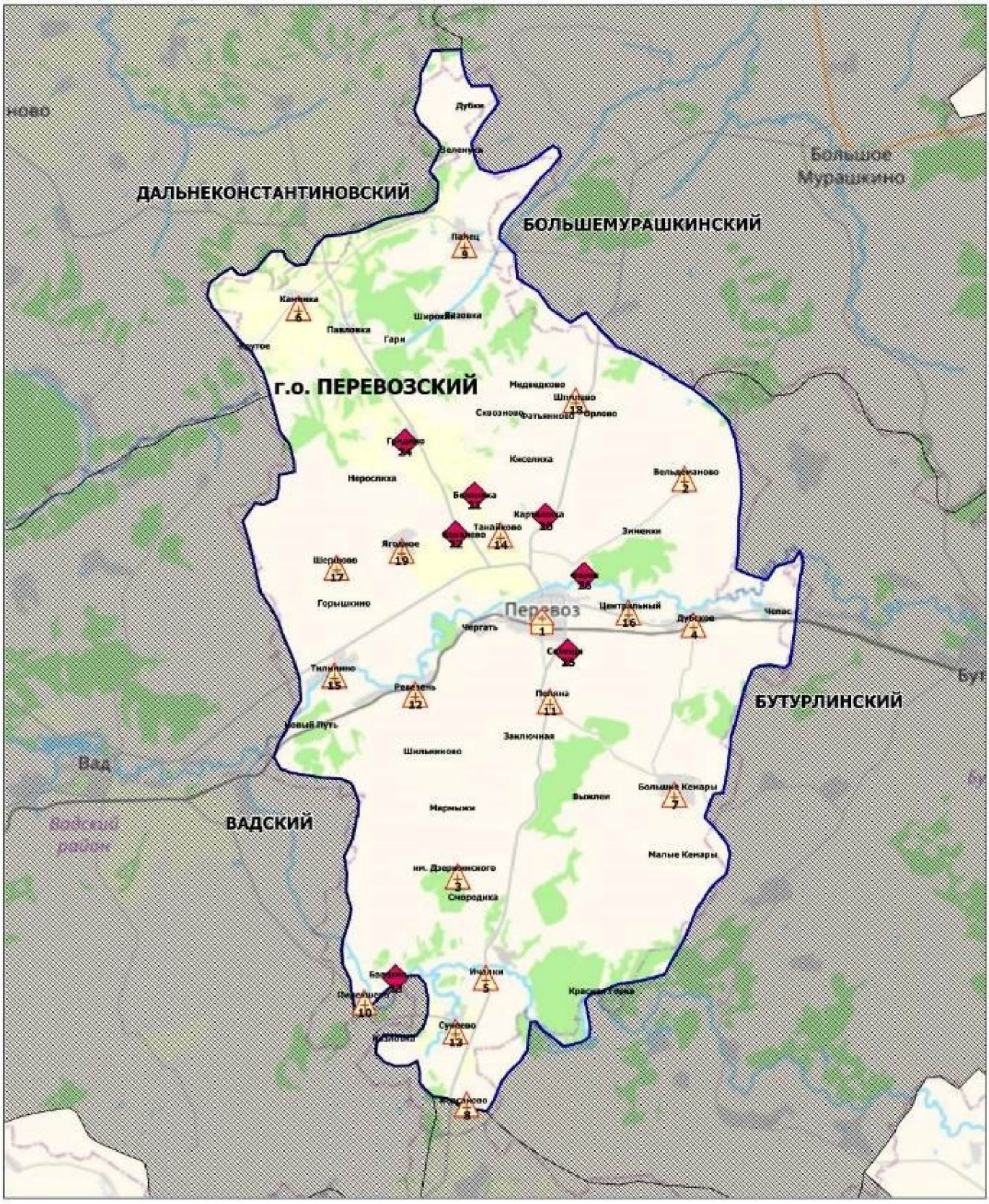

Площадь городского округа - 0,8 тыс. кв.км

Численность населения - 15 620 чел.

в Пильнинском муниципальном районе Нижегородской области в 2019 году

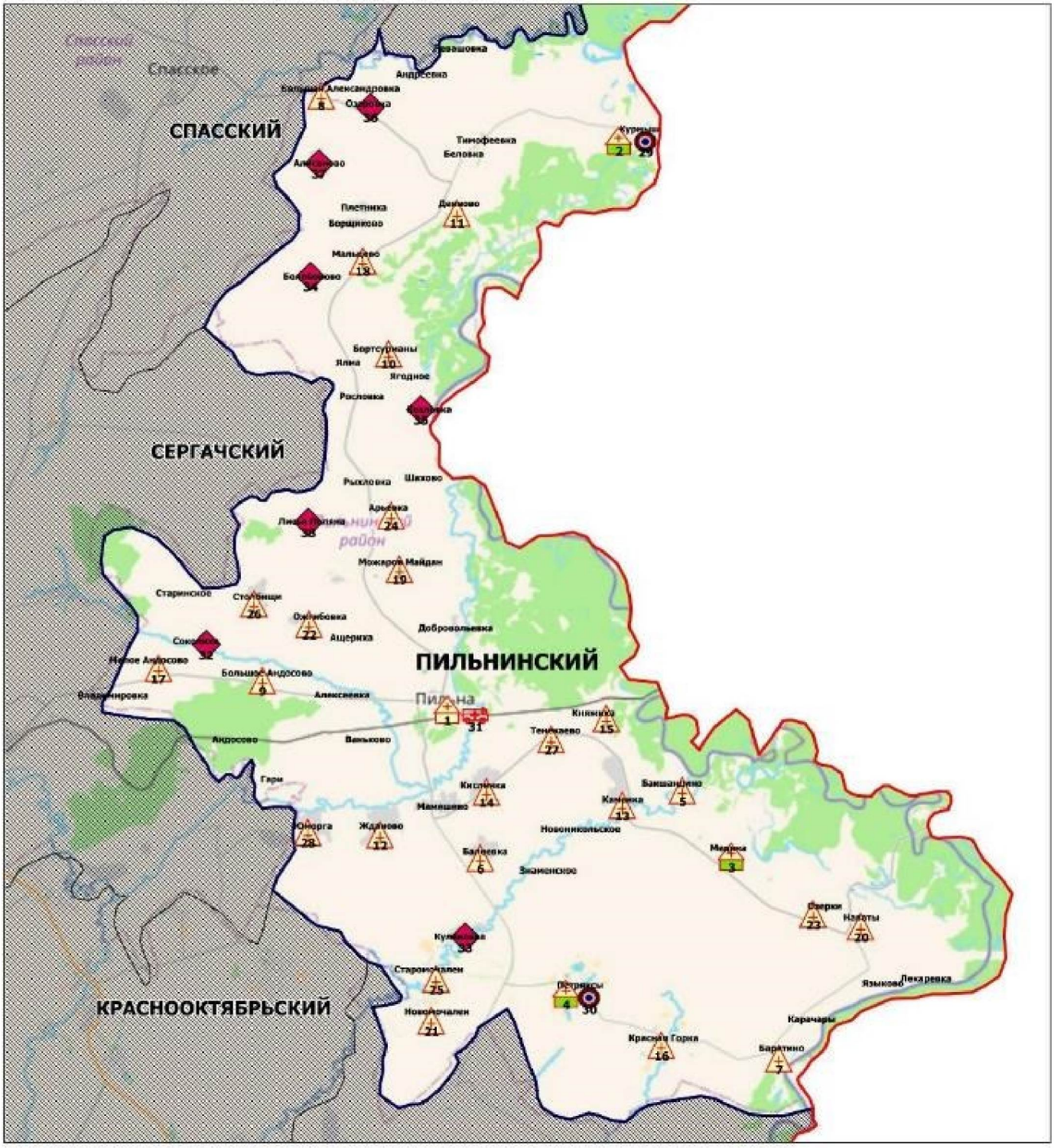

Условные обозначения

- Центральная районная больница (1)
- Участковая больница (3)
- Фельдшерско-акушерский пункт (24)
- Офис ВОП (2)
- Передвижной медпункт (ФАП) (1)
- Домовое хозяйство (7)

Площадь района - 1,3 тыс. кв.км

Численность населения - 19 293 чел.

в Починковском муниципальном округе Нижегородской области в 2019 году



Условные обозначения

- Центральная районная больница (1)
- Участковая больница (4)
- Врачебная амбулатория (1)
- Фельдшерско-акушерский пункт (30)
- Офис ВОП (6)
- Домовое хозяйство (2)

Площадь района - 2,0 тыс. кв.км

Численность населения - 27 928 чел.

в г.о. Семеновском Нижегородской области в 2019 году

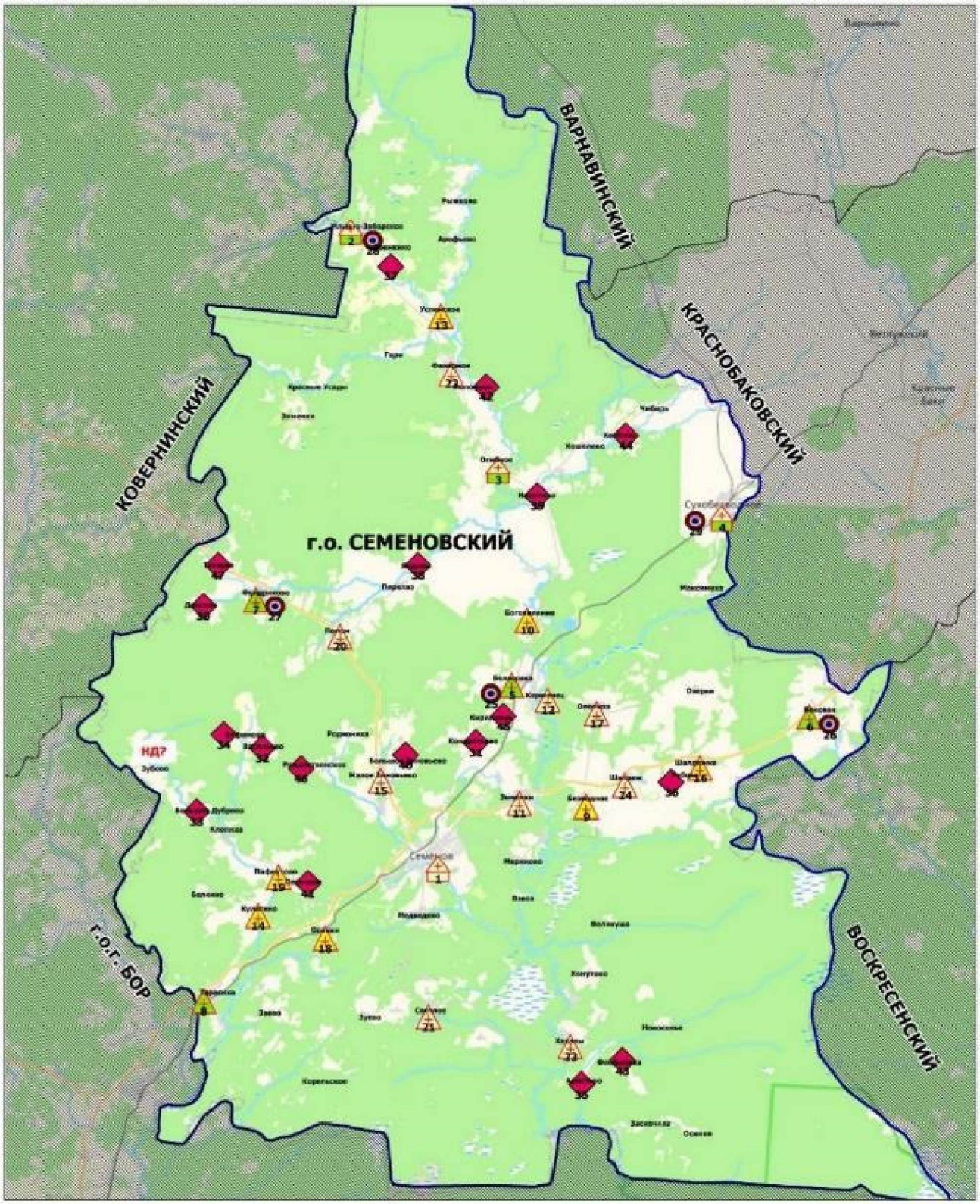

в Сергачском муниципальном районе Нижегородской области в 2019 году

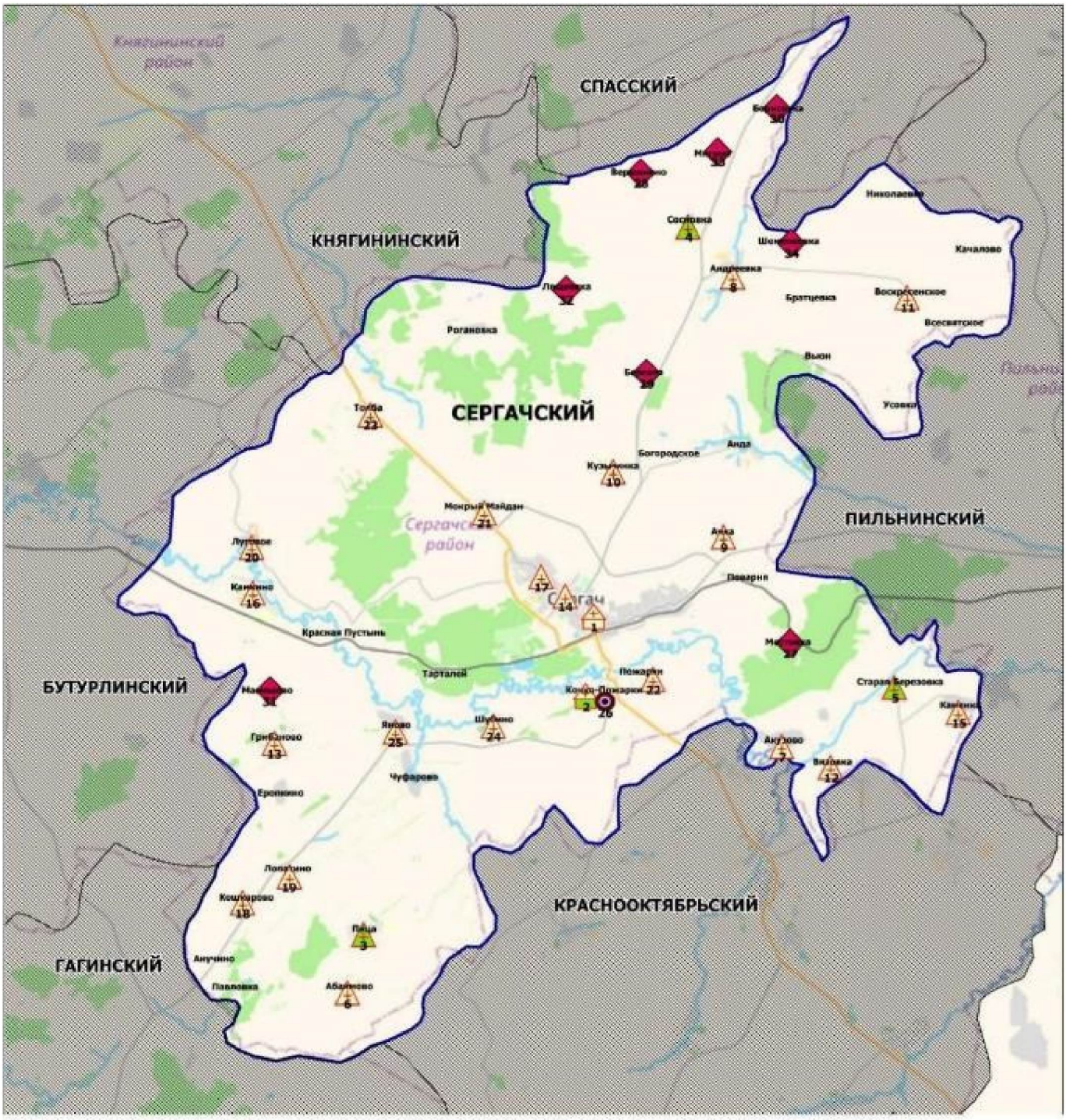

Условные обозначения

- Центральная районная больница (1)
- Участковая больница (1)
- Врачебная амбулатория (3)
- Фельдшерско-акушерский пункт (20)
- Офис ВОП (1)
- Домовое хозяйство (8)

Площадь района - 1,2 тыс. кв.км
Численность населения - 27 769 чел.

в Сеченовском муниципальном районе Нижегородской области в 2019 году

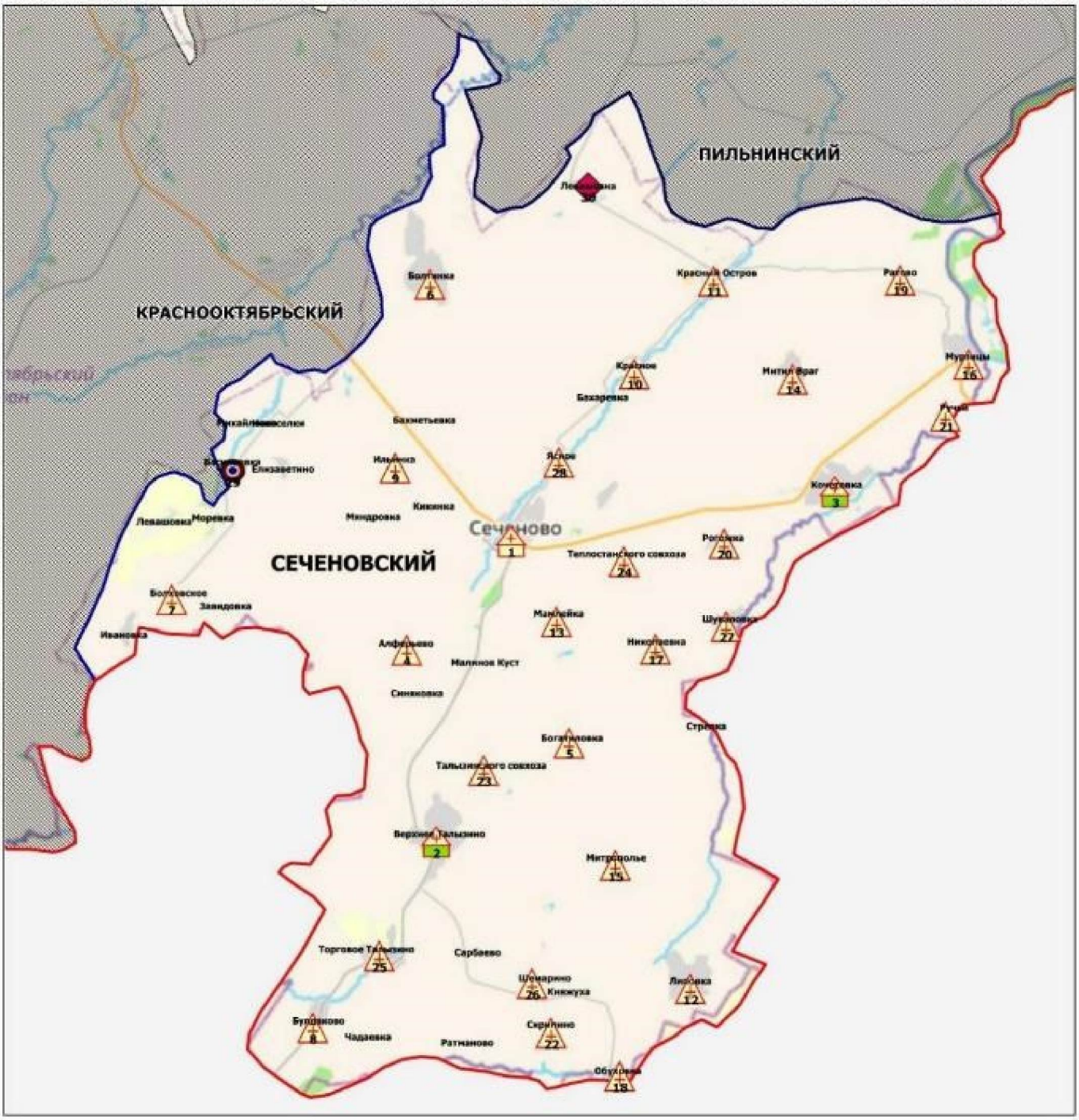

Условные обозначения

- Центральная районная больница (1)
- Участковая больница (2)
- Фельдшерско-акушерский пункт (25)
- Офис ВОП (1)
- Домовое хозяйство (1)

Площадь района - 1,0 тыс. кв.км

Численность населения - 13 978 чел.

в г.о. Сокольском Нижегородской области в 2019 году

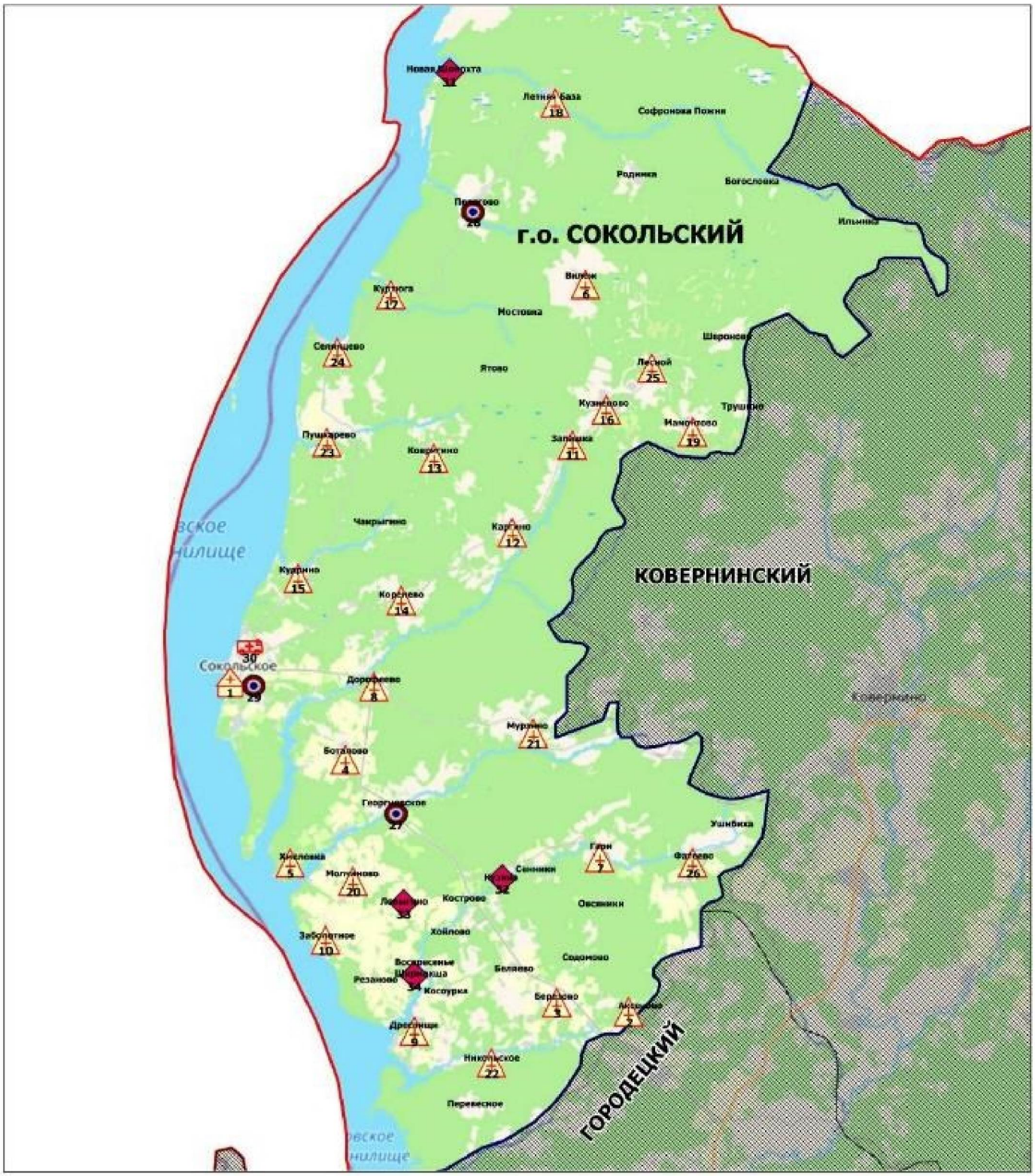

Условные обозначения

- Центральная районная больница (1)
- Фельдшерско-акушерский пункт (25)
- Офис ВОП (3)
- Передвижной медпункт (ФАП) (1)
- Домовое хозяйство (4)

Площадь городского округа - 2,0 тыс. кв.км

Численность населения - 12 834 чел.

в Сосновском муниципальном районе Нижегородской области в 2019 году

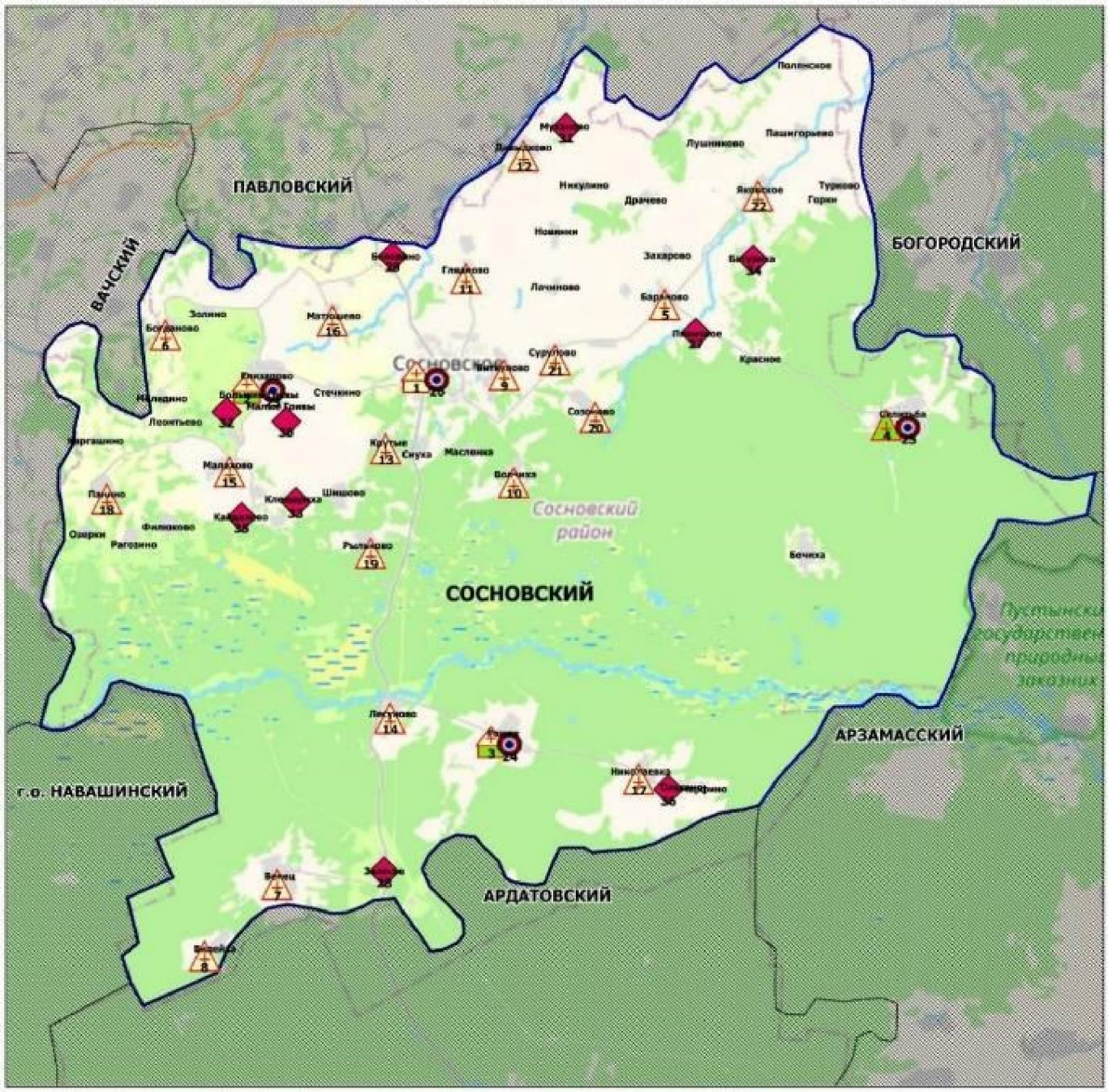

Площадь района - 1,2 тыс. кв.км

Численность населения - 17 763 чел.

в Спасском муниципальном районе Нижегородской области в 2019 году

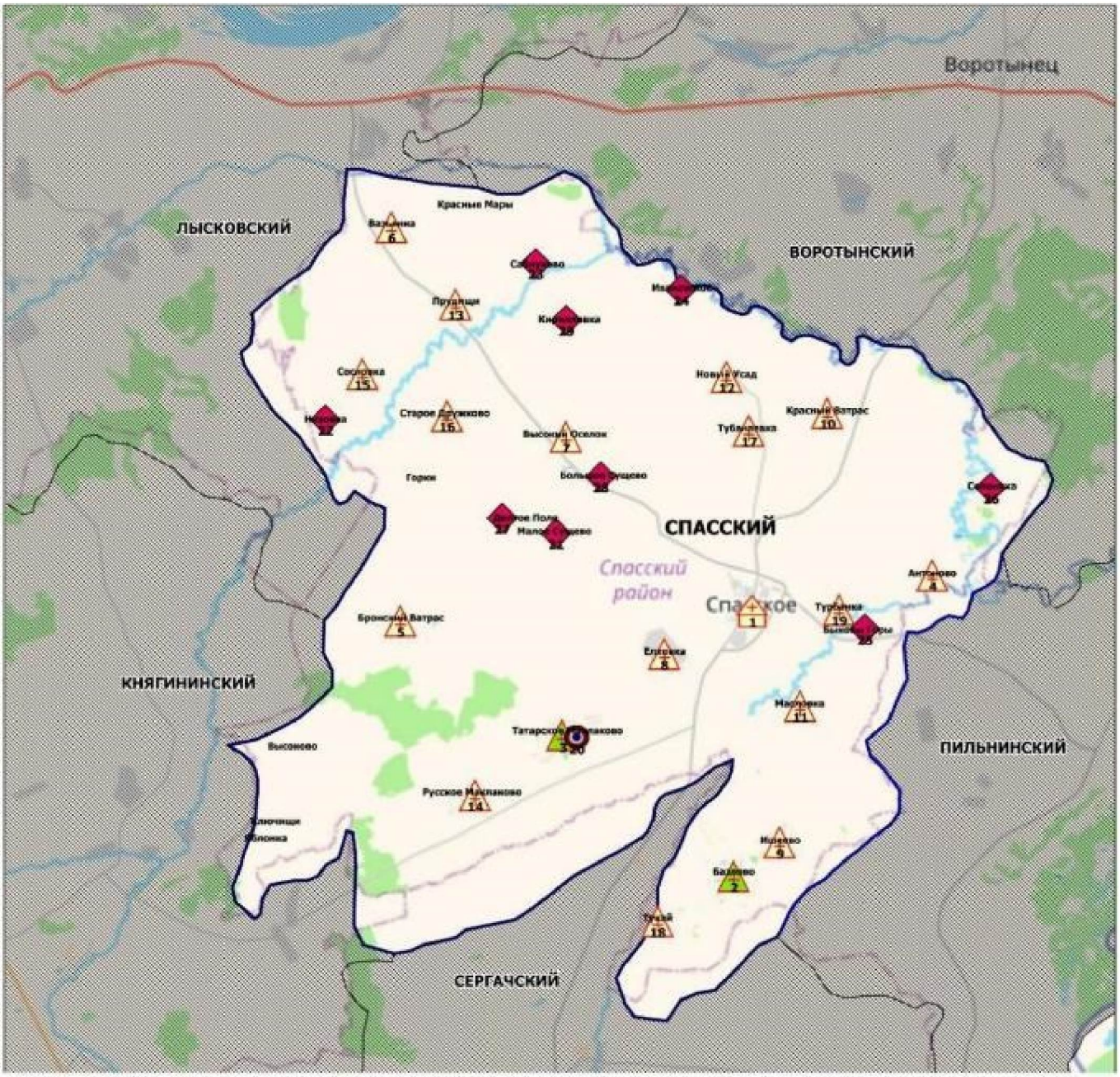

Условные обозначения

- Центральная районная больница (1)
- Врачебная амбулатория (2)
- Фельдшерско-акушерский пункт (16)
- Офис ВОП (1)
- Домовое хозяйство (9)

Площадь района - 0,7 тыс. кв.км

Численность населения - 9 225 чел.

в Тонкинском муниципальном районе Нижегородской области в 2019 году

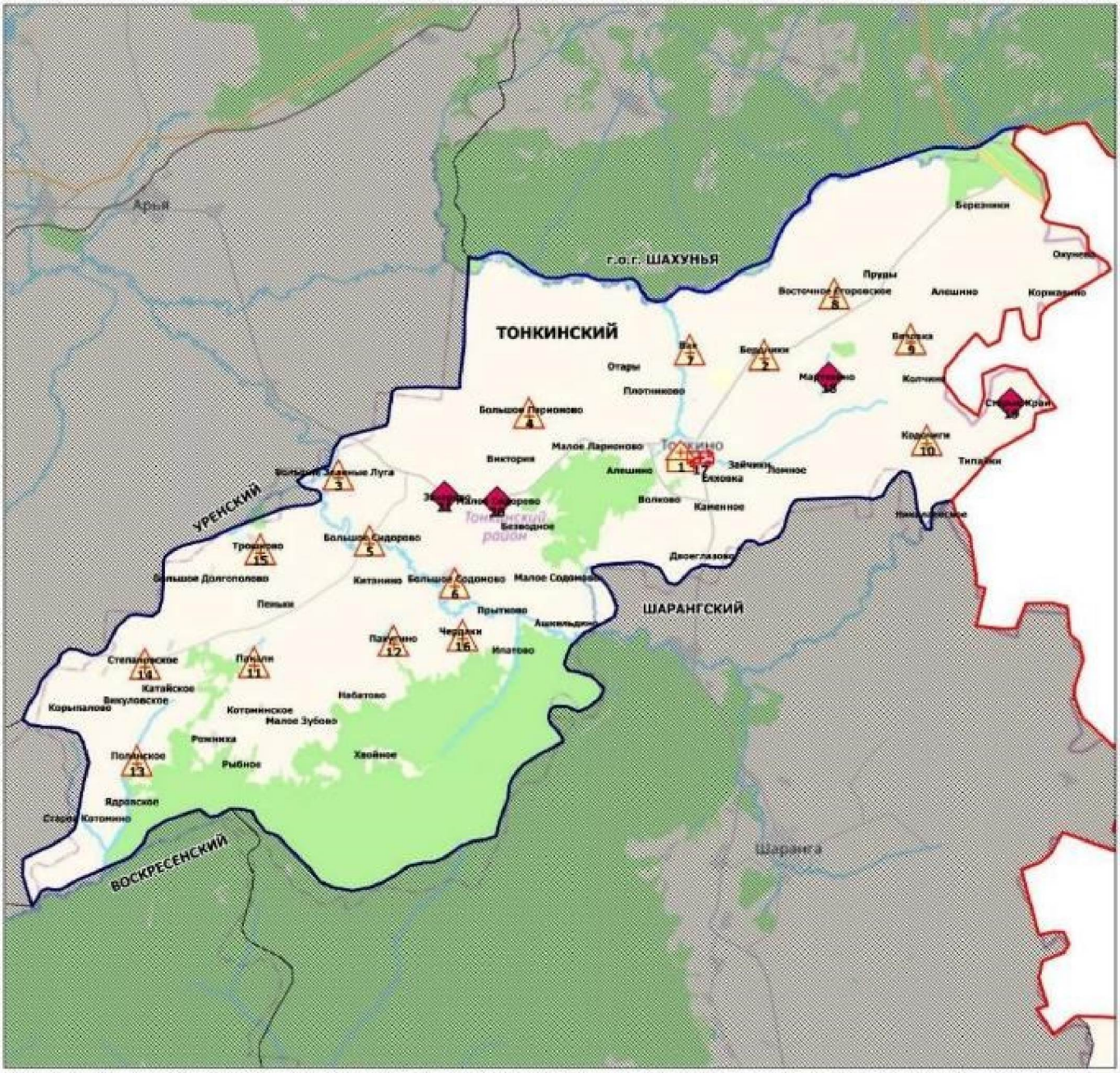

Условные обозначения

- Центральная районная больница (1)
- Фельдшерско-акушерский пункт (15)
- Передвижной медпункт (ФАП) (1)
- Домовое хозяйство (4)

Площадь района - 1,0 тыс. кв.км

Численность населения - 7 640 чел.

в Тоншаевском муниципальном округе Нижегородской области в 2019 году

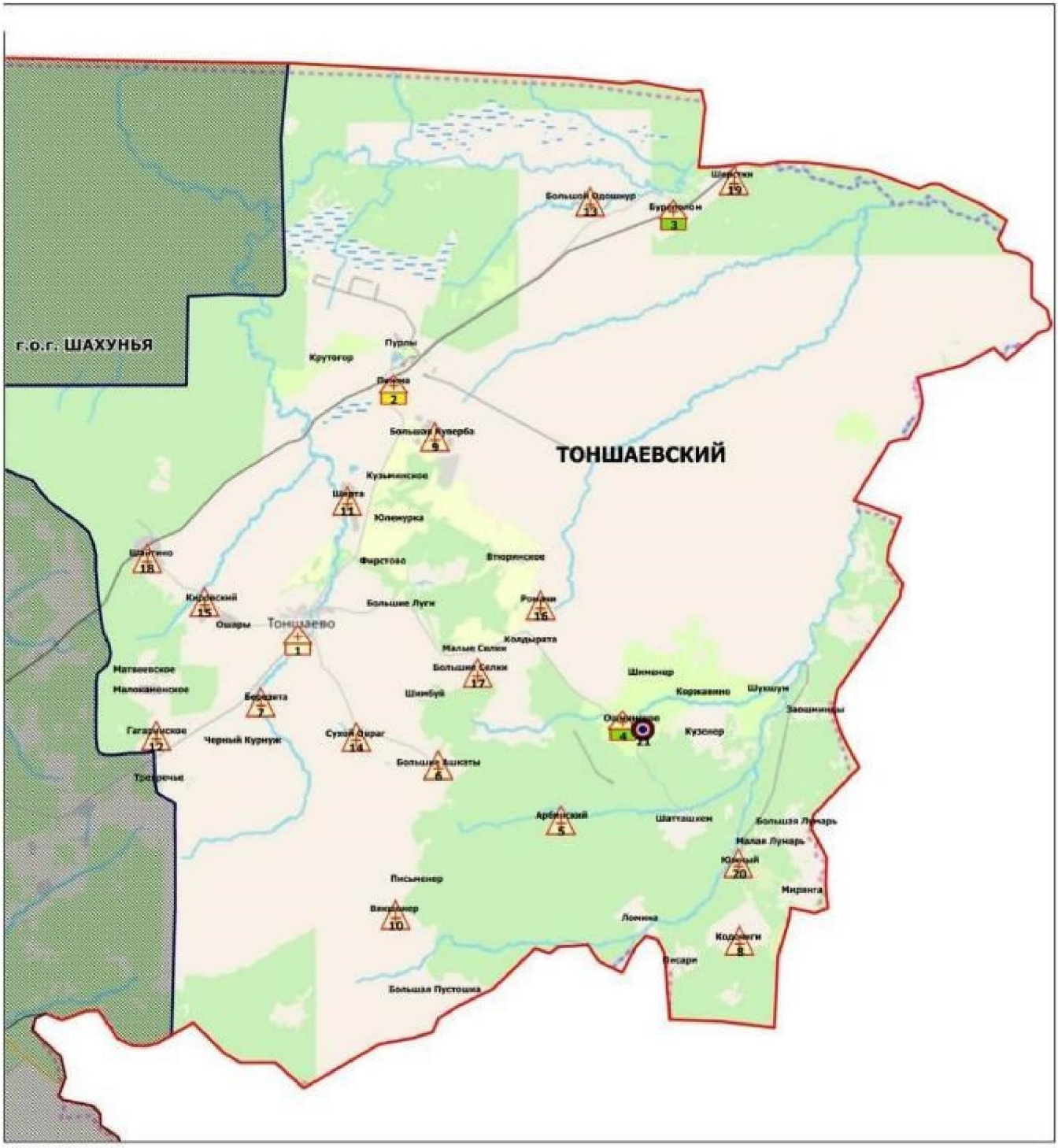

Условные обозначения

- Центральная районная больница (1)
- Городская больница (1)
- Участковая больница (2)
- Фельдшерско-акушерский пункт (16)
- Офис ВОП (1)

Площадь района - 2,3 тыс. кв.км

Численность населения - 18 572 чел.

в Уренском муниципальном округе Нижегородской области в 2019 году

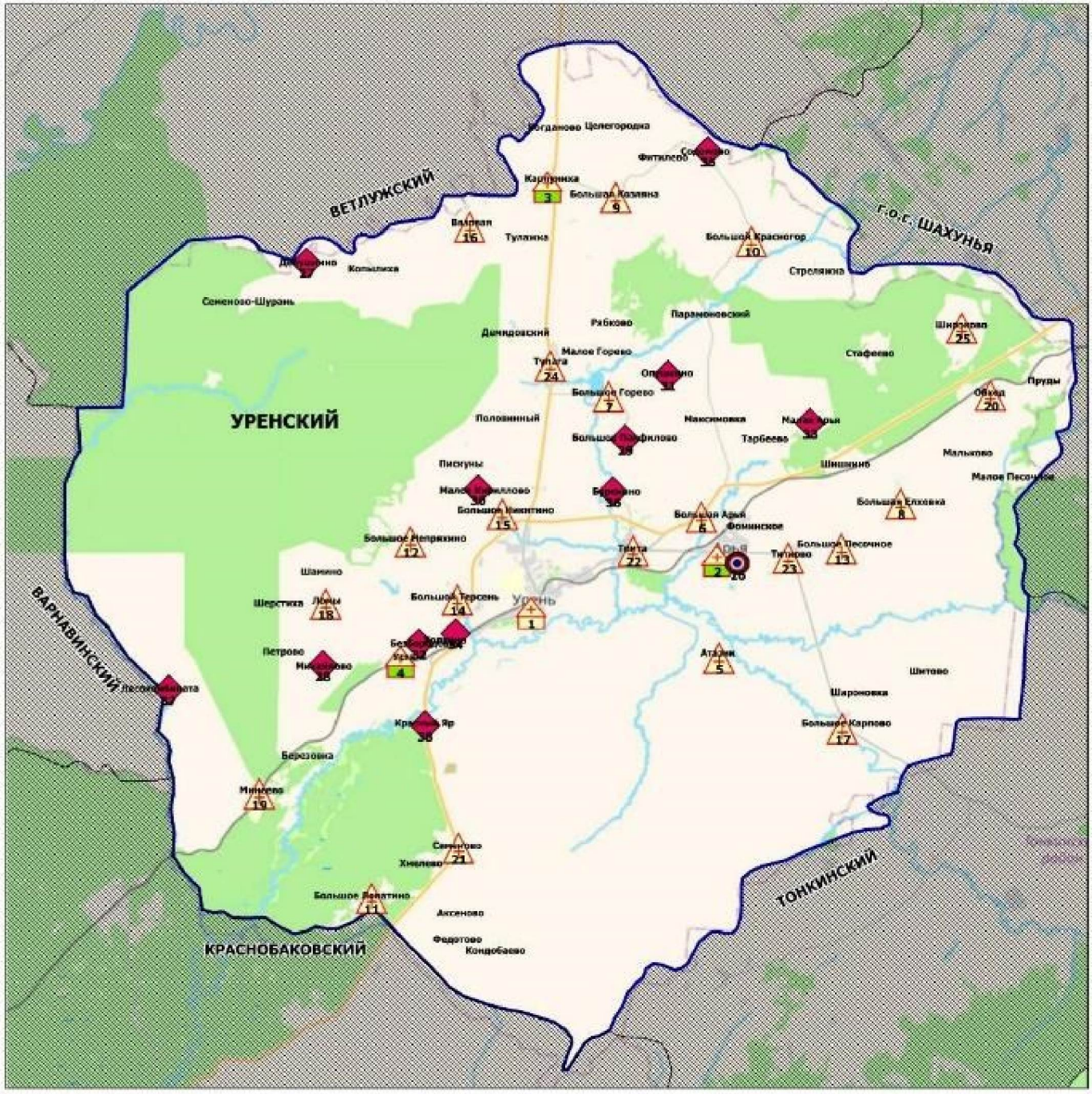

Условные обозначения

- Центральная районная больница (1)
- Участковая больница (3)
- Фельдшерско-акушерский пункт (21)
- Офис ВОП (1)
- Домовое хозяйство (12)

Площадь района - 2,1 тыс. кв.км

Численность населения - 28 204 чел.

в г.о.г. Чкаловске Нижегородской области в 2019 году

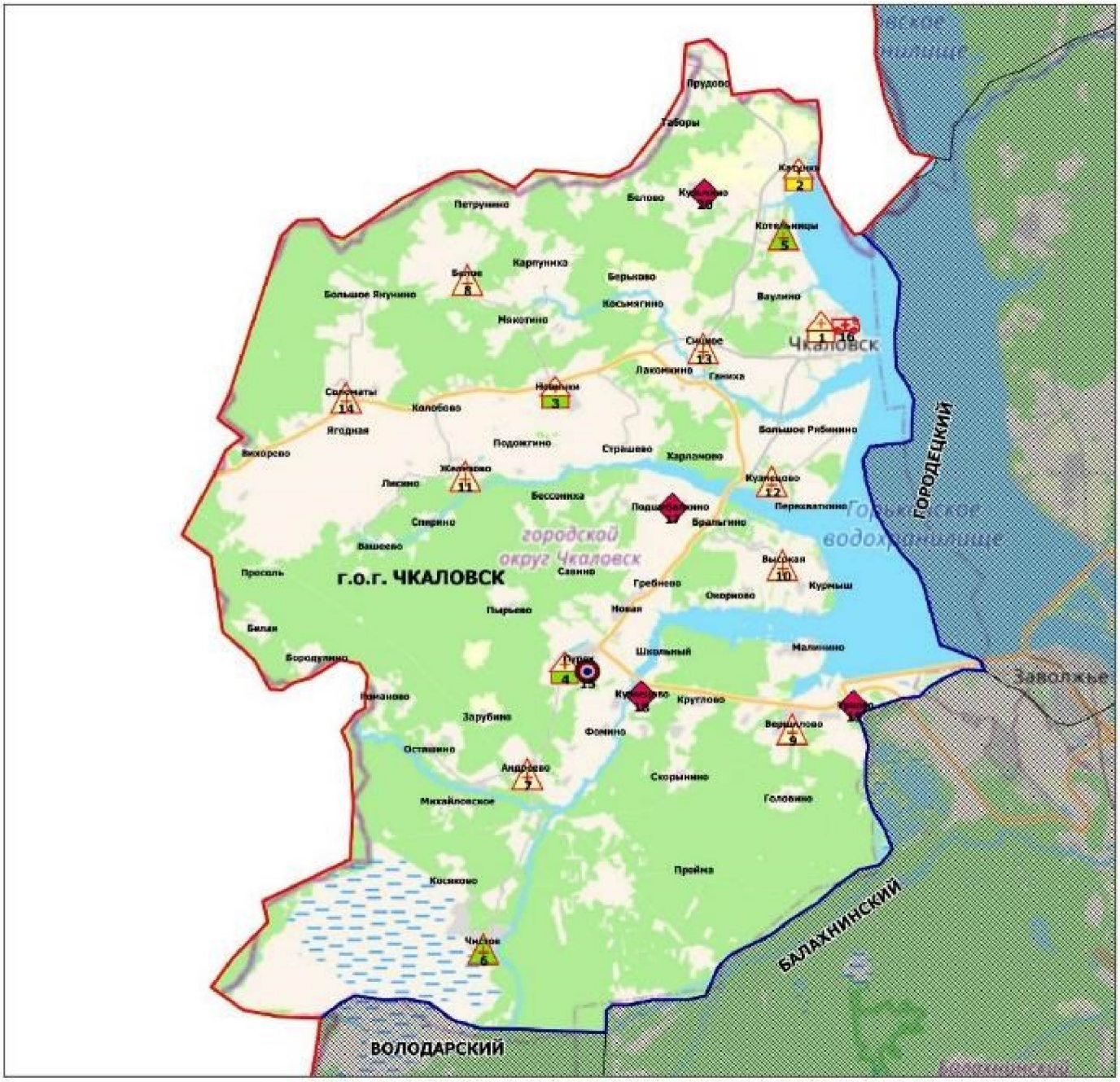

Условные обозначения

- Центральная районная больница (1)
- Больница (1)
- Участковая больница (2)
- Врачебная амбулатория (2)
- Фельдшерско-акушерский пункт (8)
- Офис ВОП (1)
- Передвижной медпункт (ФАП) (1)
- Домовое хозяйство (4)

Площадь городского округа - 0,9 тыс. кв.км

Численность населения - 19 695 чел.

в Шарангском муниципальном районе Нижегородской области в 2019 году

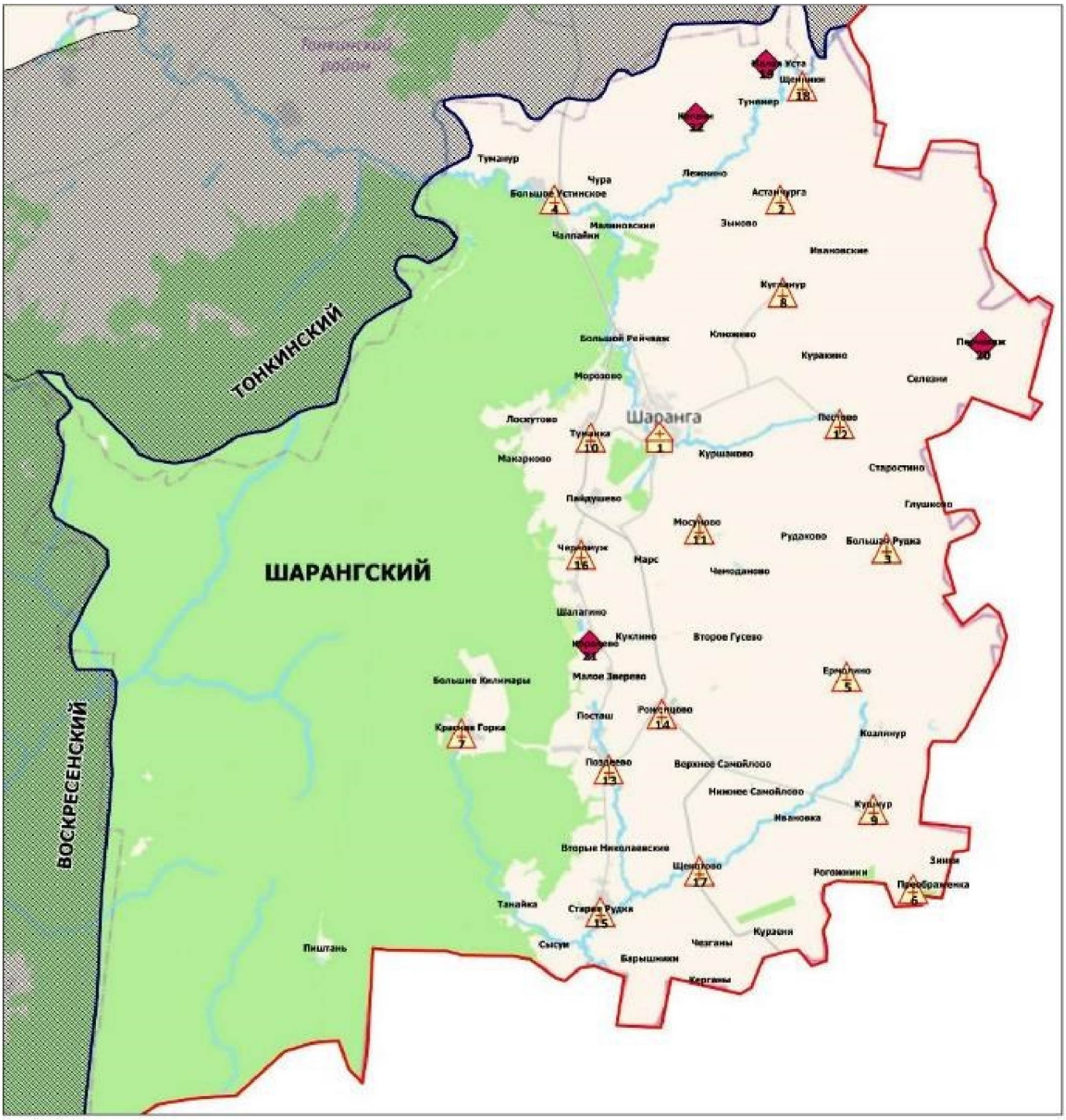

в Шатковском муниципальном районе Нижегородской области в 2019 году

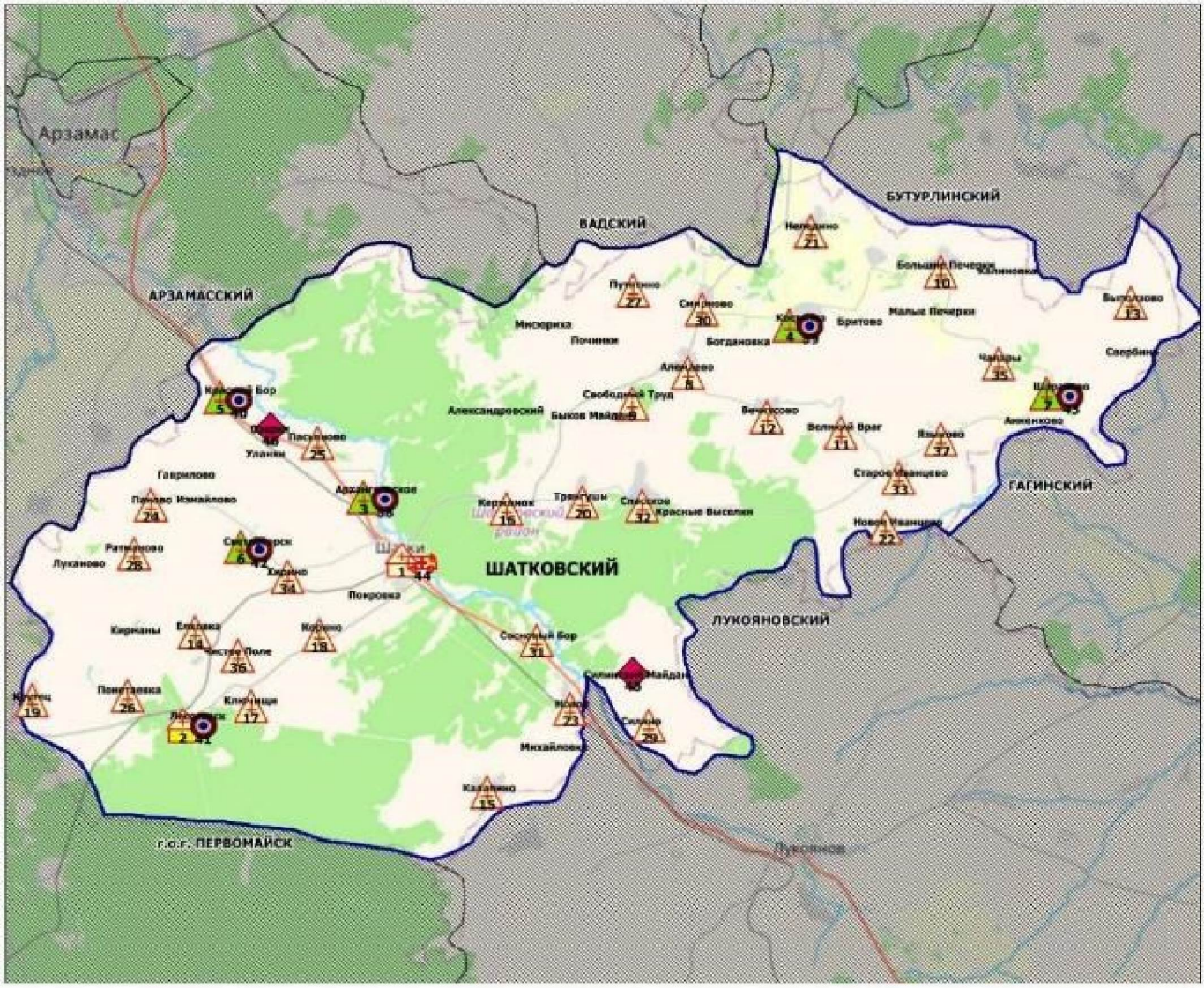

Условные обозначения

- Центральная районная больница (1)
- Городская больница (1)
- Врачебная амбулатория (5)
- Фельдшерско-акушерский пункт (30)
- Офис ВОП (6)
- Передвижной медпункт (ФАП) (1)
- Домовое хозяйство (2)

Площадь района - 1,4 тыс. кв.км

Численность населения - 23 284 чел.

в г.о.г. Шахунье Нижегородской области в 2019 году

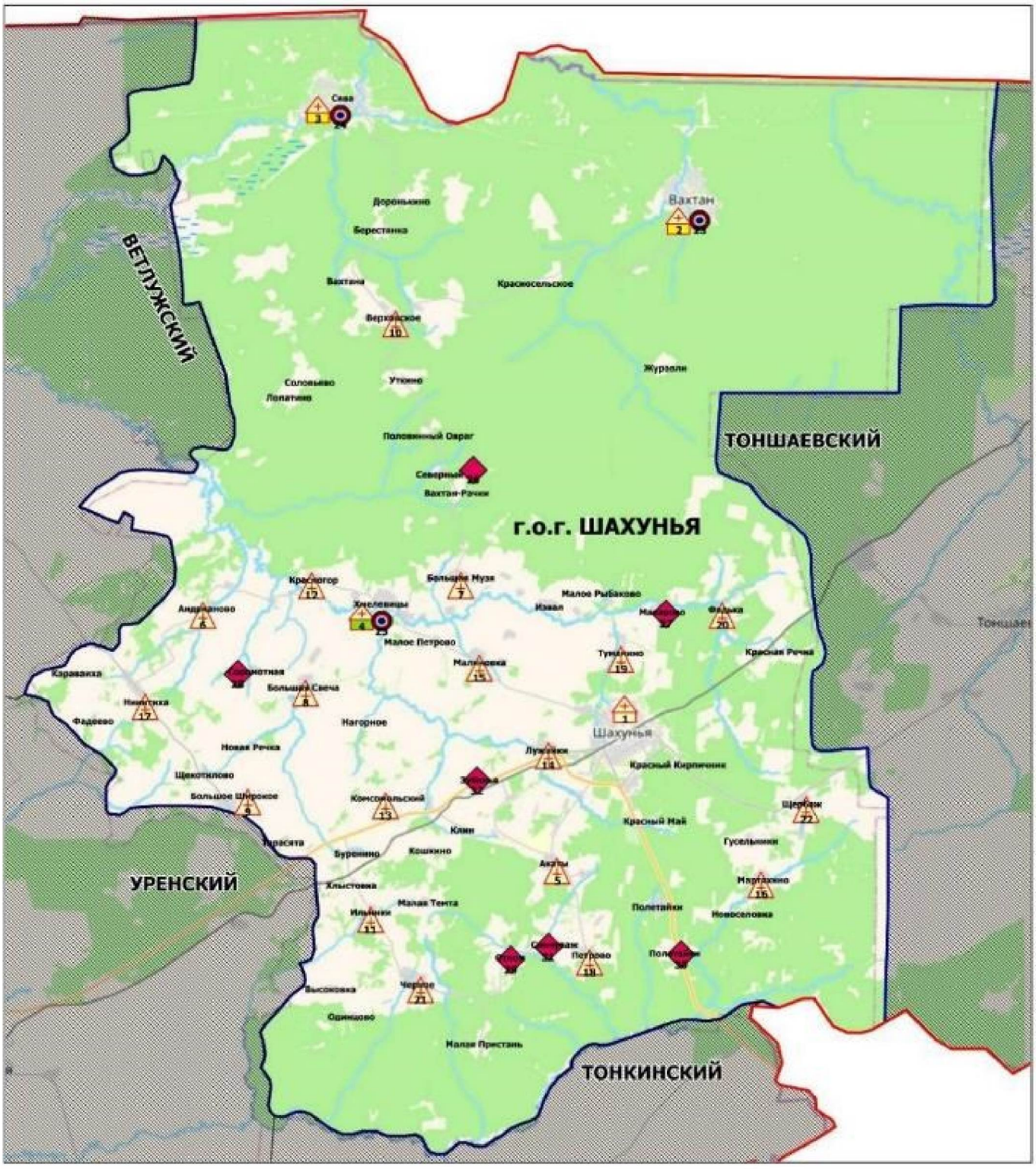

Условные обозначения

- Центральная районная больница (1)
- Городская больница (2)
- Участковая больница (1)
- Фельдшерско-акушерский пункт (18)
- Офис ВОП (3)
- Домовое хозяйство (7)

Площадь городского округа - 2,6 тыс. кв.км

Численность населения - 35 285 чел.

Медицинские организации,
оказывающие первичную медико-санитарную помощь
в г.о.г. Саров (ЗАТО) Нижегородской области в 2019 году

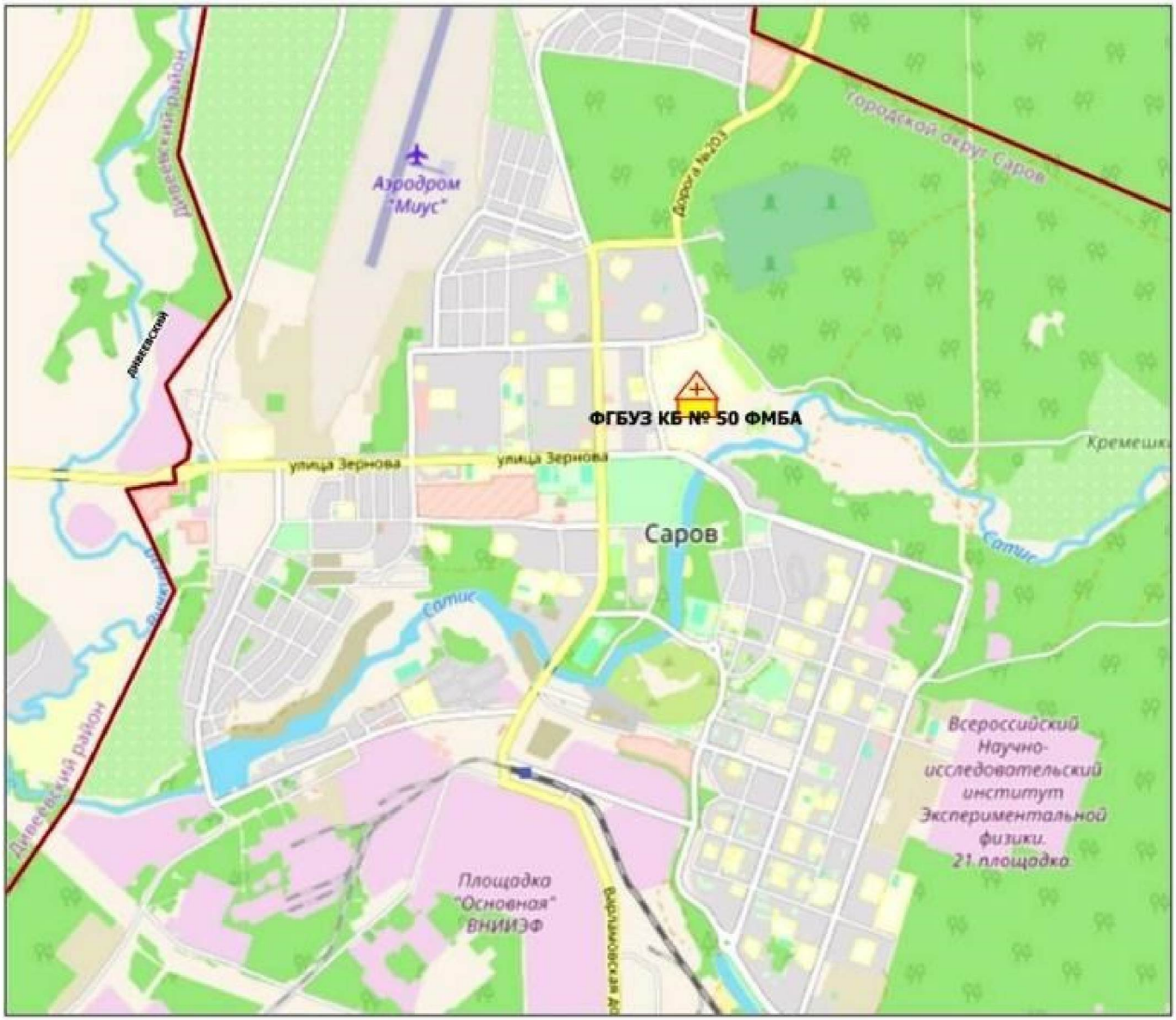

Условные обозначения

Городская больница (1)

Площадь г. Саров - 232 кв.км

Численность населения - 96 052 чел.

рис. 5.1

Медицинские организации, оказывающие первичную медико-санитарную помощь в муниципальных округах Нижегородской области в 2025 году



рис. 5.2

Медицинские организации, оказывающие первичную медико-санитарную помощь в г.о.г. Нижнем Новгороде в 2025 году

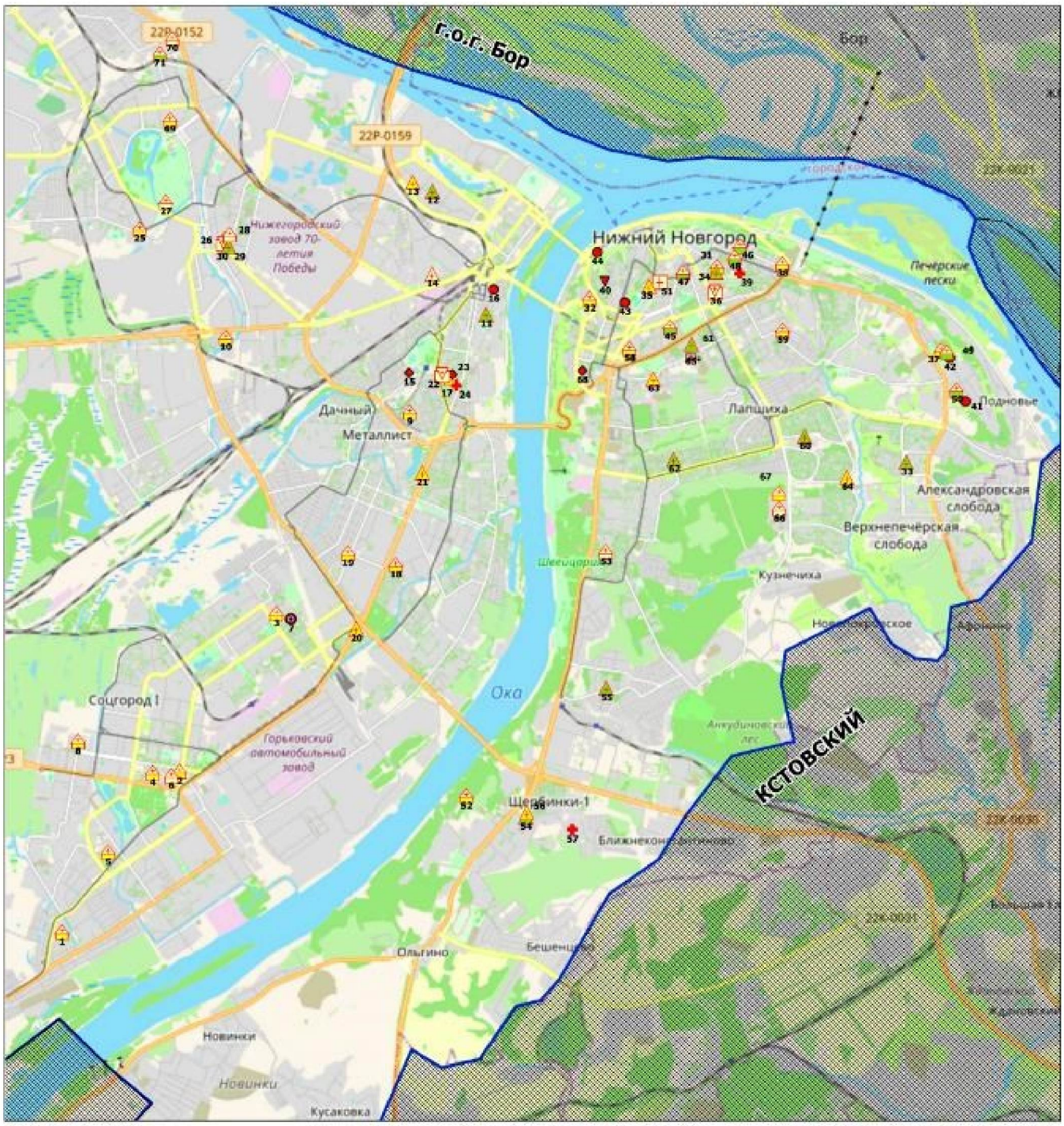

Площадь городского округа - 0,4 тыс. кв.км.

Прогнозная численность населения - 1 244 368 чел.

рис. 5.3

Медицинские учреждения и структурные подразделения, оказывающие первичную медико-санитарную помощь в Ардатовском муниципальном округе Нижегородской области в 2025 году

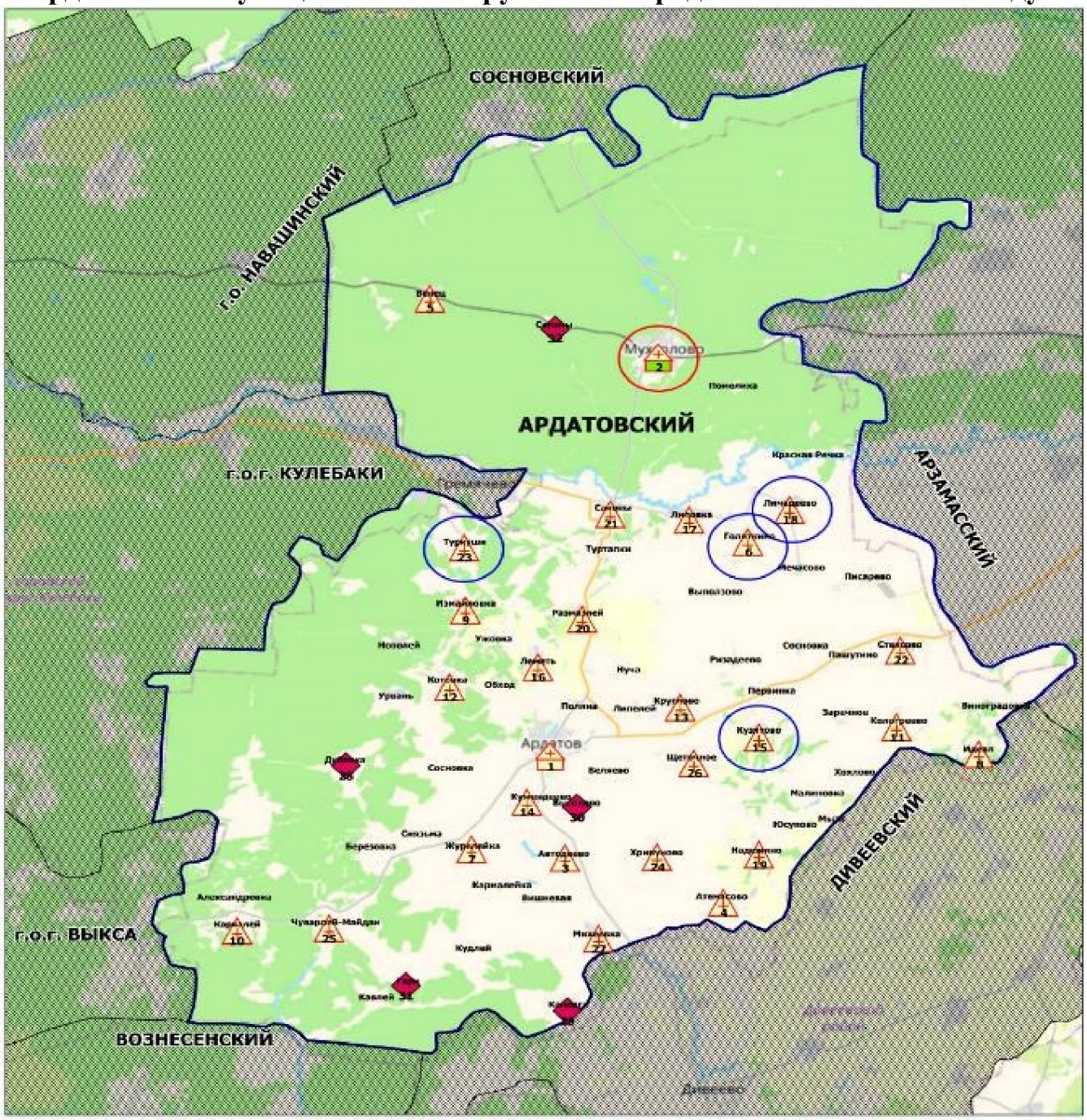

рис. 5.4

Медицинские организации, оказывающие первичную медико-санитарную помощь в г.о.г. Арзамасе в 2025 году

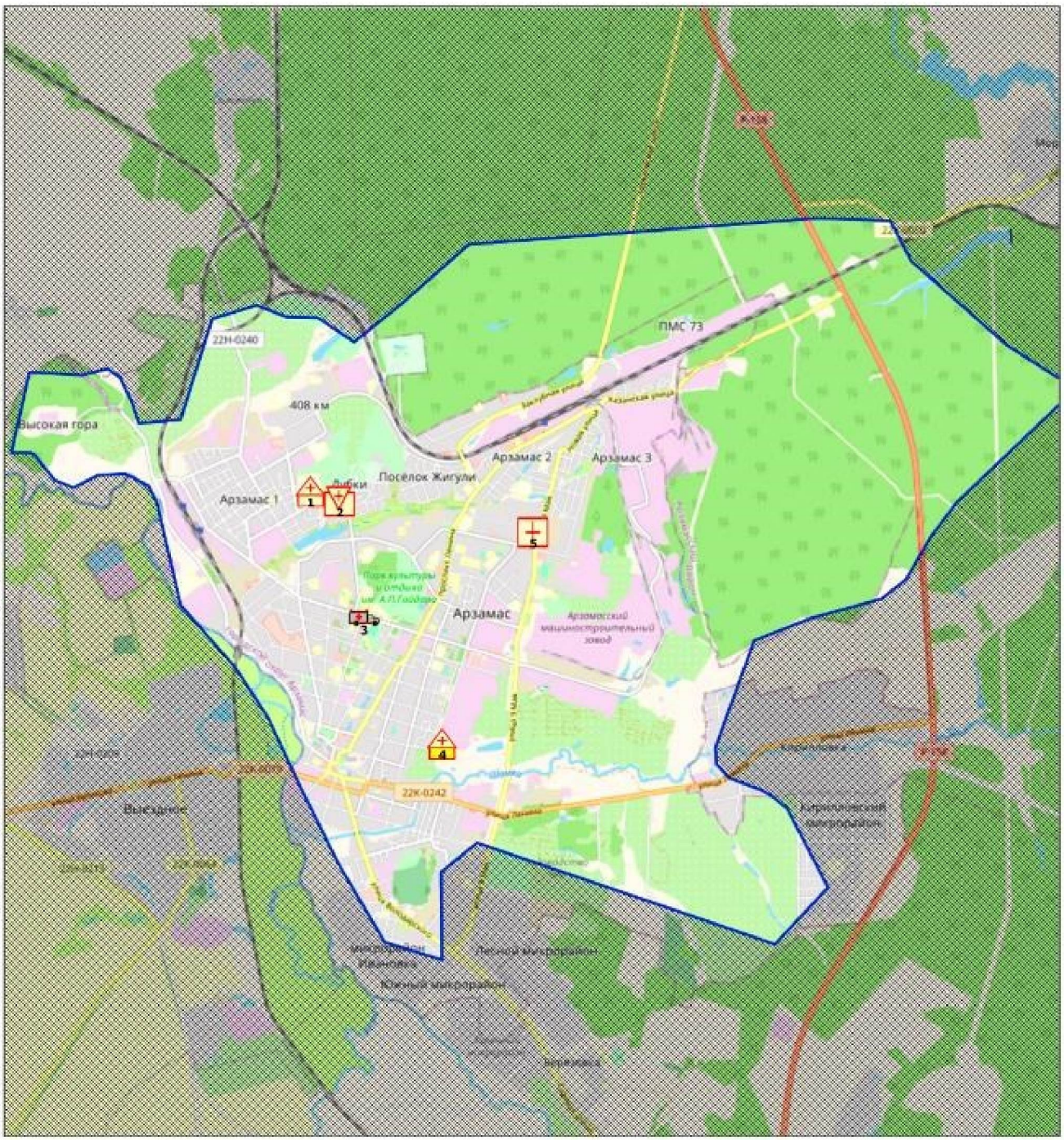

рис. 5.5

Медицинские учреждения и структурные подразделения, оказывающие первичную медико-санитарную помощь в Арзамасском муниципальном районе Нижегородской области в 2025 году

Закон Нижегородской области от 04.05.2022 № 55-З
"О преобразовании муниципальных образований, входящих в состав Арзамасского муниципального района Нижегородской области, путем объединения с городским округом город Арзамас Нижегородской области"

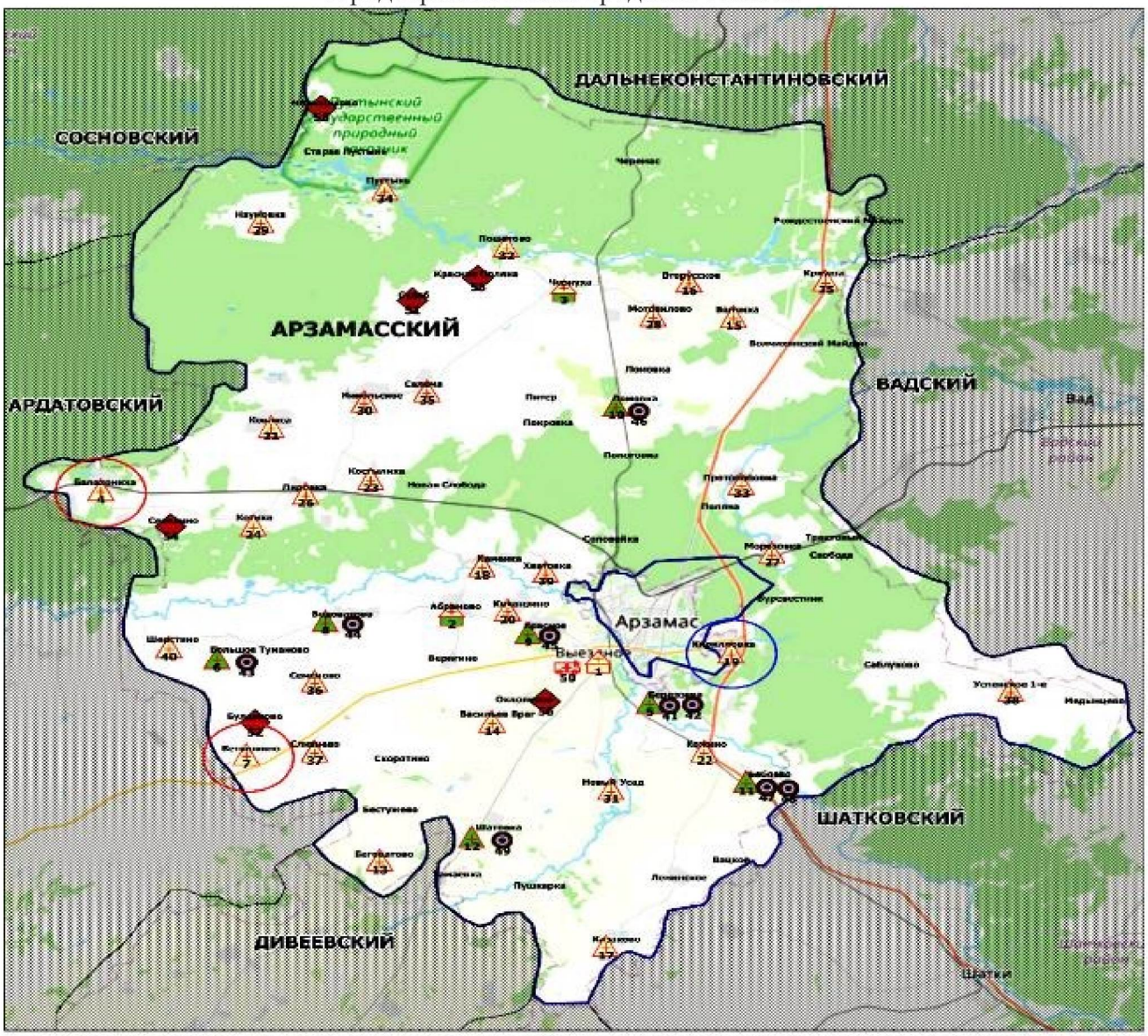

рис. 5.6

Медицинские учреждения и структурные подразделения, оказывающие первичную медико-санитарную помощь в Балахнинском муниципальном округе Нижегородской области в 2025 году

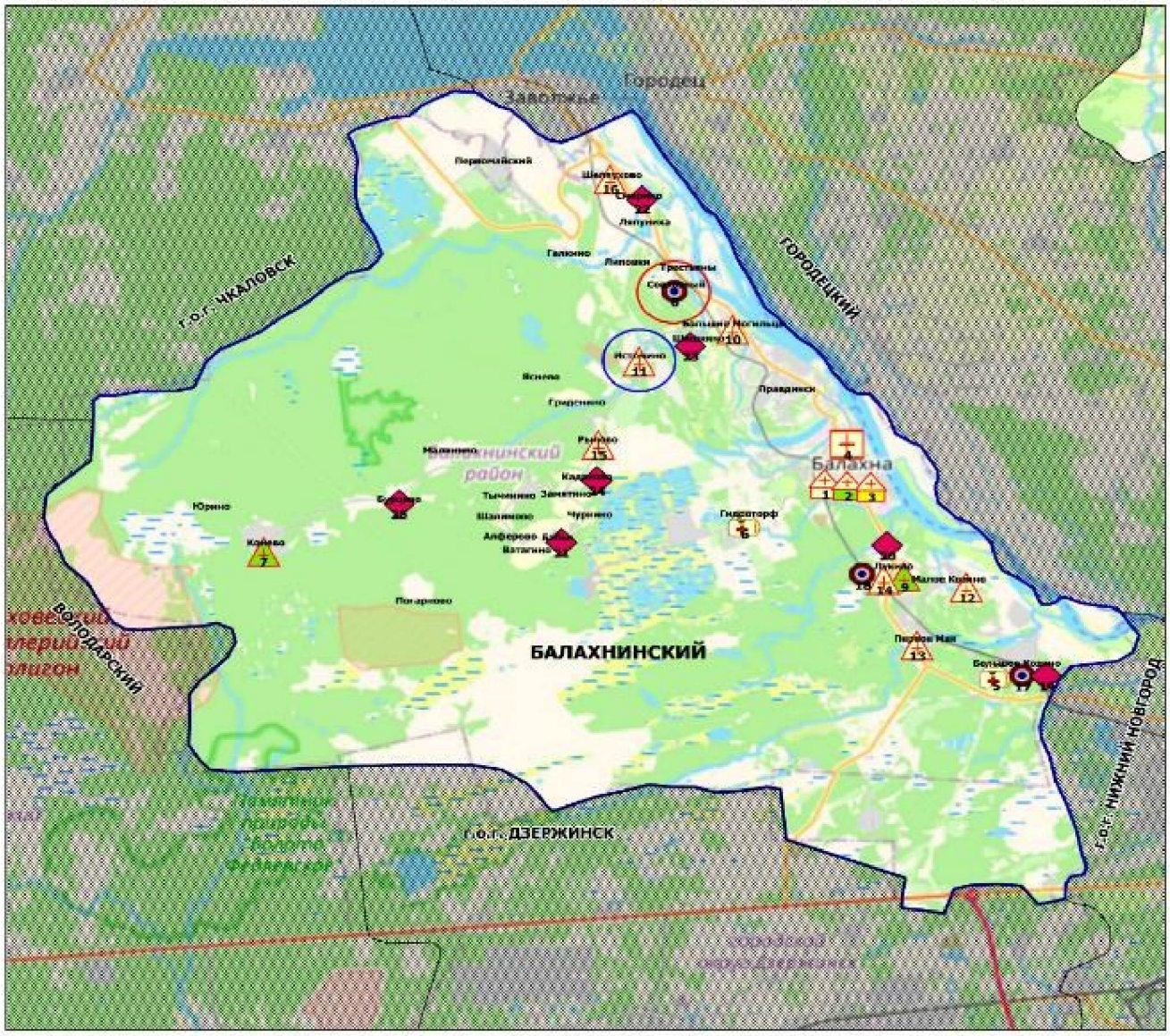

Условные обозначения

- Центральная районная больница (1)
- Районная больница (1)
- Детская городская больница (1)
- Стоматологическая поликлиника (1)
- Поликлиника (2)
- Врачебная амбулатория (2)
- Фельдшерско-акушерский пункт (7)
- Офис ВОП (3)
- Домовое хозяйство (7)

новое строительство или изменение типа МО

строительство модульной конструкции взамен существующего

Площадь района - 1,0 тыс. кв.км

Прогнозная численность населения - 74 067 чел.

рис. 5.7

Медицинские учреждения и структурные подразделения, оказывающие первичную медико-санитарную помощь в Богородском муниципальном округе Нижегородской области в 2025 году

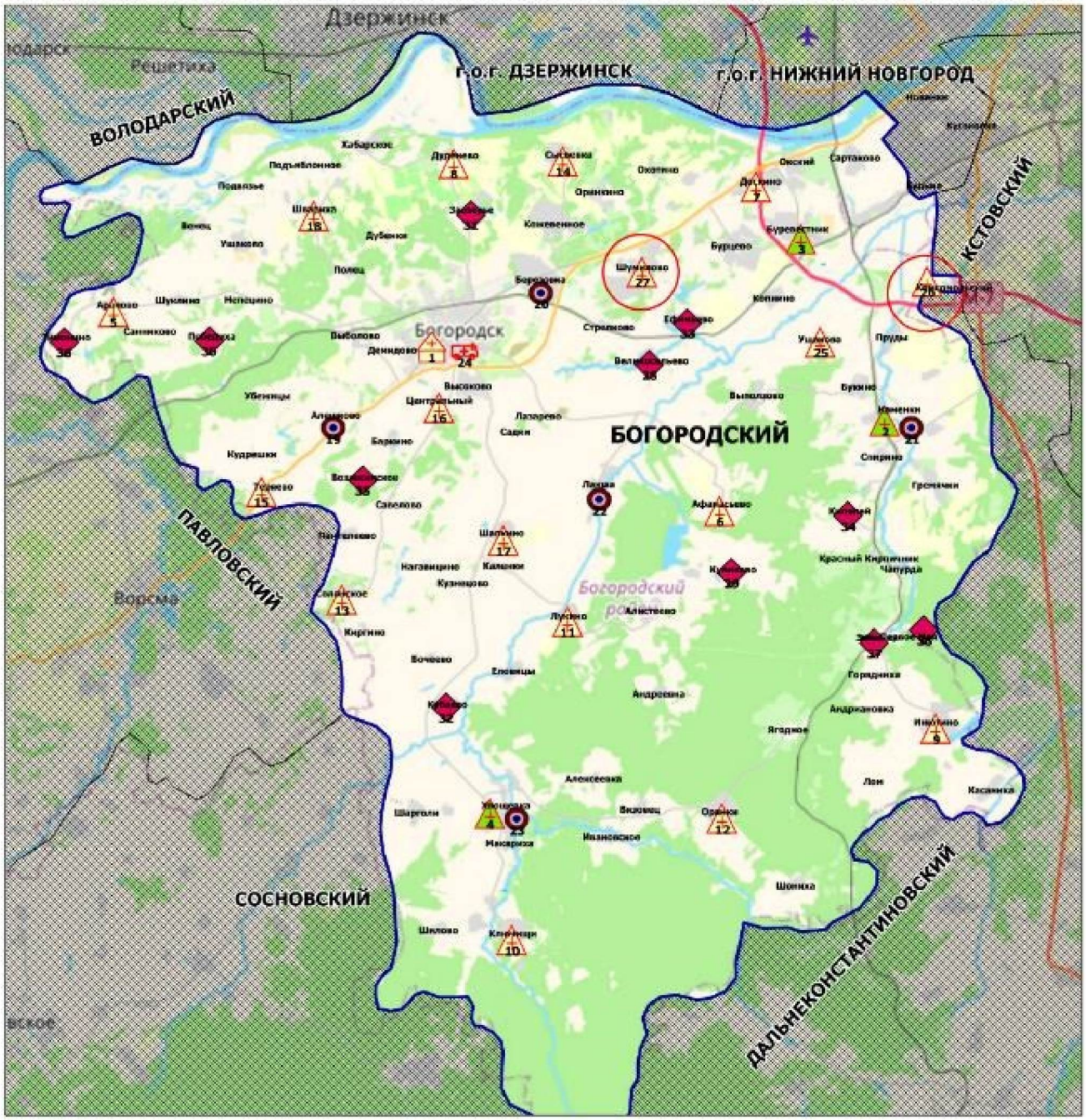

рис. 5.8

Медицинские учреждения и структурные подразделения, оказывающие первичную медико-санитарную помощь в Большеболдинском муниципальном округе Нижегородской области в 2025 году

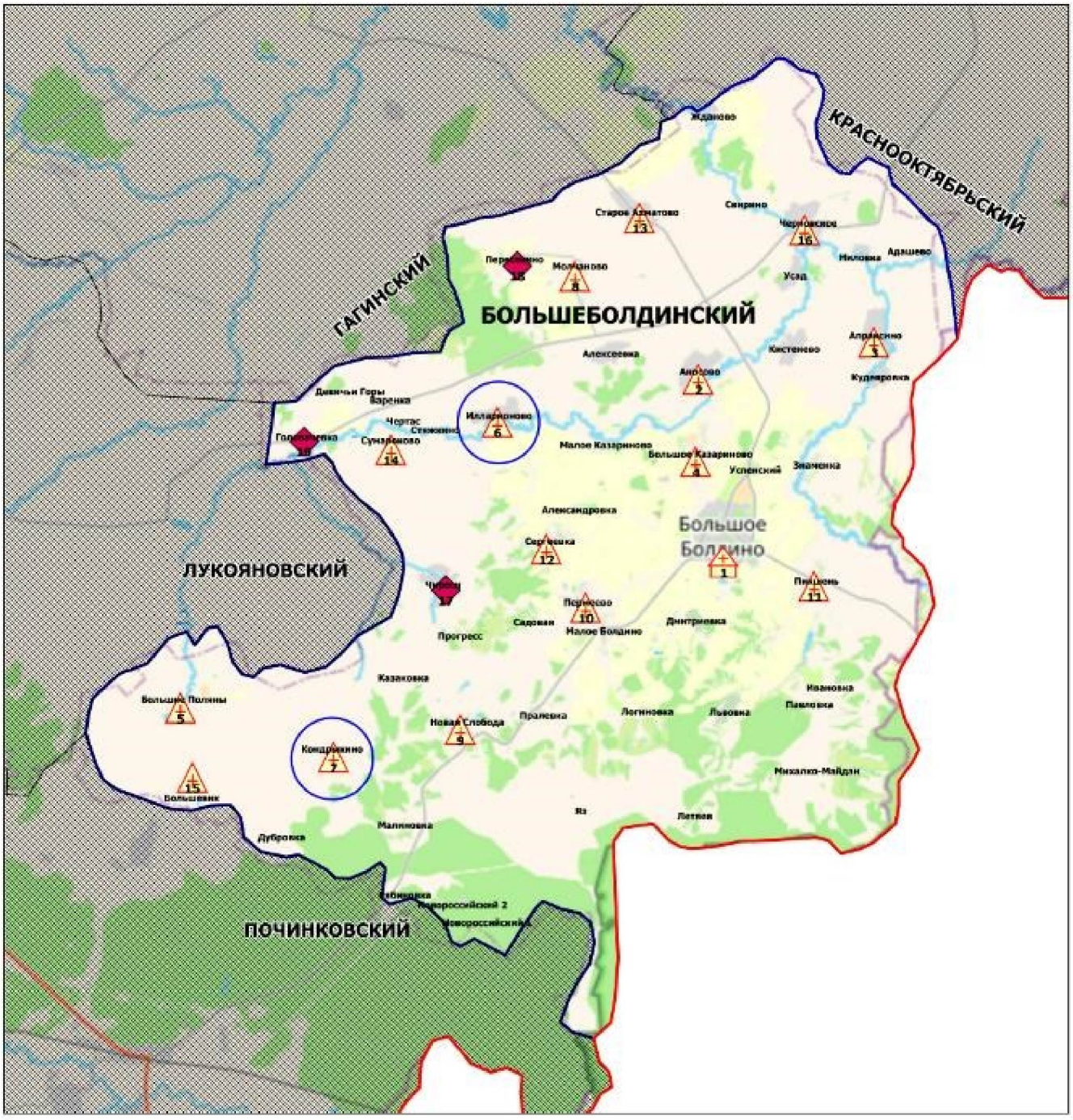

рис. 5.9

Медицинские учреждения и структурные подразделения, оказывающие первичную медико-санитарную помощь в Большемурашкинском муниципальном округе Нижегородской области в 2025 году

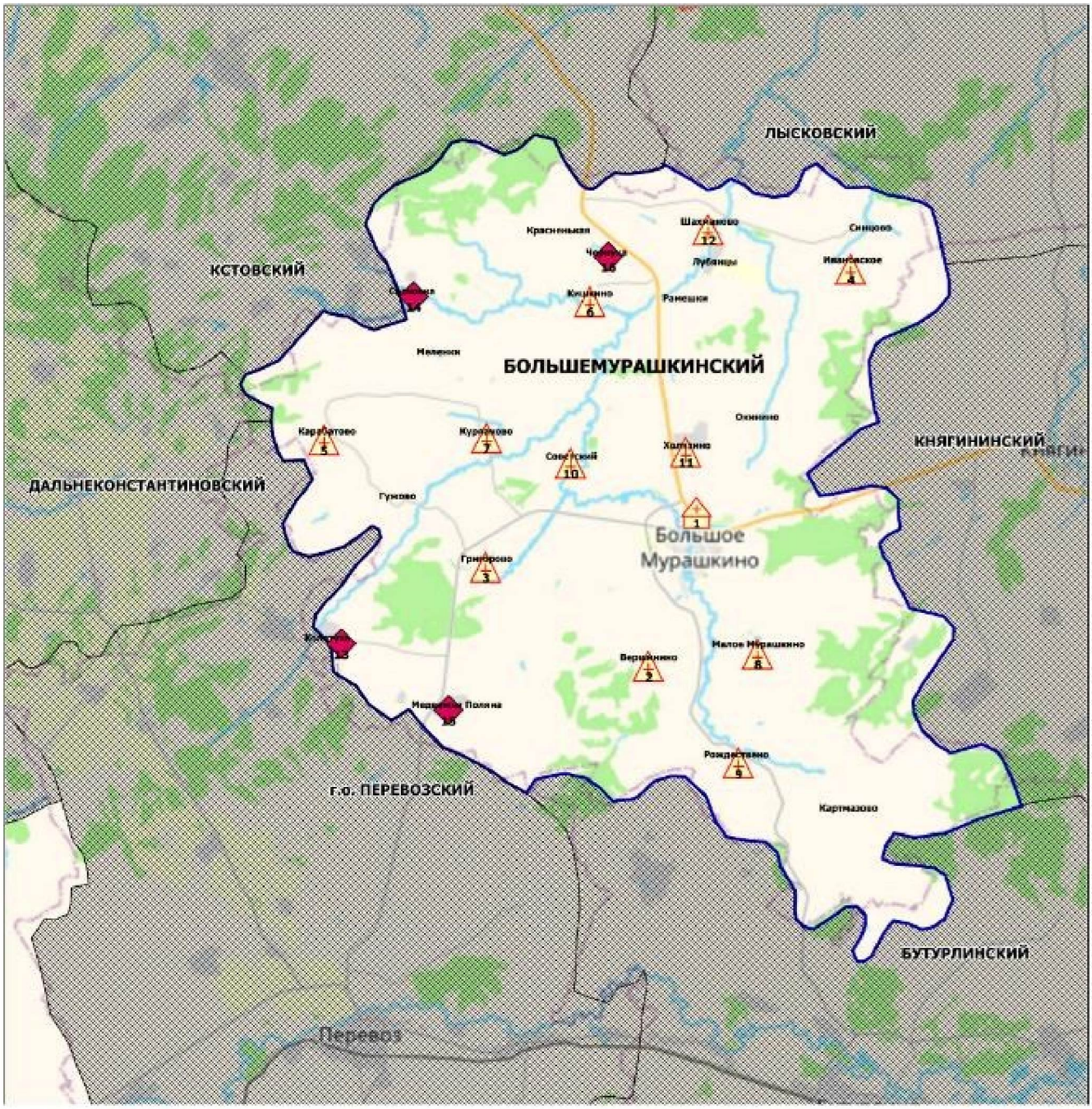

Площадь района - 0,7 тыс. кв.км

Прогнозная численность населения - 9 151 чел.

рис. 5.10

Медицинские учреждения и структурные подразделения, оказывающие первичную медико-санитарную помощь в г.о.г. Бор Нижегородской области в 2025 году

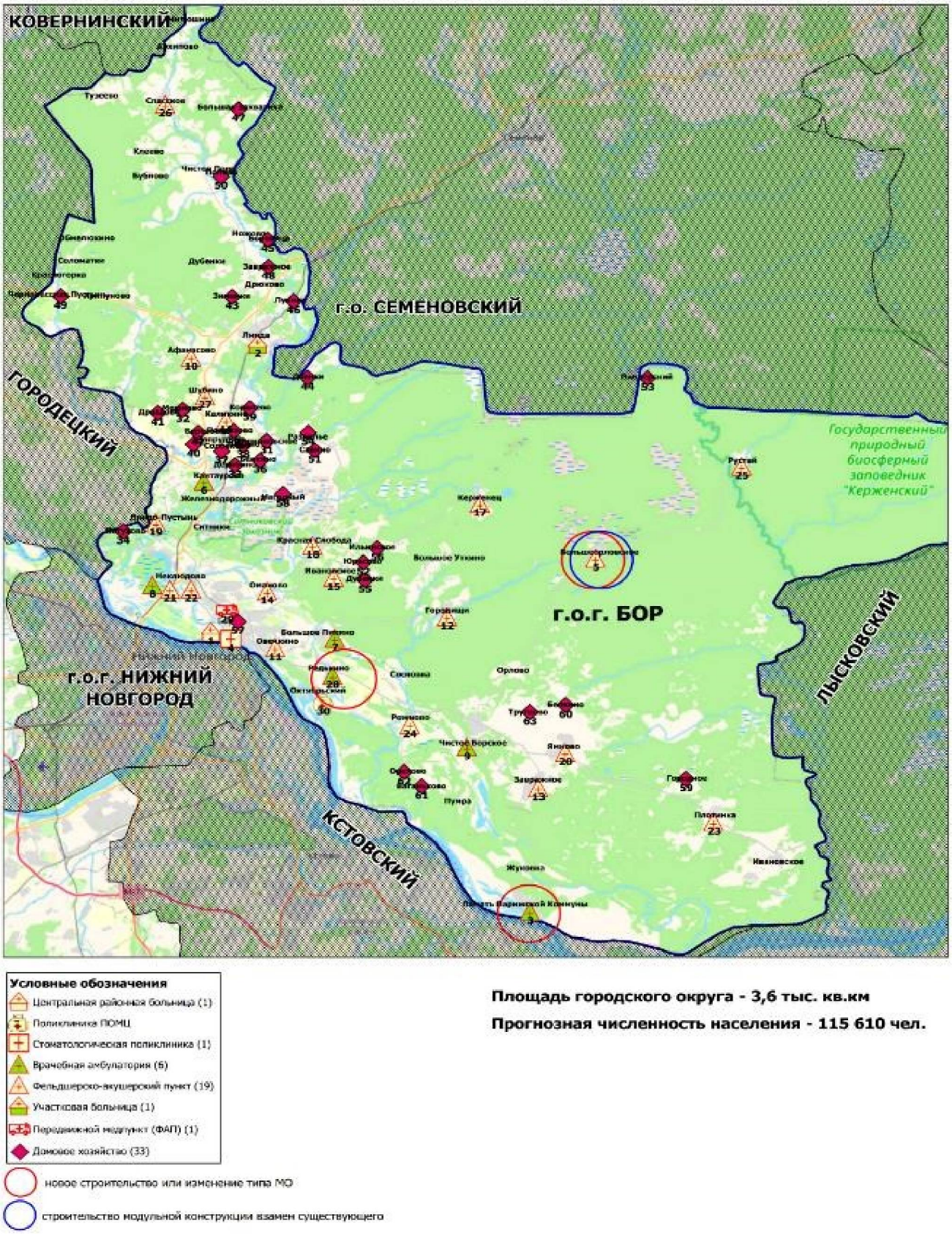

рис. 5.11

Медицинские учреждения и структурные подразделения, оказывающие первичную медико-санитарную помощь в Бутурлинском муниципальном округе Нижегородской области в 2025 году

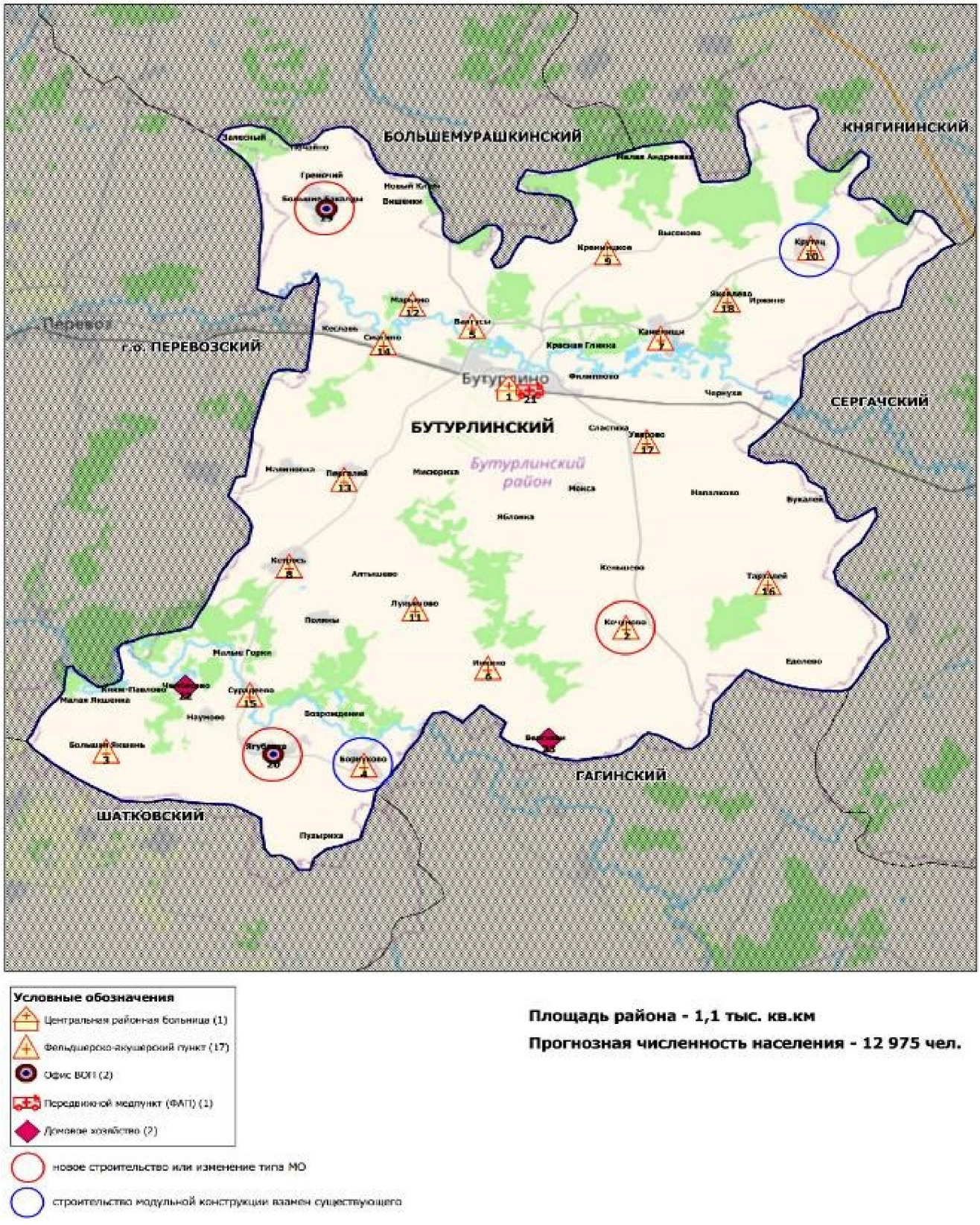

рис. 5.12

Медицинские учреждения и структурные подразделения, оказывающие первичную медико-санитарную помощь в Вадском муниципальном округе Нижегородской области в 2025 году

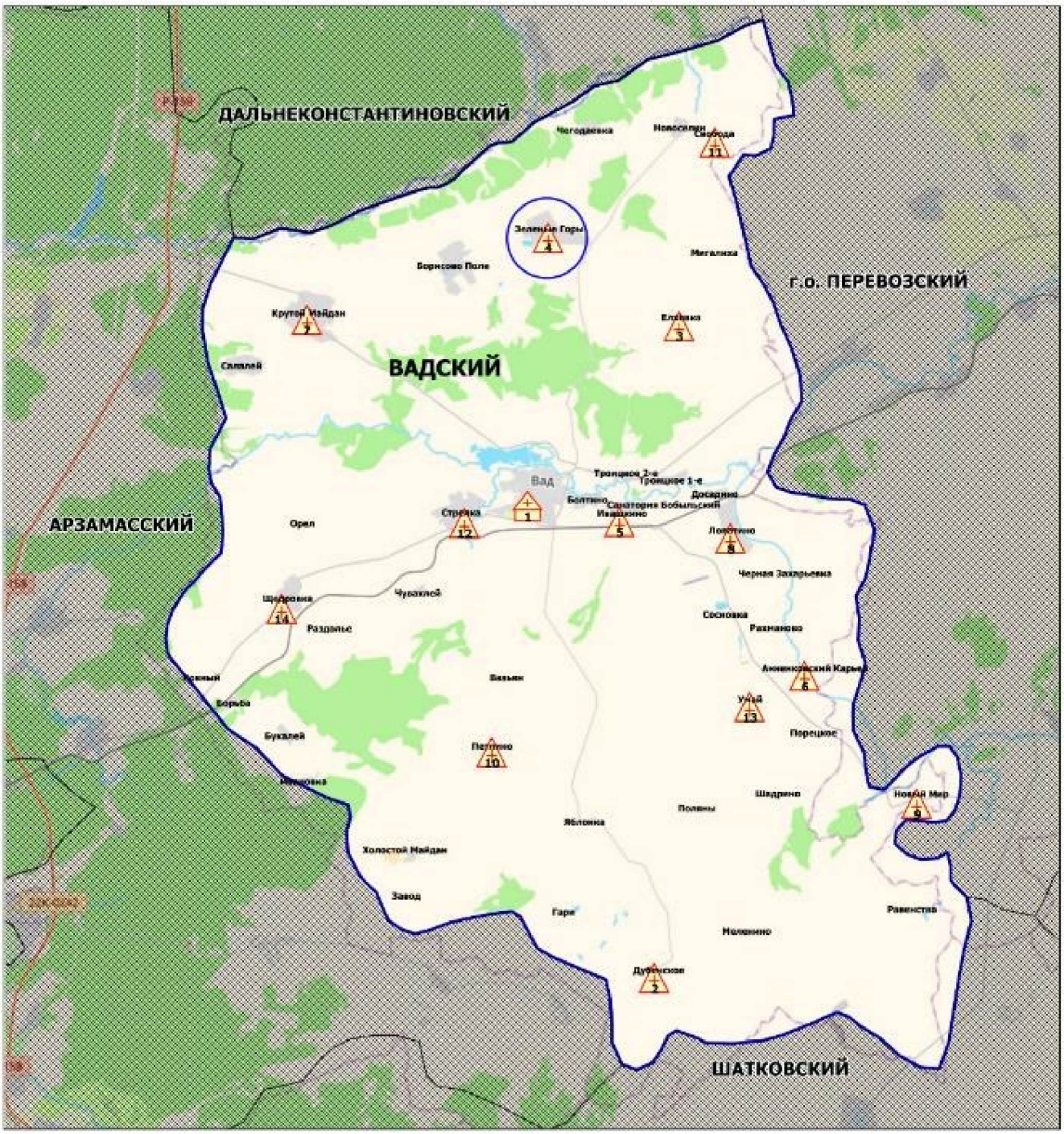

Условные обозначения

Центральная районная больница (1)

Фельдшерско-акушерский пункт (13)

строительство модульной конструкции взамен существующего

Площадь района - 0,7 тыс. кв.км

Прогнозная численность населения - 13 622 чел.

рис. 5.13

Медицинские учреждения и структурные подразделения, оказывающие первичную медико-санитарную помощь в Варнавинском муниципальном округе Нижегородской области в 2025 году

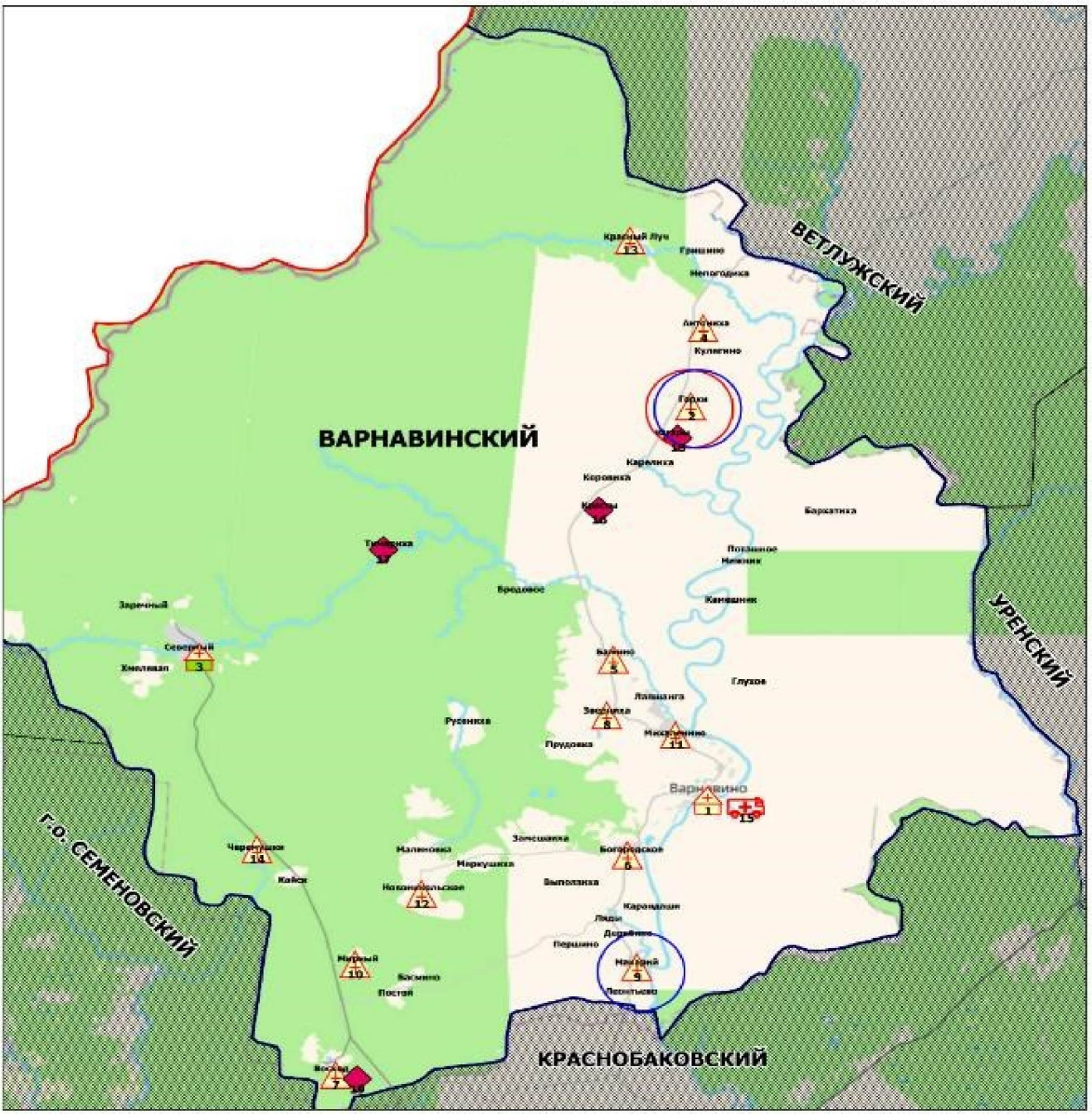

рис. 5.14

Медицинские учреждения и структурные подразделения, оказывающие первичную медико-санитарную помощь в Вачском муниципальном округе Нижегородской области в 2025 году

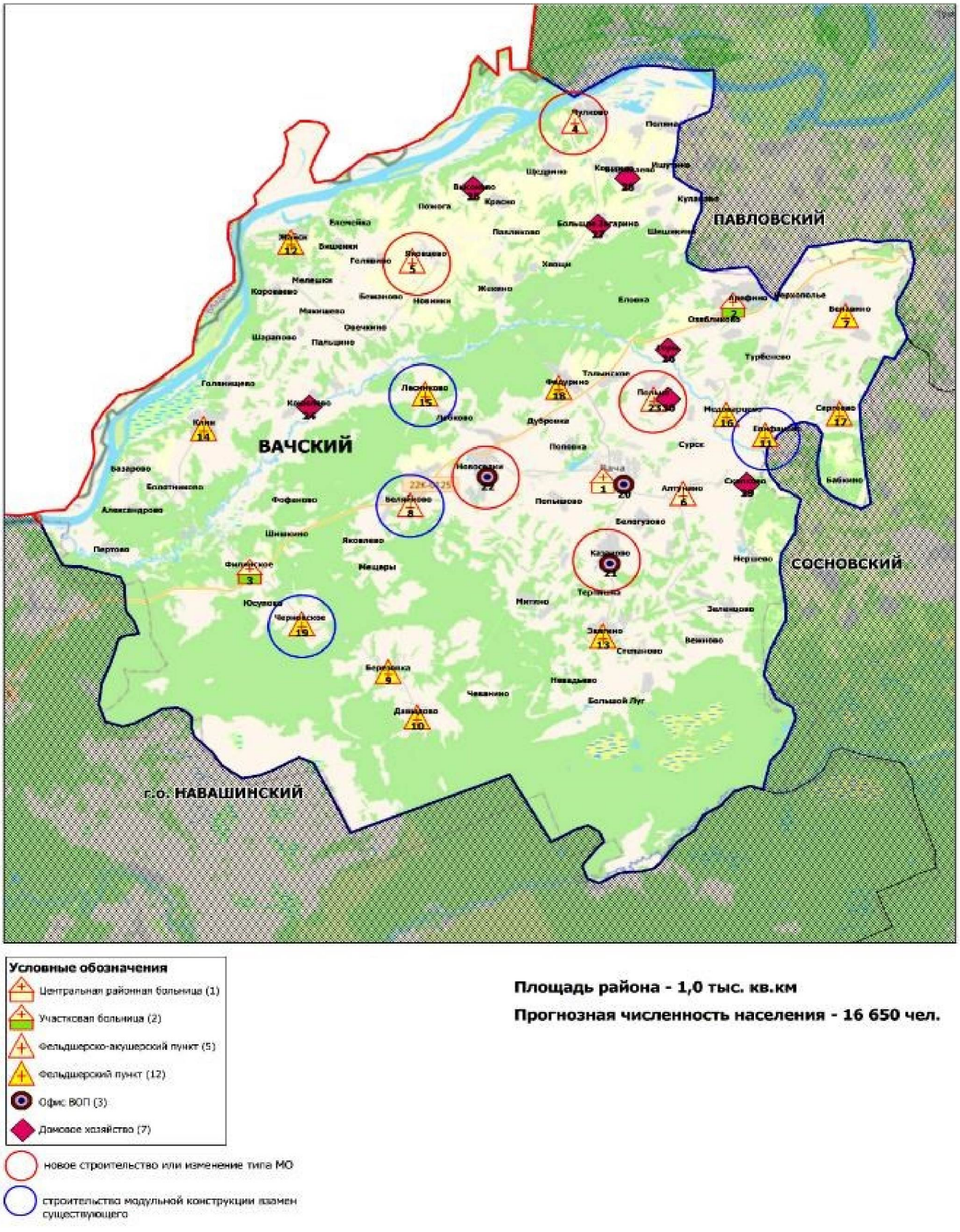

рис. 5.15

Медицинские учреждения и структурные подразделения, оказывающие первичную медико-санитарную помощь в Ветлужском муниципальном округе Нижегородской области в 2025 году

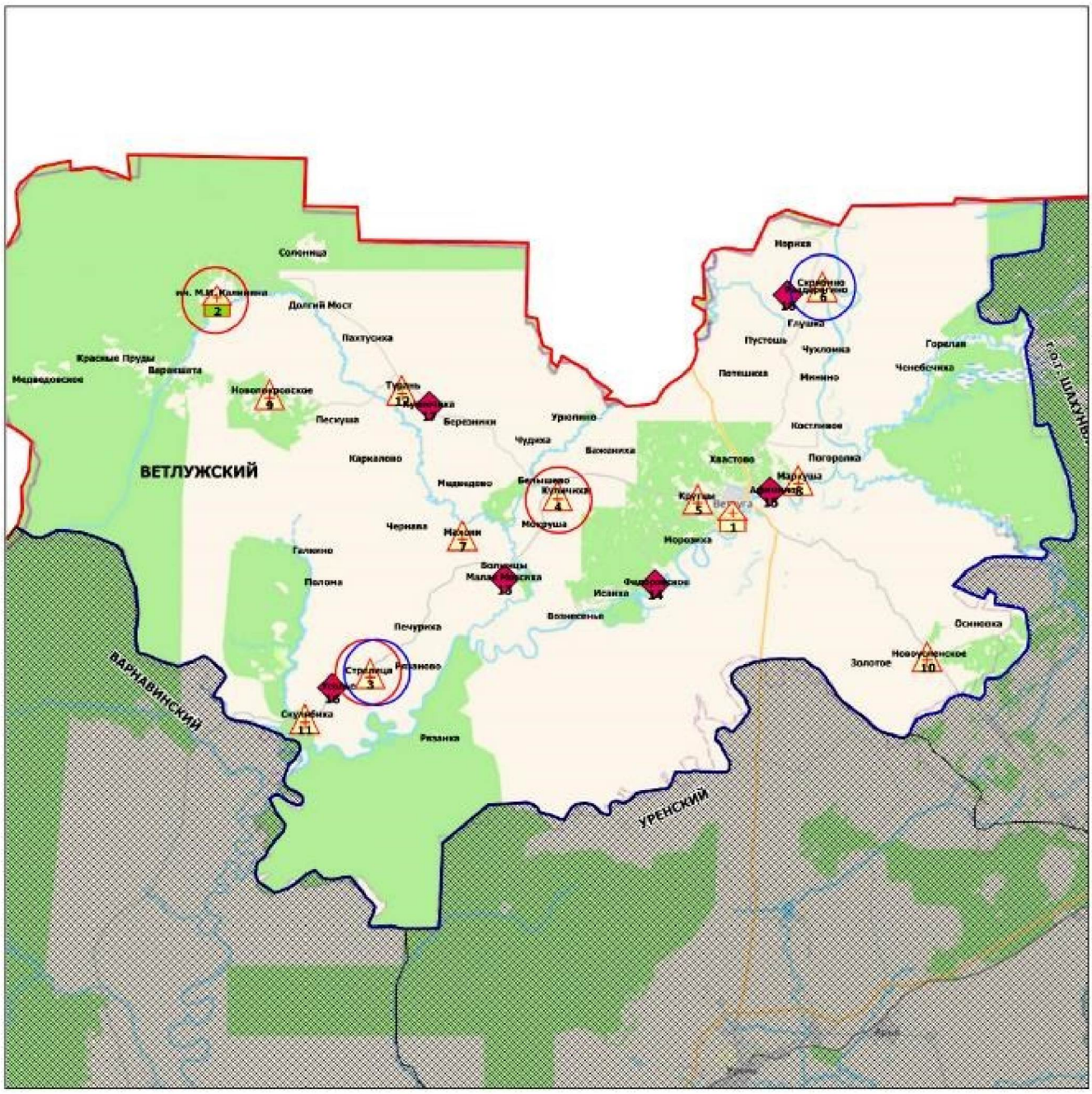

Условные обозначения

- Центральная районная больница (1)
- Участковая больница (1)
- Фельдшерско-акушерский пункт (10)
- Домовое хозяйство (6)
- новое строительство или изменение типа МО
- строительство модульной конструкции взамен существующего

Площадь района - 3,0 тыс. кв.км

Прогнозная численность населения - 13 929 чел.

рис. 5.16

Медицинские учреждения и структурные подразделения, оказывающие первичную медико-санитарную помощь в Вознесенском муниципальном округе Нижегородской области в 2025 году

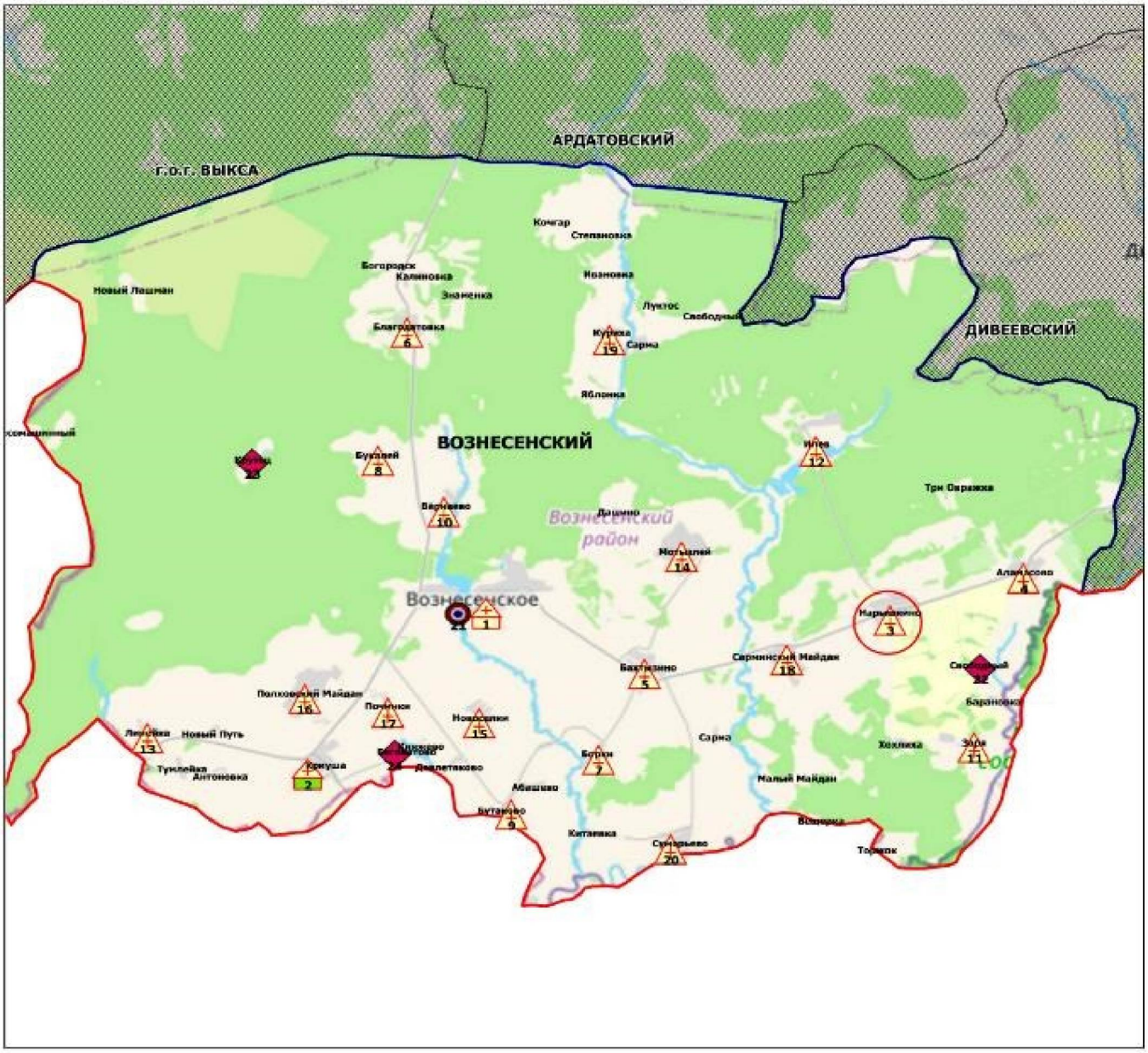

Условные обозначения

- Центральная районная больница (1)
- Участковая больница (1)
- Фельдшерско-акушерский пункт (18)
- Офис ВОП (1)
- Домовое хозяйство (3)

новое строительство или изменение типа МО

Площадь района - 1,3 тыс. кв.км

Прогнозная численность населения - 14 531 чел.

рис. 5.17

Медицинские учреждения и структурные подразделения, оказывающие первичную медико-санитарную помощь в Володарском муниципальном округе Нижегородской области в 2025 году

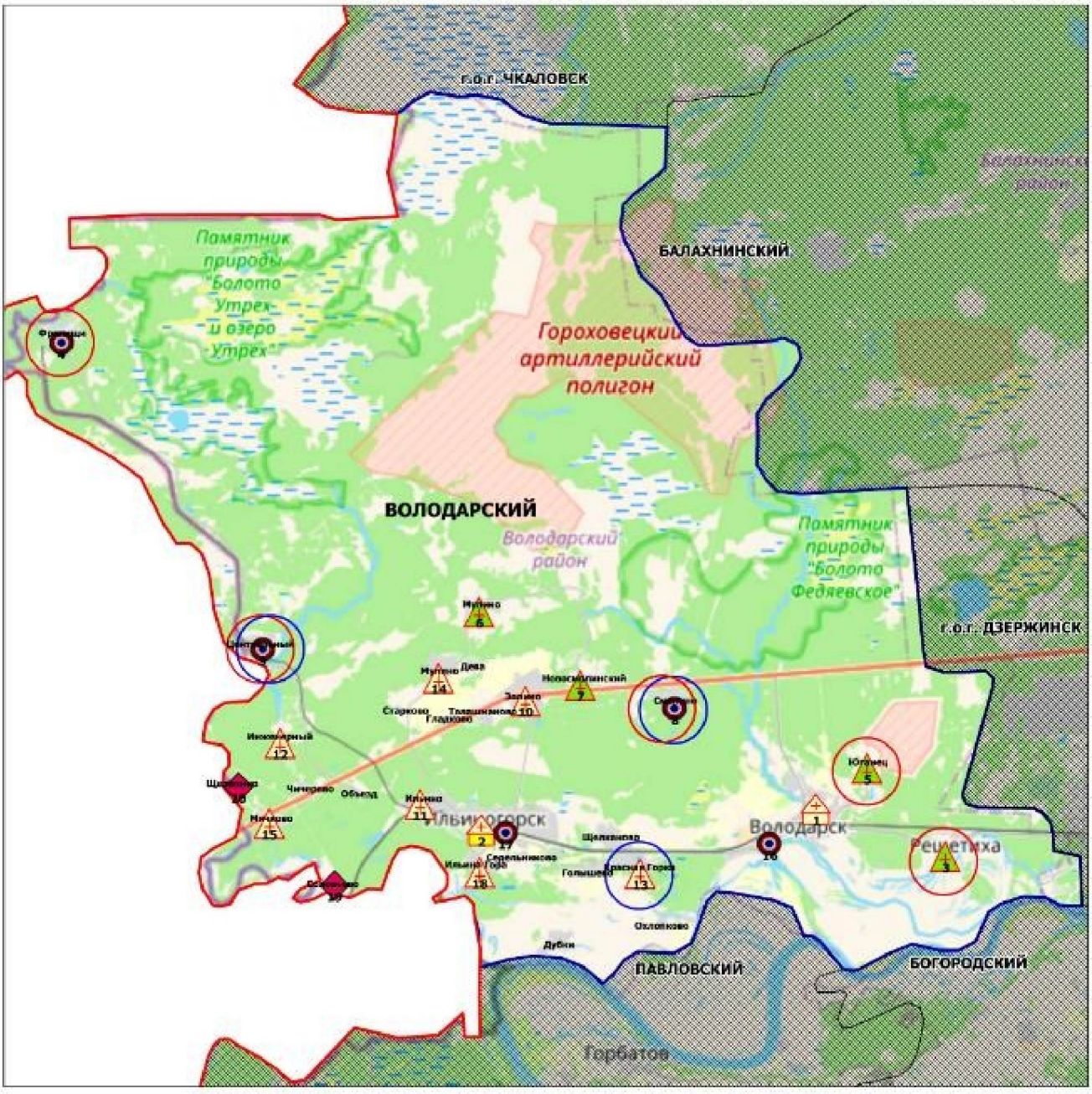

рис. 5.18

Медицинские учреждения и структурные подразделения, оказывающие первичную медико-санитарную помощь в г.о. Воротынском Нижегородской области в 2025 году

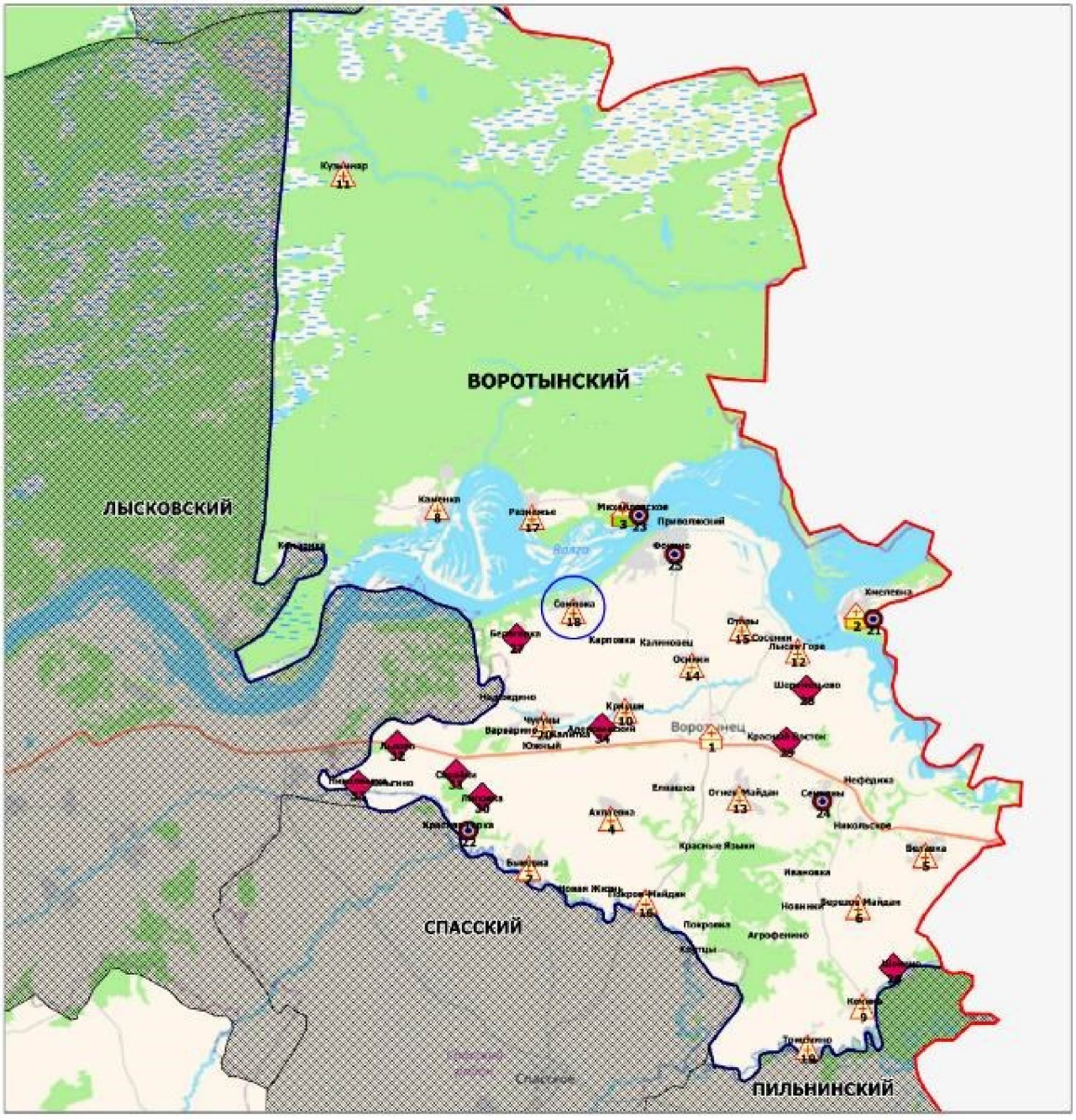

рис. 5.19

Медицинские учреждения и структурные подразделения, оказывающие первичную медико-санитарную помощь в Воскресенском муниципальном округе Нижегородской области в 2025 году

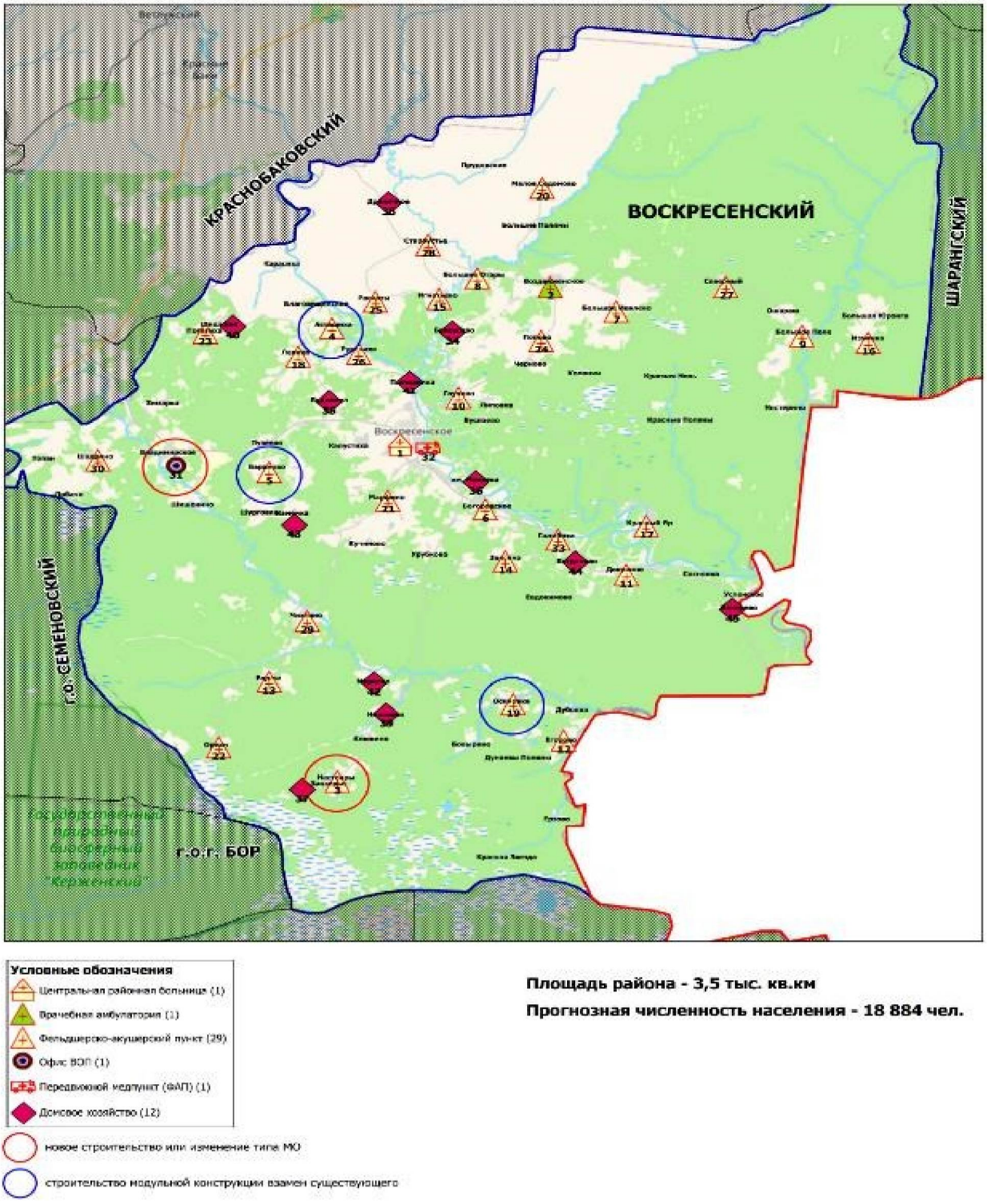

рис. 5.20

Медицинские учреждения и структурные подразделения, оказывающие первичную медико-санитарную помощь в г.о.г. Выксе Нижегородской области в 2025 году

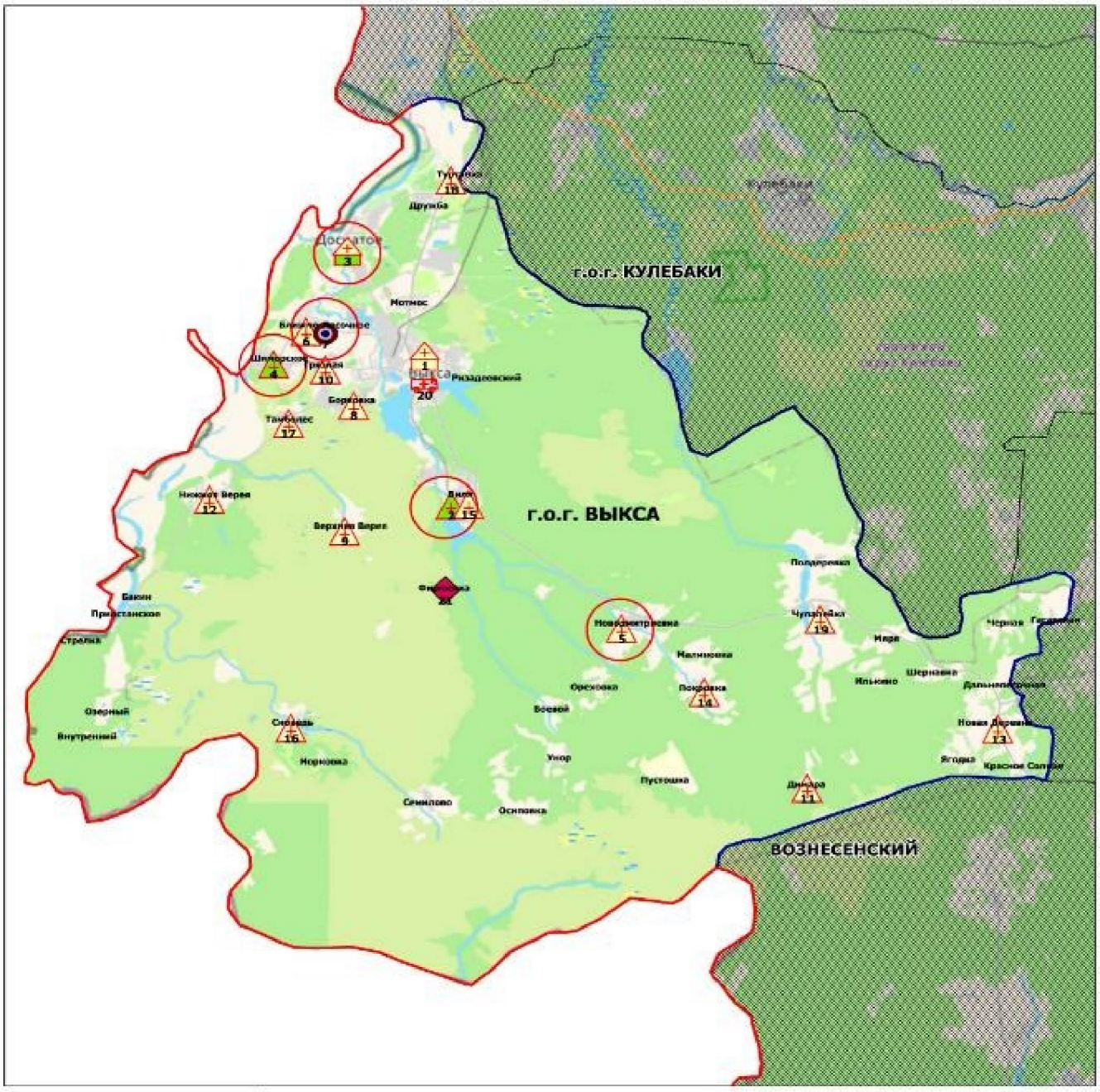

Условные обозначения

- Центральная районная больница (1)
- Участковая больница (1)
- Врачебная амбулатория (2)
- Фельдшерско-акушерский пункт (14)
- Офис ВОП (1)
- Передвижной медпункт (ФАП) (1)
- Домовое хозяйство (1)

новое строительство или изменение типа МО

Площадь городского округа - 1,9 тыс. кв.км

Прогнозная численность населения - 79 984 чел.

рис. 5.21

Медицинские учреждения и структурные подразделения, оказывающие первичную медико-санитарную помощь в Гагинском муниципальном округе Нижегородской области в 2025 году

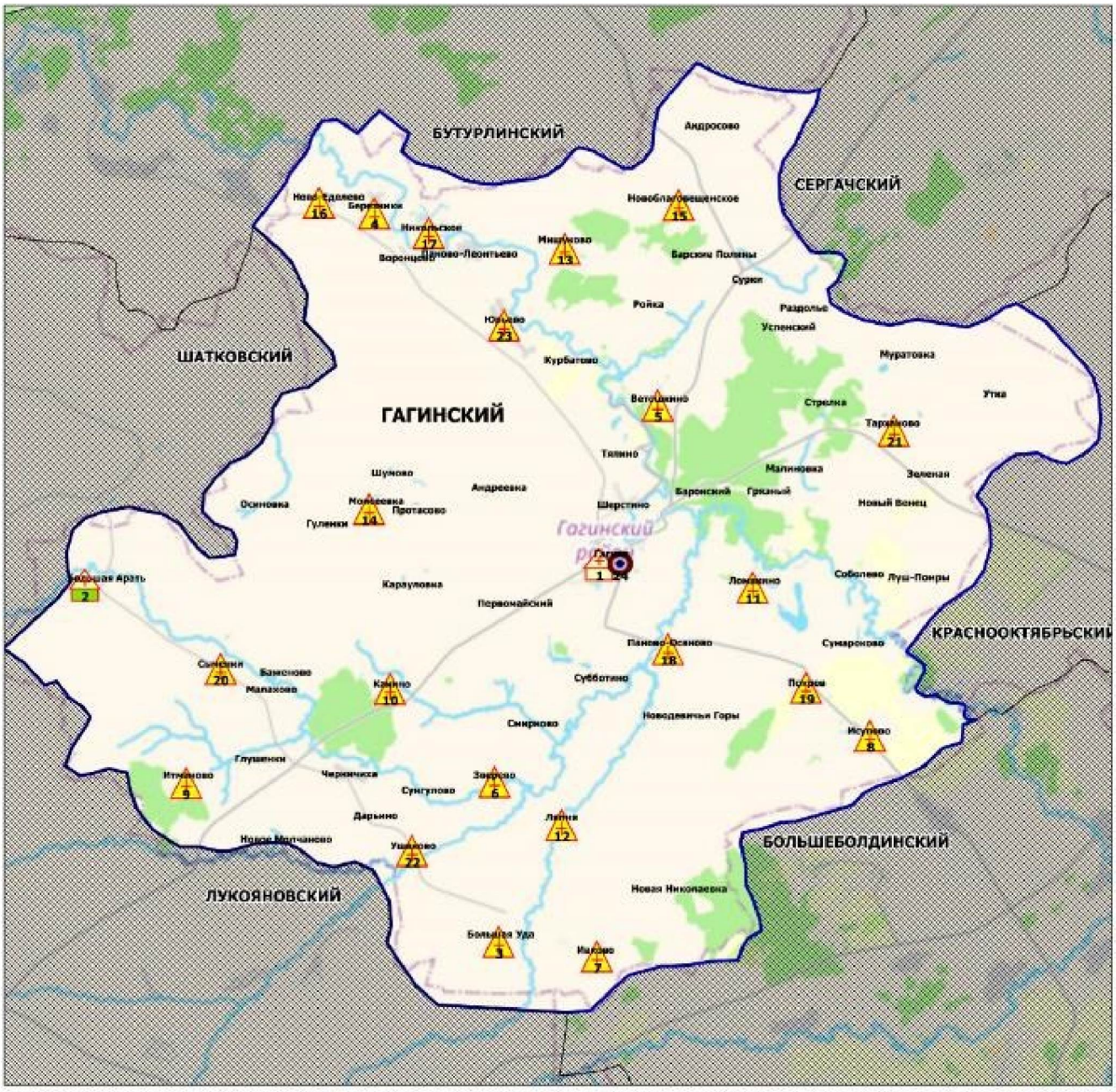

рис. 5.22

Медицинские учреждения и структурные подразделения, оказывающие первичную медико-санитарную помощь в Городецком муниципальном округе Нижегородской области в 2025 году

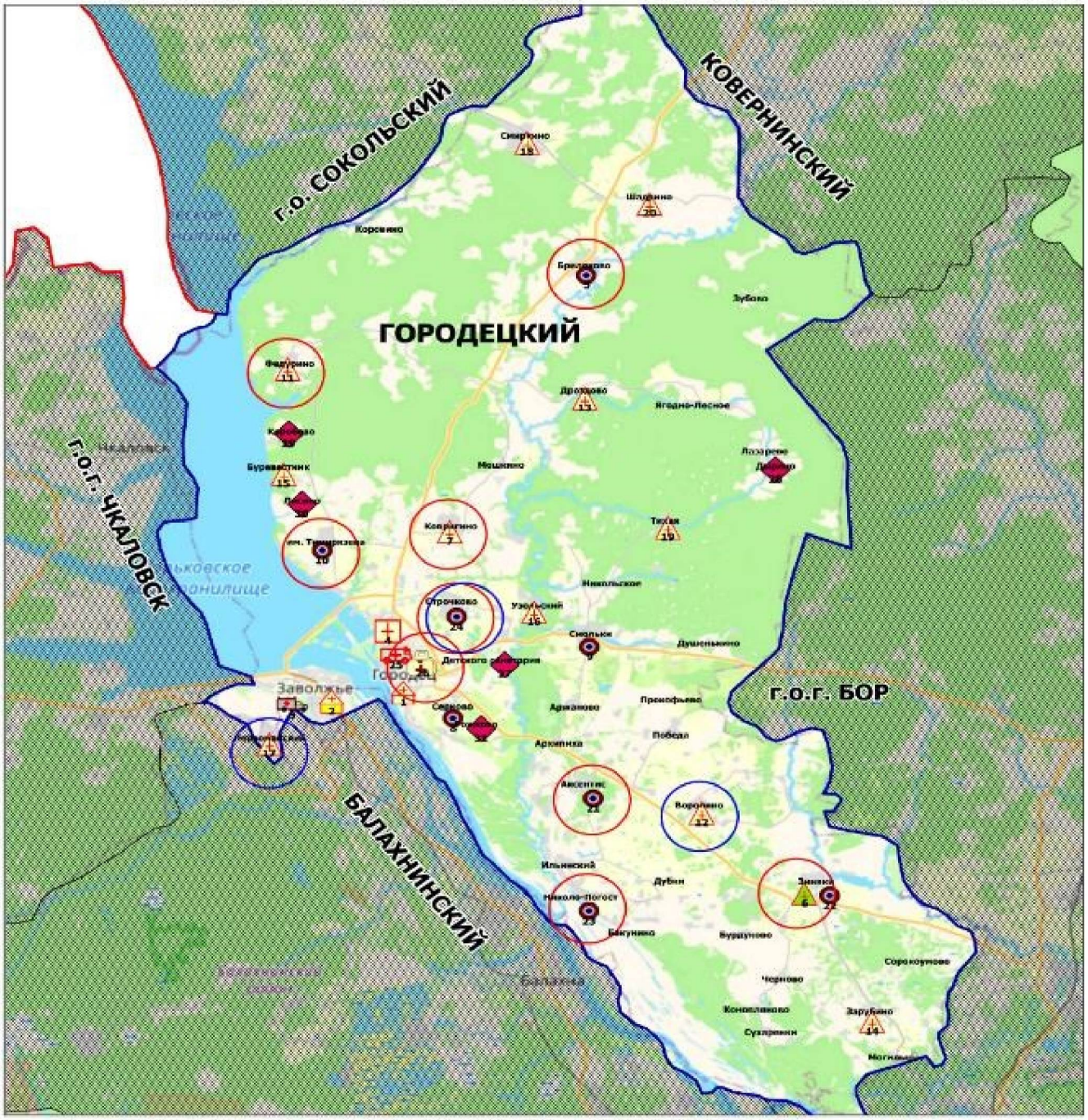

Условные обозначения

- Центральная районная больница (1)
- Городская больница (1)
- Поликлиника (1)
- Станция СМП (1)
- Стоматологическая поликлиника (1)
- Врачебная амбулатория (1)
- Фельдшерско-акушерский пункт (11)
- Офис ВОП (8)
- Передвижной медпункт (ФАП) (1)
- Домовое хозяйство (5)
- новое строительство или изменение типа МО
- строительство модульной конструкции взамен существующего

Площадь района - 1,5 тыс. кв.км

Прогнозная численность населения - 83 775 чел.

рис. 5.23

Медицинские учреждения и структурные подразделения, оказывающие первичную медико-санитарную помощь в Дальнеконстантиновском муниципальном округе Нижегородской области в 2025 году

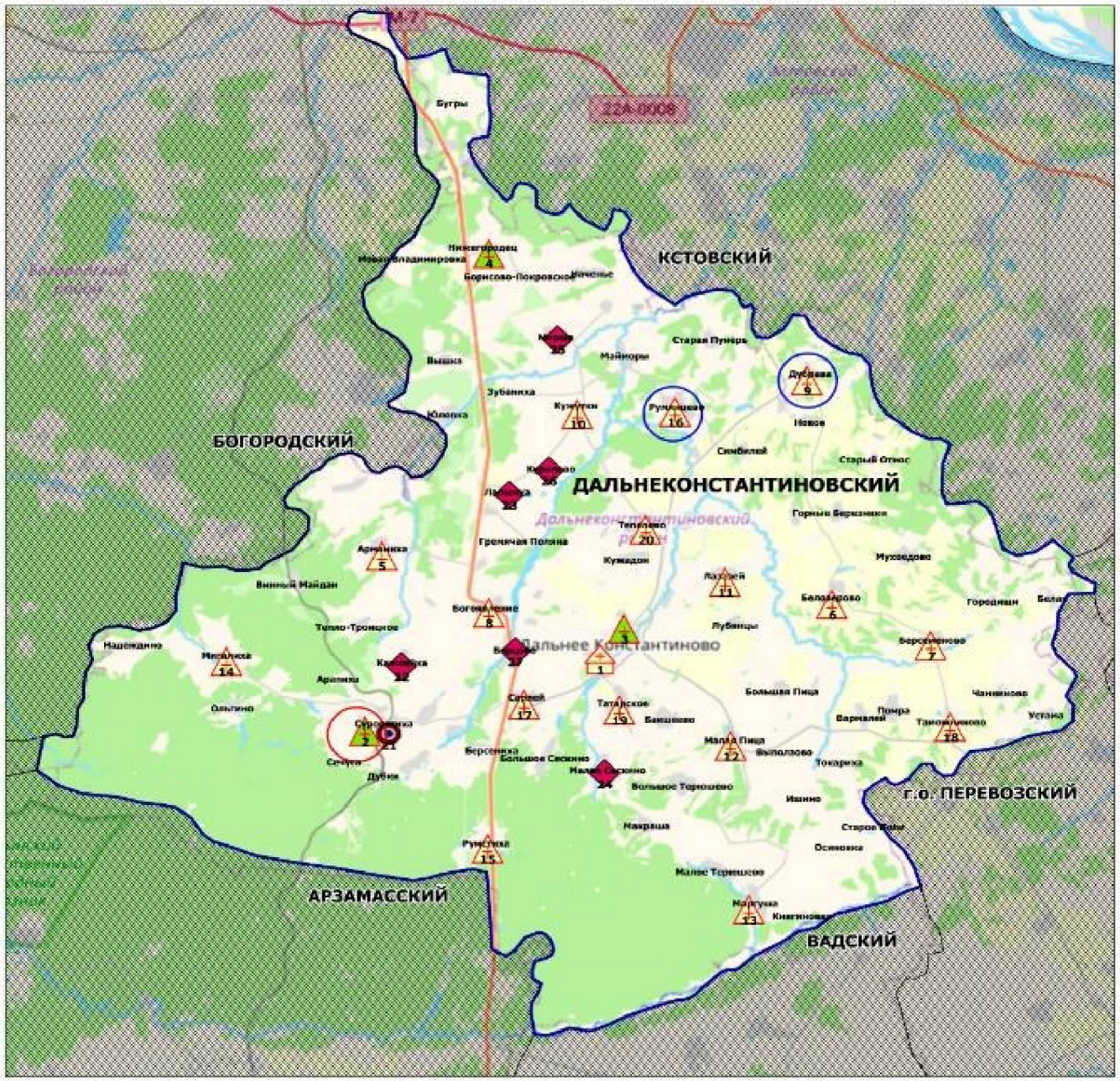

рис. 5.24

Медицинские организации, оказывающие первичную медико-санитарную помощь в г.о.г. Дзержинске в 2025 году



Условные обозначения

- Городская больница СМП
- Городская больница
- Детская городская больница
- Детская поликлиника
- Стоматологическая поликлиника
- Перинатальный центр
- Госпиталь
- Диспансер

Площадь городского округа - 0,4 тыс. кв.км

Прогнозная численность населения - 233 695 чел.

рис. 5.25

Медицинские учреждения и структурные подразделения, оказывающие первичную медико-санитарную помощь в Дивеевском муниципальном округе Нижегородской области в 2025 году

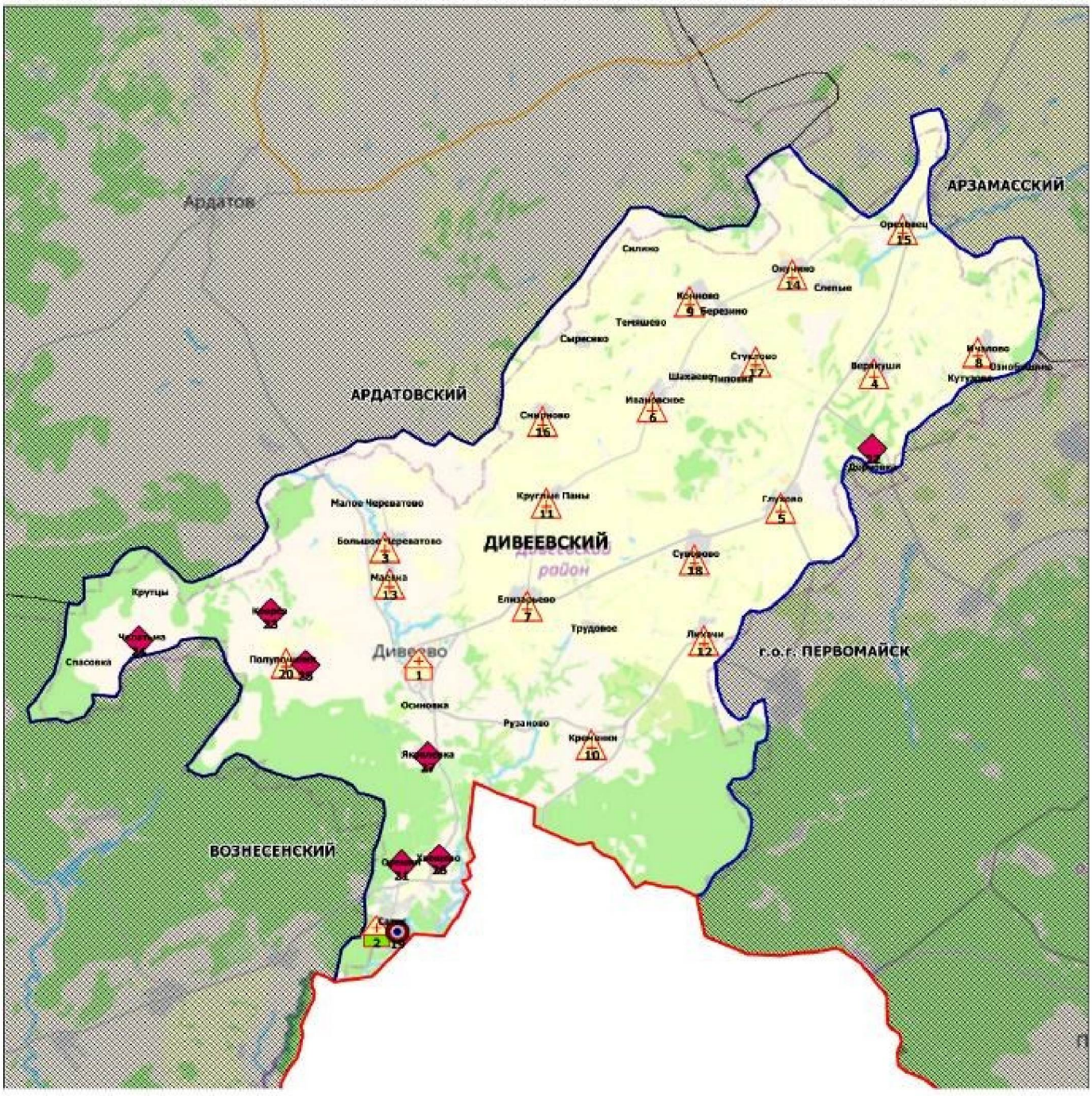

рис. 5.26

Медицинские учреждения и структурные подразделения, оказывающие первичную медико-санитарную помощь в Княгининском муниципальном округе Нижегородской области в 2025 году

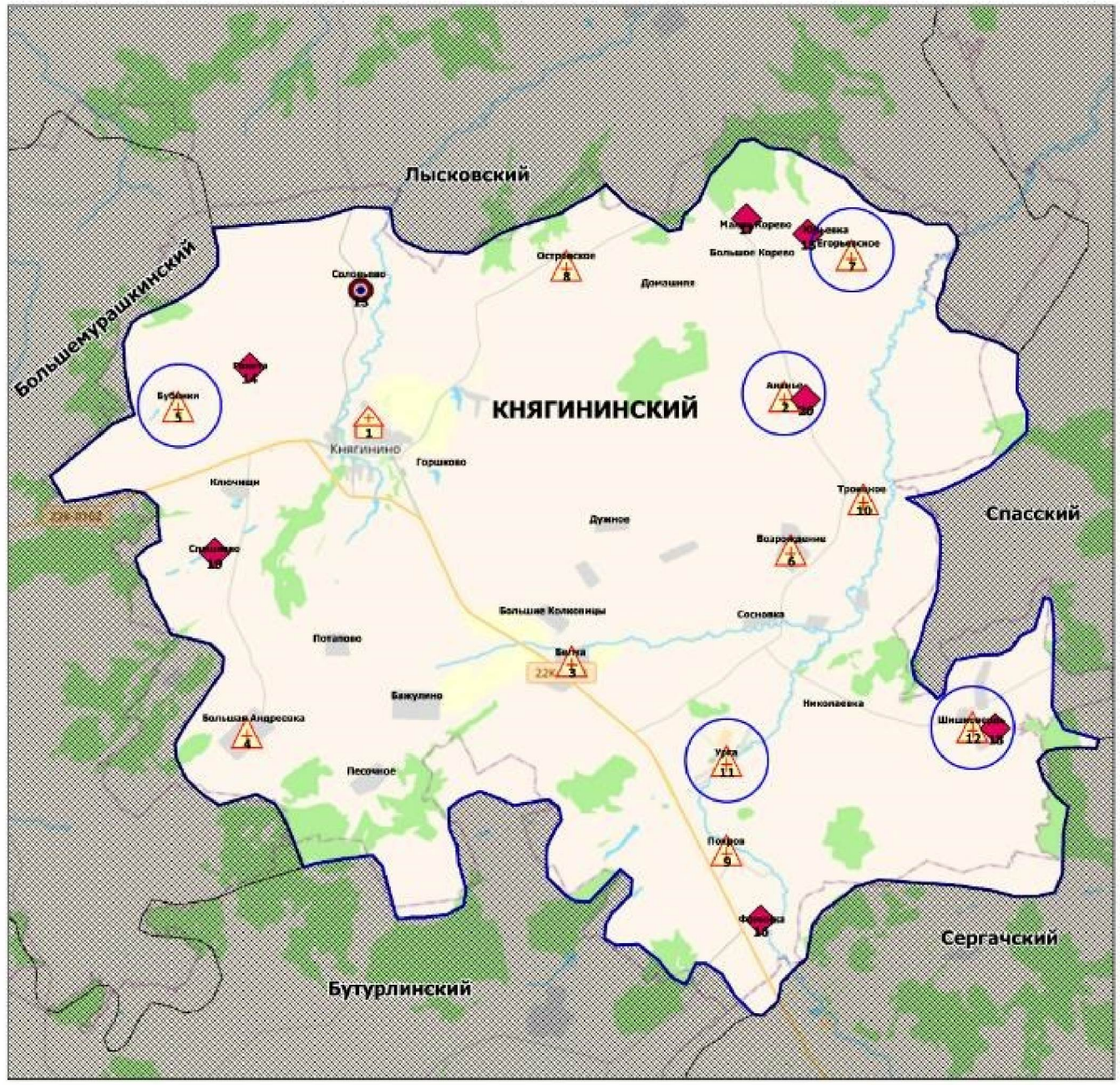

Условные обозначения

- Центральная районная больница (1)
- Фельдшерско-акушерский пункт (11)
- Офис ВОП (1)
- Домашнее хозяйство (7)
- строительство модульной конструкции взамен существующего

Площадь района - 0,8 тыс. кв.км

Прогнозная численность населения - 10 927 чел.

рис. 5.27

Медицинские учреждения и структурные подразделения, оказывающие первичную медико-санитарную помощь в Ковернинском муниципальном округе Нижегородской области в 2025 году

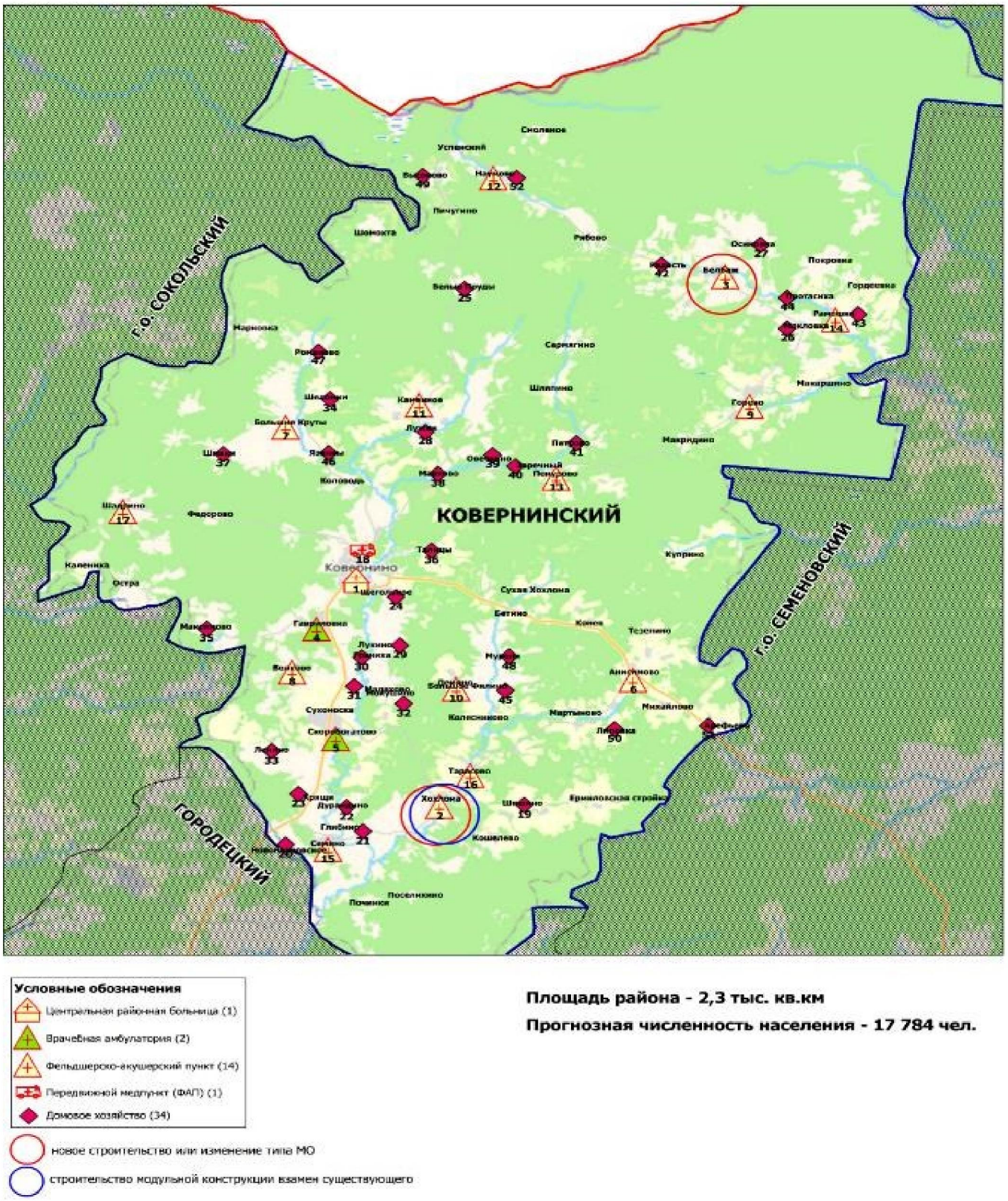

рис. 5.28

Медицинские учреждения и структурные подразделения, оказывающие первичную медико-санитарную помощь в Краснобаковском муниципальном округе Нижегородской области в 2025 году

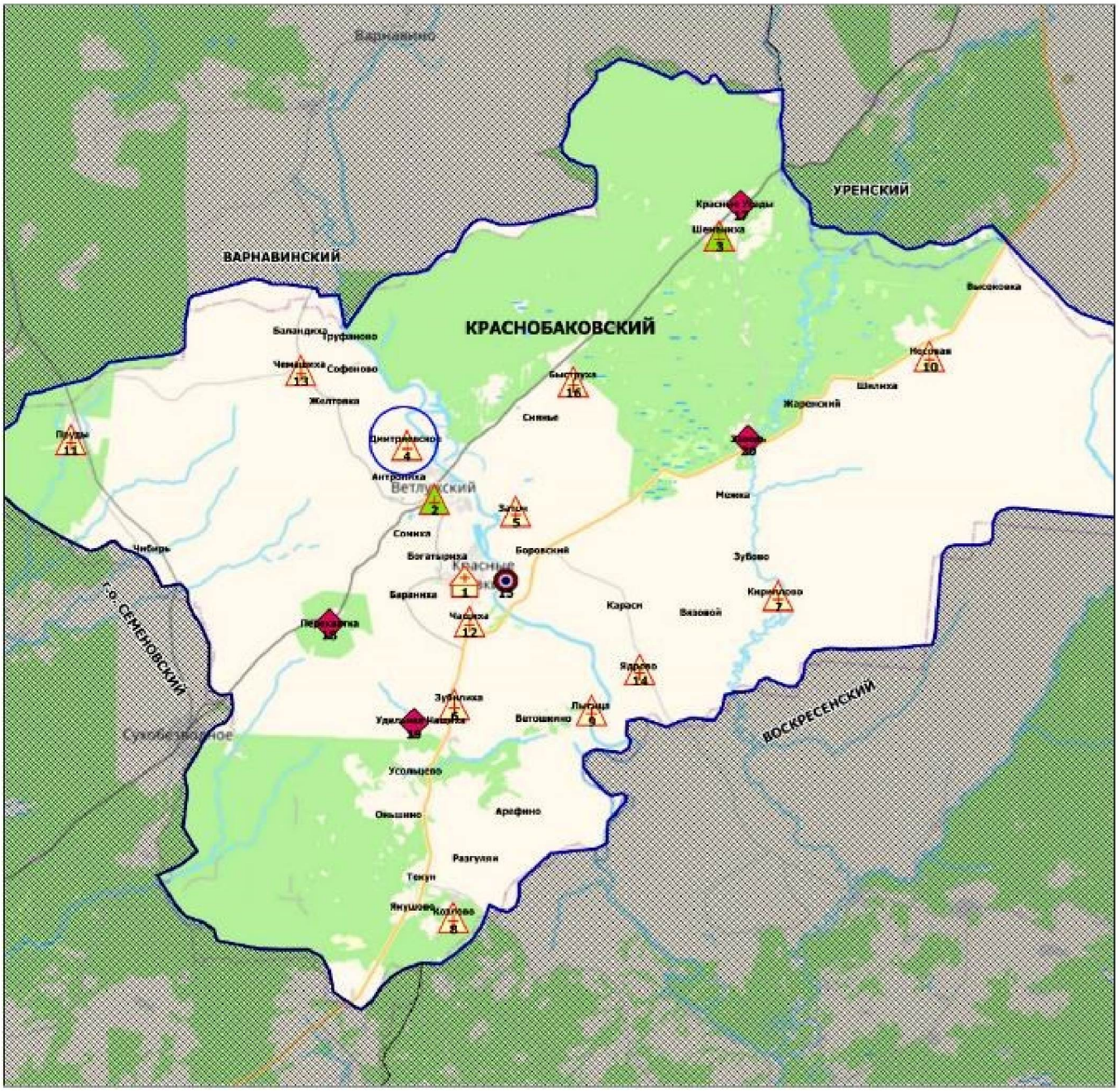

Условные обозначения

- Центральная районная больница (1)
- Врачебная амбулатория (2)
- Фельдшерско-акушерский пункт (12)
- Офис ВОП (1)
- Домовое хозяйство (4)
- строительство модульной конструкции взамен существующего

Площадь района - 1,8 тыс. кв.км

Прогнозная численность населения - 20 800 чел.

рис. 5.29

Медицинские учреждения и структурные подразделения, оказывающие первичную медико-санитарную помощь в Краснооктябрьском муниципальном округе Нижегородской области в 2025 году

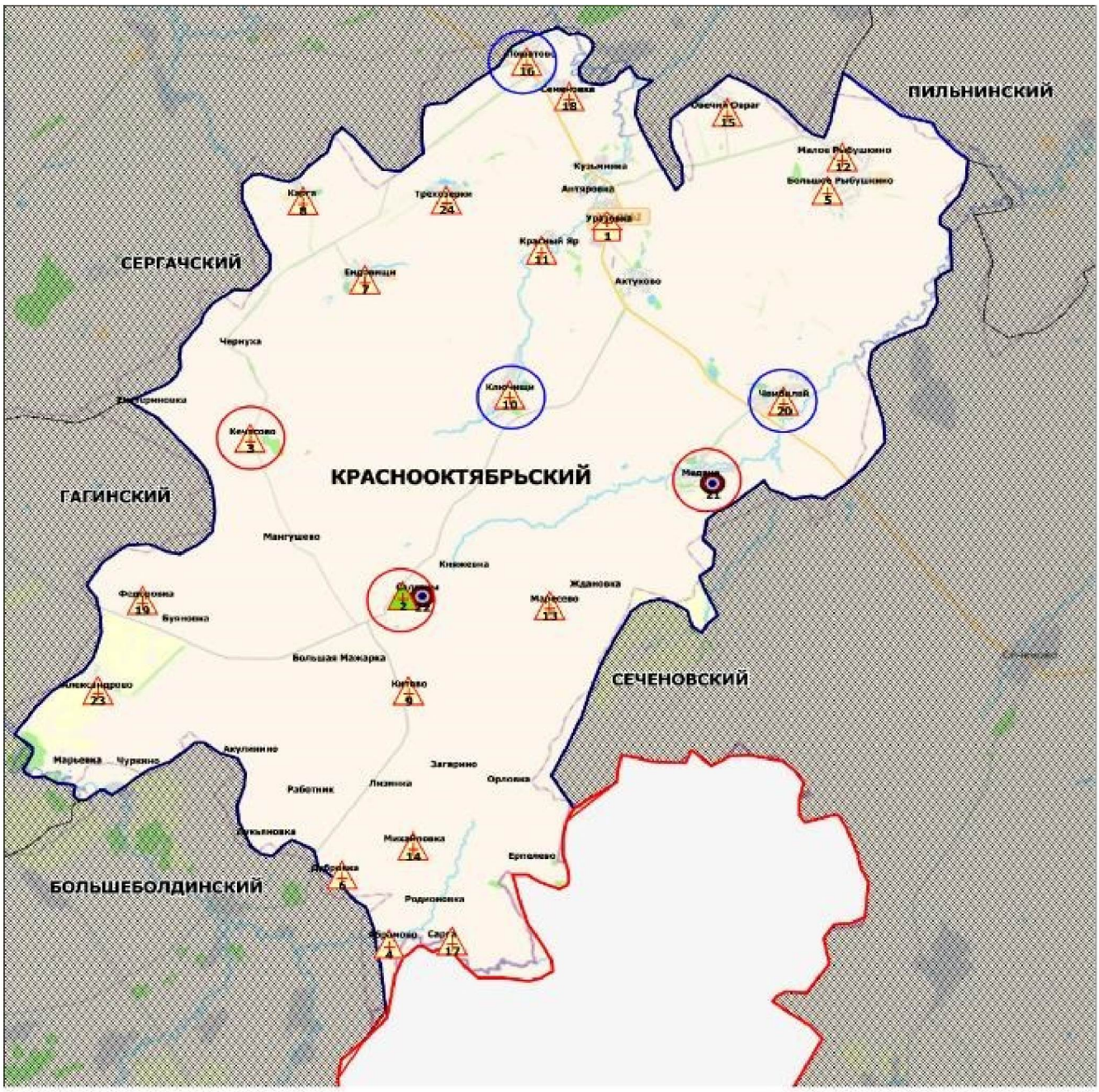

рис. 5.30

Медицинские учреждения и структурные подразделения, оказывающие первичную медико-санитарную помощь в Кстовском муниципальном округе Нижегородской области в 2025 году

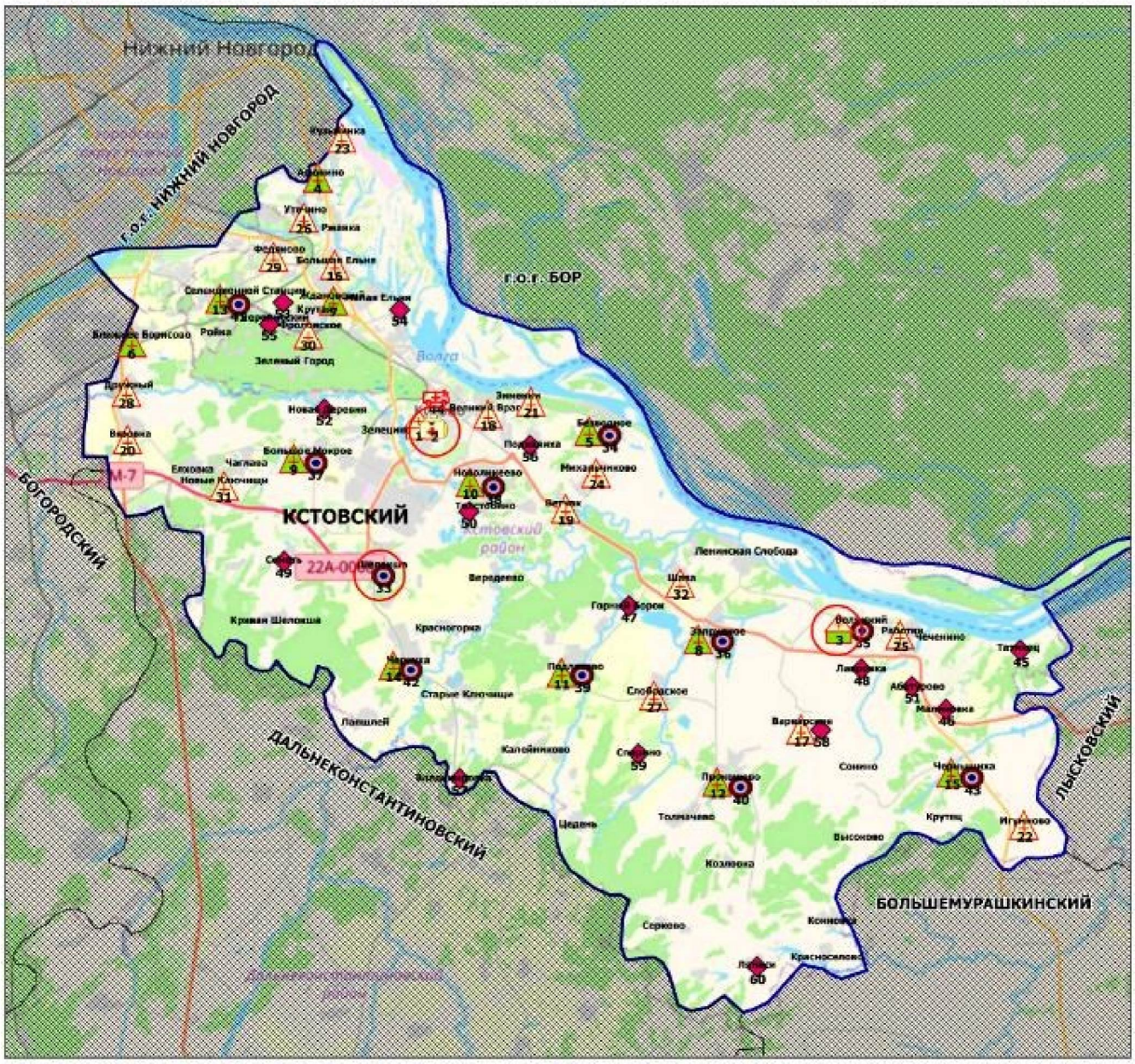

Условные обозначения

- Центральная районная больница (1)
- Поликлиника (1)
- Участковая больница (1)
- Врачебная амбулатория (12)
- Фельдшерско-акушерский пункт (17)
- Офис ВОП (11)
- Передвижной медпункт (ФАП) (1)
- Домовое хозяйство (16)
- новое строительство или изменение типа МО

Площадь района - 1,2 тыс. кв.км

Прогнозная численность населения - 123 225 чел.

рис. 5.31

Медицинские учреждения и структурные подразделения, оказывающие первичную медико-санитарную помощь в г.о.г. Кулебаки Нижегородской области в 2025 году

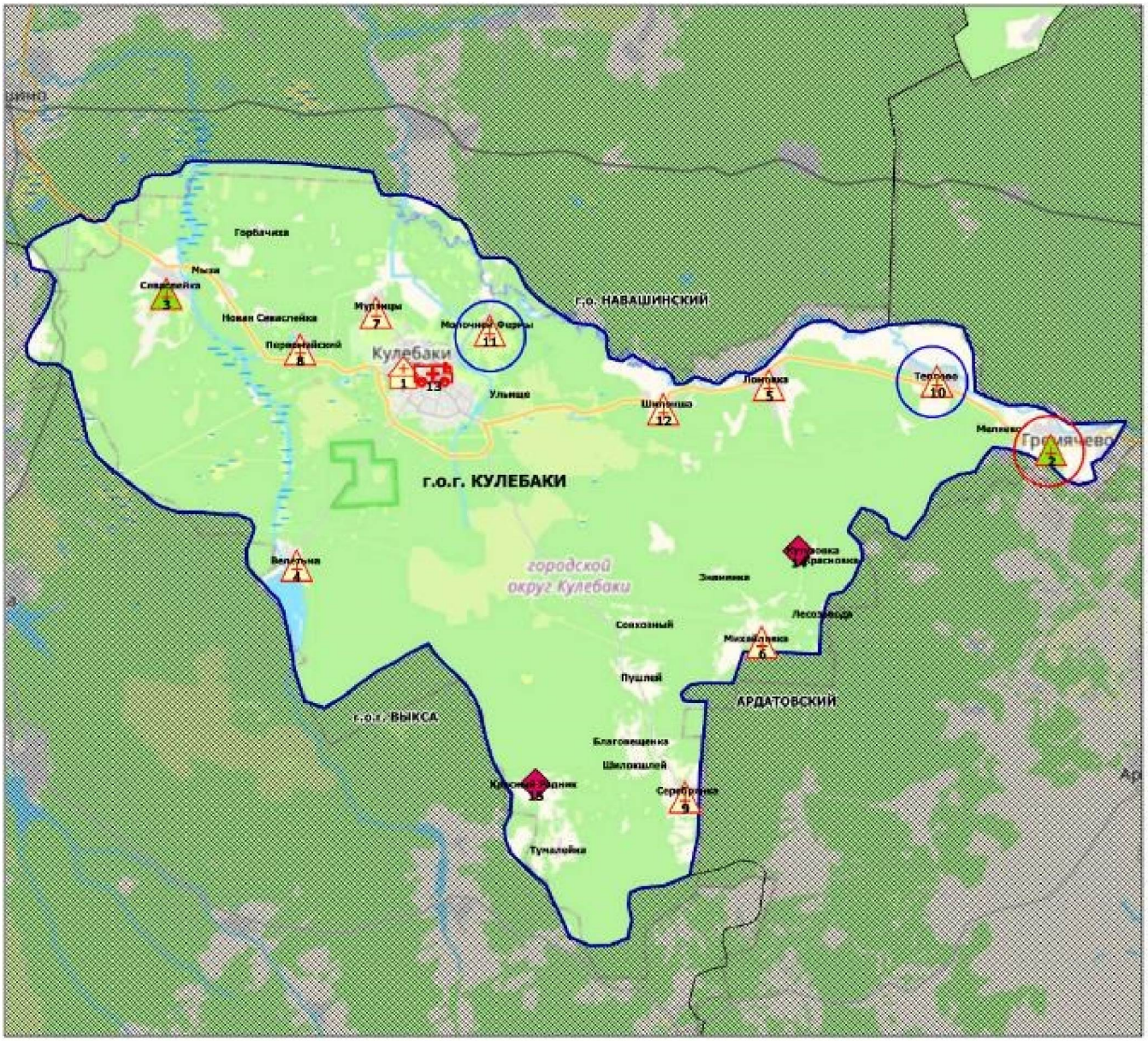

Условные обозначения

- Центральная районная больница (1)
- Врачебная амбулатория (2)
- Фельдшерско-акушерский пункт (9)
- Передвижной медпункт (ФАП) (1)
- Домовое хозяйство (2)
- новое строительство или изменение типа МО
- строительство модульной конструкции взамен существующего

Площадь городского округа - 0,9 тыс. кв.км

Прогнозная численность населения - 46 149 чел.

рис. 5.32

Медицинские учреждения и структурные подразделения, оказывающие первичную медико-санитарную помощь в Лукояновском муниципальном округе Нижегородской области в 2025 году

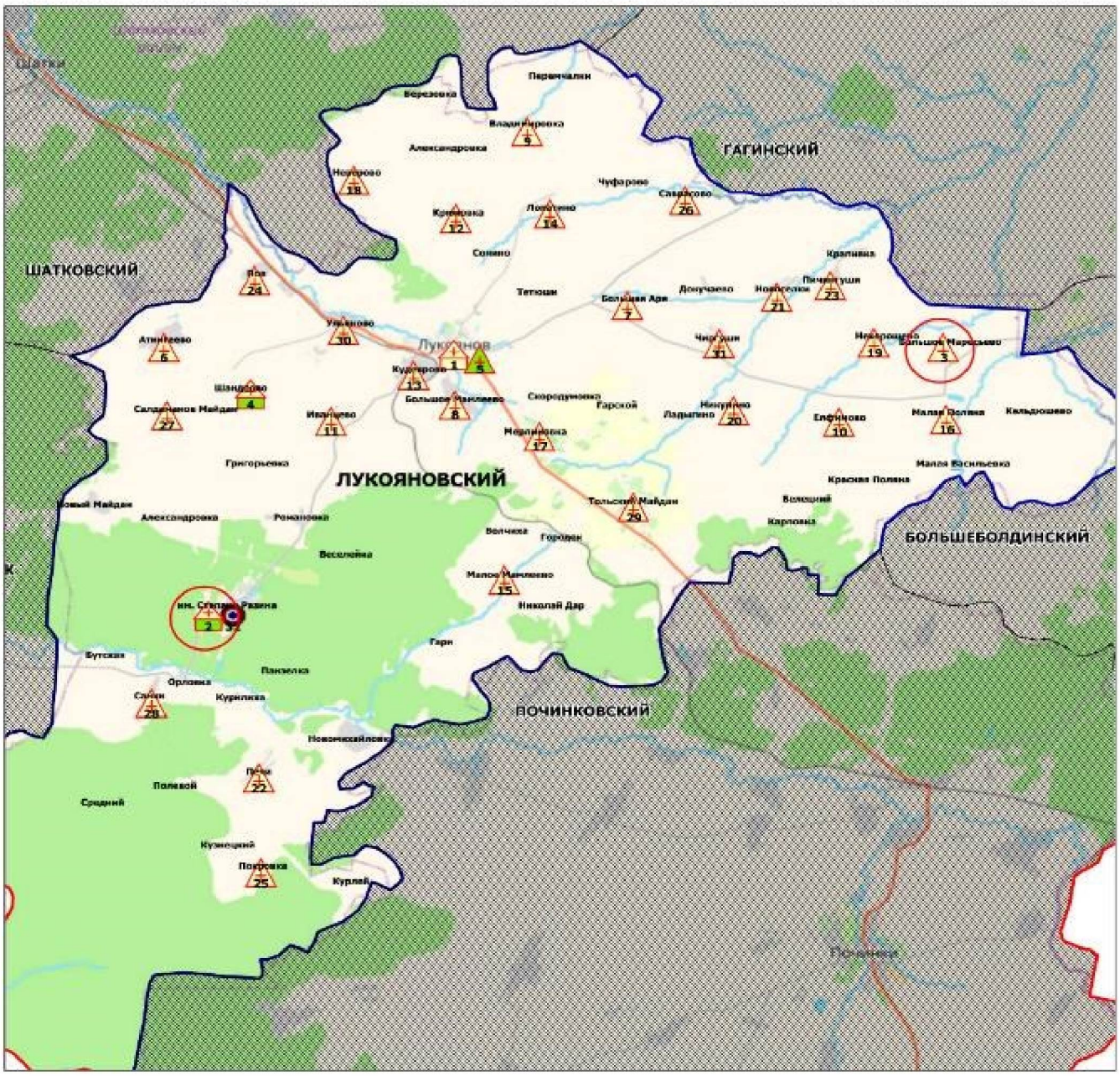

Условные обозначения

- Центральная районная больница (1)
- Участковая больница (2)
- Врачебная амбулатория (1)
- Фельдшерско-акушерский пункт (27)
- Офис ВОП (1)
- новое строительство или изменение типа МО

Площадь района - 1,9 тыс. кв.км

Прогнозная численность населения - 27 977 чел.

рис. 5.33

Медицинские учреждения и структурные подразделения, оказывающие первичную медико-санитарную помощь в Лысковском муниципальном округе Нижегородской области в 2025 году

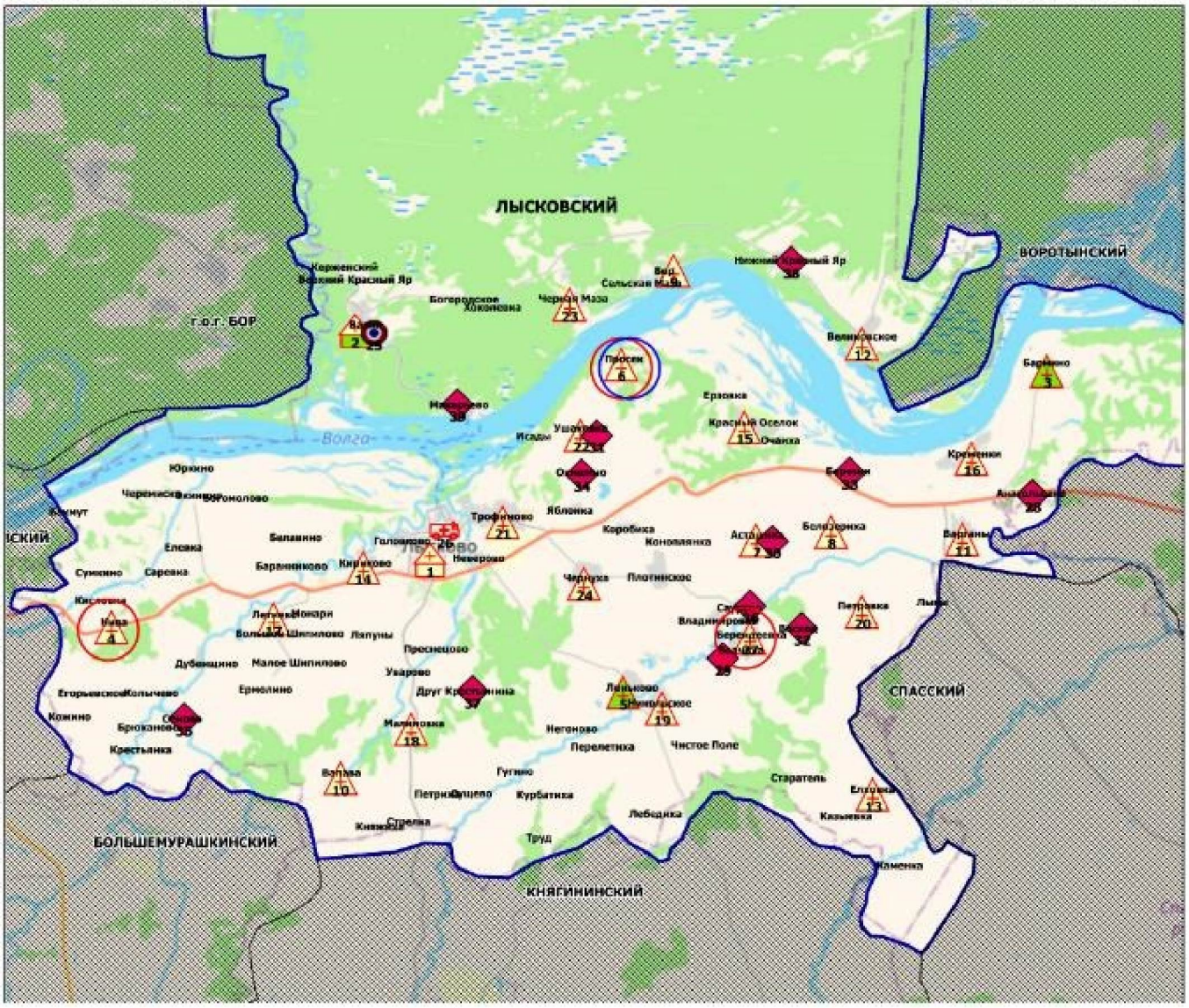

рис. 5.34

Медицинские учреждения и структурные подразделения, оказывающие первичную медико-санитарную помощь в г.о. Навашинском Нижегородской области в 2025 году

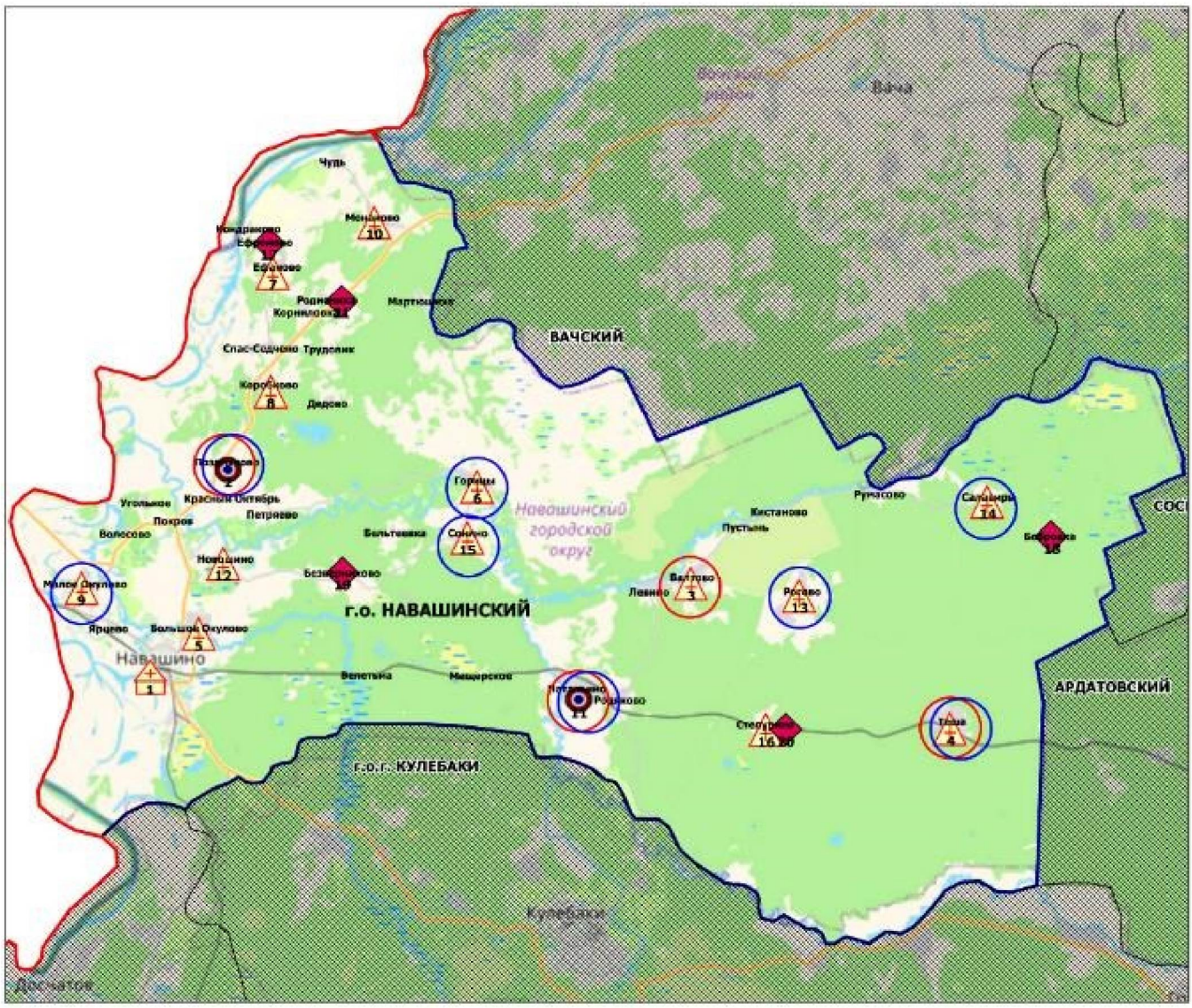

Условные обозначения

- Центральная районная больница (1)
- Фельдшерско-акушерский пункт (13)
- Офис ВОП (2)
- Домовое хозяйство (5)
- новое строительство или изменение типа МО
- строительство модульной конструкции взамен существующего

Площадь городского округа - 1,3 тыс. кв.км

Прогнозная численность населения - 21 303 чел.

рис. 5.35

Медицинские учреждения и структурные подразделения, оказывающие первичную медико-санитарную помощь в Павловском муниципальном округе Нижегородской области в 2025 году

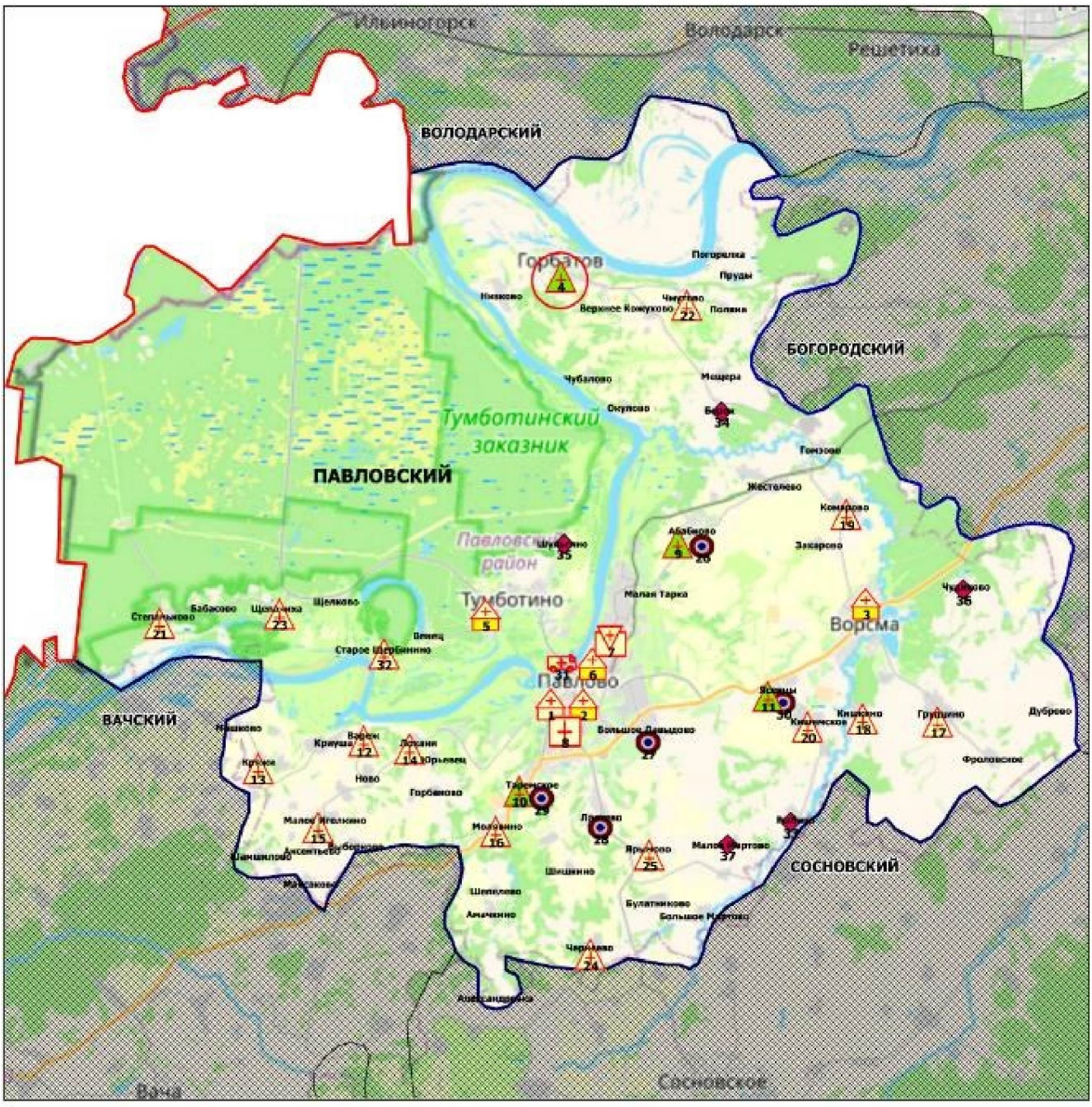



Площадь района - 1,1 тыс. кв.км

Прогнозная численность населения - 90 403 чел.

рис. 5.36

Медицинские учреждения и структурные подразделения, оказывающие первичную медико-санитарную помощь в г.о.г. Первомайске Нижегородской области в 2025 году

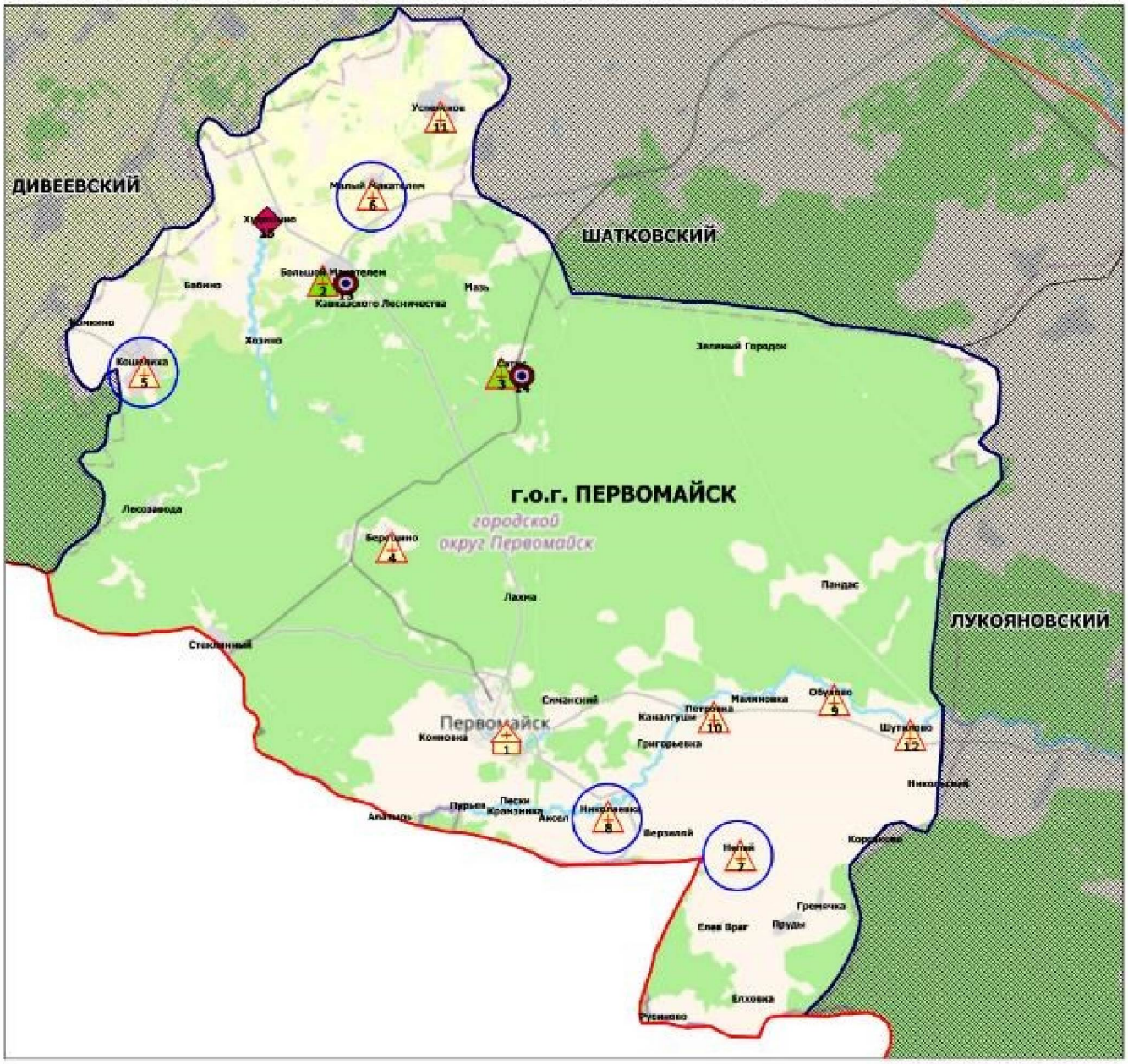

Условные обозначения

- Центральная районная больница (1)
- Врачебная амбулатория (2)
- Фельдшерско-акушерский пункт (9)
- Офис ВОП (2)
- Домовое хозяйство (1)
- строительство модульной конструкции взамен существующего

Площадь городского округа - 1,2 тыс. кв.км

Прогнозная численность населения - 17 602 чел.

рис. 5.37

Медицинские учреждения и структурные подразделения, оказывающие первичную медико-санитарную помощь в г.о. Перевозском Нижегородской области в 2025 году

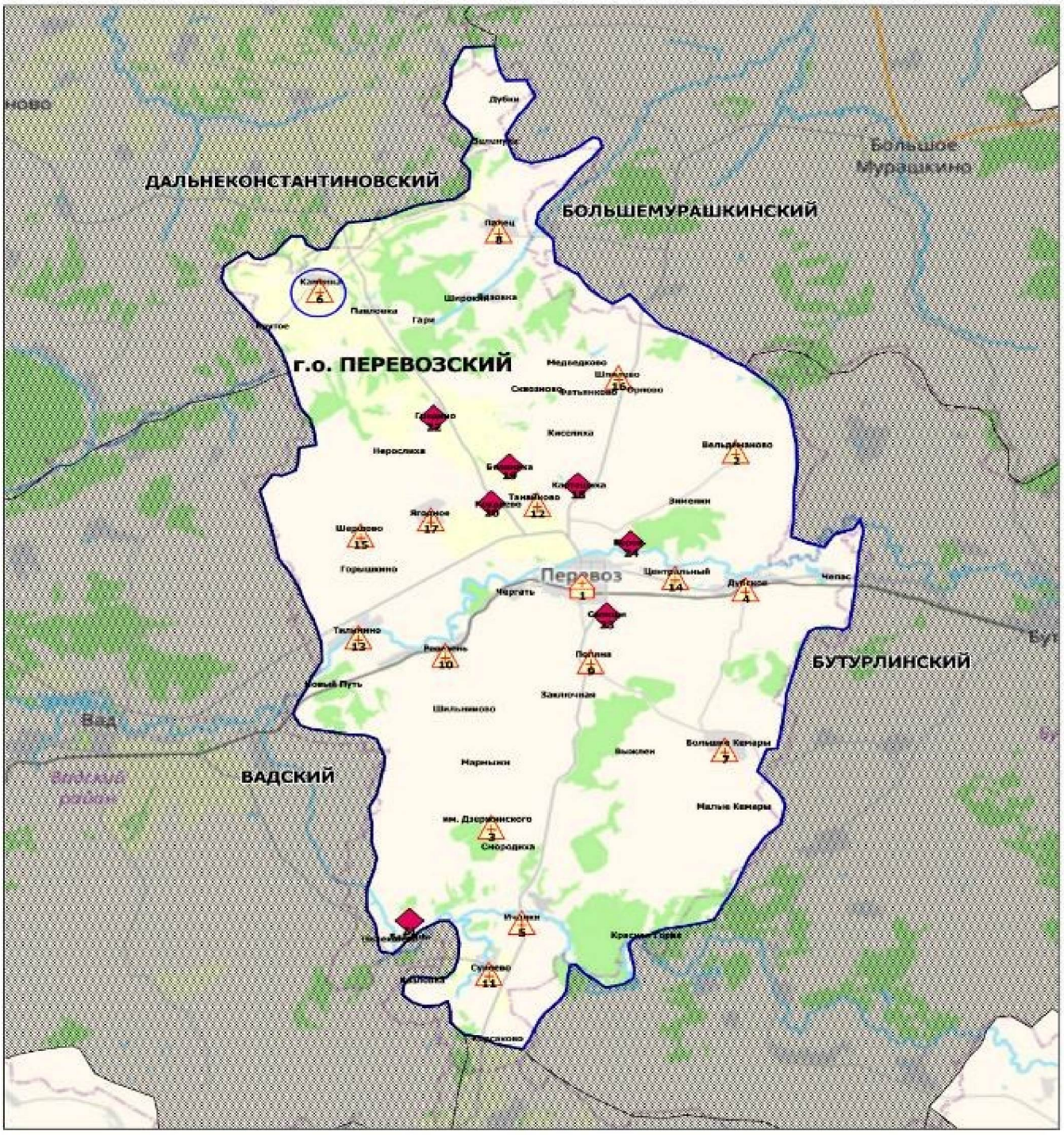

рис. 5.38

Медицинские учреждения и структурные подразделения, оказывающие первичную медико-санитарную помощь в Пильнинском муниципальном округе Нижегородской области в 2025 году

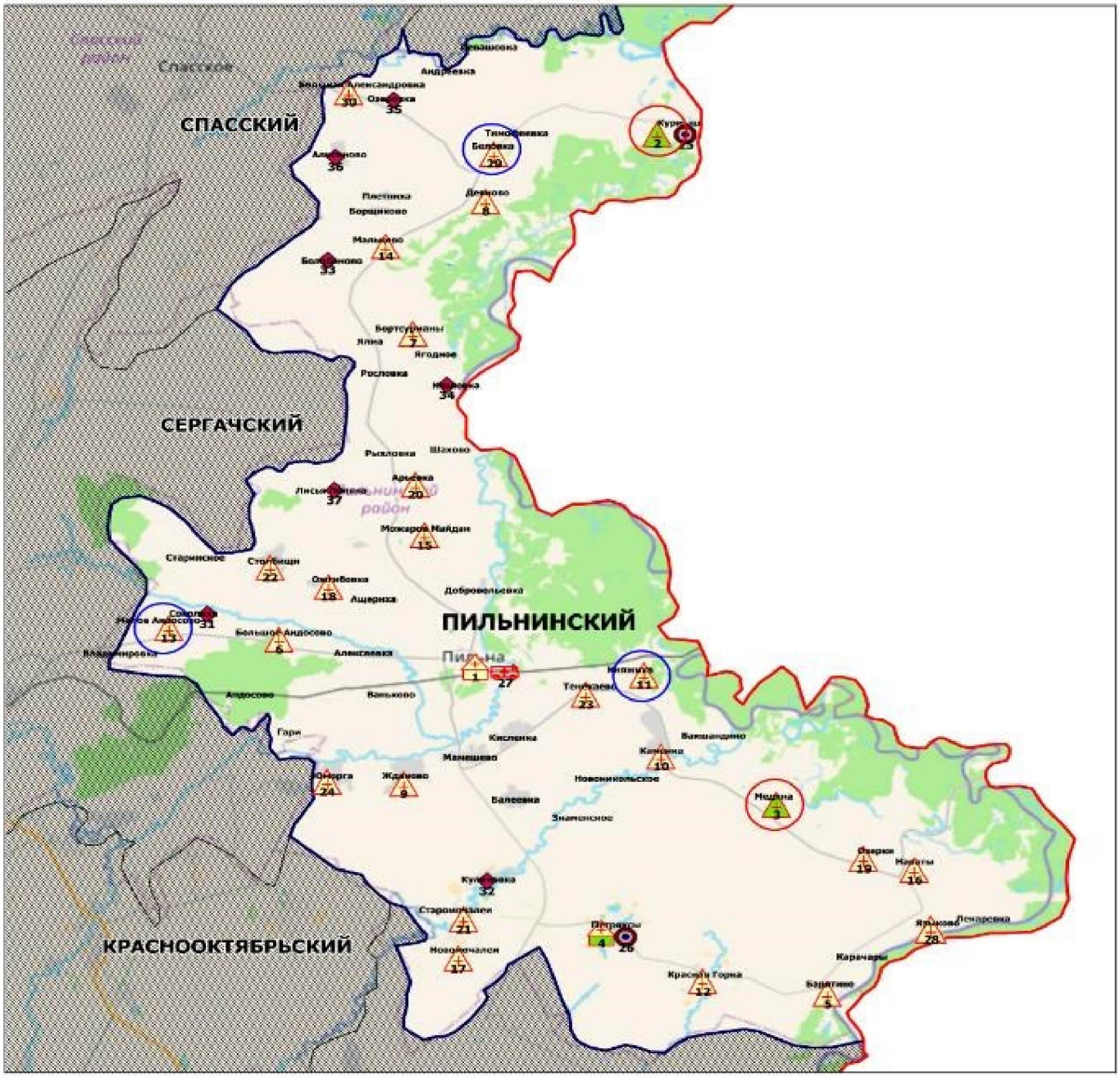

рис. 5.39

Медицинские учреждения и структурные подразделения, оказывающие первичную медико-санитарную помощь в Починковском муниципальном округе Нижегородской области в 2025 году

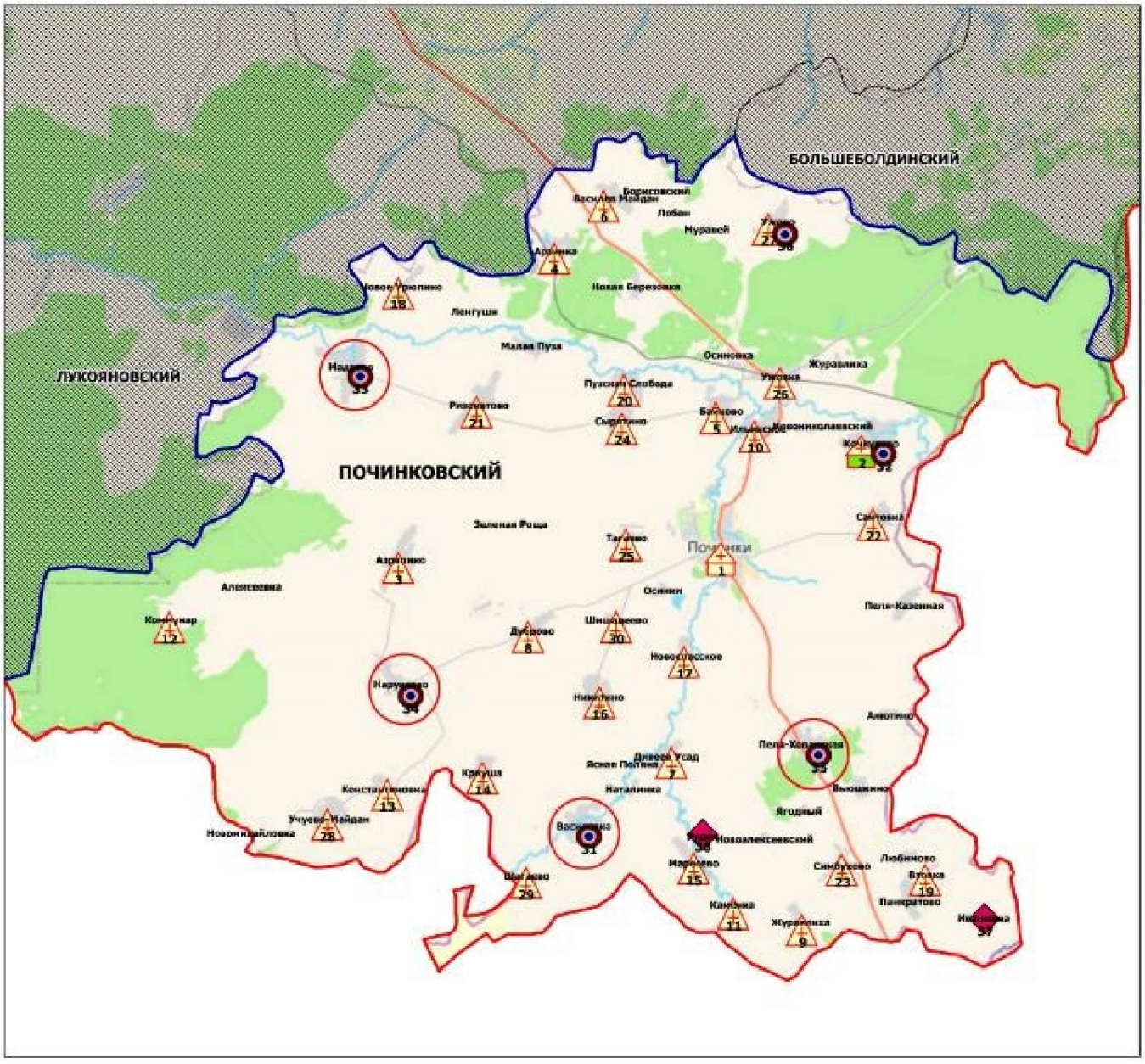

рис. 5.40

Медицинские учреждения и структурные подразделения, оказывающие первичную медико-санитарную помощь в г.о. Семеновском Нижегородской области в 2025 году

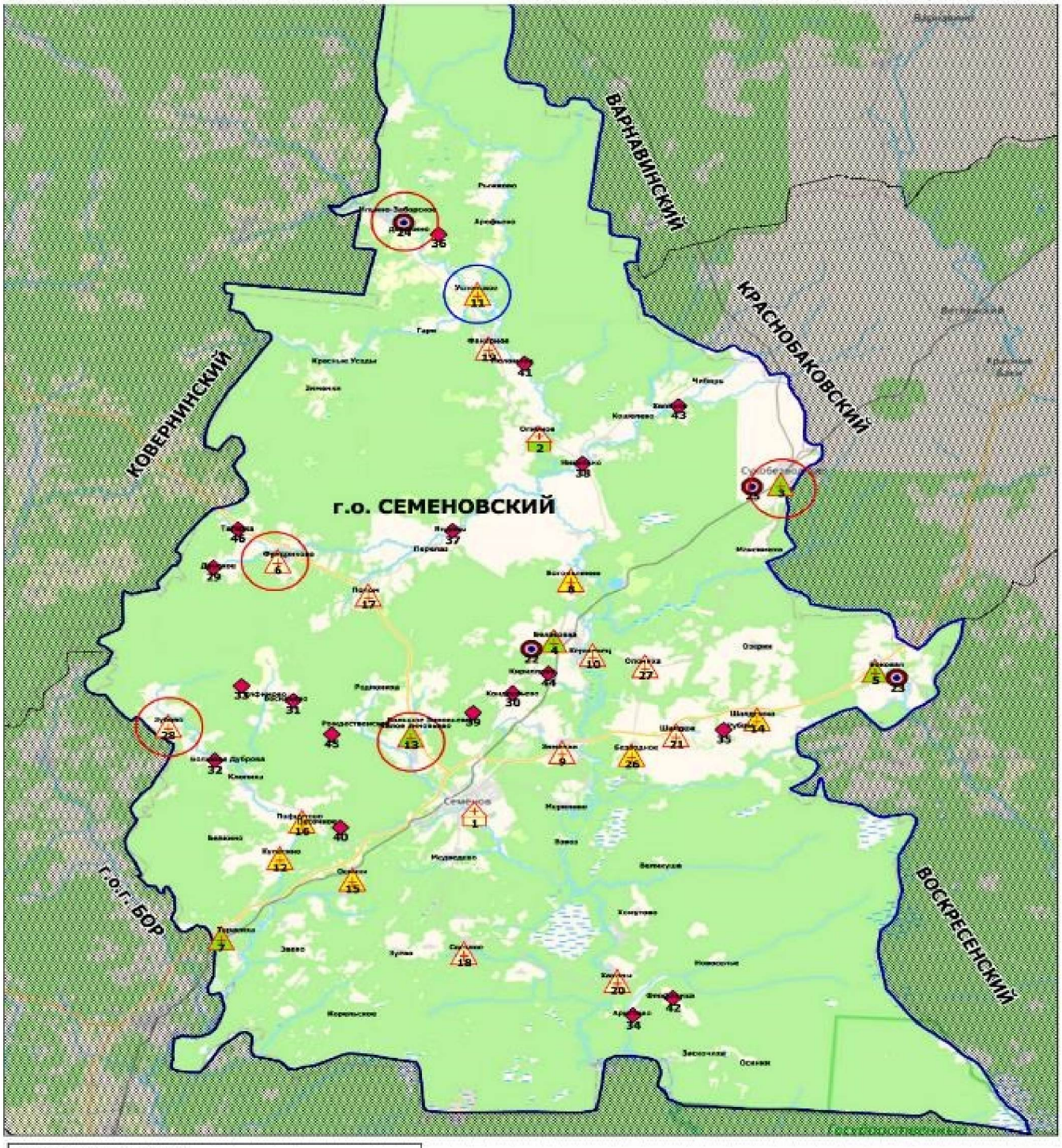

рис. 5.41

Медицинские учреждения и структурные подразделения, оказывающие первичную медико-санитарную помощь в Сергачском муниципальном округе Нижегородской области в 2025 году

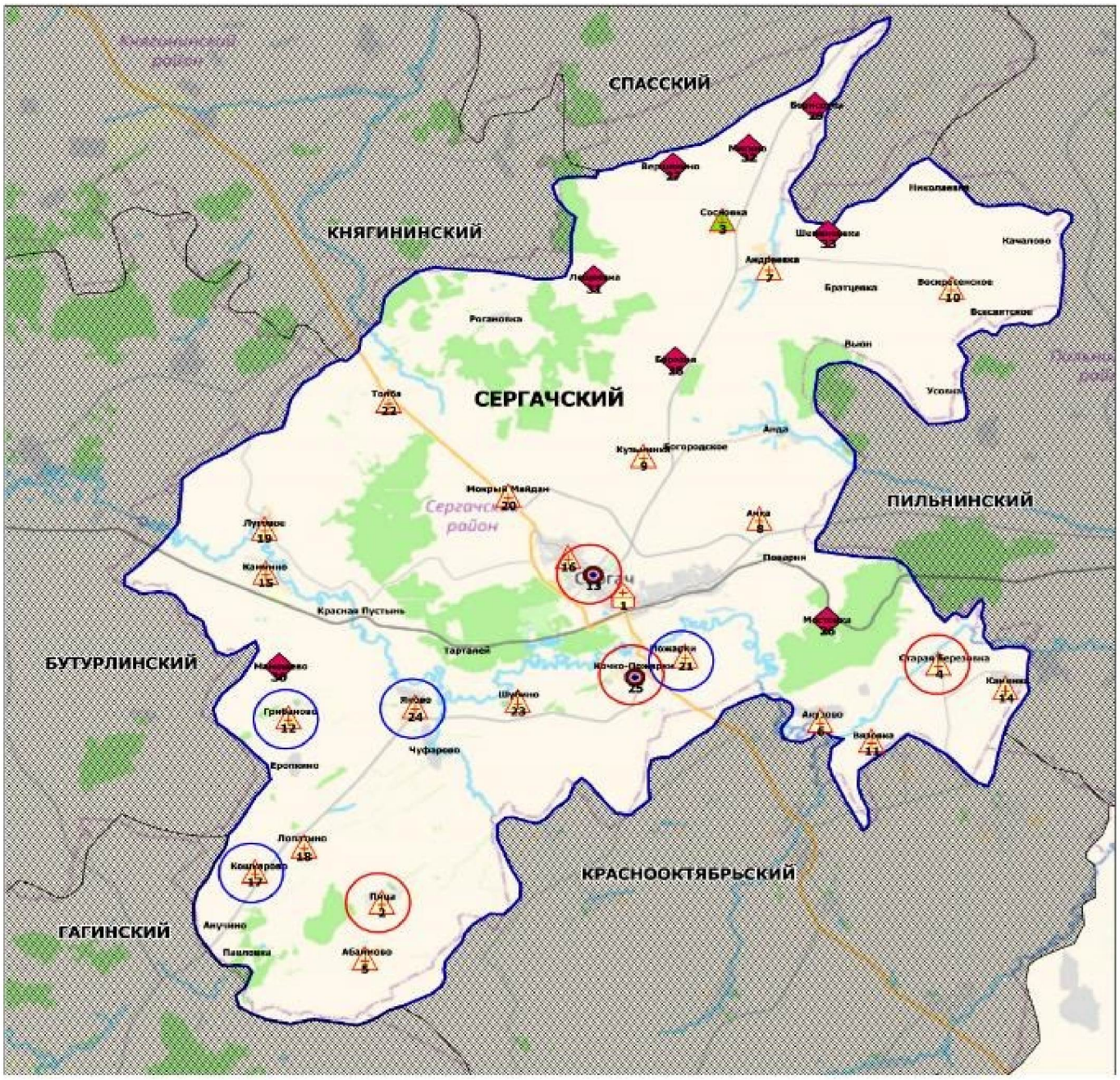

Условные обозначения

- Центральная районная больница (1)
- Врачебная амбулатория (1)
- Фельдшерско-акушерский пункт (21)
- Офис ВОП (2)
- Домовое хозяйство (8)

новое строительство или изменение типа МО

строительство модульной конструкции взамен существующего

Площадь района - 1,2 тыс. кв.км

Прогнозная численность населения - 26 897 чел.

рис. 5.42

Медицинские учреждения и структурные подразделения, оказывающие первичную медико-санитарную помощь в Сеченовском муниципальном округе Нижегородской области в 2025 году

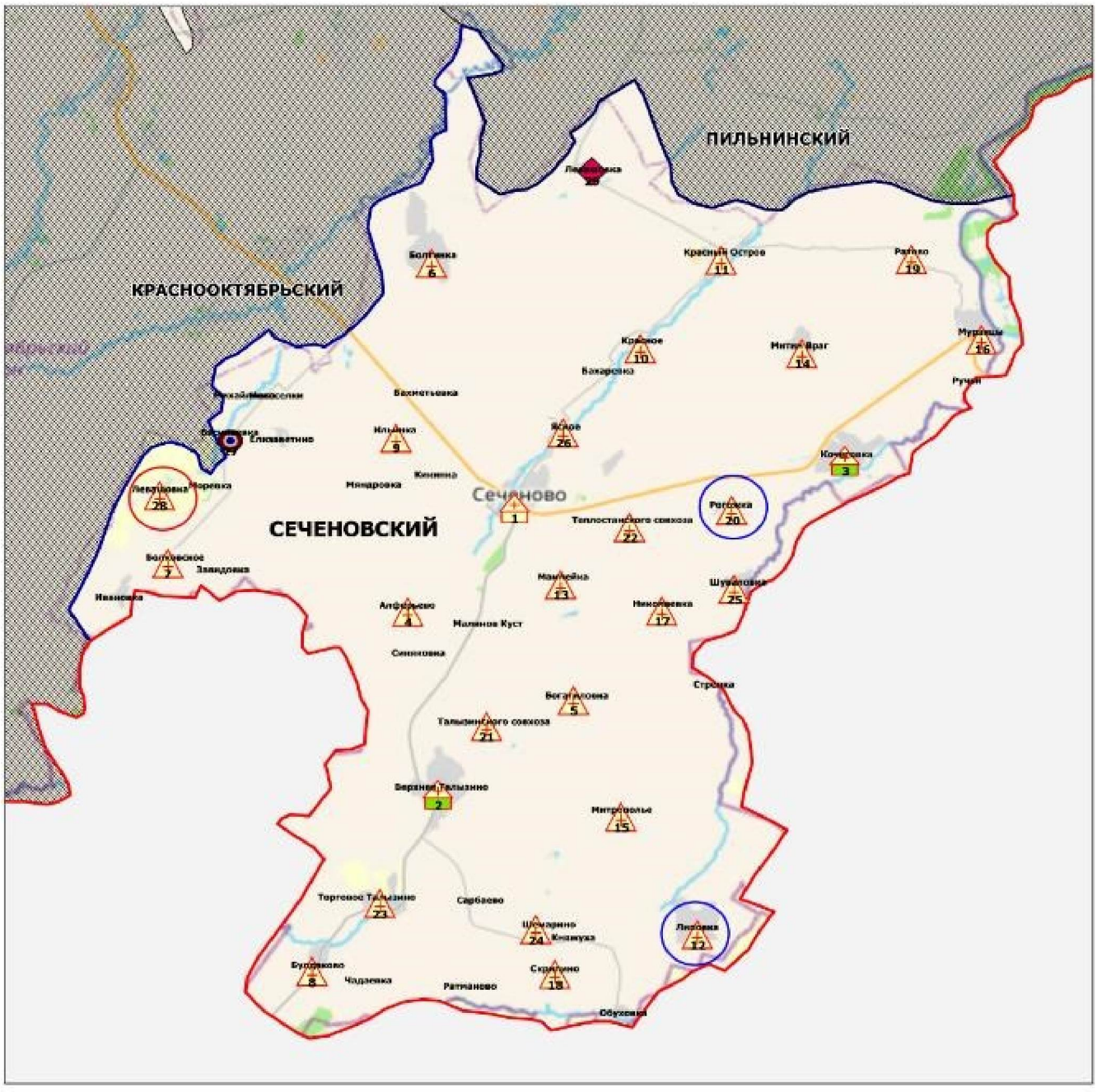

рис. 5.43

Медицинские учреждения и структурные подразделения, оказывающие первичную медико-санитарную помощь в г.о. Сокольском Нижегородской области в 2025 году

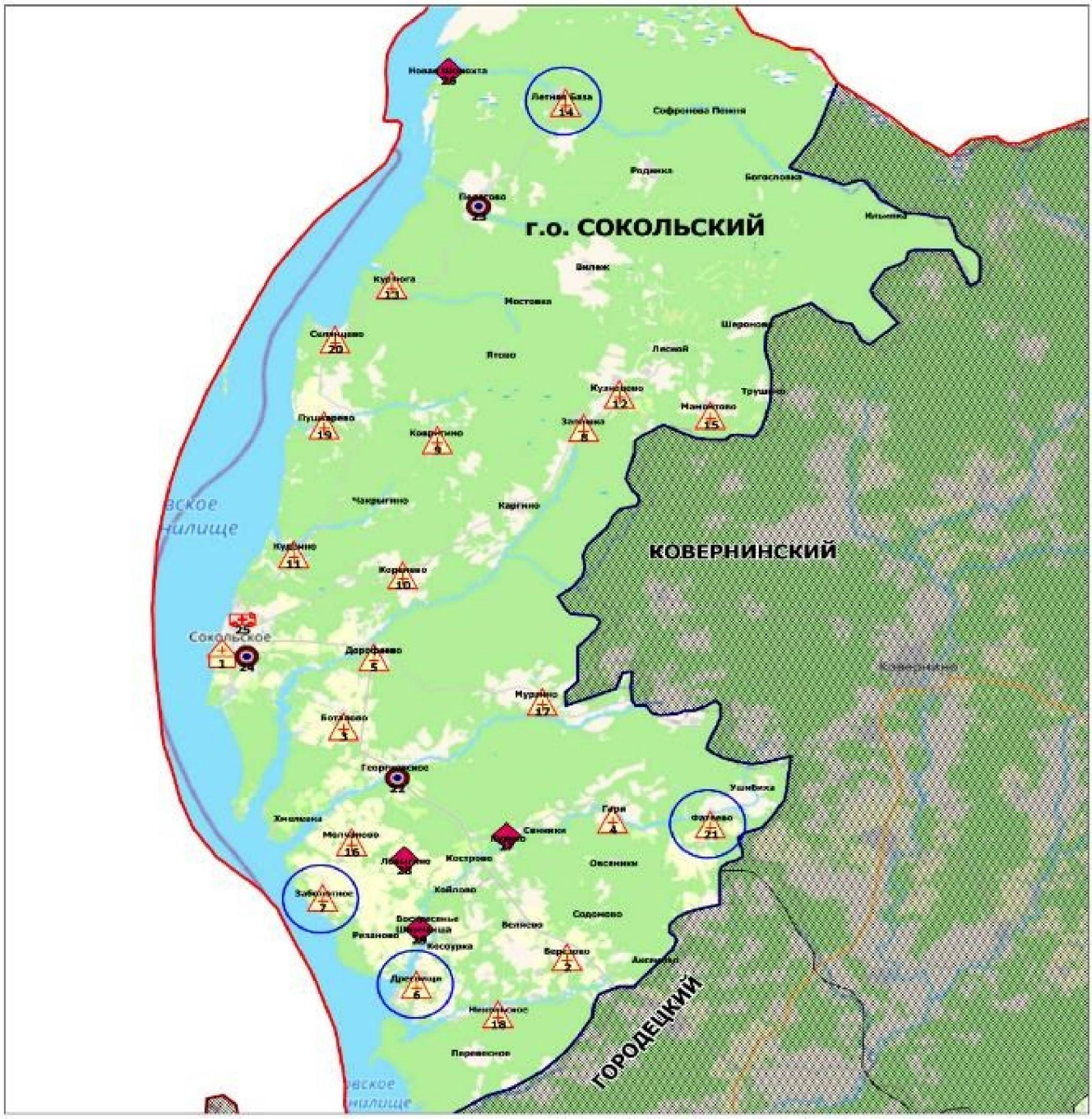

рис. 5.44

Медицинские учреждения и структурные подразделения, оказывающие первичную медико-санитарную помощь в Сосновском муниципальном округе Нижегородской области в 2025 году

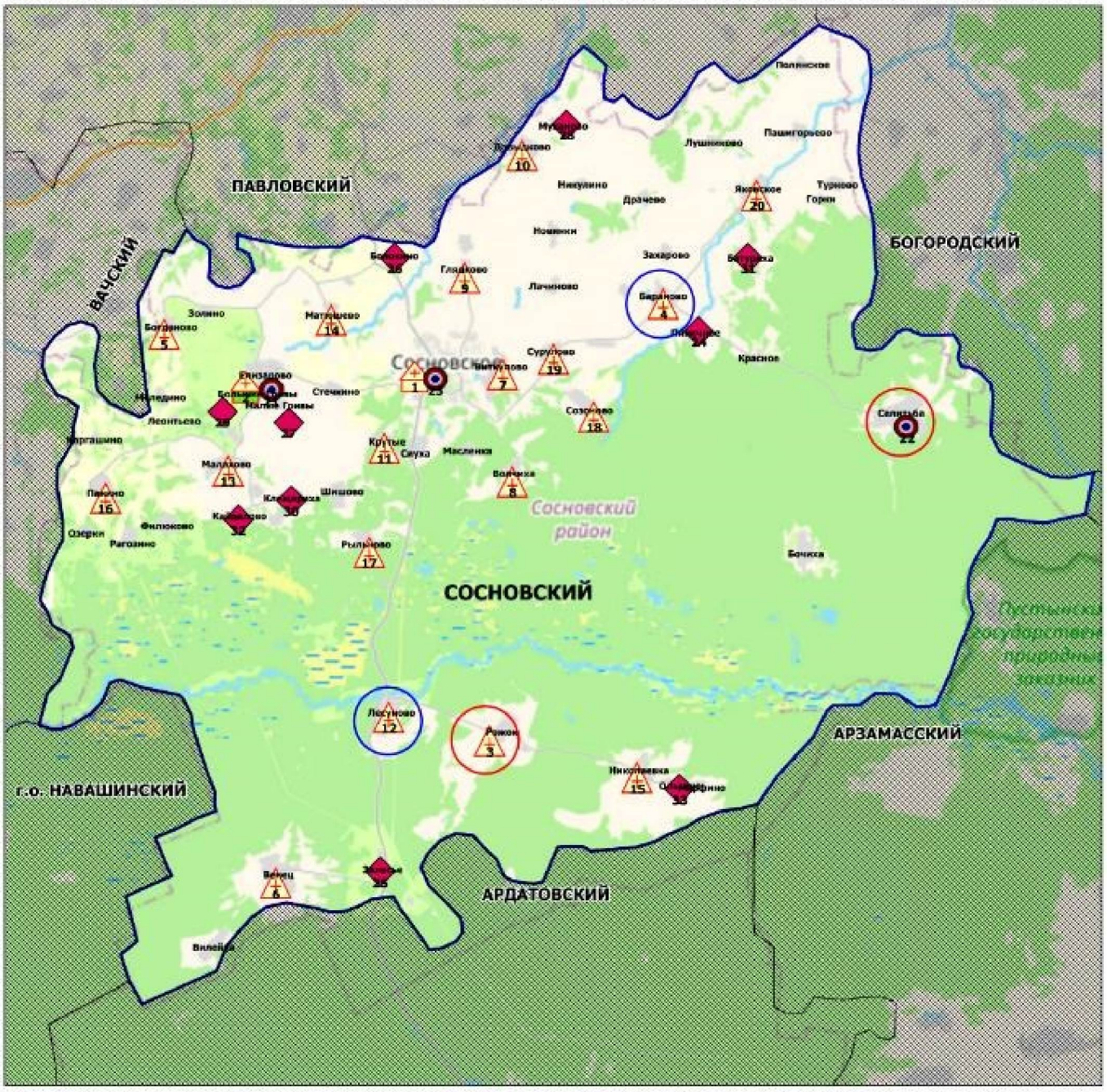

Условные обозначения

- Центральная районная больница (1)
- Участковая больница (1)
- Фельдшерско-акушерский пункт (18)
- Офис ВОП (3)
- Домовое хозяйство (10)
- новое строительство или изменение типа МО
- строительство модульной конструкции взамен существующего

Площадь района - 1,2 тыс. кв.км

Прогнозная численность населения - 17 261 чел.

рис. 5.45

Медицинские учреждения и структурные подразделения, оказывающие первичную медико-санитарную помощь в Спасском муниципальном округе Нижегородской области в 2025 году

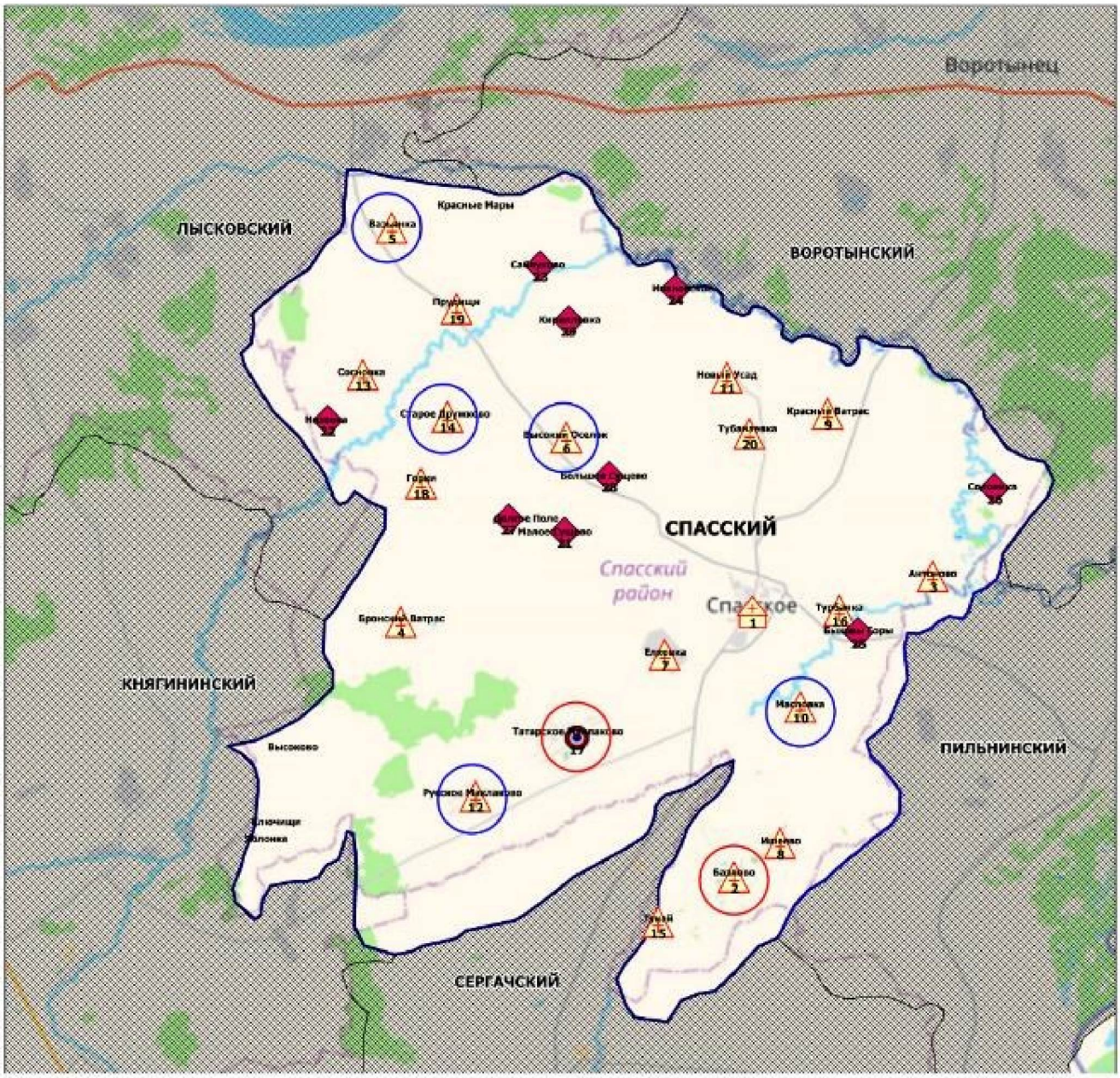

Условные обозначения

- Центральная районная больница (1)
- Фельдшерско-акушерский пункт (18)
- Офис ВОП (1)
- Домовое хозяйство (9)
- новое строительство или изменение типа МО
- строительство модульной конструкции взамен существующего

Площадь района - 0,7 тыс. кв.км

Прогнозная численность населения - 8 834 чел.

рис. 5.46

Медицинские учреждения и структурные подразделения, оказывающие первичную медико-санитарную помощь в Тонкинском муниципальном округе Нижегородской области в 2025 году

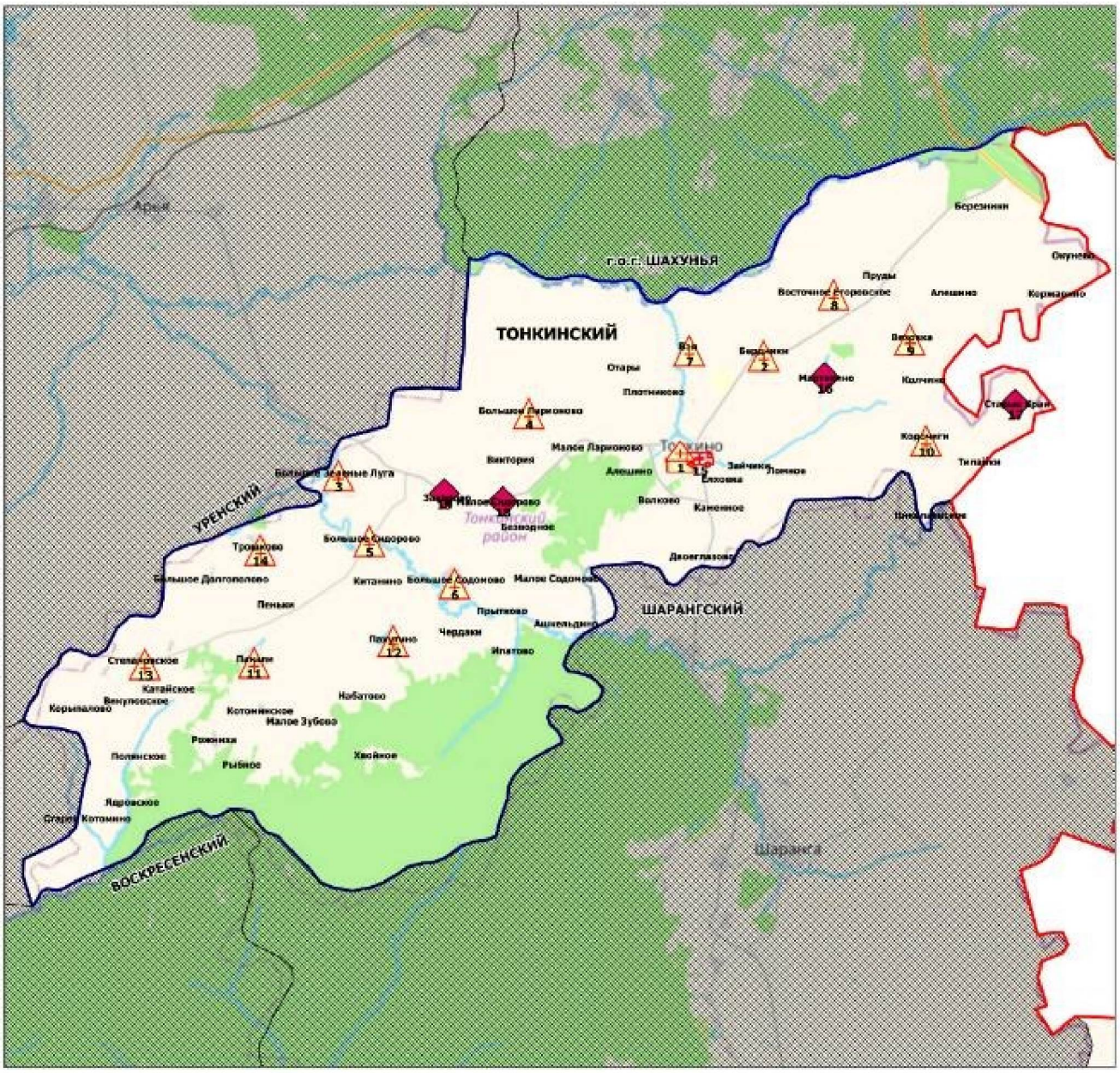
г.о.г. ШАХУНЬЯ
ТОНКИНСКИЙ
ШАРАНГСКИЙ
УРЕНСКИЙ
ВОСКРЕСЕНСКИЙ
Тонкино
Березники
Пруды
Восточное
Сторевское
Алешино
Кормарино
Окунево
Отары
Плотниково
Большая Ларионова
Малое Ларионово
Виктория
Зеленые Луга
Волково
Каменное
Безводное
Большое Сидорово
Тропиково
Большое Долгополово
Китанино
Большое Содоново
Малое Содоново
Пеньки
Прытково
Ашеньдино
Чердаки
Ипатово
Двоеглазово
Степановское
Катайское
Корыпалово
Векуповское
Набатово
Котоминское
Малое Зубово
Рожнки
Полянское
Рыбное
Хвойное
Ярцовское
Старое Котомино
Шаранга
Ватрушка
Корсунки
Типашки
Цилембетьево
Ватрушка
Заячиха
Ломаха
Ломяки
Ватрушка
Ватрушка
Ватрушка

рис. 5.47

Медицинские учреждения и структурные подразделения, оказывающие первичную медико-санитарную помощь в Тоншаевском муниципальном округе Нижегородской области в 2025 году

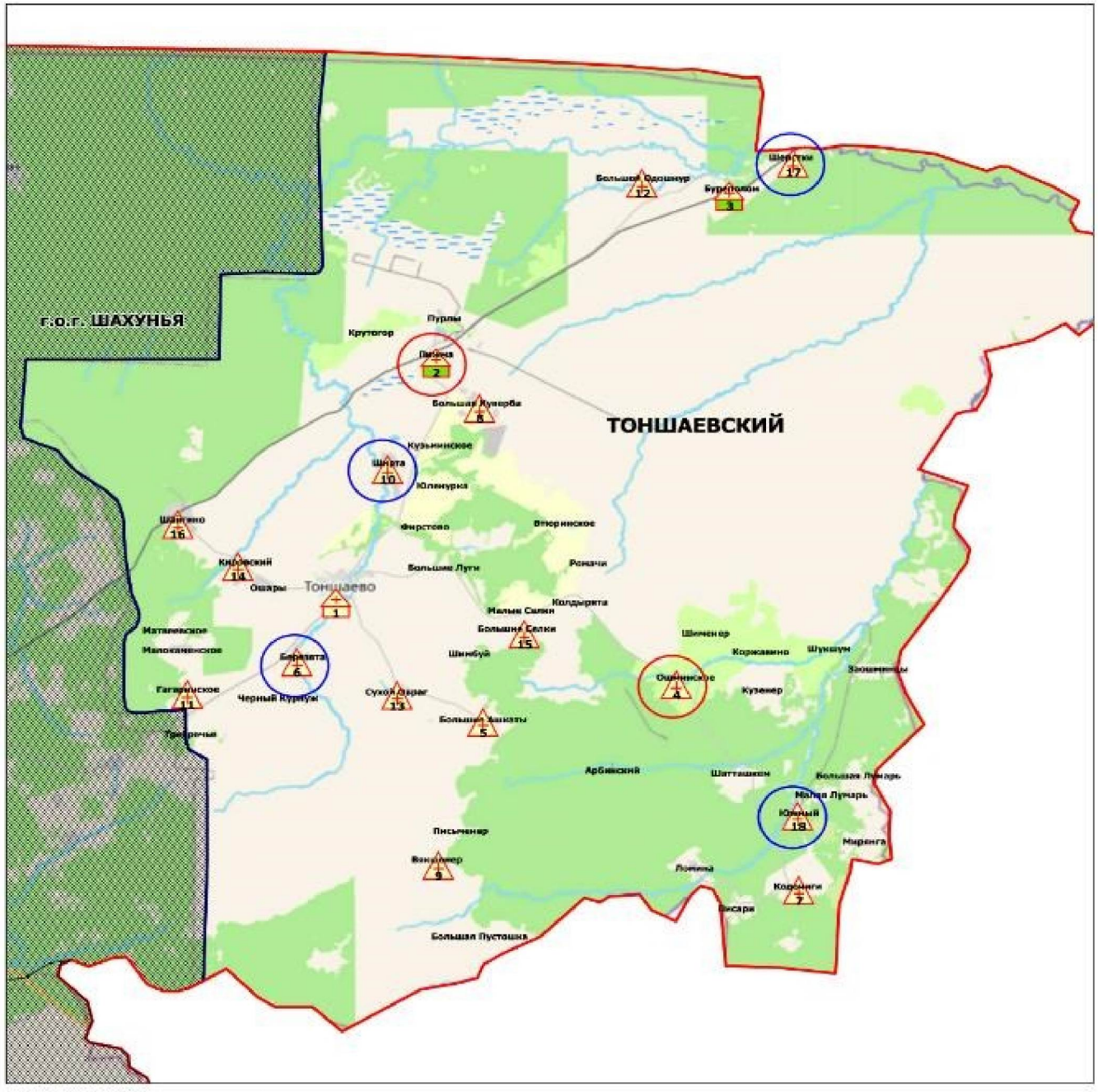

рис. 5.48

Медицинские учреждения и структурные подразделения, оказывающие первичную медико-санитарную помощь в Уренском муниципальном округе Нижегородской области в 2025 году

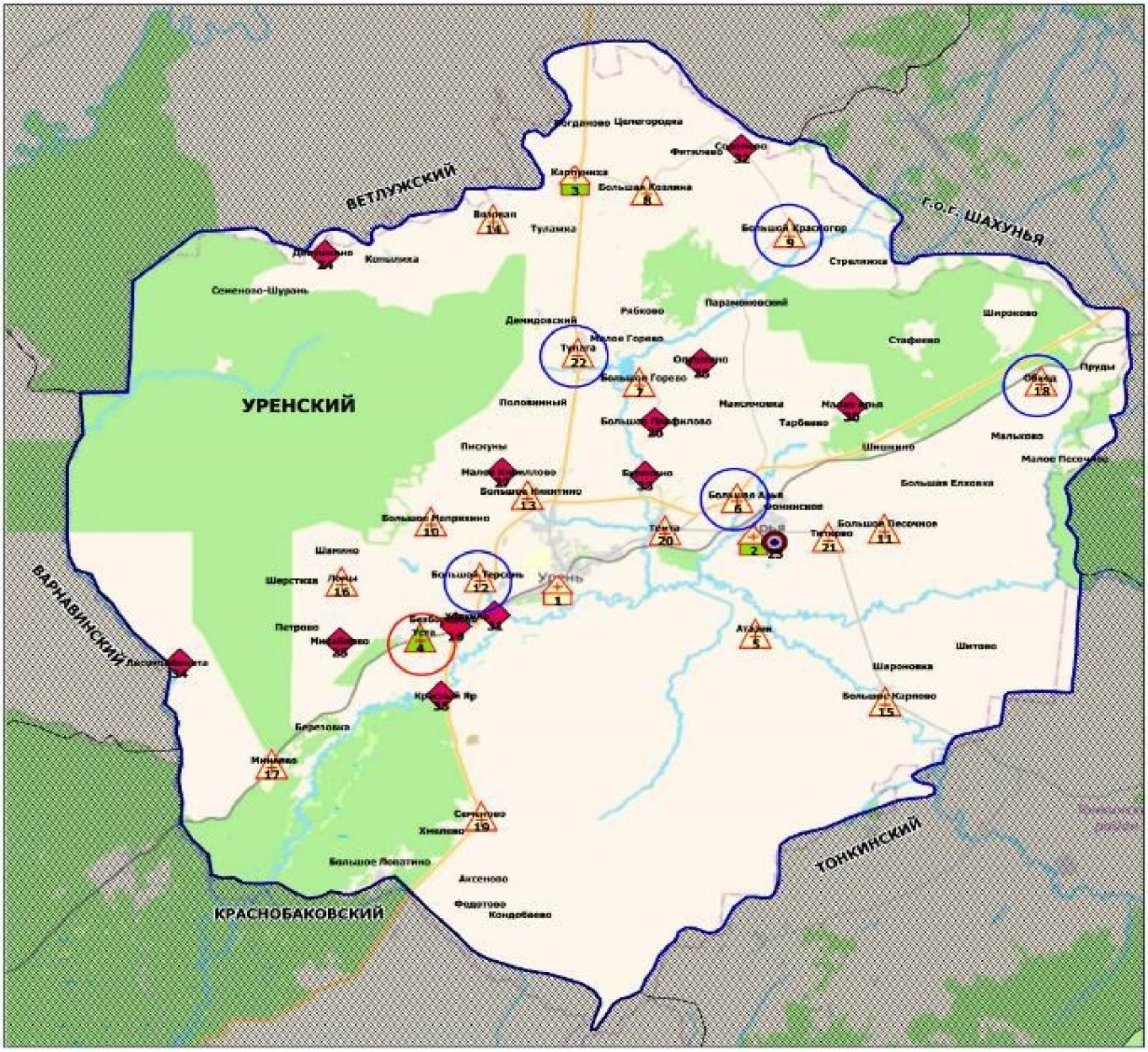

Условные обозначения

- Центральная районная больница (1)
- Участковая больница (2)
- Врачебная амбулатория (1)
- Фельдшерско-акушерский пункт (18)
- Офис ВОП (1)
- Домовое хозяйство (12)
- новое строительство или изменение типа МО
- строительство модульной конструкции взамен существующего

Площадь района - 2,1 тыс. кв.км

Прогнозная численность населения - 27 451 чел.

рис. 5.49

Медицинские учреждения и структурные подразделения, оказывающие первичную медико-санитарную помощь в г.о.г. Чкаловске Нижегородской области в 2025 году

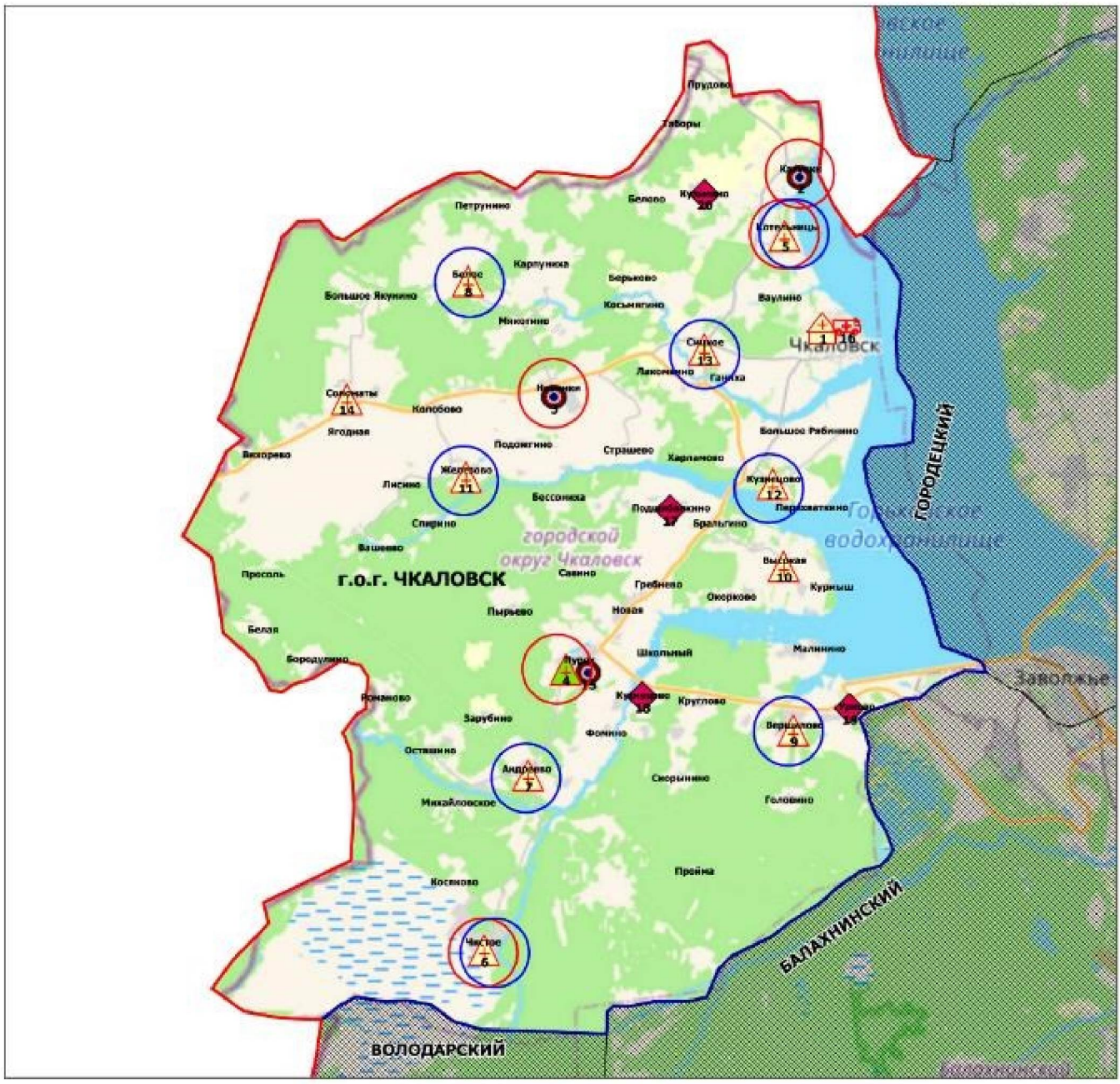

Условные обозначения

- Центральная районная больница (1)
- Врачебная амбулатория (1)
- Фельдшерско-акушерский пункт (10)
- Офис ВОП (3)
- Передвижной медпункт (ФАП) (1)
- Домовое хозяйство (4)

новое строительство или изменение типа МО

строительство модульной конструкции взамен существующего

Площадь городского округа - 0,9 тыс. кв.км

Прогнозная численность населения - 19 097 чел.

рис. 5.50

Медицинские учреждения и структурные подразделения, оказывающие первичную медико-санитарную помощь в Шарангском муниципальном округе Нижегородской области в 2025 году

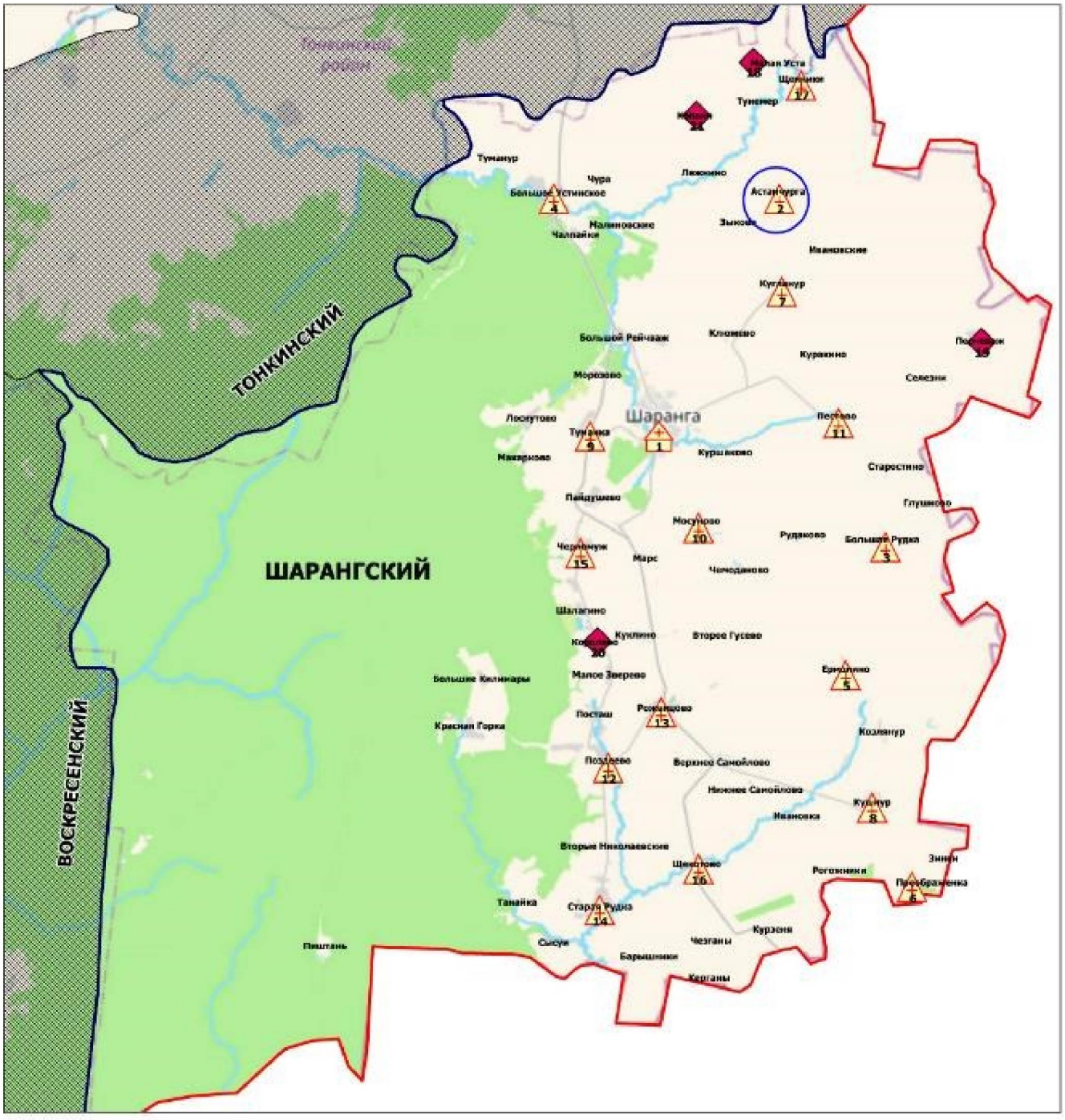

Условные обозначения

- Центральная районная больница (1)
- Фельдшерско-акушерский пункт (16)
- Домовое хозяйство (4)
- строительство модульной конструкции взамен существующего

Площадь района - 1,6 тыс. кв.км

Прогнозная численность населения - 11 188 чел.

рис. 5.51

Медицинские учреждения и структурные подразделения, оказывающие первичную медико-санитарную помощь в Шатковском муниципальном округе Нижегородской области в 2025 году

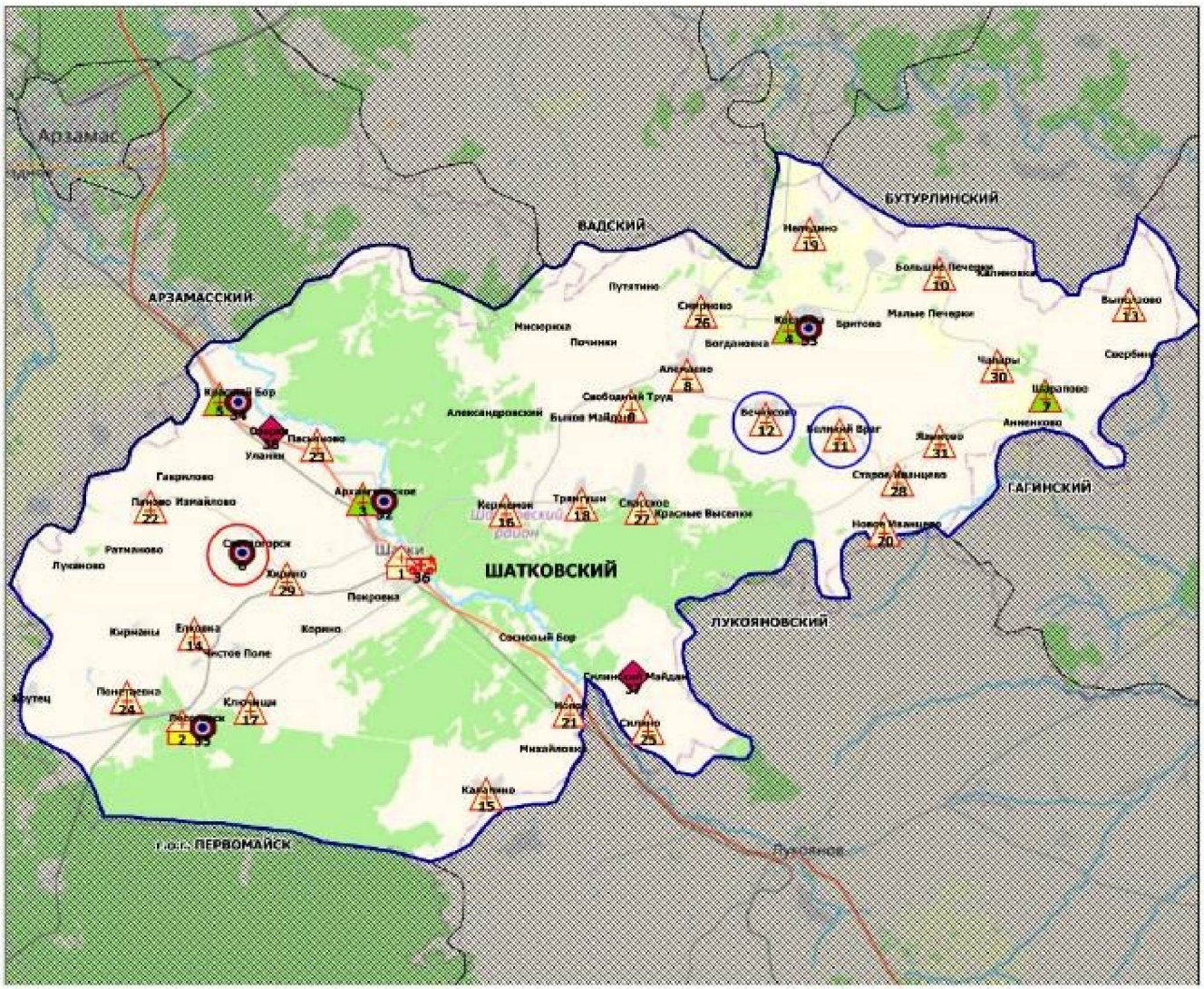

Условные обозначения

- Центральная районная больница (1)
- Городская больница (1)
- Врачебная амбулатория (4)
- Фельдшерско-акушерский пункт (24)
- Офис ВОП (5)
- Передвижной медпункт (ФАП) (1)
- Домовое хозяйство (2)
- новое строительство или изменение типа МО
- строительство модульной конструкции взамен существующего

Площадь района - 1,4 тыс. кв.км

Прогнозная численность населения - 22 337 чел.

рис. 5.52

Медицинские учреждения и структурные подразделения, оказывающие первичную медико-санитарную помощь в г.о.г. Шахунье Нижегородской области в 2025 году

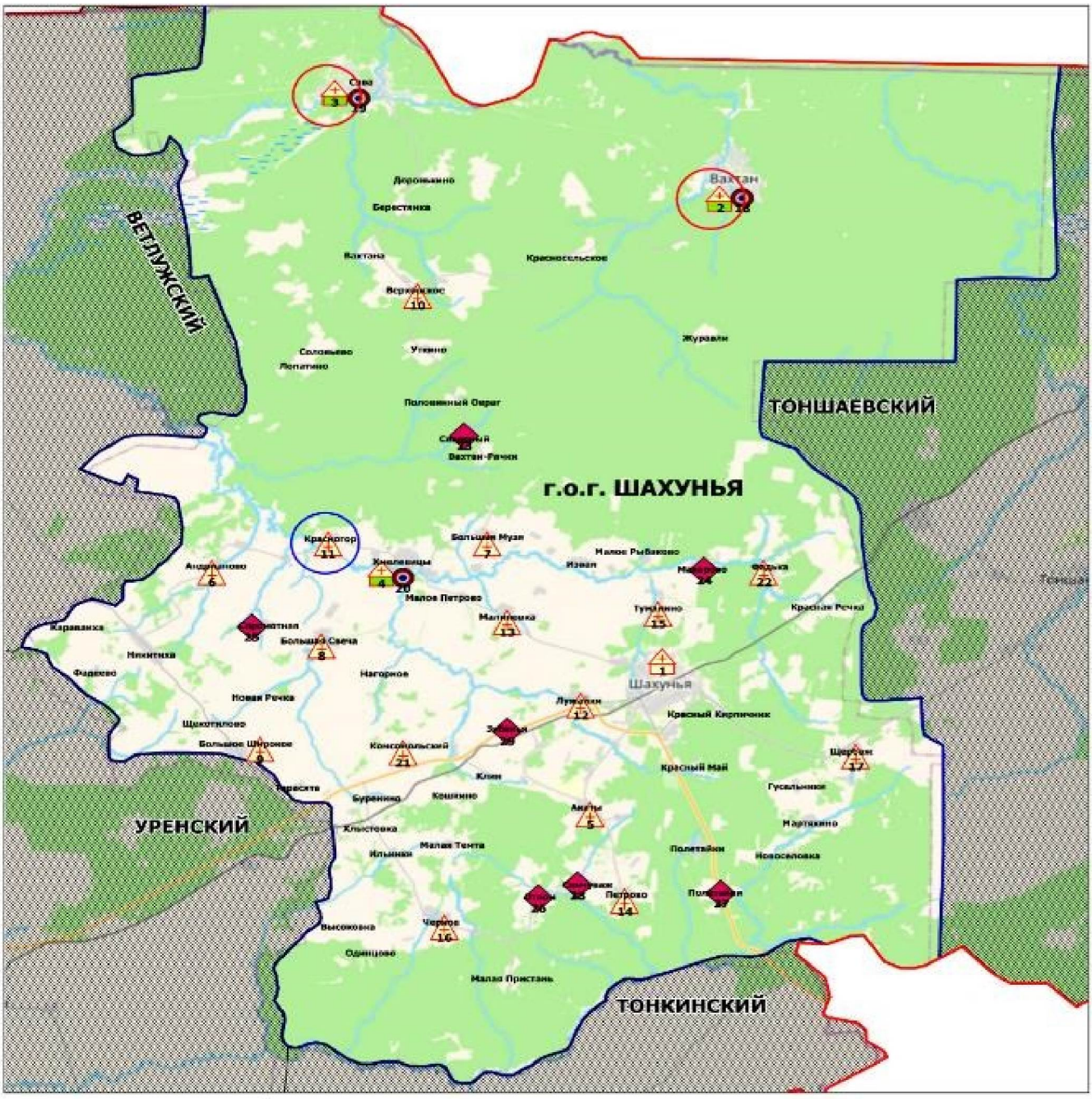

рис. 5.53

Медицинские организации, оказывающие первичную медико-санитарную помощь в г.о.г. Саров (ЗАТО) Нижегородской области в 2025 году

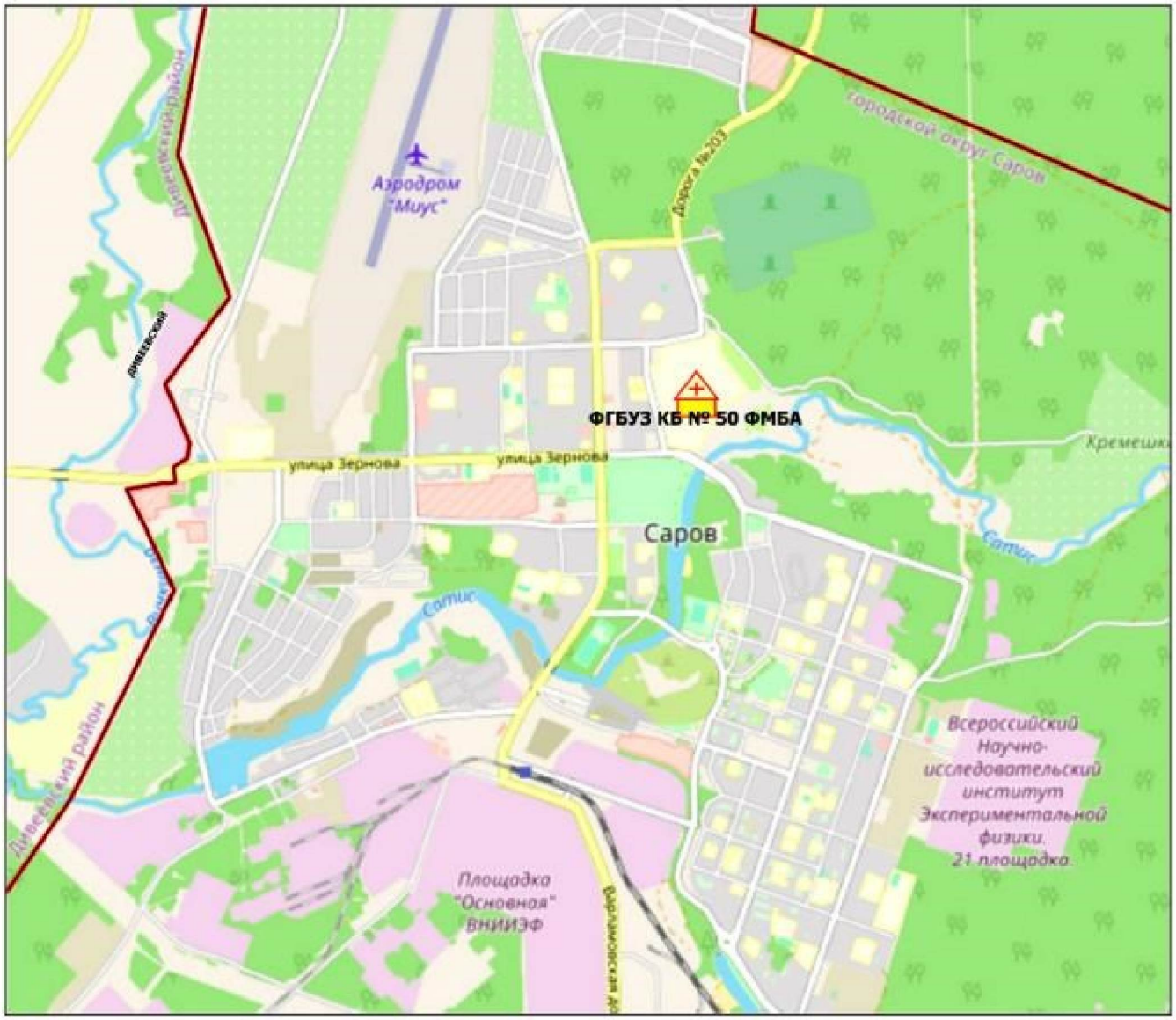

Условные обозначения

Городская больница (1)

Площадь г. Саров - 232 кв.км

Прогнозная численность населения - 93 983 чел.

Приложение № 5

к региональной программе
модернизации первичного звена здравоохранения
Нижегородской области

Перечень основных нормативных правовых актов, на основе которых должна разрабатываться региональная программа (РП)

1. Постановление Правительства Российской Федерации от 9 октября 2019 г. № 1304 «О модернизации первичного звена здравоохранения Российской Федерации».
2. Федеральный закон Российской Федерации от 21 ноября 2011 г. № 323-ФЗ «Об основах охраны здоровья граждан в Российской Федерации».
3. Федеральный закон Российской Федерации от 29 ноября 2004 г. № 190-ФЗ «Градостроительный кодекс Российской Федерации».
4. ГОСТ 31937-2011 Межгосударственный стандарт. Здания и сооружения. «Правила обследования и мониторинга технического состояния» от 1 января 2014 г..
5. Приказ Минздравсоцразвития России от 15 мая 2012 г. № 543н «Об утверждении Положения об организации оказания первичной медико-санитарной помощи взрослому населению».
6. Приказ Минздравсоцразвития России от 1 декабря 2005 г. № 753 «Об оснащении диагностическим оборудованием амбулаторно-поликлинических и стационарно-поликлинических учреждений муниципальных образований».
7. Приказ Минздрава России от 7 марта 2018 г. № 92н «Об утверждении Положения об организации оказания первичной медико-санитарной помощи детям».
8. Совместный приказ Минздрава России № 345н, Минтруда России № 372н от 31 мая 2019 г. «Об утверждении Положения об организации оказания паллиативной медицинской помощи, включая порядок взаимодействия медицинских организаций, организаций социального обслуживания и общественных объединений, иных некоммерческих организаций, осуществляющих свою деятельность в сфере охраны здоровья».
9. Приказ Минздрава России от 2 декабря 2014 г. № 796н «Об утверждении Положения об организации оказания специализированной, в том числе высокотехнологичной, медицинской помощи».
10. Приказ Минздрава России от 30 ноября 2017 г. № 965н «Об утверждении порядка организации и оказания медицинской помощи с применением телемедицинских технологий».

11. Приказ Министерства здравоохранения Российской Федерации от 27 февраля 2016 г. № 132н «Об утверждении Требований к размещению медицинских организаций государственной системы здравоохранения и муниципальной системы здравоохранения исходя из потребностей населения».

12. Приказ Минздрава России от 20 апреля 2018 г. № 182 «Об утверждении методических рекомендации о применении нормативов и норм ресурсной обеспеченности населения в сфере здравоохранения».

13. Приказ Минздравсоцразвития России от 26 апреля 2012 г. № 406н «Об утверждении Порядка выбора гражданином медицинской организации при оказании ему медицинской помощи в рамках программы государственных гарантий бесплатного оказания гражданам медицинской помощи».

14. Приказ Минздрава России от 21 декабря 2012 г. № 1342н «Об утверждении Порядка выбора гражданином медицинской организации (за исключением случаев оказания скорой медицинской помощи) за пределами территории субъекта Российской Федерации, в котором проживает гражданин, при оказании ему медицинской помощи в рамках программы государственных гарантий бесплатного оказания медицинской помощи».

15. Приказ Минздрава России от 13 марта 2019 г. № 124н «Об утверждении порядка проведения профилактического медицинского осмотра и диспансеризации определенных групп взрослого населения».

16. Приказ Минздрава России от 10 августа 2017 г. № 514н «О Порядке проведения профилактических медицинских осмотров несовершеннолетних».

18. Приказ Минздрава России от 16 мая 2019 г. № 302н «Об утверждении Порядка прохождения несовершеннолетними диспансерного наблюдения, в том числе в период обучения и воспитания в образовательных организациях».

19. Приказ Минздрава России от 15 февраля 2013 г. № 72н «О проведении диспансеризации пребывающих в стационарных учреждениях детей-сирот и детей, находящихся в трудной жизненной ситуации».

20. Приказ Минздрава России от 11 апреля 2013 г. № 216н «Об утверждении Порядка диспансеризации детей-сирот и детей, оставшихся без попечения родителей, в том числе усыновленных (удочеренных), принятых под опеку (попечительство), в приемную или патронатную семью».

21. Приказ Минздрава России от 5 ноября 2013 г. № 822н «Об утверждении Порядка оказания медицинской помощи несовершеннолетним, в том числе в период обучения и воспитания в образовательных организациях».

22. Приказ ФОМС от 21 ноября 2018 г. № 247 «Об установлении Требований к структуре и содержанию тарифного соглашения».

23. Постановление Главного государственного санитарного врача Российской Федерации от 24 декабря 2020 г. № 44 «Об утверждении санитарных правил СП 2.1.3678 - 20 "Санитарно-эпидемиологические требования к эксплуатации помещений, зданий, сооружений,

оборудования и транспорта, а также условиям деятельности хозяйствующих субъектов, осуществляющих продажу товаров, выполнение работ или оказание услуг».

24. Свод правил «СП 42.13330.2016. Свод правил. Градостроительство. Планировка и застройка городских и сельских поселений. Актуализированная редакция СНиП 2.07.01-89*», утвержденный приказом Минстроя России от 30 декабря 2016 г. № 1034/пр.

25. Свод правил «СП 319.1325800.2017. Свод правил. Здание и помещения медицинских организаций. Правила эксплуатации», утвержденный приказом Минстроя России от 18 февраля 2014 г. № 58пр.

26. Свод правил «СП 158.13330.2014. Свод правил. Здания и помещения медицинских организаций. Правила проектирования», утвержденные приказом Минстроя России от 18 февраля 2014 № 58пр.

27. Свод правил «СП 59.13330.2016. Свод правил. Доступность зданий и сооружений для маломобильных групп населения», утвержденный приказом Минстроя России от 14 ноября 2016 № 798пр.

28. Свод правил «СП 255.1325800.2016. Свод правил. Здания и сооружения. Правила эксплуатации. Основные положения», утвержденный приказом Минстроя России от 25 февраля 2017 г. №ОКС 91.040.

29. Постановление Правительства Нижегородской области от 26 апреля 2013 г. № 274 «Об утверждении Государственной программы «Развитие здравоохранения Нижегородской области».

30. Распоряжение Правительства Нижегородской области от 5 ноября 2019 г. №1168-р «О создании межведомственной рабочей группы по разработке программы модернизации первичного звена здравоохранения Нижегородской области».

31. Приказ от 31 октября 2019 г. № 315-623/19П/од «О создании рабочей группы по разработке и реализации плана мероприятий ("дорожной карты") модернизации первичного звена здравоохранения Нижегородской области
(с изменениями на 13 декабря 2019 г.).

32. Приказ министерства здравоохранения Нижегородской области от 19 декабря 2012 г. № 3020 «Об организации медицинской помощи пострадавшим при дорожно-транспортных происшествиях на автомобильных дорогах Нижегородской области» (в ред. от 30 декабря 2013 г. № 3302, от 21 октября 2014 г. № 2364, от 6 августа 2015 г.
№ 3550).

33. Приказ министерства здравоохранения Нижегородской области от 15 февраля 2018 г. № 67
«О совершенствовании организации оказания медицинской помощи больным с острым коронарным синдромом и острыми нарушениями мозгового кровообращения»;

34. Приказ министерства здравоохранения Нижегородской области от 14 июня 2018 г. №276 «Об оказании стационарной медицинской помощи взрослому населению в районах Нижегородской области».

35. Приказ министерства здравоохранения Нижегородской области от 10 апреля 2019 г. № 315-236/20П/од «О правилах организации онкологической помощи населению Нижегородской области».

36. Приказ министерства здравоохранения Нижегородской области от 27 декабря 2019 г. № 315-724/20П/од «Об открытии межрайонных кардиологических кабинетов с функцией центра лечения ХСН и антикоагулянтного кабинета I уровня».

37. Приказ министерства здравоохранения Нижегородской области от 27 декабря 2019 г. № 315-7/20П/од «О внесении изменений в приказ от 14 июня 2018 г. №272 «Об оказании стационарной помощи взрослому населению города Нижнего Новгорода».

38. Приказ министерства здравоохранения Нижегородской области от 30 декабря 2019 г. № 315-739/20П/од «О внесении изменений в приказ министерства здравоохранения Нижегородской области от 14 июня 2018 г. № 274 «Об утверждении алгоритмов оказания специализированной медицинской помощи населению Нижегородской области».

39. Приказ министерства здравоохранения Нижегородской области от 30 декабря 2019 г. № 315-744/20П/од о внесении изменений в приказ министерства здравоохранения Нижегородской области от 14 июня 2018 г. № 276 «Об оказании стационарной медицинской помощи взрослому населению в районах Нижегородской области».

40. Приказ министерства здравоохранения Нижегородской области от 13 января 2020 г. №315-7/20П/од «О взаимодействии государственных бюджетных учреждений здравоохранения Нижегородской области с медицинскими организациями негосударственной формы собственности, участвующими в реализации территориальной программы ОМС».

41. Приказ министерства здравоохранения Нижегородской области от 31 января 2020 г. №315-50/20П/од «Об организации медицинской реабилитации непосредственно после стационарной помощи».

42. Приказ министерства здравоохранения Нижегородской области от 3 февраля 2020 г. №315-57/20П/од «Об утверждении перечня медицинских организаций Нижегородской области, участвующих в оказании второго и третьего этапов медицинской реабилитации взрослого населения, и схем маршрутизации пациентов, нуждающихся в медицинской реабилитации».

43. Приказ министерства здравоохранения Нижегородской области от 5 марта 2020 г. № 144/20П/од «О внесении изменений в приказ от 16 февраля 2017 г. №288 «Об утверждении Схем прикрепления медицинских организаций для проведения КТ, МРТ – исследований».

44. Приказ министерства здравоохранения Нижегородской области от 20 февраля 2020 г. №315-116/20П/од «О диагностических (лабораторных) исследованиях в рамках Программы государственных гарантий бесплатного оказания населению Нижегородской области медицинской помощи».

45. Приказ министерства здравоохранения Нижегородской области от 31 января 2020 г. № 315-50/20П/од «Об организации медицинской реабилитации непосредственно после стационарной помощи».

46. Приказ министерства здравоохранения Нижегородской области от 3 февраля 2020 г. № 315-57/20П/од «Об утверждении перечня медицинских организаций Нижегородской области, участвующих в оказании второго и третьего этапов медицинской реабилитации взрослого населения, и схем маршрутизации пациентов, нуждающихся в медицинской реабилитации».

47. Приказ Министерства здравоохранения Российской Федерации от 28 декабря 2020 г. № 1379н «Об утверждении перечня оборудования для оснащения и переоснащения медицинских организаций при реализации региональных программ модернизации первичного звена здравоохранения».

48. Постановление Правительства Российской Федерации от 31 марта 2021 г. № 512 «О внесении изменений в государственную программу Российской Федерации «Развитие здравоохранения».

49. Приказ Министерства здравоохранения Российской Федерации от 12 ноября 2012 г. № 902н «Об утверждении Порядка оказания медицинской помощи взрослому населению при заболеваниях глаза, его придаточного аппарата и орбиты».

50. Приказ Министерства здравоохранения РФ от 6 декабря 2017 г. № 974н «Об утверждении Правил проведения эндоскопических исследований» (не вступил в силу).

51. Приказ Министерства здравоохранения Российской Федерации от 15 ноября 2012 г. № 922н «Об утверждении Порядка оказания медицинской помощи взрослому населению по профилю «хирургия»».

52. Приказ Министерства здравоохранения РФ от 15 ноября 2012 г. № 926н «Об утверждении Порядка оказания медицинской помощи взрослому населению при заболеваниях нервной системы».

53. Приказ Министерства здравоохранения РФ от 12 ноября 2012 г. № 905н «Об утверждении Порядка оказания медицинской помощи населению по профилю «оториноларингология»».

54. Приказ Минздрава России от 12 ноября 2012 г. № 907н (ред. от 21 февраля 2020 г.) «Об утверждении Порядка оказания медицинской помощи взрослому населению по профилю «урология»».

55. Приказ Министерства здравоохранения РФ от 15 ноября 2012 г. № 924н «Об утверждении Порядка оказания медицинской помощи населению по профилю «дерматовенерология»».

56. Приказ Министерства здравоохранения РФ от 26 декабря 2016 г. № 997н «Об утверждении Правил проведения функциональных исследований».

57. Приказ Минздрава России от 20 июня 2013 г. № 388н (ред. от 21.02.2020) «Об утверждении Порядка оказания скорой, в том числе скорой специализированной, медицинской помощи».

58. Приказ Министерства здравоохранения РФ от 15 ноября 2012 г. № 923н «Об утверждении Порядка оказания медицинской помощи взрослому населению по профилю «терапия»».

59. Приказ Министерства здравоохранения РФ от 15 ноября 2012 г. № 919н «Об утверждении Порядка оказания медицинской помощи взрослому населению по профилю «анестезиология и реаниматология»».

60. Приказ Минздрава России от 20 октября 2020 г. № 1130н «Об утверждении Порядка оказания медицинской помощи по профилю «акушерство и гинекология»».

61. Приказ Министерства здравоохранения РФ от 8 июня 2020 г. № 557н «Об утверждении Правил проведения ультразвуковых исследований».

62. Приказ Министерства здравоохранения РФ от 9 июня 2020 г. № 560н «Об утверждении Правил проведения рентгенологических исследований».

63. Приказ от 25 декабря 1997 года № 380 «О состоянии и мерах по совершенствованию лабораторного обеспечения диагностики и лечения пациентов в учреждениях здравоохранения Российской Федерации».

64. Приказ Министерства здравоохранения РФ от 18 мая 2021 г. № 464н «Об утверждении Правил проведения лабораторных исследований».

Приложение № 6
к региональной программе
модернизации первичного звена
здравоохранения Нижегородской области

Таблица №1

Строительство (реконструкция) медицинских организаций, подведомственных органам исполнительной власти Нижегородской области и (или) муниципальных медицинских организаций, расположенных на территории Нижегородской области, оказывающих первичную медико-санитарную помощь взрослым и детям, их обособленных структурных подразделений, центральных районных и районных больниц

№ п/п	Наименование юридического лица (полностью)	Наименование объекта (РБ (в т.ч. центральные, межрайонные), УБ, поликлиники, детские поликлиники, поликлинические подразделения, амбулатории (в т.ч. врачебные, центры (отделения) общей врачебной практики (семейной медицины), ФАП, ФП, фельдшерские здравпункты, городские больницы,	Адрес объекта	Износ (%)**	Планируемое мероприятие (реконструкция, строительство взамен существующего, новое строительство)	Наличие детских подразделений (да/нет)	Количество населения, обслуживаемое медицинской организацией (структурным подразделением)***	Объем работ (кв.м.)	Мощность планируемого объекта (согласно ст.11)	Единицы измерения мощности планируемого объекта (посещений в смену, койко-мест для стационаров)	Планируемая стоимость работ (консолидированный бюджет)					Планируемая стоимость работ (федеральный бюджет)	Федеральный бюджет, в том числе по годам:					Планируемая стоимость работ (средства регионального бюджета)	Не софинансируемые расходы за счет средств федерального бюджета расходы субъекта Российской Федерации в части мероприятий по строительству (реконструкции), в том числе по годам:					Запланированный год завершения мероприятия по объекту
											Консолидированный бюджет, в том числе по годам:						Федеральный бюджет, в том числе по годам:						Не софинансируемые расходы за счет средств федерального бюджета расходы субъекта Российской Федерации в части мероприятий по строительству (реконструкции), в том числе по годам:					
											2021	2022	2023	2024	2025		2021	2022	2023	2024	2025		2021	2022	2023	2024	2025	

		детские городские больницы, областные (республиканские) больницы, центры консультативно-диагностические, (поликлиники консультативно-диагностические), центры консультативно-диагностические детские , (поликлиники консультативно-диагностические детские), дневной стационар, прочие (переход между стационаром)																									
1	2	3	4	5	6	7	8	9	10	11	12	13	14	15	16	17	18	19	20	21	22	23	24	25	26	27	28	29	30
1	ГБУЗ НО "Пильнинская центральная районная больница"	ФАП в с. Княжиха Пильнинского муниципального округа (ГБУЗ НО "Пильнинская	Нижегородская область, с. Княжиха Пильнинского муниципального	90	Строительство взамен существующего	нет	188	68,65	7	посещений в смену	12 000 000,00	0,00	0,00	12000000,00	0,00	0,00	11 374 240,26	0,00	0,00	11374240,26	0,00	0,00	625 759,74	0,00	0,00	625759,74	0,00	0,00	2023

		центральная районная больница")	округа																							
2	ГБУЗ НО "Ардатовская центральная районная больница"	ФАП в с. Туркуши Ардатовского муниципального района (ГБУЗ НО "Ардатовская центральная районная больница")	Нижегородская область, с. Туркуши Ардатовского муниципального района	90	Строительство взамен существующего	нет	467	68,65	7	посещений в смену	12 000 000,00	12000000,00	0,00	0,00	0,00	0,00	0,00	11374240,26	11374240,26	0,00	0,00	0,00	0,00	625759,74	625759,74	0,00	0,00	0,00	0,00	2021
3	ГБУЗ НО "Ардатовская центральная районная больница"	ФАП в с. Личадеево Ардатовского муниципального округа (ГБУЗ НО "Ардатовская центральная районная больница")	Нижегородская область, с. Личадеево Ардатовского муниципального округа	90	Строительство взамен существующего	нет	702	68,65	7	посещений в смену	12 000 000,00	0,00	12000000,00	0,00	0,00	0,00	0,00	11374240,26	0,00	11374240,26	0,00	0,00	0,00	625759,74	0,00	625759,74	0,00	0,00	0,00	2022
4	ГБУЗ НО "Ардатовская центральная районная больница"	ФАП в с. Кузятово Ардатовского муниципального округа (ГБУЗ НО "Ардатовская центральная районная больница")	Нижегородская облать, с. Кузятово Ардатовского муниципального округа	90	Строительство взамен существующего	нет	252	68,65	7	посещений в смену	12 000 000,00	0,00	0,00	12000000,00	0,00	0,00	0,00	11374240,26	0,00	0,00	11374240,26	0,00	0,00	625759,74	0,00	0,00	625759,74	0,00	0,00	2023

5	ГБУЗ НО "Богородская центральная районная больница"	ФАП в п. Комсомольский Богородского муниципального района (ГБУЗ НО "Богородская центральная районная больница")	Нижегородская область, п. Комсомольский Богородского муниципального округа	0	Новое строительство	нет	420	68,65	7	посещений в смену	12 000 000,00	12000000,00	0,00	0,00	0,00	0,00	11 374 240,26	11374240,26	0,00	0,00	0,00	0,00	625 759,74	625759,74	0,00	0,00	0,00	0,00	2021
6	ГБУЗ НО "Богородская центральная районная больница"	ФАП в д. Шумилово Богородского муниципального района (ГБУЗ НО "Богородская центральная районная больница")	Нижегородская область, д. Шумилово Богородского муниципального округа	0	Новое строительство	нет	200	68,65	7	посещений в смену	12 000 000,00	12000000,00	0,00	0,00	0,00	0,00	11 374 240,26	11374240,26	0,00	0,00	0,00	0,00	625 759,74	625759,74	0,00	0,00	0,00	0,00	2021
7	ГБУЗ НО "Богородская центральная районная больница"	ОВОП д. Березовка Богородского муниципального района (ГБУЗ НО "Богородская центральная районная больница")	Нижегородская область, д. Березовка Богородского муниципального округа	87	Строительство взамен существующего	нет	2031	150	15	посещений в смену	24 000 000,00	0,00	0,00	0,00	0,00	24000000,00	22 748 480,52	0,00	0,00	0,00	0,00	22748480,52	1 251 519,48	0,00	0,00	0,00	0,00	1251519,48	2025

8	ГБУЗ НО "Богородская центральная районная больница"	ФАП с. Лакша, Богородского муниципального района (ГБУЗ НО "Богородская центральная районная больница")	Нижегородская область, с. Лакша, Богородского муниципального округа	50*	Строительство взамен существующего	нет	1427	150	15	посещений в смену	12 000 000,00	0,00	0,00	0,00	0,00	12000000,00	11 374 240,26	0,00	0,00	0,00	0,00	11374240,26	625 759,74	0,00	0,00	0,00	0,00	625 759,74	2025
9	ГБУЗ НО "Богородская центральная районная больница"	ФАП д. Теряево, Богородского муниципального района (ГБУЗ НО "Богородская центральная районная больница")	д. Теряево Нижегородская область, Богородского муниципального округа	90	Строительство взамен существующего	нет	662	68,65	7	посещений в смену	12 000 000,00	0,00	0,00	0,00	0,00	12000000,00	11 374 240,26	0,00	0,00	0,00	0,00	11374240,26	625 759,74	0,00	0,00	0,00	0,00	625 759,74	2025
10	ГБУЗ НО "Большеболдинская центральная районная больница"	ФАП в с. Илларионово Большеболдинского муниципального района (ГБУЗ НО "Большеболдинская центральная районная больница")	Нижегородская область, с. Илларионово Большеболдинского муниципального округа	92	Строительство взамен существующего	нет	152	68,65	7	посещений в смену	12 000 000,00	12000000,00	0,00	0,00	0,00	0,00	11 374 240,26	11374240,26	0,00	0,00	0,00	0,00	625 759,74	625 759,74	0,00	0,00	0,00	0,00	2021

11	ГБУЗ НО "Большеболдинская центральная районная больница"	ФАП в с. Кондрыкино Большеболдинского муниципального округа (ГБУЗ НО "Большеболдинская центральная районная больница")	Нижегородская область, с. Кондрыкино Большеболдинского муниципального округа	91	Строительство взамен существующего	нет	244	68,65	7	посещений в смену	12 000 000,00	0,00	12000000,00	0,00	0,00	0,00	11 374 240,26	0,00	11374240,26	0,00	0,00	0,00	625 759,74	0,00	625 759,74	0,00	0,00	0,00	2022
12	ГБУЗ НО "Большеболдинская центральная районная больница"	ФАП в с. Сумароково Большеболдинского муниципального округа (ГБУЗ НО "Большеболдинская центральная районная больница")	Нижегородская область, с.Сумароково, Большеболдинского муниципального округа	85	Строительство взамен существующего	нет	380	68,65	7	посещений в смену	12 000 000,00	0,00	0,00	0,00	0,00	0,00	12000000,00	11 374 240,26	0,00	0,00	0,00	0,00	11374240,26	625 759,74	0,00	0,00	0,00	0,00	625 759,74	2025
13	ГБУЗ НО "Борская центральная районная больница"	ФАП в п. Большеорловское г.о.г. Бор (ГБУЗ НО "Борская центральная районная больница")	Нижегородская область, п. Большеорловское г.о.г. Бор	52,2*	Строительство взамен существующего	нет	813	100	7	посещений в смену	12 000 000,00	0,00	0,00	12000000,00	0,00	0,00	11 374 240,26	0,00	0,00	11374240,26	0,00	0,00	625 759,74	0,00	0,00	625 759,74	0,00	0,00	2023
14	ГБУЗ НО "Бутурлинская центральная районная больница"	ФАП в с. Борнуково Бутурлинского муниципального округа (ГБУЗ НО "Бутурлинская центральная районная больница")	Нижегородская область, с. Борнуково Бутурлинского муниципального округа	92	Строительство взамен существующего	нет	287	68,65	7	посещений в смену	12 000 000,00	0,00	12000000,00	0,00	0,00	0,00	11 374 240,26	0,00	11374240,26	0,00	0,00	0,00	625 759,74	0,00	625 759,74	0,00	0,00	0,00	2022

15	ГБУЗ НО "Бутурлинская центральная районная больница"	ФАП в с. Крутец Бутурлинского муниципального округа (ГБУЗ НО "Бутурлинская центральная районная больница")	Нижегородская область, с. Крутец Бутурлинского муниципального округа	91	Строительство взамен существующего	нет	186	68,65	7	посещений в смену	12 000 000,00	0,00	0,00	12000000,00	0,00	0,00	11374240,26	0,00	0,00	11374240,26	0,00	0,00	625759,74	0,00	0,00	625759,74	0,00	0,00	2023
16	ГБУЗ НО "Варнавинская центральная районная больница"	ФАП в с. Горки Варнавинского муниципального района (ГБУЗ НО "Варнавинская центральная районная больница")	Нижегородская область, с. Горки Варнавинского муниципального округа	0*	Новое строительство	нет	262	68,65	7	посещений в смену	12 000 000,00	12000000,00	0,00	0,00	0,00	0,00	11374240,26	11374240,26	0,00	0,00	0,00	0,00	625759,74	625759,74	0,00	0,00	0,00	0,00	2021
17	ГБУЗ НО "Варнавинская центральная районная больница"	ФАП в с. Макарий Варнавинского муниципального округа (ГБУЗ НО "Варнавинская центральная районная больница")	Нижегородская область, с. Макарий Варнавинского муниципального округа	90	Строительство взамен существующего	нет	627	68,65	7	посещений в смену	12 000 000,00	0,00	12000000,00	0,00	0,00	0,00	11374240,26	0,00	11374240,26	0,00	0,00	0,00	625759,74	0,00	625759,74	0,00	0,00	0,00	2022
18	ГБУЗ НО "Варнавинская центральная районная больница"	ФАП в с. с. Новониколькое, Варнавинского муниципального округа (ГБУЗ НО "Варнавинс	Нижегородская область, с. Новоникольское, Варнавинского муницип	90	Строительство взамен существующего	нет	188	68,65	7	посещений в смену	12 000 000,00	0,00	0,00	0,00	0,00	12000000,00	11374240,26	0,00	0,00	0,00	0,00	11374240,26	625759,74	0,00	0,00	0,00	0,00	625759,74	2025

		кая центральная районная больница")	ального округа																							
19	ГБУЗ НО "Варнавинская центральная районная больница"	ФАП в .п. Красный Луч Варнавинского муниципального округа (ГБУЗ НО "Варнавинская центральная районная больница")	Нижегородская область ,п. Красный Луч, Варнавинского муниципального округа	90	Строительство взамен существующего	нет	189	68,65	7	посещений в смену	12 000 000,00	0,00	0,00	0,00	0,00	0,00	12000000,00	11 374 240,26	0,00	0,00	0,00	0,00	11 374 240,26	625 759,74	0,00	0,00	0,00	0,00	625 759,74	2025
20	ГБУЗ НО "Вачская центральная районная больница"	ФАП в с. Беляйково Вачского муниципального района (ГБУЗ НО "Вачская центральная районная больница")	Нижегородская область, с. Беляйково Вачского муниципального округа	90	Строительство взамен существующего	нет	500	68,65	7	посещений в смену	12 000 000,00	12000000,00	0,00	0,00	0,00	0,00	11 374 240,26	11 374 240,26	0,00	0,00	0,00	0,00	625 759,74	625 759,74	0,00	0,00	0,00	0,00	2021
21	ГБУЗ НО "Вачская центральная районная больница"	ФАП в с. Польцо Вачского муниципального округа (ГБУЗ НО "Вачская центральная районная больница")	Нижегородская область, с. Польцо Вачского муниципального округа	0*	Новое строительство	нет	244	68,65	7	посещений в смену	12 000 000,00	0,00	12000000,00	0,00	0,00	0,00	11 374 240,26	0,00	11 374 240,26	0,00	0,00	0,00	625 759,74	0,00	625 759,74	0,00	0,00	0,00	2022

22	ГБУЗ НО "Вачская центральная районная больница"	ФАП в с. Епифаново Вачского муниципального округа (ГБУЗ НО "Вачская центральная районная больница")	Нижегородская область, с. Епифаново Вачского муниципального округа	90	Строительство взамен существующего	нет	181	68,65	7	посещений в смену	12 000 000,00	0,00	0,00	12000000,00	0,00	0,00	11374240,26	0,00	0,00	11374240,26	0,00	0,00	625759,74	0,00	0,00	625759,74	0,00	0,00	2023
23	ГБУЗ НО "Вачская центральная районная больница"	ФАП с. Федурино Вачского муниципального района (ГБУЗ НО "Вачская центральная районная больница")	Нижегородская область, с. Федурино Вачского муниципального округа	90	Строительство взамен существующего	нет	225	68,65	7	посещений в смену	12 000 000,00	0,00	0,00	0,00	0,00	12000000,00	11374240,26	0,00	0,00	0,00	0,00	11374240,26	625759,74	0,00	0,00	0,00	0,00	625759,74	2025
24	ГБУЗ НО "Ветлужская центральная районная больница им. доктора Гусева П.Ф."	ФАП в с. Стрелица Ветлужского муниципального округа (ГБУЗ НО "Ветлужская центральная районная больница им. доктора Гусева П.Ф.")	Нижегородская область, с. Стрелица Ветлужского муниципального округа	85	Строительство взамен существующего	нет	152	68,65	7	посещений в смену	12 000 000,00	0,00	12000000,00	0,00	0,00	0,00	11374240,26	0,00	11374240,26	0,00	0,00	0,00	625759,74	0,00	625759,74	0,00	0,00	0,00	2022
25	ГБУЗ НО "Ветлужская центральная районная больница им. доктора Гусева	ФАП в д. Скрябино Ветлужского муниципального округа (ГБУЗ НО "Ветлужская центральная	Нижегородская область, д. Скрябино Ветлужского муниципального	86	Строительство взамен существующего	нет	152	68,65	7	посещений в смену	12 000 000,00	0,00	0,00	12000000,00	0,00	0,00	11374240,26	0,00	0,00	11374240,26	0,00	0,00	625759,74	0,00	0,00	625759,74	0,00	0,00	2023

	П.Ф."	районная больница им. доктора Гусева П.Ф.")	округа																							
26	ГБУЗ НО "Володарская центральная районная больница"	ФАП в п. Красная Горка Володарского муниципального округа (ГБУЗ НО "Володарская центральная районная больница")	Нижегородская область, п. Красная Горка Володарского муниципального округа	90	Строительство взамен существующего	нет	438	68,65	7	посещений в смену	12 000 000,00	0,00	12000000,00	0,00	0,00	0,00	0,00	11 374 240,26	0,00	11 374 240,26	0,00	0,00	0,00	625 759,74	0,00	625 759,74	0,00	0,00	0,00	2022
27	ГБУЗ НО "Володарская центральная районная больница"	ОВОП в р.п. Смолино Володарского муниципального района (ГБУЗ НО "Володарская центральная районная больница")	Нижегородская область, р.п. Смолино Володарского муниципального округа	0*	Строительство взамен существующего	нет	2218	150	15	посещений в смену	24 000 000,00	0,00	24000000,00	0,00	0,00	0,00	0,00	22 748 480,52	0,00	22 748 480,52	0,00	0,00	0,00	1 251 519,48	0,00	1 251 519,48	0,00	0,00	0,00	2021
28	ГБУЗ НО "Володарская центральная районная больница"	ОВОП в р.п. Центральный Володарского муниципального округа (ГБУЗ НО "Володарская центральная	Нижегородская область, р.п. Центральный Володарского муниципального округа	60*	Строительство взамен существующего	нет	1364	150	15	посещений в смену	24 000 000,00	0,00	24000000,00	0,00	0,00	0,00	0,00	22 748 480,52	0,00	22 748 480,52	0,00	0,00	0,00	1 251 519,48	0,00	1 251 519,48	0,00	0,00	0,00	2022

		районная больница")																							
29	ГБУЗ НО "Воротынская центральная районная больница"	ФАП в с. Сомовка г.о. Воротынский (ГБУЗ НО "Воротынская центральная районная больница")	Нижегородская область, с. Сомовка г.о. Воротынский	0*	Строительство взамен существующего	нет	591	68,65	7	посещений в смену	12 000 000,00	12000000,00	0,00	0,00	0,00	0,00	0,00	11374240,26	1137424 0,26	0,00	0,00	0,00	0,00	625759,74	625759,74	0,00	0,00	0,00	0,00	2021
30	ГБУЗ НО "Воскресенская центральная районная больница"	ФАП в д. Бараново Воскресенского муниципального района (ГБУЗ НО "Воскресенская центральная рай онная больница")	Нижегородская область, д. Бараново Воскресенского муниципального округа	90	Строительство взамен существующего	нет	463	68,65	7	посещений в смену	12 000 000,00	12000000,00	0,00	0,00	0,00	0,00	0,00	11374240,26	1137424 0,26	0,00	0,00	0,00	0,00	625759,74	625759,74	0,00	0,00	0,00	0,00	2021
31	ГБУЗ НО "Воскресенская центральная районная больница"	ФАП в д.Асташиха Воскресенского муниципального округа (ГБУЗ НО "Воскресенская центральная районная больница")	Нижегородская область, д. Асташиха Воскресенского муниципального округа	90	Строительство взамен существующего	нет	361	68,65	7	посещений в смену	12 000 000,00	0,00	12000000,00	0,00	0,00	0,00	0,00	11374240,26	0,00	1137424 0,26	0,00	0,00	0,00	625759,74	0,00	625759,74	0,00	0,00	0,00	2022

32	ГБУЗ НО "Воскресенская центральная районная больница"	ФАП в д. Русениха Воскресенского муниципального округа (ГБУЗ НО "Воскресенская центральная районная больница")	Нижегородская область, д.Русениха Воскресенского муниципального округа	90	Строительство взамен существующего	нет	275	68,65	7	посещений в смену	12 000 000,00	0,00	0,00	12000000,00	0,00	0,00	11 374 240,26	0,00	0,00	11374240,26	0,00	0,00	625 759,74	0,00	0,00	625759,74	0,00	0,00	2023
33	ГБУЗ НО "Воскресенская центральная районная больница"	ФАП в д Большие ПоляныВоскресенского муниципального округа (ГБУЗ НО "Воскресенская центральная районная больница")	Нижегородская область, д Большие ПоляныВоскресенского муниципального округа	0	Новое строительство	нет	120	68,65	7	посещений в смену	12 000 000,00	0,00	0,00	0,00	0,00	12000000,00	11 374 240,26	0,00	0,00	0,00	0,00	11374240,26	625 759,74	0,00	0,00	0,00	0,00	625759,74	2025
34	ГБУЗ НО "Воскресенская центральная районная больница"	ФАП вд. Шадрино Воскресенского муниципального округа (ГБУЗ НО "Воскресенская центральная районная больница")	Нижегородская область, д. Шадрино Воскресенского муниципального округа	87	Строительство взамен существующего	нет	372	68,65	7	посещений в смену	12 000 000,00	0,00	0,00	0,00	0,00	12000000,00	11 374 240,26	0,00	0,00	0,00	0,00	11374240,26	625 759,74	0,00	0,00	0,00	0,00	625759,74	2025
35	ГБУЗ НО "Городецкая центральная районная больница"	ФАП в р.п. Первомайский Городецкого муниципального округа (ГБУЗ НО "Городецкая	Нижегородская область, р.п. Первомайский Городецкого муницип	85	Строительство взамен существующего	нет	1400	100	7	посещений в смену	12 000 000,00	0,00	0,00	12000000,00	0,00	0,00	11 374 240,26	0,00	0,00	11374240,26	0,00	0,00	625 759,74	0,00	0,00	625759,74	0,00	0,00	2023

		центральная районная больница")	ального округа																							
36	ГБУЗ НО "Городецкая центральная районная больница"	ОВОП в с. Строчково Городецкого муниципального округа (ГБУЗ НО "Городецкая центральная районная больница")	Нижегородская область, с. Строчково Городецкого муниципального округа	0*	Строительство взамен существующего	нет	1346	150	15	посещений в смену	24 000 000,00	0,00	0,00	24000000,00	0,00	0,00	22748480,52	0,00	0,00	22748480,52	0,00	0,00	1 251 519,48	0,00	0,00	1251519,48	0,00	0,00	2023
37	ГБУЗ НО "Городецкая центральная районная больница"	Поликлиника детская на 300 посещений в смену в г. Городец (ГБУЗ НО "Городецкая центральная районная больница")	Нижегородская область, Городецкий муниципальный округ, г. Городец	0*	Новое строительство	да	9498	5000	300	посещений в смену	197 962 270,00	0,00	0,00	0,00	98981170,00	98981100,00	187639231,00	0,00	0,00	0,00	93819631,00	93819600,00	10 323 039,00	0,00	0,00	0,00	51615539,00	51615500,00	2025
38	ГБУЗ НО "Городская больница № 2 г.Дзержинска»	ОВОП в п. Бабушкино г.о.г. Дзержинск (ГБУЗ НО "Городская больница №2 г. Дзержинска")	Нижегородская область, п. Бабушкино г.о.г. Дзержинск	0	Новое строительство	нет	3000	150	15	посещений в смену	24 000 000,00	0,00	0,00	24000000,00	0,00	0,00	0,00	22748480,52	0,00	0,00	22748480,52	0,00	0,00	1 251 519,48	0,00	0,00	1251519,48	0,00	0,00	2022

39	ГБУЗ НО "Городская больница № 30 Советского района г.Нижнего Новгорода"	Поликлиника взрослая на 500 посещений в смену в г.о.г. Нижний Новгород (ГБУЗ НО «Городская поликлиника № 30 Советского района г. Нижнего Новгорода»)	Нижегородская область, г.о.г. Нижний Новгород, Советский район	0*	Новое строительство	нет	6000	10000	500	посещений в смену	592 699 800,00	0,00	0,00	0,00	296 349 900,00	296 349 900,00	561 792 446,97	0,00	0,00	0,00	280 896 246,97	280 896 200,00	30 907 353,03	0,00	0,00	0,00	154 536 53,03	154 537 00,00	2025
40	ГБУЗ НО "Городская поликлиника № 1 Приокского района г.Нижнего Новгорода"	Поликлиника взрослая на 250 посещений в смену в п. Новинки г.о.г. Нижний Новгород (ГБУЗ НО "Городская поликлиника №1 Приокского района г. Нижнего Новгорода"	Нижегородская область, п. Новинки г.о.г. Нижний Новгород	0*	Новое строительство	нет	20000	4000	250	посещений в смену	361 158 335,00	0,00	54 173 720,00	54 173 775,00	252 810 840,00	0,00	342 325 195,17	0,00	51 348 810,94	51 348 795,00	239 627 589,23	0,00	18 833 139,83	0,00	28 249 09,06	28 249 80,00	131 833 250,77	0,00	2024
41	ГБУЗ НО "Дальнеконстантиновская центральная районная больница"	ФАП в с. Румянцево Дальнеконстантиновского муниципального округа (ГБУЗ НО "Дальнеконстантиновская центральная	Нижегородская область, с. Румянцево Дальнеконстантиновского муниципального округа	85	Строительство взамен существующего	нет	546	68,65	7	посещений в смену	12 000 000,00	0,00	120 000 000,00	0,00	0,00	0,00	11 374 240,26	0,00	11 374 240,26	0,00	0,00	0,00	625 759,74	0,00	62 575 9,74	0,00	0,00	0,00	2022

		районная больница")																								
42	ГБУЗ НО "Дальнеконстантиновская центральная районная больница"	ФАП в п. Дубрава Дальнеконстантиновского муниципального округа (ГБУЗ НО "Дальнеконстантиновская центральная районная больница")	Нижегородская область, п. Дубрава Дальнеконстантиновского муниципального округа	85	Строительство взамен существующего	нет	663	68,65	7	посещений в смену	12 000 000,00	0,00	0,00	12000000,00	0,00	0,00	11 374 240,26	0,00	0,00	11374240,26	0,00	0,00	625 759,74	0,00	0,00	625759,74	0,00	0,00	2023
43	ГБУЗ НО "Детская городская больница № 17 Сормовского района г.Нижнего Новгорода"	Поликлиника детская на 500 посещений в смену в г.о.г. Нижний Новгород (ГБУЗ НО "Детская городская больница №17 Сормовского района г. Нижнего Новгорода")	Нижегородская область, г.о.г. Нижний Новгород, Сормовский район	0*	новое строительство	да	16500	10000	500	посещений в смену	286 501 220,00	0,00	0,00	0,00	143250620,00	143250600,00	271 561 161,54	0,00	0,00	0,00	135780580,77	135780580,77	14 940 058,46	0,00	0,00	0,00	74700039,23	74700019,23	2025

44	ГБУЗ НО "Дивеевская Центральная районная больница имени академика Н. Н. Блохина"	ФАП с. Конново, Дивеевский муниципальный округ, (ГБУЗ НО "Дивеевская центральная районная больница")	Нижегородская область, Дивеевский муниципальный округ, с. Конново	85	Строительство взамен существующего	нет	481	68,65	7	посещений в смену	12 000 000,00	0,00	0,00	0,00	0,00	0,00	12000000,00	11 374 240,26	0,00	0,00	0,00	0,00	11 374 240,26	625 759,74	0,00	0,00	0,00	0,00	625 759,74	2025
45	ГБУЗ НО "Княгининская центральная районная больница"	ФАП в с. Шишковердь Княгининского муниципального округа (ГБУЗ НО "Княгининская центральная районная больница")	Нижегородская область, с. Шишковердь Княгининского муниципального округа	90	Строительство взамен существующего	нет	165	68,65	7	посещений в смену	12 000 000,00	0,00	12000000,00	0,00	0,00	0,00	11 374 240,26	0,00	11 374 240,26	0,00	0,00	0,00	625 759,74	0,00	625 759,74	0,00	0,00	0,00	2022
46	ГБУЗ НО "Пильнинская центральная районная больница"	ФАП в д. Беловка Пильнинского муниципального округа (ГБУЗ НО "Пильнинская центральная районная больница")	Нижегородская область, д. Беловка Пильнинского муниципального округа	90	Строительство взамен существующего	нет	170	68,65	7	посещений в смену	12 000 000,00	0,00	12000000,00	0,00	0,00	0,00	11 374 240,26	0,00	11 374 240,26	0,00	0,00	0,00	625 759,74	0,00	625 759,74	0,00	0,00	0,00	2022
47	ГБУЗ НО "Княгининская центральная районная больница"	ФАП в д. Бубенки Княгининского муниципального округа (ГБУЗ НО "Княгининская	Нижегородская область, д. Бубенки Княгининского муниципального	90	Строительство взамен существующего	нет	331	68,65	7	посещений в смену	12 000 000,00	0,00	0,00	12000000,00	0,00	0,00	11 374 240,26	0,00	0,00	11 374 240,26	0,00	0,00	625 759,74	0,00	0,00	625 759,74	0,00	0,00	2023

		центральная районная больница")	округа																							
48	ГБУЗ НО "Княгининская центральная районная больница"	ФАП в с. Егорьевское Княгининского муниципального округа (ГБУЗ НО "Княгининская центральная районная больница")	Нижегородская область, с. Егорьевское Княгининского муниципального округа	90	Строительство взамен существующего	нет	159	68,65	7	посещений в смену	12 000 000,00	0,00	0,00	12000000,00	0,00	0,00	11 374 240,26	0,00	0,00	11374240,26	0,00	0,00	625 759,74	0,00	0,00	625759,74	0,00	0,00	2023
49	ГБУЗ НО "Краснобаковская центральная районная больница"	ФАП в п. Шеманиха Краснобаковского муниципального округа (ГБУЗ НО "Краснобаковская центральная районная больница")	Нижегородская область, Краснобаковский муниципальный округ, п. Шеманиха	85	Строительство взамен существующего	нет	1200	100	7	посещений в смену	12 000 000,00	0,00	0,00	0,00	0,00	12000000,00	11 374 240,26	0,00	0,00	0,00	0,00	11374240,26	625 759,74	0,00	0,00	0,00	0,00	625759,74	2025
50	ГБУЗ НО "Ковернинская центральная районная больница"	ФАП в с. Хохлома Ковернинского муниципального района (ГБУЗ НО "Ковернинская центральная районная боль ница")	Нижегородская область, с. Хохлома Ковернинского муниципального округа	100	Строительство взамен существующего	нет	481	68,65	7	посещений в смену	12 000 000,00	12000000,00	0,00	0,00	0,00	0,00	11 374 240,26	11374240,26	0,00	0,00	0,00	0,00	625 759,74	625759,74	0,00	0,00	0,00	0,00	2021

51	ГБУЗ НО "Ковернинская центральная районная больница"	ФАП в с. Белбаж Ковернинского муниципального округа (ГБУЗ НО "Ковернинская центральная районная больница")	Нижегородская область, с. Белбаж Ковернинского муниципального округа	0*	Новое строительство	нет	481	68,65	7	посещений в смену	12 000 000,00	0,00	0,00	12000000,00	0,00	0,00	11374240,26	0,00	0,00	11374240,26	0,00	0,00	625759,74	0,00	0,00	625759,74	0,00	0,00	2023
52	ГБУЗ НО "Кстовская центральная районная больница"	Поликлиника детская на 500 посещений в смену в г. Кстово (ГБУЗ НО "Кстовская центральная районная больница")	Нижегородская область, г. Кстово	0*	Новое строительство	да	24600	10000	500	посещений в смену	286 501 275,00	0,00	42975180,00	42975225,00	85950370,00	114600500,00	271560995,72	0,00	40734100,00	40734176,42	81468306,57	108624412,73	14940279,28	0,00	22410800,00	22410488,58	44820633,43	59760887,27	2025
53	ГБУЗ НО "Кстовская центральная районная больница"	ФАП в с.Зелецино Кстовского муницыпального окуга (ГБУЗ НО "Кстовская центральная районная больница")	Нижегородская область, с.Зелецино, Кстовского муницыпального округа	0	Новое строительство	нет	399	68,65	7	посещений в смену	12 000 000,00	0,00	0,00	0,00	0,00	12000000,00	11374240,26	0,00	0,00	0,00	0,00	11374240,26	625759,74	0,00	0,00	0,00	0,00	625759,74	2025
54	ГБУЗ НО "Кулебакская центральная районная больница"	ФАП в п. Молочная Ферма г.о.г. Кулебаки (ГБУЗ НО "Кулебакская центральная районная больница")	Нижегородская область, п. Молочная Ферма г.о.г. Кулебаки	90	Строительство взамен существующего	нет	186	68,65	7	посещений в смену	12 000 000,00	0,00	0,00	12000000,00	0,00	0,00	11374240,26	0,00	0,00	11374240,26	0,00	0,00	625759,74	0,00	0,00	625759,74	0,00	0,00	2023

55	ГБУЗ НО "Лысковская центральная районная больница"	ФАП в с. Просек Лысковского муниципального округа (ГБУЗ НО "Лысковская центральная районная больница")	Нижегородская область, с. Просек Лысковского муниципального округа	100	Строительство взамен существующего	нет	1486	100	7	посещений в смену	12 000 000,00	0,00	0,00	12000000,00	0,00	0,00	11374240,26	0,00	0,00	11374240,26	0,00	0,00	625759,74	0,00	0,00	625759,74	0,00	0,00	2023
56	ГБУЗ НО "Навашинская центральная районная больница"	ФАП в п. Теша г.о Навашинский (ГБУЗ НО "Навашинская центральная районная больница")	Нижегородская область, п. Теша г.о Навашинский	92	Строительство взамен существующего	нет	987	100	7	посещений в смену	12 000 000,00	0,00	0,00	12000000,00	0,00	0,00	11374240,26	0,00	0,00	11374240,26	0,00	0,00	625759,74	0,00	0,00	625759,74	0,00	0,00	2023
57	ГБУЗ НО "Навашинская центральная районная больница"	ФАП в д. Малое Окулово г.о. Навашинский (ГБУЗ НО "Навашинская центральная районная больница")	Нижегородская область, д. Малое Окулово г.о. Навашинский	85*	Строительство взамен существующего	нет	248	68,65	7	посещений в смену	12 000 000,00	0,00	0,00	12000000,00	0,00	0,00	11374240,26	0,00	0,00	11374240,26	0,00	0,00	625759,74	0,00	0,00	625759,74	0,00	0,00	2022
58	ГБУЗ НО "Навашинская центральная районная больница"	ФАП в д. Горицы г.о. Навашинский (ГБУЗ НО "Навашинская центральная районная больница")	Нижегородская область, д. Горицы г.о. Навашинский	92	Строительство взамен существующего	нет	119	68,65	7	посещений в смену	12 000 000,00	0,00	0,00	12000000,00	0,00	0,00	11374240,26	0,00	0,00	11374240,26	0,00	0,00	625759,74	0,00	0,00	625759,74	0,00	0,00	2021

59	ГБУЗ НО "Навашинская центральная районная больница"	ФАП в д. Салавирь г.о. Навашинский (ГБУЗ НО "Навашинская центральная районная больница")	Нижегородская область, д. Салавирь г.о. Навашинский	90	Строительство взамен существующего	нет	172	68,65	7	посещений в смену	12 000 000,00	0,00	0,00	12000000,00	0,00	0,00	11374240,26	0,00	0,00	11374240,26	0,00	0,00	625759,74	0,00	0,00	625759,74	0,00	0,00	2023
60	ГБУЗ НО "Навашинская центральная районная больница"	ФАП в д. Рогово г.о. Навашинский (ГБУЗ НО "Навашинская центральная районная больница")	Нижегородская область, д. Рогово г.о. Навашинский	90	Строительство взамен существующего	нет	151	68,65	7	посещений в смену	12 000 000,00	0,00	12000000,00	0,00	0,00	0,00	11374240,26	0,00	11374240,26	0,00	0,00	0,00	625759,74	0,00	625759,74	0,00	0,00	0,00	2022
61	ГБУЗ НО "Навашинская центральная районная больница"	ОВОП в с. Поздняково г.о. Навашинский (ГБУЗ НО "Навашинская центральная районная больница")	Нижегородская область, с. Поздняково г.о. Навашинский	90	Строительство взамен существующего	нет	705	150	15	посещений в смену	24 000 000,00	0,00	0,00	24000000,00	0,00	0,00	22748480,52	0,00	0,00	22748480,52	0,00	0,00	1 251519,48	0,00	0,00	1251519,48	0,00	0,00	2023
62	ГБУЗ НО "Первомайская центральная районная больница"	ФАП в с. Кошелиха г.о.г Первомайск (ГБУЗ НО "Первомайская центральная районная боль ница")	Нижегородская область, с. Кошелиха г.о.г Первомайск	90	Строительство взамен существующего	нет	479	68,65	7	посещений в смену	12 000 000,00	12000000,00	0,00	0,00	0,00	0,00	11374240,26	11374240,26	0,00	0,00	0,00	0,00	625759,74	625759,74	0,00	0,00	0,00	0,00	2021
63	ГБУЗ НО "Первомайская центральная районная	ФАП в с. Нелей г.о.г Первомайск (ГБУЗ НО "Первомайс	Нижегородская область, с. Нелей г.о.г	90	Строительство взамен	нет	191	68,65	7	посещений в смену	12 000 000,00	0,00	12000000,	0,00	0,00	0,00	11374240,26	0,00	11374240,	0,00	0,00	0,00	625759,74	0,00	625759,74	0,00	0,00	0,00	2022

	больница"	кая центральная районная больница")	Первомайск		ствующего							00						26								
64	ГБУЗ НО "Первомайская центральная районная больница"	ФАП в с. Николаевка г.о.г Первомайск (ГБУЗ НО "Первомайская центральная районная больница")	Нижегородская область, с. Николаевка г.о.г Первомайск	90	Строительство взамен существующего	нет	322	68,65	7	посещений в смену	12 000 000,00	0,00	0,00	12000000,00	0,00	0,00	11374240,26	0,00	0,00	11374240,26	0,00	0,00	625759,74	0,00	0,00	625759,74	0,00	0,00	2023
65	ГБУЗ НО "Перевозская центральная районная больница"	ФАП в д. Каменка г.о. Перевозский (ГБУЗ НО "Перевозская центральная районная больница")	Нижегородская область, д. Каменка г.о. Перевозский	58*	Строительство взамен существующего	нет	243	68,65	7	посещений в смену	12 000 000,00	0,00	0,00	12000000,00	0,00	0,00	11374240,26	0,00	0,00	11374240,26	0,00	0,00	625759,74	0,00	0,00	625759,74	0,00	0,00	2022
66	ГБУЗ НО "Пильнинская центральная районная больница"	ФАП с Озерки, Пильнинский муниципальный округ (ГБУЗ НО "Пильнинская центральная районная больница")	Нижегородская область, Пильнинский муниципальный округ, с Озерки	85	Строительство взамен существующего	нет	193	68,65	7	посещений в смену	12 000 000,00	0,00	0,00	0,00	0,00	12000000,00	11374240,26	0,00	0,00	0,00	0,00	11374240,26	625759,74	0,00	0,00	0,00	0,00	625759,74	2025
67	ГБУЗ НО "Семеновская центральная районная больница"	ФП в с. Успенское г.о. Семеновский (ГБУЗ НО "Семеновск	Нижегородская область, с. Успенское г.о. Семенов	85	Строительство взамен существую	нет	159	68,65	7	посещений в смену	12 000 000,00	12000000,00	0,00	0,00	0,00	0,00	11374240,26	11374240,26	0,00	0,00	0,00	0,00	625759,74	625759,74	0,00	0,00	0,00	0,00	2021

		ая центральная районная больница")	ский		щего																					
68	ГБУЗ НО "Сергачская центральная районная больница"	ФАП в с. Грибаново Сергачского муниципального округа (ГБУЗ НО "Сергачская центральная районная больница")	Нижегородская область, с. Грибаново Сергачского муниципального округа	20*	Строительство взамен существующего	нет	338	68,65	7	посещений в смену	12 000 000,00	0,00	12000000,00	0,00	0,00	0,00	0,00	11 374 240,26	0,00	11374240,26	0,00	0,00	0,00	625 759,74	0,00	625759,74	0,00	0,00	0,00	2022
69	ГБУЗ НО "Сергачская центральная районная больница"	ФАП в с. Пожарки Сергачского муниципального округа (ГБУЗ НО "Сергачская центральная районная больница")	Нижегородская область, с. Пожарки Сергачского муниципального округа	82	Строительство взамен существующего	нет	863	100	7	посещений в смену	12 000 000,00	0,00	0,00	12000000,00	0,00	0,00	0,00	11 374 240,26	0,00	0,00	11374240,26	0,00	0,00	625 759,74	0,00	0,00	625759,74	0,00	0,00	0,00	2023
70	ГБУЗ НО "Сеченовская центральная районная больница"	ФП в с. Липовка Сеченовского муниципального округа (ГБУЗ НО "Сеченовская центральная районная больница")	Нижегородская область, с. Липовка Сеченовского муниципального округа	90	Строительство взамен существующего	нет	193	68,65	7	посещений в смену	12 000 000,00	0,00	12000000,00	0,00	0,00	0,00	0,00	11 374 240,26	0,00	11374240,26	0,00	0,00	0,00	625 759,74	0,00	625759,74	0,00	0,00	0,00	2022

71	ГБУЗ НО "Сеченовская центральная районная больница"	ФАП в с. Рогожка Сеченовского муниципального округа (ГБУЗ НО "Сеченовская центральная районная больница")	Нижегородская область, с. Рогожка Сеченовского муниципального округа	90	Строительство взамен существующего	нет	293	68,65	7	посещений в смену	12 000 000,00	0,00	0,00	12000000,00	0,00	0,00	11374240,26	0,00	0,00	11374240,26	0,00	0,00	625759,74	0,00	0,00	625759,74	0,00	0,00	2023
72	ГБУЗ НО "Сокольская центральная районная больница"	ФАП в д. Дресвищи г.о. Сокольский (ГБУЗ НО "Сокольская центральная районная больница")	Нижегородская область, д. Дресвищи г.о. Сокольский	90*	Строительство взамен существующего	нет	308	68,65	7	посещений в смену	12 000 000,00	12000000,00	0,00	0,00	0,00	0,00	11374240,26	11374240,26	0,00	0,00	0,00	0,00	625759,74	625759,74	0,00	0,00	0,00	0,00	2021
73	ГБУЗ НО "Сокольская центральная районная больница"	ФАП в п. Летняя База г.о. Сокольский (ГБУЗ НО "Сокольская центральная районная больница")	Нижегородская область, п. Летняя База г.о. Сокольский	90*	Строительство взамен существующего	нет	360	68,65	7	посещений в смену	12 000 000,00	0,00	12000000,00	0,00	0,00	0,00	11374240,26	0,00	11374240,26	0,00	0,00	0,00	625759,74	0,00	625759,74	0,00	0,00	0,00	2022
74	ГБУЗ НО "Сокольская центральная районная больница"	ФАП в д. Заболотное г.о. Сокольский (ГБУЗ НО "Сокольская центральная районная больница")	Нижегородская область, д. Заболотное г.о. Сокольский	90*	Строительство взамен существующего	нет	454	68,65	7	посещений в смену	12 000 000,00	0,00	0,00	12000000,00	0,00	0,00	11374240,26	0,00	0,00	11374240,26	0,00	0,00	625759,74	0,00	0,00	625759,74	0,00	0,00	2023

75	ГБУЗ НО "Сосновская центральная районная больница"	ФАП в с. Бараново Сосновского муниципального района (ГБУЗ НО "Сосновская центральная районная больница")	Нижегородская область, с. Бараново Сосновского муниципального округа	90	Строительство взамен существующего	нет	337	68,65	7	посещений в смену	12 000 000,00	12000000,00	0,00	0,00	0,00	0,00	0,00	11374240,26	11374240,26	0,00	0,00	0,00	0,00	625759,74	625759,74	0,00	0,00	0,00	0,00	2021
76	ГБУЗ НО "Сосновская центральная районная больница"	ФАП в с. Лесуново Сосновского муниципального округа (ГБУЗ НО "Сосновская центральная районная больница")	Нижегородская область, с. Лесуново Сосновского муниципального округа	90	Строительство взамен существующего	нет	270	68,65	7	посещений в смену	12 000 000,00	0,00	12000000,00	0,00	0,00	0,00	0,00	11374240,26	0,00	11374240,26	0,00	0,00	0,00	625759,74	0,00	625759,74	0,00	0,00	0,00	2022
77	ГБУЗ НО "Спасская центральная районная больница"	ФАП в с. Вазьянка Спасского муниципального района (ГБУЗ НО "Спасская центральная районная больница")	Нижегородская область, с. Вазьянка Спасского муниципального округа	90	Строительство взамен существующего	нет	351	68,65	7	посещений в смену	12 000 000,00	12000000,00	0,00	0,00	0,00	0,00	0,00	11374240,26	11374240,26	0,00	0,00	0,00	0,00	625759,74	625759,74	0,00	0,00	0,00	0,00	2021
78	ГБУЗ НО "Спасская центральная районная больница"	ФАП в д. Старое Дружково Спасского муниципального округа (ГБУЗ НО "Спасская центральная районная больница")	Нижегородская область, д. Старое Дружково Спасского муниципального округа	90	Строительство взамен существующего	нет	191	68,65	7	посещений в смену	12 000 000,00	0,00	12000000,00	0,00	0,00	0,00	0,00	11374240,26	0,00	11374240,26	0,00	0,00	0,00	625759,74	0,00	625759,74	0,00	0,00	0,00	2022

79	ГБУЗ НО "Спасская центральная районная больница"	ФАП в д. Турбанка Спасского муниципального округа (ГБУЗ НО "Спасская центральная районная больница")	Нижегородская область, д. Турбанка Спасского муниципального округа	100	Строительство взамен существующего	нет	657	68,65	7	посещений в смену	12 000 000,00	0,00	0,00	12000000,00	0,00	0,00	11374240,26	0,00	0,00	11374240,26	0,00	0,00	625759,74	0,00	0,00	625759,74	0,00	0,00	2023
80	ГБУЗ НО "Спасская центральная районная больница"	ФАП в с. Елховка Спасского муниципального округа (ГБУЗ НО "Спасская центральная районная больница")	Нижегородская область, Спасский муниципальный округ, с. Елховка,	85	Строительство взамен существующего	нет	178	68,65	7	посещений в смену	12 000 000,00	0,00	0,00	0,00	0,00	12000000,00	11374240,26	0,00	0,00	0,00	0,00	11374240,26	625759,74	0,00	0,00	0,00	0,00	625759,74	2025
81	ГБУЗ НО "Тоншаевская центральная районная больница"	ФАП в п. Шерстки Тоншаевского муниципального района (ГБУЗ НО "Тоншаевская центральная районная больница)	Нижегородская область, п. Шерстки Тоншаевского муниципального округа	90	Строительство взамен существующего	нет	400	68,65	7	посещений в смену	12 000 000,00	12000000,00	0,00	0,00	0,00	0,00	11374240,26	11374240,26	0,00	0,00	0,00	0,00	625759,74	625759,74	0,00	0,00	0,00	0,00	2021
82	ГБУЗ НО "Тоншаевская центральная районная больница"	ФАП в д. Березята Тоншаевского муниципального округа (ГБУЗ НО "Тоншаевская центральная районная больница")	Нижегородская область, д. Березята Тоншаевского муниципального округа	75*	Строительство взамен существующего	нет	390	68,65	7	посещений в смену	12 000 000,00	0,00	12000000,00	0,00	0,00	0,00	11374240,26	0,00	11374240,26	0,00	0,00	0,00	625759,74	0,00	625759,74	0,00	0,00	0,00	2022

83	ГБУЗ НО "Тоншаевская центральная районная больница"	ФАП в д. Ширта Тоншаевского муниципального округа (ГБУЗ НО "Тоншаевская центральная районная больница")	Нижегородская область, д. Ширта Тоншаевского муниципального округа	35*	Строительство взамен существующего	нет	300	68,65	7	посещений в смену	12 000 000,00	0,00	0,00	12000000,00	0,00	0,00	11 374 240,26	0,00	0,00	11374240,26	0,00	0,00	625 759,74	0,00	0,00	625759,74	0,00	0,00	2023
84	ГБУЗ НО "Уразовская центральная районная больница"	ФАП в д. Пошатово Краснооктябрьского муниципального округа (ГБУЗ НО "Уразовская центральная районная больница")	Нижегородская область, д. Пошатово Краснооктябрьского муниципального округа	30*	Строительство взамен существующего	нет	328	68,65	7	посещений в смену	12 000 000,00	0,00	12000000,00	0,00	0,00	0,00	11 374 240,26	0,00	11374240,26	0,00	0,00	0,00	625 759,74	0,00	625759,74	0,00	0,00	0,00	2022
85	ГБУЗ НО "Уразовская центральная районная больница"	ФАП в с. Чембилей Краснооктябрьского муниципального районаа (ГБУЗ НО "Уразовская центральная районная больница")	Нижегородская область, с. Чембилей Краснооктябрьского муниципального округа	0*	Строительство взамен существующего	нет	260	68,65	7	посещений в смену	12 000 000,00	12000000,00	0,00	0,00	0,00	0,00	11 374 240,26	11374240,26	0,00	0,00	0,00	0,00	625 759,74	625759,74	0,00	0,00	0,00	0,00	2021
86	ГБУЗ НО "Уренская центральная районная больница"	ФАП в д. Тулага Уренского муниципального района (ГБУЗ НО "Уренская центральная районная	Нижегородская область, д. Тулага Уренского муниципального округа	60*	Строительство взамен существующего	нет	364	68,65	7	посещений в смену	12 000 000,00	12000000,00	0,00	0,00	0,00	0,00	11 374 240,26	11374240,26	0,00	0,00	0,00	0,00	625 759,74	625759,74	0,00	0,00	0,00	0,00	2021

		больница")																								
87	ГБУЗ НО "Уренская центральная районная больница"	ФАП в с. Темта Уренского муниципального округа (ГБУЗ НО "Уренская центральная районная больница")	Нижегородская область, с. Темта Уренского муниципального округа	50	Строительство взамен существующего	нет	972	100	7	посещений в смену	12 000 000,00	0,00	12000000,00	0,00	0,00	0,00	0,00	11374240,26	0,00	11374240,26	0,00	0,00	0,00	625759,74	0,00	625759,74	0,00	0,00	0,00	2022
88	ГБУЗ НО "Уренская центральная районная больница"	ФАП в д. Большой Терсень Уренского муниципального округа (ГБУЗ НО "Уренская центральная районная больница")	Нижегородская область, д. Большой Терсень Уренского муниципального округа	60*	Строительство взамен существующего	нет	894	100	7	посещений в смену	12 000 000,00	0,00	0,00	12000000,00	0,00	0,00	0,00	11374240,26	0,00	0,00	11374240,26	0,00	0,00	625759,74	0,00	0,00	625759,74	0,00	0,00	2023
89	ГБУЗ НО "Чкаловская центральная районная больница"	ФАП в д. Кузнецово г.о.г. Чкаловск (ГБУЗ НО "Чкаловская центральная районная больница")	Нижегородская область, д. Кузнецово г.о.г. Чкаловск	10*	Строительство взамен существующего	нет	1039	100	7	посещений в смену	12 000 000,00	12000000,00	0,00	0,00	0,00	0,00	0,00	11374240,26	11374240,26	0,00	0,00	0,00	0,00	625759,74	625759,74	0,00	0,00	0,00	0,00	2021
90	ГБУЗ НО "Чкаловская центральная районная больница"	ФАП в с. Чистое г.о.г. Чкаловск (ГБУЗ НО "Чкаловская центральная районная больница")	Нижегородская область, с. Чистое г.о.г. Чкаловск	91	Строительство взамен существующего	нет	867	68,65	7	посещений в смену	12 000 000,00	0,00	12000000,00	0,00	0,00	0,00	0,00	11374240,26	0,00	11374240,26	0,00	0,00	0,00	625759,74	0,00	625759,74	0,00	0,00	0,00	2022

91	ГБУЗ НО "Чкаловская центральная районная больница"	ФАП в с. Белое г.о.г. Чкаловск (ГБУЗ НО "Чкаловская центральная районная больница")	Нижегородская область, с. Белое г.о.г. Чкаловск	89	Строительство взамен существующего	нет	228	68,65	7	посещений в смену	12 000 000,00	0,00	0,00	0,00	0,00	0,00	12000000,00	11374240,26	0,00	0,00	0,00	0,00	11374240,26	625759,74	0,00	0,00	0,00	0,00	625759,74	2025
92	ГБУЗ НО "Чкаловская центральная районная больница"	ФАП в с. Вершилово г.о.г. Чкаловск (ГБУЗ НО "Чкаловская центральная районная больница")	Нижегородская область, с. Вершилово г.о.г. Чкаловск	91	Строительство взамен существующего	нет	423	68,65	7	посещений в смену	12 000 000,00	0,00	0,00	12000000,00	0,00	0,00	11374240,26	0,00	0,00	11374240,26	0,00	0,00	625759,74	0,00	0,00	625759,74	0,00	0,00	2023
93	ГБУЗ НО "Чкаловская центральная районная больница"	ФАП в д. Железово г.о.г. Чкаловск (ГБУЗ НО "Чкаловская центральная районная больница")	Нижегородская область, д. Железово г.о.г. Чкаловск	91	Строительство взамен существующего	нет	285	68,65	7	посещений в смену	12 000 000,00	0,00	0,00	12000000,00	0,00	0,00	11374240,26	0,00	0,00	11374240,26	0,00	0,00	625759,74	0,00	0,00	625759,74	0,00	0,00	2023
94	ГБУЗ НО "Шарангская центральная районная больница"	ФАП в с. Роженцово Шарангского муниципального района (ГБУЗ НО "Шарангская центральная районная больница")	Нижегородская область, с. Роженцово Шарангского муниципального округа	95	Строительство взамен существующего	нет	527	68,65	7	посещений в смену	12 000 000,00	12000000,00	0,00	0,00	0,00	0,00	11374240,26	11374240,26	0,00	0,00	0,00	0,00	625759,74	625759,74	0,00	0,00	0,00	0,00	2021
95	ГБУЗ НО "Шатковская центральная районная	ФАП в с. Вечкусово Шатковского муниципального района	Нижегородская область, с. Вечкусово	90	Строительство взамен сущес	нет	198	68,65	7	посещений в смену	12 000 000,00	12000000,00	0,00	0,00	0,00	0,00	11374240,26	11374240,26	0,00	0,00	0,00	0,00	625759,74	625759,74	0,00	0,00	0,00	0,00	2021

	больница"	(ГБУЗ НО "Шатковская центральная районная больница")	Шатковского муниципального округа		твующего																					
96	ГБУЗ НО "Шатковская центральная районная больница"	ФП в с. Великий Враг Шатковского муниципального округа (ГБУЗ НО "Шатковская центральная районная больница")	Нижегородская область, с. Великий Враг Шатковского муниципального округа	90	Строительство взамен существующего	нет	371	68,65	7	посещений в смену	12 000 000,00	0,00	0,00	12000000,00	0,00	0,00	11 374 240,26	0,00	0,00	11374240,26	0,00	0,00	625 759,74	0,00	0,00	625759,74	0,00	0,00	2023
97	ГБУЗ НО "Шахунская центральная районная больница"	ФАП в д. Большая Свеча г.о.г. Шахунья (ГБУЗ НО "Шахунская центральная районная больница")	Нижегородская область, д. Большая Свеча г.о.г. Шахунья	100	Строительство взамен существующего	нет	540	68,65	7	посещений в смену	12 000 000,00	0,00	0,00	12000000,00	0,00	0,00	11 374 240,26	0,00	0,00	11374240,26	0,00	0,00	625 759,74	0,00	0,00	625759,74	0,00	0,00	2023
98	ГБУЗ НО "Большемурашкинская центральная районная больница"	ФАП в п. Советский Большемурашкинского муниципального округа (ГБУЗ НО "Большемурашкинская центральная районная больница")	Нижегородская область, п. Советский Большемурашкинского муниципального округа	20*	Строительство взамен существующего	нет	1024	100	7	посещений в смену	12 000 000,00	0,00	0,00	12000000,00	0,00	0,00	11 374 240,26	0,00	0,00	11374240,26	0,00	0,00	625 759,74	0,00	0,00	625759,74	0,00	0,00	2023

99	ГБУЗ НО "Шахунская центральная районная больница"	ФАП в д. Красногор г.о.г. Шахунья (ГБУЗ НО "Шахунская центральная районная больница")	Нижегородская область, д. Красногор г.о.г. Шахунья	90	Строительство взамен существующего	нет	659	68,65	7	посещений в смену	12 000 000,00	0,00	0,00	12000000,00	0,00	0,00	11374240,26	0,00	0,00	11374240,26	0,00	0,00	625759,74	0,00	0,00	625759,74	0,00	0,00	2023
100	ГБУЗ НО "Пильнинская центральная районная больница"	ФАП в с. Малое Андосово Пильнинского муниципального округа (ГБУЗ НО "Пильнинская центральная районная больница")	Нижегородская область, с. Малое Андосово Пильнинского муниципального округа	90	Строительство взамен существующего	нет	428	68,65	7	посещений в смену	12 000 000,00	0,00	0,00	0,00	12000000,00	0,00	11374240,26	0,00	0,00	0,00	11374240,26	0,00	625759,74	0,00	0,00	0,00	625759,74	0,00	2024
101	ГБУЗ НО "Княгининская центральная районная больница"	ФАП в с. Ананье Княгининского муниципального района(ГБУЗ НО "Княгининская центральная районная больница")	Нижегородская область, с. Ананье Княгининского муниципального округа	90	Строительство взамен существующего	нет	342	68,65	7	посещений в смену	12 000 000,00	12000000,00	0,00	0,00	0,00	0,00	11374240,26	11374240,26	0,00	0,00	0,00	0,00	625759,74	625759,74	0,00	0,00	0,00	0,00	2021
102	ГБУЗ НО "Ардатовская центральная районная больница"	ФАП в с. Голяткино Ардатовского муниципального округа (ГБУЗ НО "Ардатовская центральная	Нижегородская область, с. Голяткино Ардатовского муниципального	90	Строительство взамен существующего	нет	345	68,65	7	посещений в смену	12 000 000,00	0,00	0,00	0,00	12000000,00	0,00	11374240,26	0,00	0,00	0,00	11374240,26	0,00	625759,74	0,00	0,00	0,00	625759,74	0,00	2024

		районная больница")	округа																							
103	ГБУЗ НО "Арзамасская районная больница"	ФАП в с. Кирилловка Арзамасского муниципального района (ГБУЗ НО "Арзамасская районная больница")	Нижегородская область, с. Кирилловка Арзамасского муниципального округа	90	Строительство взамен существующего	нет	783	68,65	7	посещений в смену	12 000 000,00	12000000,00	0,00	0,00	0,00	0,00	11 374 240,26	11 374 240,26	0,00	0,00	0,00	0,00	625 759,74	625 759,74	0,00	0,00	0,00	0,00	2021
104	ГБУЗ НО "Арзамасская районная больница"	ФАП в с. Шерстино Арзамасского муниципального района (ГБУЗ НО "Арзамасская районная больница")	Нижегородская областьв с. Шерстино Арзамасского муниципального района	100	Строительство взамен существующего	нет	330	68,65	7	посещений в смену	12 000 000,00	0,00	0,00	0,00	0,00	12000000,00	11 374 240,26	0,00	0,00	0,00	0,00	11 374 240,26	625 759,74	0,00	0,00	0,00	0,00	625 759,74	2025
105	ГБУЗ НО "Арзамасская районная больница"	ФАП с. Морозовка Арзамасского муниципального района (ГБУЗ НО "Арзамасская районная больница")	Нижегородская областьв с. Морозовка Арзамасского муниципального округа	90	Строительство взамен существующего	нет	354	68,65	7	посещений в смену	12 000 000,00	0,00	0,00	0,00	0,00	12000000,00	11 374 240,26	0,00	0,00	0,00	0,00	11 374 240,26	625 759,74	0,00	0,00	0,00	0,00	625 759,74	2025

106	ГБУЗ НО "Балахнинская центральная районная больница"	ФАП в д. Истомино Балахнинского муниципального округа (ГБУЗ НО "Балахнинская центральная районная больница")	Нижегородская область, д. Истомино Балахнинского муниципального округа	90	Строительство взамен существующего	нет	1649	100	7	посещений в смену	12 000 000,00	0,00	0,00	0,00	12000000,00	0,00	11374240,26	0,00	0,00	0,00	11374240,26	0,00	625759,74	0,00	0,00	0,00	625759,74	0,00	2024
107	ГБУЗ НО "Вадская центральная районная больница"	ФАП в с. Зеленые Горы Вадского муниципального округа (ГБУЗ НО "Вадская центральная районная больница")	Нижегородская область, с. Зеленые Горы Вадского муниципального округа	0*	Строительство взамен существующего	нет	325	68,65	7	посещений в смену	12 000 000,00	0,00	0,00	0,00	12000000,00	0,00	11374240,26	0,00	0,00	0,00	11374240,26	0,00	625759,74	0,00	0,00	0,00	625759,74	0,00	2024
108	ГБУЗ НО "Вачская центральная районная больница"	ФАП в д. Лесниково Вачского муниципального округа (ГБУЗ НО "Вачская центральная районная больница")	Нижегородская область, д. Лесниково Вачского муниципального округа	90	Строительство взамен существующего	нет	137	68,65	7	посещений в смену	12 000 000,00	0,00	0,00	0,00	0,00	12000000,00	11374240,26	0,00	0,00	0,00	0,00	11374240,26	625759,74	0,00	0,00	0,00	625759,74	0,00	2025
109	ГБУЗ НО "Вачская центральная районная больница"	ФАП в д. Черновское Вачского муниципального округа (ГБУЗ НО "Вачская центральная районная больница")	Нижегородская область, д. Черновское Вачского муниципального округа	90	Строительство взамен существующего	нет	111	68,65	7	посещений в смену	12 000 000,00	0,00	0,00	0,00	12000000,00	0,00	11374240,26	0,00	0,00	0,00	11374240,26	0,00	625759,74	0,00	0,00	0,00	625759,74	0,00	2024

110	ГБУЗ НО "Городецкая центральная районная больница"	ФАП в с. Воронино Городецкого муниципального округа (ГБУЗ НО "Городецкая центральная районная больница")	Нижегородская область, с. Воронино Городецкого муниципального округа	85	Строительство взамен существующего	нет	648	68,65	7	посещений в смену	12 000 000,00	0,00	0,00	0,00	12000000,00	0,00	11374240,26	0,00	0,00	0,00	11374240,26	0,00	625759,74	0,00	0,00	0,00	625759,74	0,00	2024
111	ГБУЗ НО "Княгининская центральная районная больница"	ФАП в с. Урга Княгининского муниципального округа (ГБУЗ НО "Княгининская центральная районная больница")	Нижегородская область, с. Урга Княгининского муниципального округа	90	Строительство взамен существующего	нет	151	68,65	7	посещений в смену	12 000 000,00	0,00	0,00	0,00	12000000,00	0,00	11374240,26	0,00	0,00	0,00	11374240,26	0,00	625759,74	0,00	0,00	0,00	625759,74	0,00	2024
112	ГБУЗ НО "Краснобаковская центральная районная больница"	ФАП в с. Дмитриевское Краснобаковского муниципального округа (ГБУЗ НО "Краснобаковская центральная районная больница")	Нижегородская область, с.Дмитриевское Краснобаковского муниципального округа	80	Строительство взамен существующего	нет	276	68,65	7	посещений в смену	12 000 000,00	0,00	0,00	0,00	12000000,00	0,00	11374240,26	0,00	0,00	0,00	11374240,26	0,00	625759,74	0,00	0,00	0,00	625759,74	0,00	2024
113	ГБУЗ НО "Кулебакская центральная районная больница"	ФАП в с. Теплово г.о.г. Кулебаки (ГБУЗ НО "Кулебакская центральная районная	Нижегородская область, с. Теплово г.о.г. Кулебаки	90	Строительство взамен существующего	нет	1759	100	7	посещений в смену	12 000 000,00	0,00	0,00	0,00	12000000,00	0,00	11374240,26	0,00	0,00	0,00	11374240,26	0,00	625759,74	0,00	0,00	0,00	625759,74	0,00	2024

		больница")																								
114	ГБУЗ НО "Лысковская центральная районная больница"	ФАП в с. Берендеевка Лысковского муниципального округа (ГБУЗ НО "Лысковская центральная районная больница")	Нижегородская область, с. Берендеевка Лысковского муниципального округа	0*	Новое строительство	нет	640	68,65	7	посещений в смену	12 000 000,00	0,00	0,00	0,00	12000000000,00	0,00	11374240,26	0,00	0,00	0,00	11374240,26	0,00	625759,74	0,00	0,00	0,00	625759,74	0,00	2024
115	ГБУЗ НО "Навашинская центральная районная больница"	ФАП в с. Сонино г.о. Навашинский (ГБУЗ НО "Навашинская центральная районная больница")	Нижегородская область, с. Сонино г.о. Навашинский	100	Строительство взамен существующего	нет	222	68,65	7	посещений в смену	12 000 000,00	0,00	0,00	0,00	12000000000,00	0,00	11374240,26	0,00	0,00	0,00	11374240,26	0,00	625759,74	0,00	0,00	0,00	625759,74	0,00	2024
116	ГБУЗ НО "Навашинская центральная районная больница"	ОВОП в с. Натальино г.о. Навашинский (ГБУЗ НО "Навашинская центральная районная больница")	Нижегородская область, с. Натальино г.о. Навашинский	87	Строительство взамен существующего	нет	1026	150	15	посещений в смену	24 000 000,00	0,00	0,00	0,00	24000000000,00	0,00	22748480,52	0,00	0,00	0,00	22748480,52	0,00	1 251519,48	0,00	0,00	0,00	1251519,48	0,00	2024
117	ГБУЗ НО "Первомайская центральная районная больница"	ФАП в с. Малый Макателем г.о.г Первомайск (ГБУЗ НО "Первомайская централ	Нижегородская область, с. Малый Макателем г.о.г Первомайск	90	Строительство взамен существующего	нет	200	68,65	7	посещений в смену	12 000 000,00	0,00	0,00	0,00	12000000000,00	0,00	11374240,26	0,00	0,00	0,00	11374240,26	0,00	625759,74	0,00	0,00	0,00	625759,74	0,00	2024

		ьная районная больница")																								
118	ГБУЗ НО "Семеновская центральная районная больница"	ФАП в д.Зубово г.о. Семеновский (ГБУЗ НО "Семеновская центральная районная больница")	Нижегородская область, д. Зубово г.о. Семеновский	0	Новое строительство	нет	160	68,65	7	посещений в смену	12 000 000,00	0,00	12000000,00	0,00	0,00	0,00	0,00	11374240,26	0,00	11374240,26	0,00	0,00	0,00	625759,74	0,00	625759,74	0,00	0,00	0,00	2022
119	ГБУЗ НО "Сергачская центральная районная больница"	ФАП в с. Яново Сергачского муниципального округа (ГБУЗ НО "Сергачская центральная районная больница")	Нижегородская область, с. Яново Сергачского муниципального округа	82	Строительство взамен существующего	нет	458	68,65	7	посещений в смену	12 000 000,00	0,00	0,00	0,00	12000000,00	0,00	11374240,26	0,00	0,00	0,00	11374240,26	0,00	625759,74	0,00	0,00	0,00	625759,74	0,00	2024
120	ГБУЗ НО "Сергачская центральная районная больница"	ФАП в с. Кошкарово Сергачского муниципального округа (ГБУЗ НО "Сергачская центральная районная больница")	Нижегородская область, с. Кошкарово Сергачского муниципального округа	82	Строительство взамен существующего	нет	112	68,65	7	посещений в смену	12 000 000,00	0,00	0,00	0,00	0,00	12000000,00	11374240,26	0,00	0,00	0,00	0,00	11374240,26	625759,74	0,00	0,00	0,00	0,00	625759,74	2025
121	ГБУЗ НО "Сеченовская центральная районная больница"	ФП в с.Левашовка Сеченовского муниципального округа (ГБУЗ НО "Сеченовская	Нижегородская область, с.Левашовка Сеченовского муниципального	0*	Новое строительство	нет	127	68,65	7	посещений в смену	12 000 000,00	0,00	0,00	0,00	0,00	12000000,00	11374240,26	0,00	0,00	0,00	0,00	11374240,26	625759,74	0,00	0,00	0,00	0,00	625759,74	2025

		центральная районная больница")	округа																							
122	ГБУЗ НО "Сокольская центральная районная больница"	ФАП в д. Фатеево г.о. Сокольский (ГБУЗ НО "Сокольская центральная районная больница")	Нижегородская область, д. Фатеево г.о. Сокольский	90	Строительство взамен существующего	нет	206	68,65	7	посещений в смену	12 000 000,00	0,00	0,00	0,00	12000000,00	0,00	11 374 240,26	0,00	0,00	0,00	11374240,26	0,00	625 759,74	0,00	0,00	0,00	625759,74	0,00	2024
123	ГБУЗ НО "Спасская центральная районная больница"	ФАП в с. Высокий Оселок Спасского муниципального округа (ГБУЗ НО "Спасская центральная районная больница")	Нижегородская область, с. Высокий Оселок Спасского муниципального округа	90	Строительство взамен существующего	нет	232	68,65	7	посещений в смену	12 000 000,00	0,00	0,00	0,00	0,00	12000000,00	11 374 240,26	0,00	0,00	0,00	0,00	11374240,26	625 759,74	0,00	0,00	0,00	0,00	625759,74	2025
124	ГБУЗ НО "Спасская центральная районная больница"	ФАП в с. Русское Маклаково Спасского муниципального округа (ГБУЗ НО "Спасская центральная районная больница")	Нижегородская область, с. Русское Маклаково Спасского муниципального округа	100	Строительство взамен существующего	нет	271	68,65	7	посещений в смену	12 000 000,00	0,00	0,00	0,00	12000000,00	0,00	11 374 240,26	0,00	0,00	0,00	11374240,26	0,00	625 759,74	0,00	0,00	0,00	625759,74	0,00	2024

125	ГБУЗ НО "Тоншаевская центральная районная больница"	ФАП в п. Южный Тоншаевского муниципального округа (ГБУЗ НО "Тоншаевская центральная районная больница")	Нижегородская область, п. Южный Тоншаевского муниципального округа	79*	Строительство взамен существующего	нет	250	68,65	7	посещений в смену	12 000 000,00	0,00	0,00	0,00	12000000,00	0,00	11374240,26	0,00	0,00	0,00	11374240,26	0,00	625759,74	0,00	0,00	0,00	625759,74	0,00	2024
126	ГБУЗ НО "Уразовская центральная районная больница"	ФАП в с. Ключищи Краснооктябрьского муниципального округа (ГБУЗ НО "Уразовская центральная районная больница")	Нижегородская область, с.Ключищи Краснооктябрьского муниципального округа	0*	Строительство взамен существующего	нет	333	68,65	7	посещений в смену	12 000 000,00	0,00	0,00	0,00	12000000,00	0,00	11374240,26	0,00	0,00	0,00	11374240,26	0,00	625759,74	0,00	0,00	0,00	625759,74	0,00	2024
127	ГБУЗ НО "Уренская центральная районная больница"	ФАП в д. Большая Арья Уренского муниципального округа (ГБУЗ НО "Уренская центральная районная больница")	Нижегородская область, д. Большая Арья Уренского муниципального округа	92*	Строительство взамен существующего	нет	578	68,65	7	посещений в смену	12 000 000,00	0,00	0,00	0,00	12000000,00	0,00	11374240,26	0,00	0,00	0,00	11374240,26	0,00	625759,74	0,00	0,00	0,00	625759,74	0,00	2024
128	ГБУЗ НО "Уренская центральная районная больница"	ФАП в п. Обход Уренского муниципального округа (ГБУЗ НО "Уренская центральная районная больница")	Нижегородская область, п. Обход Уренского муниципального округа	60*	Строительство взамен существующего	нет	261	68,65	7	посещений в смену	12 000 000,00	0,00	0,00	0,00	0,00	12000000,00	11374240,26	0,00	0,00	0,00	0,00	11374240,26	625759,74	0,00	0,00	0,00	0,00	625759,74	2025

129	ГБУЗ НО "Чкаловская центральная районная больница"	ФАП в д. Котельницы г.о.г. Чкаловск (ГБУЗ НО "Чкаловская центральная районная больница")	Нижегородская область, д. Котельницы г.о.г. Чкаловск	10*	Строительство взамен существующего	нет	508	68,65	7	посещений в смену	12 000 000,00	0,00	0,00	0,00	0,00	12000000,00	11 374 240,26	0,00	0,00	0,00	0,00	11374240,26	625 759,74	0,00	0,00	0,00	0,00	625759,74	2025
130	ГБУЗ НО "Чкаловская центральная районная больница"	ФАП в с. Сицкое г.о.г. Чкаловск (ГБУЗ НО "Чкаловская центральная районная больница")	Нижегородская область, с. Сицкое г.о.г. Чкаловск	89	Строительство взамен существующего	нет	369	68,65	7	посещений в смену	12 000 000,00	0,00	0,00	0,00	12000000,00	0,00	11 374 240,26	0,00	0,00	0,00	0,00	11374240,26	0,00	625 759,74	0,00	0,00	0,00	625759,74	0,00	2024
131	ГБУЗ НО "Чкаловская центральная районная больница"	ФАП в д. Андреево г.о.г. Чкаловск (ГБУЗ НО "Чкаловская центральная районная больница")	Нижегородская область, д. Андреево г.о.г. Чкаловск	91	Строительство взамен существующего	нет	179	68,65	7	посещений в смену	12 000 000,00	0,00	0,00	0,00	0,00	12000000,00	11 374 240,26	0,00	0,00	0,00	0,00	11374240,26	625 759,74	0,00	0,00	0,00	0,00	625759,74	2025
132	ГБУЗ НО "Городская клиническая больница №40 Автозаводского района г. Нижнего Новгорода"	ОВОП в г.о.г. Нижний Новгород, Автозаводский район, ул. Гнилицкая, д. 105 (ГБУЗ НО "Городская клиническая больница №40 Автозаводского района г. Нижнего Новгорода")	Нижегородская область, г.о.г. Нижний Новгород, Автозаводской район, ул. Гнилицкая, д. 105	85	Строительство взамен существующего	нет	2600	150	15	посещений в смену	24 000 000,00	0,00	24000000,00	0,00	0,00	0,00	22 748 480,52	0,00	22748480,52	0,00	0,00	0,00	1 251 519,48	0,00	1251519,48	0,00	0,00	0,00	2022

	ИТОГО											3 344 822 900,00	300 000 000,00	469 148 900,00	493 149 000,00	1 129 342 900,00	953 182 100,00	3 170 401 465,50	284 356 006,50	444 684 359,00	467 432 900,00	1 070 451 400,00	903 476 800,00	174 421 434,50	15 643 993,50	24 464 541,00	25 716 100,00	58 891 500,00	49 705 300,00	

*(указать в наименованиях объектов) - результат исполнения мероприятия перенесен в соответствии с распоряжением Правительства Российской Федерации от 29.12.2022 № 4346-р до 01.07.2023.

** 81 и более % - строительство взамен существующего, при указании износа меньше 80 % наименование объекта следует дополнить словами: «(приспособленное помещение) или (арендованное помещение)».

*** Включение объектов в перечень медицинских организаций, реализация которых финансируется в рамках региональной программы модернизации, должно осуществляться с учетом численности населения, прикрепленного к медицинским организациям для медицинского обслуживания, с учетом прогнозной численности населения для вновь создаваемых объектов, а также с учетом обслуживаемого населения для тех видов медицинских организаций, у которых отсутствует прикрепленное население.

Таблица №1.1

Строительство (в том числе с использованием быстровозводимых модульных конструкций) некапитальных строений медицинских организаций, подведомственных органам исполнительной власти Нижегородской области и (или) муниципальных медицинских организаций, расположенных на территории Нижегородской области, оказывающих первичную медико-санитарную помощь взрослым и детям, их обособленных структурных подразделений, центральных районных и районных больниц

№ п/п	Наименование юридического лица (полностью)	Наименование объекта (РБ (в т.ч. центральные, межрайонные), УБ, поликлиники, детские поликлиники, поликлинические подразделения, амбулатории (в т.ч. врачебные, центры (отделения) общей врачебной практики (семейной медицины), ФАП, ФП, фельдшерские здравпункты, городские больницы, детские городские больницы, областные (республиканские) больницы, центры консультативно-диагностические, (поликлиники консультативно-диагностические), центры консультативно-диагностические детские , (поликлиники консультативн	Адрес объекта	Износ (%)**	Планируемое мероприятие (реконструкция, строительство взамен существующего, новое строительство)	Наличие детских подразделений (да/нет)	Количество населения, обслуживаемое медицинской организацией (структурным подразделением) ***	Объем работ (кв. м.)	Мощность планируемого объекта (согласно ст.11)	Единицы измерения мощности планируемого объекта (посещений в смену, койко-мест для стационаров)	Планируемая стоимость работ (консолидированный бюджет)	Консолидированный бюджет, в том числе по годам:					Планируемая стоимость работ (федеральный бюджет)	Федеральный бюджет, в том числе по годам:					Планируемая стоимость работ (средства регионального бюджета)	Не софинансируемые расходы за счет средств федерального бюджета расходы субъекта Российской Федерации в части мероприятий по строительству (в том числе с использованием быстровозводимых модульных конструкций) некапитальных строений медицинских организаций, в том числе по годам:					Запланированный год завершения мероприятия по объекту
												2021	2022	2023	2024	2025		2021	2022	2023	2024	2025		2021	2022	2023	2024	2025	

		о-диагностические детские), дневной стационар, прочие (переход между стационаром)																											
1	2	3	4	5	6	7	8	9	10	11	12	13	14	15	16	17	18	19	20	21	22	23	24	25	26	27	28	29	30
/	ИТОГО	Не предусмотрено	/	/	/	/	/		/	/																			

**(указать в наименованиях объектов) - результат исполнения мероприятия перенесен в соответствии с распоряжением Правительства Российской Федерации от 29.12.2022 № 4346-р до 01.07.2023.*
*** 81 и более % - строительство взамен существующего, при указании износа меньше 80 % наименование объекта следует дополнить словами: «(приспособленное помещение) или (арендованное помещение)».*
**** Включение объектов в перечень медицинских организаций, реализация которых финансируется в рамках региональной программы модернизации, должно осуществляться с учетом численности населения, прикрепленного к медицинским организациям для медицинского обслуживания, с учетом прогнозной численности населения для вновь создаваемых объектов, а также с учетом обслуживаемого населения для тех видов медицинских организаций, у которых отсутствует прикрепленное население.*

Таблица №2

Капитальный ремонт медицинских организаций,
подведомственных органам исполнительной власти Нижегородской области и (или) муниципальных
медицинских организаций, расположенных на территории Нижегородской области, оказывающих первичную медико-санитарную помощь взрослым и детям, их обособленных
структурных подразделений, центральных районных и районных больниц

№ п/п	Наименование юридического лица (полностью)	Наименование объекта (РБ (в т.ч. центральные, межрайонные), УБ, поликлиники, детские поликлиники, поликлинические подразделения, амбулатории (в т.ч. врачебные, центры (отделения) общей врачебной практики (семейной медицины), ФАП, ФП, фельдшерские здравпункты, городские больницы, детские городские больницы, областные (республиканские) больницы, центры консультативно-диагностические, (поликлиники	Адрес объекта	Износ (%)***	Планируемое мероприятие (капитальный ремонт, выборочный ремонт)	Количество населения, обслуживаемое медицинской организацией (структурным подразделением)**	Площадь объектов (кв.м.)	Мощность планируемого объекта (согласно ст.10)	Единицы измерения мощности планируемого объекта (посещений в смену, койко-мест для стационаров)	Наименование ремонтных работ (в случае, если выборочный капремонт)	Планируемая стоимость работ (консолидированный бюджет)	Консолидированный бюджет, в том числе по годам:					Планируемая стоимость работ (федеральный бюджет)	Федеральный бюджет, в том числе по годам:					Планируемая стоимость работ (средства регионального бюджета)	Не софинансируемые расходы за счет средств федерального бюджета расходы субъекта Российской Федерации в части мероприятий по капитальному ремонту, в том числе по годам:					Запланированный год завершения мероприятия по объекту
												2021	2022	2023	2024	2025		2021	2022	2023	2024	2025		2021	2022	2023	2024	2025	

		консультативно-диагностические), центры консультативно-диагностические детские , (поликлиники консультативно-диагностические детские), дневной стационар, прочие (переход между стационаром)																									
1	2	3	4	5	6	7	8	9	10	11	12	13	14	15	16	17	18	19	20	21	22	23	24	25	26	27	28	29	30
1	Государственное бюджетное учреждение здравоохранения "Вачская центральная районная больница"	УБ	Нижегородская область, Вачский муниципальный округ, с. Филинское, ул.Больничная, 49/1	65	капитальный ремонт	1671	1741,4	50	посещений в смену	-	51 480 000,00	8115000,00	0,00	8000000,00	20865000000,00	14500000000,00	48795491,30	76918300,07	0,00	7582826,93	19776960,49	13743873,81	2 684 508,70	42316 9,93	0,00	41717 3,07	10880 39,51	75612 6,19	2025
2	Государственное бюджетное учреждение здравоохранения	ВА	Нижегородская область, Вачский муниципальный округ. с. Яковцев	60	выборочный ремонт	326	201,2	50	посещений в смену	кровли, инженерных сетей, внутренних помещений	4 913 000,00	0,00	0,00	0,00	0,00	4913000000,00	4656803,59	0,00	0,00	0,00	0,00	4656803,59	256 196,41	0,00	0,00	0,00	0,00	25619 6,41	2025

	Нижегородской области "Вачская центральная районная больница"		о, ул.Школьная, 7-А																						
3	Государственное бюджетное учреждение здравоохранения "Вачская центральная районная больница"	УБ	Нижегородская область, Вачский муниципальный округ, с. Арефино, ул.Больничная, 21	70	выборочный ремонт	1703	933	50	посещений в смену	кровли, инженерных сетей, внутренних помещений	26 141 109,03	10 644 000,00	5 500 000,00	9 997 109,03	0,00	0,00	24 777 938,19	10 088 951,23	5 213 193,51	9 475 793,45	0,00	0,00	1 363 170,84	555 048,77	286 806,49	521 315,58	0,00	0,00	2023
4	Государственное бюджетное учреждение здравоохранения Нижегородской области "Вачская центральная районная больница"	ФАП	Нижегородская область, Вачский муниципальный округ, с. Алтунино, ул.Советская, 19	60	капитальный ремонт	792	74,9	10	посещений в смену	-	2 100 000,00	0,00	0,00	0,00	0,00	2 100 000,00	1 990 492,07	0,00	0,00	0,00	0,00	1 990 492,07	109 507,93	0,00	0,00	0,00	0,00	109 507,93	2025
5	Государственное бюджетное учрежде	ФАП	Нижегородская область, Вачский муницип	60	капитальный ремонт	306	30,2	6	посещений в смену	-	903 000,00	0,00	0,00	0,00	0,00	903 000,00	855 911,59	0,00	0,00	0,00	0,00	855 911,59	47 088,41	0,00	0,00	0,00	0,00	47 088,41	2025

	ние здравоохранения Нижегородской области "Вачская центральная районная больница"		альный округ, с. Белавино, ул.Широкая, 70																							
6	Государственное бюджетное учреждение здравоохранения Нижегородской области "Вачская центральная районная больница"	ФАП	Нижегородская область, Вачский муниципальный округ, с. Березовка, ул.Центральная, 207	60	капитальный ремонт	118	45,1	2	посещений в смену	-	1 308 000,00	0,00	0,00	0,00	0,00	1 308 000,00	1 239 792,20	0,00	0,00	0,00	0,00	1 239 792,20	68 207,80	0,00	0,00	0,00	0,00	68 207,80	2025
7	Государственное бюджетное учреждение здравоохранения "Вачская центральная районная больница"	ФАП	Нижегородская область, Вачский муниципальный округ, с. Давыдово, ул.Большая Слобода, 215	65	капитальный ремонт	143	36,6	2	посещений в смену	-	1 594 300,00	0,00	0,00	1 594 300,00	0,00	0,00	1 511 162,62	0,00	0,00	1 511 162,62	0,00	0,00	83 137,38	0,00	0,00	83 137,38	0,00	0,00	2023

8	Государственное бюджетное учреждение здравоохранения Нижегородской области "Вачская центральная районная больница"	ФАП	Нижегородская область, Вачский муниципальный округ, с. Жайск, 78	65	капитальный ремонт	132	42	2	посещений в смену	-	1 218 000,00	0,00	0,00	0,00	0,00	1 218 000,00	1 154 485,40	0,00	0,00	0,00	0,00	1 154 485,40	63 514,60	0,00	0,00	0,00	0,00	63 514,60	2025
9	Государственное бюджетное учреждение здравоохранения Нижегородской области "Вачская центральная районная больница"	ФАП	Нижегородская область, Вачский муниципальный округ, д. Звягино, ул.Молодежная, 17-1	60	капитальный ремонт	543	49,3	4	посещений в смену	-	1 298 000,00	0,00	0,00	0,00	0,00	1 298 000,00	1 230 313,67	0,00	0,00	0,00	0,00	1 230 313,67	67 686,33	0,00	0,00	0,00	0,00	67 686,33	2025
10	Государственное бюджетное учреждение здравоохранения Нижегородской области	ВА	Нижегородская область, Вачский муниципальный округ, с. Казаково, ул.Луговая, 2а	60	капитальный ремонт	1003	150,4	50	посещений в смену	-	4 497 000,00	0,00	0,00	0,00	0,00	4 497 000,00	4 262 496,59	0,00	0,00	0,00	0,00	4 262 496,59	234 503,41	0,00	0,00	0,00	0,00	234 503,41	2025

	"Вачская центральная районная больница"																									
11	Государственное бюджетное учреждение здравоохранения Нижегородской области "Вачская центральная районная больница"	ФАП	Нижегородская область, Вачский муниципальный округ, с. Клин, ул.Советская, 30-1	60	капитальный ремонт	343	61,9	6	посещений в смену	-	1 850 800,00	0,00	0,00	0,00	0,00	1 850 800,00	1 754 287,01	0,00	0,00	0,00	0,00	1 754 287,01	96 512,99	0,00	0,00	0,00	0,00	96 512,99	2025
12	Государственное бюджетное учреждение здравоохранения "Вачская центральная районная больница"	ФАП	Нижегородская область, Вачский муниципальный округ, д. Медоварцево, 145	75	капитальный ремонт	166	39,3	2	посещений в смену	-	949 037,15	0,00	0,00	949 037,15	0,00	0,00	899 548,06	0,00	0,00	899 548,06	0,00	0,00	49 489,09	0,00	0,00	49 489,09	0,00	0,00	2023
13	Государственное бюджетное учреждение здравоохранения	УБ	Нижегородская область, Вачский муниципальный округ, с. Новосел	65	выборочный ремонт	1017	1158,5	50	посещений в смену	кровли, инженерных сетей, внутренних помещений	28 649 967,39	0,00	0,00	6 999 967,39	11 650 000 0,00	10 000 000 0,00	27 155 968,04	0,00	0,00	6 634 942,65	11 042 491,72	9 478 533,66	1 493 999,35	0,00	0,00	365 024,74	607 508,28	521 466,34	2025

	"Вачская центральная районная больница"		ки, ул.Ленина, 113																						
14	Государственное бюджетное учреждение здравоохранения "Вачская центральная районная больница"	поликлиника	Нижегородская область, Вачский муниципальный округ, рп. Вача, ул.Больничная, 16, пом. 2	79	выборочный ремонт	16625	2698	350	посещений в смену	входных групп, внутренних помещений, инженерных сетей	50 828 000,00	12474000,00	5000000,00	6400000,00	11954000,00	15000000,00	48 177 490,91	11823522,89	4739266,83	6066261,54	11330639,14	14217800,50	2 650 509,09	650477,11	260733,17	333738,46	623360,86	782199,50	2025
15	Государственное бюджетное учреждение здравоохранения Нижегородской области "Вачская центральная районная больница"	стационар	Нижегородская область, Вачский муниципальный округ, рп. Вача, ул.Больничная, 16	45	выборочный ремонт	16625	1907,2	100	койко-мест для стационаров	входных групп, внутренних помещений, инженерных сетей	20 709 200,00	0,00	0,00	0,00	0,00	20709200,00	19 629 284,93	0,00	0,00	0,00	0,00	19629284,93	1 079 915,07	0,00	0,00	0,00	0,00	1079915,07	2025

16	Государственное бюджетное учреждение здравоохранения "Вачская центральная районная больница"	ФАП	Нижегородская область, Вачский муниципальный округ, д. Сергеево, 130	60	капитальный ремонт	165	68,3	1	посещений в смену	-	1 699 794,39	0,00	0,00	1 699 794,39	0,00	0,00	1 611 155,83	0,00	0,00	1 611 155,83	0,00	0,00	88 638,56	0,00	0,00	88 638,56	0,00	0,00	2023
17	Государственное бюджетное учреждение здравоохранения "Вачская центральная районная больница"	УБ	Нижегородская область, Вачский муниципальный округ, с. Чулково, ул. Центральная, д. 2	75	капитальный ремонт	900	258,8	50	посещений в смену	-	8 000 000,00	0,00	0,00	0,00	0,00	8 000 000,00	7 582 826,93	0,00	0,00	0,00	0,00	7 582 826,93	417 173,07	0,00	0,00	0,00	0,00	417 173,07	2025
18	Государственное бюджетное учреждение здравоохранения Нижегородской области "Ардатовская центральная районная больница	ЦРБ	Нижегородская область, Ардатовский муниципальный округ, рп. Ардатов, ул.Спортивная, 1	50	выборочный ремонт	14320	8495,8	600	посещений в смену	кровли, инженерные сети, помещения, крылец	53 929 000,00	0,00	9 810 000,00	8 600 000,00	13 000 000,00	22 519 000,00	51 116 784,19	0,00	9 298 441,52	8 151 538,95	12 322 093,76	21 344 709,96	2 812 215,81	0,00	51 155 58,48	44 846 1,05	67 790 6,24	1 174 290,04	2025

	"																									
19	Государственное бюджетное учреждение здравоохранения Нижегородской области "Ардатовская центральная районная больница "	ФАП	Нижегородская область, Ардатовский муниципальный округ, с. Атемасово, ул.Свердлова, 4	50	капитальный ремонт	247	126	7	посещений в смену	-	1 890 000,00	0,00	0,00	0,00	0,00	1 890 000,00	1 791 442,86	0,00	0,00	0,00	0,00	1 791 442,86	98 557,14	0,00	0,00	0,00	0,00	98 557,14	2025
20	Государственное бюджетное учреждение здравоохранения Нижегородской области "Ардатовская центральная районная больница "	ФАП	Нижегородская область, Ардатовский муниципальный округ, п. Венец, ул.Ленина, 24/01	50	капитальный ремонт	185	39,2	7	посещений в смену	-	588 000,00	0,00	0,00	0,00	588 000,00	0,00	557 337,78	0,00	0,00	0,00	557 337,78	0,00	30 662,22	0,00	0,00	0,00	30 662,22	0,00	2024
21	Государственное бюджетное	ФАП	Нижегородская область, Ардатовс	60	капитальный ремо	334	145	7	посещений в смен	-	1 876 673,33	1 876 767	0,00	0,00	0,00	0,00	1 778 811,13	1 778 81	0,00	0,00	0,00	0,00	97 862,20	97 862,20	0,00	0,00	0,00	0,00	2021

	учреждение здравоохранения Нижегородской области "Ардатовская центральная районная больница"		кий муниципальный округ, с. Журелейка, ул.Садовая, 21-а		нт				у			3,33						1,13									
22	Государственное бюджетное учреждение здравоохранения Нижегородской области "Ардатовская центральная районная больница"	ФАП	Нижегородская область, Ардатовский муниципальный округ, п. Идеал, ул.Лесная, 19-2	50	капитальный ремонт	169	96,2	7	посещений в смену	-	1 443 000,00	0,00	0,00	0,00	0,00	1 443 000,00	1 367 752,41	0,00	0,00	0,00	0,00	1 367 752,41	75 247,59	0,00	0,00	0,00	0,00	75 247,59	2025
23	Государственное бюджетное учреждение здравоохранения Нижегородской области "Ардатовская	ФАП	Нижегородская область, Ардатовский муниципальный округ, с. Кологреево, ул.Центральная, 23	50	капитальный ремонт	99	44,5	7	посещений в смену	-	668 000,00	0,00	0,00	0,00	0,00	668 000,00	633 166,05	0,00	0,00	0,00	0,00	633 166,05	34 833,95	0,00	0,00	0,00	0,00	34 833,95	2025

	центральная районная больница"																									
24	Государственное бюджетное учреждение здравоохранения Нижегородской области "Ардатовская центральная районная больница"	ФАП	Нижегородская область, Ардатовский муниципальный округ, с. Круглово, ул.Советская, 52	50	капитальный ремонт	585	113,4	7	посещений в смену	-	1 680 000,00	0,00	0,00	0,00	0,00	1 680 000,00	1 592 393,66	0,00	0,00	0,00	0,00	1 592 393,66	87 606,34	0,00	0,00	0,00	0,00	87 606,34	2025
25	Государственное бюджетное учреждение здравоохранения Нижегородской области "Ардатовская центральная районная больница"	РБ	Нижегородская область, Ардатовский муниципальный округ, рп. Мухтолово, ул.Школьная, 72	50	выборочный ремонь	4320	1515,2	200	посещений в смену	помещения поликлиники, инжнерных сетей	8 000 000,00	0,00	0,00	0,00	0,00	8 000 000,00	7 582 826,93	0,00	0,00	0,00	0,00	7 582 826,93	417 173,07	0,00	0,00	0,00	0,00	417 173,07	2025

26	Государственное бюджетное учреждение здравоохранения Нижегородской области "Ардатовская центральная районная больница"	ФАП	Нижегородская область, Ардатовский муниципальный округ, с. Надежино, ул.Новая, 20, помещение №1	50	капитальный ремонт	283	90,6	7	посещений в смену	-	1 350 000,00	0,00	0,00	0,00	0,00	1 350 000,00	1 279 602,04	0,00	0,00	0,00	0,00	1 279 602,04	70 397,96	0,00	0,00	0,00	0,00	70 397,96	2025
27	Государственное бюджетное учреждение здравоохранения Нижегородской области "Ардатовская центральная районная больница"	ФАП	Нижегородская область, Ардатовский муниципальный округ, с. Хрипуново, ул.Новая, 2	50	капитальный ремонт	390	69	7	посещений в смену	-	1 810 045,00	0,00	0,00	1 810 045,00	0,00	0,00	1 715 657,25	0,00	0,00	1 715 657,25	0,00	0,00	94 387,75	0,00	0,00	94 387,75	0,00	0,00	2023
28	Государственное бюджетное учреждение здравоохранения Нижегор	ФАП	Нижегородская область, Ардатовский муниципальный округ, с. Чуварлей	50	капитальный ремонт	240	111,5	7	посещений в смену	-	1 673 000,00	0,00	0,00	0,00	0,00	1 673 000,00	1 585 758,68	0,00	0,00	0,00	0,00	1 585 758,68	87 241,32	0,00	0,00	0,00	0,00	87 241,32	2025

	одской области "Ардатовская центральная районная больница"		Майдан, ул.Советская, 39																							
29	Государственное бюджетное учреждение здравоохранения Нижегородской области "Ардатовская центральная районная больница"	стационар	Нижегородская область, Ардатовский муниципальный округ, рп. Ардатов, ул.Спортивная, 1	75	капитальный ремонт	14320	1520,33	9	посещений в смену		10 000 000,00	0,00	0,00	0,00	0,00	10000000,00	9 478 533,66	0,00	0,00	0,00	0,00	9478533,66	521 466,34	0,00	0,00	0,00	0,00	521466,34	2025
30	Государственное бюджетное учреждение здравоохранения Нижегородской области "Арзамасская городская больница №1"	поликлиника	Нижегородская область, городской округ г. Арзамас, ул.50 лет ВЛКСМ, 21	70	капитальный ремонт	17513	5272,5	300	посещений в смену	-	100 009 060,75	22212000,00	18500000,00	17247060,75	20775000,00	21275000,00	94 793 924,90	21053718,97	17535287,28	16347684,59	19691653,69	20165580,37	5 215 135,85	1158281,03	9647122,72	8993776,16	1083346,31	1109419,63	2025

31	Государственное бюджетное учреждение здравоохранения Нижегородской области "Арзамасская районная больница"	ФАП	Нижегородская область, г.о.г. Арзамас, с. Слизнево, ул.Советская, 2 Д	65	выборочный ремонт	480	75,6	10	посещений в смену	кровли, внутренних помещений, инженерных сетей	4 046 905,00	2 280 000,00	1 766 905,00	0,00	0,00	0,00	3 835 872,53	2 161 105,68	1 674 766,85	0,00	0,00	0,00	211 032,47	118 894,32	92 138,15	0,00	0,00	0,00	2022
32	Государственное бюджетное учреждение здравоохранения Нижегородской области "Арзамасская районная больница"	ФАП	Нижегородская область, г.о.г. Арзамас, с. Ковакса, улицы, -	60	капитальный ремонт	500	60	10	посещений в смену	-	1 600 000,00	0,00	0,00	1 600 000,00	0,00	0,00	1 516 565,39	0,00	0,00	1 516 565,39	0,00	0,00	83 434,61	0,00	0,00	83 434,61	0,00	0,00	2023
33	Государственное бюджетное учреждение здравоохранения Нижегородской области "Арзамасская	ФАП	Нижегородская область, г.о.г. Арзамас, с. Кожино, ул.Центральная, 102	65	капитальный ремонт	375	51,4	10	посещений в смену	-	2 826 995,00	1 530 000,00	1 296 995,00	0,00	0,00	0,00	2 679 576,73	1 450 215,65	1 229 361,08	0,00	0,00	0,00	147 418,27	79 784,35	67 633,92	0,00	0,00	0,00	2022

	районная больница "																									
34	Государственное бюджетное учреждение здравоохранения Нижегородской области "Арзамасская районная больница "	ФАП	Нижегородская область, г.о.г. Арзамас, с. Мотовилово, ул.Мира, 31	60	выборочный ремонт	660	38,3	10	посещений в смену	кровли, инженерных сетей	830 925,45	436 000,00	394 925,45	0,00	0,00	0,00	787 595,48	413 264,07	374 331,42	0,00	0,00	0,00	43 329,97	22 735,93	20 594,03	0,00	0,00	0,00	2022
35	Государственное бюджетное учреждение здравоохранения Нижегородской области "Арзамасская районная больница "	ФАП	Нижегородская область, г.о.г. Арзамас, с. Вторусское, ул.Кооперативная, 39 Б	65	капитальный ремонт	90	65,2	10	посещений в смену	-	1 850 000,00	1 850 000,00	0,00	0,00	0,00	0,00	1 753 528,73	1 753 528,73	0,00	0,00	0,00	0,00	96 471,27	96 471,27	0,00	0,00	0,00	0,00	2021
36	Государственное бюджетное учреждение здравоохранения Нижегор	ВА	Нижегородская область, г.о.г. Арзамас, с. Водоватово, ул.Школ	65	выборочный ремонт	1549	211	50	посещений в смену	помещения, инжнерных сетей	2 149 582,29	0,00	0,00	2 149 582,29	0,00	0,00	2 037 488,81	0,00	0,00	2 037 488,81	0,00	0,00	112 093,48	0,00	0,00	112 093,48	0,00	0,00	2023

	одской области "Арзамасская районная больница"		ьная, 39																							
37	Государственное бюджетное учреждение здравоохранения Нижегородской области "Арзамасская районная больница"	ФАП	Нижегородская область, г.о.г. Арзамас, с. Беговатово, ул.Мира, 40	60	капитальный ремонт	215	37,5	10	посещений в смену	-	1 121 300,00	1 121 300,00	0,00	0,00	0,00	0,00	1 062 827,98	1 062 827,98	0,00	0,00	0,00	0,00	58 472,02	58 472,02	0,00	0,00	0,00	0,00	2021
38	Государственное бюджетное учреждение здравоохранения Нижегородской области "Арзамасская районная больница"	ВА	Нижегородская область, г.о.г. Арзамас, с. Шатовка, ул.Школьная, 20а	60	капитальный ремонт	2138	191	50	посещений в смену	-	5 691 706,60	0,00	0,00	5 691 706,60	0,00	0,00	5 394 903,26	0,00	0,00	5 394 903,26	0,00	0,00	296 803,34	0,00	0,00	296 803,34	0,00	0,00	2023
39	Государственное бюджетное учреждение	ФАП	Нижегородская область, г.о.г. Арзамас, с.	60	капитальный ремонт	484	108	10	посещений в смену	-	2 900 000,00	0,00	2 900 000,00	0,00	0,00	0,00	2 748 774,76	0,00	2 748 774,76	0,00	0,00	0,00	151 225,24	0,00	151 225,24	0,00	0,00	0,00	2022

	здравоохранения Нижегородской области "Арзамасская районная больница"		Васильев Враг, ул.Советская, 1 Б																							
40	Государственное бюджетное учреждение здравоохранения Нижегородской области "Арзамасская районная больница"	ФАП	Нижегородская область, г.о.г. Арзамас, с. Семеновo, ул.Молодежная, д.2 Б	60	капитальный ремонт	639	130	10	посещений в смену	-	3 195 401,30	0,00	0,00	3195401,30	0,00	0,00	3 028 771,88	0,00	0,00	3028771,88	0,00	0,00	166 629,42	0,00	0,00	166629,42	0,00	0,00	2023
41	Государственное бюджетное учреждение здравоохранения Нижегородской области "Арзамасская районная больница"	ФАП	Нижегородская область, г.о.г. Арзамас, с. Каменка, пл.Заводская, 19	60	капитальный ремонт	847	117	10	посещений в смену	-	3 000 000,00	0,00	3000000,00	0,00	0,00	0,00	2 843 560,10	0,00	2843560,10	0,00	0,00	0,00	156 439,90	0,00	156439,90	0,00	0,00	0,00	2022

42	Государственное бюджетное учреждение здравоохранения Нижегородской области "Арзамасская районная больница"	ФАП	Нижегородская область, г.о.г. Арзамас, с. Селема, ул.Центральная, 92	60	капитальный ремонт	354	72	10	посещений в смену	-	1 900 000,00	0,00	1 900 000,00	0,00	0,00	0,00	1 800 921,40	0,00	1 800 921,40	0,00	0,00	0,00	99 078,60	0,00	99 078,60	0,00	0,00	0,00	2022
43	Государственное бюджетное учреждение здравоохранения Нижегородской области "Арзамасская районная больница"	ФАП	Нижегородская область, г.о.г. Арзамас, с. Протопоповка, ул.Новая, 1	70	капитальный ремонт	391	85,3	10	посещений в смену	-	2 250 000,00	0,00	2 250 000,00	0,00	0,00	0,00	2 132 670,07	0,00	2 132 670,07	0,00	0,00	0,00	117 329,93	0,00	117 329,93	0,00	0,00	0,00	2022
44	Государственное бюджетное учреждение здравоохранения Нижегородской области "Арзамасская	УБ	Нижегородская область, г.о.г. Арзамас, с. Чернуха, ул.Заводская, 11а	41	выборочный ремонт	5722	1859,2	150	посещений в смену	кровли, инженерных сетей, внутренних помещений	13 480 925,19	5 600 000,00	2 880 925,19	5 000 000,00	0,00	0,00	12 777 940,32	5 307 978,85	2 730 694,64	4 739 266,83	0,00	0,00	702 984,87	292 021,15	150 230,55	260 733,17	0,00	0,00	2023

	районная больница "																									
45	Государственное бюджетное учреждение здравоохранения Нижегородской области "Арзамасская районная больница "	ВА	Нижегородская область, г.о.г. Арзамас, с. Большое Туманово, пл.Победы	60	выборочный ремонт	1267	258	50	посещений в смену	кровли, инженерных сетей, внутренних помещений	5 175 681,38	0,00	0,00	5 175 681,38	0,00	0,00	4 905 787,02	0,00	0,00	490 5787,02	0,00	0,00	269 894,36	0,00	0,00	269 894,36	0,00	0,00	2023
46	Государственное бюджетное учреждение здравоохранения Нижегородской области "Арзамасская районная больница "	ВА	Нижегородская область, г.о.г. Арзамас, п. Ломовка, ул.Зеленая, 1	72	капитальный ремонт	1361	248,7	50	посещений в смену	-	6 500 000,00	6 500 000,00	0,00	0,00	0,00	0,00	6 161 046,88	6 161 046,88	0,00	0,00	0,00	0,00	338 953,12	338 953,12	0,00	0,00	0,00	0,00	2021
47	Государственное бюджетное учреждение здравоохранения Нижегор	ФАП	Нижегородская область, г.о.г. Арзамас, с. Котиха, ул.Кирова, -	62	капитальный ремонт	168	29	10	посещений в смену	-	1 300 000,00	0,00	0,00	1 300 000,00	0,00	0,00	1 232 209,38	0,00	0,00	1 232 209,38	0,00	0,00	67 790,62	0,00	0,00	67 790,62	0,00	0,00	2023

	одской области "Арзамасская районная больница"																								
48	Государственное бюджетное учреждение здравоохранения Нижегородской области "Арзамасская районная больница"	ВА	Нижегородская область, г.о.г. Арзамас, п. Балахониха, ул.Молодежная, 4Б	52	капитальный ремонт	855	152	50	посещений в смену	-	2 280 000,00	0,00	0,00	0,00	0,00	2280000,00	2 161 105,68	0,00	0,00	0,00	0,00	2161105,68	118 894,32	0,00	0,00	0,00	0,00	118894,32	2025
49	Государственное бюджетное учреждение здравоохранения Нижегородской области "Арзамасская районная больница"	поликлиника	Нижегородская область, г.о.г. Арзамас, рп. Выездное, ул.Пушкина, 102	55	капитальный ремонт	13483	1153,6	225	посещений в смену	-	17 700 000,00	5000000,00	0,00	0,00	3000000,00	9700000,00	16 777 004,58	4739266,83	0,00	0,00	2843560,10	919417 7,65	922 995,42	260733,17	0,00	0,00	156439,90	505822,35	2025
50	Государственное бюджетное учреждение	УБ	Нижегородская область, г.о.г. Арзамас, с.	47	капитальный ремонт	6971	382	150	посещений в смену	-	5 730 000,00	0,00	0,00	0,00	0,00	5730000,00	5 431 199,79	0,00	0,00	0,00	0,00	5431199,79	298 800,21	0,00	0,00	0,00	0,00	298800,21	2025

	здравоохранения Нижегородской области "Арзамасская районная больница"		Абрамово, ул.Лисенкова, 64																							
51	Государственное бюджетное учреждение здравоохранения Нижегородской области "Арзамасская районная больница"	ВА	Нижегородская область, г.о.г. Арзамас, д. Березовка, ул. Школьная, д. 7	65	выборочный ремонт	2498	169,5	50	посещений в смену	кровли, отмостки, заемна окон и дверей	3 400 000,00	0,00	3400000,00	0,00	0,00	0,00	3 222 701,45	0,00	3222701,45	0,00	0,00	0,00	177 298,55	0,00	17729 8,55	0,00	0,00	0,00	2022
52	Государственное бюджетное учреждение здравоохранения Нижегородской области "Арзамасская районная больница"	ФАП	Нижегородская область, г.о.г. Арзамас, с. Казаково, ул. Октябрьская, д. 26	65	капитальный ремонт	331	56,5	10	посещений в смену	-	200 000,00	0,00	0,00	2000000,00	0,00	0,00	189 570,67	0,00	0,00	189570,67	0,00	0,00	10 429,33	0,00	0,00	10429,33	0,00	0,00	2023

53	Государственное бюджетное учреждение здравоохранения Нижегородской области "Арзамасская районная больница"	поликлиника	Нижегородская область, г.о.г. Арзамас, с. Чернуха, ул.Заводская, 11	41	капитальный ремонт	5722	1072,2	150	посещений в смену	-	13 757 800,00	6615000,00	0,00	7142800,00	0,00	0,00	13040377,04	6270050,02	0,00	6770327,03	0,00	0,00	717 422,96	344949,98	0,00	372472,97	0,00	0,00	2023
54	Государственное бюджетное учреждение здравоохранения Нижегородской области "Балахнинская центральная районная больница"	поликлиника	Нижегородская область, Балахнинский муниципальный округ, г. Балахна, ул.Энгельса, 7	56	капитальный ремонт	13851	1216,5	300	посещений в смену	-	30 470 126,39	1908000,00	8250000,00	2031212 6,39	0,00	0,00	28 881 211,87	1808504,22	781979 0,27	1925291 7,38	0,00	0,00	1 588 914,52	99495,78	430209,73	1059209,01	0,00	0,00	2023
55	Государственное бюджетное учреждение здравоохранения Нижегородской области	ЦРБ	Нижегородская область, Балахнинский муниципальный округ, г. Балахна, ул.Олимпийская,	63	выборочный ремонт	19345	1302 0,3	600	посещений в смену	Кровли, замена окон и дверей, замена лифта, входных групп, внутренних	60 482 020,00	1589500 0,00	1358680 0,00	1100000 0,00	5000000,00	1500022 0,00	57 328 086,26	1506612 9,26	1287829 4,12	1042638 7,03	473926 6,83	1421780 0,50	3 153 933,74	828870,74	708505,88	573612,97	260733,17	782419,50	2025

	"Балахнинская центральная районная больница"		1,							помещений, инженерных сетей																	
56	Государственное бюджетное учреждение здравоохранения Нижегородской области "Балахнинская центральная районная больница"	ФАП	Нижегородская область, Балахнинский муниципальный округ, д. Большие Могильцы, улицы, 72	41	капитальный ремонт	661	37,6	5	посещений в смену	-	300 000,00	0,00	0,00	0,00	0,00	3000000,00	284356,01	0,00	0,00	0,00	0,00	284356,01	15643,99	0,00	0,00	0,00	0,00	15643,99	2025
57	Государственное бюджетное учреждение здравоохранения Нижегородской области "Балахнинская центральная районная больница"	поликлиника	Нижегородская область, Балахнинский муниципальный округ, г. Балахна, ул.Свердлова, 25	42	капитальный ремонт	5111	1165	250	посещений в смену	-	5 475 000,00	0,00	0,00	0,00	0,00	5475000,00	5189497,18	0,00	0,00	0,00	0,00	5189497,18	285502,82	0,00	0,00	0,00	0,00	285502,82	2025

58	Государственное бюджетное учреждение здравоохранения Нижегородской области "Балахнинская центральная районная больница"	поликлиника	Нижегородская область, Балахнинский муниципальный округ, г. Балахна, ул.Энгельса, 48	48	капитальный ремонт	4651	979,4	150	посещений в смену	-	13 993 618,20	0,00	0,00	1802818,20	5825800,00	6365000,00	13 263 898,12	0,00	0,00	1708807,30	5522004,14	6033086,68	729 720,08	0,00	0,00	940100,90	303795,86	331913,32	2025
59	Государственное бюджетное учреждение здравоохранения Нижегородской области "Балахнинская центральная районная больница"	поликлиника	Нижегородская область, Балахнинский муниципальный округ, г. Балахна, ул.Горького, 23 "а"	70	капитальный ремонт	5562	4202,1	200	посещений в смену	-	45 515 400,00	4434000,00	9081400,00	7000000,00	10000000,00	15000000,00	43 141 925,11	4202781,83	8607835,56	6634973,56	9478533,66	14217800,50	2 373 474,89	231218,17	473564,44	365026,44	521466,34	782199,50	2025
60	Государственное бюджетное учреждение здравоохранения Нижегор	ВА	Нижегородская область, Балахнинский муниципальный округ, д. Конево,	40	капитальный ремонт	1116	502,3	25	посещений в смену	-	2 000 000,00	0,00	0,00	0,00	0,00	20000000,00	1 895 706,73	0,00	0,00	0,00	0,00	1895706,73	104 293,27	0,00	0,00	0,00	0,00	104293,27	2025

	одской области "Балахнинская центральная районная больница"		ул.Свердлова, 54А																							
61	Государственное бюджетное учреждение здравоохранения Нижегородской области "Балахнинская центральная районная больница"	ВА	Нижегородская область, Балахнинский муниципальный округ, рп. Лукино, ул.Вокзальная, 38	61	капитальный ремонт	2413	181	50	посещений в смену	-	5 000 000,00	0,00	0,00	0,00	0,00	5000000,00	4739266,83	0,00	0,00	0,00	0,00	4739266,83	260733,17	0,00	0,00	0,00	0,00	260733,17	2025
62	Государственное бюджетное учреждение здравоохранения Нижегородской области "Балахнинская центральная районная больница"	ФАП	Нижегородская область, Балахнинский муниципальный округ, рп. Малое Козино, улицы, 34	40	капитальный ремонт	907	150,3	10	посещений в смену	-	601 000,00	0,00	0,00	0,00	0,00	601000,00	569659,87	0,00	0,00	0,00	0,00	569659,87	31340,13	0,00	0,00	0,00	0,00	31340,13	2025

63	Государственное бюджетное учреждение здравоохранения Нижегородской области "Балахнинская центральная районная больница"	стационар	Нижегородская область, Балахнинский муниципальный округ, г. Балахна, ул. Энгельса, д. 94	79	капитальный ремонт	24649	5108,9	125	посещений в смену	-	15 137 000,00	0,00	0,00	0,00	78890000,00	72480000,00	14 347 656,41	0,00	0,00	0,00	7477615,21	6870041,20	789 343,59	0,00	0,00	0,00	411384,79	377958,80	2025
64	Государственное бюджетное учреждение здравоохранения Нижегородской области "Балахнинская центральная районная больница"	ФАП	Нижегородская область, Балахнинский муниципальный округ, д. Рылово, улицы, 98, П1	55	капитальный ремонт	460	44,2	5	посещений в смену	-	500 000,00	500000,00	0,00	0,00	0,00	0,00	473 926,68	473926,68	0,00	0,00	0,00	0,00	26 073,32	26073,32	0,00	0,00	0,00	0,00	2021
65	Государственное бюджетное учреждение здравоохранения Нижегор	ФАП	Нижегородская область, Балахнинский муниципальный округ, д. Шеляухо	68	капитальный ремонт	554	44,1	5	посещений в смену	-	1 279 000,00	0,00	0,00	0,00	0,00	12790000,00	1 212 304,46	0,00	0,00	0,00	0,00	121230 4,46	66 695,54	0,00	0,00	0,00	0,00	66695,54	2025

	одской области "Балахнинская центральная районная больница"		во, улицы, 57а																						
66	Государственное бюджетное учреждение здравоохранения Нижегородской области "Богородская центральная районная больница"	поликлиника	Нижегородская область, Богородский муниципальный округ, г. Богородск, ул.Данилова, 22	41	капитальный ремонт	36755	2987,2	950	посещений в смену	-	43 524 800,00	0,00	139330000,00	120000000,00	10733200,00	68586000,00	41 255 128,20	0,00	132064400,95	113742400,40	101734999,75	65009947,10	2 269 671,80	0,00	72655959,05	62575959,60	55970000,25	35765290	2025
67	Государственное бюджетное учреждение здравоохранения Нижегородской области "Богородская центральная районная больница"	ОВОП	Нижегородская область, Богородский муниципальный округ, с. Алешково, ул.Новая, 7а	50	капитальный ремонт	1230	436,7	32	посещений в смену	-	6 550 800,00	0,00	0,00	0,00	0,00	6550800,00	6 209 197,83	0,00	0,00	0,00	0,00	6209197,83	341 602,17	0,00	0,00	0,00	0,00	341602,17	2025

68	Государственное бюджетное учреждение здравоохранения Нижегородской области "Богородская центральная районная больница"	ФАП	Нижегородская область, Богородский муниципальный округ, с. Арапово, ул.Хлеборобов, 3а	60	капитальный ремонт	608	150,2	16	посещений в смену	-	4 500 000,00	0,00	0,00	0,00	0,00	4 500 000,00	4 265 340,15	0,00	0,00	0,00	0,00	4 265 340,15	234 659,85	0,00	0,00	0,00	0,00	234 659,85	2025
69	Государственное бюджетное учреждение здравоохранения Нижегородской области "Богородская центральная районная больница"	ФАП	Нижегородская область, Богородский муниципальный округ, с. Афанасьево, ул.Филипповка, 12, пом.19	65	капитальный ремонт	389	24,5	16	посещений в смену	-	919 300,00	0,00	919 300,00	0,00	0,00	0,00	871 361,60	0,00	871 361,60	0,00	0,00	0,00	47 938,40	0,00	47 938,40	0,00	0,00	0,00	2022
70	Государственное бюджетное учреждение здравоохранения Нижегор	поликлиника	Нижегородская область, Богородский муниципальный округ, г. Богородс	45	капитальный ремонт	36755	1800,8	200	посещений в смену	-	19 574 400,00	0,00	0,00	0,00	0,00	19 574 400,00	18 553 660,93	0,00	0,00	0,00	0,00	18 553 660,93	1 020 739,07	0,00	0,00	0,00	0,00	1 020 739,07	2025

	одской области "Богородская центральная районная больница"		к, ул.Калинина, 14																							
71	Государственное бюджетное учреждение здравоохранения Нижегородской области "Богородская центральная районная больница"	ФАП	Нижегородская область, Богородский муниципальный округ, с. Доскино, ул.Центральная, 36, пом.3	65	капитальный ремонт	1501	49,9	16	посещений в смену	-	1 447 000,00	1 447 000,00	0,00	0,00	0,00	0,00	1 371 543,82	1 371 543,82	0,00	0,00	0,00	0,00	75 456,18	75 456,18	0,00	0,00	0,00	0,00	2021
72	Государственное бюджетное учреждение здравоохранения Нижегородской области "Богородская центральная районная больница"	ФАП	Нижегородская область, Богородский муниципальный округ, с. Дуденево, ул.Советская, 85а, пом.3	60	капитальный ремонт	1471	89,3	16	посещений в смену	-	1 299 000,00	0,00	0,00	0,00	0,00	1 299 000,00	1 231 261,52	0,00	0,00	0,00	0,00	1 231 261,52	67 738,48	0,00	0,00	0,00	0,00	67 738,48	2025

73	Государственное бюджетное учреждение здравоохранения Нижегородской области "Богородская центральная районная больница"	поликлиника (Женская консультация)	Нижегородская область, Богородский муниципальный округ, г. Богородск, ул.Котельникова, 17	60	выборочный ремонт	36755	4297	150	посещений в смену	кровли, фасада, замена окон,отмостки, входных групп, внутренних помещений, инженерных сетей	57 921 100,00	0,00	8407000,00	12000000,00	2322700,00	1428710,00	54 900 709,62	0,00	79686 03,25	1137424 0,40	2201579 0,14	1354207 5,83	3 020 390,38	0,00	438396,75	6257559,60	1211209,86	7450244,17	2025
74	Государственное бюджетное учреждение здравоохранения Нижегородской области "Богородская центральная районная больница"	ФАП	Нижегородская область, Богородский муниципальный округ, д. Инютино, ул.Советская, 2, пом.9	65	капитальный ремонт	579	57,8	16	посещений в смену	-	1 718 220,68	0,00	0,00	1718220,68	0,00	0,00	1 628 621,26	0,00	0,00	1628621,26	0,00	0,00	89 599,42	0,00	0,00	89599,42	0,00	0,00	2023
75	Государственное бюджетное учреждение здравоохранения Нижегор	ВА	Нижегородская область, Богородский муниципальный округ, с. Каменки,	50	капитальный ремонт	3082	1821,3	75	посещений в смену	-	27 317 000,00	0,00	0,00	0,00	0,00	27317000,00	25 892 510,41	0,00	0,00	0,00	0,00	2589251 0,41	1 424 489,59	0,00	0,00	0,00	0,00	1424489,59	2025

	одской области "Богородская центральная районная больница"		ул.Зеленая, 22																							
76	Государственное бюджетное учреждение здравоохранения Нижегородской области "Богородская центральная районная больница"	ФАП	Нижегородская область, Богородский муниципальный округ, д. Ключищи, ул.Центральная, 1А, пом.1	60	капитальный ремонт	388	42,7	16	посещений в смену	-	1 150 000,00	0,00	1 150 000,00	0,00	0,00	0,00	1 090 031,37	0,00	1 090 031,37	0,00	0,00	0,00	59 968,63	0,00	59 968,63	0,00	0,00	0,00	2022
77	Государственное бюджетное учреждение здравоохранения Нижегородской области "Богородская центральная районная больница"	ВА	Нижегородская область, Богородский муниципальный округ, п. Буревестник, ул.Полевая, 9, пом.76	50	капитальный ремонт	3942	168,4	60	посещений в смену	-	2 526 000,00	0,00	0,00	0,00	0,00	2 526 000,00	2 394 277,60	0,00	0,00	0,00	0,00	2 394 277,60	131 722,40	0,00	0,00	0,00	0,00	131 722,40	2025

78	Государственное бюджетное учреждение здравоохранения Нижегородской области "Богородская центральная районная больница"	ФАП	Нижегородская область, Богородский муниципальный округ, с. Лукино, ул.Новая, 9, пом.2	65	капитальный ремонт	309	45,3	16	посещений в смену	-	1 200 000,00	0,00	0,00	1 200 000,00	0,00	0,00	1 137 424,04	0,00	0,00	1 137 424,04	0,00	0,00	62 575,96	0,00	0,00	62 575,96	0,00	0,00	2023
79	Государственное бюджетное учреждение здравоохранения Нижегородской области "Богородская центральная районная больница"	ФАП	Нижегородская область, Богородский муниципальный округ, с. Оранки, ул.Школьная, 42	65	капитальный ремонт	582	113,6	16	посещений в смену	-	3 592 000,00	0,00	0,00	0,00	3 592 000,00	0,00	3 404 689,29	0,00	0,00	0,00	3 404 689,29	0,00	187 310,71	0,00	0,00	0,00	187 310,71	0,00	2024
80	Государственное бюджетное учреждение здравоохранения Нижегор	поликлиника	Нижегородская область, Богородский муниципальный округ, г. Богородс	41	капитальный ремонт	36755	1488,3	150	посещений в смену	-	21 186 900,00	0,00	0,00	0,00	0,00	21 186 900,00	20 082 074,49	0,00	0,00	0,00	0,00	20 082 074,49	1 104 825,51	0,00	0,00	0,00	0,00	1 104 825,51	2025

	одской области "Богородская центральная районная больница"		к, мкр.2-й, 9, пом.81																							
81	Государственное бюджетное учреждение здравоохранения Нижегородской области "Богородская центральная районная больница"	ФАП	Нижегородская область, Богородский муниципальный округ, п. Центральный, пер.Торговый, 9	60	капитальный ремонт	1379	95,4	16	посещений в смену	-	2 700 000,00	0,00	0,00	0,00	0,00	2 700 000,00	2 559 204,09	0,00	0,00	0,00	0,00	2 559 204,09	140 795,91	0,00	0,00	0,00	0,00	140 795,91	2025
82	Государственное бюджетное учреждение здравоохранения Нижегородской области "Богородская центральная районная больница"	ФАП	Нижегородская область, Богородский муниципальный округ, д. Солонское, ул.Школьная, 6б	65	капитальный ремонт	545	208,6	16	посещений в смену	-	6 039 282,62	0,00	0,00	603 9282,62	0,00	0,00	5 724 354,36	0,00	0,00	5 724 354,36	0,00	0,00	314 928,26	0,00	0,00	314 928,26	0,00	0,00	2023

83	Государственное бюджетное учреждение здравоохранения Нижегородской области "Богородская центральная районная больница"	ФАП	Нижегородская область, Богородский муниципальный округ, д. Сысоевка, ул.Совхозная, 1, пом.2	60	капитальный ремонт	291	52,5	16	посещений в смену	-	1 500 000,00	0,00	0,00	0,00	0,00	1 500 000,00	1 421 780,05	0,00	0,00	0,00	0,00	1 421 780,05	78 219,95	0,00	0,00	0,00	0,00	78 219,95	2025
84	Государственное бюджетное учреждение здравоохранения Нижегородской области "Богородская центральная районная больница"	ВА	Нижегородская область, Богородский муниципальный округ, с. Хвощевка, ул.Центральная, 138	61	выборочный ремонт	1307	564,5	50	посещений в смену	кровли, инженерных сетей, внутренних помещений	12 904 000,00	0,00	0,00	0,00	0,00	12 904 000,00	12 231 099,84	0,00	0,00	0,00	0,00	12 231 099,84	672 900,16	0,00	0,00	0,00	0,00	672 900,16	2025
85	Государственное бюджетное учреждение здравоохранения Нижегор	ФАП	Нижегородская область, Богородский муниципальный округ, с. Шапкино	65	капитальный ремонт	446	43,6	16	посещений в смену	-	1 146 532,36	0,00	0,00	1 146 532,36	0,00	0,00	1 086 744,56	0,00	0,00	1 086 744,56	0,00	0,00	59 787,80	0,00	0,00	59 787,80	0,00	0,00	2023

	одской области "Богородская центральная районная больница"		, ул.Октябрьская, 9, пом.2																							
86	Государственное бюджетное учреждение здравоохранения Нижегородской области "Богородская центральная районная больница"	ФАП	Нижегородская область, Богородский муниципальный округ, д. Швариха , ул.Нагорная, 19а, пом.2	60	капитальный ремонт	709	81,6	16	посещений в смену	-	3 758 000,00	0,00	0,00	3758000,00	0,00	0,00	3 562 032,95	0,00	0,00	3562032,95	0,00	0,00	195 967,05	0,00	0,00	195967,05	0,00	0,00	2023
87	Государственное бюджетное учреждение здравоохранения Нижегородской области "Большеболдинская центральная районная больница	ФАП	Нижегородская область, Большеболдинский муниципальный округ, с. Апраксино, ул.Солнечная, 77	60	капитальный ремонт	379	210	10	посещений в смену	-	5 499 159,28	0,00	0,00	2499159,28	0,00	3000000,00	5 212 396,64	0,00	0,00	2368836,54	0,00	2843560,10	286 762,64	0,00	0,00	130322,74	0,00	156439,90	2025

	"																									
88	Государственное бюджетное учреждение здравоохранения Нижегородской области "Большеболдинская центральная районная больница "	ФАП	Нижегородская область, Большеболдинский муниципальный округ, с. Большое Казарино, ул.Ленина, 1А	60	капитальный ремонт	516	88	10	посещений в смену	-	2 300 000,00	0,00	2 300 000,00	0,00	0,00	0,00	0,00	2 180 062,74	0,00	2 180 062,74	0,00	0,00	0,00	119 937,26	0,00	11 993 7,26	0,00	0,00	0,00	2022
89	Государственное бюджетное учреждение здравоохранения Нижегородской области "Большеболдинская центральная районная больница "	ФАП	Нижегородская область, Большеболдинский муниципальный округ, с. Новая Слобода, ул.Советская, 18а	58	капитальный ремонт	584	429	12	посещений в смену	входная группа, замена окон	1 499 887,77	0,00	0,00	1 499 887,77	0,00	0,00	1 421 673,67	0,00	0,00	1 421 673,67	0,00	0,00	78 214,10	0,00	0,00	78 214,10	0,00	0,00	2023

90	Государственное бюджетное учреждение здравоохранения Нижегородской области "Большеболдинская центральная районная больница"	ФАП	Нижегородская область, Большеболдинский муниципальный округ, с. Пермеево, ул.Мельничная, 2	61	капитальный ремонт	428	226	8	посещений в смену	-	5 382 240,56	0,00	0,00	1 992 240,56	3 390 000 0,00	0,00	5 101 574,83	0,00	0,00	1 888 835 1,92	3 213 222 2,91	0,00	280 665,73	0,00	0,00	10 388 8,64	17 677 7,09	0,00	2024
91	Государственное бюджетное учреждение здравоохранения Нижегородской области "Большеболдинская центральная районная больница"	поликлиника	Нижегородская область, Большеболдинский муниципальный округ, с. Большое Болдино, ул.Красная, 34	60	капитальный ремонт	10617	886	250	посещений в смену	-	15 378 000,00	15 378 000 0,00	0,00	0,00	0,00	0,00	14 576 089,07	14 576 089,07	0,00	0,00	0,00	0,00	801 910,93	801 910 0,93	0,00	0,00	0,00	0,00	2021
92	Государственное бюджетное учреждение здравоох	ФАП	Нижегородская область, Большеболдинский муницип	61	капитальный ремонт	590	234	12	посещений в смену	-	7 009 651,09	0,00	0,00	3 499 651,09	3 510 000 0,00	0,00	6 644 121,38	0,00	0,00	3 317 156,07	3 326 965,32	0,00	365 529,71	0,00	0,00	18 249 5,02	18 303 4,68	0,00	2024

	ранения Нижегородской области "Большеболдинская центральная районная больница"		альный округ, с. Сергеевка, ул.Красная, 11																						
93	Государственное бюджетное учреждение здравоохранения Нижегородской области "Большеболдинская центральная районная больница"	ФАП	Нижегородская область, Большеболдинский муниципальный округ, с. Старое Ахматово, ул.Балашова, 36	60	капитальный ремонт	291	56	8	посещений в смену	-	1 600 000,00	1 600 000,00	0,00	0,00	0,00	0,00	1 516 565,39	1 516 565,39	0,00	0,00	0,00	0,00	83 434,61	83 434,61	0,00	0,00	0,00	0,00	2021
94	Государственное бюджетное учреждение здравоохранения Нижегородской области "Большеболдинская	стационар	Нижегородская область, Большеболдинский муниципальный округ, с. Большое Болдино, ул.Красная, 34	51	выборочный ремонт	10617	8162,4	77	койко-мест для стационаров	кровли, замена окон и дверей, ремонт внутренних помещений, инженерных сетей	25 413 853,70	0,00	4 000 000,00	8 414 253,70	10 000 000,00	2 999 600,00	24 088 606,78	0,00	3 791 413,47	7 975 478,69	9 478 533,66	2 843 180,96	1 325 246,92	0,00	208 586,53	438 775,01	521 466,34	156 419,04	2025

	центральная районная больница"																									
95	Государственное бюджетное учреждение здравоохранения Нижегородской области "Большеболдинская центральная районная больница"	ФАП	Нижегородская область, Большеболдинский муниципальный округ, п. Большевик, ул.Центральная, 52	60	капитальный ремонт	236	127,31	7	посещений в смену	-	2 680 908,41	0,00	0,00	2 680 908,41	0,00	0,00	2 541 108,06	0,00	0,00	2 541 108,06	0,00	0,00	139 800,35	0,00	0,00	139 800,35	0,00	0,00	2023
96	Государственное бюджетное учреждение здравоохранения Нижегородской области "Большемурашкинская центральная районная больница"	ЦРБ	Нижегородская область, Большемурашкинский муниципальный округ, рп. Большое Мурашкино, мкр.5-й, -	48	капитальный ремонт	10050	5026,7	300	посещений в смену	-	63 034 523,92	0,00	27 000 000,00	23 034 523,92	13 000 000,00	0,00	59 747 485,69	0,00	0,00	25 592 040,89	21 833 351,04	12 322 093,76	0,00	3 287 038,23	0,00	1 407 959,11	1 201 172,88	677 906,24	0,00	2024

97	Государственное бюджетное учреждение здравоохранения Нижегородской области "Большемурашкинская центральная районная больница"	ФАП	Нижегородская область, Большемурашкинский муниципальный округ, с. Холязино, ул.Клокова, д.78	65	капитальный ремонт	808	206,3	7	посещений в смену	-	5 574 000,00	0,00	30000000,00	25740000,00	0,00	0,00	5 283 334,66	0,00	28435560,10	24399774,56	0,00	0,00	290 665,34	0,00	15643 9,90	13422 5,44	0,00	0,00	2023
98	Государственное бюджетное учреждение здравоохранения Нижегородской области "Большемурашкинская центральная районная больница"	ФАП	Нижегородская область, Большемурашкинский муниципальный округ, с. Малое Мурашкино, ул.Центральная, 2	60	капитальный ремонт	104	50,6	2	посещений в смену	-	1 350 000,00	0,00	0,00	13500000,00	0,00	0,00	1 279 602,04	0,00	0,00	12796 02,04	0,00	0,00	70 397,96	0,00	0,00	70397,96	0,00	0,00	2023
99	Государственное бюджетное учреждение здравоох	ФАП	Нижегородская область, городской округ г. Бор, с. Спасское	65	капитальный ремонт	536	70,69	24	посещений в смену	-	2 050 000,00	0,00	0,00	0,00	0,00	20500000,00	1 943 099,40	0,00	0,00	0,00	0,00	19430 99,40	106 900,60	0,00	0,00	0,00	0,00	10690 0,60	2025

	ранения Нижегородской области "Борская центральная районная больница"		, ул.Центральная, 21																							
100	Государственное бюджетное учреждение здравоохранения Нижегородской области "Борская центральная районная больница"	ФАП	Нижегородская область, городской округ г. Бор, д. Плотинка, ул.Школьная, 236	60	капитальный ремонт	575	89,1	24	посещений в смену	-	2 670 000,00	2 670 000,00	0,00	0,00	0,00	0,00	2 530 768,49	2 530 768,49	0,00	0,00	0,00	0,00	139 231,51	139 231,51	0,00	0,00	0,00	0,00	2021
101	Государственное бюджетное учреждение здравоохранения Нижегородской области "Борская центральная районная больница"	УБ	Нижегородская область, городской округ г. Бор, с. Линда, ул.Дзержинского, 40	67	выборочный ремонт	6731	2710,2	370	посещений в смену	кровли, фасада, крылец, инженерных сетей, внутренних помещений	52 587 900,00	20187900,00	10400000,00	14000000,00	0,00	8000000,00	49 845 618,04	19135168,97	9857675,01	13269947,13	0,00	7582826,93	2 742 281,96	1052731,03	542324,99	730052,87	0,00	417173,07	2025

102	Государственное бюджетное учреждение здравоохранения Нижегородской области "Борская центральная районная больница"	ОВОП	Нижегородская область, городской округ г. Бор, с. Редькино, ул.Заречная, 17	50	капитальный ремонт	2220	472,89	25	посещений в смену	-	7 000 000,00	0,00	0,00	0,00	0,00	70000000,00	6634973,56	0,00	0,00	0,00	0,00	6634973,56	365026,44	0,00	0,00	0,00	0,00	365026,44	2025
103	Государственное бюджетное учреждение здравоохранения Нижегородской области "Борская центральная районная больница"	ВА	Нижегородская область, городской округ г. Бор, с. Кантауурово, ул.Кооперативная, 61	61	выборочный ремонт	9342	1016	280	посещений в смену	кровли, фасада, крылец, инженерных сетей, внутренних помещений	17 470 000,00	9970000,00	7500000,00	0,00	0,00	0,00	16558998,31	9450098,06	7108900,25	0,00	0,00	0,00	911001,69	519901,94	391099,75	0,00	0,00	0,00	2022
104	Государственное бюджетное учреждение здравоохранения Нижегородской области	ВА	Нижегородская область, городской округ г. Бор, п. Чистое Борское , ул.Октябрьская, 1А	62	капитальный ремонт	6962	212,2	100	посещений в смену	-	6 366 000,00	6366000,00	0,00	0,00	0,00	0,00	6034034,53	6034034,53	0,00	0,00	0,00	0,00	331965,47	331965,47	0,00	0,00	0,00	0,00	2021

	"Борская центральная районная больница"																									
105	Государственное бюджетное учреждение здравоохранения Нижегородской области "Борская центральная районная больница"	поликлиника	Нижегородская область, городской округ г. Бор, ул.Энгельса, 2	59	капитальный ремонт	29533	2455	300	посещений в смену	-	29 400 000,00	0,00	50000000,00	60000000,00	92000000,00	92000000,00	27866888,97	0,00	47392668,83	56871120,20	87202250,97	87202250,97	1 533 111,03	0,00	26073317	31287979,80	47974979,03	47974979,03	2025
106	Государственное бюджетное учреждение здравоохранения Нижегородской области "Борская центральная районная больница"	УБ	Нижегородская область, городской округ г. Бор, п. Память Парижской Коммуны , ул.Школьная, 20 Б	70	капитальный ремонт	3669	730,79	70	посещений в смену	-	23 026 500,00	99240000,00	131025000,00	0,00	0,00	0,00	21825745,54	94064966,81	12419248,73	0,00	0,00	0,00	1 200 754,46	51750319	68325127	0,00	0,00	0,00	2022
107	Государственное бюджетное учрежде	поликлиника	Нижегородская область, городской округ г.	61	выборочный ремонт	7948	790	150	посещений в смену	входных групп, внутренних	6 141 630,00	0,00	61416300,	0,00	0,00	0,00	5821364,67	0,00	582136 4,	0,00	0,00	0,00	320 265,33	0,00	32026533	0,00	0,00	0,00	2022

	ние здравоохранения Нижегородской области "Борская центральная районная больница"		Бор, ул.Энгельса, 2 а						помещений, инженерных сетей			00					67									
108	Государственное бюджетное учреждение здравоохранения Нижегородской области "Борская центральная районная больница"	ВА	Нижегородская область, городской округ г. Бор, п. Железнодорожный , ул.Центральная, 10	65	капитальный ремонт	2061	223,5	90	посещений в смену	-	4 988 229,43	0,00	0,00	4 988 229,43	0,00	0,00	4 728 110,06	0,00	0,00	4 728 110,06	0,00	0,00	260 119,37	0,00	0,00	260 119,37	0,00	0,00	2023
109	Государственное бюджетное учреждение здравоохранения Нижегородской области "Борская центральная районная больница	ВА	Нижегородская область, городской округ г. Бор, с. Чистое Поле , 23	50	капитальный ремонт	1676	240,1	25	посещений в смену	-	3 600 000,00	0,00	0,00	0,00	0,00	3 600 000,00	3 412 272,12	0,00	0,00	0,00	0,00	3 412 272,12	187 727,88	0,00	0,00	0,00	0,00	187 727,88	2025

	"																								
110	Государственное бюджетное учреждение здравоохранения Нижегородской области "Борская центральная районная больница "	ФАП	Нижегородская область, городской округ г. Бор, п. Неклюдово, ул.Чапаева, 6	60	капитальный ремонт	12296	165,2	120	посещений в смену	-	4 790 000,00	0,00	0,00	0,00	0,00	4790000,00	4 540 217,62	0,00	0,00	0,00	0,00	4540217,62	249 782,38	0,00	0,00	0,00	0,00	249782,38	2025
111	Государственное бюджетное учреждение здравоохранения Нижегородской области "Борская центральная районная больница "	поликлиника	Нижегородская область, городской округ г. Бор, ул.Воровского, 62	40	капитальный ремонт	4821	918,3	250	посещений в смену	-	3 673 200,00	0,00	0,00	0,00	0,00	3673200,00	3 481 654,99	0,00	0,00	0,00	0,00	3481654,99	191 545,01	0,00	0,00	0,00	0,00	191545,01	2025
112	Государственное бюджетное учреждение здравоох	поликлиника	Нижегородская область, городской округ г. Бор, ул.Октяб	50	капитальный ремонт	29332	3838,2	150	посещений в смену	-	55 027 500,00	0,00	0,00	0,00	27199300,00	27882000,00	52 158 001,12	0,00	0,00	0,00	25780948,07	26377053,05	2 869 498,88	0,00	0,00	0,00	1418351,93	1451146,95	2025

	ранения Нижегородской области "Борская центральная районная больница"		рьская, 19																						
113	Государственное бюджетное учреждение здравоохранения Нижегородской области "Бутурлинская центральная районная больница"	ЦРБ	Нижегородская область, Бутурлинский муниципальный округ, рп. Бутурлино, ул.Ленина, 40	45	выборочный ремонт	13513	5612,8	300	посещений в смену	входных групп, крыши, внутренних помещений, инженерных сетей	22 451 000,00	22451000,00	0,00	0,00	0,00	0,00	21 280 255,93	21280255,93	0,00	0,00	0,00	0,00	1 170 744,07	1170744,07	0,00	0,00	0,00	0,00	2021
114	Государственное бюджетное учреждение здравоохранения Нижегородской области "Бутурлинская центральная районная больница	ВА	Нижегородская область, Бутурлинский муниципальный округ, с. Большие Бакалды, ул.Центральная, 4	61	выборочный ремонт	1336	148,1	25	посещений в смену	кровли, крылец, инженерных сетей, внутренних помещений	6 500 000,00	0,00	6500000,00	0,00	0,00	0,00	6 161 046,88	0,00	6161046,88	0,00	0,00	0,00	338 953,12	0,00	338953,12	0,00	0,00	0,00	2022

	"																									
115	Государственное бюджетное учреждение здравоохранения Нижегородской области "Бутурлинская центральная районная больница"	ФАП	Нижегородская область, Бутурлинский муниципальный округ, с. Большая Якшень, ул.Спортивная, 4А	60	капитальный ремонт	374	140,9	10	посещений в смену	-	4 086 000,00	0,00	4086000,00	0,00	0,00	0,00	3872928,85	0,00	3872928,85	0,00	0,00	0,00	213071,15	0,00	213071,15	0,00	0,00	0,00	2022
116	Государственное бюджетное учреждение здравоохранения Нижегородской области "Бутурлинская центральная районная больница"	ФАП	Нижегородская область, Бутурлинский муниципальный округ, с. Валгусы, ул.Огородная, 1Б	65	капитальный ремонт	448	117,7	10	посещений в смену	-	3 365 500,00	0,00	0,00	0,00	0,00	3365500,00	3190000,50	0,00	0,00	0,00	0,00	3190000,50	175499,50	0,00	0,00	0,00	0,00	175499,50	2025
117	Государственное бюджетное	ФАП	Нижегородская область, Бутурли	60	капитальный ремо	431	89,1	10	посещений в смен	-	2 536 500,00	0,00	0,00	0,00	0,00	253650	2404230,06	0,00	0,00	0,00	0,00	240423	132269,94	0,00	0,00	0,00	0,00	132269,	2025

	учреждение здравоохранения Нижегородской области "Бутурлинская центральная районная больница"		нский муниципальный округ, с. Инкино, ул.Школьная, 15А		нт				у						0,00						0,06					94	
118	Государственное бюджетное учреждение здравоохранения Нижегородской области "Бутурлинская центральная районная больница"	ФАП	Нижегородская область, Бутурлинский муниципальный округ, с. Каменищи, ул.Молодежная, 22	65	капитальный ремонт	711	151,5	10	посещений в смену	-	4 272 500,00	0,00	0,00	0,00	0,00	4 272 500,00	4 049 703,51	0,00	0,00	0,00	0,00	4 049 703,51	222 796,49	0,00	0,00	0,00	0,00	222 796,49	2025
119	Государственное бюджетное учреждение здравоохранения Нижегородской области "Бутурлинская	ФАП	Нижегородская область, Бутурлинский муниципальный округ, с. Кетрось, ул.Новая, 14	70	капитальный ремонт	288	74,3	10	посещений в смену	-	1 290 000,00	0,00	0,00	1 290 000,00	0,00	0,00	1 222 730,84	0,00	0,00	1 222 730,84	0,00	0,00	67 269,16	0,00	0,00	67 269,16	0,00	0,00	2023

	центральная районная больница"																									
120	Государственное бюджетное учреждение здравоохранения Нижегородской области "Бутурлинская центральная районная больница"	ВА	Нижегородская область, Бутурлинский муниципальный округ, с. Кочуново, ул.Центральная, 36А	50	капитальный ремонт	1327	153	25	посещений в смену	-	2 295 000,00	0,00	0,00	0,00	0,00	2 295 000,00	2 175 323,48	0,00	0,00	0,00	0,00	2 175 323,48	119 676,52	0,00	0,00	0,00	0,00	119 676,52	2025
121	Государственное бюджетное учреждение здравоохранения Нижегородской области "Бутурлинская центральная районная больница"	ФАП	Нижегородская область, Бутурлинский муниципальный округ, с. Кремницкое, ул.Молодежная, 1а	60	капитальный ремонт	234	93,3	10	посещений в смену	-	2 699 500,00	0,00	0,00	0,00	0,00	2 699 500,00	2 558 730,16	0,00	0,00	0,00	0,00	2 558 730,16	140 769,84	0,00	0,00	0,00	0,00	140 769,84	2025

122	Государственное бюджетное учреждение здравоохранения Нижегородской области "Бутурлинская центральная районная больница"	ФАП	Нижегородская область, Бутурлинский муниципальный округ, с. Пергалей, ул.Мира, 62	65	выборочный ремонт	282	139	10	посещений в смену	кровли, крылец, инженерных сетей, внутренних помещений	2 569 500,00	0,00	0,00	0,00	0,00	2 569 500,00	2 435 509,22	0,00	0,00	0,00	0,00	2 435 509,22	133 990,78	0,00	0,00	0,00	0,00	133 990,78	2025
123	Государственное бюджетное учреждение здравоохранения Нижегородской области "Бутурлинская центральная районная больница"	ФАП	Нижегородская область, Бутурлинский муниципальный округ, с. Смагино, ул.Сутягина, 94	60	капитальный ремонт	391	102,9	10	посещений в смену	-	5 449 000,00	0,00	5 449 000,00	0,00	0,00	0,00	5 164 852,99	0,00	5 164 852,99	0,00	0,00	0,00	284 147,01	0,00	284 147,01	0,00	0,00	0,00	2022
124	Государственное бюджетное учреждение здравоохранения Нижегор	ФАП	Нижегородская область, Бутурлинский муниципальный округ, с. Сурадеев	60	капитальный ремонт	134	81,4	10	посещений в смену	-	2 321 000,00	0,00	0,00	0,00	0,00	2 321 000,00	2 199 967,66	0,00	0,00	0,00	0,00	2 199 967,66	121 032,34	0,00	0,00	0,00	0,00	121 032,34	2025

	одской области "Бутурлинская центральная районная больница"		о, ул.Победы, 25																							
125	Государственное бюджетное учреждение здравоохранения Нижегородской области "Бутурлинская центральная районная больница"	ФАП	Нижегородская область, Бутурлинский муниципальный округ, с. Тарталей, ул.Октябрьская, 42А	60	капитальный ремонт	235	89,2	10	посещений в смену	-	2 400 000,00	0,00	0,00	2 400 000,00	0,00	0,00	2 274 848,08	0,00	0,00	2 274 848,08	0,00	0,00	125 151,92	0,00	0,00	125 151,92	0,00	0,00	2023
126	Государственное бюджетное учреждение здравоохранения Нижегородской области "Бутурлинская центральная районная больница"	ФАП	Нижегородская область, Бутурлинский муниципальный округ, с. Уварово, ул.Советская, 74	65	капитальный ремонт	245	119,6	10	посещений в смену	-	3 468 000,00	0,00	0,00	0,00	0,00	0,00	3 287 155,47	3 287 155,47	0,00	0,00	0,00	0,00	180 844,53	180 844,53	0,00	0,00	0,00	0,00	2021

127	Государственное бюджетное учреждение здравоохранения Нижегородской области "Бутурлинская центральная районная больница"	ВА	Нижегородская область, Бутурлинский муниципальный округ, с. Ягубовка, ул.Комсомольская, 1Б	65	выборочный ремонт	1180	106	20	посещений в смену	входных групп, крыши, внутренних помещений, инженерных сетей	1 590 000,00	0,00	0,00	0,00	0,00	1590000,00	1 507 086,85	0,00	0,00	0,00	0,00	1507086,85	82 913,15	0,00	0,00	0,00	0,00	82913,15	2025
128	Государственное бюджетное учреждение здравоохранения Нижегородской области "Бутурлинская центральная районная больница"	ФАП	Нижегородская область, Бутурлинский муниципальный округ, с. Яковлево, ул.Мира, 28	60	капитальный ремонт	170	47	10	посещений в смену	-	1 086 655,69	0,00	0,00	1086655,69	0,00	0,00	1 029 990,25	0,00	0,00	1029990,25	0,00	0,00	56 665,44	0,00	0,00	56665,44	0,00	0,00	2023
129	Государственное бюджетное учреждение здравоохранения Нижегор	ФАП	Нижегородская область, Вадский муниципальный округ, с. Петлино, ул.Микр	60	капитальный ремонт	654	53,8	7	посещений в смену	-	1 550 000,00	0,00	0,00	0,00	0,00	1550000,00	1 469 172,72	0,00	0,00	0,00	0,00	1469172,72	80 827,28	0,00	0,00	0,00	0,00	80827,28	2025

	одской области "Вадская центральная районная больница"		орайон, 9А																						
130	Государственное бюджетное учреждение здравоохранения Нижегородской области "Вадская центральная районная больница"	ЦРБ	Нижегородская область, Вадский муниципальный округ, с. Вад, ул.Больничная, 13	60	выборочный ремонт	13978	4460,3	200	посещений в смену	входных групп, внутренних помещений, инженерных сетей	69 869 950,19	5870500,00	11677000,00	802245019	24300000,00	20000000,00	66226467,49	5564373,19	11068083,76	7604106,42	23032836,80	18957067,33	3 643 482,70	3061261,81	6089163,24	4183433,77	1267163,20	1042932,67	2025
131	Государственное бюджетное учреждение здравоохранения Нижегородской области "Вадская центральная районная больница"	ФАП	Нижегородская область, Вадский муниципальный округ, с. Дубенское, ул.Новая, 15	60	капитальный ремонт	610	36,8	7	посещений в смену	-	1 000 000,00	0,00	0,00	0,00	0,00	10000000,00	947853,37	0,00	0,00	0,00	0,00	947853,37	52146,63	0,00	0,00	0,00	0,00	52146,63	2025

132	Государственное бюджетное учреждение здравоохранения Нижегородской области "Вадская центральная районная больница"	ФАП	Нижегородская область, Вадский муниципальный округ, с. Елховка, ул.Школьная, 3	70	капитальный ремонт	380	87	6	посещений в смену	-	2 600 000,00	0,00	2 600 000,00	0,00	0,00	0,00	2 464 418,75	0,00	2 464 418,75	0,00	0,00	0,00	135 581,25	0,00	135 581,25	0,00	0,00	0,00	2022
133	Государственное бюджетное учреждение здравоохранения Нижегородской области "Вадская центральная районная больница"	ФАП	Нижегородская область, Вадский муниципальный округ, с. Ивашкино, 89а	60	капитальный ремонт	691	87	7	посещений в смену	-	2 500 000,00	0,00	0,00	0,00	0,00	2 500 000,00	2 369 633,42	0,00	0,00	0,00	0,00	2 369 633,42	130 366,58	0,00	0,00	0,00	0,00	130 366,58	2025
134	Государственное бюджетное учреждение здравоохранения Нижегородской области	ФАП	Нижегородская область, Вадский муниципальный округ, с. Крутой Майдан, ул.Микрорайон, 8	50	капитальный ремонт	917	120,2	9	посещений в смену	-	1 500 000,00	0,00	0,00	0,00	0,00	1 500 000,00	1 421 780,05	0,00	0,00	0,00	0,00	1 421 780,05	78 219,95	0,00	0,00	0,00	0,00	78 219,95	2025

	"Вадская центральная районная больница"																								
135	Государственное бюджетное учреждение здравоохранения Нижегородской области "Вадская центральная районная больница"	ФАП	Нижегородская область, Вадский муниципальный округ, п. Новый Мир, ул.Центральная, 5	50	капитальный ремонт	687	139,3	9	посещений в смену	-	2 089 500,00	0,00	0,00	0,00	0,00	2089500,00	1980539,61	0,00	0,00	0,00	0,00	1980539,61	108960,39	0,00	0,00	0,00	0,00	1089600,39	2025
136	Государственное бюджетное учреждение здравоохранения Нижегородской области "Вадская центральная районная больница"	ЦРБ	Нижегородская область, Вадский муниципальный округ, с. Вад, ул.Больничная, 12	50	выборочный ремонт	13978	4994,1	100	посещений в смену	входных групп, фасада, крыши, внутренних помещений, инженерных сетей	69 281 031,27	13500000,00	16947000,00	16434031,27	10000000,00	12400000,00	65668258,71	12796020,45	16063271,00	15577051,86	9478533,66	11753381,74	3 612 772,56	7039979,55	8837299,00	8569979,41	5214466,34	6466618,26	2025
137	Государственное бюджетное учрежде	ФАП	Нижегородская область, Вадский муницип	60	капитальный ремонт	237	39,5	5	посещений в смену	-	736 846,16	0,00	0,00	736846,16	0,00	0,00	698422,11	0,00	0,00	698422,11	0,00	0,00	38424,05	0,00	0,00	384244,05	0,00	0,00	2023

	ние здравоохранения Нижегородской области "Вадская центральная районная больница"		альный округ, с. Свобода, ул.Молодежная, 1																							
138	Государственное бюджетное учреждение здравоохранения Нижегородской области "Вадская центральная районная больница"	ФАП	Нижегородская область, Вадский муниципальный округ, с. Щедровка, тер.Микрорайон, 8	60	капитальный ремонт	347	80	6	посещений в смену	-	2 400 000,00	2 400 000,00	0,00	0,00	0,00	0,00	2 274 848,08	2 274 848,08	0,00	0,00	0,00	0,00	125 151,92	125 151,92	0,00	0,00	0,00	0,00	2021
139	Государственное бюджетное учреждение здравоохранения Нижегородской области "Варнавинская центральная районная	ФАП	Нижегородская область, Варнавинский муниципальный округ, д. Антониха, ул.Антонихинская, 16	62	капитальный ремонт	209	53,4	3	посещений в смену	-	763 297,94	0,00	0,00	763 297,94	0,00	0,00	723 494,52	0,00	0,00	723 494,52	0,00	0,00	39 803,42	0,00	0,00	39 803,42	0,00	0,00	2023

	больница "																									
140	Государственное бюджетное учреждение здравоохранения Нижегородской области "Варнавинская центральная районная больница "	ФАП	Нижегородская область, Варнавинский муниципальный округ, п. Восход, ул.Красноармейская, 7	65	капитальный ремонт	499	38,5	5	посещений в смену	-	1 144 018,54	0,00	0,00	1 144 018,54	0,00	0,00	1 084 361,82	0,00	0,00	1 084 361,82	0,00	0,00	59 656,72	0,00	0,00	59 656,72	0,00	0,00	2023
141	Государственное бюджетное учреждение здравоохранения Нижегородской области "Варнавинская центральная районная больница "	ФАП	Нижегородская область, Варнавинский муниципальный округ, д. Звериха, 41	60	капитальный ремонт	167	50	3	посещений в смену	-	1 400 000,00	0,00	0,00	0,00	0,00	1 400 000,00	1 326 994,71	0,00	0,00	0,00	0,00	1 326 994,71	73 005,29	0,00	0,00	0,00	0,00	73 005,29	2025
142	Государственное бюджетное	ФАП	Нижегородская область, Варнави	65	капитальный ремо	437	45,3	5	посещений в смен	-	1 654 773,83	0,00	1 654 477	0,00	0,00	0,00	1 568 482,95	0,00	1 568 48	0,00	0,00	0,00	86 290,88	0,00	86 290,88	0,00	0,00	0,00	2022

	учреждение здравоохранения Нижегородской области "Варнавинская центральная районная больница"		нский муниципальный округ, п. Мирный, ул.Центральная, 18		нт				у			3,83						2,95									
143	Государственное бюджетное учреждение здравоохранения Нижегородской области "Варнавинская центральная районная больница"	ФАП	Нижегородская область, Варнавинский муниципальный округ, д. Михалено, ул.Молодежная, 8	60	капитальный ремонт	469	101	5	посещений в смену	-	1 770 487,30	0,00	0,00	1 770 487,30	0,00	0,00	1 678 162,35	0,00	0,00	1 678 162,35	0,00	0,00	92 324,95	0,00	0,00	92 324,95	0,00	0,00	2023
144	Государственное бюджетное учреждение здравоохранения Нижегородской области "Варнавинская	УБ	Нижегородская область, Варнавинский муниципальный округ, п. Северный, ул.Больничная, 38	50	капитальный ремонт	2547	1800	20	посещений в смену	-	20 000 000,00	0,00	0,00	0,00	0,00	20000000,00	18 957 067,33	0,00	0,00	0,00	0,00	0,00	18957067,33	1 042 932,67	0,00	0,00	0,00	0,00	1042932,67	2025

	центральная районная больница"																									
145	Государственное бюджетное учреждение здравоохранения Нижегородской области "Варнавинская центральная районная больница"	стационар	Нижегородская область, Варнавинский муниципальный округ, рп. Варнавино, ул.Молодежная, 25б	41	капитальный ремонт	12098	3372,5	27	койко-мест для стационаров	-	35 000 000,00	35000000,00	0,00	0,00	0,00	0,00	33 174 867,82	33174867,82	0,00	0,00	0,00	0,00	1 825 132,18	1825132,18	0,00	0,00	0,00	0,00	2021
146	Государственное бюджетное учреждение здравоохранения Нижегородской области "Варнавинская центральная районная больница"	ФАП	Нижегородская область, Варнавинский муниципальный округ, п. Черемушки, ул.Советская, 16	65	капитальный ремонт	311	51	4	посещений в смену	-	946 875,95	0,00	0,00	946875,95	0,00	0,00	897 499,56	0,00	0,00	897499,56	0,00	0,00	49 376,39	0,00	0,00	49376,39	0,00	0,00	2023

147	Государственное бюджетное учреждение здравоохранения Нижегородской области "Ветлужская центральная районная больница имени доктора Гусева П.Ф."	поликлиника	Нижегородская область, Ветлужский муниципальный округ, г. Ветлуга, ул.Ленина, 50	60	капитальный ремонт	7260	785,9	500	посещений в смену	-	8 596 000,00	0,00	0,00	0,00	0,00	8596000,00	8147747,54	0,00	0,00	0,00	0,00	8147747,54	448252,46	0,00	0,00	0,00	0,00	448252,46	2025
148	Государственное бюджетное учреждение здравоохранения Нижегородской области "Ветлужская центральная районная больница имени доктора Гусева П.Ф."	ЦРБ	Нижегородская область, Ветлужский муниципальный округ, г. Ветлуга, ул.Ленина, 50	55	выборочный ремонт	8984	5536,9	695	посещений в смену	внутренних помещений, инженерных сетей	8 054 000,00	8054000,00	0,00	0,00	0,00	0,00	7634011,01	7634011,01	0,00	0,00	0,00	0,00	419988,99	419988,99	0,00	0,00	0,00	0,00	0,00	2021

149	Государственное бюджетное учреждение здравоохранения Нижегородской области "Ветлужская центральная районная больница имени доктора Гусева П.Ф."	УБ	Нижегородская область, Ветлужский муниципальный округ, р.п. им М.И.Калинина, ул Ленина, д.22	61	капитальный ремонт	1885	584,9	120	посещений в смену	-	16 000 000,00	0,00	16000000,00	0,00	0,00	0,00	0,00	15165653,86	0,00	15165653,86	0,00	0,00	0,00	0,00	834346,14	0,00	834346,14	0,00	0,00	0,00	2022
150	Государственное бюджетное учреждение здравоохранения Нижегородской области "Ветлужская центральная районная больница имени доктора Гусева П.Ф."	поликлиника	Нижегородская область, Ветлужский муниципальный округ, г. Ветлуга, ул.Микрорайон, 24	60	капитальный ремонт	1670	338	200	посещений в смену	-	5 321 200,00	0,00	5321200,00	0,00	0,00	0,00	0,00	5043717,33	0,00	5043717,33	0,00	0,00	0,00	0,00	277482,67	0,00	277482,67	0,00	0,00	0,00	2021

151	Государственное бюджетное учреждение здравоохранения Нижегородской области "Ветлужская центральная районная больница имени доктора Гусева П.Ф."	ФАП	Нижегородская область, Ветлужский муниципальный округ, д. Махони	69	капитальный ремонт	155	58,4	7	посещений в смену	-	1 690 000,00	1 690 000,00	0,00	0,00	0,00	0,00	1 601 872,19	1 601 872,19	0,00	0,00	0,00	0,00	88 127,81	88 127,81	0,00	0,00	0,00	0,00	2021
152	Государственное бюджетное учреждение здравоохранения Нижегородской области "Ветлужская центральная районная больница имени доктора Гусева П.Ф."	ФАП	Нижегородская область, Ветлужский муниципальный округ, д. Маркуша, д. 12	65	капитальный ремонт	273	43,5	7	посещений в смену	-	2 000 000,00	0,00	2 000 000,00	0,00	0,00	0,00	1 895 706,73	0,00	1 895 706,73	0,00	0,00	0,00	104 293,27	0,00	104 293,27	0,00	0,00	0,00	2022

153	Государственное бюджетное учреждение здравоохранения Нижегородской области "Ветлужская центральная районная больница имени доктора Гусева П.Ф."	ФАП	Нижегородская область, Ветлужский муниципальный округ, с. Новоуспенское, 81а, 1 этаж	60	капитальный ремонт	171	44,3	7	посещений в смену	-	859 750,00	0,00	0,00	859 750,00	0,00	0,00	814 916,93	0,00	0,00	814 916,93	0,00	0,00	44 833,07	0,00	0,00	44 833,07	0,00	0,00	2023
154	Государственное бюджетное учреждение здравоохранения Нижегородской области "Ветлужская центральная районная больница имени доктора Гусева П.Ф."	ФАП	Нижегородская область, Ветлужский муниципальный округ, с. Турань, 25а	78	капитальный ремонт	274	71,1	7	посещений в смену	-	1 850 000,00	0,00	1 850 000,00	0,00	0,00	0,00	1 753 528,73	0,00	0,00	1 753 528,73	0,00	0,00	96 471,27	0,00	0,00	96 471,27	0,00	0,00	2022

155	Государственное бюджетное учреждение здравоохранения Нижегородской области "Ветлужская центральная районная больница имени доктора Гусева П.Ф."	стационар (инфекционный корпус)	Нижегородская область, Ветлужский муниципальный округ, г. Ветлуга, ул.Ленина, 50*	78	комплексный	13504	483,7	8	посещений в смену	-	38 786 901,00	0,00	38786901,00	0,00	0,00	0,00	36 764 294,68	0,00	36764294,68	0,00	0,00	0,00	2 022 606,32	0,00	2022606,32	0,00	0,00	0,00	2022
156	Государственное бюджетное учреждение здравоохранения Нижегородской области "Вознесенская центральная районная больница"	стационар	Нижегородская область, Вознесенский муниципальный округ, рп. Вознесенское, городок. Больничный, 1 литер Б	45	выборочный ремонт	13423	4676,4	73	койко-мест для стационаров	входных групп,кровли, замена окон, внутренних помещений, инженерных сетей	30 705 462,67	11482200,00	37411100,00	7482162,67	0,00	80000000,00	29 104 276,16	10883441,92	35460144,23	70919993,07	0,00	75828826,93	1 601 186,51	5987588,08	19508585,77	39016909,60	0,00	41717173,07	2025
157	Государственное бюджетное учреждение	поликлиника	Нижегородская область, Вознесенский муницип	50	капитальный ремонт	13423	1857,8	300	посещений в смену	-	22 657 947,39	0,00	0,00	4992947,39	0,00	176650000,00	21 476 411,71	0,00	0,00	47325581,99	0,00	16743829,72	1 181 535,68	0,00	0,00	26036540,40	0,00	92117170,28	2025

	здравоохранения Нижегородской области "Вознесенская центральная районная больница"		альный округ, рп. Вознесенское, городок. Больничный, №1 литер А																							
158	Государственное бюджетное учреждение здравоохранения Нижегородской области "Вознесенская центральная районная больница"	УБ	Нижегородская область, Вознесенский муниципальный округ, с. Криуша, ул.Больничная, 7А	59	капитальный ремонт	2649	1280,7	90	посещений в смену	-	19 200 000,00	0,00	0,00	0,00	0,00	19200000,00	18198784,63	0,00	0,00	0,00	0,00	1819878 4,63	1 001 215,37	0,00	0,00	0,00	0,00	1001215,37	2025
159	Государственное бюджетное учреждение здравоохранения Нижегородской области "Вознесенская центральная	ФАП	Нижегородская область, Вознесенский муниципальный округ, с. Аламасово, ул.Ленина, 43	60	капитальный ремонт	283	88,7	2	посещений в смену	-	2 550 000,00	0,00	0,00	0,00	0,00	2550000,00	2417026,08	0,00	0,00	0,00	0,00	2417026,08	132 973,92	0,00	0,00	0,00	0,00	132973,92	2025

	районная больница "																									
160	Государственное бюджетное учреждение здравоохранения Нижегородской области "Вознесенская центральная районная больница "	ФАП	Нижегородская область, Вознесенский муниципальный округ, с. Бахтызино, ул.Советская, 2А, пом.2	50	капитальный ремонт	728	153,6	10	посещений в смену	-	2 281 504,17	0,00	0,00	2 281 504,17	0,00	0,00	2 162 531,41	0,00	0,00	2 162 531,41	0,00	0,00	118 972,76	0,00	0,00	118 972,76	0,00	0,00	2023
161	Государственное бюджетное учреждение здравоохранения Нижегородской области "Вознесенская центральная районная больница "	ФАП	Нижегородская область, Вознесенский муниципальный округ, с. Борки, ул.Ленина, 62	65	капитальный ремонт	116	49,5	2	посещений в смену	-	1 296 037,00	0,00	0,00	1 296 037,00	0,00	0,00	1 228 453,03	0,00	0,00	1 228 453,03	0,00	0,00	67 583,97	0,00	0,00	67 583,97	0,00	0,00	2023
162	Государственное бюджетное	ФАП	Нижегородская область, Вознесен	65	капитальный ремо	255	50,2	2	посещений в смен	-	1 420 000,00	0,00	0,00	0,00	0,00	1 420 000	1 345 951,78	0,00	0,00	0,00	0,00	1 345 95	74 048,22	0,00	0,00	0,00	0,00	74 048,22	2025

	учреждение здравоохранения Нижегородской области "Вознесенская центральная районная больница"		ский муниципальный округ, д. Варнаево, ул.Садовая, 53		нт				у						0,00						1,78						
163	Государственное бюджетное учреждение здравоохранения Нижегородской области "Вознесенская центральная районная больница"	ВА	Нижегородская область, Вознесенский муниципальный округ, с. Нарышкино, ул.Ленина, 6б, пом.1	40	капитальный ремонт	975	329,6	50	посещений в смену	-	878 700,00	878700,00	0,00	0,00	0,00	0,00	832 878,75	832 878,75	0,00	0,00	0,00	0,00	45 821,25	45 821,25	0,00	0,00	0,00	0,00	2021
164	Государственное бюджетное учреждение здравоохранения Нижегородской области "Вознесенская	ФАП	Нижегородская область, Вознесенский муниципальный округ, с. Полховский Майдан, ул.Ленина, 84/1,	60	капитальный ремонт	1447	53,9	15	посещений в смену	-	1 450 000,00	0,00	0,00	0,00	0,00	1 450 000,00	1 374 387,38	0,00	0,00	0,00	0,00	1 374 387,38	75 612,62	0,00	0,00	0,00	0,00	75 612,62	2025

	центральная районная больница"		пом.2																							
165	Государственное бюджетное учреждение здравоохранения Нижегородской области "Вознесенская центральная районная больница"	ФАП	Нижегородская область, Вознесенский муниципальный округ, п. Куриха, ул.Мелькинская, 41Б, помещение 3	60	капитальный ремонт	556	128,2	7	посещений в смену	-	3 717 500,00	0,00	0,00	0,00	0,00	3 717 500,00	3 523 644,89	0,00	0,00	0,00	0,00	3 523 644,89	193 855,11	0,00	0,00	0,00	0,00	193 855,11	2025
166	Государственное бюджетное учреждение здравоохранения Нижегородской области "Володарская центральная районная больница"	поликлиника	Нижегородская область, Володарский муниципальный округ, г. Володарск, ул.Советская, 9А	56	капитальный ремонт	44586	757	300	посещений в смену	пола	2 960 000,00	0,00	0,00	0,00	0,00	2 960 000,00	2 805 645,96	0,00	0,00	0,00	0,00	2 805 645,96	154 354,04	0,00	0,00	0,00	0,00	154 354,04	2025

167	Государственное бюджетное учреждение здравоохранения Нижегородской области "Володарская центральная районная больница"	ФАП	Нижегородская область, Володарский муниципальный округ, с. Золино, ул.Школьная, 16, пом.2	62	капитальный ремонт	390	40,7	20	посещений в смену	-	841 010,72	0,00	0,00	841 010,72	0,00	0,00	797 154,84	0,00	0,00	797 154,84	0,00	0,00	43 855,88	0,00	0,00	43 855,88	0,00	0,00	2023
168	Государственное бюджетное учреждение здравоохранения Нижегородской области "Володарская центральная районная больница"	ФАП	Нижегородская область, Володарский муниципальный округ, п. Инженерный, ул.Новая, 3, пом. 1	75	капитальный ремонт	273	44,9	20	посещений в смену	-	1 120 000,00	0,00	0,00	0,00	0,00	1 120 000,00	1 061 595,77	0,00	0,00	0,00	0,00	1 061 595,77	58 404,23	0,00	0,00	0,00	0,00	58 404,23	2025
169	Государственное бюджетное учреждение здравоохранения Нижегор	ВА	Нижегородская область, Володарский муниципальный округ, п. Мулино,	41	капитальный ремонт	4387	296,3	100	посещений в смену	-	4 788 000,00	0,00	4 788 000,00	0,00	0,00	0,00	4 538 321,92	0,00	4 538 321,92	0,00	0,00	0,00	249 678,08	0,00	249 678,08	0,00	0,00	0,00	2022

	одской области "Володарская центральная районная больница"		ул.Гвардейская, 74																							
170	Государственное бюджетное учреждение здравоохранения Нижегородской области "Володарская центральная районная больница"	поликлиника	Нижегородская область, Володарский муниципальный округ, рп. Ильиногорск, ул.Угарова, 4	40	капитальный ремонт	7465	506,8	150	посещений в смену	Кровли. отмостки, цоколь, фасад	2 101 000,00	0,00	0,00	0,00	0,00	2101000,00	1991439,92	0,00	0,00	0,00	0,00	1991439,92	109560,08	0,00	0,00	0,00	0,00	1095600,08	2025
171	Государственное бюджетное учреждение здравоохранения Нижегородской области "Володарская центральная районная больница"	поликлиника	Нижегородская область, Володарский муниципальный округ, рп. Решетиха, ул.Комсомольская, 101А	77	выборочный ремонт	6806	1059,3	150	посещений в смену	кровли, отмостки, инженерных сетей	12 465 000,00	0,00	0,00	4000000,00	5756000,00	27090000,00	11814992,21	0,00	0,00	3791413,47	5455843,98	2567734,77	650007,79	0,00	0,00	2085856,53	3001562,02	1412652,23	2025

172	Государственное бюджетное учреждение здравоохранения Нижегородской области "Володарская центральная районная больница"	поликлиника	Нижегородская область, Володарский муниципальный округ, рп. Фролищи, ул.Школьная, 9	73	капитальный ремонт	1464	360	100	посещений в смену	-	5 400 000,00	0,00	0,00	0,00	0,00	54000000,00	5 118 408,18	0,00	0,00	0,00	0,00	5118408,18	281 591,82	0,00	0,00	0,00	0,00	281 591,82	2025
173	Государственное бюджетное учреждение здравоохранения Нижегородской области Воротынская центральная районная больница	ФАП	Нижегородская область, городской округ Воротынский, с. Ахпаевка, ул.Центральная, 82	60	капитальный ремонт	199	51,8	10	посещений в смену	-	1 058 582,10	0,00	0,00	1058582,10	0,00	0,00	1 003 380,61	0,00	0,00	1003380,61	0,00	0,00	55 201,49	0,00	0,00	55201,49	0,00	0,00	2023
174	Государственное бюджетное учреждение здравоохранения Нижегородской	ФАП	Нижегородская область, городской округ Воротынский, с. Белавка, ул.Горького, 36,	50	капитальный ремонт	617	90,7	10	посещений в смену	-	1 360 500,00	0,00	0,00	0,00	0,00	13605000,00	1 289 554,50	0,00	0,00	0,00	0,00	1289554,50	70 945,50	0,00	0,00	0,00	0,00	70945,50	2025

	области Воротынская центральная районная больница		пом. П1																							
175	Государственное бюджетное учреждение здравоохранения Нижегородской области Воротынская центральная районная больница	ФАП	Нижегородская область, городской округ Воротынский, с. Березов Майдан, ул.Школьная, 82	58	капитальный ремонт	237	44	10	посещений в смену	-	690 000,00	0,00	0,00	0,00	0,00	690000,00	654018,82	0,00	0,00	0,00	0,00	654018,82	35981,18	0,00	0,00	0,00	0,00	35981,18	2025
176	Государственное бюджетное учреждение здравоохранения Нижегородской области Воротынская центральная районная больница	ФАП	Нижегородская область, городской округ Воротынский, с. Быковка, ул.Ленина, 65, пом. П1	61	капитальный ремонт	273	47,9	10	посещений в смену	-	1 158 242,00	0,00	0,00	1158242,00	0,00	0,00	1097843,58	0,00	0,00	1097843,58	0,00	0,00	60398,42	0,00	0,00	60398,42	0,00	0,00	2023

177	Государственное бюджетное учреждение здравоохранения Нижегородской области Воротынская центральная районная больница	ФАП	Нижегородская область, городской округ Воротынский, с. Каменка, ул.Заводская, 44а	60	капитальный ремонт	412	59,1	10	посещений в смену	-	930 905,86	0,00	0,00	930 905,86	0,00	0,00	882 362,25	0,00	0,00	88 236 2,25	0,00	0,00	48 543,61	0,00	0,00	48 543,61	0,00	0,00	2023
178	Государственное бюджетное учреждение здравоохранения Нижегородской области Воротынская центральная районная больница	ФАП	Нижегородская область, городской округ Воротынский, с. Кекино, ул.Советская, 11	41	капитальный ремонт	168	124,6	10	посещений в смену	-	1 400 000,00	1 400 000,00	0,00	0,00	0,00	0,00	1 326 994,71	1 326 994,71	0,00	0,00	0,00	0,00	73 005,29	73 005,29	0,00	0,00	0,00	0,00	2021
179	Государственное бюджетное учреждение здравоохранения Нижегородской области	ФАП	Нижегородская область, городской округ Воротынский, с. Криуши, ул.Загуменная, 36Б, пом.	62	капитальный ремонт	373	41,1	10	посещений в смену	-	900 000,00	900 000,00	0,00	0,00	0,00	0,00	853 068,03	853 068,03	0,00	0,00	0,00	0,00	46 931,97	46 931,97	0,00	0,00	0,00	0,00	2021

	Воротынская центральная районная больница		П1																							
180	Государственное бюджетное учреждение здравоохранения Нижегородской области Воротынская центральная районная больница	ФАП	Нижегородская область, городской округ Воротынский, п. Кузьмяр, ул.Центральная, 14	63	капитальный ремонт	734	79,8	10	посещений в смену	-	1 710 662,55	0,00	0,00	1 710 662,55	0,00	0,00	1 621 457,26	0,00	0,00	1 621 457,26	0,00	0,00	89 205,29	0,00	0,00	89 205,29	0,00	0,00	2023
181	Государственное бюджетное учреждение здравоохранения Нижегородской области Воротынская центральная районная больница	ФАП	Нижегородская область, городской округ Воротынский, п. Лысая Гора, ул.Сурская, 34А	62	капитальный ремонт	231	45	10	посещений в смену	-	2 200 000,00	0,00	0,00	2 200 000,00	0,00	0,00	2 085 277,41	0,00	0,00	2 085 277,41	0,00	0,00	114 722,59	0,00	0,00	114 722,59	0,00	0,00	2023
182	Государственное бюджетное учрежде	ФАП	Нижегородская область, городской округ	61	капитальный ремонт	563	90,4	10	посещений в смену	-	2 600 000,00	0,00	0,00	0,00	0,00	2 600 000,	2 464 418,75	0,00	0,00	0,00	0,00	2 464 418,	135 581,25	0,00	0,00	0,00	0,00	135 581,25	2025

	ние здравоохранения Нижегородской области Воротынская центральная районная больница		Воротынский, с. Огнев-Майдан, ул.Советская, 2б												00						75						
183	Государственное бюджетное учреждение здравоохранения Нижегородской области Воротынская центральная районная больница	ФАП	Нижегородская область, городской округ Воротынский, с. Осинки, ул.Поповлуг, 267	61	капитальный ремонт	400	53,9	10	посещений в смену	-	1 443 226,91	0,00	0,00	1 443 226,91	0,00	0,00	1 367 967,49	0,00	0,00	1 367 967,49	0,00	0,00	75 259,42	0,00	0,00	75 259,42	0,00	0,00	2023
184	Государственное бюджетное учреждение здравоохранения Нижегородской области Воротынская центральная районная	ФАП	Нижегородская область, городской округ Воротынский, с. Отары, ул.Молодежная, 216	61	капитальный ремонт	279	107,8	10	посещений в смену	-	3 126 000,00	0,00	0,00	0,00	0,00	3 126 000,00	2 962 989,62	0,00	0,00	0,00	0,00	2 962 989,62	163 010,38	0,00	0,00	0,00	0,00	163 010,38	2025

	больница																									
185	Государственное бюджетное учреждение здравоохранения Нижегородской области Воротынская центральная районная больница	ФАП	Нижегородская область, городской округ Воротынский, с. Покров-Майдан, ул.Школьная, 76В	59	капитальный ремонт	415	40	10	посещений в смену	-	600 000,00	0,00	0,00	0,00	0,00	600 000,00	568 712,02	0,00	0,00	0,00	0,00	568 712,02	31 287,98	0,00	0,00	0,00	0,00	31 287,98	2025
186	Государственное бюджетное учреждение здравоохранения Нижегородской области Воротынская центральная районная больница	поликлиника	Нижегородская область, городской округ Воротынский, рп. Воротынец, ул.Космонавтов, 9	61	выборочный ремонт	17954	1081,4	300	посещений в смену	инженерные сети, внутренних помещений, замена окон, входных групп	21 464 650,00	11 566 750,00	9 897 900,00	0,00	0,00	0,00	20 345 340,76	10 963 582,93	9 381 757,83	0,00	0,00	0,00	1 119 309,24	603 167,07	516 142,17	0,00	0,00	0,00	2022
187	Государственное бюджетное учреждение	ЦРБ	Нижегородская область, городской округ Воротын	41	выборочный ремонт	17954	3113,6	110	посещений в смену	Кровли, внутренних помещений,	20 077 409,57	5 529 850,00	9 547 800,00	4 999 759,57	0,00	0,00	19 030 440,25	5 241 486,94	9 049 914,37	4 739 038,94	0,00	0,00	1 046 969,32	288 363,06	497 885,63	260 720,63	0,00	0,00	2023

	здравоохранения Нижегородской области Воротынская центральная районная больница		ский, рп. Воротынец, ул.Космонавтов, 9						инженерных сетей, замена окон, входных групп																	
188	Государственное бюджетное учреждение здравоохранения Нижегородской области Воротынская центральная районная больница	УБ	Нижегородская область, городской округ Воротынский, р.п. Васильсурск, ул. Советская, д. 66Б	59	капитальный ремонт	1541	774,3	65	посещений в смену	-	10 683 718,09	0,00	9000000,00	1683718,09	0,00	0,00	10126598,16	0,00	8530680,30	1595917,86	0,00	0,00	557119,93	0,00	469319,70	878800,23	0,00	0,00	2023
189	Государственное бюджетное учреждение здравоохранения Нижегородской области Воротынская центральная районная больница	УБ	Нижегородская область, городской округ Воротынский, с. Михайловское, ул.Затон, 30	65	выборочный ремонт	2751	906,2	105	посещений в смену	фасада, входной группы, инженерных сетей, внутренних помещений	7 247 400,00	5810400,00	0,00	0,00	0,00	1437000,00	6869472,49	5507407,20	0,00	0,00	0,00	1362065,29	377927,51	302992,80	0,00	0,00	0,00	74934,71	2025

190	Государственное бюджетное учреждение здравоохранения Нижегородской области Воротынская центральная районная больница	ФАП	Нижегородская область, городской округ Воротынский, д. Александровка, ул.Александровская, 27	55	капитальный ремонт	274	20,3	10	посещений в смену	-	540 000,00	0,00	0,00	540 000,00	0,00	0,00	511 840,82	0,00	0,00	511 840,82	0,00	0,00	28 159,18	0,00	0,00	28 159,18	0,00	0,00	2023
191	Государственное бюджетное учреждение здравоохранения Нижегородской области Воротынская центральная районная больница	ФАП	Нижегородская область, городской округ Воротынский, с. Чугуны, ул.Школьная, 1а	61	капитальный ремонт	613	78,1	10	посещений в смену	-	1 393 839,09	0,00	0,00	1 393 839,09	0,00	0,00	1 321 155,07	0,00	0,00	1 321 155,07	0,00	0,00	72 684,02	0,00	0,00	72 684,02	0,00	0,00	2023
192	Государственное бюджетное учреждение здравоохранения Нижегородской области	ВА	Нижегородская область, Воскресенский муниципальный округ, с. Воздвиженское, ул.Ленин	65	выборочный ремонт	34321	368,1	50	посещений в смену	кровли, инженерных сетей, внутренних помещений	5 521 500,00	0,00	0,00	0,00	0,00	5 521 500,00	5 233 572,36	0,00	0,00	0,00	0,00	5 233 572,36	287 927,64	0,00	0,00	0,00	0,00	287 927,64	2025

	"Воскресенская центральная районная больница"		а, 42																							
193	Государственное бюджетное учреждение здравоохранения Нижегородской области "Воскресенская центральная районная больница"	ВА	Нижегородская область, Воскресенский муниципальный округ, с. Владимирское, ул.Советская, 63	65	капитальный ремонт	34321	192,2	15	посещений в смену	-	4 308 056,53	0,00	0,00	4 308 056,53	0,00	0,00	4 083 405,88	0,00	0,00	4 083 405,88	0,00	0,00	224 650,65	0,00	0,00	224 650,65	0,00	0,00	2023
194	Государственное бюджетное учреждение здравоохранения Нижегородской области "Воскресенская центральная районная больница"	ФАП	Нижегородская область, Воскресенский муниципальный округ, с. Богородское, ул.60 лет Октября, 75	68	капитальный ремонт	991	56,6	15	посещений в смену	-	1 750 605,68	0,00	0,00	1 750 605,68	0,00	0,00	1 659 317,49	0,00	0,00	1 659 317,49	0,00	0,00	91 288,19	0,00	0,00	91 288,19	0,00	0,00	2023

195	Государственное бюджетное учреждение здравоохранения Нижегородской области "Воскресенская центральная районная больница"	ФАП	Нижегородская область, Воскресенский муниципальный округ, д. Большое Иевлево, ул.Молодежная, 22	71	капитальный ремонт	239	97,2	15	посещений в смену	-	1 977 000,00	0,00	0,00	0,00	0,00	1 977 000,00	1 873 906,11	0,00	0,00	0,00	0,00	1 873 906,11	103 093,89	0,00	0,00	0,00	0,00	103 093,89	2025
196	Государственное бюджетное учреждение здравоохранения Нижегородской области "Воскресенская центральная районная больница"	ФАП	Нижегородская область, Воскресенский муниципальный округ, д. Большие Отары, ул.Школьная, 1	53	капитальный ремонт	376	61,4	15	посещений в смену	-	921 000,00	0,00	0,00	0,00	0,00	921 000,00	872 972,95	0,00	0,00	0,00	0,00	872 972,95	48 027,05	0,00	0,00	0,00	0,00	48 027,05	2025
197	Государственное бюджетное учреждение здравоохранения Нижегор	ФАП	Нижегородская область, Воскресенский муниципальный округ, с. Глухово,	75	выборочный ремонт	654	130,6	15	посещений в смену	кровли, инженерных сетей, внутренних помещений	2 000 000,00	0,00	0,00	0,00	0,00	2 000 000,00	1 895 706,73	0,00	0,00	0,00	0,00	1 895 706,73	104 293,27	0,00	0,00	0,00	0,00	104 293,27	2025

	одской области "Воскресенская центральная районная больница"		ул.Центральная, 6																							
198	Государственное бюджетное учреждение здравоохранения Нижегородской области "Воскресенская центральная районная больница"	ФАП	Нижегородская область, Воскресенский муниципальный округ, д. Егорово, ул.Мира, 19	70	капитальный ремонт	235	59	15	посещений в смену	-	885 000,00	0,00	0,00	0,00	0,00	885 000,00	838 850,23	0,00	0,00	0,00	0,00	838 850,23	46 149,77	0,00	0,00	0,00	0,00	46 149,77	2025
199	Государственное бюджетное учреждение здравоохранения Нижегородской области "Воскресенская центральная районная больница"	ФАП	Нижегородская область, Воскресенский муниципальный округ, д. Звягино, ул.Механизаторов, 18	75	капитальный ремонт	484	49	15	посещений в смену	-	1 716 065,66	0,00	0,00	1 716 065,66	0,00	0,00	1 626 578,61	0,00	0,00	1 626 578,61	0,00	0,00	89 487,05	0,00	0,00	89 487,05	0,00	0,00	2023

200	Государственное бюджетное учреждение здравоохранения Нижегородской области "Воскресенская центральная районная больница"	ВА	Нижегородская область, Воскресенский муниципальный округ, с. Нестиары, ул.Молодежная, 22А	63	выборочный ремонт	708	201,9	25	посещений в смену	кровли, инженерных сетей, внутренних помещений	1 109 800,00	1 109 800,00	0,00	0,00	0,00	0,00	1 051 927,67	1 051 927,67	0,00	0,00	0,00	0,00	57 872,33	57 872,33	0,00	0,00	0,00	0,00	2021
201	Государственное бюджетное учреждение здравоохранения Нижегородской области "Воскресенская центральная районная больница"	ФАП	Нижегородская область, Воскресенский муниципальный округ, д. Орехи, ул.Школьная, 16	64	капитальный ремонт	51	69,4	15	посещений в смену	-	1 949 900,00	1 949 900,00	0,00	0,00	0,00	0,00	1 848 219,28	1 848 219,28	0,00	0,00	0,00	0,00	101 680,72	101 680,72	0,00	0,00	0,00	0,00	2021
202	Государственное бюджетное учреждение здравоохранения Нижегор	ФАП	Нижегородская область, Воскресенский муниципальный округ, с. Погатиха	67	капитальный ремонт	104	39,6	15	посещений в смену	-	1 148 000,00	0,00	0,00	0,00	0,00	1 148 000,00	1 088 135,66	0,00	0,00	0,00	0,00	1 088 135,66	59 864,34	0,00	0,00	0,00	0,00	59 864,34	2025

	одской области "Воскресенская центральная районная больница"		, ул.Интернациональная, 43																							
203	Государственное бюджетное учреждение здравоохранения Нижегородской области "Воскресенская центральная районная больница"	поликлиника	Нижегородская область, Воскресенский муниципальный округ, рп. Воскресенское, пер.Больничный, 2	70	капитальный ремонт	19735	5082	70	посещений в смену	-	68 003 003,00	23940900,00	36062103,00	80000000,00	0,00	0,00	64 456 875,32	22692462,66	34181585,73	7582826,93	0,00	0,00	3 546 127,68	1248437,34	1880517,27	417173,07	0,00	0,00	2023
204	Государственное бюджетное учреждение здравоохранения Нижегородской области "Воскресенская центральная районная больница"	ФАП	Нижегородская область, Воскресенский муниципальный округ, д. Попово, ул.Новая, 16	67	капитальный ремонт	212	112,2	15	посещений в смену	-	3 366 000,00	0,00	0,00	0,00	0,00	3366000,00	3 190 474,43	0,00	0,00	0,00	0,00	3190474,43	175 525,57	0,00	0,00	0,00	0,00	175525,57	2025

205	Государственное бюджетное учреждение здравоохранения Нижегородской области "Воскресенская центральная районная больница"	ФАП	Нижегородская область, Воскресенский муниципальный округ, д. Раскаты, ул.1 Мая, 46	65	капитальный ремонт	310	75,6	15	посещений в смену	-	2 193 000,00	0,00	0,00	0,00	0,00	21930000,00	2078642,43	0,00	0,00	0,00	0,00	2078642,43	114357,57	0,00	0,00	0,00	0,00	114357,57	2025
206	Государственное бюджетное учреждение здравоохранения Нижегородской области "Воскресенская центральная районная больница"	ФАП	Нижегородская область, Воскресенский муниципальный округ, п. Северный, ул.Железнодорожная, 12	69	капитальный ремонт	158	61,2	15	посещений в смену	-	1 775 000,00	0,00	0,00	0,00	0,00	17750000,00	1682439,73	0,00	0,00	0,00	0,00	1682439,73	92560,27	0,00	0,00	0,00	0,00	92560,27	2025
207	Государственное бюджетное учреждение здравоохранения Нижегор	ФАП	Нижегородская область, Воскресенский муниципальный округ, с. Староуст	69	капитальный ремонт	619	206	15	посещений в смену	-	5 974 000,00	0,00	0,00	0,00	0,00	59740000,00	5662476,01	0,00	0,00	0,00	0,00	5662476,01	311523,99	0,00	0,00	0,00	0,00	311523,99	2025

	одской области "Воскресенская центральная районная больница"		ье, ул.Полевая, 8																						
208	Государственное бюджетное учреждение здравоохранения Нижегородской области "Воскресенская центральная районная больница"	стационар	Нижегородская область, Воскресенский муниципальный округ, рп. Воскресенское, пер.Больничный, 6	70	капитальный ремонт	19735	4357,3	70	посещений в смену	-	175 995 075,30	205464000,00	230000000,00	339367675,30	585120000,00	400000000,00	166 817 524,58	19474974,41	21800627,43	32166991,93	55460796,17	37914134,65	9 177 550,72	10714425,59	11993722,57	17696833,37	30512033,83	20858635,35	2025
209	Государственное бюджетное учреждение здравоохранения Нижегородской области "Воскресенская центральная районная больница"	ФАП	Нижегородская область, Воскресенский муниципальный округ, д. Чихтино, ул.Набережная, 30	67	капитальный ремонт	83	31,1	15	посещений в смену	-	902 000,00	0,00	0,00	0,00	0,00	902000000,00	854 963,74	0,00	0,00	0,00	0,00	854963,74	47 036,26	0,00	0,00	0,00	0,00	47036,26	2025

210	Государственное бюджетное учреждение здравоохранения Нижегородской области "Воскресенская центральная районная больница"	ФАП	Нижегородская область, д. Левиха, Воскресенский муниципальный округ, ул.Почтовая, 4	75	капитальный ремонт	149	68,2	12	посещений в смену	-	3 000 000,00	0,00	0,00	0,00	0,00	3000000,00	2 843 560,10	0,00	0,00	0,00	0,00	2843560,10	156 439,90	0,00	0,00	0,00	0,00	156 439,90	2025
211	Государственное бюджетное учреждение здравоохранения Нижегородской области "Воскресенская центральная районная больница"	стационар	Нижегородская область. Воскресенский муниципальный округ , рп. Воскресенское, пер.Больничный, 10	65	капитальный ремонт	19735	357,3	10	посещений в смену	-	7 000 000,00	0,00	0,00	0,00	0,00	7000000,00	6 634 973,56	0,00	0,00	0,00	0,00	6634973,56	365 026,44	0,00	0,00	0,00	0,00	365 026,44	2025
212	Государственное бюджетное учреждение здравоохранения Нижегор	поликлиника	Нижегородская область, городской округ г. Выкса, ул.Вавилина, 8б	61	выборочный ремонт	81614	358,2	1040	посещений в смену	крыша, фасад, входные группы, крыльца	5 500 000,00	0,00	5500000,00	0,00	0,00	0,00	5 213 193,51	0,00	5213193,51	0,00	0,00	0,00	286 806,49	0,00	286806,49	0,00	0,00	0,00	2022

	одской области "Выксунская центральная районная больница"																									
213	Государственное бюджетное учреждение здравоохранения Нижегородской области "Выксунская центральная районная больница"	поликлиника	Нижегородская область, городской округ г. Выкса, рп. Шиморское, ул.Максима Горького, 10а	53	капитальный ремонт	4089	3702,5	100	посещений в смену	-	27 500 000,00	0,00	0,00	0,00	0,00	27500000,00	26 065 967,57	0,00	0,00	0,00	0,00	26065967,57	1 434 032,43	0,00	0,00	0,00	0,00	1434032,43	2025
214	Государственное бюджетное учреждение здравоохранения Нижегородской области "Выксунская центральная районная больница"	ФАП	Нижегородская область, городской округ г. Выкса, с. Чупалейка, ул.Специалистов, д.4а, пом.1	60	капитальный ремонт	514	100,2	25	посещений в смену	-	2 850 000,00	0,00	0,00	0,00	0,00	2850000,00	2 701 382,09	0,00	0,00	0,00	0,00	2701382,09	148 617,91	0,00	0,00	0,00	0,00	148617,91	2025

215	Государственное бюджетное учреждение здравоохранения Нижегородской области "Выксунская центральная районная больница"	ФАП	Нижегородская область, городской округ г. Выкса, д. Новая Деревня, ул.Молодежная, 26а, пом. 1	70	капитальный ремонт	676	96,4	25	посещений в смену	-	1 222 000,00	0,00	0,00	1 222 000,00	0,00	0,00	1 158 276,81	0,00	0,00	1 158 276,81	0,00	0,00	63 723,19	0,00	0,00	63 723,19	0,00	0,00	2023
216	Государственное бюджетное учреждение здравоохранения Нижегородской области "Выксунская центральная районная больница"	ВА	Нижегородская область, городской округ г. Выкса, с. Новодмитриевка, мкр.Центральный, 34	60	капитальный ремонт	676	438	50	посещений в смену	-	13 250 000,00	0,00	6 100 000,00	7 150 000,00	0,00	0,00	12 559 057,10	0,00	5 781 905,53	6 777 151,57	0,00	0,00	690 942,90	0,00	318 094,47	372 848,43	0,00	0,00	2023
217	Государственное бюджетное учреждение здравоохранения Нижегор	поликлиника	Нижегородская область, городской округ г. Выкса, рп. Досчатое, мкр.	56	капитальный ремонт	5080	306,3	50	посещений в смену	-	4 450 000,00	0,00	0,00	0,00	0,00	4 450 000,00	4 217 947,48	0,00	0,00	0,00	0,00	0,00	4 217 947,48	232 052,52	0,00	0,00	0,00	0,00	232 052,52	2025

	одской области "Выксунская центральная районная больница"		Приокский, д.19, пом3																							
218	Государственное бюджетное учреждение здравоохранения Нижегородской области "Выксунская центральная районная больница"	поликлиника	Нижегородская область, городской округ г. Выкса, ул.Красные зори, 16/2	55	капитальный ремонт	81614	9381,4	850	посещений в смену	-	155 816 673,64	48739000,00	40407096,00	45170577,64	21500000,00	0,00	147 691 358,64	46197425,22	38300001,97	42815084,08	20378847,38	0,00	8 125 315,00	2541574,78	2107094,03	2355493,56	1121152,62	0,00	2024
219	Государственное бюджетное учреждение здравоохранения Нижегородской области "Выксунская центральная районная больница"	ОВОП	Нижегородская область, городской округ г. Выкса, с. Мотмос, ул.1 Мая, 2А, пом.2	65	капитальный ремонт	2095	105,2	20	посещений в смену	-	2 262 000,00	0,00	0,00	0,00	0,00	2262000,00	2 144 044,31	0,00	0,00	0,00	0,00	2144044,31	117 955,69	0,00	0,00	0,00	0,00	117955,69	2025

220	Государственное бюджетное учреждение здравоохранения Нижегородской области "Выксунская центральная районная больница"	УБ	Нижегородская область, городской округ г. Выкса, рп. Виля, ул.Ленина, 10	76	капитальный ремонт	3573	322,8	25	посещений в смену	-	9 200 000,00	0,00	0,00	0,00	0,00	9200000,00	8 720 250,97	0,00	0,00	0,00	0,00	8720250,97	479 749,03	0,00	0,00	0,00	0,00	479749,03	2025
221	Государственное бюджетное учреждение здравоохранения Нижегородской области "Гагинская центральная районная больница"	ФАП	Нижегородская область, Гагинский муниципальный округ, с. Ломакино, ул.Школьная, 5	58	капитальный ремонт	334	87,9	7	посещений в смену	-	1 230 600,00	0,00	0,00	0,00	0,00	1230600,00	1 166 428,35	0,00	0,00	0,00	0,00	1166428,35	64 171,65	0,00	0,00	0,00	0,00	64171,65	2025
222	Государственное бюджетное учреждение здравоохранения Нижегор	стационар	Нижегородская область, Гагинский муниципальный округ, с. Гагино,	55	выборочный ремонт	9776	3307,75	72	посещений в смену	входных групп, кровли, крылец, внутренних помещений,	33 012 802,08	0,00	5597920,00	4146982,08	8052900,00	15215000,00	31 291 295,59	0,00	5306007,32	3930730,93	7632968,37	14421588,97	1 721 506,50	0,00	291912,68	216251,16	419931,63	793411,03	2025

	одской области "Гагинская центральная районная больница"		ул.Южная, 29						инженерных сетей																	
223	Государственное бюджетное учреждение здравоохранения Нижегородской области "Гагинская центральная районная больница"	ФАП	Нижегородская область, Гагинский муниципальный округ, с. Ветошкино, ул.Молодежная, 13	67	капитальный ремонт	560	78	7	посещений в смену	-	2 190 321,28	0,00	0,00	999921,28	1190400,00	0,00	2076103,40	0,00	0,00	9477778,75	1128324,65	0,00	114217,88	0,00	0,00	52142,53	62075,35	0,00	2024
224	Государственное бюджетное учреждение здравоохранения Нижегородской области "Гагинская центральная районная больница"	ФАП	Нижегородская область, Гагинский муниципальный округ, с. Итманово, ул.Центральная, 9	60	капитальный ремонт	335	24,7	7	посещений в смену	-	700 000,00	0,00	0,00	0,00	0,00	700000,00	663497,36	0,00	0,00	0,00	0,00	663497,36	36502,64	0,00	0,00	0,00	0,00	36502,64	2025

225	Государственное бюджетное учреждение здравоохранения Нижегородской области "Гагинская центральная районная больница"	поликлиника	Нижегородская область, Гагинский муниципальный округ, с. Гагино, ул.Южная, 31	41	капитальный ремонт	9776	717,9	300	посещений в смену	-	7 196 000,00	7196000,00	0,00	0,00	0,00	0,00	6820752,82	6820752,82	0,00	0,00	0,00	0,00	375247,18	375247,18	0,00	0,00	0,00	0,00	2021
226	Государственное бюджетное учреждение здравоохранения Нижегородской области "Гагинская центральная районная больница"	ФАП	Нижегородская область, Гагинский муниципальный округ, с. Березники, ул.Въездная, 2б	69	капитальный ремонт	381	52,1	7	посещений в смену	-	1 763 639,58	1500000,00	263639,58	0,00	0,00	0,00	1671671,71	1421780,05	249891,66	0,00	0,00	0,00	91967,87	78219,95	13747,92	0,00	0,00	0,00	2022
227	Государственное бюджетное учреждение здравоохранения Нижегор	ФАП	Нижегородская область, Гагинский муниципальный округ, с. Зверево,	61	капитальный ремонт	198	27	7	посещений в смену	-	800 000,00	800000,00	0,00	0,00	0,00	0,00	758282,69	758282,69	0,00	0,00	0,00	0,00	41717,31	41717,31	0,00	0,00	0,00	0,00	2021

	одской области "Гагинская центральная районная больница"		ул.Центральная, 15																							
228	Государственное бюджетное учреждение здравоохранения Нижегородской области "Гагинская центральная районная больница"	ФАП	Нижегородская область, Гагинский муниципальный округ, с. Ляпня, ул.Зверево, 118Б	67	капитальный ремонт	252	35	7	посещений в смену	-	1 050 000,00	1 050 000,00	0,00	0,00	0,00	0,00	995 246,03	995 246,03	0,00	0,00	0,00	0,00	54 753,97	54 753,97	0,00	0,00	0,00	0,00	2021
229	Государственное бюджетное учреждение здравоохранения Нижегородской области "Гагинская центральная районная больница"	ФАП	Нижегородская область, Гагинский муниципальный округ, с. Новобладовещенское, ул.Трудовая, 50	68	капитальный ремонт	265	43	7	посещений в смену	-	1 150 000,00	0,00	0,00	1 150 000,00	0,00	0,00	1 090 031,37	0,00	0,00	1 090 031,37	0,00	0,00	59 968,63	0,00	0,00	59 968,63	0,00	0,00	2023

230	Государственное бюджетное учреждение здравоохранения Нижегородской области "Гагинская центральная районная больница"	ФАП	Нижегородская область, Гагинский муниципальный округ, с. Ново-Еделево, ул.Новая, 2а	69	капитальный ремонт	149	33,8	7	посещений в смену	-	800 000,00	0,00	0,00	0,00	0,00	8000000,00	758282,69	0,00	0,00	0,00	0,00	758282,69	41717,31	0,00	0,00	0,00	0,00	41717,31	2025
231	Государственное бюджетное учреждение здравоохранения Нижегородской области "Гагинская центральная районная больница"	ФАП	Нижегородская область, Гагинский муниципальный округ, с. Ушаково, ул.Молодежная, 6	69	капитальный ремонт	642	46,4	7	посещений в смену	-	1 200 000,00	0,00	0,00	1200000,00	0,00	0,00	1137424,04	0,00	0,00	1137424,04	0,00	0,00	62575,96	0,00	0,00	62575,96	0,00	0,00	2023
232	Государственное бюджетное учреждение здравоохранения Нижегор	УБ	Нижегородская область, Гордецкий муниципальный округ, с. Бриляков	47,25	капитальный ремонт	1787	435,5	50	посещений в смену	-	6 532 000,00	0,00	0,00	0,00	0,00	6532000,00	6191378,19	0,00	0,00	0,00	0,00	6191378,19	340621,81	0,00	0,00	0,00	0,00	340621,81	2025

	одской области "Городецкая центральная районная больница"		о , ул.Мира, 7																							
233	Государственное бюджетное учреждение здравоохранения Нижегородской области "Городецкая центральная районная больница"	стационар	Нижегородская область, Городецкий муниципальный округ, г. Городец, ул.З.Серого, 11	75,06	выборочный ремонт	6672	1334,1	56	койко-мест для стационаров	фасад, кровля, отделочные работы, электрика	38 611 257,00	0,00	26500000,00	411125 7,00	0,00	80000000,00	36 597 809,93	0,00	2511 8114,21	3896 8688,79	0,00	7582 826,93	2 013 447,07	0,00	1381 885,79	2143 88,21	0,00	417 173,07	2025
234	Государственное бюджетное учреждение здравоохранения Нижегородской области "Городецкая центральная районная больница"	ВА	Нижегородская область, Городецкий муниципальный округ, с. Зиняки , ул.Школьная, 36	71,62	капитальный ремонт	2215	381,6	50	посещений в смену	-	10 389 000,00	0,00	0,00	52000000,00	16000000,00	35890000,00	9 847 248,62	0,00	0,00	4928 837,51	1516 565,39	3401 845,73	541 751,38	0,00	0,00	271 162,49	83434,61	187 154,27	2025

235	Государственное бюджетное учреждение здравоохранения Нижегородской области "Городецкая центральная районная больница"	ВА	Нижегородская область, Городецкий муниципальный округ, с. Николо-Погост , ул.Кооперативная, 2	78	капитальный ремонт	1010	290,5	30	посещений в смену	-	7 201 268,97	0,00	0,00	1585268,97	28080000,00	28080000,00	6825747,04	0,00	0,00	1502602,53	2661572,25	2661572,25	375521,93	0,00	0,00	82666,44	146427,75	146427,75	2025
236	Государственное бюджетное учреждение здравоохранения Нижегородской области "Городецкая центральная районная больница"	поликлиника	Нижегородская область, Городецкий муниципальный округ, г. Городец, ул.З.Серого, 11лити	78	капитальный ремонт	6672	628,4	200	посещений в смену	-	16 529 605,00	0,00	0,00	7181605,00	93480000,00	0,00	15667641,74	0,00	0,00	6807108,48	8860533,27	0,00	861963,26	0,00	0,00	374496,52	487466,73	0,00	2024
237	Государственное бюджетное учреждение здравоохранения Нижегор	поликлиника	Нижегородская область, Городецкий муниципальный округ, г. Городец,	45,03	выборочный ремонт	27205	2596,5	500	посещений в смену	входных групп,кровли, фасада, внутренних помещений,	33 686 653,68	15612500,00	6387500,00	11686653,68	0,00	0,00	31930008,09	14798360,68	6054413,38	11077234,03	0,00	0,00	1 756 645,59	814139,32	333086,62	609419,65	0,00	0,00	2023

	одской области "Городецкая центральная районная больница"		пл.Пролетарская, 36 лит в,в1						инженерных сетей																	
238	Государственное бюджетное учреждение здравоохранения Нижегородской области "Городецкая центральная районная больница"	ФАП	Нижегородская область, Гордецкий муниципальный округ, д. Тихая, ул.Набережная, 11	61	капитальный ремонт	167	32,4	8	посещений в смену	-	1 000 000,00	0,00	0,00	0,00	0,00	10000000,00	947 853,37	0,00	0,00	0,00	0,00	947853,37	52 146,63	0,00	0,00	0,00	0,00	52146,63	2025
239	Государственное бюджетное учреждение здравоохранения Нижегородской области "Городецкая центральная районная больница"	ВА	Нижегородская область, Гордецкий муниципальный округ, п. им Тимирязева , ул.Новая , 1	61	выборочный ремонт	1091	338,3	70	посещений в смену	кровли, инженерных сетей, внутренних помещений	7 778 000,00	0,00	0,00	0,00	0,00	77780000,00	7 372 403,48	0,00	0,00	0,00	0,00	7372403,48	405 596,52	0,00	0,00	0,00	0,00	405596,52	2025

240	Государственное бюджетное учреждение здравоохранения Нижегородской области "Городецкая центральная районная больница"	ВА	Нижегородская область, Городецкий муниципальный округ, д. Федурино, ул.Садовая, 55А	62,81	капитальный ремонт	946	168,5	25	посещений в смену	-	4 146 211,00	1629000,00	1528000,00	989211,00	0,00	0,00	3 930 000,05	1544053,13	1448319,94	937626,98	0,00	0,00	216 210,95	849466,87	796680,06	515584,02	0,00	0,00	2023
241	Государственное бюджетное учреждение здравоохранения Нижегородской области "Городецкая центральная районная больница"	ФАП	Нижегородская область, Городецкий муниципальный округ, д. Шадрино, ул.Школьная, 7	78	капитальный ремонт	593	124,8	25	посещений в смену	-	3 331 645,15	0,00	0,00	3331645,15	0,00	0,00	3 157 911,07	0,00	0,00	3157911,07	0,00	0,00	173 734,08	0,00	0,00	173734,08	0,00	0,00	2023
242	Государственное бюджетное учреждение здравоохранения Нижегор	поликлиника	Нижегородская область, городской округ г. Дзержинск, ул.Студенческая,	68	выборочный ремонт	24247	1029,14	250	посещений в смену	входных групп,крылец, внутренних помещений, инжене	17 945 000,00	9845000,00	8100000,00	0,00	0,00	0,00	17 009 228,66	9331616,39	7677612,27	0,00	0,00	0,00	935 771,34	513383,61	422387,73	0,00	0,00	0,00	2022

	одской области "Городская больница №1 г.Дзержинска"		21Г						рных сетей, фасада																	
243	Государственное бюджетное учреждение здравоохранения Нижегородской области "Городская больница №1 г.Дзержинска"	поликлиника	Нижегородская область, городской округ г. Дзержинск, тер.. Дачный, ул.Максима Горького, 39	75	капитальный ремонт	550	159	30	посещений в смену	-	4 500 000,00	0,00	0,00	0,00	4500000,00	0,00	4 265 340,15	0,00	0,00	0,00	4 265 340,15	0,00	234 659,85	0,00	0,00	0,00	234 659,85	0,00	2024
244	Государственное бюджетное учреждение здравоохранения Нижегородской области "Городская больница №1 г.Дзержинска"	поликлиника (паллиативная помощь)	Нижегородская область, городской округ г. Дзержинск, ул.Гайдара, 7	40	капитальный ремонт	188600	1558,6	15	посещений в смену	-	6 234 000,00	0,00	0,00	0,00	0,00	6234000,00	5 908 917,89	0,00	0,00	0,00	0,00	5908917,89	325 082,11	0,00	0,00	0,00	0,00	325 082,11	2025

245	Государственное бюджетное учреждение здравоохранения Нижегородской области "Городская больница №1 г.Дзержинска"	поликлиника	Нижегородская область, городской округ г. Дзержинск, п. Пыра, ул.1 Мая, 19	65	капитальный ремонт	1700	274,4	30	посещений в смену	-	9 500 020,07	0,00	9500020,07	0,00	0,00	0,00	9004626,00	0,00	9004626,00	0,00	0,00	0,00	495394,07	0,00	495394,07	0,00	0,00	0,00	2022
246	Государственное бюджетное учреждение здравоохранения Нижегородской области "Городская больница №1 г.Дзержинска"	поликлиника	Нижегородская область, городской округ г. Дзержинск, пр-кт.Дзержинского, 17	75	выборочный ремонт	47069	3822,67	450	посещений в смену	входных групп,крылец, крыши, внутренних помещений, инженерных сетей	34 295 000,00	0,00	17300000,00	5000000,00	7645000,00	4350000,00	32506631,20	0,00	16397863,24	4739266,83	7246338,99	4123162,14	1 788 368,80	0,00	9021366,76	2607333,17	3986661,01	2268837,86	2025
247	Государственное бюджетное учреждение здравоохранения Нижегородской области	поликлиника	Нижегородская область, городской округ г. Дзержинск, ул.Маяковского, 5	60	выборочный ремонт	47069	304,27	30	посещений в смену	входных групп, замена окон, внутренних помещений, инженерных	5 500 000,00	0,00	0,00	5500000,00	0,00	0,00	5213193,51	0,00	0,00	5213193,51	0,00	0,00	286806,49	0,00	0,00	2868806,49	0,00	0,00	2023

	"Городская больница №1 г.Дзержинска"								сетей																	
248	Государственное бюджетное учреждение здравоохранения Нижегородской области "Городская больница № 24 Автозаводского района г.Нижнего Новгорода"	поликлиника	Нижегородская область, городской округ г. Нижний Новгород, ул.Дьяконова, 11б	63	выборочный ремонт	48956	4608,8	600	посещений в смену	входных групп, внутренних помещений, инженерных сетей	109 893 299,39	9996300,00	10000000,00	16999999,39	42897000,00	30000000,00	104 162 733,77	94750266,61	94785333,66	16113506,65	40660065,86	28435600,99	5 730 565,62	52127373,39	52146646,34	88649492,74	22369344,14	15643991,01	2025
249	Государственное бюджетное учреждение здравоохранения Нижегородской области "Городская больница №28 Московского	поликлиника	Нижегородская область, городской округ г. Нижний Новгород, ул.Чаадаева, 7	75	капитальный ремонт	34888	2963,5	500	посещений в смену	-	86 300 000,00	26400000,00	14000000,00	15100000,00	15400000,00	15400000,00	81 799 745,52	25023328,87	13269947,13	14312585,83	14596941,84	14596941,84	4 500 254,48	13766671,13	73005287,87	78741417,17	80305816,16	80305816,16	2025

	района города Нижнего Новгорода"																								
250	Государственное бюджетное учреждение здравоохранения Нижегородской области "Городская больница №28 Московского района города Нижнего Новгорода"	ОВОП	Нижегородская область, городской округ г. Нижний Новгород, ул.Павла Орлова, 10	55	капитальный ремонт	13000	56	100	посещений в смену	-	840 000,00	0,00	0,00	0,00	0,00	840 0000,00	796 196,83	0,00	0,00	0,00	0,00	79 619 6,83	43 803,17	0,00	0,00	0,00	0,00	43 80 3,17	2025
251	Государственное бюджетное учреждение здравоохранения Нижегородской области "Городская больница №2 г.Дзержинска"	поликлиника	Нижегородская область, городской округ г. Дзержинск, пр-кт.Циолковского, 55	63	выборочный ремонт	75690	3901,44	500	посещений в смену	входных групп, внутренних помещений, инженерных сетей	96 993 327,79	0,00	15000 000,00	17019 327,79	24974 0000,00	40000 0000,00	91 935 452,26	0,00	14217 800,50	16131 827,14	23671 689,97	37914 134,65	5 057 875,53	0,00	78219 9,50	88750 0,65	13023 10,03	20858 65,35	2025

252	Государственное бюджетное учреждение здравоохранения Нижегородской области "Городская больница №2 г.Дзержинска"	поликлиника	Нижегородская область, городской округ г. Дзержинск, ул. Красноармейская, 8А		выборочный ремонт	45634	3901,44	500	посещений в смену	входной группы	6 000 000,00	0,00	0,00	0,00	0,00	60000000,00	5687120,20	0,00	0,00	0,00	0,00	56871120,20	312879,80	0,00	0,00	0,00	0,00	312879,80	2025
253	Государственное бюджетное учреждение здравоохранения Нижегородской области "Городская больница №33 Ленинского района г. Нижнего Новгорода"	поликлиника	Нижегородская область, городской округ г. Нижний Новгород, пр-кт.Ленина, д.54 лит. Б	75	выборочный ремонт	24445	1242	750	посещений в смену	входных групп, внутренних помещений, инженерных сетей	33 303 000,00	23903000,00	94000000,00	0,00	0,00	0,00	31566360,66	22656539,02	8909821,64	0,00	0,00	0,00	1736639,34	1246460,98	490178,36	0,00	0,00	0,00	2022
254	Государственное бюджетное учреждение здравоох	поликлиника	Нижегородская область, городской округ г. Нижний Новгоро	70	выборочный ремонт	74126	6265,1	379	посещений в смену	входных групп, крыши, внутренних помеще	159 428 251,96	27590000,00	48499251,96	16300000,00	17039000,00	50000000,00	151114605,31	26151274,38	45970179,24	15450009,87	16150473,51	47392668,32	8313646,65	1438725,62	2529072,72	849990,13	888526,49	2607331,68	2025

	ранения Нижегородской области "Городская больница №37 Автозаводского района г. Нижнего Новгорода"		д, пр-кт.Ленина, 100						ний, инженерных сетей																	
255	Государственное бюджетное учреждение здравоохранения Нижегородской области "Городская больница №37 Автозаводского района г. Нижнего Новгорода"	ВА	Нижегородская область, городской округ г. Нижний Новгород, ул.Героя Советского Союза Бахтина, 8	41	капитальный ремонт	1800	568	10	посещений в смену	-	7 952 000,00	0,00	0,00	0,00	0,00	7 952 000,00	7 537 329,97	0,00	0,00	0,00	0,00	7 537 329,97	414 670,03	0,00	0,00	0,00	0,00	414 670,03	2025
256	Государственное бюджетное учреждение здравоохранения Нижегородской	поликлиника	Нижегородская область, городской округ г. Нижний Новгород, пр-кт.Кирова,	70	выборочный ремонт	36024	3150,4	184	посещений в смену	входных групп, крылец, крыши, внутренних помещений, инжене	35 305 942,66	10000000,00	1005942,66	57000000,00	18600000,00	0,00	33 464 856,60	9478533,66	9534486,14	5402764,19	17630072,61	0,00	1 841 086,06	5214466,34	5245 6,52	2972 35,81	9699 27,39	0,00	2024

	области "Городская больница №37 Автозаводского района г. Нижнего Новгорода"		10А						рных сетей																	
257	Государственное бюджетное учреждение здравоохранения Нижегородской области "Городская больница №37 Автозаводского района г. Нижнего Новгорода"	ВА	Нижегородская область, городской округ г. Нижний Новгород, п. Новое Доскино, линия.13-я, 33	45	капитальный ремонт	1800	377	9	посещений в смену	-	5 000 000,00	0,00	10000000,00	40000000,00	0,00	0,00	4 739 266,83	0,00	9478533,37	37914133,47	0,00	0,00	260 733,17	0,00	5214 6,63	20858 6,53	0,00	0,00	2023
258	Государственное бюджетное учреждение здравоохранения Нижегородской области "Городская	поликлиника	Нижегородская область, городской округ г. Нижний Новгород, ул.Снежная, 15	76	выборочный ремонт	17030	797,5	75	посещений в смену	входных групп, кровли, фасада, крылец, внутренних помещений, инженерных сетей	33 308 960,28	11000000,00	12500000,00	9808960,28	0,00	0,00	31 572 010,13	10426387,03	11848167,08	9297456,02	0,00	0,00	1 736 950,15	573612,97	651832,92	511504,26	0,00	0,00	2023

	больница №47 Ленинского района г.Нижнего Новгорода"																									
259	Государственное бюджетное учреждение здравоохранения Нижегородской области "Городская больница №47 Ленинского района г.Нижнего Новгорода"	поликлиника	Нижегородская область, городской округ г. Нижний Новгород, ул.Снежная, 80	51	капитальный ремонт	20438	1390	97	посещений в смену	-	7 850 000,00	0,00	0,00	0,00	0,00	7 850 000,00	7 440 648,93	0,00	0,00	0,00	0,00	7 440 648,93	409 351,07	0,00	0,00	0,00	0,00	409 351,07	2025
260	Государственное бюджетное учреждение здравоохранения Нижегородской области "Городская детская	поликлиника	Нижегородская область, городской округ г. Дзержинск, б-р.Победы, 18Б	62	выборочный ремонт	8727	5197	450	посещений в смену	входных групп,лифтовых шахт с заменой лифтов, внутренних помещений, инжене	121 750 000,00	7 500 000,00	13 750 000,00	35 000 000,00	25 500 000,00	40 000 000,00	115 401 147,35	7 108 900,25	13 032 983,79	33 174 867,82	24 170 260,84	37 914 134,65	6 348 852,65	391 099,75	717 016,21	1 825 132,18	1 329 739,16	2 085 865,35	2025

	больница №8 г.Дзержинска"								рных сетей, крыши, фасада																	
261	Государственное бюджетное учреждение здравоохранения Нижегородской области "Городская детская больница №8 г.Дзержинска"	поликлиника	Нижегородская область, городской округ г. Дзержинск, ул.Гайдара, 7	70	выборочный ремонт	8727	1393,7	300	посещений в смену	входных групп,крылец, внутренних помещений, инженерных сетей, снегозадержание	32 158 865,00	0,00	2500000,00	0,00	0,00	2965886 5,00	30 481 888,45	0,00	2369633,42	0,00	0,00	2811225 5,03	1 676 976,55	0,00	1303366,58	0,00	0,00	1546609,97	2025
262	Государственное бюджетное учреждение здравоохранения Нижегородской области «Городская клиническая больница № 10 Канавинского района г.	поликлиника	Нижегородская область, городской округ г. Нижний Новгород, ул.Солнечная, 14	68	капитальный ремонт	16388	587,6	151	посещений в смену	-	14 038 193,50	0,00	0,00	1997193,50	6361000,00	5680000,00	13 306 148,97	0,00	0,00	1893046,58	6029295,26	5383807,12	732 044,53	0,00	0,00	1041469,92	331704,74	296192,88	2025

	Нижнего Новгорода»																									
263	Государственное бюджетное учреждение здравоохранения Нижегородской области "Городская клиническая больница № 12 Сормовского района г.Нижнего Новгорода"	поликлиника	Нижегородская область, городской округ г. Нижний Новгород, ул.Циолковского, 9	58	выборочный ремонт	28835	1633,39	500	посещений в смену	входных групп, крылец, внутренних помещений, инженерных сетей, кровли, фасада, лестничных маршей	31 293 836,39	0,00	4000000,00	1149383 6,39	15800000,00	0,00	29 661 968,17	0,00	3791413,47	10894471,51	14976083,19	0,00	1 631 868,22	0,00	2085866,53	5993648,88	8239166,81	0,00	2024
264	Государственное бюджетное учреждение здравоохранения Нижегородской области "Городская клиническая больница	поликлиника	Нижегородская область, городской округ г. Нижний Новгород, ул.Гауеля, 6А	41	выборочный ремонт	43301	1503,7	150	посещений в смену	входных групп, внутренних помещений, инженерных сетей	6 168 900,00	0,00	0,00	0,00	0,00	6168900,00	5 847 212,63	0,00	0,00	0,00	0,00	0,00	5847212,63	321 687,37	0,00	0,00	0,00	0,00	321687,37	2025

	№ 12 Сормовского района г.Нижнего Новгорода"																									
265	Государственное бюджетное учреждение здравоохранения Нижегородской области "Городская клиническая больница № 12 Сормовского района г.Нижнего Новгорода"	поликлиника	Нижегородская область, городской округ г. Нижний Новгород, ул.Светлоярская, д.38а	65	капитальный ремонт	43301	2009,9	350	посещений в смену	-	29 469 007,12	0,00	0,00	13469007,12	10000000,00	6000000,00	27 932 297,60	0,00	0,00	12766643,74	9478533,66	5687120,20	1 536 709,52	0,00	0,00	7023633,38	5214466,34	3128879,80	2025
266	Государственное бюджетное учреждение здравоохранения Нижегородской области "Городская	поликлиника	Нижегородская область, городской округ г. Нижний Новгород, ул.Свободы, 3	59	капитальный ремонт	20584	4081,69	402	посещений в смену	-	55 000 000,00	15000000,00	15000000,00	10000000,00	10000000,00	5000000,00	52 131 935,15	14217800,50	14217800,50	9478533,66	9478533,66	4739266,83	2 868 064,85	7821999,50	7821999,50	5214466,34	5214466,34	2607333,17	2025

	клиническая больница № 12 Сормовского района г.Нижнего Новгорода"																									
267	Государственное бюджетное учреждение здравоохранения Нижегородской области "Городская клиническая больница № 12 Сормовского района г.Нижнего Новгорода"	поликлиника	Нижегородская область, городской округ г. Нижний Новгород, ул.Васенко, 11	59	капитальный ремонт	24796	3553,89	375	посещений в смену	-	29 924 641,27	10101000,00	73700000,00	30996641,27	47990000,00	45550000,00	28 364 171,96	95742666,85	69856679,31	29380005,41	45487488,31	43174728,08	1 560 469,31	526733,15	384320,69	161635,86	250251,69	237527,92	2025
268	Государственное бюджетное учреждение здравоохранения Нижегородской	поликлиника	Нижегородская область, городской округ г. Нижний Новгород, ул.Шаляпина, 5,	65	капитальный ремонт	18563	127	150	посещений в смену	-	3 310 000,00	0,00	33100000,00	0,00	0,00	0,00	3 137 394,64	0,00	31373944,64	0,00	0,00	0,00	172 605,36	0,00	172605,36	0,00	0,00	0,00	2022

	области "Городская клиническая больница № 30"		лит А, пом.3																							
269	Государственное бюджетное учреждение здравоохранения Нижегородской области "Городская клиническая больница № 30"	поликлиника	Нижегородская область, городской округ г. Нижний Новгород, ул.Шаляпина, 1, пом. П1	65	капитальный ремонт	18563	781,3	200	посещений в смену	-	28 160 000,00	0,00	28160000,00	0,00	0,00	0,00	26691550,80	0,00	26691550,80	0,00	0,00	0,00	1 468 449,20	0,00	1468449,20	0,00	0,00	0,00	2022
270	Государственное бюджетное учреждение здравоохранения Нижегородской области "Городская клиническая больница №34 Советского района г.Нижнег	поликлиника	Нижегородская область, городской округ г. Нижний Новгород, ул.Бекетова, 8А	40	капитальный ремонт	24400	2597,4	254	посещений в смену	-	10 430 000,00	0,00	0,00	0,00	0,00	10430000,00	9886110,61	0,00	0,00	0,00	0,00	9886110,61	543 889,39	0,00	0,00	0,00	0,00	543889,39	2025

	о Новгорода"																									
271	Государственное бюджетное учреждение здравоохранения Нижегородской области "Городская клиническая больница №38 Нижегородского района г. Нижнего Новгорода"	поликлиника	Нижегородская область, городской округ г. Нижний Новгород, ул.Ильинская, 78	79	капитальный ремонт	16485	920,44	86	посещений в смену	-	24 656 611,14	1000000,00	5500000,00	455611,14	8500000,00	5100000,00	23 370 851,87	9478533,37	5213193,51	4318999,21	8056753,61	4834052,17	1 285 759,27	52146,63	28680649	23761193	44324639	26594783	2025
272	Государственное бюджетное учреждение здравоохранения Нижегородской области «Городская клиническая больница № 39	поликлиника	Нижегородская область, городской округ г. Нижний Новгород, ш.Московское, 85	60	выборочный ремонт	16270	1345,5	280	посещений в смену	входных групп, внутренних помещений, инженерных сетей	15 310 801,53	20000000,00	60000000,00	5999801,53	67110000,00	0,00	14 512 394,77	18957706,73	568712,02	5686932,08	6361043,94	0,00	798 406,76	104293,27	3128689,45	3499506,06	0,00	2024

	Канавинского района г.Нижнего Новгорода»																									
273	Государственное бюджетное учреждение здравоохранения Нижегородской области «Городская клиническая больница № 39 Канавинского района г.Нижнего Новгорода»	поликлиника	Нижегородская область, городской округ г. Нижний Новгород, ш.Московское, 81	61	капитальный ремонт	16270	152,6	17	посещений в смену	-	4 500 000,00	0,00	4500000,00	0,00	0,00	0,00	4 265 340,15	0,00	4265340,15	0,00	0,00	0,00	234 659,85	0,00	234659,85	0,00	0,00	0,00	2022
274	Государственное бюджетное учреждение здравоохранения Нижегородской области «Городская клиничес	ОВОП	Нижегородская область, городской округ г. Нижний Новгород, ул Электровозная, д.1	63	капитальный ремонт	16270	63,8	20	посещений в смену	-	1 900 000,00	0,00	1900000,00	0,00	0,00	0,00	1 800 921,40	0,00	1800921,40	0,00	0,00	0,00	99 078,60	0,00	99078,60	0,00	0,00	0,00	2022

	кая больница № 39 Канавинского района г.Нижнего Новгорода»																									
275	Государственное бюджетное учреждение здравоохранения Нижегородской области «Городская клиническая больница № 39 Канавинского района г.Нижнего Новгорода»	поликлиника	Нижегородская область, городской округ г. Нижний Новгород, ш.Московское, 290	60	выборочный ремонт	4419	689,5	123	посещений в смену	входных групп, внутренних помещений, инженерных сетей	16 489 380,16	10000000,00	10000000,00	14893800,16	0,00	40000000,00	15 629 514,49	9478533,66	9478533,37	14111714,00	0,00	37914133,47	859 865,67	52146634	52146,63	7766616	0,00	208586,53	2025
276	Государственное бюджетное учреждение здравоохранения Нижегородской области	ВА	Нижегородская область, городской округ г. Нижний Новгород, ул.Механизаторов, д.4	61	капитальный ремонт	16270	152,5	14	посещений в смену	-	3 265 879,41	0,00	0,00	3265879,41	0,00	0,00	3 095 574,79	0,00	0,00	3095574,79	0,00	0,00	170 304,62	0,00	0,00	170304,62	0,00	0,00	2023

	«Городская клиническая больница № 39 Канавинского района г.Нижнего Новгорода»																									
277	Государственное бюджетное учреждение здравоохранения Нижегородской области «Городская клиническая больница № 39 Канавинского района г.Нижнего Новгорода»	ОВОП	Нижегородская область, городской округ г. Нижний Новгород, ш.Московское, 292	61	капитальный ремонт	16270	215,5	30	посещений в смену	-	6 400 000,00	0,00	6 400 000,00	0,00	0,00	0,00	6 066 261,54	0,00	6 066 261,54	0,00	0,00	0,00	333 738,46	0,00	333 738,46	0,00	0,00	0,00	2022
278	Государственное бюджетное учреждение здравоохранения	ОВОП	Нижегородская область, городской округ г. Нижний Новгород,	42	капитальный ремонт	16270	94,1	20	посещений в смену	-	1 317 000,00	0,00	0,00	0,00	0,00	1 317 000,00	1 248 322,88	0,00	0,00	0,00	0,00	1 248 322,88	68 677,12	0,00	0,00	0,00	0,00	68 677,12	2025

	Нижегородской области «Городская клиническая больница № 39 Канавинского района г.Нижнего Новгорода»		ул.Тепличная, д.10, лит.А																							
279	Государственное бюджетное учреждение здравоохранения Нижегородской области «Городская клиническая больница № 39 Канавинского района г.Нижнего Новгорода»	поликлиника	Нижегородская область, городской округ г. Нижний Новгород, ул.Знаменская, 13	60	капитальный ремонт	921	71,3	25	посещений в смену	-	2 100 000,00	0,00	2 100 000,00	0,00	0,00	0,00	1 990 492,07	0,00	1 990 492,07	0,00	0,00	0,00	109 507,93	0,00	109 507,93	0,00	0,00	0,00	2022
280	Государственное бюджетное учрежде	поликлиника	Нижегородская область, городской округ г.	60	выборочный ремонт	5296	938,3	200	посещений в смену	входных групп, кровли, фасада,	14 000 000,00	10 000 000,	0,00	0,00	4 000 000,	0,00	13 269 947,13	9 478 533,	0,00	0,00	3 791 413,	0,00	730 052,87	521 466,34	0,00	0,00	208 586,53	0,00	2024

	ние здравоохранения Нижегородской области «Городская клиническая больница № 39 Канавинского района г.Нижнего Новгорода»		Нижний Новгород, ш.Московское, 144							внутренних помещений, инженерных сетей		00			00			66			47							
281	Государственное бюджетное учреждение здравоохранения Нижегородской области "Городская клиническая больница № 40 Автозаводского района г.Нижнего Новгорода"	поликлиника	Нижегородская область, городской округ г. Нижний Новгород, ул.Мончегорская, д. 19 корп.2	41	капитальный ремонт	12331	1467,9	101	посещений в смену	-	20 896 500,00	0,00	0,00	0,00	0,00	20896500,00	19 806 817,87	0,00	0,00	0,00	0,00	19806817,87	1 089 682,13	0,00	0,00	0,00	0,00	1089682,13	2025

282	Государственное бюджетное учреждение здравоохранения Нижегородской области "Городская клиническая больница № 40 Автозаводского района г.Нижнего Новгорода"	поликлиника	Нижегородская область, городской округ г. Нижний Новгород, ул.Героя Юрия Смирнова, 71	61	капитальный ремонт	57798	3531	650	посещений в смену	-	88 189 825,07	0,00	9 000 000,00	27 514 825,07	30 675 000,00	21 000 000,00	83 591 022,57	0,00	8 530 680,30	26 080 019,57	29 075 402,01	19 904 920,69	4 598 802,50	0,00	469 319,70	1 434 805,50	1 599 597,99	1 095 079,31	2025
283	Государственное бюджетное учреждение здравоохранения Нижегородской области "Городская клиническая больница №7 Ленинского района г. Нижнего	поликлиника	Нижегородская область, городской округ г. Нижний Новгород, пр-кт.Ленина, 16А	60	капитальный ремонт	21474	1227,4	188	посещений в смену	-	38 543 100,00	0,00	0,00	0,00	13 543 100,00	25 000 000,00	36 533 207,08	0,00	0,00	0,00	12 836 872,93	23 696 334,16	2 009 892,92	0,00	0,00	0,00	706 227,07	1 303 665,84	2025

	Новгорода имени Е. Л. Березова "																									
284	Государственное бюджетное учреждение здравоохранения Нижегородской области "Городская клиническая больница №7 Ленинского района г. Нижнего Новгорода имени Е. Л. Березова "	поликлиника	Нижегородская область, городской округ г. Нижний Новгород, ул.Архитектурная, 2А	60	выборочный ремонт	21396	2574,8	145	посещений в смену	входных групп, фасад,замена окон, крыши, внутренних помещений, инженерных сетей	63 653 705,88	0,00	17000000,00	12985705,88	15000000,00	18668000,00	60 334 379,40	0,00	16113507,23	12308545,03	14217800,50	17694526,64	3 319 326,48	0,00	886492,77	677160,85	782199,50	973473,36	2025
285	Государственное бюджетное учреждение здравоохранения Нижегородской области "Городская	поликлиника	Нижегородская область, городской округ г. Нижний Новгород, ул.Стража Революции, 35	79	выборочный ремонт	34150	2866,7	250	посещений в смену	входных групп, внутренних помещений, инженерных сетей	71 674 042,68	0,00	14924300,00	13983842,68	24823600,00	17942300,00	67 936 482,63	0,00	14146048,00	13254632,36	23529132,83	17006669,46	3 737 560,05	0,00	778252,00	729210,32	1294467,17	935630,54	2025

	поликлиника №17 Московского района г. Нижнего Новгорода"																									
286	Государственное бюджетное учреждение здравоохранения Нижегородской области "Городская поликлиника № 1 Приокского района г. Нижнего Новгорода"	ОВОП	г Нижний Новгород, городской округ г. Нижний Новгород, дер.Кусаковка, ул.Цетральная, д.93а	63	капитальный ремонт	773	72,5	17	посещений в смену	-	3 039 350,00	0,00	2 740 750,00	298 600,00	0,00	0,00	2 880 858,13	0,00	2 597 829,11	283 029,02	0,00	0,00	158 491,87	0,00	142 920,89	15 570,98	0,00	0,00	2023
287	Государственное бюджетное учреждение здравоохранения Нижегородской области "Городская поликлиника № 1	ОВОП	г Нижний Новгород, городской округ г. Нижний Новгород, п. Новинки, ул.Центральная, д5	65	капитальный ремонт	2100	126,1	30	посещений в смену	-	4 468 678,80	0,00	4 468 678,80	0,00	0,00	0,00	4 235 652,24	0,00	4 235 652,24	0,00	0,00	0,00	233 026,56	0,00	233 026,56	0,00	0,00	0,00	2022

	Приокского района г. Нижнего Новгорода"																								
288	Государственное бюджетное учреждение здравоохранения Нижегородской области "Городская поликлиника № 1 Приокского района г. Нижнего Новгорода"	поликлиника	Нижегородская область, городской округ г. Нижний Новгород, пл.Маршала Жукова, 5	50	выборочный ремонт	22809	4715,2	600	посещений в смену	входных групп, внутренних помещений, инженерных сетей	53 890 000,00	6500000,00	0,00	0,00	23500000,00	23890000,00	51 079 817,91	6161046,88	0,00	0,00	22274554,11	22644216,92	2 810 182,09	338953,12	0,00	0,00	122544 5,89	124578 3,08	2025
289	Государственное бюджетное учреждение здравоохранения Нижегородской области "Городская поликлиника №21 Нижегородского	поликлиника	Нижегородская область, городской округ г. Нижний Новгород, ул.Нестерова, 34А	68	выборочный ремонт	22285	2605,6	500	посещений в смену	входных групп, внутренних помещений, инженерных сетей	57 253 078,35	0,00	80000000,00	13130078,35	21123000,00	15000000,00	54 267 523,05	0,00	75828 26,93	12445388,96	20021506,66	14217800,50	2 985 555,30	0,00	41717 3,07	68468 9,39	11014 93,34	78219 9,50	2025

	района г.Нижнего Новгорода"																									
290	Государственное бюджетное учреждение здравоохранения Нижегородской области "Городская поликлиника №30 Советского района г.Н.Новгорода"	поликлиника	Нижегородская область, городской округ г. Нижний Новгород, ул.Адмирала Васюнина, 2а	50	капитальный ремонт	46651	3843,1	600	посещений в смену	-	49 597 774,11	20629000,00	10000000,00	8968774,11	0,00	10000000,00	47 011 417,15	19553267,09	9478533,66	8501082,73	0,00	9478533,66	2 586 356,96	1075732,91	521466,34	467691,38	0,00	521466,34	2025
291	Государственное бюджетное учреждение здравоохранения Нижегородской области "Городская поликлиника № 31 Советского	поликлиника	Нижегородская область, городской округ г. Нижний Новгород, ул.Ашхабадская, 8	79	капитальный ремонт	25529	671,1	95	посещений в смену	-	15 974 756,94	0,00	0,00	15974756,94	0,00	0,00	15 141 727,14	0,00	0,00	15141727,14	0,00	0,00	833 029,80	0,00	0,00	833029,80	0,00	0,00	2023

	района г. Нижнего Новгорода"																									
292	Государственное бюджетное учреждение здравоохранения Нижегородской области "Городская поликлиника № 35 Советского района г. Нижнего Новгорода"	поликлиника	Нижегородская область, городской округ г. Нижний Новгород, ул.Бекетова,39	50	капитальный ремонт	21524	428,2	84	посещений в смену	-	5 000 000,00	0,00	0,00	0,00	0,00	500000,00	4 739 266,83	0,00	0,00	0,00	0,00	473926,83	260 733,17	0,00	0,00	0,00	0,00	260733,17	2025
293	Государственное бюджетное учреждение здравоохранения Нижегородской области "Городская поликлиника № 35 Советского	поликлиника	Нижегородская область, городской округ г. Нижний Новгород, ул.Заярская, 4	50	капитальный ремонт	21524	744	84	посещений в смену	-	8 160 000,00	0,00	0,00	8160000,00	0,00	0,00	7 734 483,47	0,00	0,00	7734483,47	0,00	0,00	425 516,53	0,00	0,00	425516,53	0,00	0,00	2023

	района г. Нижнего Новгорода"																									
294	Государственное бюджетное учреждение здравоохранения Нижегородской области «Городская поликлиника №4 Канавинского района г. Нижнего Новгорода»	поликлиника	Нижегородская область, городской округ г. Нижний Новгород, ул.Приокская, 14	41	капитальный ремонт	25208	3672,19	360	посещений в смену	-	51 410 000,00	51410000,00	0,00	0,00	0,00	0,00	48 729 141,56	48729141,56	0,00	0,00	0,00	0,00	2 680 858,44	2680858,44	0,00	0,00	0,00	0,00	2021
295	Государственное бюджетное учреждение здравоохранения Нижегородской области «Городская поликлиника №4 Канавинского района г. Нижнего	ОВОП	Нижегородская область, городской округ г. Нижний Новгород, ул.Генерала Зимина, 10	68	капитальный ремонт	25208	65,8	50	посещений в смену	-	1 711 000,00	1711000,00	0,00	0,00	0,00	0,00	1 621 777,11	1621777,11	0,00	0,00	0,00	0,00	89 222,89	89222,89	0,00	0,00	0,00	0,00	2021

	Новгорода»																									
296	Государственное бюджетное учреждение здравоохранения Нижегородской области "Городская поликлиника №50 Приокского района г. Нижнего Новгорода"	поликлиника	Нижегородская область, городской округ г. Нижний Новгород, ул.Горная, 15	60	выборочный ремонт	30015	1221	550	посещений в смену	входных групп,фасада, отмостки, кровли. внутренних помещений, инженерных сетей	7 288 000,00	1 100 000,00	6 188 000,00	0,00	0,00	0,00	6 907 955,33	1 042 638,70	5 865 316,63	0,00	0,00	0,00	380 044,67	57 361,30	322 683,37	0,00	0,00	0,00	2022
297	Государственное бюджетное учреждение здравоохранения Нижегородской области "Городская поликлиника №50 Приокского	поликлиника	Нижегородская область, городской округ г. Нижний Новгород, ул.Арсеньева, 5	40	капитальный ремонт	6670	45	550	посещений в смену	-	180 000,00	0,00	180 000,00	0,00	0,00	0,00	170 613,61	0,00	170 613,61	0,00	0,00	0,00	9 386,39	0,00	9 386,39	0,00	0,00	0,00	2022

	района г. Нижнего Новгорода"																									
298	Государственное бюджетное учреждение здравоохранения Нижегородской области "Городская поликлиника №50 Приокского района г. Нижнего Новгорода"	ОВОП	Нижегородская область, городской округ г. Нижний Новгород, ул.Тешковой, 5	40	капитальный ремонт	8337	445,3	300	посещений в смену	-	1 140 000,00	1 140 000,00	0,00	0,00	0,00	0,00	1 080 552,84	1 080 552,84	0,00	0,00	0,00	0,00	59 447,16	59 447,16	0,00	0,00	0,00	0,00	2021
299	Государственное бюджетное учреждение здравоохранения Нижегородской области "Городская поликлиника №51 Канавинского	поликлиника	Нижегородская область, городской округ г. Нижний Новгород, пер.Портовый, 8, пом. П1	64	выборочный ремонт	19014	1323,6	350	посещений в смену	входных групп, внутренних помещений, инженерных сетей	20 494 485,58	0,00	0,00	4244485,58	97500000,00	65000000,00	19 425 767,15	0,00	0,00	4023149,95	9241570,32	6161046,88	1 068 718,43	0,00	0,00	2213335,63	5084289,68	3389533,12	2025

	района г.Нижнего Новгорода"																								
300	Государственное бюджетное учреждение здравоохранения Нижегородской области "Городская поликлиника №51 Канавинского района г.Нижнего Новгорода"	поликлиника	Нижегородская область, городской округ г. Нижний Новгород, ул.Сергея Есенина, 27, пом. П1	54	капитальный ремонт	13312	1751	500	посещений в смену	-	23 755 000,00	0,00	0,00	0,00	0,00	23755000,00	22 516 256,72	0,00	0,00	0,00	0,00	2251625 6,72	1 238 743,28	0,00	0,00	0,00	0,00	1238743,28	2025
301	Государственное бюджетное учреждение здравоохранения Нижегородской области "Городская поликлиника № 7 Нижегородского	поликлиника	Нижегородская область, городской округ г. Нижний Новгород, ул.Тургенева, 26	50	капитальный ремонт	25971	2130,8	508	посещений в смену	Фасад. Инженерные сети, внутренних помещений	14 300 382,76	0,00	7000000,00	2191382,76	5109000,00	0,00	13 554 665,94	0,00	6634973,56	2077109,53	4842582,85	0,00	745 716,82	0,00	3650 26,44	1142 73,23	2664 17,15	0,00	2024

	района г. Нижнего Новгорода"																									
302	Государственное бюджетное учреждение здравоохранения Нижегородской области "Городская поликлиника № 7 Нижегородского района г. Нижнего Новгорода"	поликлиника	Нижегородская область, городской округ г. Нижний Новгород, ул.Верхне-Печерская, 6	42	выборочный ремонт	34676	3831,7	500	посещений в смену	крыши, фасада, внутренних помещений, инженерных сетей, замена окон	24 605 569,61	5 159 000,00	0,00	4 337 569,61	5 109 000,00	10 000 000,00	23 322 471,99	4 889 975,52	0,00	4 111 379,96	4 842 582,85	9 478 533,66	1 283 097,62	269 024,48	0,00	226 189,65	266 417,15	521 466,34	2025
303	Государственное бюджетное учреждение здравоохранения Нижегородской области "Дальнеконстантиновская центральная районная больница	ЦРБ	Нижегородская область, Дальнеконстантиновский муниципальный округ, рп. Дальнее Константиново, ул.Пионерская, 1 а	40	капитальный ремонт	4664	3785	300	посещений в смену	-	16 000 000,00	0,00	9 200 000,00	0,00	0,00	6 800 000,00	15 165 653,86	0,00	8 720 250,97	0,00	0,00	6 445 402,89	834 346,14	0,00	479 749,03	0,00	0,00	354 597,11	2025

	"																									
304	Государственное бюджетное учреждение здравоохранения Нижегородской области "Дальнеконстантиновская центральная районная больница "	ФАП	Нижегородская область, Дальнеконстантиновский муниципальный округ, с. Малая Пица, ул.40 лет Победы, 13	75	капитальный ремонт	417	58	15	посещений в смену	-	1 582 000,00	0,00	1582000,00	0,00	0,00	0,00	1 499 504,03	0,00	1 499 504,03	0,00	0,00	0,00	82 495,97	0,00	82 495,97	0,00	0,00	0,00	2022
305	Государственное бюджетное учреждение здравоохранения Нижегородской области "Дальнеконстантиновская центральная районная больница "	ФАП	Нижегородская область, Дальнеконстантиновский муниципальный округ, с. Тепелево , ул.Садовая, 2/1	75	капитальный ремонт	456	70,5	15	посещений в смену	-	2 050 000,00	0,00	0,00	2050000,00	0,00	0,00	1 943 099,40	0,00	0,00	1 943 099,40	0,00	0,00	106 900,60	0,00	0,00	106 900,60	0,00	0,00	2023

306	Государственное бюджетное учреждение здравоохранения Нижегородской области "Дальнеконстантиновская центральная районная больница"	ФАП	Нижегородская область, Дальнеконстантиновский муниципальный округ, с. Маргуша, ул.Новоселов, 8	75	капитальный ремонт	260	63	15	посещений в смену	-	1 187 604,65	0,00	0,00	1 187 604,65	0,00	0,00	1 125 675,07	0,00	0,00	1 125 675,07	0,00	0,00	61 929,58	0,00	0,00	61 929,58	0,00	0,00	2023
307	Государственное бюджетное учреждение здравоохранения Нижегородской области "Дальнеконстантиновская центральная районная больница"	ФАП	Нижегородская область, Дальнеконстантиновский муниципальный округ, с. Белозерово, ул.Центральная, 50	75	капитальный ремонт	318	119	15	посещений в смену	-	2 600 221,61	0,00	0,00	2 600 221,61	0,00	0,00	2 464 628,81	0,00	0,00	2 464 628,81	0,00	0,00	135 592,80	0,00	0,00	135 592,80	0,00	0,00	2023
308	Государственное бюджетное учреждение здравоох	ФАП	Нижегородская область, Дальнеконстантиновский муницип	52	капитальный ремонт	279	64,8	12	посещений в смену	-	1 442 750,00	0,00	0,00	1 442 750,00	0,00	0,00	1 367 515,44	0,00	0,00	1 367 515,44	0,00	0,00	75 234,56	0,00	0,00	75 234,56	0,00	0,00	2023

	ранения Нижегородской области "Дальнеконстантиновская центральная районная больница"		альный округ, с. Помра, ул Молодежная, д.22																							
309	Государственное бюджетное учреждение здравоохранения Нижегородской области "Дальнеконстантиновская центральная районная больница"	УБ	Нижегородская область, Дальнеконстантиновский муниципальный округ, п/ст. Суроватиха, ул.Центральная, 8	60	капитальный ремонт	4040	790,8	90	посещений в смену	-	21 631 700,00	92830000,00	36987000,00	86500000,00	0,00	0,00	20 503 679,66	8798922,80	35058255,25	81989311,62	0,00	0,00	1 128 020,34	4840777,20	1928744,75	4510688,38	0,00	0,00	2023
310	Государственное бюджетное учреждение здравоохранения Нижегородской области "Дальнеконстантиновская	ВА	Нижегородская область, Дальнеконстантиновский муниципальный округ, п. Нижегородец, ул.Зеленая, 38	75	капитальный ремонт	3301	500	70	посещений в смену	-	13 500 000,00	0,00	135000000,00	0,00	0,00	0,00	12 796 020,45	0,00	12796020,45	0,00	0,00	0,00	703 979,55	0,00	703979,55	0,00	0,00	0,00	2022

	центральная районная больница"																									
311	Государственное бюджетное учреждение здравоохранения Нижегородской области "Дальнеконстантиновская центральная районная больница"	ФАП	Нижегородская область, Дальнеконстантиновский муниципальный округ, с. Богоявление, ул.Шоссейная, 145	75	капитальный ремонт	905	122	15	посещений в смену	-	750 200,00	0,00	750 200,00	0,00	0,00	0,00	711 079,60	0,00	711 079,60	0,00	0,00	0,00	39 120,40	0,00	39 120,40	0,00	0,00	0,00	2022
312	Государственное бюджетное учреждение здравоохранения Нижегородской области "Дальнеконстантиновская центральная районная больница"	ФАП	Нижегородская область, Дальнеконстантиновский муниципальный округ, с. Румстиха, ул.Шоссейная, 39	75	капитальный ремонт	400	87,7	15	посещений в смену	-	2 952 800,00	0,00	2 952 800,00	0,00	0,00	0,00	2 798 821,42	0,00	2 798 821,42	0,00	0,00	0,00	153 978,58	0,00	153 978,58	0,00	0,00	0,00	2022

313	Государственное бюджетное учреждение здравоохранения Нижегородской области "Дальнеконстантиновская центральная районная больница"	ФАП	Нижегородская область, Дальнеконстантиновский муниципальный округ, д. Лазазей, ул.Мира, 28	75	капитальный ремонт	609	46	15	посещений в смену	-	1 197 783,80	0,00	0,00	1 197 783,80	0,00	0,00	1 135 323,41	0,00	0,00	1 135 323,41	0,00	0,00	62 460,39	0,00	0,00	62 460,39	0,00	0,00	2023
314	Государственное бюджетное учреждение здравоохранения Нижегородской области "Дальнеконстантиновская центральная районная больница"	ФАП	Нижегородская область, Дальнеконстантиновский муниципальный округ, с. Татарское, ул.Молодежная, 139	75	капитальный ремонт	682	92	15	посещений в смену	-	2 044 599,12	0,00	0,00	2 044 599,12	0,00	0,00	1 937 980,16	0,00	0,00	1 937 980,16	0,00	0,00	106 618,96	0,00	0,00	106 618,96	0,00	0,00	2023
315	Государственное бюджетное учреждение здравоох	ФАП	Нижегородская область, Дальнеконстантиновский муницип	75	капитальный ремонт	739	58	15	посещений в смену	-	1 482 189,93	0,00	0,00	1 482 189,93	0,00	0,00	1 404 898,71	0,00	0,00	1 404 898,71	0,00	0,00	77 291,22	0,00	0,00	77 291,22	0,00	0,00	2023

	ранения Нижегородской области "Дальнеконстантиновская центральная районная больница"		альный округ, с. Сарлей, ул.Шоссейная, 11а																							
316	Государственное бюджетное учреждение здравоохранения Нижегородской области "Дальнеконстантиновская центральная районная больница"	ФАП	Нижегородская область, Дальнеконстантиновский муниципальный округ, с. Мигалиха, ул.Полевая, 1	75	капитальный ремонт	181	41	15	посещений в смену	-	849 580,97	0,00	0,00	849 580,97	0,00	0,00	805 278,18	0,00	0,00	805 278,18	0,00	0,00	44 302,79	0,00	0,00	44 302,79	0,00	0,00	2023
317	Государственное бюджетное учреждение здравоохранения Нижегородской области "Дальнеконстантиновская	ФАП	Нижегородская область, Дальнеконстантиновский муниципальный округ, д. Кужутки, ул.Молодежная, 3	75	капитальный ремонт	909	60,2	15	посещений в смену	-	1 545 300,00	0,00	1 545 300,00	0,00	0,00	0,00	1 464 717,81	0,00	1 464 717,81	0,00	0,00	0,00	80 582,19	0,00	80 582,19	0,00	0,00	0,00	2022

	центральная районная больница"																									
318	Государственное бюджетное учреждение здравоохранения Нижегородской области "Дальнеконстантиновская центральная районная больница"	ФАП	Нижегородская область, Дальнеконстантиновский муниципальный округ, с. Арманиха, ул.Центральная, 106	75	капитальный ремонт	248	40,1	15	посещений в смену	-	1 487 754,93	0,00	0,00	1 487 754,93	0,00	0,00	1 410 173,52	0,00	0,00	1 410 173,52	0,00	0,00	77 581,41	0,00	0,00	77 581,41	0,00	0,00	2023
319	Государственное бюджетное учреждение здравоохранения Нижегородской области "Детская городская больница №17 Сормовского района"	поликлиника	Нижегородская область, городской округ г. Нижний Новгород, пр-кт.Кораблестроителей, 2А	41	капитальный ремонт	10950	936,7	75	посещений в смену	-	13 100 000,00	0,00	0,00	0,00	0,00	13 100 000,00	12 416 879,10	0,00	0,00	0,00	0,00	12 416 879,10	683 120,90	0,00	0,00	0,00	0,00	683 120,90	2025

320	Государственное бюджетное учреждение здравоохранения Нижегородской области "Детская городская больница №17 Сормовского района"	поликлиника	Нижегородская область, городской округ г. Нижний Новгород, ул.Культуры, 17	41	выборочный ремонт	100	1510,7	127	посещений в смену	входных групп, внутренних помещений, инженерных сетей	16 734 800,00	1 900 000,00	0,00	6 834 800,00	0,00	8 000 000,00	15 862 136,52	1 800 921,40	0,00	6 478 388,19	0,00	7 582 826,93	872 663,48	99 078,60	0,00	356 411,81	0,00	417 173,07	2025
321	Государственное бюджетное учреждение здравоохранения Нижегородской области "Детская городская больница №17 Сормовского района"	поликлиника	Нижегородская область, городской округ г. Нижний Новгород, ул.Ефремова, 10а	58	капитальный ремонт	16891	907,9	30	посещений в смену	-	16 200 000,00	2 486 000,00	701 400 0,00	6 700 000,00	0,00	0,00	15 355 224,53	2 356 363,47	6 648 243,51	6 350 617,55	0,00	0,00	844 775,47	129 636,53	365 756,49	349 382,45	0,00	0,00	2023
322	Государственное бюджетное учреждение здравоох	поликлиника	Нижегородская область, городской округ г. Нижний Новгоро	44	капитальный ремонт	3164	989,9	90	посещений в смену	-	14 800 000,00	0,00	0,00	0,00	0,00	14 800 000,00	14 028 229,82	0,00	0,00	0,00	0,00	14 028 229,82	771 770,18	0,00	0,00	0,00	0,00	771 770,18	2025

	ранения Нижегородской области "Детская городская больница №25 Автозаводского района г.Нижнего Новгорода"		д, пр-кт.Ленина, 100																							
323	Государственное бюджетное учреждение здравоохранения Нижегородской области "Детская городская больница №25 Автозаводского района г.Нижнего Новгорода"	поликлиника	Нижегородская область, городской округ г. Нижний Новгород, пр-кт.Октября, 24, пом.П1	44,48	капитальный ремонт	7563	504,2	56	посещений в смену	-	8 567 000,00	0,00	8 567 000,00	0,00	0,00	0,00	8 120 259,79	0,00	8 120 259,79	0,00	0,00	0,00	446 740,21	0,00	446 740,21	0,00	0,00	0,00	2022
324	Государственное бюджетное учреждение	поликлиника	Нижегородская область, городской округ г. Нижний	50	капитальный ремонт	12386	1867	230	посещений в смену	-	27 999 900,00	2 191 400,00	0,00	0,00	0,00	25 808 500,00	26 539 799,47	2 077 125,87	0,00	0,00	0,00	24 462 673,61	1 460 100,53	1 144 274,13	0,00	0,00	0,00	1 345 826,39	2025

	здравоохранения Нижегородской области "Детская городская больница №25 Автозаводского района г.Нижнего Новгорода"		Новгород, мкр.6-й, 23 а																							
325	Государственное бюджетное учреждение здравоохранения Нижегородской области "Детская городская больница №25 Автозаводского района г.Нижнего Новгорода"	поликлиника	Нижегородская область, городской округ г. Нижний Новгород, пр-кт.Молодежный, 52, пом.П1	60	капитальный ремонт	4446	292	50	посещений в смену	-	8 000 000,00	0,00	0,00	0,00	0,00	8000000,00	7 582 826,93	0,00	0,00	0,00	0,00	7 582 826,93	417 173,07	0,00	0,00	0,00	0,00	417 173,07	2025

326	Государственное бюджетное учреждение здравоохранения Нижегородской области "Детская городская больница №25 Автозаводского района г.Нижнего Новгорода"	поликлиника	Нижегородская область, городской округ г. Нижний Новгород, ул.Политбойцов, 4, пом.П1	67	выборочный ремонт	5335	713,4	80	посещений в смену	входных групп, крылец, внутренних помещений, инженерных сетей	16 280 000,00	0,00	16280000,00	0,00	0,00	0,00	15 431 052,80	0,00	15431052,80	0,00	0,00	0,00	848 947,20	0,00	848947,20	0,00	0,00	0,00	2022
327	Государственное бюджетное учреждение здравоохранения Нижегородской области "Детская городская больница №25 Автозаводского района г.Нижнего Новгоро	поликлиника	Нижегородская область, городской округ г. Нижний Новгород, ул.Героя Васильева, 52	62	выборочный ремонт	12279	868	50	посещений в смену	входных групп, внутренних помещений, инженерных сетей	18 691 000,00	0,00	0,00	9000000,00	9691000,00	0,00	17 716 327,27	0,00	0,00	8530680,30	9185646,97	0,00	974 672,73	0,00	0,00	4693199,70	5053533,03	0,00	2024

	да"																									
328	Государственное бюджетное учреждение здравоохранения Нижегородской области "Детская городская больница №25 Автозаводского района г.Нижнего Новгорода"	поликлиника	Нижегородская область, городской округ г. Нижний Новгород, ул.Львовская, 2	57	капитальный ремонт	12279	1458	100	посещений в смену	-	21 500 000,00	11500000,00	0,00	0,00	0,00	10000000,00	20 378 847,38	10900313,71	0,00	0,00	0,00	9478533,66	1 121 152,62	599686,29	0,00	0,00	0,00	521466,34	2025
329	Государственное бюджетное учреждение здравоохранения Нижегородской области "Детская городская больница №25	ОВОП	Нижегородская область, городской округ г. Нижний Новгород, ул.Героя Советского Союза Бахтина, 8	70	капитальный ремонт	623	116,3	8	посещений в смену	-	3 084 000,00	0,00	3084000,00	0,00	0,00	0,00	2 923 179,78	0,00	2923179,78	0,00	0,00	0,00	160 820,22	0,00	160820,22	0,00	0,00	0,00	2022

	Автозаводского района г.Нижнего Новгорода"																								
330	Государственное бюджетное учреждение здравоохранения Нижегородской области "Детская городская больница №25 Автозаводского района г.Нижнего Новгорода"	ОВОП	Нижегородская область, городской округ г. Нижний Новгород, п. Новое Доскино, линия.13-я, 33	41	капитальный ремонт	450	54,1	8	посещений в смену	-	757 000,00	757 000,00	0,00	0,00	0,00	0,00	717 525,00	717 525,00	0,00	0,00	0,00	0,00	39 475,00	39 475,00	0,00	0,00	0,00	0,00	2021
331	Государственное бюджетное учреждение здравоохранения Нижегородской области "Детская городская больница	поликлиника	Нижегородская область, городской округ г. Нижний Новгород, ул.Страж Революции, 31	41	выборочный ремонт	9276	1984,9	300	посещений в смену	входных групп, внутренних помещений, инженерных сетей	19 041 000,00	11000000,00	0,00	0,00	0,00	8041000,00	18 048 075,95	10426387,03	0,00	0,00	0,00	7621688,92	992 924,05	573612,97	0,00	0,00	0,00	4193111,08	2025

	№ 42 Московского района г. Нижнего Новгорода"																									
332	Государственное бюджетное учреждение здравоохранения Нижегородской области "Детская городская больница № 42 Московского района г. Нижнего Новгорода"	поликлиника (дневной стационар)	Нижегородская область, городской округ г. Нижний Новгород, пр-кт.Героев, 66	41	капитальный ремонт	4356	350,5	30	посещений в смену	-	1 590 000,00	1 590 000,00	0,00	0,00	0,00	0,00	1 507 086,85	1 507 086,85	0,00	0,00	0,00	0,00	82 913,15	82 913,15	0,00	0,00	0,00	0,00	2021
333	Государственное бюджетное учреждение здравоохранения Нижегородской области "Детская городская клиническая	поликлиника	Нижегородская область, городской округ г. Нижний Новгород, ул.Ярошенко, 7А	58	капитальный ремонт	7633	1398	300	посещений в смену	-	15 400 000,00	7 500 000,00	0,00	7 900 000,00	0,00	0,00	14 596 941,84	7 108 900,25	0,00	7 488 041,59	0,00	0,00	803 058,16	391 099,75	0,00	411 958,41	0,00	0,00	2023

	больница № 27 "Айболит" Московского района г. Нижнего Новгорода"																									
334	Государственное бюджетное учреждение здравоохранения Нижегородской области "Городская детская больница №8 г.Дзержинска"	поликлиника	Нижегородская область, городской округ г. Дзержинск, ул.Пушкинская, 10	41	капитальный ремонт	14248	951,49	300	посещений в смену	-	15 215 000,00	2150000,00	0,00	15000000,00	0,00	0,00	14 421 588,97	2037788,47	0,00	14217800,50	0,00	0,00	793 411,03	11211,53	0,00	782 199,50	0,00	0,00	2023
335	Государственное бюджетное учреждение здравоохранения Нижегородской области "Городская детская больница №8 г.Дзержи	поликлиника	Нижегородская область, городской округ г. Дзержинск, ул.Рудольфа Удриса, 11В	56	капитальный ремонт	14248	1235,7	300	посещений в смену	-	14 000 000,00	1000000,00	0,00	0,00	0,00	1300000,00	13 269 947,13	947853,37	0,00	0,00	0,00	12322093,76	730 052,87	52146,63	0,00	0,00	0,00	677 906,24	2025

	нска"																									
336	Государственное бюджетное учреждение здравоохранения Нижегородской области "Детская городская поликлиника №18 Ленинского района"	поликлиника	Нижегородская область, городской округ г. Нижний Новгород, ул.Кировская, 12/10	75	капитальный ремонт	3350	304	22	посещений в смену	-	5 600 000,00	490 000 0,00	70 000 00,00	0,00	0,00	0,00	5 307 978,85	4 644 481,50	663 497,36	0,00	0,00	0,00	292 021,15	255 518,50	36 502,64	0,00	0,00	0,00	2022
337	Государственное бюджетное учреждение здравоохранения Нижегородской области "Детская городская поликлиника №18 Ленинского района"	поликлиника	Нижегородская область, городской округ г. Нижний Новгород, пр-кт.Ленина, 75, пом.П1	58	капитальный ремонт	6976	884	66	посещений в смену	-	16 460 000,00	0,00	32 000 00,00	0,00	0,00	132 600 00,00	15 601 666,41	0,00	303 313 0,77	0,00	0,00	125 685 35,64	858 333,59	0,00	16 686 9,23	0,00	0,00	691 464,36	2025

338	Государственное бюджетное учреждение здравоохранения Нижегородской области "Детская городская поликлиника №1 Приокского района г.Нижнего Новгорода"	поликлиника	Нижегородская область, городской округ г. Нижний Новгород, пл.Маршала Жукова, 1	43	выборочный ремонт	25000	8022,1	480	посещений в смену	входных групп, фасад,крылец, кровли, внутренних помещений, инженерных сетей	35 160 705,79	16400000,00	10000000,00	8760705,79	0,00	0,00	33 327 193,35	1554795,21	9478533,66	8303864,47	0,00	0,00	1 833 512,44	855204,79	521466,34	456841,32	0,00	0,00	2023
339	Государственное бюджетное учреждение здравоохранения Нижегородской области "Детская городская поликлиника №1 Приокского района г.Нижнего Новгоро	поликлиника	Нижегородская область, городской округ г. Нижний Новгород, ул.Крылова, 5Б	41	капитальный ремонт	9918	1100	58	посещений в смену	-	4 513 000,00	0,00	0,00	0,00	0,00	4513000,00	4 277 662,24	0,00	0,00	0,00	0,00	427766 2,24	235 337,76	0,00	0,00	0,00	0,00	235337,76	2025

	да"																									
340	Государственное бюджетное учреждение здравоохранения Нижегородской области "Детская городская поликлиника №1 Приокского района г.Нижнего Новгорода"	поликлиника	Нижегородская область, п Новинки, ул. Центральная, д.5	78	капитальный ремонт	3524	74,9	42	посещений в смену		4 486 510,00	0,00	0,00	0,00	0,00	4 486 510,00	4 252 553,61	0,00	0,00	0,00	0,00	4 252 553,61	233 956,39	0,00	0,00	0,00	0,00	233 956,39	2025
341	Государственное бюджетное учреждение здравоохранения Нижегородской области "Детская городская поликлиника №22	поликлиника	Нижегородская область, городской округ г. Нижний Новгород, ул.Грузинская, 10	40	капитальный ремонт	9120	984,4	131	посещений в смену	-	3 937 600,00	3 937 600,00	0,00	0,00	0,00	0,00	3 732 267,42	3 732 267,42	0,00	0,00	0,00	0,00	205 332,58	205 332,58	0,00	0,00	0,00	0,00	2021

	Нижегородского района г.Нижнего Новгорода"																									
342	Государственное бюджетное учреждение здравоохранения Нижегородской области "Детская городская поликлиника №22 Нижегородского района г.Нижнего Новгорода"	поликлиника	Нижегородская область, городской округ г. Нижний Новгород, ул.Германа Лопатина, 2, пом. П1	40	капитальный ремонт	10188	685	130	посещений в смену	-	2 740 000,00	0,00	2 740 000,00	0,00	0,00	0,00	2 597 118,22	0,00	2 597 118,22	0,00	0,00	0,00	142 881,78	0,00	142 881,78	0,00	0,00	0,00	2022
343	Государственное бюджетное учреждение здравоохранения Нижегородской области "Детская городская	поликлиника	Нижегородская область, городской округ г. Нижний Новгород, ул.Донецкая, 4	60	капитальный ремонт	8574	372,5	130	посещений в смену	-	7 800 000,00	0,00	7 800 000,00	0,00	0,00	0,00	7 393 256,26	0,00	7 393 256,26	0,00	0,00	0,00	406 743,74	0,00	406 743,74	0,00	0,00	0,00	2021

	поликлиника №22 Нижегородского района г.Нижнего Новгорода"																									
344	Государственное бюджетное учреждение здравоохранения Нижегородской области "Детская городская поликлиника №32 Ленинского района г.Нижнего Новгорода"	поликлиника	Нижегородская область, городской округ г. Нижний Новгород, ул.Адмирала Макарова, 2, пом.ВП2, ВП3	41	капитальный ремонт	17673	1408,9	80	посещений в смену	-	19 725 000,00	5977700,00	0,00	0,00	0,00	13747300,00	18696407,65	5665983,07	0,00	0,00	0,00	1303042 4,58	1 028 592,35	3117 16,93	0,00	0,00	0,00	7168 75,42	2025
345	Государственное бюджетное учреждение здравоохранения Нижегородской области	поликлиника	Нижегородская область, городской округ г. Нижний Новгород, пр-кт.Ленина, 23, пом.П4	41	капитальный ремонт	15250	635,7	80	посещений в смену	-	6 700 000,00	0,00	0,00	0,00	0,00	67000000,00	6350617,55	0,00	0,00	0,00	0,00	6350617,55	349 382,45	0,00	0,00	0,00	0,00	3493 82,45	2025

	"Детская городская поликлиника №32 Ленинского района г.Нижнего Новгорода"																									
346	Государственное бюджетное учреждение здравоохранения Нижегородской области "Детская городская поликлиника №39 Советского района г. Нижнего Новгорода"	поликлиника	Нижегородская область, городской округ г. Нижний Новгород, ул.Тимирязева, 5	41	капитальный ремонт	17218	2266	250	посещений в смену	-	34 737 656,27	20988600,00	13749056,27	0,00	0,00	0,00	32926204,43	19894115,17	13032089,27	0,00	0,00	0,00	1 811 451,84	1094484,83	716967,00	0,00	0,00	0,00	2022
347	Государственное бюджетное учреждение здравоохранения Нижегор	поликлиника	Нижегородская область, городской округ г. Нижний Новгород, ул.имени	41	капитальный ремонт	11215	609	60	посещений в смену	-	8 669 520,00	0,00	0,00	0,00	0,00	8669520,00	8 217 433,72	0,00	0,00	0,00	0,00	8217433,72	452 086,28	0,00	0,00	0,00	0,00	452086,28	2025

	одской области "Детская городская поликлиника № 48 Советского района г. Нижнего Новгорода"		Генерала Ивлиева И.Д., 32																							
348	Государственное бюджетное учреждение здравоохранения Нижегородской области "Детская городская поликлиника № 48 Советского района г. Нижнего Новгорода"	поликлиника	Нижегородская область, городской округ г. Нижний Новгород, б-р.60-летия Октября, 5	51	капитальный ремонт	11215	535	30	посещений в смену	-	7 980 000,00	7 980 000,00	0,00	0,00	0,00	0,00	7 563 869,86	7 563 869,86	0,00	0,00	0,00	0,00	416 130,14	416 130,14	0,00	0,00	0,00	0,00	2021
349	Государственное бюджетное учреждение здравоохранения	поликлиника	Нижегородская область, городской округ г. Нижний Новгород,	51	капитальный ремонт	11215	326	30	посещений в смену	-	4 890 000,00	4 890 000,00	0,00	0,00	0,00	0,00	4 635 002,96	4 635 002,96	0,00	0,00	0,00	0,00	254 997,04	254 997,04	0,00	0,00	0,00	0,00	2021

	Нижегородской области "Детская городская поликлиника № 48 Советского района г. Нижнего Новгорода"		б-р.60-летия Октября, 4																							
350	Государственное бюджетное учреждение здравоохранения Нижегородской области "Дивеевская Центральная районная больница имени академика Н. Н. Блохина"	ФАП	Нижегородская область, Дивеевский муниципальный округ, с. Суворово, ул.Молодежная, 9а	60	капитальный ремонт	561	71	17	посещений в смену	-	1 657 500,00	0,00	0,00	1 657 500,00	0,00	0,00	1 571 066,95	0,00	0,00	1 571 066,95	0,00	0,00	86 433,05	0,00	0,00	86 433,05	0,00	0,00	2023
351	Государственное бюджетное учреждение здравоохранения Нижегор	ФАП	Нижегородская область, Дивеевский муниципальный округ, с. Ивановс	60	капитальный ремонт	498	380,4	17	посещений в смену	-	5 830 295,70	0,00	0,00	4 170 295,70	1 660 000,00	0,00	5 526 265,41	0,00	0,00	3 952 828,82	1 573 436,59	0,00	304 030,29	0,00	0,00	217 466,88	86 563,41	0,00	2024

	одской области "Дивеевская Центральная районная больница имени академика Н. Н. Блохина"		кое, ул.Микрорайон, 15А																						
352	Государственное бюджетное учреждение здравоохранения Нижегородской области "Дивеевская Центральная районная больница имени академика Н. Н. Блохина"	ФАП	Нижегородская область, Дивеевский муниципальный округ, с. Глухово, ул.Почтовая, 3а	60	капитальный ремонт	664	845,8	17	посещений в смену	-	14 160 999,36	0,00	0,00	3354999,36	26280000,00	81780000,00	13 422 550,91	0,00	0,00	31800047,44	24900958,65	77515544,83	738 448,45	0,00	0,00	17495191,92	13704141,35	42645517,17	2025
353	Государственное бюджетное учреждение здравоохранения Нижегородской области "Дивеевс	УБ	Нижегородская область, Дивеевский муниципальный округ, п. Сатис, ул.Заводская, 13	60	выборочный ремонт	2229	1186,2	75	посещений в смену	входных групп, внутренних помещений, инженерных сетей	19 456 188,69	0,00	20000000,00	42601888,69	35980000,00	95980000,00	18 441 613,95	0,00	18957706,73	40380344,19	34103766,41	90974966,61	1 014 574,74	0,00	10429327,27	22215454,50	18762359,59	50050339,39	2025

	кая Центральная районная больница имени академика Н. Н. Блохина"																									
354	Государственное бюджетное учреждение здравоохранения Нижегородской области "Дивеевская Центральная районная больница имени академика Н. Н. Блохина"	ФАП	Нижегородская область, Дивеевский муниципальный округ, с. Ореховец, ул.Шоссейная, 31	60	капитальный ремонт	302	70,7	15	посещений в смену	-	1 745 259,82	0,00	0,00	1 745 259,82	0,00	0,00	1 654 250,40	0,00	0,00	1 654 250,40	0,00	0,00	91 009,42	0,00	0,00	91 009,42	0,00	0,00	2023
355	Государственное бюджетное учреждение здравоохранения Нижегородской области "Дивеевская Центральная	ЦРБ	Нижегородская область, Дивеевский муниципальный округ, с. Дивеево, ул.Космонавтов, 1а	75	выборочный ремонт	16282	1679,74	200	посещений в смену	входных групп, внутренних помещений, инженерных сетей	28 300 000,00	0,00	5 500 000,00	3 000 000,00	19 800 000,00	0,00	26 824 250,27	0,00	5 213 193,51	2 843 560,10	1 876 749 6,65	0,00	1 475 749,73	0,00	286 806,49	156 439,90	1 032 503,35	0,00	2024

	районная больница имени академика Н. Н. Блохина"																									
356	Государственное бюджетное учреждение здравоохранения Нижегородской области "Дивеевская Центральная районная больница имени академика Н. Н. Блохина"	ФАП	Нижегородская область, Дивеевский муниципальный округ, с. Смирново, ул.Культурная, 31	60	капитальный ремонт	176	37,8	15	посещений в смену	-	1 070 000,00	0,00	0,00	0,00	0,00	1 070 000,00	1 014 203,10	0,00	0,00	0,00	0,00	1 014 203,10	55 796,90	0,00	0,00	0,00	0,00	55 796,90	2025
357	Государственное бюджетное учреждение здравоохранения Нижегородской области "Дивеевская Центральная районная больница имени	ФАП	Нижегородская область, Дивеевский муниципальный округ, с. Ичалово, ул.Гагарина, 24	60	капитальный ремонт	191	73,8	15	посещений в смену	-	2 146 000,00	0,00	0,00	0,00	0,00	2 146 000,00	2 034 093,32	0,00	0,00	0,00	0,00	2 034 093,32	111 906,68	0,00	0,00	0,00	0,00	111 906,68	2025

	академика Н. Н. Блохина"																								
358	Государственное бюджетное учреждение здравоохранения Нижегородской области "Дивеевская Центральная районная больница имени академика Н. Н. Блохина"	ФАП	Нижегородская область, Дивеевский муниципальный округ, с. Верякуши, ул.Садовая, 22	65	капитальный ремонт	429	65	17	посещений в смену	-	1 885 000,00	0,00	0,00	0,00	0,00	1 885 000,00	1 786 703,60	0,00	0,00	0,00	0,00	1 786 703,60	98 296,40	0,00	0,00	0,00	0,00	98 296,40	2025
359	Государственное бюджетное учреждение здравоохранения Нижегородской области "Княгининская центральная районная больница"	стационар	Нижегородская область, Княгининский муниципальный округ, г. Княгинино, пер.Володарского, 23	79	выборочный ремонт	11350	4128,1	86	посещений в смену	входных групп,фасад, лифтовой шахты, внутренних помещений, инженерных сетей	109 236 856,26	0,00	25 400 000,00	14 568 856,26	30 000 000,00	39 268 000,00	103 540 521,94	0,00	24 075 475,51	13 809 139,45	28 435 600,99	3 324 121,76	5 696 334,32	0,00	1 324 524,49	759 716,81	1 564 399,01	35 943 878,24	2025

360	Государственное бюджетное учреждение здравоохранения Нижегородской области "Княгининская центральная районная больница"	поликлиника	Нижегородская область, Княгининский муниципальный округ, г. Княгинино, пер.Володарского, 23	69	выборочный ремонт	11350	2668,2	150	посещений в смену	входных групп, кровли, фасада внутренних помещений, инженерных сетей	73 377 143,74	16000000,00	0,00	17931143,74	17336000,00	22110000,00	69 550 772,71	15165653,86	0,00	16996094,96	16431985,96	37220305,99	3 826 371,03	8343346,14	0,00	93504878,78	90401404,04	-151103055,99	2025
361	Государственное бюджетное учреждение здравоохранения Нижегородской области "Княгининская центральная районная больница"	ФАП	Нижегородская область, Княгининский муниципальный округ, д. Большая Андреевка, ул. Новая, д. 1, помещение № 2	71	капитальный ремонт	295	110,8	20	посещений в смену	-	3 324 000,00	0,00	0,00	0,00	0,00	33240000,00	3 150 664,59	0,00	0,00	0,00	0,00	0,00	173 335,41	0,00	0,00	0,00	0,00	33240000,00	2025
362	Государственное бюджетное учреждение здравоохранения Нижегор	ОВОП	Нижегородская область, Княгининский муниципальный округ, д. Соловьев	65	капитальный ремонт	607	264,6	20	посещений в смену	-	6 310 710,00	0,00	0,00	6310710,00	0,00	0,00	5 981 627,72	0,00	0,00	5981627,72	0,00	0,00	329 082,28	0,00	0,00	32908282,28	0,00	0,00	2023

	одской области "Княгининская центральная районная больница"		о, ул.Молодежная, 5, помещение № 2																							
363	Государственное бюджетное учреждение здравоохранения Нижегородской области "Княгининская центральная районная больница"	реф	Нижегородская область, Княгининский муниципальный округ, п. Возрождение, ул.Садовая, 14, помещение № 2	80	капитальный ремонт	408	173,8	25	посещений в смену	-	5 114 000,00	0,00	5114000,00	0,00	0,00	0,00	4 847 322,12	0,00	4847322,12	0,00	0,00	2149731,43	266 677,88	0,00	26 6677,88	0,00	0,00	-2149731,43	2022
364	Государственное бюджетное учреждение здравоохранения Нижегородской области "Княгининская центральная районная больница"	ФАП	Нижегородская область, Княгининский муниципальный округ, с. Белка, ул.Новая, 1, помещение № 2	80	капитальный ремонт	469	75,6	25	посещений в смену	-	2 268 000,00	0,00	0,00	0,00	0,00	2268000,00	2 149 731,43	0,00	0,00	0,00	0,00	0,00	118 268,57	0,00	0,00	0,00	0,00	2268000,00	2025

365	Государственное бюджетное учреждение здравоохранения Нижегородской области "Княгининская центральная районная больница"	ФАП	Нижегородская область, Княгининский муниципальный округ, с. Островское, ул.Молодежная, 23, помещение № 1	75	капитальный ремонт	219	128,4	18	посещений в смену	-	3 752 000,00	0,00	3752000,00	0,00	0,00	0,00	3 556 345,83	0,00	3556345,83	0,00	0,00	0,00	195 654,17	0,00	195654,17	0,00	0,00	0,00	2022
366	Государственное бюджетное учреждение здравоохранения Нижегородской области "Княгининская центральная районная больница"	ФАП	Нижегородская область, Княгининский муниципальный округ, с. Покров, ул.Ветеранов, 6, помещение № 2	75	капитальный ремонт	366	116,9	20	посещений в смену	-	3 507 000,00	0,00	0,00	0,00	0,00	3507000,00	3 324 121,76	0,00	0,00	0,00	0,00	3150664,59	182 878,24	0,00	0,00	0,00	0,00	356335,41	2025
367	Государственное бюджетное учреждение здравоохранения Нижегор	ФАП	Нижегородская область, Княгининский муниципальный округ, с. Троицко	69	капитальный ремонт	242	92,4	18	посещений в смену	-	2 065 140,00	0,00	0,00	2065140,00	0,00	0,00	1 957 449,90	0,00	0,00	1957449,90	0,00	2095703,93	107 690,10	0,00	0,00	1076900,10	0,00	-2095703,93	2023

	одской области "Княгининская центральная районная больница"		е, ул.Центральная, 10, помещение № 1																							
368	Государственное бюджетное учреждение здравоохранения Нижегородской области "Ковернинская центральная районная больница"	ВА	Нижегородская область, Ковернинский муниципальный округ, д. Гавриловка, ул.Центральная, 9	41	капитальный ремонт	1867	51,3	25	посещений в смену	-	500 000,00	0,00	0,00	500 000,00	0,00	0,00	473 926,68	0,00	0,00	473 926,68	0,00	0,00	26 073,32	0,00	0,00	26 073,32	0,00	0,00	2023
369	Государственное бюджетное учреждение здравоохранения Нижегородской области "Ковернинская центральная районная больница"	ФАП	Нижегородская область, Ковернинский муниципальный округ, д. Большие Круты, ул.Молодежная, 33	40	капитальный ремонт	358	43,9	25	посещений в смену	-	134 705,07	0,00	0,00	134 705,07	0,00	0,00	127 680,65	0,00	0,00	127 680,65	0,00	0,00	7 024,42	0,00	0,00	7 024,42	0,00	0,00	2023

370	Государственное бюджетное учреждение здравоохранения Нижегородской области "Ковернинская центральная районная больница"	ФАП	Нижегородская область, Ковернинский муниципальный округ, д. Шадрино, ул.Советская, 11	41	капитальный ремонт	339	117,8	25	посещений в смену	-	700 000,00	0,00	0,00	0,00	0,00	7000000,00	663497,36	0,00	0,00	0,00	0,00	663497,36	36502,64	0,00	0,00	0,00	0,00	36502,64	2025
371	Государственное бюджетное учреждение здравоохранения Нижегородской области "Ковернинская центральная районная больница"	ФАП	Нижегородская область, Ковернинский муниципальный округ, с. Горево, ул.Медведева, 17	42	капитальный ремонт	693	44	25	посещений в смену	-	117 111,23	0,00	0,00	117111,23	0,00	0,00	111004,27	0,00	0,00	111004,27	0,00	0,00	6106,96	0,00	0,00	6106,96	0,00	0,00	2023
372	Государственное бюджетное учреждение здравоохранения Нижегор	ФАП	Нижегородская область, Ковернинский муниципальный округ, д. Понуров	79	капитальный ремонт	515	82,3	25	посещений в смену	-	888 654,90	0,00	0,00	888654,90	0,00	0,00	842314,54	0,00	0,00	842314,54	0,00	0,00	46340,36	0,00	0,00	46340,36	0,00	0,00	2023

	одской области "Ковернинская центральная районная больница"		о, ул.Молодежная, 1																							
373	Государственное бюджетное учреждение здравоохранения Нижегородской области "Ковернинская центральная районная больница"	ЦРБ	Нижегородская область, Ковернинский муниципальный округ, рп. Ковернино, ул.Коммунистов, 82	42	капитальный ремонт	10780	3139	370	посещений в смену	-	44 724 800,00	2 600 000,00	7 541 000,00	16 596 400,00	10 987 400,00	7 000 000,00	42 392 552,24	2 464 418,75	7 147 762,24	15 730 953,61	10 414 444,08	6 634 973,56	2 332 247,76	135 581,25	393 237,76	865 446,39	572 955,92	365 026,44	2025
374	Государственное бюджетное учреждение здравоохранения Нижегородской области "Ковернинская центральная районная больница"	ФАП	Нижегородская область, Ковернинский муниципальный округ, д. Каменное, ул.Заречная, 7	45	капитальный ремонт	560	55	25	посещений в смену	-	372 551,76	0,00	0,00	372 551,76	0,00	0,00	353 124,44	0,00	0,00	353 124,44	0,00	0,00	19 427,32	0,00	0,00	19 427,32	0,00	0,00	2023

375	Государственное бюджетное учреждение здравоохранения Нижегородской области "Ковернинская центральная районная больница"	ВА	Нижегородская область, Ковернинский муниципальный округ, д. Скоробогатово, ул.Школьная, 30	55	капитальный ремонт	1867	364,9	45	посещений в смену	-	5 108 600,00	0,00	0,00	0,00	0,00	5108600,00	4 842 203,71	0,00	0,00	0,00	0,00	4842203,71	266 396,29	0,00	0,00	0,00	0,00	266396,29	2025
376	Государственное бюджетное учреждение здравоохранения Нижегородской области "Ковернинская центральная районная больница"	ФАП	Нижегородская область, Ковернинский муниципальный округ, д. Рамешки, 87	48	капитальный ремонт	195	66,4	25	посещений в смену	-	531 250,00	0,00	0,00	531250,00	0,00	0,00	503 547,10	0,00	0,00	503547,10	0,00	0,00	27 702,90	0,00	0,00	27702,90	0,00	0,00	2023
377	Государственное бюджетное учреждение здравоохранения Нижегор	ФАП	Нижегородская область, Ковернинский муниципальный округ, д. Тарасово	79	капитальный ремонт	210	56,1	25	посещений в смену	-	885 208,77	0,00	0,00	885208,77	0,00	0,00	839 048,11	0,00	0,00	839048,11	0,00	0,00	46 160,66	0,00	0,00	46160,66	0,00	0,00	2023

	одской области "Ковернинская центральная районная больница"		, ул.Профсоюзная, 11																							
378	Государственное бюджетное учреждение здравоохранения Нижегородской области "Ковернинская центральная районная больница"	стационар (инфекционное отделеление)	Нижегородская область, Ковернинский муниципальный округ, рп. Ковернино, ул.Коммунистов, 82Е*	0,78	комплексный	16579	464,6	13	посещений в смену	-	43 138 599,00	0,00	43138599,00	0,00	0,00	0,00	40 889 066,28	0,00	4088906,28	0,00	0,00	0,00	2 249 532,72	0,00	2249532,72	0,00	0,00	0,00	2022
379	Государственное бюджетное учреждение здравоохранения Нижегородской области "Ковернинская центральная районная больница"	стационар (детское отделение)	Нижегородская область, Ковернинский муниципальный округ, , рп. Ковернино, ул.Коммунистов, 82	62	капитальный ремонт	3200	965,3	9	посещений в смену	-	19 948 152,00	0,00	0,00	0,00	0,00	19948152,00	18 907 923,03	0,00	0,00	0,00	0,00	18907923,03	1 040 228,97	0,00	0,00	0,00	0,00	1040228,97	2025

380	Государственное бюджетное учреждение здравоохранения Нижегородской области "Краснобаковская центральная районная больница"	ЦРБ	Нижегородская область, Краснобаковский муниципальный округ, рп. Красные Баки, ул. Чапаева, 25, корпус №2	45	выборочный ремонт	21438	4056	410	посещений в смену	входных групп, крылец, внутренних помещений, инженерных сетей	19 599 248,21	8 408 000,00	2 408 000,00	7 556 248,21	0,00	1 227 000,00	18 577 213,39	7 969 551,10	2 282 430,91	7 162 215,30	0,00	1 163 016,08	1 022 034,82	438 448,90	125 569,09	394 032,91	0,00	63 983,92	2025
381	Государственное бюджетное учреждение здравоохранения Нижегородской области "Краснобаковская центральная районная больница"	ЦРБ	Нижегородская область, Краснобаковский муниципальный округ, рп. Красные Баки, ул. Чапаева, 25, корпус №3	45	капитальный ремонт	21438	552,5	410	посещений в смену	-	8 541 205,00	0,00	8 541 205,00	0,00	0,00	0,00	8 095 809,91	0,00	8 095 809,91	0,00	0,00	0,00	445 395,09	0,00	445 395,09	0,00	0,00	0,00	2022
382	Государственное бюджетное учреждение здравоохранения Нижегор	ФАП	Нижегородская область, Краснобаковский муниципальный округ, п. Быструх	60	капитальный ремонт	183	95,3	3	посещений в смену	-	1 593 815,00	0,00	0,00	1 593 815,00	0,00	0,00	1 510 702,91	0,00	0,00	1 510 702,91	0,00	0,00	83 112,09	0,00	0,00	83 112,09	0,00	0,00	2023

	одской области "Краснобаковская центральная районная больница"		а, ул.Центральная, 23, П1																							
383	Государственное бюджетное учреждение здравоохранения Нижегородской области "Краснобаковская центральная районная больница"	ВА	Нижегородская область, Краснобаковский муниципальный округ, рп. Ветлужский, ул.Полевая, д.18	60	капитальный ремонт	5358	866,4	100	посещений в смену	-	22 911 106,42	3 000 000,00	1 320 000,00	1859 1106,42	0,00	0,00	21 716 369,35	2 843 560,10	1 251 166,44	1 762 1642,80	0,00	0,00	1 194 737,07	156 439,90	68 833,56	96 946 3,62	0,00	0,00	2023
384	Государственное бюджетное учреждение здравоохранения Нижегородской области "Краснобаковская центральная районная больница"	ФАП	Нижегородская область, Краснобаковский муниципальный округ, п. Затон, ул.Береговая, 3	60	капитальный ремонт	340	34	7	посещений в смену	-	1 120 000,00	0,00	1 120 000,00	0,00	0,00	0,00	1 061 595,77	0,00	1 061 595,77	0,00	0,00	0,00	58 404,23	0,00	58 404,23	0,00	0,00	0,00	2022

385	Государственное бюджетное учреждение здравоохранения Нижегородской области "Краснобаковская центральная районная больница"	ФАП	Нижегородская область, Краснобаковский муниципальный округ, с. Зубилиха, 119	60	выборочный ремонт	404	51,9	7	посещений в смену	внутренних помещений, инженерных сетей	1 500 000,00	0,00	1 500 000,00	0,00	0,00	0,00	1 421 780,05	0,00	1 421 780,05	0,00	0,00	0,00	78 219,95	0,00	78 219,95	0,00	0,00	0,00	2022
386	Государственное бюджетное учреждение здравоохранения Нижегородской области "Краснобаковская центральная районная больница"	ФАП	Нижегородская область, Краснобаковский муниципальный округ, д. Козлово, 42	60	капитальный ремонт	222	59,9	4	посещений в смену	-	1 674 500,00	0,00	0,00	1 674 500,00	0,00	0,00		0,00	0,00	1 587 180,46	0,00	0,00	1 674 500,00	0,00	0,00	87 319,54	0,00	0,00	2023
387	Государственное бюджетное учреждение здравоохранения Нижегор	ФАП	Нижегородская область, Краснобаковский муниципальный округ, д. Лысица,	60	капитальный ремонт	119	60,7	2	посещений в смену	-	1 821 000,00	1 821 000,00	0,00	0,00	0,00	0,00	1 726 040,98	1 726 040,98	0,00	0,00	0,00	0,00	94 959,02	94 959,02	0,00	0,00	0,00	0,00	2021

	одской области "Краснобаковская центральная районная больница"		ул.Молодежная, 12																							
388	Государственное бюджетное учреждение здравоохранения Нижегородской области "Краснобаковская центральная районная больница"	ФАП	Нижегородская область, Краснобаковский муниципальный округ, с. Носовая, ул.Клубная, 82а	60	капитальный ремонт	436	58,8	10	посещений в смену	-	1 121 000,00	1 121 000,00	0,00	0,00	0,00	0,00	1 062 543,62	1 062 543,62	0,00	0,00	0,00	0,00	58 456,38	58 456,38	0,00	0,00	0,00	0,00	2021
389	Государственное бюджетное учреждение здравоохранения Нижегородской области "Краснобаковская центральная районная больница"	поликлиника	Нижегородская область, Краснобаковский муниципальный округ, рп. Красные Баки, ул.Чапаева, 25	60	выборочный ремонт	21438	768,3	410	посещений в смену	входных групп, крылец, фасада, внутренних помещений, инженерных сетей	21 000 000,00	0,00	0,00	0,00	0,00	21 000 000,00	19 904 920,69	0,00	0,00	0,00	0,00	19 904 920,69	1 095 079,31	0,00	0,00	0,00	0,00	1 095 079,31	2025

390	Государственное бюджетное учреждение здравоохранения Нижегородской области "Краснобаковская центральная районная больница"	ФАП	Нижегородская область, Краснобаковский муниципальный округ, п. Пруды, ул.Центральная, 17	60	капитальный ремонт	721	43,2	14	посещений в смену	-	1 281 500,00	1 281 500,00	0,00	0,00	0,00	0,00	1 214 674,09	1 214 674,09	0,00	0,00	0,00	0,00	66 825,91	66 825,91	0,00	0,00	0,00	0,00	2021
391	Государственное бюджетное учреждение здравоохранения Нижегородской области "Краснобаковская центральная районная больница"	ФАП	Нижегородская область, Краснобаковский муниципальный округ, с. Чащиха, ул.Новая, 12	60	капитальный ремонт	802	79,3	12	посещений в смену	-	2 288 500,00	0,00	0,00	2 288 500,00	0,00	0,00	2 169 162,43	0,00	0,00	2 169 162,43	0,00	0,00	119 337,57	0,00	0,00	119 337,57	0,00	0,00	2023
392	Государственное бюджетное учреждение здравоохранения Нижегор	ФАП	Нижегородская область, Краснобаковский муниципальный округ, с. Чемаших	60	капитальный ремонт	303	33,1	6	посещений в смену	-	993 000,00	0,00	0,00	993 000,00	0,00	0,00	941 218,39	0,00	0,00	941 218,39	0,00	0,00	51 781,61	0,00	0,00	51 781,61	0,00	0,00	2023

	одской области "Краснобаковская центральная районная больница"		а, ул.Школьная, 1																							
393	Государственное бюджетное учреждение здравоохранения Нижегородской области "Краснобаковская центральная районная больница"	ФАП	Нижегородская область, Краснобаковский муниципальный округ, с. Ядрово, ул.Центральная, 28	60	капитальный ремонт	143	42	3	посещений в смену	-	1 218 000,00	0,00	0,00	1 218 000,00	0,00	0,00	1 154 485,40	0,00	0,00	1 154 485,40	0,00	0,00	63 514,60	0,00	0,00	63 514,60	0,00	0,00	2023
394	Государственное бюджетное учреждение здравоохранения Нижегородской области "Кстовская центральная районная больница"	ФАП	Нижегородская область, Кстовский муниципальный округ, д. Фроловское, улицы, без номера	69	капитальный ремонт	565	66,1	9	посещений в смену	-	1 983 000,00	0,00	0,00	1 983 000,00	0,00	0,00	1 879 593,23	0,00	0,00	1 879 593,23	0,00	0,00	103 406,77	0,00	0,00	103 406,77	0,00	0,00	2023

395	Государственное бюджетное учреждение здравоохранения Нижегородской области "Кстовская центральная районная больница"	ВА	Нижегородская область, Кстовский муниципальный округ, д. Прокошево, ул.Молькова, 29	65	капитальный ремонт	1643	225,7	50	посещений в смену	-	1 000 000,00	0,00	10000000,00	0,00	0,00	0,00	947 853,37	0,00	947 853,37	0,00	0,00	0,00	52 146,63	0,00	52 146,63	0,00	0,00	0,00	2022
396	Государственное бюджетное учреждение здравоохранения Нижегородской области "Кстовская центральная районная больница"	ВА	Нижегородская область, Кстовский муниципальный округ, с. Ближнее Борисово, ул.Больничная, -	63	капитальный ремонт	4507	191,9	100	посещений в смену	окна, инженерные сети, фасад, крыльца, внутренних помещений	5 757 000,00	0,00	0,00	43890000,00	13680000,00	0,00	5 456 791,83	0,00	0,00	41600128,42	12966633,41	0,00	300 208,17	0,00	0,00	2288871,58	713336,59	0,00	2024
397	Государственное бюджетное учреждение здравоохранения Нижегор	ВА	Нижегородская область, Кстовский муниципальный округ, п. Ждановс	55	выборочный ремонт	9128	1233,8	150	посещений в смену	инженерных сетей, внутренних помещений	9 386 388,04	0,00	0,00	13863888,04	80000000,00	0,00	8 896 919,50	0,00	0,00	13140902,57	75828269,93	0,00	489 468,54	0,00	0,00	72295,47	417173,07	0,00	2024

	одской области "Кстовская центральная районная больница"		кий, ул.Школьная, 19																							
398	Государственное бюджетное учреждение здравоохранения Нижегородской области "Кстовская центральная районная больница"	ВА	Нижегородская область, Кстовский муниципальный округ, с. Чернуха, ул.Троицкого	66	капитальный ремонт	4364	657,7	100	посещений в смену	-	15 970 000,00	6 570 000,00	9 400 000,00	0,00	0,00	0,00	15 137 218,26	6 227 396,62	8 909 821,64	0,00	0,00	0,00	832 781,74	342 603,38	490 178,36	0,00	0,00	0,00	2022
399	Государственное бюджетное учреждение здравоохранения Нижегородской области "Кстовская центральная районная больница"	поликлиника	Нижегородская область, Кстовский муниципальный округ, г. Кстово, мкр.2-й, 18	40	выборочный ремонт	61444	987,9	1350	посещений в смену	фасад, инженерные сети. Внутренние помещения	3 865 000,00	0,00	0,00	0,00	0,00	3 865 000,00	3 663 453,26	0,00	0,00	0,00	0,00	3 663 453,26	201 546,74	0,00	0,00	0,00	0,00	201 546,74	2025

400	Государственное бюджетное учреждение здравоохранения Нижегородской области "Кстовская центральная районная больница"	ВА	Нижегородская область, Кстовский муниципальный округ, с. Запрудное, улицы, б/н	53	капитальный ремонт	2225	585,7	75	посещений в смену	-	8 500 000,00	0,00	0,00	0,00	0,00	8 500 000,00	8 056 753,61	0,00	0,00	0,00	0,00	8 056 753,61	443 246,39	0,00	0,00	0,00	0,00	443 246,39	2025
401	Государственное бюджетное учреждение здравоохранения Нижегородской области "Кстовская центральная районная больница"	поликлиника	Нижегородская область, Кстовский муниципальный округ, п. Волжский, ул.Центральная, 2	40	выборочный ремонт	61444	824,6	300	посещений в смену	окна, инженерные сети, внутренние помещения	3 275 000,00	0,00	0,00	0,00	0,00	3 275 000,00	3 104 219,77	0,00	0,00	0,00	0,00	3 104 219,77	170 780,23	0,00	0,00	0,00	0,00	170 780,23	2025
402	Государственное бюджетное учреждение здравоохранения Нижегор	ФАП	Нижегородская область, Кстовский муниципальный округ, д. Ветчак,	65	капитальный ремонт	407	38,9	10	посещений в смену	-	1 128 000,00	0,00	0,00	0,00	0,00	1 128 000,00	1 069 178,60	0,00	0,00	0,00	0,00	1 069 178,60	58 821,40	0,00	0,00	0,00	0,00	58 821,40	2025

	одской области "Кстовская центральная районная больница"		ул.Магистральная, 46																							
403	Государственное бюджетное учреждение здравоохранения Нижегородской области "Кстовская центральная районная больница"	поликлиника	Нижегородская область, Кстовский муниципальный округ, г. Кстово, ул.Советская, 14	63	капитальный ремонт	61444	731,4	225	посещений в смену	-	20 090 982,06	7 500 000,00	7 050 982,06	0,00	0,00	5 540 000,00	19 043 304,98	7 108 900,25	6 683 297,08	0,00	0,00	5 251 107,65	1 047 677,08	391 099,75	367 684,98	0,00	0,00	288 892,35	2025
404	Государственное бюджетное учреждение здравоохранения Нижегородской области "Кстовская центральная районная больница"	ФАП	Нижегородская область, Кстовский муниципальный округ, с. Большая Ельня, улицы, без номера	65	капитальный ремонт	639	76	12	посещений в смену	-	2 280 000,00	0,00	0,00	0,00	0,00	2 280 000,00	2 161 105,68	0,00	0,00	0,00	0,00	2 161 105,68	118 894,32	0,00	0,00	0,00	0,00	118 894,32	2025

405	Государственное бюджетное учреждение здравоохранения Нижегородской области "Кстовская центральная районная больница"	ВА	Нижегородская область, Кстовский муниципальный округ, с. Черныша, улицы, без номера	60	капитальный ремонт	1094	232	50	посещений в смену	-	6 670 495,28	0,00	0,00	1 210 495,28	2 560 000,00	2 900 000,00	6 322 651,40	0,00	0,00	1 147 372,02	2 426 504,62	2 748 774,76	347 843,87	0,00	0,00	63 123,25	13 349 5,38	15 1 22 5,24	2025
406	Государственное бюджетное учреждение здравоохранения Нижегородской области "Кстовская центральная районная больница"	ВА	Нижегородская область, Кстовский муниципальный округ, с. Большое Мокрое, улицы, без номера	65	выборочный ремонт	2736	193,1	75	посещений в смену	кровли, инженерных сетей, внутренних помещений	2 584 044,63	0,00	0,00	640 044,63	0,00	1 944 000,00	2 449 295,40	0,00	0,00	606 668,46	0,00	1 842 626,94	134 749,23	0,00	0,00	33 37 6,17	0,00	10 1 37 3,06	2025
407	Государственное бюджетное учреждение здравоохранения Нижегор	поликлиника	Нижегородская область, Кстовский муниципальный округ, г. Кстово,	58	капитальный ремонт	24600	1893,7	500	посещений в смену	-	34 071 986,84	0,00	806 6 486,84	11 995 000,00	14 010 500,00	0,00	32 295 247,42	0,00	7 645 846,71	11 369 501,13	13 279 899,59	0,00	1 776 739,42	0,00	42 0 64 0,13	62 5 49 8,87	73 0 60 0,41	0,00	2024

	одской области "Кстовская центральная районная больница"		ул.Талалушкина, 14																							
408	Государственное бюджетное учреждение здравоохранения Нижегородской области "Кстовская центральная районная больница"	поликлиника (дневной стационар)	Нижегородская область, Кстовский муниципальный округ, г. Кстово, ул.Советская, 14	50	выборочный ремонт	61444	942,5	30	посещений в смену	входных групп, внутренних помещений, инженерных сетей	8 935 400,00	0,00	0,00	0,00	0,00	8 935 400,00	8 469 448,97	0,00	0,00	0,00	0,00	8 469 448,97	465 951,03	0,00	0,00	0,00	0,00	465 951,03	2025
409	Государственное бюджетное учреждение здравоохранения Нижегородской области "Кстовская центральная районная больница"	ВА	Нижегородская область, Кстовский муниципальный округ, пос. Афонино, ул. Парковая, д. 61А	41	выборочный ремонт	4876	1138,4	75	посещений в смену	кровли, инженерных сетей, внутренних помещений	1 436 131,10	0,00	882 531,10	0,00	0,00	553 600,00	1 361 241,70	0,00	836 510,07	0,00	0,00	524 731,62	74 889,40	0,00	46 021,03	0,00	0,00	28 868,38	2025

410	Государственное бюджетное учреждение здравоохранения Нижегородской области "Кстовская центральная районная больница"	поликлиника	Нижегородская область, Кстовский муниципальный округ, г. Кстово, мкр.3-й, 24	41	выборочный ремонт	13061	1158,5	300	посещений в смену	фасада, внутренних помещений	2 994 123,79	0,00	0,00	2994123,79	0,00	0,00	2 837 990,31	0,00	0,00	2837990,31	0,00	0,00	156 133,48	0,00	0,00	156133,48	0,00	0,00	2023
411	Государственное бюджетное учреждение здравоохранения Нижегородской области "Кстовская центральная районная больница"	ВА	Нижегородская область, Кстовский муниципальный округ, д.Новоликеево, ул. Ленина,д.1	65	капитальный ремонт	4564	142,8	50	посещений в смену	-	5 000 000,00	0,00	0,00	0,00	0,00	5000000,00	4 739 266,83	0,00	0,00	0,00	0,00	473926 6,83	260 733,17	0,00	0,00	0,00	0,00	260733,17	2025
412	Государственное бюджетное учреждение здравоохранения Нижегор	стационар	Нижегородская область, городской округ г. Кулебаки, ул.Степана	79	выборочный ремонт	32518	1300	1000	посещений в смену	входных групп, внутренних помещений, инженерных	24 415 379,21	0,00	0,00	11570379,21	9845000,00	3000000,00	23 142 199,38	0,00	0,00	10967022,88	9331616,39	284356 0,10	1 273 179,83	0,00	0,00	603356,33	513383,61	156439,90	2025

	одской области "Кулебакская центральная районная больница"		Разина, 112						сетей																	
413	Государственное бюджетное учреждение здравоохранения Нижегородской области "Кулебакская центральная районная больница"	поликлиника	Нижегородская область, городской округ г. Кулебаки, ул.Степана Разина, 95	78	выборочный ремонт	32518	1062,5	350	посещений в смену	входных групп, внутренних помещений, инженерных сетей	21 164 972,19	0,00	7 500 000,00	5 399 972,19	0,00	8 265 000,00	20 061 290,14	0,00	7 108 900,25	5 118 381,82	0,00	7 834 008,07	1 103 682,05	0,00	391 099,75	281 590,37	0,00	430 991,93	2025
414	Государственное бюджетное учреждение здравоохранения Нижегородской области "Кулебакская центральная районная больница"	ФАП	Нижегородская область, городской округ г. Кулебаки, рп. Велетьма, ул.Садовникова, 3	70	капитальный ремонт	967	117,2	7	посещений в смену	-	2 627 452,74	0,00	0,00	2 627 452,74	0,00	0,00	2 490 439,92	0,00	0,00	2 490 439,92	0,00	0,00	137 012,82	0,00	0,00	137 012,82	0,00	0,00	2023

415	Государственное бюджетное учреждение здравоохранения Нижегородской области "Кулебакская центральная районная больница"	ФАП	Нижегородская область, городской округ г. Кулебаки, с. Мурзицы, ул.Строителей, 13	70	капитальный ремонт	1730	139	7	посещений в смену	-	3 184 490,00	0,00	0,00	3184490,00	0,00	0,00	3 018 429,57	0,00	0,00	3018429,57	0,00	0,00	166 060,43	0,00	0,00	166060,43	0,00	0,00	2023
416	Государственное бюджетное учреждение здравоохранения Нижегородской области "Кулебакская центральная районная больница"	поликлиника	Нижегородская область, городской округ г. Кулебаки, ул.Кулибина, 36	70	капитальный ремонт	186	898,3	250	посещений в смену	-	10 705 557,56	0,00	9500000,00	1205557,56	0,00	0,00	10 147 298,77	0,00	9004606,98	1142691,79	0,00	0,00	558 258,79	0,00	495393,02	62865,77	0,00	0,00	2023
417	Государственное бюджетное учреждение здравоохранения Нижегор	стационар	Нижегородская область, городской округ г. Кулебаки, ул.Воровского, 1а	70	выборочный ремонт	32518	2700	117	посещений в смену	входных групп, внутренних помещений, инженерных	79 378 760,15	4000000,00	7830383,45	6548376,70	1000000,00	1500000,00	75 239 425,03	3791413 4,65	7422055,31	6206900,90	9478533,66	1421780 0,50	4 139 335,12	2085865,35	408328,14	341475,80	521466,34	782199,50	2025

	одской области "Кулебакская центральная районная больница"								сетей																	
418	Государственное бюджетное учреждение здравоохранения Нижегородской области "Кулебакская центральная районная больница"	ВА	Нижегородская область, городской округ г. Кулебаки, рп. Гремячево, , ул.Мира, 4	60	капитальный ремонт	1900	214	30	посещений в смену		5 000 000,00	0,00	0,00	0,00	0,00	50000000,00	4 739 266,83	0,00	0,00	0,00	0,00	4739266,83	260 733,17	0,00	0,00	0,00	0,00	260733,17	2025
419	Государственное бюджетное учреждение здравоохранения Нижегородской области "Кулебакская центральная районная больница"	ВА	Нижегородская область, городской округ г. Кулебаки, рп. Гремячево, ул.Ленина, 35	60	выборочный ремонт	2350	1028,5	30	посещений в смену	кровли, инженерных сетей, внутренних помещений	22 000 000,00	0,00	0,00	30000000,00	14000000,00	50000000,00	20 852 774,06	0,00	0,00	28435560,10	13269947,13	4739266,83	1 147 225,94	0,00	0,00	15643990	7300052,87	260733,17	2025

420	Государственное бюджетное учреждение здравоохранения Нижегородской области "Кулебакская центральная районная больница"	ФАП	Нижегородская область, городской округ г. Кулебаки, д. Михайловка, ул.Труда, 2	70	капитальный ремонт	154	33	7	посещений в смену	-	900 000,00	0,00	900 000,00	0,00	0,00	0,00	853 068,03	0,00	853 068,03	0,00	0,00	0,00	46 931,97	0,00	46 931,97	0,00	0,00	0,00	2022
421	Государственное бюджетное учреждение здравоохранения Нижегородской области "Кулебакская центральная районная больница"	ФАП	Нижегородская область, городской округ г. Кулебаки, п. Первомайский, ул.Зеленая, 1а	70	капитальный ремонт	293	43,7	7	посещений в смену	-	1 311 000,00	0,00	1 311 000,00	0,00	0,00	0,00	1 242 635,76	0,00	1 242 635,76	0,00	0,00	0,00	68 364,24	0,00	68 364,24	0,00	0,00	0,00	2022
422	Государственное бюджетное учреждение здравоохранения Нижегор	ФАП	Нижегородская область, Лукояновский муниципальный округ, с. Ульянов	78	капитальный ремонт	688	86,4	60	посещений в смену	-	3 174 556,40	0,00	3 174 556,40	0,00	0,00	0,00	3 009 013,97	0,00	3 009 013,97	0,00	0,00	0,00	165 542,43	0,00	165 542,43	0,00	0,00	0,00	2022

	одской области "Лукоянов ская центральная районная больница "		о, ул.Кооперативная, 2Д																							
423	Государственное бюджетное учреждение здравоохранения Нижегородской области "Лукоянов ская центральная районная больница "	поликлиника	Нижегородская область, Лукояновский муниципальный округ, г. Лукоянов, пл.Мира, 6	40	капитальный ремонт	6008	1588,3	500	посещений в смену	-	6 337 001,87	0,00	0,00	2337001,87	20000000,00	20000000,00	6006548,56	0,00	0,00	2215135,09	1895706,73	1895706,73	330453,31	0,00	0,00	1218866,78	1042933,27	1042933,27	2025
424	Государственное бюджетное учреждение здравоохранения Нижегородской области "Лукоянов ская центральная районная больница "	стационар	Нижегородская область, Лукояновский муниципальный округ, г. Лукоянов, ул. Куйбышева, д.14	78	выборочный ремонт	6008	1586,4	750	посещений в смену	входных групп, внутренних помещений, инженерных сетей	7 203 190,00	0,00	0,00	1203190,00	30000000,00	30000000,00	6827567,89	0,00	0,00	1140447,69	2843560,10	2843560,10	375622,11	0,00	0,00	627422,31	1564399,90	1564399,90	2025

425	Государственное бюджетное учреждение здравоохранения Нижегородской области "Лукояновская центральная районная больница"	поликлиника (Детская консультация)	Нижегородская область, Лукояновский муниципальный округ, г. Лукоянов, ул. Куйбышева, д.14	63	выборочный ремонт	6008	238,9	70	посещений в смену	входных групп, внутренних помещений, инженерных сетей	1 308 000,00	0,00	0,00	0,00	0,00	1308000,00	1 239 792,20	0,00	0,00	0,00	0,00	1239792,20	68 207,80	0,00	0,00	0,00	0,00	68207,80	2025
426	Государственное бюджетное учреждение здравоохранения Нижегородской области "Лукояновская центральная районная больница"	поликлиника (Женская консультация)	Нижегородская область, Лукояновский муниципальный округ, г. Лукоянов, ул.Куйбышева, 14б	50	капитальный ремонт	6008	1906,7	750	посещений в смену	-	21 682 000,00	0,00	0,00	0,00	0,00	21682000,00	20 551 356,69	0,00	0,00	0,00	0,00	20551356,69	1 130 643,31	0,00	0,00	0,00	0,00	1130643,31	2025
427	Государственное бюджетное учреждение здравоохранения Нижегор	ФАП	Нижегородская область, Лукояновский муниципальный округ, с. Иванцев	42	капитальный ремонт	618	97,8	1	посещений в смену	-	1 791 868,38	0,00	0,00	1791868,38	0,00	0,00	1 698 428,48	0,00	0,00	1698428,48	0,00	0,00	93 439,90	0,00	0,00	93439,90	0,00	0,00	2023

	одской области "Лукоянов ская центральная районная больница "		о, пл.Победы, 9																							
428	Государственное бюджетное учреждение здравоохранения Нижегородской области "Лысковская центральная районная больница "	ВА	Нижегородская область, Лысковский муниципальный округ, с. Бармино, ул.Полевая, 3	78	капитальный ремонт	1703	206,4	30	посещений в смену	-	5 700 000,00	0,00	5700000,00	0,00	0,00	0,00	5 402 764,19	0,00	5402764,19	0,00	0,00	0,00	297 235,81	0,00	29723 5,81	0,00	0,00	0,00	2022
429	Государственное бюджетное учреждение здравоохранения Нижегородской области "Лысковская центральная районная больница "	ФАП	Нижегородская область, Лысковский муниципальный округ, с. Белозериха, ул.Советская, 1а	78	капитальный ремонт	448	55,16	10	посещений в смену	-	1 551 030,00	0,00	0,00	1551030,00	0,00	0,00	1 470 149,01	0,00	0,00	1470149,01	0,00	0,00	80 880,99	0,00	0,00	80880,99	0,00	0,00	2023

430	Государственное бюджетное учреждение здравоохранения Нижегородской области "Лысковская центральная районная больница"	ФАП	Нижегородская область, Лысковский муниципальный округ, п. Бор, ул.Молодежная, 18	78	капитальный ремонт	254	28,8	10	посещений в смену	-	435 000,00	0,00	0,00	0,00	0,00	435 000,00	412 316,21	0,00	0,00	0,00	0,00	412 316,21	22 683,79	0,00	0,00	0,00	0,00	22 683,79	2025
431	Государственное бюджетное учреждение здравоохранения Нижегородской области "Лысковская центральная районная больница"	ФАП	Нижегородская область, Лысковский муниципальный округ, с. Варганы, ул.Школьная, 8	78	капитальный ремонт	409	36	10	посещений в смену	-	1 023 120,00	0,00	0,00	1 023 120,00	0,00	0,00	969 767,74	0,00	0,00	969 767,74	0,00	0,00	53 352,26	0,00	0,00	53 352,26	0,00	0,00	2023
432	Государственное бюджетное учреждение здравоохранения Нижегор	ФАП	Нижегородская область, Лысковский муниципальный округ, с. Великов	78	капитальный ремонт	254	26	10	посещений в смену	-	756 600,00	0,00	0,00	756 600,00	0,00	0,00	717 145,86	0,00	0,00	717 145,86	0,00	0,00	39 454,14	0,00	0,00	39 454,14	0,00	0,00	2023

	одской области "Лысковская центральная районная больница"		ское, ул.Молодежная, 18																							
433	Государственное бюджетное учреждение здравоохранения Нижегородской области "Лысковская центральная районная больница"	ВА	Нижегородская область, Лысковский муниципальный округ, с. Леньково, ул.Школьная, 13	60	выборочный ремонт	1 688	112,7	30	посещений в смену	помещений, инженерных сетей	1 233 000,00	0,00	1 233 000,00	0,00	0,00	0,00	1 168 703,20	0,00	1 168 703,20	0,00	0,00	0,00	64 296,80	0,00	64 296,80	0,00	0,00	0,00	2022
434	Государственное бюджетное учреждение здравоохранения Нижегородской области "Лысковская центральная районная больница"	ФАП	Нижегородская область, Лысковский муниципальный округ, с. Кириково, ул.Молодежная, 162	78	выборочный ремонт	866	77,2	10	посещений в смену	входной группы, инженерных сетей, внутренних помещений	750 000,00	0,00	750 000,00	0,00	0,00	0,00	710 890,02	0,00	710 890,02	0,00	0,00	0,00	39 109,98	0,00	39 109,98	0,00	0,00	0,00	2022

435	Государственное бюджетное учреждение здравоохранения Нижегородской области "Лысковская центральная районная больница"	ФАП	Нижегородская область, Лысковский муниципальный округ, д. Кременки, ул.Молодежная, 6	78	капитальный ремонт	326	49,9	10	посещений в смену	-	1 350 000,00	0,00	0,00	0,00	0,00	1 350 000,00	1 279 602,04	0,00	0,00	0,00	0,00	1 279 602,04	70 397,96	0,00	0,00	0,00	0,00	70 397,96	2025
436	Государственное бюджетное учреждение здравоохранения Нижегородской области "Лысковская центральная районная больница"	ФАП	Нижегородская область, Лысковский муниципальный округ, д. Летнево, ул.Центральная, 4А	60	капитальный ремонт	813	79,4	10	посещений в смену	-	2 250 000,00	0,00	0,00	2 250 000,00	0,00	0,00	2 132 670,07	0,00	0,00	2 132 670,07	0,00	0,00	117 329,93	0,00	0,00	117 329,93	0,00	0,00	2023
437	Государственное бюджетное учреждение здравоохранения Нижегор	ФАП	Нижегородская область, Лысковский муниципальный округ, д. Малинов	78	капитальный ремонт	343	38,4	10	посещений в смену	-	1 050 000,00	0,00	1 050 000,00	0,00	0,00	0,00	995 246,03	0,00	995 246,03	0,00	0,00	0,00	54 753,97	0,00	54 753,97	0,00	0,00	0,00	2022

	одской области "Лысковская центральная районная больница"		ка, ул.Школьная, 70а																							
438	Государственное бюджетное учреждение здравоохранения Нижегородской области "Лысковская центральная районная больница"	ФАП	Нижегородская область, Лысковский муниципальный округ, с. Никольское, ул.Завражная, 22	79	капитальный ремонт	371	121	10	посещений в смену	-	3 509 000,00	0,00	0,00	3 509 000,00	0,00	0,00	3 326 017,46	0,00	0,00	3 326 017,46	0,00	0,00	182 982,54	0,00	0,00	182 982,54	0,00	0,00	2023
439	Государственное бюджетное учреждение здравоохранения Нижегородской области "Лысковская центральная районная больница"	ФАП	Нижегородская область, Лысковский муниципальный округ, с. Петровка, ул.Молодежная, 2а	78	капитальный ремонт	323	51,1	10	посещений в смену	-	1 481 000,00	0,00	0,00	1 481 000,00	0,00	0,00	1 403 770,84	0,00	0,00	1 403 770,84	0,00	0,00	77 229,16	0,00	0,00	77 229,16	0,00	0,00	2023

440	Государственное бюджетное учреждение здравоохранения Нижегородской области "Лысковская центральная районная больница"	поликлиника	Нижегородская область, Лысковский муниципальный округ, г. Лысково, ул.50 лет ВЛКСМ, 14а	78	выборочный ремонт	37360	4178,4	600	посещений в смену	входных групп, внутренних помещений, инженерных сетей	38 815 000,00	12000000,00	9815000,00	17000000,00	0,00	0,00	36 790 928,42	11374240,40	9303180,79	16113507,23	0,00	0,00	2 024 071,58	625759,60	511819,21	886492,77	0,00	0,00	2023
441	Государственное бюджетное учреждение здравоохранения Нижегородской области "Лысковская центральная районная больница"	стационар	Нижегородская область, Лысковский муниципальный округ, г. Лысково, ул.50 лет ВЛКСМ, 14Б	78	выборочный ремонт	37360	5214,8	250	посещений в смену	входных групп, внутренних помещений, инженерных сетей	97 593 875,35	90000000,00	13200000,00	48675575,35	30526300,00	40000000,00	92 504 683,29	85306680,30	12511664,44	4613747,68	2893445 6,22	3791413 4,65	5 089 192,06	469319,70	68833 5,56	253827,67	1591843,78	2085865,35	2025
442	Государственное бюджетное учреждение здравоохранения Нижегор	стационар (Акушерский корпус)	Нижегородская область, Лысковский муниципальный округ, г. Лысково,	42	выборочный ремонт	37360	4625,5	22	посещений в смену	внутренних помещений, инженерных сетей	19 000 000,00	90000000,00	0,00	0,00	0,00	100000000,00	18 009 213,96	85306680,30	0,00	0,00	0,00	9478533,66	990 786,04	469319,70	0,00	0,00	0,00	521466,34	2025

	одской области "Лысковская центральная районная больница"		ул.50 лет ВЛКСМ, 14В																							
443	Государственное бюджетное учреждение здравоохранения Нижегородской области "Лысковская центральная районная больница"	ФАП	Нижегородская область, Лысковский муниципальный округ, с. Трофимово, пл.Советов, 1	78	капитальный ремонт	1655	74,9	10	посещений в смену	-	1 485 000,00	0,00	0,00	1 485 000,00	0,00	0,00	1 407 562,25	0,00	0,00	1 407 562,25	0,00	0,00	77 437,75	0,00	0,00	77 437,75	0,00	0,00	2023
444	Государственное бюджетное учреждение здравоохранения Нижегородской области "Лысковская центральная районная больница"	ФАП	Нижегородская область, Лысковский муниципальный округ, д. Ушаковка, ул.Зеленая, 80	78	капитальный ремонт	208	30	10	посещений в смену	-	1 000 000,00	0,00	0,00	0,00	0,00	1 000 000,00	947 853,37	0,00	0,00	0,00	0,00	947 853,37	52 146,63	0,00	0,00	0,00	0,00	52 146,63	2025

445	Государственное бюджетное учреждение здравоохранения Нижегородской области "Лысковская центральная районная больница"	ФАП	Нижегородская область, Лысковский муниципальный округ, д. Черная Маза, ул.Советская, 4	78	капитальный ремонт	267	75,5	10	посещений в смену	-	2 265 000,00	0,00	0,00	2 265 000,00	0,00	0,00	2 146 887,87	0,00	0,00	2 146 887,87	0,00	0,00	118 112,13	0,00	0,00	118 112,13	0,00	0,00	2023
446	Государственное бюджетное учреждение здравоохранения Нижегородской области "Лысковская центральная районная больница"	ФАП	Нижегородская область, Лысковский муниципальный округ, с. Чернуха, ул.Буренино, 1	78	капитальный ремонт	602	29,7	10	посещений в смену	-	861 000,00	0,00	861 000,00	0,00	0,00	0,00	816 101,75	0,00	816 101,75	0,00	0,00	0,00	44 898,25	0,00	44 898,25	0,00	0,00	0,00	2022
447	Государственное бюджетное учреждение здравоохранения Нижегор	ФАП	Нижегородская область, городской округ Навашинский, с. Большое Окулово,	80	капитальный ремонт	1554	57,6	30	посещений в смену	-	2 500 000,00	0,00	0,00	0,00	0,00	2 500 000,00	2 369 633,42	0,00	0,00	0,00	0,00	2 369 633,42	130 366,58	0,00	0,00	0,00	0,00	130 366,58	2025

	одской области "Навашинская центральная районная больница"		ул.Советская, 1																						
448	Государственное бюджетное учреждение здравоохранения Нижегородской области "Навашинская центральная районная больница"	поликлиника	Нижегородская область, городской округ Навашинский, г. Навашино, ул.Терешкина, 6	41	капитальный ремонт	22234	6899,7	400	посещений в смену	-	112 734 661,70	31493000,00	29206326,70	40974000,00	3061335,00	8000000,00	106 855 928,60	29850746,07	27683315,08	38837343,83	2901696,69	7582826,93	5 878 733,10	1642253,93	1523011,62	2136656,17	1596638,31	4171773,07	2025
449	Государственное бюджетное учреждение здравоохранения Нижегородской области "Навашинская центральная районная больница"	стационар (терапевтический корпус)	Нижегородская область, городской округ Навашинский, г. Навашино, ул. Терешкина, д. 6*	80	выборочный ремонт	21598	6895,8	102	коек-мест для стационаров	Капитальный ремонт кровли, ремонт санузла офтальмологического отделения	3 505 176,35	0,00	3505176,35	0,00	0,00	0,00	3 322 393,20	0,00	3322393,20	0,00	0,00	0,00	182 783,15	0,00	1827833,15	0,00	0,00	0,00	2022

450	Государственное бюджетное учреждение здравоохранения Нижегородской области "Павловская ЦРБ"	ОВОП	Нижегородская область, Павловский муниципальный округ, д. Лаптево, ул.Н.Кваcова, 40а	78	капитальный ремонт	1206	72,4	10	посещений в смену	-	1 865 769,72	0,00	1865769,72	0,00	0,00	0,00	1768476,11	0,00	1768476,11	0,00	0,00	0,00	97293,61	0,00	97293,61	0,00	0,00	0,00	2022
451	Государственное бюджетное учреждение здравоохранения Нижегородской области "Павловская ЦРБ"	ВА	Нижегородская область, Павловский муниципальный округ, д. Ясенцы, ул.Школьная, 23	41	капитальный ремонт	1546	631	70	посещений в смену	-	8 203 000,00	0,00	0,00	0,00	0,00	8203000,00	7775241,16	0,00	0,00	0,00	0,00	7775241,16	427758,84	0,00	0,00	0,00	0,00	427758,84	2025
452	Государственное бюджетное учреждение здравоохранения Нижегородской области "Павловская ЦРБ"	поликлиника	Нижегородская область, Павловский муниципальный округ, г. Павлово, ул.Ленина, 18	63	выборочный ремонт	76184	567,9	1400	посещений в смену	входных групп, внутренних помещений, инженерных сетей	4 987 682,55	0,00	0,00	987682,55	4000000,00	0,00	4727591,70	0,00	0,00	936178,23	3791413,47	0,00	260090,85	0,00	0,00	515044,32	208586,53	0,00	2024
453	Государственное бюджетное учреждение	ОВОП	Нижегородская область, Павловский муницип	60	капитальный ремонт	1526	105,9	10	посещений в смену	-	3 171 000,00	0,00	0,00	0,00	0,00	3171000,00	3005643,02	0,00	0,00	0,00	0,00	3005643,02	165356,98	0,00	0,00	0,00	0,00	165356,98	2025

	здравоохранения Нижегородской области "Павловская ЦРБ"		альный округ, с. Большое Давыдово, ул.Заводская, 1																							
454	Государственное бюджетное учреждение здравоохранения Нижегородской области "Павловская ЦРБ"	ВА	Нижегородская область, Павловский муниципальный округ, с. Таремское, ул.Школьная, 10а	78	капитальный ремонт	2970	190	50	посещений в смену	-	5 190 511,33	0,00	0,00	5 190 511,33	0,00	0,00	4 919 843,64	0,00	0,00	4 919 843,64	0,00	0,00	270 667,69	0,00	0,00	270 667,69	0,00	0,00	2023
455	Государственное бюджетное учреждение здравоохранения Нижегородской области "Павловская ЦРБ"	ВА	Нижегородская область, Павловский муниципальный округ, с. Абабково, пер.Школьный, 1	78	капитальный ремонт	1545	365,4	70	посещений в смену	-	9 635 612,34	0,00	4 800 000,00	4 835 612,34	0,00	0,00	9 133 147,59	0,00	4 549 696,16	4 583 451,43	0,00	0,00	502 464,75	0,00	250 303,84	252 160,91	0,00	0,00	2023
456	Государственное бюджетное учреждение здравоохранения Нижегородской области "Павловс	ФАП	Нижегородская область, Павловский муниципальный округ, с. Вареж, ул.Школьная, 18	78	капитальный ремонт	479	135,5	32	посещений в смену	-	2 532 246,60	0,00	2 532 246,60	0,00	0,00	0,00	2 400 198,46	0,00	2 400 198,46	0,00	0,00	0,00	132 048,14	0,00	132 048,14	0,00	0,00	0,00	2022

	кая ЦРБ"																									
457	Государственное бюджетное учреждение здравоохранения Нижегородской области "Павловская ЦРБ"	ФАП	Нижегородская область, Павловский муниципальный округ, д. Кряжи, 4	69,5	капитальный ремонт	112	59,2	13	посещений в смену	-	2 879 280,09	0,00	2 879 280,09	0,00	0,00	0,00	2 729 135,33	0,00	2 729 135,33	0,00	0,00	0,00	150 144,76	0,00	150 144,76	0,00	0,00	0,00	2022
458	Государственное бюджетное учреждение здравоохранения Нижегородской области "Павловская ЦРБ"	ФАП	Нижегородская область, Павловский муниципальный округ, д. Лохани, Лохани, 53	78	капитальный ремонт	236	99,1	19	посещений в смену	-	1 960 732,69	0,00	0,00	1 960 732,69	0,00	0,00	1 858 487,08	0,00	0,00	1 858 487,08	0,00	0,00	102 245,61	0,00	0,00	102 245,61	0,00	0,00	2023
459	Государственное бюджетное учреждение здравоохранения Нижегородской области "Павловская ЦРБ"	ФАП	Нижегородская область, Павловский муниципальный округ, с. Малое Иголкино, 92	78	капитальный ремонт	209	92	17	посещений в смену	-	2 398 637,42	0,00	0,00	2 398 637,42	0,00	0,00	2 273 556,55	0,00	0,00	2 273 556,55	0,00	0,00	125 080,87	0,00	0,00	125 080,87	0,00	0,00	2023

460	Государственное бюджетное учреждение здравоохранения Нижегородской области "Павловская ЦРБ"	ФАП	Нижегородская область, Павловский муниципальный округ, д. Молявино, ул.Новая, 13а	78	капитальный ремонт	544	70	23	посещений в смену	-	2 015 790,00	0,00	0,00	2 015 790,00	0,00	0,00	1 910 673,34	0,00	0,00	1 910 673,34	0,00	0,00	105 116,66	0,00	0,00	105 116,66	0,00	0,00	2023
461	Государственное бюджетное учреждение здравоохранения Нижегородской области "Павловская ЦРБ"	поликлиника	Нижегородская область, Павловский муниципальный округ, г. Павлово, ул.Советская, 24	79	выборочный ремонт	17403	3174	100	посещений в смену	входных групп, фасада, кровли, внутренних помещений, инженерных сетей	81 021 572,10	23011000,00	21000000,00	13999572,10	20000000,00	30110000,00	76 796 569,86	21811053,81	19904920,69	13269541,54	18957067,33	28539866,49	4 225 002,24	11994946,19	10950709,31	7300300,56	10429322,67	15701013,51	2025
462	Государственное бюджетное учреждение здравоохранения Нижегородской области "Павловская ЦРБ"	ФАП	Нижегородская область, Павловский муниципальный округ, д. Кишкино, ул.Нагорная, 1а, Пом1	78	капитальный ремонт	93	53,4	9	посещений в смену	-	1 340 000,00	0,00	0,00	1340000,00	0,00	0,00	1 270 123,51	0,00	0,00	1270123,51	0,00	0,00	69 876,49	0,00	0,00	69876,49	0,00	0,00	2023
463	Государственное бюджетное учреждение	ФАП	Нижегородская область, Павловский муницип	78	капитальный ремонт	525	117,8	25	посещений в смену	-	1 767 250,00	0,00	0,00	1767250,00	0,00	0,00	1 675 093,86	0,00	0,00	1675093,86	0,00	0,00	92 156,14	0,00	0,00	92156,14	0,00	0,00	2023

	здравоохранения Нижегородской области "Павловская ЦРБ"		альный округ, д. Комарово, ул.Центральная, 170																							
464	Государственное бюджетное учреждение здравоохранения Нижегородской области "Павловская ЦРБ"	ФАП	Нижегородская область, Павловский муниципальный округ, д. Кишемское, 43	78	капитальный ремонт	405	79,7	23	посещений в смену	-	4 000 000,00	0,00	0,00	4000000,00	0,00	0,00	3 791 413,47	0,00	0,00	3791413,47	0,00	0,00	208 586,53	0,00	0,00	208586,53	0,00	0,00	2023
465	Государственное бюджетное учреждение здравоохранения Нижегородской области "Павловская ЦРБ"	ФАП	Нижегородская область, Павловский муниципальный округ, д. Щепачиха, 113А	78	выборочный ремонт	173	339	14	посещений в смену	кровли, фасада, инженерных сетей, внутренних помещений	2 845 282,99	0,00	0,00	2845282,99	0,00	0,00	2 696 911,06	0,00	0,00	2696911,06	0,00	0,00	148 371,93	0,00	0,00	148371,93	0,00	0,00	2023
466	Государственное бюджетное учреждение здравоохранения Нижегородской области "Павловс	ФАП	Нижегородская область, Павловский муниципальный округ, д. Степаньково, 13а	78	капитальный ремонт	119	47,2	12	посещений в смену	-	1 300 000,00	0,00	0,00	0,00	0,00	1300000,00	1 232 209,38	0,00	0,00	0,00	0,00	123220 9,38	67 790,62	0,00	0,00	0,00	0,00	67790,62	2025

	кая ЦРБ"																									
467	Государственное бюджетное учреждение здравоохранения Нижегородской области "Павловская ЦРБ"	ФАП	Нижегородская область, Павловский муниципальный округ, с. Грудцино, пер.Заводской, 24	78	выборочный ремонт	1309	236,6	28	посещений в смену	кровли, входной группы, инженерных сетей, внутренних помещений	2 142 242,20	0,00	2142242,20	0,00	0,00	0,00	2030531,48	0,00	2030531,48	0,00	0,00	0,00	111710,72	0,00	111710,72	0,00	0,00	0,00	2022
468	Государственное бюджетное учреждение здравоохранения Нижегородской области "Павловская ЦРБ"	ФАП	Нижегородская область, Павловский муниципальный округ, д. Чернеево, ул.Новая, 4	78	капитальный ремонт	116	125	12	посещений в смену	-	1 724 742,78	0,00	0,00	1724742,78	0,00	0,00	1634803,25	0,00	0,00	1634803,25	0,00	0,00	89939,53	0,00	0,00	89939,53	0,00	0,00	2023
469	Государственное бюджетное учреждение здравоохранения Нижегородской области "Павловская ЦРБ"	ФАП	Нижегородская область, Павловский муниципальный округ, с. Ярымово, 15	78	капитальный ремонт	923	132,5	28	посещений в смену	-	3 500 000,00	0,00	0,00	0,00	0,00	3500000,00	3317486,78	0,00	0,00	0,00	0,00	3317486,78	182513,22	0,00	0,00	0,00	0,00	182513,22	2025

470	Государственное бюджетное учреждение здравоохранения Нижегородской области "Павловская ЦРБ"	ГБ	Нижегородская область, Павловский муниципальный округ, г. Горбатов, ул.Горбунова, 9	78	капитальный ремонт	2570	1375	150	посещений в смену	-	40 739 994,00	0,00	13547994,00	13900000,00	13292000,00	0,00	38 615 540,46	0,00	12841511,72	13175161,79	12598866,95	0,00	2 124 453,54	0,00	706482,28	724838,21	693133,05	0,00	2024
471	Государственное бюджетное учреждение здравоохранения Нижегородской области "Павловская ЦРБ"	поликлиника	Нижегородская область, Павловский муниципальный округ, г. Павлово, ул.Н.Гастелло, 5Б	60	капитальный ремонт	1816	201,2	100	посещений в смену	-	5 206 220,00	0,00	0,00	0,00	0,00	5206220,00	4 934 733,15	0,00	0,00	0,00	0,00	4934733,15	271 486,85	0,00	0,00	0,00	0,00	271486,85	2025
472	Государственное бюджетное учреждение здравоохранения Нижегородской области "Павловская ЦРБ"	поликлиника	Нижегородская область, Павловский муниципальный округ, г. Павлово, ул.Радиальная, 7	41	капитальный ремонт	908	238,4	50	посещений в смену	-	3 393 780,00	0,00	0,00	0,00	0,00	3393780,00	3 216 805,80	0,00	0,00	0,00	0,00	3216805,80	176 974,20	0,00	0,00	0,00	0,00	176974,20	2025
473	Государственное бюджетное учреждение	поликлиника	Нижегородская область, Павловский муницип	41	капитальный ремонт	3637	575	200	посещений в смену	-	7 475 000,00	0,00	0,00	0,00	0,00	7475000,00	7 085 203,91	0,00	0,00	0,00	0,00	7085203,91	389 796,09	0,00	0,00	0,00	0,00	389796,09	2025

	здравоохранения Нижегородской области "Павловская ЦРБ"		альный округ, г. Павлово, ул.Чапаева, 70																						
474	Государственное бюджетное учреждение здравоохранения Нижегородской области "Павловская ЦРБ"	поликлиника	Нижегородская область, Павловский муниципальный округ, г. Ворсма, ул.Ленина, 118	61	капитальный ремонт	13459	1169,3	250	посещений в смену	-	19 830 000,00	0,00	8830000,00	11000000,00	0,00	0,00	18795932,25	0,00	8369545,22	10426387,03	0,00	0,00	1 034 067,75	0,00	460454,78	573612,97	0,00	0,00	2023
475	Государственное бюджетное учреждение здравоохранения Нижегородской области "Павловская ЦРБ"	поликлиника	Нижегородская область, Павловский муниципальный округ, г. Павлово, ул.Н.Гастелло, 5	77	выборочный ремонт	8279	1044,9	100	посещений в смену	входных групп, кровли, фасада, внутренних помещений, инженерных сетей	6 744 590,89	0,00	6474590,89	27000000,00	0,00	0,00	6392883,18	0,00	6136962,77	2559920,41	0,00	0,00	351 707,71	0,00	337628,12	140709,59	0,00	0,00	2023
476	Государственное бюджетное учреждение здравоохранения Нижегородской области "Павловс	поликлиника	Нижегородская область, Павловский муниципальный округ, г. Павлово, ул.Куйбышева, 43	78	капитальный ремонт	76184	1255	600	посещений в смену	-	36 015 000,00	0,00	18500000,00	17515000,00	0,00	0,00	34136938,99	0,00	17535287,28	16601651,71	0,00	0,00	1 878 061,01	0,00	964712,72	913348,29	0,00	0,00	2023

	кая ЦРБ"																									
477	Государственное бюджетное учреждение здравоохранения Нижегородской области "Павловская ЦРБ"	поликлиника	Нижегородская область, Павловский муниципальный округ, г. Павлово, ул.Кирова, 37а	78	капитальный ремонт	40314	139	5	посещений в смену	-	2 748 652,61	0,00	0,00	2 748 652,61	0,00	0,00	2 605 319,63	0,00	0,00	2 605 319,63	0,00	0,00	143 332,98	0,00	0,00	143 332,98	0,00	0,00	2023
478	Государственное бюджетное учреждение здравоохранения Нижегородской области "Павловская ЦРБ"	поликлиника	Нижегородская область, Павловский муниципальный округ, г. Павлово, ул.Трудовая, 1	43	выборочный ремонт	12148	1751,7	476	посещений в смену	входных групп, кровли, фасада, внутренних помещений, инженерных сетей	32 034 870,50	0,00	775 870,50	4 200 000,00	27 059 000,00	0,00	30 364 359,84	0,00	735 411,47	3 980 984,14	25 647 964,24	0,00	1 670 510,66	0,00	40 459,03	219 015,86	1 411 035,76	0,00	2024
479	Государственное бюджетное учреждение здравоохранения Нижегородской области "Павловская ЦРБ"	поликлиника	Нижегородская область, Павловский муниципальный округ, г. Павлово, ул.Кооперативная, 1а	60	выборочный ремонт	12250	1383	250	посещений в смену	входных групп, кровли, фасада, внутренних помещений, инженерных сетей	15 000 000,00	0,00	900 000,00	6 000 000,00	0,00	0,00	14 217 800,50	0,00	853 068 0,30	5 687 120,20	0,00	0,00	782 199,50	0,00	469 319,70	312 879,80	0,00	0,00	2023

480	Государственное бюджетное учреждение здравоохранения Нижегородской области "Павловская ЦРБ"	поликлиника	Нижегородская область, Павловский муниципальный округ, г. Павлово, ул.Кирова, 90	59	капитальный ремонт	17403	661	488	посещений в смену	-	5 115 000,00	0,00	0,00	0,00	0,00	5 115 000,00	4 848 269,97	0,00	0,00	0,00	0,00	4 848 269,97	266 730,03	0,00	0,00	0,00	0,00	266 730,03	2025
481	Государственное бюджетное учреждение здравоохранения Нижегородской области "Павловская ЦРБ"	поликлиника	Нижегородская область, Павловский муниципальный округ, г. Ворсма, пер.2-я Пятилетка, 1	80	выборочный ремонт	17403	879	250	посещений в смену	фасада, внутренних помещений, инженерных сетей	13 185 006,00	0,00	13 185 006,00	0,00	0,00	0,00	12 497 452,32	0,00	12 497 452,32	0,00	0,00	0,00	687 553,68	0,00	687 553,68	0,00	0,00	0,00	2022
482	Государственное бюджетное учреждение здравоохранения Нижегородской области "Павловская ЦРБ"	поликлиника	Нижегородская область, Павловский муниципальный округ, рп. Тумботино, ул.Чкалова, 15	78	капитальный ремонт	8881	633	150	посещений в смену	-	12 000 000,00	0,00	9 000 000,00	3 000 000,00	0,00	0,00	11 374 240,40	0,00	8 530 680,30	2 843 560,10	0,00	0,00	625 759,60	0,00	469 319,70	156 439,90	0,00	0,00	2023
483	Государственное бюджетное учреждение	ЦРБ	Нижегородская область, городской округ г. Первома	70	выборочный ремонт	15829	3210	500	посещений в смену	входных групп, фасада, кровли, внутре	60 404 187,87	28 000 000,00	14 160 000,00	8 244 187,87	10 000 000,00	0,00	57 254 312,81	26 539 894,26	13 421 603,67	7 814 281,23	9 478 533,66	0,00	3 149 875,06	1 460 105,74	738 396,33	429 906,64	521 466,34	0,00	2024

	здравоохранения Нижегородской области "Первомайская центральная районная больница"		йск, ул.Медгородок, 4						нних помещений, инженерных сетей																	
484	Государственное бюджетное учреждение здравоохранения Нижегородской области "Первомайская центральная районная больница"	ФАП	Нижегородская область, городской округ г. Первомайск, с. Обухово, ул.Полевая, 3, нежилое помещение №2	41	капитальный ремонт	168	57,7	7	посещений в смену	-	821 398,00	0,00	0,00	0,00	0,00	821 398,00	778 564,86	0,00	0,00	0,00	0,00	778 564,86	42 833,14	0,00	0,00	0,00	0,00	42 833,14	2025
485	Государственное бюджетное учреждение здравоохранения Нижегородской области "Первомайская центральная	ВА	Нижегородская область, городской округ г. Первомайск, рп Сатисс, ул.Советская, д.10Б	60	выборочный ремонт	1386	178,1	100	посещений в смену	фасада, внутренних помещений, инженерных сетей	8 200 000,00	0,00	5 000 000,00	3 200 000,00	0,00	0,00	7 772 397,60	0,00	4 739 266,83	3 033 130,77	0,00	0,00	427 602,40	0,00	260 733,17	166 869,23	0,00	0,00	2023

	районная больница "																									
486	Государственное бюджетное учреждение здравоохранения Нижегородской области "Первомайская центральная районная больница "	ВА	Нижегородская область, городской округ г.Первомайск, с.Большой Макатем, ул Молодежная, д.15	70	выборочный ремонт	808	164,8	75	посещений в смену	кровли, инженерных сетей, внутренних помещений	2 241 031,54	0,00	0,00	2241031,54	0,00	0,00	2 124 169,29	0,00	0,00	2124169,29	0,00	0,00	116 862,25	0,00	0,00	116862,25	0,00	0,00	2023
487	Государственное бюджетное учреждение здравоохранения Нижегородской области "Первомайская центральная районная больница "	ФАП	Нижегородская область, городской округ г. Первомайск, д. Петровка, ул.Центральная, 81	60	капитальный ремонт	268	153,8	7	посещений в смену	-	4 225 000,00	0,00	0,00	21750000,00	20500000,00	0,00	4 004 680,47	0,00	0,00	2061581,07	1943099,40	0,00	220 319,53	0,00	0,00	113418,93	106900,60	0,00	2024
488	Государственное бюджетное	ФАП	Нижегородская область, городско	60	капитальный ремо	388	144,2	7	посещений в смен	-	3 440 000,00	0,00	0,00	1440000	20000000	0,00	3 260 615,58	0,00	0,00	136490	189570	0,00	179 384,42	0,00	0,00	75091,15	104293,	0,00	2024

	учреждение здравоохранения Нижегородской области "Первомайская центральная районная больница"		й округ г. Первомайск, с. Шутилово, ул.Кирова, 46		нт				у				0,00	0,00					8,85	6,73					27		
489	Государственное бюджетное учреждение здравоохранения Нижегородской области "Первомайская центральная районная больница"	стационар	Нижегородская область, городской округ г. Первомайск, ул.Медгородок, 4	50	выборочный ремонт	15829	904	20	посещений в смену	фасада, кровли, входных групп	7 000 000,00	0,00	0,00	0,00	0,00	70000000,00	6634973,56	0,00	0,00	0,00	0,00	6634973,56	365026,44	0,00	0,00	0,00	0,00	365026,44	2025
490	Государственное бюджетное учреждение здравоохранения Нижегородской области "Перевозская	поликлиника	Нижегородская область, городской округ Перевозский, г. Перевоз, ул.Центральная, 70	79	выборочный ремонт	14315	423	150	посещений в смену	входных групп, крыши, отмостки, внутренних помещений, инженерных сетей,	13 411 979,93	0,00	3611979,93	98000000,00	0,00	0,00	12712590,33	0,00	3423627,34	9288962,99	0,00	0,00	699389,60	0,00	1883352,59	5110037,01	0,00	0,00	2023

	центральная районная больница"								фасад																	
491	Государственное бюджетное учреждение здравоохранения Нижегородской области "Перевозская центральная районная больница"	стационар	Нижегородская область, городской округ Перевозский, г. Перевоз, ул.Центральная, 68А	54	капитальный ремонт	14315	2747	90	посещений в смену		45 500 000,00	0,00	0,00	0,00	10500000,00	35000000,00	43 127 328,17	0,00	0,00	0,00	9952460,35	3317486 7,82	2 372 671,83	0,00	0,00	0,00	547539,65	1825132,18	2025
492	Государственное бюджетное учреждение здравоохранения Нижегородской области "Перевозская центральная районная больница"	поликлиника (Женская консультация)	Нижегородская область, городской округ Перевозский, г. Перевоз, ул.Центральная, 68Б	63	капитальный ремонт	14315	857,6	24	посещений в смену	-	29 463 000,00	0,00	0,00	0,00	6300000,00	23163000,00	27 926 603,73	0,00	0,00	0,00	5971476,21	2195512 7,52	1 536 396,27	0,00	0,00	0,00	328523,79	1207872,48	2025

493	Государственное бюджетное учреждение здравоохранения Нижегородской области "Перевозская центральная районная больница"	ФАП	Нижегородская область, городской округ Перевозский, с. Поляна, ул.Мордовская, 12	58	капитальный ремонт	227	38,5	18	посещений в смену	-	696 500,00	0,00	0,00	696 500,00	0,00	0,00	660 179,87	0,00	0,00	660 179,87	0,00	0,00	36 320,13	0,00	0,00	36 320,13	0,00	0,00	2023
494	Государственное бюджетное учреждение здравоохранения Нижегородской области "Перевозская центральная районная больница"	ФАП	Нижегородская область, городской округ Перевозский, с. Сунеево, ул.Новая, 9	58	капитальный ремонт	79	43,4	18	посещений в смену	-	995 000,00	0,00	0,00	995 000,00	0,00	0,00	943 114,10	0,00	0,00	943 114,10	0,00	0,00	51 885,90	0,00	0,00	51 885,90	0,00	0,00	2023
495	Государственное бюджетное учреждение здравоохранения Нижегор	ФАП	Нижегородская область, городской округ Перевозский, с. Тилинино,	65	капитальный ремонт	320	83,2	18	посещений в смену	-	1 500 000,00	0,00	1 500 000,00	0,00	0,00	0,00	1 421 780,05	0,00	1 421 780,05	0,00	0,00	0,00	78 219,95	0,00	78 219,95	0,00	0,00	0,00	2022

	одской области "Перевозская центральная районная больница"		ул.Полевая, 1а																							
496	Государственное бюджетное учреждение здравоохранения Нижегородской области "Перевозская центральная районная больница"	ФАП	Нижегородская область, городской округ Перевозский, с. Ягодное, ул.Нагорная, 1	58	капитальный ремонт	407	68,6	18	посещений в смену	-	1 500 000,00	0,00	0,00	1500000,00	0,00	0,00	1 421 780,05	0,00	0,00	1421780,05	0,00	0,00	78 219,95	0,00	0,00	78219,95	0,00	0,00	2023
497	Государственное бюджетное учреждение здравоохранения Нижегородской области "Пильнинская центральная районная больница"	стационар	Нижегородская область, Пильнинский муниципальный округ, рп. Пильна, ул.40 лет Победы, 1-4	79	капитальный ремонт	19940	4388,4	80	посещений в смену	-	97 228 400,00	0,00	51000000,00	7300000,00	18928400,00	20000000,00	92 158 266,25	0,00	48340521,68	6919329,57	17941347,66	18957067,33	5 070 133,75	0,00	2659478,32	38067043	9870522,34	10429326,67	2025

498	Государственное бюджетное учреждение здравоохранения Нижегородской области "Пильнинская центральная районная больница"	поликлиника	Нижегородская область, Пильнинский муниципальный округ, рп. Пильна, ул.40 лет Победы, 1-1	69,07	капитальный ремонт	19940	1100	300	посещений в смену	-	47 070 000,00	2 750 000,00	16 820 000,00	27 500 000,00	0,00	0,00	44 615 457,95	2 606 596,76	15 942 893,62	26 065 967,57	0,00	0,00	2 454 542,05	143 403,24	87 710 6,38	1 434 032,43	0,00	0,00	2023
499	Государственное бюджетное учреждение здравоохранения Нижегородской области "Пильнинская центральная районная больница"	УБ	Нижегородская область, Пильнинский муниципальный округ, с Медяна, ул Ленина, д.70	60	капитальный ремонт	1222	275,7	50	посещений в смену	-	3 308 000,00	0,00	0,00	0,00	0,00	3 308 000,00	3 135 498,94	0,00	0,00	0,00	0,00	3 135 498,94	172 501,06	0,00	0,00	0,00	0,00	172 501,06	2025
500	Государственное бюджетное учреждение здравоохранения Нижегор	ФАП	Нижегородская область, Пильнинский муниципальный округ, с Тенекаев	50	капитальный ремонт	314	84	7	посещений в смену	-	813 305,93	0,00	813 305,93	0,00	0,00	0,00	770 894,76	0,00	770 894,76	0,00	0,00	0,00	42 411,17	0,00	42 411,17	0,00	0,00	0,00	2022

	одской области "Пильнинская центральная районная больница"		о, ул Советская, д1																							
501	Государственное бюджетное учреждение здравоохранения Нижегородской области "Пильнинская центральная районная больница"	ФАП	Нижегородская область, Пильнинский муниципальный округ, с. Ожгибовка, ул.Кирова, 44	76	капитальный ремонт	108	46,2	7	посещений в смену	-	1 154 000,00	0,00	1 154 000,00	0,00	0,00	0,00	1 093 822,78	0,00	1 093 822,78	0,00	0,00	0,00	60 177,22	0,00	60 177,22	0,00	0,00	0,00	2022
502	Государственное бюджетное учреждение здравоохранения Нижегородской области "Пильнинская центральная районная больница"	ФАП	Нижегородская область, Пильнинский муниципальный округ, с.Ждново, ул.Советская,д.10	79	капитальный ремонт	381	34,2	7	посещений в смену	-	1 068 000,00	0,00	1 068 000,00	0,00	0,00	0,00	1 012 307,40	0,00	1 012 307,40	0,00	0,00	0,00	55 692,60	0,00	55 692,60	0,00	0,00	0,00	2022

503	Государственное бюджетное учреждение здравоохранения Нижегородской области "Пильнинская центральная районная больница"	ФАП	Нижегородская область, Пильнинский муниципальный округ, с.Мальцево, ул.Молодежная, д.19	75	капитальный ремонт	313	35	7	посещений в смену	-	1 300 000,00	0,00	1 300 000,00	0,00	0,00	0,00	1 232 209,38	0,00	1 232 209,38	0,00	0,00	0,00	67 790,62	0,00	67 790,62	0,00	0,00	0,00	2022
504	Государственное бюджетное учреждение здравоохранения Нижегородской области "Пильнинская центральная районная больница"	ФАП	Нижегородская область, Пильнинский муниципальный округ, с Столбищи, ул Молодежная, 11	54	капитальный ремонт	314	79,4	7	посещений в смену	-	952 800,00	0,00	0,00	0,00	0,00	952 800,00	903 114,69	0,00	0,00	0,00	0,00	903 114,69	49 685,31	0,00	0,00	0,00	0,00	49 685,31	2025
505	Государственное бюджетное учреждение здравоохранения Нижегор	ФАП	Нижегородская область, Пильнинский муниципальный округ, с Наваты,	78	капитальный ремонт	188	57,6	7	посещений в смену	-	576 000,00	0,00	0,00	0,00	576 000,00	0,00	545 963,54	0,00	0,00	0,00	545 963,54	0,00	30 036,46	0,00	0,00	0,00	30 036,46	0,00	2024

	одской области "Пильнинская центральная районная больница"		ул Пролетарская, д.8																							
506	Государственное бюджетное учреждение здравоохранения Нижегородской области "Пильнинская центральная районная больница"	ФАП	Нижегородская область, Пильнинский муниципальный округ, с Каменка, ул Советская, д.7	75	капитальный ремонт	301	89,3	7	посещений в смену	-	1 071 600,00	0,00	0,00	0,00	0,00	1 071 600,00	1 015 719,67	0,00	0,00	0,00	0,00	1 015 719,67	55 880,33	0,00	0,00	0,00	0,00	55 880,33	2025
507	Государственное бюджетное учреждение здравоохранения Нижегородской области "Пильнинская центральная районная больница"	ФАП	Нижегородская область, Пильнинский муниципальный округ, с. Большое Андосово, ул.Давыдова, 57	79	капитальный ремонт	214	59,1	7	посещений в смену	-	1 358 294,07	0,00	1 358 294,07	0,00	0,00	0,00	1 287 463,61	0,00	1 287 463,61	0,00	0,00	0,00	70 830,46	0,00	70 830,46	0,00	0,00	0,00	2022

508	Государственное бюджетное учреждение здравоохранения Нижегородской области "Починковская центральная районная больница"	ФАП	Нижегородская область, Починковский муниципальный округ, с. Василев Майдан, ул.1 Мая, 23а	80	капитальный ремонт	168	46,8	6	посещений в смену	-	2 739 657,61	0,00	0,00	2 739 657,61	0,00	0,00	2 596 793,69	0,00	0,00	2 596 793,69	0,00	0,00	142 863,92	0,00	0,00	142 863,92	0,00	0,00	2023
509	Государственное бюджетное учреждение здравоохранения Нижегородской области "Починковская центральная районная больница"	ЦРБ	Нижегородская область, Починковский муниципальный округ, с. Починки, ул.Луначарского,45	61	выборочный ремонт	19418	3358,6	325	посещений в смену	входных групп, кровли, внутренних помещений, инженерных сетей	62 200 000,00	0,00	10000000,00	6300000,00	15900000,00	30000000,00	58 956 479,39	0,00	9478533,66	5971476,21	15070868,53	28435600,99	3 243 520,61	0,00	5214466,34	3285233,79	8291311,47	15643901,01	2025
510	Государственное бюджетное учреждение здравоохранения Нижегор	ФАП	Нижегородская область, Починковский муниципальный округ, с. Криуша,	80	капитальный ремонт	288	73,6	6	посещений в смену	-	2 050 000,00	0,00	0,00	0,00	0,00	20500000,00	1 943 099,40	0,00	0,00	0,00	0,00	1943099,40	106 900,60	0,00	0,00	0,00	0,00	1069000,60	2025

	одской области "Починковская центральная районная больница"		ул.Советская, 2																							
511	Государственное бюджетное учреждение здравоохранения Нижегородской области "Починковская центральная районная больница"	ВА	Нижегородская область, Починковский муниципальный округ, с. Василевка, ул.Кооперативная, 31а	73	капитальный ремонт	1500	230,7	25	посещений в смену	-	5 774 302,60	0,00	3 300 000,00	2 474 302,60	0,00	0,00	5 473 192,16	0,00	3 127 916,11	2 345 276,05	0,00	0,00	301 110,44	0,00	172 083,89	129 026,55	0,00	0,00	2023
512	Государственное бюджетное учреждение здравоохранения Нижегородской области "Починковская центральная районная больница"	ФАП	Нижегородская область, Починковский муниципальный округ, с. Тагаево, ул.1-е Мая, 49	80	капитальный ремонт	521	111,2	11	посещений в смену	-	3 100 000,00	0,00	3 100 000,00	0,00	0,00	0,00	2 938 345,44	0,00	2 938 345,44	0,00	0,00	0,00	161 654,56	0,00	161 654,56	0,00	0,00	0,00	2022

513	Государственное бюджетное учреждение здравоохранения Нижегородской области "Семеновская центральная районная больница"	стационар	Нижегородская область, городской округ Семеновский, г. Семенов, ул.Гагарина, 11, лит. Д	79	выборочный ремонт	43302	1581,9	26	посещений в смену	входных групп, кровли, внутренних помещений, инженерных сетей, фасад, отмостка, цоколь	35 369 519,27	12000000,00	5695000,00	6338519,27	11336000,00	0,00	33 525 117,91	11374240,40	5398024,92	6007986,83	10744865,76	0,00	1 844 401,36	625759,60	296975,08	330532,44	591134,24	0,00	2024
514	Государственное бюджетное учреждение здравоохранения Нижегородской области "Семеновская центральная районная больница"	ФП	Нижегородская область, городской округ Семеновский, д. Богоявление, д. 192, пом. 8	60	капитальный ремонт	586	78,1	10	посещений в смену	-	2 200 000,00	0,00	0,00	0,00	0,00	2200000,00	2 085 277,41	0,00	0,00	0,00	0,00	2085277,41	114 722,59	0,00	0,00	0,00	0,00	114722,59	2025
515	Государственное бюджетное учреждение здравоохранения Нижегор	поликлиника	Нижегородская область, городской округ Семеновский, г. Семенов, ул.3	79	капитальный ремонт	8663	368,4	170	посещений в смену	-	11 405 000,00	0,00	4205000,00	7200000,00	0,00	0,00	10 810 267,64	0,00	3985723,41	6824544,24	0,00	0,00	594 732,36	0,00	219276,59	375455,76	0,00	0,00	2023

	одской области "Семеновская центральная районная больница"		Интернационал, 22																							
516	Государственное бюджетное учреждение здравоохранения Нижегородской области "Семеновская центральная районная больница"	стационар	Нижегородская область, городской округ Семеновский, г. Семенов, ул. Гагарина, д. 11, лит В	63	выборочный ремонт	43302	6322,8	237	посещений в смену	входных групп, кровли, внутренних помещений, инженерных сетей	34 764 000,00	0,00	11400000,00	8000000,00	7364000,00	8000000,00	32 951 174,43	0,00	10805528,38	7582826,93	6979992,19	7582826,93	1 812 825,57	0,00	594471,62	417173,07	384007,81	417173,07	2025
517	Государственное бюджетное учреждение здравоохранения Нижегородской области "Семеновская центральная районная больница"	УБ	Нижегородская область, городской округ Семеновский, с. Ильино-Заборское, ул.Больничная, 14	58	капитальный ремонт	1508	1733,6	70	посещений в смену	-	26 398 000,00	2039800000,00	6000000000,00	0,00	0,00	0,00	25 021 433,17	1933431 2,97	5687120,20	0,00	0,00	0,00	1 376 566,83	1063687,03	312879,80	0,00	0,00	0,00	2022

518	Государственное бюджетное учреждение здравоохранения Нижегородской области "Семеновская центральная районная больница"	ФАП	Нижегородская область, городской округ Семеновский, г. Семенов, д.Малое Зиновьево, ул. Колхозная, д.129	70	капитальный ремонт	644	84,9	10	посещений в смену	-	2 114 564,27	0,00	0,00	2 114 564,27	0,00	0,00	2 004 296,86	0,00	0,00	2 004 296,86	0,00	0,00	110 267,41	0,00	0,00	110 267,41	0,00	0,00	2023
519	Государственное бюджетное учреждение здравоохранения Нижегородской области "Семеновская центральная районная больница"	ФАП	Нижегородская область, городской округ Семеновский, г. Семенов, д. Хахалы, ул. Береговая, д. 11А	63	выборочный ремонт	350	172,8	10	посещений в смену	крыльца, инженерных сетей, внутренних помещений	1 885 750,26	0,00	0,00	1 885 750,26	0,00	0,00	1 787 414,73	0,00	0,00	1 787 414,73	0,00	0,00	98 335,53	0,00	0,00	98 335,53	0,00	0,00	2023
520	Государственное бюджетное учреждение здравоохранения Нижегор	поликлиника	Нижегородская область, городской округ Семеновский, г. Семенов, ул.Гагар	75	капитальный ремонт	43302	1770,4	500	посещений в смену	-	49 724 404,04	20800000,00	9744404,08	89999999,96	10180000,00	0,00	47 131 443,76	1971535 0,02	9236266,21	8530680,26	9649147,27	0,00	2 592 960,28	1084649,98	508137,87	469319,70	530852,73	0,00	2024

	одской области "Семеновская центральная районная больница"		ина, 16																							
521	Государственное бюджетное учреждение здравоохранения Нижегородской области "Семеновская центральная районная больница"	ВА	Нижегородская область, городской округ Семеновский, п/ст. Тарасиха, ул.1 Мая, 2А	79	капитальный ремонт	1324	76,4	20	посещений в смену	-	2 100 000,00	0,00	2 100 000,00	0,00	0,00	0,00	1 990 492,07	0,00	1 990 492,07	0,00	0,00	0,00	109 507,93	0,00	109 507,93	0,00	0,00	0,00	2022
522	Государственное бюджетное учреждение здравоохранения Нижегородской области "Семеновская центральная районная больница"	ФАП	Нижегородская область, городской округ Семеновский, д. Шалдеж, ул.Новая деревня, 2а	64	капитальный ремонт	299	152,1	10	посещений в смену	-	4 250 000,00	0,00	4 250 000,00	0,00	0,00	0,00	4 028 376,81	0,00	4 028 376,81	0,00	0,00	0,00	221 623,19	0,00	221 623,19	0,00	0,00	0,00	2022

523	Государственное бюджетное учреждение здравоохранения Нижегородской области "Семеновская центральная районная больница"	ФАП	Нижегородская область, городской округ Семеновский,п Керженец, ул.Полевая, д.1а	70	капитальный ремонт	523	73,4	9	посещений в смену	-	2 500 000,00	0,00	0,00	0,00	0,00	2 500 000,00	2 369 633,42	0,00	0,00	0,00	0,00	2 369 633,42	130 366,58	0,00	0,00	0,00	0,00	130 366,58	2025
524	Государственное бюджетное учреждение здравоохранения Нижегородской области "Сергачская центральная районная больница"	ЦРБ	Нижегородская область, Сергачский муниципальный округ, г. Сергач, ул.Казакова, 11	65	выборочный ремонт	17421	3299,9	40	посещений в смену	входных групп, внутренних помещений, инженерных сетей	66 995 000,00	40 000 000,00	10 000 000,00	11 800 000,00	3 520 400,00	1 674 600,00	63 501 436,28	3 791 413 4,65	9 478 533,66	11 184 669,72	3 336 822,99	1 587 275,25	3 493 563,72	2 085 865,35	521 466,34	615 330,28	183 577,01	87 324,75	2025
525	Государственное бюджетное учреждение здравоохранения Нижегор	стационар	Нижегородская область, Сергачский муниципальный округ, г. Сергач,	67	выборочный ремонт	17421	3270	85	посещений в смену	входных групп, внутренних помещений, инженерных	40 827 415,00	0,00	0,00	0,00	20 014 600,00	20 812 815,00	38 698 402,75	0,00	0,00	0,00	18 970 905,99	19 727 496,76	2 129 012,25	0,00	0,00	0,00	1 043 694,01	1 085 318,24	2025

	одской области "Сергачская центральная районная больница"		ул.Казакова, 11						сетей																	
526	Государственное бюджетное учреждение здравоохранения Нижегородской области "Сергачская центральная районная больница"	ВА	Нижегородская область, Сергачский муниципальный округ, с. Сосновка, ул.Советская, 1	41	капитальный ремонт	1698	417,1	25	посещений в смену	-	5 937 700,00	0,00	0,00	0,00	0,00	5 937 700,00	5 628 068,93	0,00	0,00	0,00	0,00	5 628 068,93	309 631,07	0,00	0,00	0,00	0,00	309 631,07	2025
527	Государственное бюджетное учреждение здравоохранения Нижегородской области "Сергачская центральная районная больница"	поликлиника	Нижегородская область, Сергачский муниципальный округ, г. Сергач, п.Юбилейный, 26, пом.6	67	капитальный ремонт	35000	90,9	25	посещений в смену	-	706 409,68	0,00	0,00	706 409,68	0,00	0,00		0,00	0,00	669 572,79	0,00	0,00	706 409,68	0,00	0,00	36836,89	0,00	0,00	2023

528	Государственное бюджетное учреждение здравоохранения Нижегородской области "Сергачская центральная районная больница"	ФАП	Нижегородская область, Сергачский муниципальный округ, с. Абаимово, ул.Молодежная, 12, пом.2	60	капитальный ремонт	211	155,6	15	посещений в смену	-	4 668 000,00	0,00	0,00	2669000,00	1999000,00	0,00	4 424 579,51	0,00	0,00	2529820,63	1894758,88	0,00	243 420,49	0,00	0,00	139 179,37	104 241,12	0,00	2024
529	Государственное бюджетное учреждение здравоохранения Нижегородской области "Сергачская центральная районная больница"	ФАП	Нижегородская область, Сергачский муниципальный округ, с. Акузово, ул.Школьная, 16Б	41	капитальный ремонт	464	153,9	15	посещений в смену	-	2 190 870,00	0,00	0,00	0,00	0,00	2190870,00	2 076 623,50	0,00	0,00	0,00	0,00	2076623,50	114 246,50	0,00	0,00	0,00	0,00	114 246,50	2025
530	Государственное бюджетное учреждение здравоохранения Нижегор	ФАП	Нижегородская область, Сергачский муниципальный округ, с. Ачка,	41	капитальный ремонт	545	177,9	15	посещений в смену	-	2 532 530,00	0,00	0,00	0,00	0,00	2532530,00	2 400 467,09	0,00	0,00	0,00	0,00	2400467,09	132 062,91	0,00	0,00	0,00	0,00	132 062,91	2025

	одской области "Сергачская центральная районная больница"		ул.Зеленая, 13А																							
531	Государственное бюджетное учреждение здравоохранения Нижегородской области "Сергачская центральная районная больница"	ФАП	Нижегородская область, Сергачский муниципальный округ, с. Кузьминка, ул.Центральная, 4А	75	капитальный ремонт	843	39,9	15	посещений в смену	-	1 197 000,00	0,00	0,00	0,00	0,00	1 197 000,00	1 134 580,48	0,00	0,00	0,00	0,00	1 134 580,48	62 419,52	0,00	0,00	0,00	0,00	62 419,52	2025
532	Государственное бюджетное учреждение здравоохранения Нижегородской области "Сергачская центральная районная больница"	ФАП	Нижегородская область, Сергачский муниципальный округ, с. Воскресенское, ул.Заречная, 24	75	капитальный ремонт	439	154,9	15	посещений в смену	-	2 321 000,00	0,00	0,00	0,00	0,00	2 321 000,00	2 199 967,66	0,00	0,00	0,00	0,00	2 199 967,66	121 032,34	0,00	0,00	0,00	0,00	121 032,34	2025

533	Государственное бюджетное учреждение здравоохранения Нижегородской области "Сергачская центральная районная больница"	ФАП	Нижегородская область, Сергачский муниципальный округ, д. Вязовка, ул.Овражная, 38А	68	капитальный ремонт	99	40,8	15	посещений в смену	-	795 000,00	0,00	0,00	0,00	0,00	795 000,00	753 543,43	0,00	0,00	0,00	0,00	753 543,43	41 456,57	0,00	0,00	0,00	0,00	41 456,57	2025
534	Государственное бюджетное учреждение здравоохранения Нижегородской области "Сергачская центральная районная больница"	ФАП	Нижегородская область, Сергачский муниципальный округ, г. Сергач, ул.Строителей, 6А	73	капитальный ремонт	2246	113,7	15	посещений в смену	-	1 696 500,00	0,00	0,00	0,00	0,00	1 696 500,00	1 608 033,24	0,00	0,00	0,00	0,00	1 608 033,24	88 466,76	0,00	0,00	0,00	0,00	88 466,76	2025
535	Государственное бюджетное учреждение здравоохранения Нижегор	ФАП	Нижегородская область, Сергачский муниципальный округ, д. Каменка,	69	капитальный ремонт	250	41,4	15	посещений в смену	-	1 121 000,00	0,00	0,00	0,00	0,00	1 121 000,00	1 062 543,62	0,00	0,00	0,00	0,00	1 062 543,62	58 456,38	0,00	0,00	0,00	0,00	58 456,38	2025

	одской области "Сергачская центральная районная больница"		ул.Прудовая, 1А																							
536	Государственное бюджетное учреждение здравоохранения Нижегородской области "Сергачская центральная районная больница"	ФАП	Нижегородская область, Сергачский муниципальный округ, с. Камкино, ул.Почтовая, 62	65	капитальный ремонт	671	110,2	15	посещений в смену	-	1 644 300,00	0,00	0,00	0,00	0,00	1 644 300,00	1 558 555,29	0,00	0,00	0,00	0,00	1 558 555,29	85 744,71	0,00	0,00	0,00	0,00	85 744,71	2025
537	Государственное бюджетное учреждение здравоохранения Нижегородской области "Сергачская центральная районная больница"	ФАП	Нижегородская область, Сергачский муниципальный округ, г. Сергач, ул.Шапкина, 30А	65	капитальный ремонт	571	51	15	посещений в смену	-	1 050 000,00	0,00	0,00	0,00	0,00	1 050 000,00	995 246,03	0,00	0,00	0,00	0,00	995 246,03	54 753,97	0,00	0,00	0,00	0,00	54 753,97	2025

538	Государственное бюджетное учреждение здравоохранения Нижегородской области "Сергачская центральная районная больница"	УБ	Нижегородская область, Сергачский муниципальный округ, с. Кочко-Пожарки, ул.Кооперативная, 14	79	выборочный ремонт	931	633,6	50	посещений в смену	кровли, инженерных сетей, внутренних помещений	9 453 900,00	0,00	0,00	0,00	0,00	9453900,00	8 960 910,94	0,00	0,00	0,00	0,00	8960910,94	492 989,06	0,00	0,00	0,00	0,00	492989,06	2025
539	Государственное бюджетное учреждение здравоохранения Нижегородской области "Сергачская центральная районная больница"	ФАП	Нижегородская область, Сергачский муниципальный округ, с. Лопатино, ул.Ивлиева, 44	76	капитальный ремонт	280	145,5	15	посещений в смену	-	2 619 000,00	0,00	0,00	0,00	0,00	2619000,00	2 482 427,97	0,00	0,00	0,00	0,00	2482427,97	136 572,03	0,00	0,00	0,00	0,00	136572,03	2025
540	Государственное бюджетное учреждение здравоохранения Нижегор	ФАП	Нижегородская область, Сергачский муниципальный округ, с. Луговое,	73	капитальный ремонт	142	68,6	15	посещений в смену	-	1 500 000,00	0,00	0,00	0,00	0,00	1500000,00	1 421 780,05	0,00	0,00	0,00	0,00	1421780,05	78 219,95	0,00	0,00	0,00	0,00	78219,95	2025

	одской области "Сергачская центральная районная больница"		ул.Луговая, 2																							
541	Государственное бюджетное учреждение здравоохранения Нижегородской области "Сергачская центральная районная больница"	ВА	Нижегородская область, Сергачский муниципальный округ, с. Пица, ул.Центральная, 15а	55	капитальный ремонт	1720	212,5	25	посещений в смену	-	3 180 000,00	0,00	0,00	0,00	0,00	3180000,00	3014173,71	0,00	0,00	0,00	0,00	3014173,71	165826,29	0,00	0,00	0,00	0,00	165826,29	2025
542	Государственное бюджетное учреждение здравоохранения Нижегородской области "Сергачская центральная районная больница"	поликлиника	Нижегородская область, Сергачский муниципальный округ, г. Сергач, ул.Казакова, 11	60	выборочный ремонт	28750	916,1	350	посещений в смену	входных групп, внутренних помещений, инженерных сетей	13 700 000,00	0,00	13700000,00	0,00	0,00	0,00	12985591,12	0,00	12985591,12	0,00	0,00	0,00	714408,88	0,00	714408,88	0,00	0,00	0,00	2022

543	Государственное бюджетное учреждение здравоохранения Нижегородской области "Сергачская центральная районная больница"	ВА	Нижегородская область, Сергачский муниципальный округ, с. Старая Березовка, ул.Садовая, 1б	76	выборочный ремонт	1560	449,2	25	посещений в смену	кровли, инженерных сетей, внутренних помещений	7 219 000,00	0,00	0,00	0,00	0,00	72190000,00	6842553,45	0,00	0,00	0,00	0,00	6842553,45	376446,55	0,00	0,00	0,00	0,00	3764466,55	2025
544	Государственное бюджетное учреждение здравоохранения Нижегородской области "Сергачская центральная районная больница"	ФАП	Нижегородская область, Сергачский муниципальный округ, с. Шубино, ул.Ленина, 67	60	капитальный ремонт	525	71,9	15	посещений в смену	-	2 076 000,00	2076000,00	0,00	0,00	0,00	0,00	1967743,59	1967743,59	0,00	0,00	0,00	0,00	108256,41	108256,41	0,00	0,00	0,00	0,00	2021
545	Государственное бюджетное учреждение здравоохранения Нижегор	стационар (перинатальный центр)	Нижегородская область, Сергачский муниципальный округ, г. Сергач,	41	капитальный ремонт	25000	1944	24	посещений в смену	-	10 000 000,00	0,00	0,00	0,00	0,00	100000000,00	9478533,66	0,00	0,00	0,00	0,00	9478533,66	521466,34	0,00	0,00	0,00	0,00	5214466,34	2025

	одской области "Сергачская центральная районная больница"		ул.Казакова, 11																							
546	Государственное бюджетное учреждение здравоохранения Нижегородской области "Сеченовская центральная районная больница"	ЦРБ	Нижегородская область, Сеченовский муниципальный округ, с. Сеченово, ул.Больничная, 1	50	капитальный ремонт	8873	1956,7	225	посещений в смену	-	15 628 691,72	10000000,00	31000000,00	2528691,72	0,00	0,00	14 813 708,06	9478533,66	2938345,44	2396828,96	0,00	0,00	814 983,66	521466,34	1616654,56	1318862,76	0,00	0,00	2023
547	Государственное бюджетное учреждение здравоохранения Нижегородской области "Сеченовская центральная районная больница"	ОВОП	Нижегородская область, Сеченовский муниципальный округ, с. Васильевка, ул.Колхозная, 35	60	капитальный ремонт	1624	311	21	посещений в смену	-	6 470 000,00	0,00	64700000,00	0,00	0,00	0,00	6 132 611,28	0,00	6132611,28	0,00	0,00	0,00	337 388,72	0,00	337388,72	0,00	0,00	0,00	2022

548	Государственное бюджетное учреждение здравоохранения Нижегородской области "Сеченовская центральная районная больница"	УБ	Нижегородская область, Сеченовский муниципальный округ, с. Верхнее Талызино, ул.Больничная, 2Б	60	выборочный ремонт	1694	1989,7	21	посещений в смену	кровли, инженерных сетей, внутренних помещений	36 491 497,52	0,00	0,00	1616497,52	20450000,00	14425000,00	34 588 588,77	0,00	0,00	1532202,62	1938360 1,34	1367291 3,43	1 902 908,75	0,00	0,00	842944,90	1066398,66	752086,57	2025
549	Государственное бюджетное учреждение здравоохранения Нижегородской области "Сеченовская центральная районная больница"	ФАП	Нижегородская область, Сеченовский муниципальный округ, с. Красный Остров, ул.Советская, 29	79	капитальный ремонт	333	50,2	21	посещений в смену	-	979 036,57	0,00	0,00	979036,57	0,00	0,00	927 983,11	0,00	0,00	927983,11	0,00	0,00	51 053,46	0,00	0,00	51053,46	0,00	0,00	2023
550	Государственное бюджетное учреждение здравоохранения Нижегор	ВА	Нижегородская область, Сеченовский муниципальный округ, с. Кочетовк	78	капитальный ремонт	1792	662,4	21	посещений в смену	-	17 500 000,00	17500000,00	0,00	0,00	0,00	0,00	16 587 433,91	16587433,91	0,00	0,00	0,00	0,00	912 566,09	912566,09	0,00	0,00	0,00	0,00	2021

	одской области "Сеченовская центральная районная больница"		а, ул.Колхозная, 21																							
551	Государственное бюджетное учреждение здравоохранения Нижегородской области "Сокольская центральная районная больница"	ФАП	Нижегородская область, городской округ Сокольский, д. Кореново, ул.Школьная, 1	60	капитальный ремонт	172	44,3	20	посещений в смену	-	1 200 000,00	1 200 000,00	0,00	0,00	0,00	0,00	1 137 424,04	1 137 424,04	0,00	0,00	0,00	0,00	62 575,96	62 575,96	0,00	0,00	0,00	0,00	2021
552	Государственное бюджетное учреждение здравоохранения Нижегородской области "Сокольская центральная районная больница"	ФАП	Нижегородская область, городской округ Сокольский, с. Гари, ул.Старые Гари, 10	79	капитальный ремонт	280	70,8	50	посещений в смену	-	2 053 000,00	0,00	0,00	2 053 000,00	0,00	0,00	1 945 942,96	0,00	0,00	1 945 942,96	0,00	0,00	107 057,04	0,00	0,00	107 057,04	0,00	0,00	2023

553	Государственное бюджетное учреждение здравоохранения Нижегородской области "Сокольская центральная районная больница"	ЦРБ	Нижегородская область, городской округ Сокольский, рп. Сокольское, ул.Докучаева, 52, лит.Б	63	выборочный ремонт	10583	1427,6	382	посещений в смену	входных групп, внутренних помещений, инженерных сетей	31 341 446,23	5 283 000,00	0,00	4 490 446,23	10 700 000,00	10 868 000,00	29 707 095,32	5 007 509,33	0,00	4 256 284,58	10 142 031,02	10 301 270,39	1 634 350,91	27 549 0,67	0,00	23 416 1,65	55 796 8,98	56 672 9,61	2025
554	Государственное бюджетное учреждение здравоохранения Нижегородской области "Сокольская центральная районная больница"	ФАП	Нижегородская область, городской округ Сокольский, п. Запашка, ул.Почтовая, 15	79	капитальный ремонт	115	83,3	35	посещений в смену	-	2 415 000,00	0,00	0,00	2 415 000,00	0,00	0,00	2 289 065,88	0,00	0,00	2 289 065,88	0,00	0,00	125 934,12	0,00	0,00	125 934,12	0,00	0,00	2023
555	Государственное бюджетное учреждение здравоохранения Нижегор	ФАП	Нижегородская область, городской округ Сокольский, д. Куртюга, ул.Придо	60	капитальный ремонт	108	52	15	посещений в смену	-	1 500 000,00	1 500 000,00	0,00	0,00	0,00	0,00	1 421 780,05	1 421 780,05	0,00	0,00	0,00	0,00	78 219,95	78 219,95	0,00	0,00	0,00	0,00	2021

	одской области "Сокольская центральная районная больница"		рожная, 9, п.1																							
556	Государственное бюджетное учреждение здравоохранения Нижегородской области "Сокольская центральная районная больница"	ФАП	Нижегородская область, городской округ Сокольский, д. Кудрино, ул.Поселковая, 1	60	капитальный ремонт	250	50	29	посещений в смену	-	800 000,00	800000,00	0,00	0,00	0,00	0,00	758 282,69	758282,69	0,00	0,00	0,00	0,00	41 717,31	41717,31	0,00	0,00	0,00	0,00	2021
557	Государственное бюджетное учреждение здравоохранения Нижегородской области "Сокольская центральная районная больница"	ФАП	Нижегородская область, городской округ Сокольский, д. Ковригино, ул.Молодежная, 2	79	капитальный ремонт	81	41,9	10	посещений в смену	-	1 215 000,00	0,00	0,00	0,00	0,00	1215000,00	1 151 641,84	0,00	0,00	0,00	0,00	1151641,84	63 358,16	0,00	0,00	0,00	0,00	63358,16	2025

558	Государственное бюджетное учреждение здравоохранения Нижегородской области "Сокольская центральная районная больница"	ФАП	Нижегородская область, городской округ Сокольский, д. Боталово, ул.Центральная, 15	65	капитальный ремонт	187	40,8	25	посещений в смену	-	1 140 000,00	1 140 000,00	0,00	0,00	0,00	0,00	1 080 552,84	1 080 552,84	0,00	0,00	0,00	0,00	59 447,16	59 447,16	0,00	0,00	0,00	0,00	2021
559	Государственное бюджетное учреждение здравоохранения Нижегородской области "Сокольская центральная районная больница"	ФАП	Нижегородская область, городской округ Сокольский, д. Березово, ул.Школьная, 1	60	капитальный ремонт	210	49	32	посещений в смену	-	1 380 000,00	0,00	0,00	0,00	0,00	1 380 000,00	1 308 037,65	0,00	0,00	0,00	0,00	1 308 037,65	71 962,35	0,00	0,00	0,00	0,00	71 962,35	2025
560	Государственное бюджетное учреждение здравоохранения Нижегор	ФАП	Нижегородская область, городской округ Сокольский, д. Молчаново,	78	капитальный ремонт	110	27	10	посещений в смену	-	810 000,00	0,00	0,00	0,00	0,00	810 000,00	767 761,23	0,00	0,00	0,00	0,00	767 761,23	42 238,77	0,00	0,00	0,00	0,00	42 238,77	2025

	одской области "Сокольская центральная районная больница"		ул.Центральная, 17																							
561	Государственное бюджетное учреждение здравоохранения Нижегородской области "Сокольская центральная районная больница"	ФАП	Нижегородская область, городской округ Сокольский, д. Хмелевка, 11-1	60	капитальный ремонт	51	56,7	10	посещений в смену	-	1 700 000,00	0,00	0,00	0,00	0,00	1 700 000,00	1 611 350,72	0,00	0,00	0,00	0,00	1 611 350,72	88 649,28	0,00	0,00	0,00	0,00	88 649,28	2025
562	Государственное бюджетное учреждение здравоохранения Нижегородской области "Сокольская центральная районная больница"	ОВОП	Нижегородская область, городской округ Сокольский, с. Пелегово, ул.Школьная, 13, кв.1	60	капитальный ремонт	1226	76,8	20	посещений в смену	-	1 793 500,00	193 500,00	0,00	1 600 000,00	0,00	0,00	1 699 975,01	183 409,63	0,00	1 516 565,39	0,00	0,00	93 524,99	10 090,37	0,00	83 434,61	0,00	0,00	2023

563	Государственное бюджетное учреждение здравоохранения Нижегородской области "Сокольская центральная районная больница"	ОВОП	Нижегородская область, городской округ Сокольский, с. Георгиевское, ул.Луговая, 5	71	капитальный ремонт	1230	65,6	20	посещений в смену	-	1 902 000,00	0,00	0,00	1 902 000,00	0,00	0,00	1 802 817,10	0,00	0,00	1 802 817,10	0,00	0,00	99 182,90	0,00	0,00	99 182,90	0,00	0,00	2023
564	Государственное бюджетное учреждение здравоохранения Нижегородской области "Сокольская центральная районная больница"	ФАП	Нижегородская область, городской округ Сокольский, с. Мамонтово, ул.Центральная, 43	60	капитальный ремонт	72	39,4	15	посещений в смену	-	1 143 000,00	0,00	0,00	0,00	0,00	1 143 000,00	1 083 396,40	0,00	0,00	0,00	0,00	1 083 396,40	59 603,60	0,00	0,00	0,00	0,00	59 603,60	2025
565	Государственное бюджетное учреждение здравоохранения Нижегор	ФАП	Нижегородская область, городской округ Сокольский, д. Селянцево,	60	капитальный ремонт	101	50	22	посещений в смену	-	1 500 000,00	1 080 000,00	0,00	420 000,00	0,00	0,00	1 421 780,05	1 023 681,64	0,00	398 098,41	0,00	0,00	78 219,95	56 318,36	0,00	21 901,59	0,00	0,00	2023

	одской области "Сокольская центральная районная больница"		ул.Большое Бухарино, 24																							
566	Государственное бюджетное учреждение здравоохранения Нижегородской области "Сокольская центральная районная больница"	ФАП	Нижегородская область, городской округ Сокольский, д. Пушкарево, ул.Новая, 16	60	капитальный ремонт	275	61,9	35	посещений в смену	-	1 106 000,00	1 106 000,00	0,00	0,00	0,00	0,00	1 048 325,82	1 048 325,82	0,00	0,00	0,00	0,00	57 674,18	57 674,18	0,00	0,00	0,00	0,00	2021
567	Государственное бюджетное учреждение здравоохранения Нижегородской области "Сокольская центральная районная больница"	ФАП	Нижегородская область, городской округ Сокольский, д. Мурзино, ул.Школьная, 10	79	капитальный ремонт	385	67,37	40	посещений в смену	-	1 953 000,00	0,00	0,00	0,00	0,00	1 953 000,00	1 851 157,62	0,00	0,00	0,00	0,00	1 851 157,62	101 842,38	0,00	0,00	0,00	0,00	101 842,38	2025

568	Государственное бюджетное учреждение здравоохранения Нижегородской области "Сокольская центральная районная больница"	ФАП	Нижегородская область, городской округ Сокольский, д. Вилеж, ул.Школьная, 19-1	60	капитальный ремонт	100	58,8	10	посещений в смену	-	896 000,00	635 000,00	0,00	261 000,00	0,00	0,00	849 276,62	601 886,89	0,00	247 389,73	0,00	0,00	46 723,38	33 113,11	0,00	13 610,27	0,00	0,00	2023
569	Государственное бюджетное учреждение здравоохранения Нижегородской области "Сокольская центральная районная больница"	ФАП	Нижегородская область, городской округ Сокольский, д. Никольское, ул.Школьная, 3	60	капитальный ремонт	143	81	15	посещений в смену	-	2 349 000,00	0,00	0,00	0,00	0,00	2 349 000,00	2 226 507,56	0,00	0,00	0,00	0,00	222 650 7,56	122 492,44	0,00	0,00	0,00	0,00	122 492,44	2025
570	Государственное бюджетное учреждение здравоохранения Нижегор	ЦРБ	Нижегородская область, городской округ Сокольский, рп. Сокольское,	60	выборочный ремонт	10583	3059	300	посещений в смену	кровли, инженерных сетей, внутренних помещений	26 500 000,00	0,00	0,00	0,00	0,00	26 500 000,00	25 118 114,21	0,00	0,00	0,00	0,00	251 181 14,21	1 381 885,79	0,00	0,00	0,00	0,00	1 381 885,79	2025

	одской области "Сокольская центральная районная больница"		ул.Докучаева, 52, лит. А																						
571	Государственное бюджетное учреждение здравоохранения Нижегородской области "Сосновская центральная районная больница"	ЦРБ	Нижегородская область, Сосновский муниципальный округ, рп. Сосновское, ул.Профсоюзная, 24	63	выборочный ремонт	16753	8811,4	500	посещений в смену	входных групп, внутренних помещений, инженерных сетей	58 176 000,00	0,00	25200000,00	16000000,00	14676000,00	2300000,00	55 142 317,44	0,00	23885904,83	15165653,86	13910696,00	2180062,74	3 033 682,56	0,00	1314095,17	834346,14	765304,00	119937,26	2025
572	Государственное бюджетное учреждение здравоохранения Нижегородской области "Сосновская центральная районная больница"	ФАП	Нижегородская область, Сосновский муниципальный округ, д. Богданово, ул.Молодежная, 6	60	капитальный ремонт	181	140,9	7	посещений в смену	-	3 350 000,00	0,00	3350000,00	0,00	0,00	0,00	3 175 308,78	0,00	3175308,78	0,00	0,00	0,00	174 691,22	0,00	174691,22	0,00	0,00	0,00	2022

573	Государственное бюджетное учреждение здравоохранения Нижегородской области "Сосновская центральная районная больница"	ФАП	Нижегородская область, Сосновский муниципальный округ, с. Венец, ул.Школьная, 1	70	капитальный ремонт	202	69,2	8	посещений в смену	-	1 550 000,00	0,00	0,00	0,00	0,00	1 550 000,00	1 469 172,72	0,00	0,00	0,00	0,00	1 469 172,72	80 827,28	0,00	0,00	0,00	0,00	80 827,28	2025
574	Государственное бюджетное учреждение здравоохранения Нижегородской области "Сосновская центральная районная больница"	ФАП	Нижегородская область, Сосновский муниципальный округ, с. Виткулово, ул.Белова, 35а	70	капитальный ремонт	1011	109,2	23	посещений в смену	-	2 250 000,00	0,00	2 250 000,00	0,00	0,00	0,00	2 132 670,07	0,00	2 132 670,07	0,00	0,00	0,00	117 329,93	0,00	117 329,93	0,00	0,00	0,00	2022
575	Государственное бюджетное учреждение здравоохранения Нижегор	ФАП	Нижегородская область, Сосновский муниципальный округ, д. Волчиха,	70	капитальный ремонт	179	96,8	7	посещений в смену	-	2 250 000,00	0,00	0,00	0,00	0,00	2 250 000,00	2 132 670,07	0,00	0,00	0,00	0,00	2 132 670,07	117 329,93	0,00	0,00	0,00	0,00	117 329,93	2025

	одской области "Сосновская центральная районная больница"		ул.Ленина, 1б																							
576	Государственное бюджетное учреждение здравоохранения Нижегородской области "Сосновская центральная районная больница"	ФАП	Нижегородская область, Сосновский муниципальный округ, с. Глядково, ул.Ворошилова, 52, кв.1	70	капитальный ремонт	95	79,6	4	посещений в смену	-	1 527 842,13	0,00	0,00	1 527 842,13	0,00	0,00	1 448 170,31	0,00	0,00	1 448 170,31	0,00	0,00	79 671,82	0,00	0,00	79 671,82	0,00	0,00	2023
577	Государственное бюджетное учреждение здравоохранения Нижегородской области "Сосновская центральная районная больница"	ФАП	Нижегородская область, Сосновский муниципальный округ, с. Давыдково, ул.Центральная, 14, пом.1	70	капитальный ремонт	520	141,5	11	посещений в смену	-	2 652 881,14	0,00	0,00	2 652 881,14	0,00	0,00	2 514 542,32	0,00	0,00	2 514 542,32	0,00	0,00	138 338,82	0,00	0,00	138 338,82	0,00	0,00	2023

578	Государственное бюджетное учреждение здравоохранения Нижегородской области "Сосновская центральная районная больница"	УБ	Нижегородская область, Сосновский муниципальный округ, с. Елизарово, ул.Школьная, 43	60	капитальный ремонт	1063	1103,57	30	посещений в смену	-	25 494 000,00	0,00	0,00	145000000,00	109940000,00	0,00	24 164 573,72	0,00	0,00	13743873,81	10420069,91	0,00	1 329 426,28	0,00	0,00	756126,19	573300,09	0,00	2024
579	Государственное бюджетное учреждение здравоохранения Нижегородской области "Сосновская центральная районная больница"	ФАП	Нижегородская область, Сосновский муниципальный округ, с. Крутые, ул.Школьная, 21Б, пом.2	70	капитальный ремонт	441	64,2	9	посещений в смену	-	1 692 617,82	0,00	0,00	1692617,82	0,00	0,00	1 604 353,50	0,00	0,00	1604353,50	0,00	0,00	88 264,32	0,00	0,00	88264,32	0,00	0,00	2023
580	Государственное бюджетное учреждение здравоохранения Нижегор	ФАП	Нижегородская область, Сосновский муниципальный округ, д. Малахов	70	капитальный ремонт	420	96,4	10	посещений в смену	-	2 650 000,00	0,00	2650000,00	0,00	0,00	0,00	2 511 811,42	0,00	2511811,42	0,00	0,00	0,00	138 188,58	0,00	138188,58	0,00	0,00	0,00	2022

	одской области "Сосновская центральная районная больница"		о, ул.Совхозная, 7, пом.2																							
581	Государственное бюджетное учреждение здравоохранения Нижегородской области "Сосновская центральная районная больница"	ФАП	Нижегородская область, Сосновский муниципальный округ, с. Матюшево, ул.Младенцева, 1а	70	капитальный ремонт	96	51,3	4	посещений в смену	-	900 000,00	0,00	0,00	0,00	0,00	900 000,00	853 068,03	0,00	0,00	0,00	0,00	853 068,03	46 931,97	0,00	0,00	0,00	0,00	46 931,97	2025
582	Государственное бюджетное учреждение здравоохранения Нижегородской области "Сосновская центральная районная больница"	ФАП	Нижегородская область, Сосновский муниципальный округ, с. Николаевка, ул.Школьная, 16, пом.1	70	капитальный ремонт	190	77,8	7	посещений в смену	-	1 715 291,04	0,00	0,00	1 715 291,04	0,00	0,00	1 625 844,39	0,00	0,00	1 625 844,39	0,00	0,00	89 446,65	0,00	0,00	89 446,65	0,00	0,00	2023

583	Государственное бюджетное учреждение здравоохранения Нижегородской области "Сосновская центральная районная больница"	ФАП	Нижегородская область, Сосновский муниципальный округ, с. Панино, ул.Советская, 56, пом.1	75	капитальный ремонт	371	120,1	9	посещений в смену	-	3 500 000,00	3 500 000,00	0,00	0,00	0,00	0,00	0,00	3 317 486,78	3 317 486,78	0,00	0,00	0,00	0,00	182 513,22	182 513,22	0,00	0,00	0,00	0,00	2021
584	Государственное бюджетное учреждение здравоохранения Нижегородской области "Сосновская центральная районная больница"	УБ	Нижегородская область, Сосновский муниципальный округ, с. Рожок, ул.Мира, 63	70	капитальный ремонт	342	250,3	9	посещений в смену	-	2 719 500,67	0,00	0,00	2 719 500,67	0,00	0,00	2 577 687,86	0,00	0,00	2 577 687,86	0,00	0,00	141 812,81	0,00	0,00	141 812,81	0,00	0,00	2023
585	Государственное бюджетное учреждение здравоохранения Нижегор	ФАП	Нижегородская область, Сосновский муниципальный округ, д. Рыльков	70	капитальный ремонт	318	85,9	9	посещений в смену	-	1 941 377,41	0,00	0,00	1 941 377,41	0,00	0,00	1 840 141,11	0,00	0,00	1 840 141,11	0,00	0,00	101 236,30	0,00	0,00	101 236,30	0,00	0,00	2023

	одской области "Сосновская центральная районная больница"		о, ул.Школьная, 7, часть здания №3																							
586	Государственное бюджетное учреждение здравоохранения Нижегородской области "Сосновская центральная районная больница"	ВА	Нижегородская область, Сосновский муниципальный округ, с. Селитьба, пер.Северный, 10, пом.1	70	капитальный ремонт	740	217,4	30	посещений в смену	-	5 153 404,00	0,00	0,00	5153404,00	0,00	0,00	4884671,33	0,00	0,00	4884671,33	0,00	0,00	268732,67	0,00	0,00	26873 2,67	0,00	0,00	2023
587	Государственное бюджетное учреждение здравоохранения Нижегородской области "Сосновская центральная районная больница"	ФАП	Нижегородская область, Сосновский муниципальный округ, с. Суруловo, ул.Новая, д.13, кв. 20	70	капитальный ремонт	315	46,1	9	посещений в смену	-	981 207,44	0,00	0,00	981207,44	0,00	0,00	930040,78	0,00	0,00	930040,78	0,00	0,00	51166,66	0,00	0,00	51166,66	0,00	0,00	2023

588	Государственное бюджетное учреждение здравоохранения Нижегородской области "Сосновская центральная районная больница"	ФАП	Нижегородская область, Сосновский муниципальный округ, с. Яковское, ул.Молодежная, д. 19, кв. 3	60	капитальный ремонт	350	49,3	9	посещений в смену	-	1 400 000,00	0,00	0,00	0,00	0,00	1 400 000,00	1 326 994,71	0,00	0,00	0,00	0,00	1 326 994,71	73 005,29	0,00	0,00	0,00	0,00	73 005,29	2025
589	Государственное бюджетное учреждение здравоохранения Нижегородской области "Спасская центральная районная больница"	стационар	Нижегородская область, Спасский муниципальный округ, с. Спасское, ул.Советская, 1	45	капитальный ремонт	9313	3169,19	87	посещений в смену	-	54 735 626,72	25 000 000,00	13 507 000,00	6 228 626,72	0,00	10 000 000,00	51 881 348,05	2 369 633 4,16	1 280 265 5,42	5 903 824,80	0,00	9 478 533,66	2 854 278,67	1 303 665,84	704 344,58	324 801,92	0,00	521 466,34	2025
590	Государственное бюджетное учреждение здравоохранения Нижегор	ВА	Нижегородская область, Спасский муниципальный округ, с. Базлово,	70	капитальный ремонт	263	384,5	10	посещений в смену	-	8 400 000,00	0,00	4 400 000,00	4 000 000,00	0,00	0,00	7 961 968,28	0,00	4 170 554,81	3 791 413,47	0,00	0,00	438 031,72	0,00	229 445,19	208 586,53	0,00	0,00	2023

	одской области "Спасская центральная районная больница"		ул.Молодежная, 13																							
591	Государственное бюджетное учреждение здравоохранения Нижегородской области "Спасская центральная районная больница"	ФАП	Нижегородская область, Спасский муниципальный округ, с. Бронский Ватрас, ул.Центральная, 93	78	капитальный ремонт	574	110,9	10	посещений в смену	-	3 000 000,00	0,00	3000000,00	0,00	0,00	0,00	0,00	2843560,10	0,00	2843560,10	0,00	0,00	0,00	156439,90	0,00	156439,90	0,00	0,00	0,00	2022
592	Государственное бюджетное учреждение здравоохранения Нижегородской области "Спасская центральная районная больница"	поликлиника	Нижегородская область, Спасский муниципальный округ, с. Спасское, ул.Советская, 1/1	45	капитальный ремонт	9313	749,3	300	посещений в смену	-	7 333 254,90	0,00	0,00	7333254,90	0,00	0,00	0,00	6950850,34	0,00	0,00	6950850,34	0,00	0,00	382404,56	0,00	0,00	382404,56	0,00	0,00	2023

593	Государственное бюджетное учреждение здравоохранения Нижегородской области "Тонкинская центральная районная больница"	ФАП	Нижегородская область, Тонкинский муниципальный округ, д. Трошково, ул.Село, д 8а	60	капитальный ремонт	193	56,4	7	посещений в смену	-	1 066 500,00	0,00	0,00	0,00	0,00	1 066 500,00	1 010 885,62	0,00	0,00	0,00	0,00	1 010 885,62	55 614,38	0,00	0,00	0,00	0,00	55 614,38	2025
594	Государственное бюджетное учреждение здравоохранения Нижегородской области "Тонкинская центральная районная больница"	ФАП	Нижегородская область, Тонкинский муниципальный округ, д. Вая, д.118, пом 2	60	капитальный ремонт	142	47,3	4	посещений в смену	-	1 215 000,00	0,00	0,00	0,00	0,00	1 215 000,00	1 151 641,84	0,00	0,00	0,00	0,00	1 151 641,84	63 358,16	0,00	0,00	0,00	0,00	63 358,16	2025
595	Государственное бюджетное учреждение здравоохранения Нижегор	ФАП	Нижегородская область, Тонкинский муниципальный округ, д. Степанов	74	капитальный ремонт	82	169,5	3	посещений в смену	-	4 661 000,00	0,00	0,00	0,00	0,00	4 661 000,00	4 417 944,54	0,00	0,00	0,00	0,00	4 417 944,54	243 055,46	0,00	0,00	0,00	0,00	243 055,46	2025

	одской области "Тонкинская центральная районная больница"		ское, ул.Центральная, 4																							
596	Государственное бюджетное учреждение здравоохранения Нижегородской области "Тонкинская центральная районная больница"	ФАП	Нижегородская область, Тонкинский муниципальный округ, с. Бердники, ул.Труда, 72	75	выборочный ремонт	385	119,6	7	посещений в смену	кровли, инженерных сетей, внутренних помещений	1 500 000,00	1 500 000,00	0,00	0,00	0,00	0,00	1 421 780,05	1 421 780,05	0,00	0,00	0,00	0,00	78 219,95	78 219,95	0,00	0,00	0,00	0,00	2021
597	Государственное бюджетное учреждение здравоохранения Нижегородской области "Тонкинская центральная районная больница"	стационар	Нижегородская область, Тонкинский муниципальный округ, рп. Тонкино, ул.Больничная, 1А-13	71	капитальный ремонт	7935	1814,6	45	посещений в смену	-	19 519 000,00	0,00	10 000 000,00	0,00	0,00	9 519 000,00	18 501 149,86	0,00	9 478 533,66	0,00	0,00	9 022 616,19	1 017 850,14	0,00	521 466,34	0,00	0,00	496 383,81	2025

598	Государственное бюджетное учреждение здравоохранения Нижегородской области "Тонкинская центральная районная больница"	ФАП	Нижегородская область, Тонкинский муниципальный округ, с. Пахутино, ул.Молодежная, 20А	76	капитальный ремонт	230	33,8	6	посещений в смену	-	603 000,00	0,00	0,00	0,00	0,00	603 000,00	571 555,58	0,00	0,00	0,00	0,00	571 555,58	31 444,42	0,00	0,00	0,00	0,00	31 444,42	2025
599	Государственное бюджетное учреждение здравоохранения Нижегородской области "Тонкинская центральная районная больница"	ФАП	Нижегородская область, Тонкинский муниципальный округ, с. Пакали, ул.Центральная, 51б	70	капитальный ремонт	313	42,5	7	посещений в смену	-	1 040 000,00	0,00	0,00	0,00	0,00	1 040 000,00	985 767,50	0,00	0,00	0,00	0,00	985 767,50	54 232,50	0,00	0,00	0,00	0,00	54 232,50	2025
600	Государственное бюджетное учреждение здравоохранения Нижегор	ФАП	Нижегородская область, Тонкинский муниципальный округ, с. Большое	78	капитальный ремонт	172	62,2	5	посещений в смену	-	1 542 000,00	0,00	0,00	0,00	0,00	1 542 000,00	1 461 589,89	0,00	0,00	0,00	0,00	1 461 589,89	80 410,11	0,00	0,00	0,00	0,00	80 410,11	2025

	одской области "Тонкинская центральная районная больница"		Сидорово, ул.Специалистов, 5																							
601	Государственное бюджетное учреждение здравоохранения Нижегородской области "Тонкинская центральная районная больница"	ФАП	Нижегородская область, Тонкинский муниципальный округ, д. Кодочиги, ул.Заречная, 3	73	капитальный ремонт	356	42,9	7	посещений в смену	-	1 179 000,00	0,00	0,00	0,00	0,00	1 179 000,00	1 117 519,12	0,00	0,00	0,00	0,00	1 117 519,12	61 480,88	0,00	0,00	0,00	0,00	61 480,88	2025
602	Государственное бюджетное учреждение здравоохранения Нижегородской области "Тонкинская центральная районная больница"	ФАП	Нижегородская область, Тонкинский муниципальный округ, д. Восточное Егоровское, 31А	71	капитальный ремонт	132	64,9	4	посещений в смену	-	974 000,00	0,00	0,00	0,00	0,00	974 000,00	923 209,18	0,00	0,00	0,00	0,00	923 209,18	50 790,82	0,00	0,00	0,00	0,00	50 790,82	2025

603	Государственное бюджетное учреждение здравоохранения Нижегородской области "Тонкинская центральная районная больница"	ФАП	Нижегородская область, Тонкинский муниципальный округ, с. Большое Содомово, ул.Школьная, 8	74	капитальный ремонт	363	34,1	7	посещений в смену	-	395 000,00	0,00	0,00	395 000,00	0,00	0,00	374 402,08	0,00	0,00	37 440 2,08	0,00	0,00	20 597,92	0,00	0,00	20 597,92	0,00	0,00	2023
604	Государственное бюджетное учреждение здравоохранения Нижегородской области "Тонкинская центральная районная больница"	ФАП	Нижегородская область, Тонкинский муниципальный округ, с. Вязовка, ул.Советская, 53а	72	капитальный ремонт	305	197,7	7	посещений в смену	-	5 436 000,00	0,00	0,00	0,00	0,00	5 436 000,00	5 152 530,90	0,00	0,00	0,00	0,00	5 152 530,90	283 469,10	0,00	0,00	0,00	0,00	283 469,10	2025
605	Государственное бюджетное учреждение здравоохранения Нижегор	ФАП	Нижегородская область, Тонкинский муниципальный округ, д. Большое	72	капитальный ремонт	228	49,7	6	посещений в смену	-	746 000,00	0,00	0,00	0,00	0,00	746 000,00	707 098,61	0,00	0,00	0,00	0,00	707 098,61	38 901,39	0,00	0,00	0,00	0,00	38 901,39	2025

	одской области "Тонкинская центральная районная больница"		Ларионово, ул.Молодежная, 3А																							
606	Государственное бюджетное учреждение здравоохранения Нижегородской области "Тонкинская центральная районная больница"	ЦРБ	Нижегородская область, Тонкинский муниципальный округ, рп. Тонкино, ул.Больничная, 1а	78	выборочный ремонт	7935	1718	50	посещений в смену	входных групп, внутренних помещений, инженерных сетей	35 390 200,00	14990200,00	20400000,00	0,00	0,00	0,00	33 544 720,21	14208511,53	19336208,67	0,00	0,00	0,00	1 845 479,79	781688,47	1063791,33	0,00	0,00	0,00	2022
607	Государственное бюджетное учреждение здравоохранения Нижегородской области "Тонкинская центральная районная больница"	поликлиника	Нижегородская область, Тонкинский муниципальный округ, рп. Тонкино, ул.Больничная, 1а	72	капитальный ремонт	7935	1084	225	посещений в смену	-	15 660 000,00	0,00	0,00	48200000,00	54200000,00	54200000,00	14 843 383,72	0,00	0,00	45686653,23	51373655,25	51373655,25	816 616,28	0,00	0,00	2513466,77	2826344,75	2826344,75	2025

608	Государственное бюджетное учреждение здравоохранения Нижегородской области "Тоншаевская центральная районная больница"	поликлиника	Нижегородская область, Тоншаевский муниципальный округ, рп. Тоншаево, ул.Центральная, 22	70	капитальный ремонт	355	43,3	30	посещений в смену	-	22 405 733,13	0,00	3 600 000,00	7 599 733,13	6 206 000,00	5 000 000,00	21 237 349,57	0,00	3 412 272,12	7 203 432,63	5 882 377,99	4 739 266,83	1 168 383,56	0,00	187 727,88	396 300,50	323 622,01	260 733,17	2022
609	Государственное бюджетное учреждение здравоохранения Нижегородской области "Тоншаевская центральная районная больница"	УБ	Нижегородская область, Тоншаевский муниципальный округ, с. Ошминское, ул.Центральная, 36д	79	капитальный ремонт	1199	127,8	50	посещений в смену	-	2 784 394,13	0,00	0,00	2 784 394,13	0,00	0,00	2 639 197,35	0,00	0,00	2 639 197,35	0,00	0,00	145 196,78	0,00	0,00	145 196,78	0,00	0,00	2023
610	Государственное бюджетное учреждение здравоохранения Нижегор	стационар	Нижегородская область, Тоншаевский муниципальный округ, рп.	70	капитальный ремонт	9613	558,6	300	посещений в смену	-	14 800 000,00	1 700 000,00	13 100 000,00	0,00	0,00	0,00	14 028 229,82	1 611 350,72	12 416 879,10	0,00	0,00	0,00	771 770,18	88 649,28	683 120,90	0,00	0,00	0,00	2022

	одской области "Тоншаевская центральная районная больница"		Тоншаево, ул.Заречная, 2Б																							
611	Государственное бюджетное учреждение здравоохранения Нижегородской области "Тоншаевская центральная районная больница"	ФАП	Нижегородская область, Тоншаевский муниципальный округ, д. Кодочиги, ул.Центральная, 1, помещение 1	70	капитальный ремонт	234	115,55	30	посещений в смену	-	1 105 923,40	0,00	0,00	1 105 923,40	0,00	0,00	1 048 253,22	0,00	0,00	1 048 253,22	0,00	0,00	57 670,18	0,00	0,00	57 670,18	0,00	0,00	2023
612	Государственное бюджетное учреждение здравоохранения Нижегородской области "Тоншаевская центральная районная больница"	ФАП	Нижегородская область, Тоншаевский муниципальный округ, п. Кировский, ул.Центральная, 3, помещение 1	78	капитальный ремонт	488	57	30	посещений в смену	-	2 000 000,00	0,00	2 000 000,00	0,00	0,00	0,00	1 895 706,73	0,00	1 895 706,73	0,00	0,00	0,00	104 293,27	0,00	104 293,27	0,00	0,00	0,00	2022

613	Государственное бюджетное учреждение здравоохранения Нижегородской области "Тоншаевская центральная районная больница"	ФАП	Нижегородская область, Тоншаевский муниципальный округ, д. Большой Одошнур, ул.Центральная, 25, помещение 1	79	капитальный ремонт	137	32,1	15	посещений в смену	-	772 575,66	0,00	0,00	772 575,66	0,00	0,00	732 288,44	0,00	0,00	732 288,44	0,00	0,00	40 287,22	0,00	0,00	40 287,22	0,00	0,00	2023
614	Государственное бюджетное учреждение здравоохранения Нижегородской области "Тоншаевская центральная районная больница"	УБ	Нижегородская область, Тоншаевский муниципальный округ, п. Буреполом, ул.Больничная, 15	79	капитальный ремонт	2055	852,8	30	посещений в смену	-	21 120 533,50	0,00	0,00	7 536 533,50	10 000 000,00	3 584 000,00	20 019 168,78	0,00	0,00	7 143 528,65	9 478 533,66	3 397 106,47	1 101 364,72	0,00	0,00	393 004,85	521 466,34	186 893,53	2025
615	Государственное бюджетное учреждение здравоохранения Нижегор	ФАП	Нижегородская область, Тоншаевский муниципальный округ, д. Большая	79	капитальный ремонт	240	58,75	20	посещений в смену	-	2 170 000,00	470 000,00	1 700 000,00	0,00	0,00	0,00	2 056 841,80	445 491,08	1 611 350,72	0,00	0,00	0,00	113 158,20	245 08,92	886 49,28	0,00	0,00	0,00	2022

	одской области "Тоншаевская центральная районная больница"		Куверба, ул.Центральная, 11А, помещение 2																							
616	Государственное бюджетное учреждение здравоохранения Нижегородской области "Тоншаевская центральная районная больница"	ФАП	Нижегородская область, Тоншаевский муниципальный округ, с. Вякшенер, ул.Центральная, 19, помещение 1	75	капитальный ремонт	288	49,7	20	посещений в смену	-	1 313 400,00	857 000,00	456 400,00	0,00	0,00	0,00	1 244 910,61	812 310,33	432 600,28	0,00	0,00	0,00	68 489,39	44 689,67	23 799,72	0,00	0,00	0,00	2022
617	Государственное бюджетное учреждение здравоохранения Нижегородской области "Тоншаевская центральная районная больница"	ФАП	Нижегородская область, Тоншаевский муниципальный округ, д. Гагаринское, ул.Центральная, 22, помещение 3	79	капитальный ремонт	355	582,2	300	посещений в смену	-	1 290 000,00	0,00	1 290 000,00	0,00	0,00	0,00	1 222 730,84	0,00	1 222 730,84	0,00	0,00	0,00	67 269,16	0,00	67 269,16	0,00	0,00	0,00	2025

618	Государственное бюджетное учреждение здравоохранения Нижегородской области "Тоншаевская центральная районная больница"	ФАП	Нижегородская область, Тоншаевский муниципальный округ, д. Сухой Овраг, ул.Гаражная, 2, помещение2	75	капитальный ремонт	185	87,2	30	посещений в смену	-	1 605 280,00	0,00	0,00	1605280,00	0,00	0,00	1 521 570,05	0,00	0,00	1521570,05	0,00	0,00	83 709,95	0,00	0,00	83709,95	0,00	0,00	2023
619	Государственное бюджетное учреждение здравоохранения Нижегородской области "Тоншаевская центральная районная больница"	ГБ	Нижегородская область, Тоншаевский муниципальный округ, рп. Пижма, ул.Калинина, 10	60	капитальный ремонт	4402	901,6	250	посещений в смену	-	15 972 000,00	0,00	0,00	0,00	0,00	15972000,00	15 139 113,97	0,00	0,00	0,00	0,00	15139113,97	832 886,03	0,00	0,00	0,00	0,00	832886,03	2025
620	Государственное бюджетное учреждение здравоохранения Нижегор	стационар	Нижегородская область, Тоншаевский муниципальный округ, рп.	75	капитальный ремонт	11039	980	40	посещений в смену	-	30 792 861,25	0,00	13000000,00	17792861,25	0,00	0,00	29 187 117,20	0,00	12322093,76	16865023,43	0,00	0,00	1 605 744,05	0,00	677906,24	927837,82	0,00	0,00	2023

	одской области "Тоншаевская центральная районная больница"		Тоншаево, ул.Заречная, 2В																							
621	Государственное бюджетное учреждение здравоохранения Нижегородской области "Тоншаевская центральная районная больница"	ФАП	Нижегородская область, Тоншаевский муниципальный округ, рп. Тоншаево,д.Большие Ашкаты, ул.Большеашкатская, д.20	65	капитальный ремонт	103	46,2	20	посещений в смену	-	1 386 000,00	0,00	0,00	0,00	0,00	1 386 000,00	1 313 724,77	0,00	0,00	0,00	0,00	1 313 724,77	72 275,23	0,00	0,00	0,00	0,00	72 275,23	2025
622	Государственное бюджетное учреждение здравоохранения Нижегородской области "Тоншаевская центральная районная больница"	ФАП	Нижегородская область, Тоншаевский муниципальный округ, рп. Шайгино, ул.Вокзальная, 51	73	капитальный ремонт	876	53,9	50	посещений в смену	-	1 617 000,00	0,00	0,00	0,00	0,00	1 617 000,00	1 532 678,89	0,00	0,00	0,00	0,00	1 532 678,89	84 321,11	0,00	0,00	0,00	0,00	84 321,11	2025

623	Государственное бюджетное учреждение здравоохранения Нижегородской области "Уразовская центральная районная больница"	ЦРБ	Нижегородская область, Краснооктябрьский муниципальный округ, с. Уразовка, ул.Кооперативная, д.29 А	50	выборочный ремонт	5298	5366,7	150	посещений в смену	входных групп, кровли, внутренних помещений, инженерных сетей	58 027 132,36	11489 000,00	15274 000,00	12193 132,36	10000 000,00	9071 000,00	55 001 212,75	10889 887,33	14477 512,32	11557 301,55	9478 533,66	8597 977,89	3 025 919,61	5991 12,67	7964 87,68	6358 30,81	5214 66,34	4730 22,11	2025
624	Государственное бюджетное учреждение здравоохранения Нижегородской области "Уразовская центральная районная больница"	ВА	Нижегородская область, Краснооктябрьский муниципальный округ, с. Кечасово, ул.Советская, 67 а	58	капитальный ремонт	408	284,4	50	посещений в смену	-	2 370 000,00	0,00	0,00	0,00	0,00	2370 000,00	2 246 412,48	0,00	0,00	0,00	0,00	2246 412,48	123 587,52	0,00	0,00	0,00	0,00	123 587,52	2025
625	Государственное бюджетное учреждение здравоохранения Нижегор	ФАП	Нижегородская область, Краснооктябрьский муниципальный округ, с.	40	капитальный ремонт	339	114,4	7	посещений в смену	-	456 000,00	0,00	0,00	0,00	456 000,00	0,00	432 221,14	0,00	0,00	0,00	432 221,14	0,00	23 778,86	0,00	0,00	0,00	23778,86	0,00	2024

	одской области "Уразовская центральная районная больница"		Маресево, ул.Центральная, 1а																							
626	Государственное бюджетное учреждение здравоохранения Нижегородской области "Уразовская центральная районная больница"	ФАП	Нижегородская область, Краснооктябрьский муниципальный округ, с. Ендовищи, ул.Центральная, 36	62	капитальный ремонт	342	47,5	7	посещений в смену	-	1 392 000,00	0,00	0,00	0,00	0,00	1 392 000,00	1 319 411,89	0,00	0,00	0,00	0,00	1 319 411,89	72 588,11	0,00	0,00	0,00	0,00	72 588,11	2025
627	Государственное бюджетное учреждение здравоохранения Нижегородской области "Уразовская центральная районная больница"	ВА	Нижегородская область, Краснооктябрьский муниципальный округ, с. Медяна, ул.Им Ленина, 68А	55	капитальный ремонт	1318	591,9	25	посещений в смену	-	8 890 000,00	0,00	0,00	0,00	0,00	8 890 000,00	8 426 416,43	0,00	0,00	0,00	0,00	8 426 416,43	463 583,57	0,00	0,00	0,00	0,00	463 583,57	2025

628	Государственное бюджетное учреждение здравоохранения Нижегородской области "Уразовская центральная районная больница"	УБ	Нижегородская область, Краснооктябрьский муниципальный округ, с. Салганы, ул.1 Мая, 1а	40	выборочный ремонт	2714	1891,5	100	посещений в смену	кровли	4 705 000,00	0,00	0,00	4705000,00	0,00	0,00	4 459 650,09	0,00	0,00	4459650,09	0,00	0,00	245 349,91	0,00	0,00	245349,91	0,00	0,00	2023
629	Государственное бюджетное учреждение здравоохранения Нижегородской области "Уренская центральная районная больница"	ФАП	Нижегородская область, Уренский муниципальный округ, д. Вязовая, ул.Школьная, 2	60	капитальный ремонт	322	76,2	8	посещений в смену	-	2 100 000,00	0,00	0,00	2100000,00	0,00	0,00	1 990 492,07	0,00	0,00	1990492,07	0,00	0,00	109 507,93	0,00	0,00	109507,93	0,00	0,00	2022
630	Государственное бюджетное учреждение здравоохранения Нижегор	ФАП	Нижегородская область, Уренский муниципальный округ, с. Семенов	79	капитальный ремонт	544	66,7	10	посещений в смену	-	1 458 250,00	0,00	0,00	1458250,00	0,00	0,00	1 382 207,17	0,00	0,00	1382207,17	0,00	0,00	76 042,83	0,00	0,00	76042,83	0,00	0,00	2023

	одской области "Уренская центральная районная больница"		о, ул.Школьная, 4																							
631	Государственное бюджетное учреждение здравоохранения Нижегородской области "Уренская центральная районная больница"	ФАП	Нижегородская область, Уренский муниципальный округ, д. Минеево, ул.Репина, 14	60	капитальный ремонт	277	114,3	6	посещений в смену	-	2 590 245,30	0,00	0,00	2 590 245,30	0,00	0,00	2 455 172,73	0,00	0,00	2 455 172,73	0,00	0,00	135 072,57	0,00	0,00	135 072,57	0,00	0,00	2023
632	Государственное бюджетное учреждение здравоохранения Нижегородской области "Уренская центральная районная больница"	ФАП	Нижегородская область, Уренский муниципальный округ, д. Ломы, ул.Комсомольская, 2, пом. 2	79	капитальный ремонт	236	59,5	5	посещений в смену	-	1 190 250,00	0,00	0,00	1 190 250,00	0,00	0,00	1 128 182,47	0,00	0,00	1 128 182,47	0,00	0,00	62 067,53	0,00	0,00	62 067,53	0,00	0,00	2023

633	Государственное бюджетное учреждение здравоохранения Нижегородской области "Уренская центральная районная больница"	ФАП	Нижегородская область, Уренский муниципальный округ, п. Атазик, ул.Школьная, 1	60	капитальный ремонт	37	36,4	2	посещений в смену	-	1 055 000,00	0,00	0,00	0,00	0,00	1 055 000,00	999 985,30	0,00	0,00	0,00	0,00	999 985,30	55 014,70	0,00	0,00	0,00	0,00	55 014,70	2025
634	Государственное бюджетное учреждение здравоохранения Нижегородской области "Уренская центральная районная больница"	ФАП	Нижегородская область, Уренский муниципальный округ, с. Большое Горево, ул.Советская, 12	79	капитальный ремонт	750	112,7	15	посещений в смену	-	3 100 000,00	0,00	3 100 000,00	0,00	0,00	0,00	2 938 345,44	0,00	2 938 345,44	0,00	0,00	0,00	161 654,56	0,00	161 654,56	0,00	0,00	0,00	2022
635	Государственное бюджетное учреждение здравоохранения Нижегор	ФАП	Нижегородская область, Уренский муниципальный округ, д. Большая	60	капитальный ремонт	288	60,7	7	посещений в смену	-	1 700 000,00	0,00	1 700 000,00	0,00	0,00	0,00	1 611 350,72	0,00	1 611 350,72	0,00	0,00	0,00	88 649,28	0,00	88 649,28	0,00	0,00	0,00	2022

	одской области "Уренская центральная районная больница"		Козляна, ул.Новая, 3																							
636	Государственное бюджетное учреждение здравоохранения Нижегородской области "Уренская центральная районная больница"	ФАП	Нижегородская область, Уренский муниципальный округ, д. Титково, ул.Строителей, д.5, пом. 1	79	капитальный ремонт	260	64,1	6	посещений в смену	-	1 273 415,00	0,00	0,00	1 273 415,00	0,00	0,00	1 207 010,69	0,00	0,00	1 207 010,69	0,00	0,00	66 404,31	0,00	0,00	66 404,31	0,00	0,00	2023
637	Государственное бюджетное учреждение здравоохранения Нижегородской области "Уренская центральная районная больница"	стационар (хирургический корпус)	Нижегородская область, Уренский муниципальный округ, г. Урень, ул.Ленина, 61	45	выборочный ремонт	28055	3641,5	87	посещений в смену	входных групп, внутренних помещений, инженерных сетей	27 000 000,00	0,00	0,00	27 000 000,00	0,00	0,00	25 592 040,89	0,00	0,00	25 592 040,89	0,00	0,00	1 407 959,11	0,00	0,00	1 407 959,11	0,00	0,00	2023

638	Государственное бюджетное учреждение здравоохранения Нижегородской области "Уренская центральная районная больница"	стационар (терапевтический корпус и родильное отделение)	Нижегородская область, Уренский муниципальный округ, г. Урень, ул.Ленина, 61	45	выборочный ремонт	28055	2466,8	87	посещений в смену	входных групп, кровли, фасада, отмостки	30 500 000,00	0,00	0,00	30500000,00	0,00	0,00	28 909 527,67	0,00	0,00	28909527,67	0,00	0,00	1 590 472,33	0,00	0,00	1590472,33	0,00	0,00	2023
639	Государственное бюджетное учреждение здравоохранения Нижегородской области "Уренская центральная районная больница"	ВА	Нижегородская область, Уренский муниципальный округ, р.п.Арья, ул.Юбилейная, д.22б	70	выборочный ремонт	6927	294,4	90	посещений в смену	кровли, инженерных сетей, внутренних помещений	5 000 000,00	0,00	0,00	0,00	0,00	5000000,00	4 739 266,83	0,00	0,00	0,00	0,00	4739266,83	260 733,17	0,00	0,00	0,00	0,00	260733,17	2025
640	Государственное бюджетное учреждение здравоохранения Нижегор	УБ	Нижегородская область, Уренский муниципальный округ, р.п.Арья,	70	выборочный ремонт	6927	536	25	посещений в смену	кровли, инженерных сетей, внутренних помещений	8 000 000,00	0,00	0,00	0,00	0,00	8000000,00	7 582 826,93	0,00	0,00	0,00	0,00	7582826,93	417 173,07	0,00	0,00	0,00	0,00	417173,07	2025

	одской области "Уренская центральная районная больница"		ул.Юбилейная, д.22																							
641	Государственное бюджетное учреждение здравоохранения Нижегородской области "Уренская центральная районная больница"	поликлиника (Женская консультация)	Нижегородская область, Уренский муниципальный округ, г. Урень, ул.Ленина, 61	61	капитальный ремонт	11000	199,9	30	посещений в смену	-	8 000 000,00	0,00	8000000,00	0,00	0,00	0,00	7 582 826,93	0,00	7582826,93	0,00	0,00	0,00	417 173,07	0,00	417173,07	0,00	0,00	0,00	2022
642	Государственное бюджетное учреждение здравоохранения Нижегородской области "Уренская центральная районная больница"	УБ	Нижегородская область, Уренский муниципальный округ, с.Карпунииха, ул.Больничная 6А	42	капитальный ремонт	1059	857,5	30	посещений в смену	-	12 000 000,00	0,00	0,00	0,00	0,00	12000000,00	11 374 240,40	0,00	0,00	0,00	0,00	11374240,40	625 759,60	0,00	0,00	0,00	0,00	625759,60	2025

643	Государственное бюджетное учреждение здравоохранения Нижегородской области "Уренская центральная районная больница"	поликлиника	Нижегородская область, Уренский муниципальный округ, г. Урень, ул.Ленина, 61	74	выборочный ремонт	28055	1871,1	550	посещений в смену	входных групп, внутренних помещений, инженерных сетей	21 723 000,00	0,00	21723000,00	0,00	0,00	0,00	20590218,68	0,00	20590218,68	0,00	0,00	0,00	1 132 781,32	0,00	1132781,32	0,00	0,00	0,00	2022
644	Государственное бюджетное учреждение здравоохранения Нижегородской области "Уренская центральная районная больница"	УБ	Нижегородская область, Уренский муниципальный округ, п Уста, ул Мира, д.6А	50	капитальный ремонт	2369	730	38	посещений в смену	-	8 000 000,00	0,00	0,00	0,00	0,00	8000000,00	7582826,93	0,00	0,00	0,00	0,00	7582826,93	417 173,07	0,00	0,00	0,00	0,00	417173,07	2025
645	Государственное бюджетное учреждение здравоохранения Нижегор	ФАП	Нижегородская область, Уренский муниципальный округ, д Большое	75	капитальный ремонт	400	118,4	12	посещений в смену	-	2 300 000,00	0,00	0,00	0,00	0,00	2300000,00	2180062,74	0,00	0,00	0,00	0,00	2180062,74	119 937,26	0,00	0,00	0,00	0,00	119937,26	2025

	одской области "Уренская центральная районная больница"		Никитино, ул Молодежная, д.13, пом2																							
646	Государственное бюджетное учреждение здравоохранения Нижегородской области "Центральная городская больница г. Арзамаса"	поликлиника	Нижегородская область, городской округ г. Арзамас, ул.9 Мая, 2г	50	выборочный ремонт	12124	1571,4	300	посещений в смену	входных групп, кровля, внутренних помещений, инженерных сетей	16 800 000,00	12300000,00	4500000,00	0,00	0,00	0,00	15 923 936,55	11658596,41	4265340,15	0,00	0,00	0,00	876 063,45	641403,59	234659,85	0,00	0,00	0,00	2022
647	Государственное бюджетное учреждение здравоохранения Нижегородской области "Центральная городская больница г.	поликлиника	Нижегородская область, городской округ г. Арзамас, ул.Ступина, 15а	61	выборочный ремонт	17720	2163,35	250	посещений в смену	входных групп,кровли, внутренних помещений, инженерных сетей	37 222 420,00	0,00	12300000,00	9342960,00	10579460,00	5000000,00	35 281 396,10	0,00	11658596,41	8855756,09	10027776,78	4739266,83	1 941 023,90	0,00	641403,59	487203,91	551683,22	260733,17	2025

	Арзамаса "																									
648	Государственное бюджетное учреждение здравоохранения Нижегородской области "Центральная городская больница г. Арзамаса "	поликлиника	Нижегородская область, городской округ г. Арзамас, б-р.Комсомольский, 11	41	капитальный ремонт	14133	1000,1	200	посещений в смену	крылец, замена окон, инженерных сетей, внутренних помещений	10 064 648,32	0,00	2300000,00	776464 8,32	0,00	0,00	9 539 810,79	0,00	2180062,74	735974 8,05	0,00	0,00	524 837,53	0,00	119937,26	4049000,27	0,00	0,00	2023
649	Государственное бюджетное учреждение здравоохранения Нижегородской области "Центральная городская больница г. Арзамаса "	поликлиника	Нижегородская область, городской округ г. Арзамас, ул.Победы, 3Б	70	выборочный ремонт	17747	3588	200	посещений в смену	входных групп, фасада, внутренних помещений, инженерных сетей	93 978 200,00	6013000,00	2050000,00	1000000,00	2000000,00	3746520,00	89 077 553,23	5699442,29	1943099 4,01	947853 3,66	1895706 7,33	3551151 5,94	4 900 646,77	313557,71	1069005,99	5214636,34	1042932,67	1953684,06	2025

650	Государственное бюджетное учреждение здравоохранения Нижегородской области "Центральная городская больница г. Арзамаса"	поликлиника	Нижегородская область, городской округ г. Арзамас, ул.Карла Маркса, д.54б	41	капитальный ремонт	20628	758,9	100	посещений в смену	-	9 887 945,41	0,00	0,00	4504445,41	5383500,00	0,00	9372322,34	0,00	0,00	4269553,75	5102768,60	0,00	515623,07	0,00	0,00	234891,66	280731,40	0,00	2024
651	Государственное бюджетное учреждение здравоохранения Нижегородской области "Центральная городская больница г. Арзамаса"	поликлиника	Нижегородская область, городской округ г. Арзамас, ул.Кирова, 49	41	капитальный ремонт	20628	1900	400	посещений в смену	-	27 047 800,00	0,00	0,00	0,00	0,00	27047800,00	25637348,28	0,00	0,00	0,00	0,00	25637348,28	1 410 451,72	0,00	0,00	0,00	0,00	1410451,72	2025
652	Государственное бюджетное учреждение здравоох	УБ	Нижегородская область, городской округ г. Чкаловск, с.	62	выборочный ремонт	3218	422,8	30	посещений в смену	входных групп, внутренних помещений,	11 287 562,00	0,00	0,00	0,00	11287562,00	0,00	10698953,64	0,00	0,00	0,00	10698953,64	0,00	588608,36	0,00	0,00	0,00	588608,36	0,00	2024

	ранения Нижегородской области "Чкаловская центральная районная больница"		Пурех, ул.Ленина, 9						инженерных сетей																	
653	Государственное бюджетное учреждение здравоохранения Нижегородской области "Чкаловская центральная районная больница"	ЦРБ	Нижегородская область, городской округ г. Чкаловск, ул.Суворова, 30	60	капитальный ремонт	20575	3211,6	300	посещений в смену	-	82 389 438,00	0,00	10600000,00	12200000,00	1958943 8,00	40000000,00	78 093 106,16	0,00	10047245,68	11563811,07	18567914,75	37914134,65	4 296 331,84	0,00	552754,32	636188,93	1021523,25	2085865,35	2025
654	Государственное бюджетное учреждение здравоохранения Нижегородской области "Чкаловская центральная районная	ВА	Нижегородская область, городской округ г. Чкаловск, с. Пурех, ул.Ленина, 5	50	капитальный ремонт	3218	235,33	30	посещений в смену	-	3 529 000,00	0,00	0,00	0,00	0,00	3529000,00	3 344 974,53	0,00	0,00	0,00	0,00	3344974,53	184 025,47	0,00	0,00	0,00	0,00	184025,47	2025

	больница "																									
655	Государственное бюджетное учреждение здравоохранения Нижегородской области "Чкаловская центральная районная больница "	ФАП	Нижегородская область, городской округ г. Чкаловск, д. Высокая, ул.Школьная, 4	65	капитальный ремонт	495	165,7	7	посещений в смену	-	3 300 000,00	0,00	3300000,00	0,00	0,00	0,00	3127916,11	0,00	3127916,11	0,00	0,00	0,00	172083,89	0,00	172083,89	0,00	0,00	0,00	2022
656	Государственное бюджетное учреждение здравоохранения Нижегородской области "Чкаловская центральная районная больница "	УБ	Нижегородская область, городской округ г. Чкаловск, с. Катунки, ул.Набережная, 41	41	капитальный ремонт	1709	553,4	25	посещений в смену	-	10 700 020,00	0,00	0,00	0,00	28220000,00	7878020,00	10142049,98	0,00	0,00	0,00	26748422,20	7467207,78	557970,02	0,00	0,00	0,00	1471577,80	410812,22	2025
657	Государственное бюджетное	УБ	Нижегородская область, городско	63	капитальный ремо	1701	710,6	25	посещений в смен	инженерных сетей, внутре	7 000 000,00	0,00	0,00	7000000	0,00	0,00	6634973,56	0,00	0,00	663497	0,00	0,00	365026,44	0,00	0,00	3650026,	0,00	0,00	2023

	учреждение здравоохранения Нижегородской области "Чкаловская центральная районная больница"		й округ г. Чкаловск, с. Новинки, ул.Кооперативная, 6		нт				у	нних помещений. Входной группы			0,00						3,56						44			
658	Государственное бюджетное учреждение здравоохранения Нижегородской области "Чкаловская центральная районная больница"	ФАП	Нижегородская область, городской округ г. Чкаловск, с. Соломаты, ул.Советская, 25	61	капитальный ремонт	437	115,7	7	посещений в смену	-	3 364 000,00	0,00	0,00	3364000,00	0,00	0,00	3 188 578,72	0,00	0,00	3188578,72	0,00	0,00	175 421,28	0,00	0,00	175421,28	0,00	0,00	2023
659	Государственное бюджетное учреждение здравоохранения Нижегородской области "Шарангская	поликлиника	Нижегородская область, Шарангский муниципальный округ, рп. Шаранга, ул.Мягчилова, 4	60	выборочный ремонт	11708	1762	250	посещений в смену	входных групп, кровли, внутренних помещений, инженерных сетей	29 433 215,44	3500000,00	5450000,00	9212 15,44	9431000,00	10131000,00	27 898 372,34	3317486,78	5165800,85	8731777,16	8939205,10	9602702,45	1 534 843,10	1822513,22	2841919,15	4803828,28	4917947,90	5282977,55	2025

	центральная районная больница"																								
660	Государственное бюджетное учреждение здравоохранения Нижегородской области "Шарангская центральная районная больница"	стационар	Нижегородская область, Шарангский муниципальный округ, рп. Шаранга, ул.Медицинская, 1	45	выборочный ремонт	11708	7839	78	посещений в смену	входных групп, внутренних помещений, инженерных сетей	64 193 000,00	22750000,00	11839000,00	7839000,00	11765000,00	10000000,00	60 845 551,15	21563664,08	11221636,00	7430222,54	11151494,86	9478533,66	3 347 448,85	1186335,92	617364,00	408777,46	613505,14	521466,34	2025
661	Государственное бюджетное учреждение здравоохранения Нижегородской области "Шарангская центральная районная больница"	ФАП	Нижегородская область, Шарангский муниципальный округ, с.Большая Рутка, ул Свободы, д.12А	64	капитальный ремонт	559	46,6	10	посещений в смену	-	1 398 000,00	0,00	0,00	0,00	0,00	1398000,00	1 325 099,01	0,00	0,00	0,00	0,00	1325099,01	72 900,99	0,00	0,00	0,00	0,00	72900,99	2025

662	Государственное бюджетное учреждение здравоохранения Нижегородской области "Шарангская центральная районная больница"	ФАП	Нижегородская область, Шарангский муниципальный округ, с.Б.Устинское, ул Набережная, д2	79	капитальный ремонт	549	185	10	посещений в смену	-	5 500 000,00	0,00	0,00	0,00	0,00	5 500 000,00	5 213 193,51	0,00	0,00	0,00	0,00	5 213 193,51	286 806,49	0,00	0,00	0,00	0,00	286 806,49	2025
663	Государственное бюджетное учреждение здравоохранения Нижегородской области "Шарангская центральная районная больница"	ФАП	Нижегородская область, Шарангский муниципальный округ, с.Кушнур, ул Центральная, д33	73	капитальный ремонт	320	101	10	посещений в смену	-	3 000 000,00	0,00	0,00	0,00	0,00	3 000 000,00	2 843 560,10	0,00	0,00	0,00	0,00	2 843 560,10	156 439,90	0,00	0,00	0,00	0,00	156 439,90	2025
664	Государственное бюджетное учреждение здравоохранения Нижегор	ФАП	Нижегородская область, Шарангский муниципальный округ, с.Старая	76	капитальный ремонт	384	110,5	8	посещений в смену	-	3 315 000,00	0,00	0,00	0,00	0,00	3 315 000,00	3 142 133,91	0,00	0,00	0,00	0,00	3 142 133,91	172 866,09	0,00	0,00	0,00	0,00	172 866,09	2025

	одской области "Шарангская центральная районная больница"		Рудка, ул Колхозная, д.2																							
665	Государственное бюджетное учреждение здравоохранения Нижегородской области "Шарангская центральная районная больница"	ФАП	Нижегородская область, Шарангский муниципальный округ, д Пестово, улЦентральная, д.54	70	капитальный ремонт	240	44,3	7	посещений в смену	-	1 329 000,00	0,00	0,00	0,00	0,00	1 329 000,00	1 259 697,12	0,00	0,00	0,00	0,00	1 259 697,12	69 302,88	0,00	0,00	0,00	0,00	69 302,88	2025
666	Государственное бюджетное учреждение здравоохранения Нижегородской области "Шарангская центральная районная больница"	ФАП	Нижегородская область, Шарангский муниципальный округ, д Ермолино, д.17	79	капитальный ремонт	40	60,6	7	посещений в смену	-	1 818 000,00	0,00	0,00	0,00	0,00	1 818 000,00	1 723 197,42	0,00	0,00	0,00	0,00	1 723 197,42	94 802,58	0,00	0,00	0,00	0,00	94 802,58	2025

667	Государственное бюджетное учреждение здравоохранения Нижегородской области "Шарангская центральная районная больница"	ФАП	Нижегородская область, Шарангский муниципальный округ, д.Преображенка, 13	74	капитальный ремонт	40	42,1	7	посещений в смену	-	1 263 000,00	0,00	0,00	0,00	0,00	1 263 000,00	1 197 138,80	0,00	0,00	0,00	0,00	1 197 138,80	65 861,20	0,00	0,00	0,00	0,00	65 861,20	2025
668	Государственное бюджетное учреждение здравоохранения Нижегородской области "Шатковская центральная районная больница"	ФАП	Нижегородская область, Шатковский муниципальный округ, с. Новое Иванцево, ул.60 лет СССР, 46	78	капитальный ремонт	358	68,2	25	посещений в смену	-	1 500 000,00	0,00	0,00	1 500 000,00	0,00	0,00	1 421 780,05	0,00	0,00	1 421 780,05	0,00	0,00	78 219,95	0,00	0,00	78 219,95	0,00	0,00	2023
669	Государственное бюджетное учреждение здравоохранения Нижегор	ВА	Нижегородская область, Шатковский муниципальный округ, с. Красный	78	капитальный ремонт	1615	186,6	40	посещений в смену	-	4 869 900,00	0,00	0,00	4 869 900,00	0,00	0,00	4 615 951,11	0,00	0,00	4 615 951,11	0,00	0,00	253 948,89	0,00	0,00	253 948,89	0,00	0,00	2023

	одской области "Шатковская центральная районная больница"		Бор, ул.Центральная, 51а																							
670	Государственное бюджетное учреждение здравоохранения Нижегородской области "Шатковская центральная районная больница"	ЦРБ	Нижегородская область, Шатковский муниципальный округ, рп. Шатки, ул.Заречная, 4	66	капитальный ремонт	9310	6123	250	посещений в смену	-	161 802 240,00	35000000,00	15428000,00	35350000,00	36024240,00	40000000,00	153 364 797,87	33174867,82	14623481,74	33506616,50	34145697,15	37914134,65	8 437 442,13	1825132,18	80451 8,26	18433833,50	18788542,85	20858635,35	2025
671	Государственное бюджетное учреждение здравоохранения Нижегородской области "Шатковская центральная районная больница"	ФАП	Нижегородская область, Шатковский муниципальный округ, с. Алемаево, ул.Новая, д.1-а, лит.А	78	капитальный ремонт	310	39,6	25	посещений в смену	-	1 180 000,00	0,00	11800000,00	0,00	0,00	0,00	1 118 466,97	0,00	1118466,97	0,00	0,00	0,00	61 533,03	0,00	61533,03	0,00	0,00	0,00	2022

672	Государственное бюджетное учреждение здравоохранения Нижегородской области "Шатковская центральная районная больница"	ВА	Нижегородская область, Шатковский муниципальный округ, с. Архангельское, ул.1 Мая, д.1	78	капитальный ремонт	1675	621,8	25	посещений в смену	-	4 339 978,16	0,00	0,00	4 339 978,16	0,00	0,00	4 113 662,91	0,00	0,00	4 113 662,91	0,00	0,00	226 315,25	0,00	0,00	226 315,25	0,00	0,00	2023
673	Государственное бюджетное учреждение здравоохранения Нижегородской области "Шатковская центральная районная больница"	ФАП	Нижегородская область, Шатковский муниципальный округ, п. Свободный Труд, ул.Садовая, 9	78	капитальный ремонт	116	36	25	посещений в смену	-	1 024 182,12	0,00	0,00	1 024 182,12	0,00	0,00	970 774,47	0,00	0,00	970 774,47	0,00	0,00	53 407,65	0,00	0,00	53 407,65	0,00	0,00	2023
674	Государственное бюджетное учреждение здравоохранения Нижегор	ФАП	Нижегородская область, Шатковский муниципальный округ, с. Большие	78	капитальный ремонт	378	87,5	25	посещений в смену	-	2 600 000,00	0,00	2 600 000,00	0,00	0,00	0,00	2 464 418,75	0,00	2 464 418,75	0,00	0,00	0,00	135 581,25	0,00	135 581,25	0,00	0,00	0,00	2022

	одской области "Шатковская центральная районная больница"		Печерки, ул.Центральная, 61																							
675	Государственное бюджетное учреждение здравоохранения Нижегородской области "Шатковская центральная районная больница"	ФАП	Нижегородская область, Шатковский муниципальный округ, с. Выползово, ул.Молодежная, 14	78	капитальный ремонт	255	42	25	посещений в смену	-	1 101 582,18	0,00	0,00	1101582,18	0,00	0,00	1044138,38	0,00	0,00	1044138,38	0,00	0,00	57443,80	0,00	0,00	57443,80	0,00	0,00	2023
676	Государственное бюджетное учреждение здравоохранения Нижегородской области "Шатковская центральная районная больница"	ФАП	Нижегородская область, Шатковский муниципальный округ, с. Елховка, ул.Советская, 10	78	капитальный ремонт	196	111,9	25	посещений в смену	-	6 500 000,00	0,00	0,00	0,00	0,00	6500000,00	6161046,88	0,00	0,00	0,00	0,00	6161046,88	338953,12	0,00	0,00	0,00	0,00	338953,12	2025

677	Государственное бюджетное учреждение здравоохранения Нижегородской области "Шатковская центральная районная больница"	ФАП	Нижегородская область, Шатковский муниципальный округ, с. Калапино, ул.Молодежная, д.29	78	капитальный ремонт	199	68,3	25	посещений в смену	-	1 174 381,81	0,00	0,00	1 174 381,81	0,00	0,00	1 113 141,75	0,00	0,00	1 113 141,75	0,00	0,00	61 240,06	0,00	0,00	61 240,06	0,00	0,00	2023
678	Государственное бюджетное учреждение здравоохранения Нижегородской области "Шатковская центральная районная больница"	ФАП	Нижегородская область, Шатковский муниципальный округ, с. Кержемок, ул.Мира, 14в	78	капитальный ремонт	572	42	25	посещений в смену	-	1 260 000,00	0,00	1 260 000,00	0,00	0,00	0,00	1 194 295,24	0,00	1 194 295,24	0,00	0,00	0,00	65 704,76	0,00	65 704,76	0,00	0,00	0,00	2022
679	Государственное бюджетное учреждение здравоохранения Нижегор	ФАП	Нижегородская область, Шатковский муниципальный округ, с. Ключищ	78	капитальный ремонт	208	58,5	25	посещений в смену	-	1 205 000,00	0,00	0,00	1 205 000,00	0,00	0,00	1 142 163,31	0,00	0,00	1 142 163,31	0,00	0,00	62 836,69	0,00	0,00	62 836,69	0,00	0,00	2023

	одской области "Шатковская центральная районная больница"		и, ул.Центральная, д.54																							
680	Государственное бюджетное учреждение здравоохранения Нижегородской области "Шатковская центральная районная больница"	ВА	Нижегородская область, Шатковский муниципальный округ, с. Костянка, ул.Школьная, д.1	78	капитальный ремонт	1554	272,8	25	посещений в смену	-	5 853 999,56	0,00	0,00	5853999,56	0,00	0,00	5548733,19	0,00	0,00	5548733,19	0,00	0,00	305266,37	0,00	0,00	305266,37	0,00	0,00	2023
681	Государственное бюджетное учреждение здравоохранения Нижегородской области "Шатковская центральная районная больница"	поликлиника	Нижегородская область, Шатковский муниципальный округ, рп. Лесогорск, ул.Советская, 1	78	капитальный ремонт	1565	967,7	25	посещений в смену	-	39 423 100,00	8423100,00	9000000,00	22000000,00	0,00	0,00	37367318,05	7983863,69	8530680,30	20852774,06	0,00	0,00	2 055 781,95	439236,31	469319,70	1147225,94	0,00	0,00	2023

682	Государственное бюджетное учреждение здравоохранения Нижегородской области "Шатковская центральная районная больница"	ФАП	Нижегородская область, Шатковский муниципальный округ, д. Трянгуши, ул.Советская, д8Б	78	капитальный ремонт	94	28	25	посещений в смену	-	800 000,00	0,00	800000,00	0,00	0,00	0,00	758282,69	0,00	758282,69	0,00	0,00	0,00	41717,31	0,00	41717,31	0,00	0,00	0,00	2022
683	Государственное бюджетное учреждение здравоохранения Нижегородской области "Шатковская центральная районная больница"	ФАП	Нижегородская область, Шатковский муниципальный округ, с. Неледино, пер.Учительский, д.8	78	капитальный ремонт	62	30	25	посещений в смену	-	870 000,00	0,00	870000,00	0,00	0,00	0,00	824632,43	0,00	824632,43	0,00	0,00	0,00	45367,57	0,00	45367,57	0,00	0,00	0,00	2022
684	Государственное бюджетное учреждение здравоохранения Нижегор	ФАП	Нижегородская область, Шатковский муниципальный округ, с. Новое,	78	капитальный ремонт	197	89,8	25	посещений в смену	-	2 054 000,00	0,00	0,00	2054000,00	0,00	0,00	1946890,81	0,00	0,00	1946890,81	0,00	0,00	107109,19	0,00	0,00	107109,19	0,00	0,00	2023

	одской области "Шатковская центральная районная больница"		ул.Школьная, д4																							
685	Государственное бюджетное учреждение здравоохранения Нижегородской области "Шатковская центральная районная больница"	ФАП	Нижегородская область, Шатковский муниципальный округ, с. Паново, ул.Советская, 24	78	капитальный ремонт	459	86,9	25	посещений в смену	-	2 600 000,00	0,00	0,00	0,00	0,00	2 600 000,00	2 464 418,75	0,00	0,00	0,00	0,00	2 464 418,75	135 581,25	0,00	0,00	0,00	0,00	135 581,25	2025
686	Государственное бюджетное учреждение здравоохранения Нижегородской области "Шатковская центральная районная больница"	ФАП	Нижегородская область, Шатковский муниципальный округ, с. Пасьяново, ул.Молодежная, 54	78	капитальный ремонт	375	34,6	25	посещений в смену	-	1 320 000,00	0,00	0,00	1 320 000,00	0,00	0,00	1 251 166,44	0,00	0,00	1 251 166,44	0,00	0,00	68 833,56	0,00	0,00	68 833,56	0,00	0,00	2023

687	Государственное бюджетное учреждение здравоохранения Нижегородской области "Шатковская центральная районная больница"	поликлиника	Нижегородская область, Шатковский муниципальный округ, рп. Шатки, ул.Заречная, 14	78	капитальный ремонт	9310	1033,7	25	посещений в смену	-	31 000 000,00	31000000,00	0,00	0,00	0,00	0,00	0,00	29383454,36	29383454,36	0,00	0,00	0,00	0,00	1 616 545,64	1616545,64	0,00	0,00	0,00	0,00	2021
688	Государственное бюджетное учреждение здравоохранения Нижегородской области "Шатковская центральная районная больница"	ФАП	Нижегородская область, Шатковский муниципальный округ, с. Понетаевка, ул.Советская, 40	78	капитальный ремонт	253	146	25	посещений в смену	-	2 500 000,00	0,00	2500000,00	0,00	0,00	0,00	0,00	2 369 633,42	0,00	2369633,42	0,00	0,00	0,00	130 366,58	0,00	130366,58	0,00	0,00	0,00	2022
689	Государственное бюджетное учреждение здравоохранения Нижегор	ВА	Нижегородская область, Шатковский муниципальный округ, п. Светлого	78	капитальный ремонт	1618	135,4	25	посещений в смену	-	4 062 000,00	0,00	4062000,00	0,00	0,00	0,00	0,00	3 850 180,37	0,00	3850180,37	0,00	0,00	0,00	211 819,63	0,00	211819,63	0,00	0,00	0,00	2022

	одской области "Шатковская центральная районная больница"		рск, ул.Ленина, д 15																							
690	Государственное бюджетное учреждение здравоохранения Нижегородской области "Шатковская центральная районная больница"	ФАП	Нижегородская область, Шатковский муниципальный округ, с. Силино, ул.Советская, д.47	78	капитальный ремонт	430	88,8	25	посещений в смену	-	2 664 000,00	0,00	0,00	0,00	0,00	2 664 000,00	2 525 081,37	0,00	0,00	0,00	0,00	2 525 081,37	138 918,63	0,00	0,00	0,00	0,00	138 918,63	2025
691	Государственное бюджетное учреждение здравоохранения Нижегородской области "Шатковская центральная районная больница"	ФАП	Нижегородская область, Шатковский муниципальный округ, с. Смирново, ул.Молодежная, д3	78	капитальный ремонт	547	64,5	25	посещений в смену	-	1 501 470,00	0,00	0,00	1 501 470,00	0,00	0,00	1 423 173,39	0,00	0,00	1 423 173,39	0,00	0,00	78 296,61	0,00	0,00	78 296,61	0,00	0,00	2023

692	Государственное бюджетное учреждение здравоохранения Нижегородской области "Шатковская центральная районная больница"	ФАП	Нижегородская область, Шатковский муниципальный округ, с. Спасское, ул.60 лет Октября, д2	78	капитальный ремонт	311	80	25	посещений в смену	-	2 400 000,00	0,00	0,00	0,00	0,00	2 400 000,00	2 274 848,08	0,00	0,00	0,00	0,00	2 274 848,08	125 151,92	0,00	0,00	0,00	0,00	125 151,92	2025
693	Государственное бюджетное учреждение здравоохранения Нижегородской области "Шатковская центральная районная больница"	ФАП	Нижегородская область, Шатковский муниципальный округ, с. Старое Иванцево, ул.1 Микрорайон, д.10	78	капитальный ремонт	330	137,2	25	посещений в смену	-	2 600 000,00	0,00	0,00	2 600 000,00	0,00	0,00	2 464 418,75	0,00	0,00	2 464 418,75	0,00	0,00	135 581,25	0,00	0,00	135 581,25	0,00	0,00	2023
694	Государственное бюджетное учреждение здравоохранения Нижегор	ФАП	Нижегородская область, Шатковский муниципальный округ, с. Хирино,	78	капитальный ремонт	193	41,56	25	посещений в смену	-	92 813,00	0,00	0,00	92 813,00	0,00	0,00	87 973,11	0,00	0,00	87 973,11	0,00	0,00	4 839,89	0,00	0,00	4 839,89	0,00	0,00	2023

	одской области "Шатковская центральная районная больница"		ул.Карла Маркса, 23																							
695	Государственное бюджетное учреждение здравоохранения Нижегородской области "Шатковская центральная районная больница"	ФАП	Нижегородская область, Шатковский муниципальный округ, д. Чапары, ул.Мира, 80	78	капитальный ремонт	249	114	25	посещений в смену	-	3 420 000,00	0,00	0,00	0,00	0,00	3420000,00	3 241 658,51	0,00	0,00	0,00	0,00	3241658,51	178 341,49	0,00	0,00	0,00	0,00	178341,49	2025
696	Государственное бюджетное учреждение здравоохранения Нижегородской области "Шатковская центральная районная больница"	ВА	Нижегородская область, Шатковский муниципальный округ, с. Шарапово, ул.Строительная, 1	78	капитальный ремонт	1574	267,8	25	посещений в смену	-	12 440 000,00	0,00	0,00	0,00	0,00	12440000,00	11 791 295,88	0,00	0,00	0,00	0,00	11791295,88	648 704,12	0,00	0,00	0,00	0,00	648704,12	2025

697	Государственное бюджетное учреждение здравоохранения Нижегородской области "Шатковская центральная районная больница"	ФАП	Нижегородская область, Шатковский муниципальный округ, с. Языково, ул.Молодежная, д5	78	капитальный ремонт	260	52	25	посещений в смену	-	1 560 000,00	0,00	0,00	0,00	0,00	1 560 000,00	1 478 651,25	0,00	0,00	0,00	0,00	1 478 651,25	81 348,75	0,00	0,00	0,00	0,00	81 348,75	2025
698	Государственное бюджетное учреждение здравоохранения Нижегородской области "Шахунская центральная районная больница"	поликлиника	Нижегородская область, городской округ г. Шахунья, ул.Революционная, 34А	65	выборочный ремонт	35285	1558,2	650	посещений в смену	входных групп, фасада, инженерных сетей	17 900 000,00	17 900 000,00	0,00	0,00	0,00	0,00	16 966 575,26	16 966 575,26	0,00	0,00	0,00	0,00	933 424,74	933 424,74	0,00	0,00	0,00	0,00	2021
699	Государственное бюджетное учреждение здравоохранения Нижегор	ФАП	Нижегородская область, городской округ г. Шахунья, д. Большая Музя,	74	капитальный ремонт	359	70,8	10	посещений в смену	-	2 200 000,00	0,00	0,00	2 200 000,00	0,00	0,00	2 085 277,41	0,00	0,00	2 085 277,41	0,00	0,00	114 722,59	0,00	0,00	114 722,59	0,00	0,00	2023

	одской области "Шахунская центральная районная больница"		ул.Центральная, 23																							
700	Государственное бюджетное учреждение здравоохранения Нижегородской области "Шахунская центральная районная больница"	ФАП	Нижегородская область, городской округ г. Шахунья, д. Петрово, ул.Победы, 7	69	капитальный ремонт	278	60,8	10	посещений в смену	-	1 770 469,36	0,00	0,00	1 770 469,36	0,00	0,00	1 678 145,34	0,00	0,00	1 678 145,34	0,00	0,00	92 324,02	0,00	0,00	92 324,02	0,00	0,00	2023
701	Государственное бюджетное учреждение здравоохранения Нижегородской области "Шахунская центральная районная больница"	ФАП	Нижегородская область, городской округ г. Шахунья, п. Лужайки, ул.Школьная, 1Б	70	капитальный ремонт	597	73,4	10	посещений в смену	-	2 080 000,00	0,00	2 080 000,00	0,00	0,00	0,00	1 971 535,00	0,00	0,00	1 971 535,00	0,00	0,00	108 465,00	0,00	0,00	108 465,00	0,00	0,00	2022

702	Государственное бюджетное учреждение здравоохранения Нижегородской области "Шахунская центральная районная больница"	ФАП	Нижегородская область, городской округ г. Шахунья, с. Верховское, ул.Дорожная, 3	72	капитальный ремонт	308	64,3	10	посещений в смену	-	3 500 000,00	0,00	3 500 000,00	0,00	0,00	0,00	3 317 486,78	0,00	3 317 486,78	0,00	0,00	0,00	182 513,22	0,00	182 513,22	0,00	0,00	0,00	2022
703	Государственное бюджетное учреждение здравоохранения Нижегородской области "Шахунская центральная районная больница"	стационар	Нижегородская область, городской округ г. Шахунья, ул.Революционная, 34А	69	выборочный ремонт	35285	3617,7	102	посещений в смену	входных групп, кровли, внутренних помещений, инженерных сетей	19 782 900,00	0,00	19 782 900,00	0,00	0,00	0,00	18 751 288,36	0,00	18 751 288,36	0,00	0,00	0,00	1 031 611,64	0,00	1 031 611,64	0,00	0,00	0,00	2022
704	Государственное бюджетное учреждение здравоохранения Нижегор	УБ	Нижегородская область, городской округ г. Шахунья, пос Вахтан, ул	62	выборочный ремонт	4795	2917	250	посещений в смену	кровли, инженерных сетей, замена окон.внутренних помеще	7 500 000,00	2 500 000,00	5 000 000,00	0,00	0,00	0,00	7 108 900,25	2 369 633,42	4 739 266,83	0,00	0,00	0,00	391 099,75	130 366,58	260 733,17	0,00	0,00	0,00	2022

	одской области "Шахунская центральная районная больница"		Карповская, д.20						ний																	
705	Государственное бюджетное учреждение здравоохранения Нижегородской области "Шахунская центральная районная больница"	УБ	Нижегородская область, городской округ г. Шахунья, сХмелевицы, ул Больничная, д.18	61	выборочный ремонт	2327	1702,9	50	посещений в смену	кровли, инженерных сетей, внутренних помещений	8 911 000,00	0,00	5000000,00	0,00	0,00	3911000,00	8446321,35	0,00	473926,83	0,00	0,00	3707054,52	464678,65	0,00	2607333,17	0,00	0,00	203945,48	2025
706	Государственное бюджетное учреждение здравоохранения Нижегородской области "Шахунская центральная районная больница"	УБ	Нижегородская область, городской округ г. Шахунья, пос Сява, ул Кирова, д6	62	выборочный ремонт	3675	1786,9	250	посещений в смену	кровли, инженерных сетей,входной группы, замена окон, дверей. Ремонт пола	7 387 674,61	0,00	0,00	7387674,61	0,00	0,00	7002432,25	0,00	0,00	7002432,25	0,00	0,00	385242,36	0,00	0,00	3852422,36	0,00	0,00	2023

707	Государственное бюджетное учреждение здравоохранения Нижегородской области "Шахунская центральная районная больница"	стационар	Нижегородская область, городской округ г. Шахунья. г. Шахунья, ул.Революционная, 34А, лит В*	76	выборочный ремонт	35285	4 310,60	92	посещений в смену	Капитальный ремонт системы отопления, водоснабжения и водоотведения здания терапевтического корпуса, Капитальный ремонт шахты лифта с заменой лифта, Капитальный ремонт помещений корпуса	31 650 496,00	0,00	31650496,00	0,00	0,00	0,00	30000029,18	0,00	30000029,18	0,00	0,00	0,00	1 650 466,82	0,00	1650466,82	0,00	0,00	0,00	2022
708	Государственное бюджетное учреждение здравоохранения Нижегородской области "Шахунс	ФАП	Нижегородская область,городской округ г. Шахунья, д. Акаты, ул.Новая, 10	71	капитальный ремонт	275	86	10	посещений в смену	-	4 000 000,00	0,00	0,00	0,00	0,00	4000000,00	3791413,47	0,00	0,00	0,00	0,00	3791413,47	208 586,53	0,00	0,00	0,00	0,00	208586,53	2025

	кая центральная районная больница "																								
709	Государственное бюджетное учреждение здравоохранения Нижегородской области "Шахунская центральная районная больница "	стационар	Нижегородская область, городской округ г. Шахунья . г. Шахунья , ул.Революционная, 34А, лит Д	70	капитальный ремонт	35285	459,8	18	посещений в смену	-	10 000 000,00	0,00	0,00	0,00	0,00	10000000,00	9 478 533,66	0,00	0,00	0,00	0,00	9 478 533,66	521 466,34	0,00	0,00	0,00	0,00	521 466,34	2025
710	Государственное бюджетное учреждение здравоохранения Нижегородской области "Детская городская поликлиника № 19 Канавинского района г.Нижнег	поликлиника	Нижегородская область, городской округ г. Нижний Новгород, ул.Сергея Есенина, 46, пом.П1	70,22	капитальный ремонт	12270	2323,2	71	посещений в смену	-	70 763 800,00	6910800,00	14000000,00	14010000,00	20843000,00	15000000,00	67 073 706,05	6550425,04	13269947,13	13279425,66	19756107,71	14217800,50	3 690 093,95	3600374,96	7300052,87	7300574,34	1086892,29	7821999,50	2025

	о Новгорода"																									
711	Государственное бюджетное учреждение здравоохранения Нижегородской области "Детская городская поликлиника № 19 Канавинского района г.Нижнего Новгорода"	поликлиника	Нижегородская область, городской округ г. Нижний Новгород, ул.Гордеевская, 40, П2	45	выборочный ремонт	11565	1696,8	97	посещений в смену	входных групп, внутренних помещений, инженерных сетей	7 229 500,00	0,00	7229500,00	0,00	0,00	0,00	6852505,91	0,00	6852505,91	0,00	0,00	0,00	376994,09	0,00	376994,09	0,00	0,00	0,00	2022
712	Государственное бюджетное учреждение здравоохранения Нижегородской области "Детская городская поликлиника №	поликлиника	Нижегородская область, городской округ г. Нижний Новгород, ул.Чкалова, 41, пом.П1	74	выборочный ремонт	6514	799,8	65	посещений в смену	входных групп, фасада, внутренних помещений, инженерных сетей	11 389 200,00	7389200,00	4000000,00	0,00	0,00	0,00	10795291,56	7003908,09	3791405,47	0,00	0,00	0,00	593908,44	385291,91	208594,53	0,00	0,00	0,00	2022

	19 Канавинского района г.Нижнего Новгорода"																									
713	Государственное бюджетное учреждение здравоохранения Нижегородской области "Детская городская поликлиника № 19 Канавинского района г.Нижнего Новгорода"	поликлиника	Нижегородская область, городской округ г. Нижний Новгород, ул.Совнаркомовская, 34	47,58	капитальный ремонт	800	118,4	20	посещений в смену	-	1 776 000,00	0,00	0,00	0,00	0,00	17760000,00	1 683 387,58	0,00	0,00	0,00	0,00	1683387,58	92 612,42	0,00	0,00	0,00	0,00	92612,42	2025
714	Филиал №1 Государственное бюджетное учреждение здравоохранения Нижегородской области	поликлиника	Нижегородская область, Гордецкий муниципальный округ, г. Заволжье, ул.Пирогова, 26 лит А,А1	78	капитальный ремонт	7758	976,1	850	посещений в смену	-	27 708 000,00	0,00	0,00	71000000,00	11304000,00	9304000,00	26 263 121,07	0,00	0,00	6729758,90	10714534,45	8818827,72	1 444 878,93	0,00	0,00	370241,10	589465,55	485172,28	2025

	«Городецкая центральная районная больница» - Заволжская городская больница																										
	ИТОГО										8 713 644 444,18	1 372 669 873,33	1 815 889 640,72	1 711 422 695,13	1 355 846 435,00	2 457 815 800,00	8 257 000 466,38	1 301 089 790,33	1 721 197 100,89	1 622 177 762,83	1 285 143 607,67	2 329 648 900,00	456 643 977,80	71 580 083,00	94 692 539,83	89 244 932,30	70 702 827,33	128 166 900,00	

*-новые объекты за счет средств резервного фонда

**(указать в наименованиях объектов) - результат исполнения мероприятия перенесен в соответствии с распоряжением Правительства Российской Федерации от 29.12.2022 № 4346-р до 01.07.2023.*

Количество населения, прикрепленного к медицинской организации

***Включение объектов в перечень медицинских организаций, строительство, реконструкция и капитальный ремонт финансируется в рамках региональной программы, должно осуществляться с учетом численности населения, прикрепленного к медицинским организациям для медицинского обслуживания*

****40 – 80% - капитальный ремонт*

Таблица № 3

Приобретение и монтаж быстровозводимых модульных конструкций врачебных амбулаторий, центров (отделений) общей врачебной практики (семейной медицины), фельдшерско-акушерских пунктов, фельдшерских здравпунктов, подведомственных органам исполнительной власти Нижегородской области и (или) муниципальных медицинских организаций, расположенных на территории Нижегородской области, оказывающих первичную медико-санитарную помощь взрослым и детям, их обособленных структурных подразделений, центральных районных и районных больниц

№ п/п	Наименование юридического лица (полностью)	Наименование объекта (РБ (в т.ч. центральные, межрайонные), УБ, поликлиники, детские поликлиники, поликлинические подразделения, амбулатории (в т.ч. врачебные, центры (отделения) общей врачебной практики (семейной медицины), ФАП, ФП, фельдшерские здравпункты, городские больницы, детские городские больницы,	Адрес объекта	Планируемое мероприятие (приобретение и монтаж модульных конструкций взамен существующего или новое приобретение и монтаж модульных конструкций)	Износ (%) (заполняется в случаях приобретения модульных конструкций взамен существующего)**	Количество населения, обслуживаемое медицинской организацией (структурным подразделением)***	Наличие детских подразделений (да/нет)	Площадь планируемого объекта (кв.м.)	Мощность планируемого объекта (согласно ст.11)	Единицы измерения мощности планируемого объекта (посещений в смену, койко-мест для стационаров)	Планируемая стоимость работ (консолидированный бюджет)	Консолидированный бюджет, в том числе по годам:					Планируемая стоимость работ (федеральный бюджет)	Федеральный бюджет, в том числе по годам:					Планируемая стоимость работ (средства регионального бюджета)	Не софинансируемые расходы за счет средств федерального бюджета расходы субъекта Российской Федерации в части мероприятий по приобретению быстровозводимых модульных конструкций, в том числе по годам:					Запланированный год завершения мероприятия по объекту
												2021	2022	2023	2024	2025		2021	2022	2023	2024	2025		2021	2022	2023	2024	2025	

		областные (республиканские) больницы, центры консультативно-диагностические, (поликлиники консультативно-диагностические), центры консультативно-диагностические детские , (поликлиники консультативно-диагностические детские), дневной стационар, прочие (переход между стационаром)																										
1	2	3	4	5	6	7	8	9	10	11	12	13	14	15	16	17	18	19	20	21	22	23	24	25	26	27	28	29	30
	ИТОГО	Не предусмотрено																											

**(указать в наименованиях объектов) - результат исполнения мероприятия перенесен в соответствии с распоряжением Правительства Российской Федерации от 29.12.2022 № 4346-р до 01.07.2023.*

*** 81 и более % - указываются данные об износе объектов, взамен которого планируется приобретение и монтаж быстровозводимых модульных конструкций для медицинской организации первичного звена здравоохранения, при этом при указании износа меньше 80 % наименование объекта следует дополнить словами «(приспособленное помещение) или (арендованное помещение)».*

**** Включение объектов в перечень медицинских организаций, реализация которых финансируется в рамках региональной программы модернизации, должно осуществляться с учетом численности населения, прикрепленного к медицинским организациям для медицинского обслуживания, с учетом прогнозной численности населения для вновь создаваемых объектов, а также с учетом обслуживаемого населения для тех видов медицинских организаций, у которых отсутствует прикрепленное население.*

Таблица №4

Приобретение объектов недвижимого имущества, с даты ввода в эксплуатацию которых прошло не более 5 лет, и некапитальных строений, с даты завершения строительства которых прошло не более 5 лет, а также земельных участков, на которых они находятся, для размещения медицинских организаций, подведомственных органам исполнительной власти Нижегородской области и (или) муниципальных
медицинских организаций, расположенных на территории Нижегородской области, оказывающих первичную медико-санитарную помощь взрослым и детям, их обособленных структурных подразделений, центральных районных и районных больниц

№ п/п	Наименование юридического лица (полностью)	Наименование объекта (РБ (в т.ч. центральные, межрайонные), УБ, поликлиники, детские поликлиники, поликлинические подразделения, амбулатории (в т.ч. врачебные, центры (отделения) общей врачебной практики (семейной медицины), ФАП, ФП, фельдшерские здравпункты, городские больницы,	Адрес объекта	Планируемое мероприятие (приобретение объекта недвижимого имущества или некапитального строения взамен существующего или	Износ (%) (заполняется в случаях приобретения объекта недвижимости взамен существующего)**	Количество населения, обслуживаемое медицинской организацией (структурным подразделением)***	Наличие детских подразделений (да/нет)	Площадь объектов (кв. м.)	Мощность планируемого объекта (согласно ст.11)	Единицы измерения мощности планируемого объекта (посещений в смену, койко-мест для стационаров)	Планируемая стоимость работ (консолидированный бюджет)	Консолидированный бюджет, в том числе по годам:					Планируемая стоимость работ (федеральный бюджет)	Федеральный бюджет, в том числе по годам:					Планируемая стоимость работ (средства регионального бюджета)	Не софинансируемые расходы за счет средств федерального бюджета расходы субъекта Российской Федерации в части мероприятий по приобретению недвижимого имущества, в том числе по годам:					Запланированный год завершения мероприятия по объекту
												2021	2022	2023	2024	2025		2021	2022	2023	2024	2025		2021	2022	2023	2024	2025	

		детские городские больницы, областные (республиканские) больницы, центры консультативно-диагностические, (поликлиники консультативно-диагностические), центры консультативно-диагностические детские, (поликлиники консультативно-диагностические детские), дневной стационар, прочие (переход между стационаром)		приобретение объекта недвижимого имущества или некапитального строения)																									
1	2	3	4	5	6	7	8	9	10	11	12	13	14	15	16	17	18	19	20	21	22	23	24	25	26	27	28	29	30
	ИТОГО	Не предусмотрено																											

**81 и более % - указываются данные об износе объектов, взамен которого планируется приобретение объекта недвижимости для медицинской организации первичного звена здравоохранения, при этом при указании износа меньше 80 % наименование объекта следует дополнить словами «(приспособленное помещение) или (арендованное помещение)».*

*** Включение объектов в перечень медицинских организаций, реализация которых финансируется в рамках региональной программы модернизации, должно осуществляться с учетом численности населения, прикрепленного к медицинским организациям для медицинского обслуживания, с учетом прогнозной численности населения для вновь создаваемых объектов, а также с учетом обслуживаемого населения для тех видов медицинских организаций, у которых отсутствует прикрепленное население.*

Приложение №7
к региональной программе модернизации первичного
звена здравоохранения Нижегородской области

Таблица № 1

Перечень оборудования, в том числе медицинских изделий (МИ), **отсутствующих**
в соответствии с утвержденными порядками, положениями и правилами в медицинских организациях, подведомственных органам исполнительной власти Нижегородской области и (или) муниципальных медицинских организаций, расположенных на территории Нижегородской области, оказывающих первичную медико-санитарную помощь взрослым и детям, их обособленных структурных подразделений, центральных районных и районных больниц

№ п/п	Полное наименование медицинской организации	ИНН	Тип медицинской организации в соответствии с номенклатурой медицинской организации	Здание или сооружение, в котором планируется разместить медицинское изделие	Фактический адрес здания	Наименование населенного пункта, в котором располагается структурное подразделение	Численность населения населенного пункта, в котором расположена медицинская организация,	Наименование структурного подразделения	Вид кабинета (отделения)	Условия оказания медицинской помощи (*стационарно/амбулаторно*)	Наименование медицинского изделия	Нормативно-правовой акт, в соответствии с которым планируется приобретение медицинского изделия*	Требуемое количество медицинского изделия,	Планируемая дата приобретения (месяц, год)
1	2	3	4	5	6	7	8	9	10	11	12	13	14	15

1	Государственное бюджетное учреждение здравоохранения Нижегородской области "Городская больница №1 г. Дзержинска"	524913426 6	1.1. Больница (в том числе детская).	Поликлиника №1	Нижегородская область, г.о.г.Дзержинск, пр-кт Дзержинского ,д.17	г.Дзержинск	238841	Поликлиника №1 г.Дзержинска	Офтальмолога кабинет врача	амбулаторно	Тонометр портативный для измерения внутриглазного давления	1379н, 902н	1	12.2021
2	Государственное бюджетное учреждение здравоохранения Нижегородской области "Городская больница №1 г. Дзержинска"	524913426 6	1.1. Больница (в том числе детская).	Поликлиника №3	Нижегородская область, г.о.г.Дзержинск, ул.Студенческая, д.21Г	г.Дзержинск	238841	Поликлиника №3 г.Дзержинска	Эндоскопические	амбулаторно	Эндоскоп (для верхних отделов желудочно-кишечного тракта, для нижних отделов желудочно-кишечного тракта, панкреато-дуоденальной зоны и/или для нижних дыхательных путей)	1379н, 974н	1	12.2021
3	Государственное бюджетное учреждение здравоохра	524913426 6	1.1. Больница (в том числе	Поликлиника №4	Нижегородская область, г.о.г.Дзержинск, ул.Студенческая, д.21Г	г.Дзержинск	238842	Поликлиника №3 г.Дзержинска	Эндоскопические	амбулаторно	Видеопроцессор	1379н, 974н	1	12.2021

	нения Нижегородской области "Городская больница №1 г. Дзержинска"		детская).										
4	Государственное бюджетное учреждение здравоохранения Нижегородской области "Городская больница №1 г. Дзержинска"	524913426 6	1.1. Больница (в том числе детская).	Поликлиника №5	Нижегородская область, г.о.г.Дзержинск, ул.Студенческая, д.21Г	г.о.г.Дзержинск	238843	Поликлиника №3 г.о.г.Дзержинска	Эндоскопические	амбулаторно	Эндоскопическая система (видео-, фибро- или регидная), включающая: осветитель, инсуффлятор, электроотсасыватель, тележка (стойка); течеискатель	1379н, 974н	1	12.2021
5	Государственное бюджетное учреждение здравоохранения Нижегородской области "Городская больница №1 г. Дзержинска	524913426 6	1.1. Больница (в том числе детская).	Поликлиника №6	Нижегородская область, г.о.г.Дзержинск, ул.Студенческая, д.21Г	г.о.г.Дзержинск	238844	Поликлиника №3 г.Дзержинска	Эндоскопические	амбулаторно	Монитор	1379н, 974н	1	12.2021

	"													
6	Государственное бюджетное учреждение здравоохранения Нижегородской области "Ардатовская центральная районная больница"	520100284 0	1.1. Больница (в том числе детская).	Административное здание	Ардатовский муниципальный округ, р.п.Ардатов, ул.Спортивная, д.1	р.п. Ардатов	10058	Вспомогательные лечебно-диагностические отделенния поликлиники	Эндоскопические	амбулаторно	Эндоскопическая система (видео-, фибро- или регидная), включающая: осветитель, инсуффлятор, электроотсасыватель, тележка (стойка); течеискатель	1379н, 974н	1	12.2021
7	Государственное бюджетное учреждение здравоохранения Нижегородской области "Ардатовская центральная районная больница"	520100284 0	1.1. Больница (в том числе детская).	Административное здание	Ардатовский муниципальный округ, р.п.Ардатов, ул.Спортивная, д.2	р.п. Ардатов	10059	Вспомогательные лечебно-диагностические отделенния поликлиники	Эндоскопические	амбулаторно	Видеопроцессор	1379н, 974н	1	12.2021
8	Государственное бюджетное учреждение здравоохранения Нижегород	520100284 0	1.1. Больница (в том числе детская).	Административное здание	Ардатовский муниципальный округ, р.п.Ардатов, ул.Спортивная, д.3	р.п. Ардатов	10060	Вспомогательные лечебно-диагностические отделенния поликлини	Эндоскопические	амбулаторно	Монитор	1379н, 974н	1	12.2021

	ской области "Ардатовская центральная районная больница"							ки						
9	Государственное бюджетное учреждение здравоохранения Нижегородской области "Ардатовская центральная районная больница"	520100284 0	1.1. Больница (в том числе детская).	Административное здание	Ардатовский муниципальный округ, р.п.Ардатов, ул.Спортивная, д.4	р.п. Ардатов	10061	Вспомогательные лечебно-диагностические отделенния поликлиники	Эндоскопические	амбулаторно	Эндоскоп (для верхних отделов желудочно-кишечного тракта, для нижних отделов желудочно-кишечного тракта, панкреато-дуоденальной зоны и/или для нижних дыхательных путей)	1379н, 974н	1	12.2021
10	Государственное бюджетное учреждение здравоохранения Нижегородской области "Ардатовская центральна	520100284 0	1.1. Больница (в том числе детская).	Административное здание	Ардатовский муниципальный округ, р.п.Ардатов, ул.Спортивная, д.4	р.п. Ардатов	10061	Вспомогательные лечебно-диагностические отделенния поликлиники	Эндоскопические	амбулаторно	Эндоскоп (для верхних отделов желудочно-кишечного тракта, для нижних отделов желудочно-кишечного тракта, панкреато-	1379н, 974н	1	12.2021

	я районная больница"										дуоденальной зоны и/или для нижних дыхательных путей)			
11	Государственное бюджетное учреждение здравоохранения Нижегородской области "Арзамасская городская больница №1"	524301620 2	1.1. Больница (в том числе детская).	поликлиника	г.о.г.Арзамас, ул. 50 лет ВЛКСМ, д.21	г.Арзамас	17513	Стерилизационная	Стерилизационная	стационарно	Стерилизатор для инструментов	1379н, 464н	1	12.2025
12	Государственное бюджетное учреждение здравоохранения Нижегородской области "Арзамасская городская больница №1"	524301620 2	1.1. Больница (в том числе детская).	поликлиника	гАрзмас,ул.50лет ВЛКСМ,д.21	г.Арзамас	17513	Кабинет УЗИ-диагностики	Амбулаторно-поликлиническое отделение	амбулаторно	Система ультразвуковой визуализации универсальная с питанием от сети	1379н, 557н	1	01.2021
13	Государственное бюджетное	524301620 2	1.1. Больница (в	поликлиника	г.о.г.Арзамас,ул.50 лет ВЛКСМ,д21	г.Арзамас	17513	Диагностическое отделение	Рентгеновский кабинет	амбулаторно	Аппарат рентгеновский	1379н, 560н	1	10.2023

	учреждение здравоохранения Нижегородской области "Арзамасская городская больница №1"		том числе детская).							стационарный для рентгенографии цифровой			
14	Государственное бюджетное учреждение здравоохранения Нижегородской области "Арзамасская городская больница №1"	524301620 2	1.1. Больница (в том числе детская).	поликлиника	г.о.г.Арзамас,ул.50 лет ВЛКСМ,д.21	г.Арзамас	17513	Диагностическое отделение	Эндоскопические	амбулаторно	Эндоскоп (для верхних отделов желудочно-кишечного тракта, для нижних отделов желудочно-кишечного тракта, панкреато-дуоденальной зоны и/или для нижних дыхательных путей)	1379н, 974н	1	06.2021
15	Государственное бюджетное учреждение здравоохранения Нижегородской	524301620 2	1.1. Больница (в том числе детская).	поликлиника	г.о.г.Арзамас,ул.50 лет ВЛКСМ,д.21	г.Арзамас	17513	Диагностическое отделение	Эндоскопические	амбулаторно	Видеопроцессор	1379н, 974н	1	06.2021

	области "Арзамасская городская больница №1"													
16	Государственное бюджетное учреждение здравоохранения Нижегородской области "Арзамасская городская больница №1"	524301620 2	1.1. Больница (в том числе детская).	поликлиника	г.о.г. Арзамас,ул.50лет ВЛКСМ,д.22	г. Арзамас	17513	Диагностическое отделение	Эндоскопические	амбулаторно	Эндоскопическая система (видео-, фибро- или регидная), включающая: осветитель, инсуффлятор, электроотсасыватель, тележка (стойка); течеискатель	1379н, 974н	1	06.2021
17	Государственное бюджетное учреждение здравоохранения Нижегородской области "Арзамасская городская больница №1"	524301620 2	1.1. Больница (в том числе детская).	поликлиника	г.о.г. Арзамас,ул.50лет ВЛКСМ,д.23	г. Арзамас	17513	Диагностическое отделение	Эндоскопические	амбулаторно	Монитор	1379н, 974н	1	06.2021
18	Государственное	520200 68	1.1. Больни	поликлиники р.п.Выездное	Нижегородская область, г.о.г.	р.п. Выездн	8180	Поликлиника	Эндоскопические	амбулаторно	Эндоскопическая система	1379н, 974н	1	12.2021

	бюджетное учреждение здравоохранения Нижегородской области "Арзамасская районная больница"	93	ца (в том числе детская).	с.Чернуха с.Абрамово	Арзамас, р.п.. Выездное,ул.Пушкина 102	ое					(видео-, фибро- или регидная), включающая: осветитель, инсуффлятор, электроотсасыватель, тележка (стойка); течеискатель			
19	Государственное бюджетное учреждение здравоохранения Нижегородской области " ская районная больница"	520200 6893	1.1. Больница (в том числе детская).	поликлиники р.п.Выездное с.Чернуха с.Абрамово	Нижегородская область, г.о.г. Арзамас, р.п.. Выездное,ул.Пушкина 103	р.п. Выездное	8181	Поликлиника	Эндоскопические	амбулаторно	Видеопроцессор	1379н, 974н	1	12.2021
20	Государственное бюджетное учреждение здравоохранения Нижегородской области "Арзамасская районная больница"	520200 6893	1.1. Больница (в том числе детская).	поликлиники р.п.Выездное с.Чернуха с.Абрамово	Нижегородская область, г.о.г. Арзамас, р.п.. Выездное,ул.Пушкина 104	р.п. Выездное	8182	Поликлиника	Эндоскопические	амбулаторно	Монитор	1379н, 974н	1	12.2021

21	Государственное бюджетное учреждение здравоохранения Нижегородской области "Арзамасская районная больница"	520200 6893	1.1. Больница (в том числе детская).	поликлиники р.п.Выездное с.Чернуха с.Абрамово	Нижегородская область, г.о.г. Арзамас, р.п.. Выездное,ул.Пушкина 105	р.п. Выездное	8183	Поликлиника	Эндоскопические	амбулаторно	Эндоскоп (для верхних отделов желудочно-кишечного тракта, для нижних отделов желудочно-кишечного тракта, панкреато-дуоденальной зоны и/или для нижних дыхательных путей)	1379н, 974н	1	12.2021
22	Государственное бюджетное учреждение здравоохранения Нижегородской области "Арзамасская районная больница"	520200 6893	1.1. Больница (в том числе детская).	поликлиники р.п.Выездное с.Чернуха с.Абрамово	Нижегородская область, г.о.г. Арзамас, р.п.. Выездное,ул.Пушкина 104	р.п. Выездное	8182	Поликлиника	Эндоскопические	амбулаторно	Эндоскоп (для верхних отделов желудочно-кишечного тракта, для нижних отделов желудочно-кишечного тракта, панкреато-дуоденальной зоны и/или для нижних дыхательных путей)	1379н, 974н	1	12.2021
23	Государственное	524401 20	1.1. Больни	Поликлиника	Балахнинский р-он, г.Балахна,	г.Балахна	127176 7	поликлиника1	Функциональной	амбулаторно	Аппарат холтеровског	1379н, 997н	2	11.2024

	бюджетное учреждение здравоохранения Нижегородской области "Балахнинская центральная районная больница"	49	ца (в том числе детская).		улЭнгельса,7				диагностики и кардиографии		о мониторирования сердечного ритма			
24	Государственное бюджетное учреждение здравоохранения "Вачская центральная районная больница"	520800222 78	1.1. Больница (в том числе детская).	Поликлиника	606150,Нижегородская область, рп. Вача, ул.Больничная , 16	р.п. Вача	5125	Поликлиника	Офтальмолога кабинет врача	амбулаторно	Автоматический рефрактометр	1379н, 902н	1	12.2022
25	Государственное бюджетное учреждение здравоохранения Нижегородской области "Балахнинская центральная районная больница"	524401204 9	1.1. Больница (в том числе детская).	Поликлиника ГБУЗ НО "БЦРБ"	Балахнинский р-он, г.Балахна, ул Олимпийская,1	г.Балахна	48520	ГБУЗ НО" Балахнинская ЦРБ"	Ультразвуковой диагностики	амбулаторно	Система ультразвуковой визуализации универсальная с питанием от сети	1379н, 557н	1	12.2023

26	Государственное бюджетное учреждение здравоохранения "Вачская центральная районная больница"	520800227 8	1.1. Больница (в том числе детская).	Поликлиника	606150,Нижегородская область, рп. Вача, ул.Больничная , 16	р.п. Вача	5125	Поликлиника	Дерматовенеролога кабинет	амбулаторно	Кольпоскоп	1379н, 924н	1	12.2022
27	Государственное бюджетное учреждение здравоохранения Нижегородской области "Балахнинская центральная районная больница"	524401204 9	1.1. Больница (в том числе детская).	Большекозинская поликлиника	Балахнинский р-он, г.Балахна, П.Б.Козино, ул Пионерская,4а	п. Большое Козино	48520	ГБУЗ НО" Балахнинская ЦРБ"	Акушера-гинеколога кабинет врача	амбулаторно	Кольпоскоп	1379н, 1130н	1	12.2022
28	Государственное бюджетное учреждение здравоохранения Нижегородской области "Балахнинская центральна	524401204 9	1.1. Больница (в том числе детская).	Городская поликлиника №1(БРБ)	Балахнинский р-он, г.Балахна, ул Энгельса,7	г.Балахна	48520	ГБУЗ НО" Балахнинская ЦРБ"	Ультразвуковой диагностики	амбулаторно	Система ультразвуковой визуализации универсальная с питанием от сети	1379н, 557н	1	12.2022

	я районная больница"													
29	Государственное бюджетное учреждение здравоохранения Нижегородской области "Балахнинская центральная районная больница"	524401204 9	1.1. Больница (в том числе детская).	Поликлиника ГБУЗ НО "БЦРБ"	Балахнинский р-он, г.Балахна, ул.Олимпийская,1	г.Балахна	48520	ГБУЗ НО" Балахнинская ЦРБ"	Эндоскопическое отделение	амбулаторно	Ручная или автоматическая установка для дезинфекции эндоскопов	1379н, 974н	1	12.2022
30	Государственное бюджетное учреждение здравоохранения Нижегородской области "Богородская центральная районная больница"	524500096 0	1.1. Больница (в том числе детская).	Здание поликлиники с пристроем	г Богородск, ул. Данилова 22	г.Богородск	33756	Поликлиника ЦРБ	кабинет оториноларинголога	амбулаторно	Риноскоп, риноларингофиброскоп	1379н, 905н	1	12.2024
31	Государственное бюджетное учреждение здравоохранения	524500096 0	1.1. Больница (в том числе детская	Здание гинекологического отделения и пристрой роддома	г Богородск, ул. котельникова 17	г.Богородск	33756	женская консультация	Гинекологическое отделение	стационарно	Кардиомонитор фетальный дистанционный для контроля в	1379н, 1130н	4	12.2025

	Нижегородской области "Богородская центральная районная больница"		).								родах			
32	Государственное бюджетное учреждение здравоохранения Нижегородской области "Богородская центральная районная больница"	524500096 0	1.1. Больница (в том числе детская).	Здание поликлиники с пристроем	г. Богородск, ул.Данилова, 22	г.Богородск	33756	Поликлиника №1	Операционная	амбулаторно	Аппарат электрохирургический высокочастотный	1379н, 907н	1	12.2025
33	Государственное бюджетное учреждение здравоохранения Нижегородской области "Богородская центральная районная больница"	524500096 0	1.1. Больница (в том числе детская).	Здание поликлиники с пристроем	г. Богородск, ул.Данилова, 22	г.Богородск	33756	Поликлиника №1	Кабинет рентгеновской компьютерной томографии	амбулаторно	Компьютерный томограф рентгеновский спиральный с многорядным детектором (многосрезовый)	1379н, 560н	1	12.2021

34	Государственное бюджетное учреждение здравоохранения Нижегородской области "Большеболдинская центральная районная больница"	520300065 4	1.1. Больница (в том числе детская).	Поликлиника	Нижегородская область , Большеболдинский муниципальный округ , с.Большое Болдино ,ул.Красная, д.34	с.Большое Болдино	10732	Поликлиника	Рентген-диагностический кабинет	амбулаторно	Аппарат рентгеновский маммографический цифровой или аналоговый	1379н, 543н	1	12.2021
35	Государственное бюджетное учреждение здравоохранения Нижегородской области "Борская центральная районная больница"	524600679 5	1.1. Больница (в том числе детская).	Здание (Нежилое здание, нежтлое отдельно стоящее здание поликлиники)	г. Бор, ул. Бабушкино, д. 8	г.Бор	118156	Хирургическое отделение	Отделение анестезиологии и реанимации	стационарно	Прикроватные мониторы с центральным пультом и регистрацией электрокардиограммы, артериального давления, частоты сердечных сокращений, частоты дыхания, насыщение гемоглобина кислородом, температуры тела; с автоматичес	1379н, 919н	1	12.2025

											ким включением сигнала тревоги при выходе контролируемого параметра за установленное время			
36	Государственное бюджетное учреждение здравоохранения Нижегородской области "Балахнинская центральная районная больница"	524401204 9	1.1. Больница (в том числе детская).	Поликлиника ГБУЗ НО "БЦРБ"	Балахнинский р-он, г.Балахна, ул.Олимпийская,1	г.Балахна	48520	ГБУЗ НО" Балахнинская ЦРБ"	Хирурга кабинет врача (с перевязочной)	амбулаторно	Аппарат электрохирургический высокочастотный	1379н, 907н	1	12.2022
37	Государственное бюджетное учреждение здравоохранения Нижегородской области "Богородская центральна	524500096 0	1.1. Больница (в том числе детская).	Здание поликлиники с пристроем	г Богородск, ул. Данилова 22	г.Богородск	33756	поликлиника 1	Кабинет офтальмолога	амбулаторно	Тонометр портативный для измерения внутриглазного давления	1379н, 902н	1	12.2022

	я районная больница"													
38	Государственное бюджетное учреждение здравоохранения Нижегородской области "Борская центральная районная больница"	524600676795	1.1. Больница (в том числе детская).	Здание (Нежилое здание,Нежилое отдельно стоящее здание главного корпуса Городской больницы № 1 с пристроями)	г. Бор, ул. Энгельса, д. 2	г.Бор	118156	поликлиника № 2	Эндоскопии кабинет	амбулаторно	Эндоскоп (для верхних отделов желудочно-кишечного тракта, для нижних отделов желудочно-кишечного тракта, панкреато-дуоденальной зоны и/или для нижних дыхательных путей)	1379н, 974н	1	12.2022
39	Государственное бюджетное учреждение здравоохранения Нижегородской области "Борская центральная районная больница"	524600676795	1.1. Больница (в том числе детская).	Здание (Нежилое здание,Нежилое отдельно стоящее здание главного корпуса Городской больницы № 1 с пристроями)	г. Бор, ул. Энгельса, д. 2	г.Бор	118156	поликлиника № 2	Эндоскопии кабинет	амбулаторно	Эндоскоп (для верхних отделов желудочно-кишечного тракта, для нижних отделов желудочно-кишечного тракта, панкреато-дуоденальной зоны и/или для нижних дыхательных путей)	1379н, 974н	1	12.2022

40	Государственное бюджетное учреждение здравоохранения Нижегородской области "Борская центральная районная больница"	524600679 5	1.1. Больница (в том числе детская).	Здание (Нежилое здание,Нежилое отдельно стоящее здание главного корпуса Городской больницы № 1 с пристроями)	г. Бор, ул. Энгельса, д. 2	г.Бор	118156	поликлиника № 2	Эндоскопии (бронхоскопии) кабинет	амбулаторно	Эндоскопическая система (видео-, фибро- или регидная), включающая: осветитель, инсуффлятор, электроотсасыватель, тележка (стойка); течеискатель	1379н, 974н	1	03.2022
41	Государственное бюджетное учреждение здравоохранения Нижегородской области "Борская центральная районная больница"	524600679 5	1.1. Больница (в том числе детская).	Здание (Нежилое здание,Нежилое отдельно стоящее здание главного корпуса Городской больницы № 1 с пристроями)	г. Бор, ул. Энгельса, д. 2	г.Бор	118156	поликлиника № 2	Эндоскопии (бронхоскопии) кабинет	амбулаторно	Видеопроцессор	1379н, 974н	1	03.2022
42	Государственное бюджетное учреждение здравоохранения Нижегородской области	524600679 5	1.1. Больница (в том числе детская).	Здание (Нежилое здание,Нежилое отдельно стоящее здание главного корпуса Городской	г. Бор, ул. Энгельса, д. 2	г.Бор	118156	поликлиника № 2	Эндоскопии (бронхоскопии) кабинет	амбулаторно	Монитор	1379н, 974н	1	03.2022

	"Борская центральная районная больница"			больницы № 1 с пристроями)										
43	Государственное бюджетное учреждение здравоохранения Нижегородской области "Борская центральная районная больница"	524600676795	1.1. Больница (в том числе детская).	Здание (Нежилое здание, поликлиника)	г. Бор, ул. Октябрьская, д. 19	г.Бор	118156	поликлиника № 1	Эндоскопические	амбулаторно	Ручная или автоматическая установка для дезинфекции эндоскопов	1379н, 974н	1	12.2022
44	Государственное бюджетное учреждение здравоохранения Нижегородской области "Борская центральная районная больница"	524600676795	1.1. Больница (в том числе детская).	Здание (Нежилое здание, поликлиника)	г. Бор, ул. Октябрьская, д. 19	г.Бор	118156	поликлиника № 1	Уролога кабинет врача	амбулаторно	Цистоскоп смотровой	1379н, 907н	1	12.2022
45	Государственное бюджетное учреждение здравоохранения	524600676795	1.1. Больница (в том числе детская	Здание (Нежилое здание, детская поликлиника)	г. Бор, ул.Воровского,62	г.Бор	118156	детская поликлиника №1	Функциональной диагностики кабинет	амбулаторно	Электроэнцефалограф	1379н, 997н	1	12.2021

	Нижегородской области "Борская центральная районная больница"		).											
46	Государственное бюджетное учреждение здравоохранения Нижегородской области "Борская центральная районная больница"	524600676795	1.1. Больница (в том числе детская).	Здание (Нежилое здание,Нежилое отдельно стоящее здание главного корпуса Городской больницы № 1 с пристроями)	г. Бор, ул. Энгельса, д. 2	г.Бор	118156	поликлиника № 2	Уролога кабинет врача	амбулаторно	Ручная или автоматическая установка для дезинфекции эндоскопов	1379н, 907н	1	03.2022
47	Государственное бюджетное учреждение здравоохранения Нижегородской области "Борская центральная районная больница"	524600676795	1.1. Больница (в том числе детская).	Здание (Нежилое здание, Нежилое пристроенное здание (фельдшерский пункт))	д. Афанасово ул.Совхозная д.5	д.Афанасово	118156	ФАПы	Фельдшерско-акушерские пункт	амбулаторно	Автоматический дефибриллятор (для оснащения фельдшерско-акушерского пункта, фельдшерского здравпункта)	1379н, 543н	1	03.2022
48	Государственное бюджетное	524600676795	1.1. Больница (в	Нежилое помещение, Медицинский	д. Овечкино д.6 кв.7	д.Овечкино	118156	ФАПы	Фельдшерско-акушерск	амбулаторно	Автоматический дефибриллят	1379н, 543н	1	03.2022

	учреждение здравоохранения Нижегородской области "Борская центральная районная больница"		том числе детская).	пункт					ие пункт		ор (для оснащения фельдшерско-акушерского пункта, фельдшерского здравпункта)			
49	Государственное бюджетное учреждение здравоохранения Нижегородской области "Борская центральная районная больница"	524600679 5	1.1. Больница (в том числе детская).	Нежилое помещение, Помещение (ФАП 2-ой этаж)	с. Городищи	с.Городищи	118156	ФАПы	Фельдшерско-акушерские пункт	амбулаторно	Кольпоскоп	1379н, 924н	1	12.2025
50	Государственное бюджетное учреждение здравоохранения Нижегородской области "Борская центральная районная больница"	524600679 5	1.1. Больница (в том числе детская).	Нежилое помещение, Помещение (ФАП 2-ой этаж)	с. Городищи	с.Городищи	118156	ФАПы	Фельдшерско-акушерские пункт	амбулаторно	Автоматический дефибриллятор (для оснащения фельдшерско-акушерского пункта, фельдшерского здравпункта)	1379н, 543н	1	03.2022

51	Государственное бюджетное учреждение здравоохранения Нижегородской области "Борская центральная районная больница"	524600679 5	1.1. Больница (в том числе детская).	Нежилое помещение, Нежилое встроеннное помещение (ФАП)	д. Завражное ул.Клубная д.5	д.Завражное	118156	ФАПы	Фельдшерско-акушерские пункт	амбулаторно	Автоматический дефибриллятор (для оснащения фельдшерско-акушерского пункта, фельдшерского здравпункта)	1379н, 543н	1	03.2022
52	Государственное бюджетное учреждение здравоохранения Нижегородской области "Борская центральная районная больница"	524600679 5	1.1. Больница (в том числе детская).	Нежилое помещение, Нежилое встроеннное помещение (ФАП)	д. Оманово д. 4	д.Оманово	118156	ФАПы	Фельдшерско-акушерские пункт	амбулаторно	Автоматический дефибриллятор (для оснащения фельдшерско-акушерского пункта, фельдшерского здравпункта)	1379н, 543н	1	03.2022
53	Государственное бюджетное учреждение здравоохранения Нижегородской области "Борская	524600679 5	1.1. Больница (в том числе детская).	Здание (Нежилое здание, нежилое отдельно стоящее здание (фельдшерско-акушерский пункт))	с. Ивановское	с.Ивановское	118156	ФАПы	Фельдшерско-акушерские пункт	амбулаторно	Автоматический дефибриллятор (для оснащения фельдшерско-акушерского пункта, фельдшерск	1379н, 543н	1	03.2022

	центральная районная больница"										ого здравпункта)			
54	Государственное бюджетное учреждение здравоохранения Нижегородской области "Борская центральная районная больница"	524600676795	1.1. Больница (в том числе детская).	Нежилое помещение, встроенное помещение	д. Каликино ул.Новая д. 4А	д.Каликино	118156	ФАПы	Фельдшерско-акушерские пункт	амбулаторно	Кольпоскоп	1379н, 543н	1	12.2025
55	Государственное бюджетное учреждение здравоохранения Нижегородской области "Борская центральная районная больница"	524600676795	1.1. Больница (в том числе детская).	Нежилое помещение, встроенное помещение	д. Каликино ул.Новая д. 4А	д.Каликино	118156	ФАПы	Фельдшерско-акушерские пункт	амбулаторно	Автоматический дефибриллятор (для оснащения фельдшерско-акушерского пункта, фельдшерского здравпункта)	1379н, 543н	1	03.2022
56	Государственное бюджетное учреждение здравоохранения Нижегород	524600676795	1.1. Больница (в том числе детская).	Нежилое помещение, нежилое встроенное помещение	пос. Керженец ул .Клубная д. 4а	п.Керженец	118156	ФАПы	Фельдшерско-акушерские пункт	амбулаторно	Автоматический дефибриллятор (для оснащения фельдшерско-	1379н, 543н	1	03.2022

	ской области "Борская центральная районная больница"										акушерского пункта, фельдшерского здравпункта)			
57	Государственное бюджетное учреждение здравоохранения Нижегородской области "Борская центральная районная больница"	524600679 5	1.1. Больница (в том числе детская).	Нежилое помещение, Нежилое встроеннное помещение	п.Красная Слобода ул.Центральная д.25	п.Красная Слобода	118156	ФАПы	Фельдшерско-акушерские пункт	амбулаторно	Автоматический дефибриллятор (для оснащения фельдшерско-акушерского пункта, фельдшерского здравпункта)	1379н, 543н	1	03.2022
58	Государственное бюджетное учреждение здравоохранения Нижегородской области "Борская центральная районная больница"	524600679 5	1.1. Больница (в том числе детская).	Нежилое помещение, встроенное помещение	д. Линдо-Пустынь, д.89	д.Линдо-Пустынь	118156	ФАПы	Фельдшерско-акушерские пункт	амбулаторно	Автоматический дефибриллятор (для оснащения фельдшерско-акушерского пункта, фельдшерского здравпункта)	1379н, 543н	1	03.2022
59	Государственное бюджетное учреждение	524600679 5	1.1. Больница (в том	Нежилое помещение, Нежилое встроеннное	с. Ямново ул. Школьная д. 10	с.Ямново	118156	ФАПы	Фельдшерско-акушерские пункт	амбулаторно	Автоматический дефибриллятор (для	1379н, 543н	1	03.2022

	здравоохранения Нижегородской области "Борская центральная районная больница"		числе детская).	помещение							оснащения фельдшерско-акушерского пункта, фельдшерского здравпункта)			
60	Государственное бюджетное учреждение здравоохранения Нижегородской области "Борская центральная районная больница"	524600679 5	1.1. Больница (в том числе детская).	Нежилое помещение, нежилое помещение (фельдшерско-акушерский пункт)	д. Плотинка ул. Школьная д. 235	д.Плотинка	118156	ФАПы	Фельдшерско-акушерские пункт	амбулаторно	Кольпоскоп	1379н, 543н	1	12.2025
61	Государственное бюджетное учреждение здравоохранения Нижегородской области "Борская центральная районная больница"	524600679 5	1.1. Больница (в том числе детская).	Здание (Нежилое здание, отдельно стоящее здание (Неклюдовский ФАП))	г. Бор, г. Бор, п.Неклюдово, ул.Вокзальная д.101	п.Неклюдово	118156	ФАПы	Фельдшерско-акушерские пункт	амбулаторно	Автоматический дефибриллятор (для оснащения фельдшерско-акушерского пункта, фельдшерского здравпункта)	1379н, 543н	1	03.2022
6	Государств	5246	1.1.	Нежилое	п. Рустай ул.	п.Руста	11815	ФАПы	Фельдше	амбулаторно	Кольпоскоп	1379н,	1	12.202

2	енное бюджетное учреждение здравоохранения Нижегородской области "Борская центральная районная больница"	006795	Больница (в том числе детская).	помещение, Нежилое встроенное помещение (помещение ФАП)	Первомайская д. 21	й	6		рско-акушерские пункт			543н		5
63	Государственное бюджетное учреждение здравоохранения Нижегородской области "Борская центральная районная больница"	524600795	1.1. Больница (в том числе детская).	Помещение (медпункт)	г. Бор, г. Бор, п.Неклюдово, ул.Чапаева д.6	п.Неклюдово	118156	ФАПы	Фельдшерско-акушерские пункт	амбулаторно	Автоматический дефибриллятор (для оснащения фельдшерско-акушерского пункта, фельдшерского здравпункта)	1379н, 543н	1	03.2022
64	Государственное бюджетное учреждение здравоохранения Нижегородской области "Борская центральна	524600795	1.1. Больница (в том числе детская).	Нежилое помещение, встроенное помещение	д. Шубино д. 6	д.Шубино	118156	ФАПы	Фельдшерско-акушерские пункт	амбулаторно	Кольпоскоп	1379н, 543н	1	12.2025

	я районная больница"													
65	Государственное бюджетное учреждение здравоохранения Нижегородской области "Борская центральная районная больница"	524600679 5	1.1. Больница (в том числе детская).	Здание (Нежилое здание, Нежилое отдельно стоящее здание)	д. Рожново	д.Рожново	118156	ФАПы	Фельдшерско-акушерские пункт	амбулаторно	Автоматический дефибриллятор (для оснащения фельдшерско-акушерского пункта, фельдшерского здравпункта)	1379н, 543н	1	03.2022
66	Государственное бюджетное учреждение здравоохранения Нижегородской области "Борская центральная районная больница"	524600679 5	1.1. Больница (в том числе детская).	Нежилое помещение, нежилое встроенное помещение (ФАП)	с. Спасское ул. Центральная д. 21	с.Спасское	118156	ФАПы	Фельдшерско-акушерские пункт	амбулаторно	Автоматический дефибриллятор (для оснащения фельдшерско-акушерского пункта, фельдшерского здравпункта)	1379н, 543н	1	03.2022
67	Государственное бюджетное учреждение здравоохранения Нижегородской	524600679 5	1.1. Больница (в том числе детская).	Нежилое помещение, встроенное помещение	д. Шубино д. 6	д.Шубино	118156	ФАПы	Фельдшерско-акушерские пункт	амбулаторно	Автоматический дефибриллятор (для оснащения фельдшерско-акушерского	1379н, 543н	1	03.2022

	области "Борская центральная районная больница"										пункта, фельдшерского здравпункта)			
68	Государственное бюджетное учреждение здравоохранения Нижегородской области "Борская центральная районная больница"	524600679 5	1.1. Больница (в том числе детская).	Здание (Нежилое здание, Нежилое пристроенное здание (фельдшерский пункт))	д. Афанасово ул.Совхозная д.5	д.Афанасово	118156	ФАПы	Фельдшерско-акушерские пункт	амбулаторно	Стерилизатор воздушный (сухожаровой)	1379н, 543н	1	03.2022
69	Государственное бюджетное учреждение здравоохранения Нижегородской области "Борская центральная районная больница"	524600679 5	1.1. Больница (в том числе детская).	Нежилое помещение, Медицинский пункт	д. Овечкино д.6 кв.7	д.Овечкино	118156	ФАПы	Фельдшерско-акушерские пункт	амбулаторно	Стерилизатор воздушный (сухожаровой)	1379н, 543н	1	03.2022
70	Государственное бюджетное учреждение здравоохра	524600679 5	1.1. Больница (в том числе	Нежилое помещение, Помещение (ФАП 2-ой этаж)	с. Городищи	с.Городищи	118156	ФАПы	Фельдшерско-акушерские пункт	амбулаторно	Стерилизатор воздушный (сухожаровой)	1379н, 543н	1	03.2022

	нения Нижегородской области "Борская центральная районная больница"		детская).										
71	Государственное бюджетное учреждение здравоохранения Нижегородской области "Борская центральная районная больница"	524600676795	1.1. Больница (в том числе детская).	Нежилое помещение, Нежилое встроеннное помещение (ФАП)	д. Завражное ул.Клубная д.5	д.Завражное	118156	ФАПы	Фельдшерско-акушерские пункт	амбулаторно	Стерилизатор воздушный (сухожаровой)	1379н, 543н	1	03.2022
72	Государственное бюджетное учреждение здравоохранения Нижегородской области "Борская центральная районная больница"	524600676795	1.1. Больница (в том числе детская).	Нежилое помещение, Нежилое встроеннное помещение (ФАП)	д. Оманово д. 4	д.Оманово	118156	ФАПы	Фельдшерско-акушерские пункт	амбулаторно	Стерилизатор воздушный (сухожаровой)	1379н, 543н	1	03.2022
73	Государственное	52460067	1.1. Больни	Здание (Нежилое	с. Ивановское	с.Ивановское	118156	ФАПы	Фельдшерско-	амбулаторно	Стерилизатор воздушный	1379н, 543н	1	03.2022

	бюджетное учреждение здравоохранения Нижегородской области "Борская центральная районная больница"	95	ца (в том числе детская).	здание, нежилое отдельно стоящее здание (фельдшерско-акушерский пункт))					акушерские пункт		(сухожаровой)		
74	Государственное бюджетное учреждение здравоохранения Нижегородской области "Борская центральная районная больница"	524600676795	1.1. Больница (в том числе детская).	Нежилое помещение, встроенное помещение	д. Каликино ул.Новая д. 4А	д.Каликино	118156	ФАПы	Фельдшерско-акушерские пункт	амбулаторно	Стерилизатор воздушный (сухожаровой)	1379н, 543н	1	03.2022
75	Государственное бюджетное учреждение здравоохранения Нижегородской области "Борская центральная районная	524600676795	1.1. Больница (в том числе детская).	Нежилое помещение, нежилое встроенное помещение	пос. Керженец ул .Клубная д. 4а	п.Керженец	118156	ФАПы	Фельдшерско-акушерские пункт	амбулаторно	Стерилизатор воздушный (сухожаровой)	1379н, 543н	1	03.2022

	больница"													
76	Государственное бюджетное учреждение здравоохранения Нижегородской области "Борская центральная районная больница"	524600676795	1.1. Больница (в том числе детская).	Нежилое помещение, Нежилое встроеннное помещение	п.Красная Слобода ул.Центральная д.25	п.Красная Слобода	118156	ФАПы	Фельдшерско-акушерские пункт	амбулаторно	Стерилизатор воздушный (сухожаровой)	1379н, 543н	1	03.2022
77	Государственное бюджетное учреждение здравоохранения Нижегородской области "Борская центральная районная больница"	524600676795	1.1. Больница (в том числе детская).	Нежилое помещение, встроенное помещение	д. Линдо-Пустынь, д.89	д.Линдо-Пустынь	118156	ФАПы	Фельдшерско-акушерские пункт	амбулаторно	Стерилизатор воздушный (сухожаровой)	1379н, 543н	1	03.2022
78	Государственное бюджетное учреждение здравоохранения Нижегородской области	524600676795	1.1. Больница (в том числе детская).	Нежилое помещение, Нежилое встроеннное помещение	с. Ямново ул. Школьная д. 10	с.Ямново	118156	ФАПы	Фельдшерско-акушерские пункт	амбулаторно	Стерилизатор воздушный (сухожаровой)	1379н, 543н	1	03.2022

	"Борская центральная районная больница"													
79	Государственное бюджетное учреждение здравоохранения Нижегородской области "Борская центральная районная больница"	524600679 5	1.1. Больница (в том числе детская).	Здание (Нежилое здание, отдельно стоящее здание (Неклюдовский ФАП))	г. Бор, г. Бор, п.Неклюдово, ул.Вокзальная д.101	п.Неклюдово	118156	ФАПы	Фельдшерско-акушерские пункт	амбулаторно	Стерилизатор воздушный (сухожаровой)	1379н, 543н	1	03.2022
80	Государственное бюджетное учреждение здравоохранения Нижегородской области "Борская центральная районная больница"	524600679 5	1.1. Больница (в том числе детская).	Помещение (медпункт)	г. Бор, г. Бор, п.Неклюдово, ул.Чапаева д.6	п.Неклюдово	118156	ФАПы	Фельдшерско-акушерские пункт	амбулаторно	Стерилизатор воздушный (сухожаровой)	1379н, 543н	1	03.2022
81	Государственное бюджетное учреждение здравоохранения	524600679 5	1.1. Больница (в том числе детская	Здание (Нежилое здание, Нежилое отдельно стоящее	д. Рожново	д.Рожново	118156	ФАПы	Фельдшерско-акушерские пункт	амбулаторно	Стерилизатор воздушный (сухожаровой)	1379н, 543н	1	03.2022

	Нижегородской области "Борская центральная районная больница"		).	здание)										
82	Государственное бюджетное учреждение здравоохранения Нижегородской области "Бутурлинская центральная районная больница"	520500151 9	1.1. Больница (в том числе детская).	Нежилое сстроение	Нижегородская область, рп.Бутурлино, ул.Ленина, д.40	р.п.Бутурлино	6347	поликлиническое отделение	Эндоскопические	амбулаторно	Ручная или автоматическая установка для дезинфекции эндоскопов	1379н, 974н	1	12.2023
83	Государственное бюджетное учреждение здравоохранения Нижегородской области "Бутурлинская центральная районная больница"	520500151 9	1.1. Больница (в том числе детская).	Нежилое сстроение	Нижегородская область, рп.Бутурлино, ул.Ленина, д.40	р.п.Бутурлино	6347	поликлиническое отделение	Хирургический кабинет	амбулаторно	Аппарат электрохирургический высокочастотный	1379н, 907н	1	12.2025
8	Государств	5206	1.1.	Поликлиника	Нижегородская	с.Вад	13922	Поликлини	Офтальм	амбулаторно	Автоматичес	1379н,	1	12.202

4	енное бюджетное учреждение здравоохранения Нижегородской области "Вадская центральная районная больница"	000740	Больница (в том числе детская).		обл, Вадский р-он с.Вад ул.Больничная д.12			ка ЦРБ	ология кабинет врача		кий рефрактометр	902н		1
85	Государственное бюджетное учреждение здравоохранения Нижегородской области "Вадская центральная районная больница"	520600074 0	1.1. Больница (в том числе детская).	Поликлиника	Нижегородская обл, Вадский р-он с.Вад ул.Больничная д.12	с.Вад	13922	Поликлиника ЦРБ	Рентгеновский кабинет	амбулаторно	Аппарат рентгеновский стационарный для рентгенографии цифровой	1379н, 543н	1	12.2024
86	Государственное бюджетное учреждение здравоохранения Нижегородской области "Варнавинская	520700158 5	1.1. Больница (в том числе детская).	Корпус поликлиника	Варнавинский муниципальный округ, п.Варнавино, ул.Набережная, д.1	п.Варнавино	3187	женская консультация	Операционная	стационарно	Аппарат электрохирургический высокочастотный	1379н, 1130н	1	12.2021

	центральная районная больница"													
87	Государственное бюджетное учреждение здравоохранения Нижегородской области "Варнавинская центральная районная больница"	520700151 85	1.1. Больница (в том числе детская).	Корпус поликлиника	Варнавинский муниципальный округ, п.Варнавино, ул.Набережная, д.1	п.Варнавино	3187	женская консультация	Акушерское отделение патологии беременности	стационарно	Кардиомонитор фетальный дистанционный для контроля в родах	1379н, 1130н	1	12.2021
88	Государственное бюджетное учреждение здравоохранения "Вачская центральная районная больница"	520800227 8	1.1. Больница (в том числе детская).	Поликлиника	606150,Нижегородская область, рп. Вача, ул.Больничная , 16	р.п. Вача	5125	поликлинника	Ультразвуковой диагностики	амбулаторно	Система ультразвуковой визуализации универсальная с питанием от сети	1379н, 557н	1	12.2021
89	Государственное бюджетное учреждение здравоохранения "Вачская центральная районная	520800227 8	1.1. Больница (в том числе детская).	Поликлиника	606150,Нижегородская область, рп. Вача, ул.Больничная , 16	р.п. Вача	5125	Поликлиника	Эндоскопические	амбулаторно	Эндоскоп (для верхних отделов желудочно-кишечного тракта, для нижних отделов желудочно-	1379н, 974н	1	12.2021

	больница"										кишечного тракта, панкреато-дуоденальной зоны и/или для нижних дыхательных путей)			
90	Государственное бюджетное учреждение здравоохранения "Вачская центральная районная больница"	520800227 8	1.1. Больница (в том числе детская).	Поликлиника	606150,Нижегородская область, рп. Вача, ул.Больничная , 17	р.п. Вача	5126	Поликлиника	Эндоскопические	амбулаторно	Видеопроцессор	1379н, 974н	1	12.2021
91	Государственное бюджетное учреждение здравоохранения "Вачская центральная районная больница"	520800227 8	1.1. Больница (в том числе детская).	Поликлиника	606150,Нижегородская область, рп. Вача, ул.Больничная , 18	р.п. Вача	5127	Поликлиника	Эндоскопические	амбулаторно	Эндоскопическая система (видео-, фибро- или регидная), включающая: осветитель, инсуффлятор, электроотсасыватель, тележка (стойка); течеискатель	1379н, 974н	1	12.2021
92	Государственное бюджетное учреждение	520800227 8	1.1. Больница (в том	Поликлиника	606150,Нижегородская область, рп. Вача, ул.Больничная , 19	р.п. Вача	5128	Поликлиника	Эндоскопические	амбулаторно	Монитор	1379н, 974н	1	12.2021

	здравоохранения "Вачская центральная районная больница"		числе детская).										
93	Государственное бюджетное учреждение здравоохранения "Вачская центральная районная больница"	520800227 8	1.1. Больница (в том числе детская).	Поликлиника	606150,Нижегородская область, рп. Вача, ул.Больничная , 16	р.п. Вача	5125	Поликлиника	кабинет функциональной диагностики	амбулаторно	Аппарат для исследования функций внешнего дыхания	1379н, 997н	1	11.2023
94	Государственное бюджетное учреждение здравоохранения "Вачская центральная районная больница"	520800227 8	1.1. Больница (в том числе детская).	Фельдшерско-акушерский пункт	Нижегородская область, Вачский р-н, с. Алтунино, ул. Советская, д.19	с.Алтунино	5125	Фельдшерско-акушерский пункт	кабинет приема фельдшера	амбулаторно	Спирометр (портативный с одноразовыми мундштуками) (для оснащения фельдшерско-акушерского пункта, фельдшерского здравпункта)	1379н, 543н	1	11.2023
95	Государственное бюджетное учреждение здравоохра	520800227 8	1.1. Больница (в том числе	Фельдшерско-акушерский пункт	Нижегородская область, Вачский р-н, с.Беляйково, д 59А	с.Беляйково	5125	Фельдшерско-акушерский пункт	кабинет приема фельдшера	амбулаторно	Спирометр (портативный с одноразовыми	1379н, 543н	1	11.2023

	нения "Вачская центральная районная больница"		детская).							мундштукам и) (для оснащения фельдшерско-акушерского пункта, фельдшерского здравпункта)			
96	Государственное бюджетное учреждение здравоохранения "Вачская центральная районная больница"	520800227 8	1.1. Больница (в том числе детская).	Фельдшерско-акушерский пункт	Нижегородская область, Вачский р-н, с. Клин, ул. Советская, д.30	с.Клин	5125	Фельдшерско-акушерский пункт	кабинет приема фельдшера	амбулаторно	Спирометр (портативный с одноразовым и мундштукам и) (для оснащения фельдшерско-акушерского пункта, фельдшерского здравпункта)	1379н, 543н	1	11.2023
97	Государственное бюджетное учреждение здравоохранения "Вачская центральная районная больница"	520800227 8	1.1. Больница (в том числе детская).	Фельдшерско-акушерский пункт	Нижегородская область, Вачский р-н, с. Белавино, ул. Широкая, д.70	с.Белавино	5125	Фельдшерско-акушерский пункт	кабинет приема фельдшера	амбулаторно	Спирометр (портативный с одноразовым и мундштукам и) (для оснащения фельдшерско-акушерского	1379н, 543н	1	11.2023

											пункта, фельдшерского здравпункта)			
98	Государственное бюджетное учреждение здравоохранения "Вачская центральная районная больница"	520800227 8	1.1. Больница (в том числе детская).	Фельдшерско-акушерский пункт	Нижегородская область, Вачский р-н, с. Алтунино, ул. Советская, д.19	с.Алтунино	5125	Фельдшерско-акушерский пункт	кабинет функциональной диагностики	амбулаторно	Дефибриллятор кардиосинхронизированный	1379н, 543н	1	11.2023
99	Государственное бюджетное учреждение здравоохранения "Вачская центральная районная больница"	520800227 8	1.1. Больница (в том числе детская).	Фельдшерско-акушерский пункт	Нижегородская область, Вачский р-н, с.Беляйково, д 59А	с.Беляйково	5125	Фельдшерско-акушерский пункт	кабинет функциональной диагностики	амбулаторно	Дефибриллятор кардиосинхронизированный	1379н, 543н	1	11.2023
100	Государственное бюджетное учреждение здравоохранения "Вачская центральная районная больница"	520800227 8	1.1. Больница (в том числе детская).	Фельдшерско-акушерский пункт	Нижегородская область, Вачский р-н, с. Клин, ул. Советская, д.30	с.Клин	5125	Фельдшерско-акушерский пункт	кабинет функциональной диагностики	амбулаторно	Дефибриллятор кардиосинхронизированный	1379н, 543н	1	11.2023
10	Государственное	5208 0022	1.1. Больни	Фельдшерско-акушерский	Нижегородская область, Вачский	с.Белавино	5125	Фельдшерско-	кабинет функцио	амбулаторно	Дефибриллятор	1379н, 543н	1	11.2023

1	бюджетное учреждение здравоохранения "Вачская центральная районная больница"	78	ца (в том числе детская).	пункт	р-н, с. Белавино, ул. Широкая, д.70			акушерский пункт	нальной диагностики		кардиосинхронизированный			
102	Государственное бюджетное учреждение здравоохранения "Вачская центральная районная больница"	520800227 8	1.1. Больница (в том числе детская).	Основное здание	Нижегородская область, р.п. Вача, ул.Больничная, д 16	р.п.Вача	5125	Поликлиника	кабинет отоларинголога	амбулаторно	Риноскоп, риноларингофиброскоп	1379н, 905н	1	11.2023
103	Государственное бюджетное учреждение здравоохранения "Вачская центральная районная больница"	520800227 8	1.1. Больница (в том числе детская).	участковая больница	Нижегородская область, Вачский р-н, с. Арефино, ул.Больничная, д.21	с.Арефино	5125	Поликлиника	дневной стационар при поликлинике	амбулаторно	Монитор пациента прикроватный с определением частоты дыхания, частоты сердечных сокращений неинвазивным измерением артериального давления температуры, проведением	1379н, 905н	1	11.2023

											электрокардиографии пульсоксиметрии			
104	Государственное бюджетное учреждение здравоохранения "Вачская центральная районная больница"	520800227 8	1.1. Больница (в том числе детская).	участковая больница	Нижегородская область, Вачский р-н, с. Филинское, ул.Больничная, д.49	с.Филинское	5125	Поликлиника	дневной стационар при поликлинике	амбулаторно	Монитор пациента прикроватный с определением частоты дыхания, частоты сердечных сокращений неинвазивным измерением артериального давления температуры, проведением электрокардиографии пульсоксиметрии	1379н, 905н	1	11.2023
105	Государственное бюджетное учреждение здравоохранения "Вачская центральная районная больница"	520800227 8	1.1. Больница (в том числе детская).	участковая больница	Нижегородская область, Вачский р-н, с. Новоселки, ул. Ленина д. 113	с. Новоселки	5125	Поликлиника	дневной стационар при поликлинике	амбулаторно	Монитор пациента прикроватный с определением частоты дыхания, частоты сердечных сокращений	1379н, 905н	1	11.2023

											неинвазивным измерением артериального давления температуры, проведением электрокардиографии пульсоксиметрии			
106	Государственное бюджетное учреждение здравоохранения Нижегородской области "Борская центральная районная больница"	524600676795	1.1. Больница (в том числе детская).	Нежилое помещение, нежилое встроенное помещение (ФАП)	с. Спасское ул. Центральная д. 21	с.Спасское	118156	ФАПы	Фельдшерско-акушерские пункт	амбулаторно	Стерилизатор воздушный (сухожаровой)	1379н, 543н	1	03.2022
107	Государственное бюджетное учреждение здравоохранения Нижегородской области "Борская центральна	524600676795	1.1. Больница (в том числе детская).	Нежилое помещение, встроенное помещение	д. Шубино д. 6	д.Шубино	118156	ФАПы	Фельдшерско-акушерские пункт	амбулаторно	Стерилизатор воздушный (сухожаровой)	1379н, 543н	1	03.2022

	я районная больница"													
108	Государственное бюджетное учреждение здравоохранения Нижегородской области "Ветлужская центральная районная больница имени доктора Гусева П.Ф."	520900271 4	1.1. Больница (в том числе детская).	Стационар	Нижегородская обл.,г.Ветлуга.,ул. Ленина д.50	г.Ветлуга	14117	Эндоскопия	Эндоскопические	стационарно	Эндоскоп (для верхних отделов желудочно-кишечного тракта, для нижних отделов желудочно-кишечного тракта, панкреато-дуоденальной зоны и/или для нижних дыхательных путей)	1379н, 974н	1	12.2021
109	Государственное бюджетное учреждение здравоохранения Нижегородской области "Ветлужская центральная районная больница имени доктора	520900271 4	1.1. Больница (в том числе детская).	Стационар	Нижегородская обл.,г.Ветлуга.,ул. Ленина д.51	г.Ветлуга	14118	Эндоскопия	Эндоскопические	стационарно	Видеопроцессор	1379н, 974н	1	12.2021

	Гусева П.Ф."													
110	Государственное бюджетное учреждение здравоохранения Нижегородской области "Ветлужская центральная районная больница имени доктора Гусева П.Ф."	520900271 4	1.1. Больница (в том числе детская).	Стационар	Нижегородская обл.,г.Ветлуга.,ул. Ленина д.52	г.Ветлуга	14119	Эндоскопия	Эндоскопические	стационарно	Эндоскопическая система (видео-, фибро- или регидная), включающая: осветитель, инсуффлятор, электроотсасыватель, тележка (стойка); течеискатель	1379н, 974н	1	12.2021
111	Государственное бюджетное учреждение здравоохранения Нижегородской области "Ветлужская центральная районная больница имени доктора	520900271 4	1.1. Больница (в том числе детская).	Стационар	Нижегородская обл.,г.Ветлуга.,ул. Ленина д.53	г.Ветлуга	14120	Эндоскопия	Эндоскопические	стационарно	Монитор	1379н, 974н	1	12.2021

	Гусева П.Ф."													
112	Государственное бюджетное учреждение здравоохранения Нижегородской области "Ветлужская центральная районная больница имени доктора Гусева П.Ф."	520900271 4	1.1. Больница (в том числе детская).	Стационар	Нижегородская обл.,г.Ветлуга.,ул. Ленина д.50	г.Ветлуга	14117	ультразвуковая диагностика	Ультразвуковой диагностики (УЗИ) кабинет	стационарно	Система ультразвуковой визуализации универсальная с питанием от сети	1379н, 557н	1	12.2022
113	Государственное бюджетное учреждение здравоохранения Нижегородской области "Ветлужская центральная районная больница имени доктора	520900271 4	1.1. Больница (в том числе детская).	Стационар	Нижегородская обл.,г.Ветлуга.,ул. Ленина д.50	г.Ветлуга	14117	рентгенкабинет	Рентгеновский кабинет	стационарно	Аппарат рентгеновский стационарный для рентгенографии цифровой	1379н, 560н	1	12.2022

	Гусева П.Ф."													
114	Государственное бюджетное учреждение здравоохранения Нижегородской области "Воротынская центральная районная больница"	521100018 2	1.1. Больница (в том числе детская).	АКУШЕРСКО-ГИНЕКОЛОГИЧЕСКИЙ КОРПУС	Нижегородская область, р.п. Воротынец, ул.Космонавтов, д.9	р.п. Воротынец	17666	Палата реанимации и интенсивной терапии	Реаниматологии и интенсивной терапии	стационарно	Аппарат искусственной вентиляции легких	1379н, 919н	2	12.2021
115	Государственное бюджетное учреждение здравоохранения Нижегородской области "Воротынская центральная районная больница"	521100018 2	1.1. Больница (в том числе детская).	АКУШЕРСКО-ГИНЕКОЛОГИЧЕСКИЙ КОРПУС	Нижегородская область, р.п. Воротынец, ул.Космонавтов, д.9	р.п. Воротынец	17666	Палата реанимации и интенсивной терапии	Реаниматологии и интенсивной терапии	стационарно	Аппарат искусственной вентиляции легких	1379н, 919н	1	12.2021
116	Государственное бюджетное учреждение здравоохранения	521100018 2	1.1. Больница (в том числе детская	АКУШЕРСКО-ГИНЕКОЛОГИЧЕСКИЙ КОРПУС	Нижегородская область, р.п. Воротынец, ул.Космонавтов, д.9	р.п. Воротынец	17666	Палата реанимации и интенсивной терапии	Реаниматологии и интенсивной терапии	стационарно	Аппарат искусственной вентиляции легких	1379н, 919н	1	12.2021

	Нижегородской области "Воротынская центральная районная больница"		).											
117	Государственное бюджетное учреждение здравоохранения Нижегородской области "Воротынская центральная районная больница"	521100018 2	1.1. Больница (в том числе детская).	ПОЛИКЛИНИКА	Нижегородская область, р.п. Воротынец, ул.Космонавтов, д.9	р.п. Воротынец	17666	ЦРБ	Кабинет функциональной диагностики	амбулаторно	Электрокардиограф 12-канальный	1379н, 997н	1	12.2021
118	Государственное бюджетное учреждение здравоохранения Нижегородской области "Воротынская центральная районная больница"	521100018 2	1.1. Больница (в том числе детская).	Главный корпус	Нижегородская область, р.п. Воротынец, ул.Космонавтов, д.9	р.п. Воротынец	17666	Поликлиника	Кабнет травматолога-ортопеда	амбулаторно	Аппарат электрохирургический высокочастотный	1379н, 907н	1	12.2021

119	Государственное бюджетное учреждение здравоохранения Нижегородской области "Воротынская центральная районная больница"	521100018 2	1.1. Больница (в том числе детская).	ПОЛИКЛИНИКА	Нижегородская область, р.п. Воротынец, ул.Космонавтов, д.9	р.п. Воротынец	17666	Поликлиника	Офтальмолога кабинет врача	амбулаторно	Автоматический рефрактометр	1379н, 902н	1	12.2021
120	Государственное бюджетное учреждение здравоохранения Нижегородской области "Воротынская центральная районная больница"	521100018 2	1.1. Больница (в том числе детская).	ПОЛИКЛИНИКА	Нижегородская область, р.п. Воротынец, ул.Космонавтов, д.9	р.п. Воротынец	17666	Поликлиника	Хирурга кабинет врача (с перевязочной)	амбулаторно	Аппарат электрохирургический высокочастотный	1379н, 907н	1	12.2021
121	Государственное бюджетное учреждение здравоохранения Нижегородской	521100018 2	1.1. Больница (в том числе детская).	ЛЕЧЕБНЫЙ КОРПУС	Нижегородская область, р.п. Воротынец, ул.Космонавтов, д.9	р.п. Воротынец	17666	Кабинет ультразвуковой диагностики	Ультразвуковой диагностики (УЗИ) кабинет	амбулаторно	Система ультразвуковой визуализации универсальная с питанием от	1379н, 557н	1	12.2021

	области "Воротынская центральная районная больница"										сети			
122	Государственное бюджетное учреждение здравоохранения Нижегородской области "Воротынская центральная районная больница"	521100018 2	1.1. Больница (в том числе детская).	Лечебный корпус	Нижегородская область, Воротынский муниципальный округ, р.п. Воротынец, ул.Космонатов д.9	р.п. Воротынец	17666	Подразделение эндоскопии	Кабинет эндоскопии	Амбулаторно	Ручная или автоматическая установка для дезинфекции эндоскопов	1379н, 1130н	1	11.2024
123	Государственное бюджетное учреждение здравоохранения Нижегородской области "Воротынская центральная районная больница"	521100018 2	1.1. Больница (в том числе детская).	Лечебный корпус	Нижегородская область, Воротынский муниципальный округ, р.п. Воротынец, ул.Космонатов д.9	р.п. Воротынец	17666	Подразделение эндоскопии	Кабинет эндоскопии	Амбулаторно	Шкаф для хранения обработанных эндоскопов	1379н, 1130н	1	11.2024
12	Государственное	5247 0061	1.1. Больни	Здание центральной	Г.о.г. Выкса, г.Выкса,	г.Выкса	81745	Поликлиника	Эндоскопии	амбулаторно	Эндоскоп (для верхних	1379н, 974н	1	12.2021

4	бюджетное учреждение здравоохранения Нижегородской области "Выксунская центральная районная больница"	88	ца (в том числе детская).	районной больницы	ул.\Красные зори, 16/2				кабинет		отделов желудочно-кишечного тракта, для нижних отделов желудочно-кишечного тракта, панкреато-дуоденальной зоны и/или для нижних дыхательных путей)			
125	Государственное бюджетное учреждение здравоохранения Нижегородской области "Выксунская центральная районная больница"	524700618 8	1.1. Больница (в том числе детская).	Здание центральной районной больницы	Г.о.г. Выкса, г.Выкса, ул.\Красные зори, 16/2	г.Выкса	81745	рентгенодиагностическое отделение	Ультразвуковой диагностики	амбулаторно	Передвижной аппарат для ультразвуковых исследований с набором датчиков	1379н, 543н	1	12.2024
126	Государственное бюджетное учреждение здравоохранения Нижегород	521300286 9	1.1. Больница (в том числе детская).	Поликлиника	607870 Нижегородская обл. Гагинский муниципальный округ с.Гагино ул.Южная д.31	с.Гагино	3741	Поликлиника	Кабинет функциональной диагностики	амбулаторно	Электроэнцефалограф	1379н, 997н	1	12.2025

	ской области "Гагинская центральная районная больница"													
127	Государственное бюджетное учреждение здравоохранения Нижегородской области "Гагинская центральная районная больница"	521300286 9	1.1. Больница (в том числе детская).	Главный корпус	607870 Нижегородская обл. Гагинский муниципальный округ с.Гагино ул.Южная д.31	с.Гагино	3741	Поликлиника	Эндоскопические	амбулаторно	Эндоскоп (для верхних отделов желудочно-кишечного тракта, для нижних отделов желудочно-кишечного тракта, панкреато-дуоденальной зоны и/или для нижних дыхательных путей)	1379н, 974н	1	12.2022
128	Государственное бюджетное учреждение здравоохранения Нижегородской области "Гагинская центральная районная больница"	521300286 9	1.1. Больница (в том числе детская).	Поликлиника	607870 Нижегородская обл. Гагинский муниципальный округ с.Гагино ул.Южная д.31	с.Гагино	3741	Поликлиника	Эндоскопические	амбулаторно	Ручная или автоматическая установка для дезинфекции эндоскопов	1379н, 974н	1	12.2023

129	Государственное бюджетное учреждение здравоохранения Нижегородской области "Гагинская центральная районная больница"	521300286 9	1.1. Больница (в том числе детская).	Поликлиника	607870 Нижегородская обл. Гагинский муниципальный округ с.Гагино ул.Южная д.31	с.Гагино	3741	Поликлиника	Эндоскопические	амбулаторно	Эндоскоп (для верхних отделов желудочно-кишечного тракта, для нижних отделов желудочно-кишечного тракта, панкреато-дуоденальной зоны и/или для нижних дыхательных путей)	1379н, 974н	1	12.2023
130	Государственное бюджетное учреждение здравоохранения Нижегородской области "Гагинская центральная районная больница"	521300286 9	1.1. Больница (в том числе детская).	Поликлиника	607870 Нижегородская обл. Гагинский муниципальный округ с.Гагино ул.Южная д.29	с.Гагино	3741	Поликлиника	Женская консультация	амбулаторно	Передвижной аппарат для ультразвуковых исследований с набором датчиков	1379н, 1130н	1	12.2023
131	Государственное бюджетное учреждение здравоохранения	521300286 9	1.1. Больница (в том числе детская	Поликлиника	607870 Нижегородская обл. Гагинский муниципальный округ с.Гагино ул.Южная д.31	с.Гагино	3741	Поликлиника	Эндоскопические	амбулаторно	Эндоскопическая система (видео-, фибро- или регидная), включающая	1379н, 974н	1	12.2022

	Нижегородской области "Гагинская центральная районная больница"		).								: осветитель, инсуффлятор, электроотсасыватель, тележка (стойка); течеискатель			
132	Государственное бюджетное учреждение здравоохранения Нижегородской области "Гагинская центральная районная больница"	521300282869	1.1. Больница (в том числе детская).	Поликлиника	607870 Нижегородская обл. Гагинский муниципальный округ с.Гагино ул.Южная д.31	с.Гагино	3741	Поликлиника	Эндоскопические	амбулаторно	Видеопроцессор	1379н, 974н	1	12.2022
133	Государственное бюджетное учреждение здравоохранения Нижегородской области "Гагинская центральная районная больница"	521300282869	1.1. Больница (в том числе детская).	Поликлиника	607870 Нижегородская обл. Гагинский муниципальный округ с.Гагино ул.Южная д.31	с.Гагино	3741	Поликлиника	Эндоскопические	амбулаторно	Монитор	1379н, 974н	1	12.2022
13	Государственное	52130028	1.1. Больни	Поликлиника	607870 Нижегородская	с.Гагино	3741	Поликлиника	Эндоскопические	амбулаторно	Эндоскоп (для верхних	1379н, 974н	1	12.2022

4	бюджетное учреждение здравоохранения Нижегородской области "Гагинская центральная районная больница"	69	ца (в том числе детская).		обл. Гагинский муниципальный округ с.Гагино ул.Южная д.31						отделов желудочно-кишечного тракта, для нижних отделов желудочно-кишечного тракта, панкреато-дуоденальной зоны и/или для нижних дыхательных путей)			
135	Государственное бюджетное учреждение здравоохранения Нижегородской области "Гагинская центральная районная больница"	521300286 9	1.1. Больница (в том числе детская).	Поликлиника	607870 Нижегородская обл. Гагинский муниципальный округ с.Гагино ул.Южная д.31	с.Гагино	3741	Поликлиника	Кабинет профилактики	амбулаторно	Тонометр портативный для измерения внутриглазного давления	1379н, 974н	3	12.2022
136	Государственное бюджетное учреждение здравоохранения Нижегородской	521300286 9	1.1. Больница (в том числе детская).	Поликлиника	607870 Нижегородская обл. Гагинский муниципальный округ с.Гагино ул.Южная д.31	с.Гагино	3741	Поликлиника	Рентгенкабинет	амбулаторно	Аппарат рентгеновский маммографический цифровой или аналоговый	1379н, 974н	1	12.2022

	области "Гагинская центральная районная больница"													
137	Государственное бюджетное учреждение здравоохранения Нижегородской области "Гагинская центральная районная больница"	521300282869	1.1. Больница (в том числе детская).	Поликлиника	607870 Нижегородская обл. Гагинский муниципальный округ с.Гагино ул.Южная д.31	с.Гагино	3741	Поликлиника	женская консультация	амбулаторно	Кресло гинекологическое с осветительной лампой	1379н, 974н	1	12.2022
138	Государственное бюджетное учреждение здравоохранения Нижегородской области "Гагинская центральная районная больница"	521300282869	1.1. Больница (в том числе детская).	Поликлиника	607870 Нижегородская обл. Гагинский муниципальный округ с.Гагино ул.Южная д.31	с.Гагино	3741	Поликлиника	Эндоскопические	амбулаторно	Шкаф для хранения обработанных эндоскопов	1379н, 974н	1	12.2022
139	Государственное бюджетное учреждение здравоохра	524800814 9	1.1. Больница (в том числе	Здание женской консультации	г.Заволжье, ул.Пирогова, 26	г.Заволжье	29712	Женская консультация Заволжье	Гинекологическое отделение	стационарно	Кардиомонитор фетальный дистанционный для	1379н, 1130н	2	12.2021

	нения Нижегородской области "Городецкая центральная районная больница"		детская).								контроля в родах			
140	Государственное бюджетное учреждение здравоохранения Нижегородской области "Городецкая центральная районная больница"	524800814 9	1.1. Больница (в том числе детская).	Здание женской консультации	г.Заволжье, ул.Пирогова, 26	г.Заволжье	29712	Женская консультация Заволжье	Акушера-гинеколога кабинет врача	амбулаторно	Система ультразвуковой визуализации универсальная с питанием от сети	1379н, 1130н	1	12.2021
141	Государственное бюджетное учреждение здравоохранения Нижегородской области "Городецкая центральная районная	524800814 9	1.1. Больница (в том числе детская).	Нежилое здание (Поликлиника № 2)	г.Заволжье, ул.Железнодорожная д.21	г.Заволжье	29712	поликлиника № 2	Дерматовенеролога кабинет	амбулаторно	Кольпоскоп	1379н, 924н	1	12.2021

	больница"													
142	Государственное бюджетное учреждение здравоохранения Нижегородской области "Городецкая центральная районная больница"	524800814 9	1.1. Больница (в том числе детская).	Здание женской консультации	г.Заволжье ул. Пирогова, 26	г.Заволжье	29712	Женская консультация Заволжье	Ультразвуковой диагностики (УЗИ) кабинет	амбулаторно	Система ультразвуковой визуализации универсальная с питанием от сети	1379н, 1130н	1	12.2021
143	Государственное бюджетное учреждение здравоохранения Нижегородской области "Городецкая центральная районная больница"	524800814 9	1.1. Больница (в том числе детская).	Здание женской консультации	г.Заволжье ул. Пирогова, 26	г.Заволжье	29712	Женская консультация Заволжье	Женская консультация	амбулаторно	Кольпоскоп	1379н, 1130н	1	12.2021
144	Государственное бюджетное учреждение здравоохранения Нижегород	524800814 9	1.1. Больница (в том числе детская).	Здание взрослой поликлиники ЦРБ	г.Городец пл.Пролетарская д.36	г. Городец	29712	женская консультация Городец	Женские консультации	стационарно	Аппарат электрохирургический высокочастотный	1379н, 1130н	1	12.2021

	ской области "Городецкая центральная районная больница"													
145	Государственное бюджетное учреждение здравоохранения Нижегородской области "Городецкая центральная районная больница"	524800814 9	1.1. Больница (в том числе детская).	Здание взрослой поликлиники ЦРБ	г.Городец пл.Пролетарская д.36	г. Городец	29712	женская консультация Городец	Женские консультации	амбулаторно	Система ультразвуковой визуализации универсальная с питанием от сети	1379н, 1130н	1	12.2021
146	Государственное бюджетное учреждение здравоохранения Нижегородской области "Городецкая центральная районная больница"	524800814 9	1.1. Больница (в том числе детская).	Нежилое здание (Поликлиника № 2)	г.Заволжье ул. Железнодорожная, 21, 26	г.Заволжье	29712	поликлиника № 2	Офтальмолога кабинет врача	амбулаторно	Автоматический рефрактометр	1379н, 902н	1	12.2021
1	Государств	5248	1.1.	Нежилое	г.Городец	г.	29712	Поликлини	Офтальм	амбулаторно	Автоматичес	1379н,	1	12.202

47	енное бюджетное учреждение здравоохранения Нижегородской области "Городецкая центральная районная больница"	008149	Больница (в том числе детская).	отдельно стоящее здание (поликлиника Городской больницы)	ул.З.Серого д.11	Городец		ка взрослая Городская больница	ологические		кий рефрактометр	902н		1
148	Государственное бюджетное учреждение здравоохранения Нижегородской области "Городецкая центральная районная больница"	524800814 9	1.1. Больница (в том числе детская).	Здание поликлиники	г.Заволжье, ул.Пирогова, 26	г.Заволжье	29712	Детская поликлиника Заволжье	Хирурга кабинет врача (с перевязочной)	амбулаторно	Электрохирургический блок	1379н, 922н	1	12.2021
149	Государственное бюджетное учреждение здравоохранения Нижегородской области	524800814 9	1.1. Больница (в том числе детская).	Здание поликлиники	г.Заволжье, ул.Пирогова, 26	г.Заволжье	29712	Детская поликлиника Заволжье	Хирурга кабинет врача (с перевязочной)	амбулаторно	Аппарат электрохирургический высокочастотный	1379н, 907н	1	12.2021

	"Городецкая центральная районная больница"													
150	Государственное бюджетное учреждение здравоохранения Нижегородской области "Городецкая центральная районная больница"	524800814 9	1.1. Больница (в том числе детская).	Здание поликлиники	г.Заволжье, ул.Пирогова, 26	г.Заволжье	29712	Детская поликлиника Заволжье	Хирурга кабинет врача (с перевязочной)	амбулаторно	Аппарат электрохирургический высокочастотный	1379н, 907н	1	12.2021
151	Государственное бюджетное учреждение здравоохранения Нижегородской области "Городская больница №2 г.Дзержинска"	524903595 6	1.1. Больница (в том числе детская).	Поликлиника №2	Дзержинск, пр-т Циолковского, 55	г Дзержинск	238841	поликлиника № 2	Уролога кабинет врача	амбулаторно	Цистоскоп смотровой	1379н, 907н	1	12.2025
152	Государственное бюджетное	525603334 0	1.1. Больница (в	Поликлиника	ул.Дьяконова, 11 б;	г. Нижний	1271767	Поликлиника	Эндоскопии кабинет	амбулаторно	Эндоскоп (для верхних отделов	1379н, 974н	2	12.2022

	учреждение здравоохранения Нижегородской области "Городская больница № 24 Автозаводского района г.Нижнего Новгорода"		том числе детская).			Новгород					желудочно-кишечного тракта, для нижних отделов желудочно-кишечного тракта, панкреато-дуоденальной зоны и/или для нижних дыхательных путей)			
153	Государственное бюджетное учреждение здравоохранения Нижегородской области "Городская больница № 24 Автозаводского района г.Нижнего Новгорода"	525603334 0	1.1. Больница (в том числе детская).	Поликлиника	ул.Дьяконова, 11 б;	г. Нижний Новгород	1271767	Поликлиника	Рентген кабинет	амбулаторно	Аппарат рентгеновский маммографический цифровой или аналоговый	1379н, 543н	1	12.2022
154	Государственное бюджетное учреждение здравоохранения	524903595 6	1.1. Больница (в том числе детская	Поликлиника №2	Дзержинск, пр-т Циолковского, 55	г Дзержинск	238841	поликлиника № 2	Хирурга кабинет врача (с перевязочной)	амбулаторно	Аппарат электрохирургический высокочастотный	1379н, 907н	1	12.2025

	Нижегородской области "Городская больница №2 г.Дзержинска"		).											
155	Государственное бюджетное учреждение здравоохранения Нижегородской области "Городская больница №2 г.Дзержинска"	524903595 6	1.1. Больница (в том числе детская).	Поликлиника №2	Дзержинск, пр-т Циолковского, 55	г Дзержинск	238841	поликлиника № 2	Отоларинголога кабинет врача	амбулаторно	Аппарат электрохирургический высокочастотный	1379н, 905н	1	12.2025
156	Государственное бюджетное учреждение здравоохранения Нижегородской области "Городская больница №2 г.Дзержинска"	524903595 6	1.1. Больница (в том числе детская).	Поликлиника №1	Дзержинск, ул. Красноармейская, 8А	г Дзержинск	238841	поликлиника № 1	Ультразвуковой диагностики (УЗИ) кабинет	амбулаторно	Система ультразвуковой визуализации универсальная с питанием от сети	1379н, 543н	1	06.2024

157	Государственное бюджетное учреждение здравоохранения Нижегородской области "Городская больница №2 г.Дзержинска"	524903595 6	1.1. Больница (в том числе детская).	Поликлиника №1	Дзержинск, ул. Красноармейская, 8А	г Дзержинск	238841	поликлиника № 1	Уролога кабинет врача	амбулаторно	Цистоскоп смотровой	1379н, 907н	1	12.2025
158	Государственное бюджетное учреждение здравоохранения Нижегородской области "Городская больница №2 г.Дзержинска"	524903595 6	1.1. Больница (в том числе детская).	Поликлиника №1	Дзержинск, ул. Красноармейская, 8А	г Дзержинск	238841	поликлиника № 1	Эндоскопические	амбулаторно	Ручная или автоматическая установка для дезинфекции эндоскопов	1379н, 974н	1	03.2024
159	Государственное бюджетное учреждение здравоохранения Нижегородской	524903595 6	1.1. Больница (в том числе детская).	Поликлиника №1	Дзержинск, ул. Красноармейская, 8А	г Дзержинск	238841	поликлиника № 1	Функциональной диагностики кабинет	амбулаторно	Аппарат суточного мониторирования артериального давления	1379н, 997н	1	12.2025

	области "Городская больница №2 г.Дзержинска"													
160	Государственное бюджетное учреждение здравоохранения Нижегородской области "Городская больница №2 г.Дзержинска"	524903595 6	1.1. Больница (в том числе детская).	Поликлиника №1	Дзержинск, ул. Красноармейская, 8А	г Дзержинск	238841	поликлиника № 1	Кабинет функциональной диагностики	амбулаторно	Электроэнцефалограф	1379н, 997н	1	12.2025
161	Государственное бюджетное учреждение здравоохранения Нижегородской области "Городская больница №2 г.Дзержинска"	524903595 6	1.1. Больница (в том числе детская).	Поликлиника №1	Дзержинск, ул. Красноармейская, 8А	г Дзержинск	238841	поликлиника № 1	Эндоскопические	амбулаторно	Эндоскоп (для верхних отделов желудочно-кишечного тракта, для нижних отделов желудочно-кишечного тракта, панкреато-дуоденальной зоны и/или для нижних дыхательных	1379н, 974н	1	08.2021

											путей)			
162	Государственное бюджетное учреждение здравоохранения Нижегородской области "Городская больница №2 г.Дзержинска"	524903595 6	1.1. Больница (в том числе детская).	Поликлиника №2	Дзержинск, ул. Красноармейская, 8А	г Дзержинск	238842	поликлиника № 2	Эндоскопические	амбулаторно	Монитор	1379н, 974н	1	08.2021
163	Государственное бюджетное учреждение здравоохранения Нижегородской области "Городская больница №2 г.Дзержинска"	524903595 6	1.1. Больница (в том числе детская).	Поликлиника №1	Дзержинск, ул. Красноармейская, 8А	г Дзержинск	238841	поликлиника № 1	Кабинет функциональной диагностики	амбулаторно	Аппарат для исследования функций внешнего дыхания	1379н, 92н	1	09.2021
164	Государственное бюджетное учреждение здравоохранения Нижегород	524903595 6	1.1. Больница (в том числе детская).	Поликлиника №1	Дзержинск, ул. Красноармейская, 8А	г Дзержинск	238841	поликлиника № 1	Эндоскопии кабинет	амбулаторно	Видеопроцессор	1379н, 974н	1	08.2021

	ской области "Городская больница №2 г.Дзержинска"													
165	Государственное бюджетное учреждение здравоохранения Нижегородской области "Городская больница №2 г.Дзержинска"	524903595 6	1.1. Больница (в том числе детская).	Поликлиника №1	Дзержинск, ул. Красноармейская, 8А	г Дзержинск	238841	поликлиника № 1	Эндоскопии кабинет	амбулаторно	Эндоскопическая система (видео-, фибро- или регидная), включающая: осветитель, инсуффлятор, электроотсасыватель, тележка (стойка); течеискатель	1379н, 974н	1	08.2021
166	Государственное бюджетное учреждение здравоохранения Нижегородской области "Городская больница №2 г.Дзержинска"	524903595 6	1.1. Больница (в том числе детская).	Поликлиника №1	Дзержинск, ул. Красноармейская, 8А	г Дзержинск	238841	поликлиника № 1	Функциональной диагностики кабинет	амбулаторно	Аппарат холтеровского мониторирования сердечного ритма	1379н, 997н	1	09.2021
1	Государств	5249	1.1.	Поликлиника	Дзержинск, ул.	г	23884	поликлини	Функцио	амбулаторно	Система	1379н,	1	12.202

67	енное бюджетное учреждение здравоохранения Нижегородской области "Городская больница №2 г.Дзержинска"	035956	Больница (в том числе детская).	№1	Красноармейская, 8А	Дзержинск	1	ка № 1	нальной диагностики кабинет		ультразвуковой визуализации универсальная с питанием от сети	543н		1
168	Государственное бюджетное учреждение здравоохранения Нижегородской области "Городская больница № 24 Автозаводского района г.Нижнего Новгорода"	525603334 0	1.1. Больница (в том числе детская).	Поликлиника	ул.Дьяконова, 11 б;	г. Нижний Новгород	1271767	Поликлиника	Эндоскопии кабинет	амбулаторно	Эндоскоп (для верхних отделов желудочно-кишечного тракта, для нижних отделов желудочно-кишечного тракта, панкреато-дуоденальной зоны и/или для нижних дыхательных путей)	1379н, 974н	2	12.2021
169	Государственное бюджетное учреждение здравоохранения	525603334 0	1.1. Больница (в том числе детская	Поликлиника	ул.Дьяконова, 11 б;	г. Нижний Новгород	1271767	Поликлиника	Эндоскопии кабинет	амбулаторно	Видеопроцессор	1379н, 974н	1	12.2021

	Нижегородской области "Городская больница № 24 Автозаводского района г.Нижнего Новгорода"		).											
170	Государственное бюджетное учреждение здравоохранения Нижегородской области "Городская больница № 24 Автозаводского района г.Нижнего Новгорода"	525603334 0	1.1. Больница (в том числе детская).	Поликлиника	ул.Дьяконова, 11 б;	г. Нижний Новгород	1271767	Поликлиника	Эндоскопии кабинет	амбулаторно	Эндоскопическая система (видео-, фибро- или регидная), включающая: осветитель, инсуффлятор, электроотсасыватель, тележка (стойка); течеискатель	1379н, 974н	1	12.2021
171	Государственное бюджетное учреждение здравоохранения Нижегородской области "Городская	525603334 0	1.1. Больница (в том числе детская).	Поликлиника	ул.Дьяконова, 11 б;	г. Нижний Новгород	1271767	Поликлиника	Эндоскопии кабинет	амбулаторно	Монитор	1379н, 974н	1	12.2021

	больница № 24 Автозаводского района г.Нижнего Новгорода"													
172	Государственное бюджетное учреждение здравоохранения Нижегородской области "Городская больница № 24 Автозаводского района г.Нижнего Новгорода"	525603334 0	1.1. Больница (в том числе детская).	Поликлиника	ул.Дьяконова, 11 б;	г. Нижний Новгород	1271767	Поликлиника	Эндоскопический кабинет	амбулаторно	Ручная или автоматическая установка для дезинфекции эндоскопов	1379н, 974н	2	12.2022
173	Государственное бюджетное учреждение здравоохранения Нижегородской области "Городская больница № 24 Автозаводского района	525603334 0	1.1. Больница (в том числе детская).	Поликлиника	ул.Дьяконова, 11 б;	г. Нижний Новгород	1271767	Поликлиника	Эндоскопии кабинет	амбулаторно	Эндоскопическая система (видео-, фибро- или регидная), включающая: осветитель, инсуффлятор, электроотсасыватель, тележка (стойка); течеискатель	1379н, 974н	1	12.2022

	г.Нижнего Новгорода"													
174	Государственное бюджетное учреждение здравоохранения Нижегородской области "Городская больница № 24 Автозаводского района г.Нижнего Новгорода"	525603334 0	1.1. Больница (в том числе детская).	Поликлиника	ул.Дьяконова, 11 б;	г. Нижний Новгород	1271767	Поликлиника	Ультразвуковой диагностики (УЗИ) кабинет	амбулаторно	Система ультразвуковой визуализации универсальная с питанием от сети	1379н, 557н	1	12.2021
175	Государственное бюджетное учреждение здравоохранения Нижегородской области "Городская больница № 24 Автозаводского района г.Нижнего Новгорода"	525603334 0	1.1. Больница (в том числе детская).	Поликлиника	ул.Дьяконова, 11 б;	г. Нижний Новгород	1271767	Поликлиника	Эндоскопии кабинет	амбулаторно	Видеопроцессор	1379н, 974н	1	12.2022
17	Государственное	525603333	1.1. Больни	Поликлиника	ул.Дьяконова, 11 б;	г. Нижни	1271767	Поликлиника	Эндоскопии	амбулаторно	Монитор	1379н, 974н	1	12.2022

6	бюджетное учреждение здравоохранения Нижегородской области "Городская больница № 24 Автозаводского района г.Нижнего Новгорода"	40	ца (в том числе детская).			й Новгород			кабинет					
177	Государственное бюджетное учреждение здравоохранения Нижегородской области "Городская больница №2 г.Дзержинска"	524903595 6	1.1. Больница (в том числе детская).	Поликлиника №2	Дзержинск, пр-т Циолковского, 55	г Дзержинск	238841	поликлиника № 2	Эндоскопические	амбулаторно	Ручная или автоматическая установка для дезинфекции эндоскопов	1379н, 974н	1	08.2022
178	Государственное бюджетное учреждение здравоохранения Нижегородской	524903595 6	1.1. Больница (в том числе детская).	Поликлиника №2	Дзержинск, пр-т Циолковского, 55	г Дзержинск	238841	поликлиника № 2	Функциональной диагностики кабинет	амбулаторно	Аппарат для холтеровского мониторирования сердечной деятельности	1379н, 997н	3	07.2022

	области "Городская больница №2 г.Дзержинска"													
179	Государственное бюджетное учреждение здравоохранения Нижегородской области "Городская больница №28 Московского района города Нижнего Новгорода"	525901152 0	1.1. Больница (в том числе детская).	Главный корпус	г.Нижний Новгород, ул. Чаадаева, д.7	г. Нижний Новгород	1271767	Поликлиника	Уролога кабинет врача	амбулаторно	Кресло гинекологическое с осветительной лампой	1379н, 907н	1	12.2025
180	Государственное бюджетное учреждение здравоохранения Нижегородской области "Городская больница №28 Московског	525901152 0	1.1. Больница (в том числе детская).	Главный корпус	г.Нижний Новгород, ул. Чаадаева, д.7	г. Нижний Новгород	1271767	Эндоскопическое отделение	Эндоскопическое отделение	амбулаторно	Шкаф для хранения обработанных эндоскопов	1379н, 907н	1	12.2024

	о района города Нижнего Новгорода"													
181	Государственное бюджетное учреждение здравоохранения Нижегородской области "Городская больница №28 Московского района города Нижнего Новгорода"	525901152 0	1.1. Больница (в том числе детская).	Главный корпус	г.Нижний Новгород, ул. Чаадаева, д.7	г. Нижний Новгород	1271767	Поликлиника	Отоларинголога кабинет врача	амбулаторно	Аппарат электрохирургический высокочастотный	1379н, 905н	1	12.2025
182	Государственное бюджетное учреждение здравоохранения Нижегородской области "Городская больница №28 Московского района города	525901152 0	1.1. Больница (в том числе детская).	Главный корпус	г.Нижний Новгород, ул. Чаадаева, д.7	г. Нижний Новгород	1271767	Отделение рентгено-лучевой диагностики	УЗИ	амбулаторно	Система ультразвуковой визуализации универсальная с питанием от сети	1379н, 543н	1	12.2021

	Нижнего Новгорода"													
183	Государственное бюджетное учреждение здравоохранения Нижегородской области "Городская больница №28 Московского района города Нижнего Новгорода"	525901152 0	1.1. Больница (в том числе детская).	Главный корпус	г.Нижний Новгород, ул. Чаадаева, д.7	г. Нижний Новгород	1271767	Функциональной диагностики кабинет	Функциональной диагностики кабинет	амбулаторно	Ультразвуковой аппарат для исследования сердца и сосудов	1379н, 997н	1	12.2025
184	Государственное бюджетное учреждение здравоохранения Нижегородской области "Городская больница №28 Московского района города Нижнего Новгорода"	525901152 0	1.1. Больница (в том числе детская).	ОВОП	г.Нижний Новгород, ул. П.Орлова, д.10	г. Нижний Новгород	1271767	ОВОП	Офис врача общей практики (семейного врача)	амбулаторно	Кресло гинекологическое с осветительной лампой	1379н, 543н	1	12.2022

185	Государственное бюджетное учреждение здравоохранения Нижегородской области "Городская больница №33 Ленинского района г. Нижнего Новгорода"	525801616 3	1.1. Больница (в том числе детская).	Здание главного корпуса	Нижний Новгород, проспект Ленина, 54	г. Нижний Новгород	1271767	Поликлиника офтальмологический кабинет	Офтальмолога кабинет врача	амбулаторно	Автоматический рефрактометр	1379н, 902н	1	12.2021
186	Государственное бюджетное учреждение здравоохранения Нижегородской области "Городская больница №33 Ленинского района г. Нижнего Новгорода"	525801616 3	1.1. Больница (в том числе детская).	Здание главного корпуса	Нижний Новгород, проспект Ленина, 54	г. Нижний Новгород	1271767	Отделение ультразвуковой диагностики	Ультразвуковой диагностики (УЗИ) кабинет	амбулаторно	Система ультразвуковой визуализации универсальная с питанием от сети	1379н, 557н	1	12.2022
187	Государственное бюджетное учреждение	525801616 3	1.1. Больница (в том	Здание главного корпуса	Нижний Новгород, проспект Ленина, 54	г. Нижний Новгор	1271767	Рентгенологическое отделение	Рентгено-диагностическое отделени	амбулаторно	Аппарат рентгеновский стационарны	1379н, 560н	1	12.2021

	здравоохранения Нижегородской области "Городская больница №33 Ленинского района г. Нижнего Новгорода"		числе детская).			од			е		й для рентгенографии цифровой			
188	Государственное бюджетное учреждение здравоохранения Нижегородской области "Городская больница №33 Ленинского района г. Нижнего Новгорода"	525801616 3	1.1. Больница (в том числе детская).	Здание главного корпуса	Нижний Новгород, проспект Ленина, 54	г. Нижний Новгород	1271767	Рентгенологическое отделение	Ультразвукой диагностики кабинет	амбулаторно	Система ультразвуковой визуализации универсальная с питанием от сети	1379н, 543н	1	12.2021
189	Государственное бюджетное учреждение здравоохранения Нижегородской	525801616 3	1.1. Больница (в том числе детская).	Здание главного корпуса	Нижний Новгород, проспект Ленина, 54	г. Нижний Новгород	1271767	Рентгенологическое отделение	Компьютерной томографии	амбулаторно	Автоматический шприц – инжектор	1379н, 557н	1	12.2021

	области "Городская больница №33 Ленинского района г. Нижнего Новгорода"													
190	Государственное бюджетное учреждение здравоохранения Нижегородской области "Городская больница №37 Автозаводского района г. Нижнего Новгорода"	525603446 3	1.1. Больница (в том числе детская).	603004, г. Н. Новгород, пр. Ленина д.100	603004, г. Н. Новгород, пр. Ленина д.100	г. Нижний Новгород	1271767	кабинет ультразвуковой диагностики	кабинет УЗИ	амбулаторно	Система ультразвуковой визуализации универсальная с питанием от сети	1379н, 543н	1	12.2021
191	Государственное бюджетное учреждение здравоохранения Нижегородской области "Городская больница №37	525603446 3	1.1. Больница (в том числе детская).	603004, г. Н. Новгород, пр. Ленина д.100	603004, г. Н. Новгород, пр. Ленина д.100	г. Нижний Новгород	1271767	Поликлиника	Эндоскопические	амбулаторно	Эндоскоп (для верхних отделов желудочно-кишечного тракта, для нижних отделов желудочно-кишечного тракта, панкреато-	1379н, 974н	1	11.2022

	Автозаводского района г. Нижнего Новгорода"										дуоденальной зоны и/или для нижних дыхательных путей)			
192	Государственное бюджетное учреждение здравоохранения Нижегородской области "Городская больница №37 Автозаводского района г. Нижнего Новгорода"	525603446 3	1.1. Больница (в том числе детская).	603004, г. Н. Новгород, пр. Ленина д.100	603004, г. Н. Новгород, пр. Ленина д.100	г. Нижний Новгород	1271767	Поликлиника	Эндоскопические	амбулаторно	Эндоскоп (для верхних отделов желудочно-кишечного тракта, для нижних отделов желудочно-кишечного тракта, панкреато-дуоденальной зоны и/или для нижних дыхательных путей)	1379н, 974н	1	11.2022
193	Государственное бюджетное учреждение здравоохранения Нижегородской области "Городская больница №37 Автозаводского района	525603446 3	1.1. Больница (в том числе детская).	603004, г. Н. Новгород, пр. Ленина д.100	603004, г. Н. Новгород, пр. Ленина д.100	г. Нижний Новгород	1271767	Поликлиника	Эндоскопические	амбулаторно	Эндоскопическая система (видео-, фибро- или регидная), включающая: осветитель, инсуффлятор, электроотсасыватель, тележка (стойка); течеискатель	1379н, 974н	1	11.2022

	г. Нижнего Новгорода"													
194	Государственное бюджетное учреждение здравоохранения Нижегородской области "Городская больница №37 Автозаводского района г. Нижнего Новгорода"	525603446 3	1.1. Больница (в том числе детская).	603004, г. Н. Новгород, пр. Ленина д.100	603004, г. Н. Новгород, пр. Ленина д.100	г. Нижний Новгород	1271767	Поликлиника	Эндоскопические	амбулаторно	Видеопроцессор	1379н, 974н	1	11.2022
195	Государственное бюджетное учреждение здравоохранения Нижегородской области "Городская больница №37 Автозаводского района г. Нижнего Новгорода"	525603446 3	1.1. Больница (в том числе детская).	603004, г. Н. Новгород, пр. Ленина д.100	603004, г. Н. Новгород, пр. Ленина д.100	г. Нижний Новгород	1271767	Поликлиника	Эндоскопические	амбулаторно	Монитор	1379н, 974н	1	11.2022
19	Государственное	525803483	1.1. Больни	Встроенное помещение	г. Нижний Новгород, ул.	г. Нижни	37468	1 терапевтич	Функциональной	амбулаторно	Аппарат холтеровског	1379н, 997н	1	12.2021

6	бюджетное учреждение здравоохранения Нижегородской области "Городская больница №47 Ленинского района г.Нижнего Новгорода"	78	ца (в том числе детская).		Снежная, д. 80	й Новгород		еское отделение	диагностики		о мониторирования сердечного ритма			
197	Государственное бюджетное учреждение здравоохранения Нижегородской области "Городская больница №47 Ленинского района г.Нижнего Новгорода"	525803487 8	1.1. Больница (в том числе детская).	Встроенное помещение	г. Нижний Новгород, ул. Снежная, д. 80	г. Нижний Новгород	37468	1 терапевтическое отделение	Функциональной диагностики	амбулаторно	Аппарат суточного мониторирования артериального давления	1379н, 997н	1	12.2024
198	Государственное бюджетное учреждение здравоохранения	524904702 0	1.1. Больница (в том числе детская	Поликлиника №1	город Дзержинск, бульвар Победы, дом 18б	г.о.г.Дзержинск	238841	консультативно-диагностическое отделение	Ультразвуковой диагностики (УЗИ) кабинет	амбулаторно	Система ультразвуковой визуализации универсальн	1379н, 557н	1	12.2021

	Нижегородской области "Городская детская больница №8 г.Дзержинска"		).								ая с питанием от сети			
199	Государственное бюджетное учреждение здравоохранения Нижегородской области "Городская клиническая больница №12 Сормовского района г.Нижнего Новгорода"	526301320 0	1.1. Больница (в том числе детская).	Поликлиника №2	г. Нижний Новгород, ул. Свободы, д. 3	г. Нижний Новгород	1271767	амбулаторно-поликлиническое подразделение	кабинет ультразвуковой диагностики	амбулаторно	Система ультразвуковой визуализации универсальная с питанием от сети	1379н, 543н	1	12.2021
200	Государственное бюджетное учреждение здравоохранения Нижегородской области "Городская	526301320 0	1.1. Больница (в том числе детская).	Поликлиника № 4	г. Нижний Новгород, ул. Гаугеля, д. 6а	г. Нижний Новгород	1271767	УЗИ	кабинет ультразвуковой диагностики	амбулаторно	Система ультразвуковой визуализации универсальная с питанием от сети	1379н, 543н	1	12.2021

	клиническая больница №12 Сормовского района г.Нижнего Новгорода"													
201	Государственное бюджетное учреждение здравоохранения Нижегородской области "Городская клиническая больница №12 Сормовского района г.Нижнего Новгорода"	526301320 0	1.1. Больница (в том числе детская).	Поликлиника № 2	Нижний Новгород ул. Свободы 3	г. Нижний Новгород	1271767	амбулаторно-поликлиническое	Офтальмолога кабинет врача	амбулаторно	Автоматический рефрактометр	1379н, 902н	1	12.2025
202	Государственное бюджетное учреждение здравоохранения Нижегородской области "Городская клиническая больница	525901146 4	1.1. Больница (в том числе детская).	помещение поликлиники	Н.Новгород, ул.Шаляпина, д.1, д.5	г. Нижний Новгород	1271767	Поликлиническое отделение № 2	Хирурга кабинет врача (с перевязочной)	амбулаторно	Аппарат электрохирургический высокочастотный	1379н, 907н	1	12.2025

	№30"													
203	Государственное бюджетное учреждение здравоохранения Нижегородской области "Городская клиническая больница №30"	525901146 4	1.1. Больница (в том числе детская).	помещение поликлиники	Н.Новгород, ул.Шаляпина, д.1, д.5	г. Нижний Новгород	1271767	Поликлиническое отделение № 2	Ультразвуковой диагностики (УЗИ) кабинет	амбулаторно	Передвижной аппарат для ультразвуковых исследований с набором датчиков	1379н, 557н	1	12.2021
204	Государственное бюджетное учреждение здравоохранения Нижегородской области "Городская клиническая больница № 40 Автозаводского района г.Нижнего Новгорода"	525602240 4	1.1. Больница (в том числе детская).	ул. Героя Смирнова,71	г. Нижний Новгород,ул. Героя Смирнова,71	г. Нижний Новгород	1271767	Взрослая поликлиника	Ультразвуковой диагностики (УЗИ) кабинет	амбулаторно	Система ультразвуковой визуализации универсальная с питанием от сети	1379н, 543н	1	12.2022
205	Государственное бюджетное учреждение здравоохра	525602240 4	1.1. Больница (в том числе	ул. Героя Смирнова,71	г. Нижний Новгород,ул. Героя Смирнова,71	г. Нижний Новгород	1271767	Взрослая поликлиника	Ультразвуковой диагностики (УЗИ)	амбулаторно	Система ультразвуковой визуализации	1379н, 543н	1	12.2022

	нения Нижегородской области "Городская клиническая больница № 40 Автозаводского района г.Нижнего Новгорода"		детская).						кабинет		универсальная с питанием от сети			
206	Государственное бюджетное учреждение здравоохранения Нижегородской области "Городская клиническая больница № 40 Автозаводского района г.Нижнего Новгорода"	525602240 4	1.1. Больница (в том числе детская).	ул. Героя Смирнова,71	г. Нижний Новгород,ул. Героя Смирнова,71	г. Нижний Новгород	1271767	Взрослая поликлиника	Ультразвуковой диагностики (УЗИ) кабинет	амбулаторно	Система ультразвуковой визуализации универсальная с питанием от сети	1379н, 543н	1	12.2022
207	Государственное бюджетное учреждение здравоохранения Нижегород	525602240 4	1.1. Больница (в том числе детская).	ул. Героя Смирнова,71	г. Нижний Новгород,ул. Героя Смирнова,71	г. Нижний Новгород	1271767	Взрослая поликлиника	Ультразвуковой диагностики (УЗИ) кабинет	амбулаторно	Передвижной аппарат для ультразвуковых исследований с набором	1379н, 543н	1	12.2022

	ской области "Городская клиническая больница № 40 Автозаводского района г.Нижнего Новгорода"										датчиков			
208	Государственное бюджетное учреждение здравоохранения Нижегородской области "Городская клиническая больница № 40 Автозаводского района г.Нижнего Новгорода"	525602240 4	1.1. Больница (в том числе детская).	ул. Героя Смирнова,71	г. Нижний Новгород,ул. Героя Смирнова,71	г. Нижний Новгород	1271767	Взрослая поликлиника	Ультразвуковой диагностики (УЗИ) кабинет	амбулаторно	Передвижной аппарат для ультразвуковых исследований с набором датчиков	1379н, 543н	1	12.2022
209	Государственное бюджетное учреждение здравоохранения Нижегородской области	526007365 9	1.1. Больница (в том числе детская).	Поликлиника	Н. Новгород, ул. Бекетова,8А	г. Нижний Новгород	1271767	кабинет офтальмолога	Офтальмологические	амбулаторно	Автоматический пневмотонометр	1379н, 902н	1	12.2021

	"Городская клиническая больница №34 Советского района г.Нижнего Новгорода"													
210	Государственное бюджетное учреждение здравоохранения Нижегородской области "Городская клиническая больница № 40 Автозаводского района г.Нижнего Новгорода"	525602240 4	1.1. Больница (в том числе детская).	ул. Героя Смирнова,71	г. Нижний Новгород,ул. Героя Смирнова,71	г. Нижний Новгород	1271767	Взрослая поликлиника	Функциональной диагностики кабинет	амбулаторно	Кардиомонитор фетальный	1379н, 543н	1	11.2022
211	Государственное бюджетное учреждение здравоохранения Нижегородской области "Городская клиническа	526007365 9	1.1. Больница (в том числе детская).	Поликлиника	Н. Новгород, ул. Бекетова,8А	г. Нижний Новгород	1271767	Эндоскопический кабинет	Эндоскопические	амбулаторно	Ручная или автоматическая установка для дезинфекции эндоскопов	1379н, 974н	1	12.2023

	я больница №34 Советского района г.Нижнего Новгорода"													
212	Государственное бюджетное учреждение здравоохранения Нижегородской области "Городская клиническая больница №34 Советского района г.Нижнего Новгорода"	526007365 9	1.1. Больница (в том числе детская).	Поликлиника	г. Нижний Новгород, ул. Бекетова, 8А	г.Нижний Новгород	1271767	функциональная диагностика	Функциональной диагностики и кардиографии	амбулаторно	Электрокардиограф 12-канальный	1379н, 997н	1	12.2024
213	Государственное бюджетное учреждение здравоохранения Нижегородской области "Городская клиническая больница №34	526007365 9	1.1. Больница (в том числе детская).	Поликлиника	г. Нижний Новгород, ул. Бекетова, 8А	г.Нижний Новгород	1271767	Офтальмологический кабинет	Офтальмолога кабинет врача	амбулаторно	Автоматический рефрактометр	1379н, 902н	1	12.2024

	Советского района г.Нижнего Новгорода"													
214	Государственное бюджетное учреждение здравоохранения Нижегородской области "Городская клиническая больница №34 Советского района г.Нижнего Новгорода"	526007365 9	1.1. Больница (в том числе детская).	Поликлиника	Н. Новгород, ул. Бекетова,8А	г. Нижний Новгород	1271767	Эндоскопический кабинет	Эндоскопические	амбулаторно	Шкаф для хранения обработанных эндоскопов	1379н, 974н	1	12.2021
215	Государственное бюджетное учреждение здравоохранения Нижегородской области "Городская клиническая больница №38 Нижегородского	526009526 8	1.1. Больница (в том числе детская).	Здание поликлиника нежилое	г.Нижний Новгород,ул.Ильинская,78	г. Нижний Новгород	1271767	Офтальмологический кабинет	Офтальмолога кабинет врача	амбулаторно	Автоматический рефрактометр	1379н, 902н	1	03.2021

	района г. Нижнего Новгорода"													
216	Государственное бюджетное учреждение здравоохранения Нижегородской области «Городская клиническая больница №39 Канавинского района г.Нижнего Новгорода»	525707529 3	1.1. Больница (в том числе детская).	Поликлиника №1	Нижний Новгород, Московское шоссе, 290	г. Нижний Новгород	1271767	Поликлиника взрослая поликлиническое отделение №1	Офтальмолога кабинет врача	амбулаторно	Автоматический рефрактометр	1379н, 902н	1	12.2025
217	Государственное бюджетное учреждение здравоохранения Нижегородской области «Городская клиническая больница №39 Канавинского района г.Нижнего	525707529 3	1.1. Больница (в том числе детская).	Поликлиника №2	Нижний Новгород, Московское шоссе, 85	г. Нижний Новгород	1271767	Поликлиника взрослая поликлиническое отделение №2	Офтальмолога кабинет врача	амбулаторно	Автоматический рефрактометр	1379н, 902н	1	12.2021

	Новгорода»													
218	Государственное бюджетное учреждение здравоохранения Нижегородской области «Городская клиническая больница №39 Канавинского района г.Нижнего Новгорода»	525707529 3	1.1. Больница (в том числе детская).	Поликлиника детская	Нижний Новгород, М.Шоссе	г. Нижний Новгород	1271767	Поликлиника детская	Отоларинголога кабинет врача	амбулаторно	Аппарат электрохирургический высокочастотный	1379н, 92н	1	12.2021
219	Государственное бюджетное учреждение здравоохранения Нижегородской области «Городская клиническая больница №39 Канавинского района г.Нижнего Новгорода»	525707529 3	1.1. Больница (в том числе детская).	Поликлиника детская	Нижний Новгород,М.шоссе 144	г. Нижний Новгород	1271767	Поликлиника детская	Травматолога-ортопеда кабинет врача	амбулаторно	Аппарат электрохирургический высокочастотный	1379н, 92н	1	12.2021
2	Государств	5257	1.1.	Поликлиника	Нижний Новгород,	г.	12717	Поликлини	Ультразв	амбулаторно	Передвижно	1379н,	1	12.202

20	енное бюджетное учреждение здравоохранения Нижегородской области «Городская клиническая больница №39 Канавинского района г.Нижнего Новгорода»	075293	Больница (в том числе детская).	№1	Московское шоссе 290	Нижний Новгород	67	ка взрослая поликлиническое отделение №1	уковой диагностики		й аппарат для ультразвуковых исследований с набором датчиков	543н		1
221	Государственное бюджетное учреждение здравоохранения Нижегородской области «Городская клиническая больница №39 Канавинского района г.Нижнего Новгорода»	5257075293	1.1. Больница (в том числе детская).	Поликлиника №2	Нижний Новгород, Московское шоссе 85	г. Нижний Новгород	1271767	Поликлиника взрослая поликлиническое отделение №2	Ультразвуковой диагностики	амбулаторно	Система ультразвуковой визуализации универсальная с питанием от сети	1379н, 543н	1	12.2021
222	Государственное бюджетное	5257075293	1.1. Больница (в	Поликлиника детская	Нижний Новгород, М.шоссе144	г. Нижний	1271767	Поликлиника детская	Ультразвуковой диагност	амбулаторно	Система ультразвуковой	1379н, 557н	1	12.2021

	учреждение здравоохранения Нижегородской области «Городская клиническая больница №39 Канавинского района г.Нижнего Новгорода»		том числе детская).			Новгород			ики (УЗИ) кабинет		визуализации универсальная с питанием от сети			
223	Государственное бюджетное учреждение здравоохранения Нижегородской области «Городская клиническая больница №39 Канавинского района г.Нижнего Новгорода»	525707529 3	1.1. Больница (в том числе детская).	Поликлиника детская	Нижний Новгород, М.шоссе144	г. Нижний Новгород	1271767	Поликлиника детская	Ультразвуковой диагностики	амбулаторно	Система ультразвуковой визуализации универсальная с питанием от сети	1379н, 557н	1	12.2021
224	Государственное бюджетное учреждение здравоохра	525707529 3	1.1. Больница (в том числе	Филиал детской поликлиники	Нижний Новгород, ул.Движенцев д.32	г. Нижний Новгород	1271767	Поликлиника детская	Хирурга кабинет врача (с перевязочной)	амбулаторно	Аппарат электрохирургический высокочастотный	1379н, 92н	1	12.2021

	нения Нижегородской области «Городская клиническая больница №39 Канавинского района г.Нижнего Новгорода»		детская).											
225	Государственное бюджетное учреждение здравоохранения Нижегородской области "Городская клиническая больница № 40 Автозаводского района г.Нижнего Новгорода"	525602240 4	1.1. Больница (в том числе детская).	ул.Героя Смирнова, 71	г. Нижний Новгород,ул. Гнилицкая, 105	г. Нижний Новгород	1271767	Взрослая поликлиника	Ультразвуковой диагностики	амбулаторно	Система ультразвуковой визуализации универсальная с питанием от сети	1379н, 543н	1	12.2021
226	Государственное бюджетное учреждение здравоохранения Нижегород	525602240 4	1.1. Больница (в том числе детская).	ул. Героя Смирнова,71	г. Нижний Новгород,ул.Героя Смрнова,71	г. Нижний Новгород	1271767	Взрослая поликлиника	Функциональной диагностики	амбулаторно	Аппарат холтеровского мониторирования сердечного ритма	1379н, 997н	1	12.2021

	ской области "Городская клиническая больница № 40 Автозаводского района г.Нижнего Новгорода"													
227	Государственное бюджетное учреждение здравоохранения Нижегородской области "Городская клиническая больница № 40 Автозаводского района г.Нижнего Новгорода"	525602240 4	1.1. Больница (в том числе детская).	ул. Героя Смирнова,71	г. Нижний Новгород,ул. Героя Смирнова,71	г. Нижний Новгород	1271767	Взрослая поликлиника	Хирурга кабинет врача (с перевязочной)	амбулаторно	Аппарат электрохирургический высокочастотный	1379н, 907н	1	12.2021
228	Государственное бюджетное учреждение здравоохранения Нижегородской области	525602240 4	1.1. Больница (в том числе детская).	ул. Героя Смирнова,71	г. Нижний Новгород,ул. Гнилицкая, 105	г. Нижний Новгород	1271767	Взрослая поликлиника	Врачебная амбулатория	амбулаторно	Кресло гинекологическое с осветительной лампой	1379н, 543н	1	12.2021

	"Городская клиническая больница № 40 Автозаводского района г.Нижнего Новгорода"													
229	Государственное бюджетное учреждение здравоохранения Нижегородской области "Городская клиническая больница № 40 Автозаводского района г.Нижнего Новгорода"	525602240 4	1.1. Больница (в том числе детская).	г. Нижний Новгород,ул. Героя Смирнова,7	Нижний Новгород,ул. Мончегорская 19/2	г. Нижний Новгород	1271767	Поликлиника	Гинеколога детского кабинет врача	амбулаторно	Кресло гинекологическое с осветительной лампой	1379н, 92н	1	12.2025
230	Государственное бюджетное учреждение здравоохранения Нижегородской области "Городская клиническа	525602240 4	1.1. Больница (в том числе детская).	ул. Героя Смирнова,71	Нижний Новгород,ул. Мончегорская 19/2	г. Нижний Новгород	1271767	Поликлиника	Гинеколога детского кабинет врача	амбулаторно	Кресло гинекологическое с осветительной лампой	1379н, 92н	1	12.2021

	я больница № 40 Автозаводского района г.Нижнего Новгорода"													
231	Государственное бюджетное учреждение здравоохранения Нижегородской области "Городская клиническая больница № 40 Автозаводского района г.Нижнего Новгорода"	525602240 4	1.1. Больница (в том числе детская).	ул. Героя Смирнова,71	Нижний Новгород,ул. Мончегорская 19/2	г. Нижний Новгород	1271767	Поликлиника	Кабинет врача акушера-гинеколога	амбулаторно	Кресло гинекологическое с осветительной лампой	1379н, 1130н	1	12.2021
232	Государственное бюджетное учреждение здравоохранения Нижегородской области "Городская клиническая больница № 40	525602240 4	1.1. Больница (в том числе детская).	ул. Героя Смирнова,71	ул. Героя Смирнова,71	г. Нижний Новгород	,	взрослая поликлиника	Уролога кабинет врача	амбулаторно	Кресло гинекологическое с осветительной лампой	1379н, 907н	1	12.2025

	Автозаводского района г.Нижнего Новгорода"													
233	Государственное бюджетное учреждение здравоохранения Нижегородской области "Городская клиническая больница № 40 Автозаводского района г.Нижнего Новгорода"	525602240 4	1.1. Больница (в том числе детская).	ул. Героя Смирнова,71	Нижний Новгород,ул. Мончегорская 19/2	г. Нижний Новгород	1271767	Поликлиника	Кабинет врача акушера-гинеколога	амбулаторно	Кресло гинекологическое с осветительной лампой	1379н, 1130н	1	12.2021
234	Государственное бюджетное учреждение здравоохранения Нижегородской области "Городская клиническая больница № 40 Автозаводского района	525602240 4	1.1. Больница (в том числе детская).	ул. Героя Смирнова,71	г. Нижний Новгород,ул. Героя Смирнова,71	г. Нижний Новгород	1271767	Взрослая поликлиника	Эндоскопический кабинет	амбулаторно	Эндоскопическая система (видео-, фибро- или регидная), включающая: осветитель, инсуффлятор, электроотсасыватель, тележка (стойка); течеискатель	1379н, 974н	1	12.2024

	г.Нижнего Новгорода"													
235	Государственное бюджетное учреждение здравоохранения Нижегородской области "Городская клиническая больница № 40 Автозаводского района г.Нижнего Новгорода"	525602240 4	1.1. Больница (в том числе детская).	ул. Героя Смирнова,71	г. Нижний Новгород,ул. Героя Смирнова,71	г. Нижний Новгород	1271767	Взрослая поликлиника	Эндоскопический кабинет	амбулаторно	Видеопроцессор	1379н, 974н	1	12.2024
236	Государственное бюджетное учреждение здравоохранения Нижегородской области "Городская клиническая больница № 40 Автозаводского района г.Нижнего Новгорода"	525602240 4	1.1. Больница (в том числе детская).	ул. Героя Смирнова,71	г. Нижний Новгород,ул. Героя Смирнова,71	г. Нижний Новгород	1271767	Взрослая поликлиника	Эндоскопический кабинет	амбулаторно	Монитор	1379н, 974н	1	12.2024

237	Государственное бюджетное учреждение здравоохранения Нижегородской области "Городская клиническая больница № 40 Автозаводского района г.Нижнего Новгорода"	525602240 4	1.1. Больница (в том числе детская).	ул. Героя Смирнова,71	г. Нижний Новгород,ул. Героя Смирнова,71	г. Нижний Новгород	1271767	Взрослая поликлиника	Эндоскопический кабинет	амбулаторно	Эндоскоп (для верхних отделов желудочно-кишечного тракта, для нижних отделов желудочно-кишечного тракта, панкреато-дуоденальной зоны и/или для нижних дыхательных путей)	1379н, 974н	1	12.2024
238	Государственное бюджетное учреждение здравоохранения Нижегородской области "Городская клиническая больница № 40 Автозаводского района г.Нижнего Новгорода"	525602240 4	1.1. Больница (в том числе детская).	ул. Героя Смирнова,71	г. Нижний Новгород,ул. Героя Смирнова,71	г. Нижний Новгород	1271767	Взрослая поликлиника	Эндоскопический кабинет	амбулаторно	Эндоскоп (для верхних отделов желудочно-кишечного тракта, для нижних отделов желудочно-кишечного тракта, панкреато-дуоденальной зоны и/или для нижних дыхательных путей)	1379н, 974н	1	12.2024
23	Государственное	525602240	1.1. Больни	ул. Героя Смирнова,71	г. Нижний Новгород,ул. Героя	г. Нижни	1271767	Взрослая поликлини	Рентгеновский	амбулаторно	Аппарат рентгеновск	1379н, 543н	1	12.2021

9	бюджетное учреждение здравоохранения Нижегородской области "Городская клиническая больница № 40 Автозаводского района г.Нижнего Новгорода"	04	ца (в том числе детская).		Смирнова,71	й Новгород		ка	кабинет		ий стационарный для рентгенографии цифровой			
240	Государственное бюджетное учреждение здравоохранения Нижегородской области "Городская клиническая больница № 40 Автозаводского района г.Нижнего Новгорода"	525602240 4	1.1. Больница (в том числе детская).	ул. Героя Смирнова,71	г. Нижний Новгород,ул. Героя Смирнова,71	г. Нижний Новгород	1271767	Взрослая поликлиника	Эндоскопический кабинет	амбулаторно	Аппарат электрохирургический высокочастотный	1379н, 974н	1	12.2021
241	Государственное бюджетное учреждение	525602240 4	1.1. Больница (в том	ул. Героя Смирнова,71	г. Нижний Новгород,ул. Героя Смирнова,71	г. Нижний Новгор	1271767	Взрослая поликлиника	Функциональной диагностики	амбулаторно	Кардиомонитор фетальный	1379н, 543н	1	11.2022

	здравоохранения Нижегородской области "Городская клиническая больница № 40 Автозаводского района г.Нижнего Новгорода"		числе детская).			од			кабинет				
242	Государственное бюджетное учреждение здравоохранения Нижегородской области "Городская клиническая больница № 40 Автозаводского района г.Нижнего Новгорода"	525602240 4	1.1. Больница (в том числе детская).	ул. Героя Смирнова,71	г. Нижний Новгород,ул. Героя Смирнова,71	г. Нижний Новгород	1271767	Взрослая поликлиника	Рентгеновский кабинет	амбулаторно	Аппарат рентгеновский стационарный для рентгенографии цифровой	1379н, 543н	1	12.2022
243	Государственное бюджетное учреждение здравоохранения	525602240 4	1.1. Больница (в том числе детская	ул. Героя Смирнова,71	г. Нижний Новгород,ул. Героя Смирнова,71	г. Нижний Новгород	1271767	Взрослая поликлиника	Кабинет компьютерной томографии	амбулаторно	Компьютерный томограф рентгеновский спиральный с	1379н, 543н	1	12.2023

	Нижегородской области "Городская клиническая больница № 40 Автозаводского района г.Нижнего Новгорода"		).								многорядным детектором (многосрезовый)			
244	Государственное бюджетное учреждение здравоохранения Нижегородской области "Городская клиническая больница №30"	525901146 4	1.1. Больница (в том числе детская).	помещение поликлиники	Н.Новгород, ул.Шаляпина, д.1, д.5	г. Нижний Новгород	1271767	Поликлиническое отделение № 2	Эндоскопические	амбулаторно	Эндоскопическая система (видео-, фибро- или регидная), включающая: осветитель, инсуффлятор, электроотсасыватель, тележка (стойка); течеискатель	1379н, 974н	1	12.2022
245	Государственное бюджетное учреждение здравоохранения Нижегородской области "Городская клиническа	525901146 4	1.1. Больница (в том числе детская).	помещение поликлиники	Н.Новгород, ул.Шаляпина, д.1, д.5	г. Нижний Новгород	1271767	Поликлиническое отделение № 2	Эндоскопические	амбулаторно	Эндоскоп (для верхних отделов желудочно-кишечного тракта, для нижних отделов желудочно-кишечного тракта,	1379н, 974н	2	12.2022

	я больница №30"										панкреато-дуоденальной зоны и/или для нижних дыхательных путей)			
246	Государственное бюджетное учреждение здравоохранения Нижегородской области "Городская клиническая больница №30"	525901146 4	1.1. Больница (в том числе детская).	помещение поликлиники	Н.Новгород, ул.Шаляпина, д.1, д.5	г. Нижний Новгород	1271767	Поликлиническое отделение № 2	Эндоскопические	амбулаторно	Эндоскоп (для верхних отделов желудочно-кишечного тракта, для нижних отделов желудочно-кишечного тракта, панкреато-дуоденальной зоны и/или для нижних дыхательных путей)	1379н, 974н	2	12.2022
247	Государственное бюджетное учреждение здравоохранения Нижегородской области "Городская клиническая больница №30"	525901146 4	1.1. Больница (в том числе детская).	помещение поликлиники	Н.Новгород, ул.Шаляпина, д.1, д.5	г. Нижний Новгород	1271767	Поликлиническое отделение № 2	Эндоскопические	амбулаторно	Видеопроцессор	1379н, 974н	1	12.2022

248	Государственное бюджетное учреждение здравоохранения Нижегородской области "Городская клиническая больница №30"	525901146 4	1.1. Больница (в том числе детская).	помещение поликлиники	Н.Новгород, ул.Шаляпина, д.1, д.5	г. Нижний Новгород	1271767	Поликлиническое отделение № 2	Эндоскопические	амбулаторно	Монитор	1379н, 974н	1	12.2022
249	Государственное бюджетное учреждение здравоохранения Нижегородской области "Городская клиническая больница №30"	525901146 4	1.1. Больница (в том числе детская).	помещение поликлиники	Н.Новгород, ул.Шаляпина, д.1, д.5	г.Нижний Новгород	1271767	Поликлиническое отделение № 2	кабинет оториноларинголога	амбулаторно	Риноскоп, риноларингофиброскоп	1379н, 905н	1	12.2024
250	Государственное бюджетное учреждение здравоохранения Нижегородской области "Городская	526007365 9	1.1. Больница (в том числе детская).	Поликлиника	Н. Новгород, ул. Бекетова,8А	г. Нижний Новгород	1271767	Рентгеновский кабинет	Рентгеновский кабинет	амбулаторно	Аппарат рентгеновский маммографический цифровой или аналоговый	1379н, 543н	1	12.2022

	клиническая больница №34 Советского района г.Нижнего Новгорода"													
251	Государственное бюджетное учреждение здравоохранения Нижегородской области "Городская клиническая больница №7 Ленинского района г. Нижнего Новгорода имени Е. Л. Березова"	525803860 0	1.1. Больница (в том числе детская).	Поликлиника № 1	Нижегородская обл., г.Нижний Новгород, пр-т Ленина,16а	г. Нижний Новгород	1271767	Отделение поликлиники №1	Функциональной диагностики кабинет	амбулаторно	Электроэнцефалограф	1379н, 997н	1	12.2023
252	Государственное бюджетное учреждение здравоохранения Нижегородской области "Городская	525803860 0	1.1. Больница (в том числе детская).	Поликлиника № 1	Нижегородская обл., г.Нижний Новгород, пр-т Ленина,16а	г. Нижний Новгород	1271767	Отделение поликлиники №1	Функциональной диагностики кабинет	амбулаторно	Аппарат холтеровского мониторирования сердечного ритма	1379н, 902н	2	12.2024

	клиническая больница №7 Ленинского района г. Нижнего Новгорода имени Е. Л. Березова"													
253	Государственное бюджетное учреждение здравоохранения Нижегородской области "Городская клиническая больница №7 Ленинского района г. Нижнего Новгорода имени Е. Л. Березова"	525803860 0	1.1. Больница (в том числе детская).	Поликлиника № 1	Нижегородская обл., г.Нижний Новгород, пр-т Ленина,16а	г. Нижний Новгород	1271767	Отделение поликлиники №1	Кабинет ультразвуковой диагностики	амбулаторно	Система ультразвуковой визуализации универсальная с питанием от сети	1379н, 543н	1	12.2022
254	Государственное бюджетное учреждение здравоохранения Нижегородской	525803860 0	1.1. Больница (в том числе детская).	Поликлиника № 1	Нижегородская обл., г.Нижний Новгород, пр-т Ленина,16а	г. Нижний Новгород	1271767	Отделение поликлиники №1	Кабинет ультразвуковой диагностики	амбулаторно	Система ультразвуковой визуализации универсальная с питанием от	1379н, 557н	1	12.2023

	области "Городская клиническая больница №7 Ленинского района г. Нижнего Новгорода имени Е. Л. Березова"										сети			
255	Государственное бюджетное учреждение здравоохранения Нижегородской области "Городская клиническая больница №7 Ленинского района г. Нижнего Новгорода имени Е. Л. Березова"	525803860 0	1.1. Больница (в том числе детская).	Поликлиника №2	Нижегородская обл., г.Нижний Новгород, ул. Архитектурная, 2а	г. Нижний Новгород	1271767	Отделение поликлиники №2	Функциональной диагностики кабинет	амбулаторно	Аппарат холтеровского мониторирования сердечного ритма	1379н, 902н	2	12.2024
256	Государственное бюджетное учреждение здравоохранения	525803860 0	1.1. Больница (в том числе детская	Поликлиника №2	Нижегородская обл., г.Нижний Новгород, ул. Архитектурная, 2а	г.Нижний Новгород	1271767	Отделение поликлиники №2	Кабинет эндоскопии	амбулаторно	Эндоскоп (для верхних отделов желудочно-кишечного тракта, для	1379н, 974н	1	12.2024

	Нижегородской области "Городская клиническая больница №7 Ленинского района г. Нижнего Новгорода имени Е. Л. Березова"		).								нижних отделов желудочно-кишечного тракта, панкреато-дуоденальной зоны и/или для нижних дыхательных путей)			
257	Государственное бюджетное учреждение здравоохранения Нижегородской области "Городская клиническая больница №7 Ленинского района г. Нижнего Новгорода имени Е. Л. Березова"	525803860 0	1.1. Больница (в том числе детская).	Поликлиника № 2	Нижегородская обл.,г.Нижний Новгород,ул.Архитектурная,2а	г. Нижний Новгород	1271767	поликлиника № 2	Офтальмолога кабинет врача	амбулаторно	Автоматический рефрактометр	1379н, 902н	2	12.2023
258	Государственное бюджетное учреждение	525803860 0	1.1. Больница (в том	Поликлиника № 2	Нижегородская обл.,г.Нижний Новгород,ул.Архитектурная,2а	г. Нижний Новгор	1271767	поликлиника № 2	Кабинет ультразвуковой диагност	амбулаторно	Система ультразвуковой визуализаци	1379н, 543н	1	12.2021

	здравоохранения Нижегородской области "Городская клиническая больница №7 Ленинского района г. Нижнего Новгорода имени Е. Л. Березова"		числе детская).			од			ики		и универсальная с питанием от сети			
259	Государственное бюджетное учреждение здравоохранения Нижегородской области "Городская клиническая больница №7 Ленинского района г. Нижнего Новгорода имени Е. Л. Березова"	525803860 0	1.1. Больница (в том числе детская).	Поликлиника № 2	Нижегородская обл.,г.Нижний Новгород,ул.Архитектурная,2а	г. Нижний Новгород	1271767	поликлиника № 2	Кабинет ультразвуковой диагностики	амбулаторно	Система ультразвуковой визуализации универсальная с питанием от сети	1379н, 543н	1	12.2022
26	Государственное	525803860	1.1. Больни	Поликлиника № 2	Нижегородская обл.,г.Нижний	г. Нижни	1271767	поликлиника № 2	Кабинет отальмол	амбулаторно	Автоматический	1379н, 902н	1	12.2023

0	бюджетное учреждение здравоохранения Нижегородской области "Городская клиническая больница №7 Ленинского района г. Нижнего Новгорода имени Е. Л. Березова"	00	ца (в том числе детская).		Новгород,ул.Архитектурная,2а	й Новгород			ога		рефрактометр			
261	Государственное бюджетное учреждение здравоохранения Нижегородской области "Городская клиническая больница №7 Ленинского района г. Нижнего Новгорода имени Е. Л. Березова"	525803860 0	1.1. Больница (в том числе детская).	Поликлиника № 2	Нижегородская обл.,г.Нижний Новгород,ул.Архитектурная,2а	г. Нижний Новгород	1271767	поликлиника № 2	Кабинет гинекологический	амбулаторно	Кресло гинекологическое с осветительной лампой	1379н, 543н	1	12.2023

262	Государственное бюджетное учреждение здравоохранения Нижегородской области "Городская клиническая больница №7 Ленинского района г. Нижнего Новгорода имени Е. Л. Березова"	525803860 0	1.1. Больница (в том числе детская).	Поликлиника № 2	Нижегородская обл.,г.Нижний Новгород,ул.Архитектурная,2а	г. Нижний Новгород	1271767	поликлиника № 2	Кабинет уролога	амбулаторно	Кресло гинекологическое с осветительной лампой	1379н, 543н	1	12.2023
263	Государственное бюджетное учреждение здравоохранения Нижегородской области "Городская клиническая больница №7 Ленинского района г. Нижнего Новгорода	525803860 0	1.1. Больница (в том числе детская).	Поликлиника № 2	Нижегородская обл.,г.Нижний Новгород,ул.Архитектурная,2а	г. Нижний Новгород	1271767	поликлиника № 2	Кабинет хирурга	амбулаторно	Электрохирургический блок	1379н, 922н	1	12.2023

	имени Е. Л. Березова"													
264	Государственное бюджетное учреждение здравоохранения Нижегородской области "Городская клиническая больница №7 Ленинского района г. Нижнего Новгорода имени Е. Л. Березова"	525803860 0	1.1. Больница (в том числе детская).	Поликлиника № 2	Нижегородская обл.,г.Нижний Новгород,ул.Архитектурная,2а	г. Нижний Новгород	1271767	поликлиника № 2	Эндоскопические	амбулаторно	Ручная или автоматическая установка для дезинфекции эндоскопов	1379н, 974н	1	12.2023
265	Государственное бюджетное учреждение здравоохранения Нижегородской области "Городская клиническая больница №7 Ленинского района г.	525803860 0	1.1. Больница (в том числе детская).	Поликлиника № 2	Нижегородская обл.,г.Нижний Новгород,ул.Архитектурная,2а	г. Нижний Новгород	1271767	поликлиника № 2	Эндоскопические	амбулаторно	Эндоскоп (для верхних отделов желудочно-кишечного тракта, для нижних отделов желудочно-кишечного тракта, панкреато-дуоденальной зоны и/или для нижних	1379н, 974н	1	12.2023

	Нижнего Новгорода имени Е. Л. Березова"										дыхательных путей)			
266	Государственное бюджетное учреждение здравоохранения Нижегородской области "Городская клиническая больница №7 Ленинского района г. Нижнего Новгорода имени Е. Л. Березова"	525803860 0	1.1. Больница (в том числе детская).	Поликлиника № 2	Нижегородская обл.,г.Нижний Новгород,ул.Архитектурная,2а	г. Нижний Новгород	1271767	поликлиника № 2	Эндоскопические	амбулаторно	Эндоскоп (для верхних отделов желудочно-кишечного тракта, для нижних отделов желудочно-кишечного тракта, панкреато-дуоденальной зоны и/или для нижних дыхательных путей)	1379н, 974н	1	12.2023
267	Государственное бюджетное учреждение здравоохранения Нижегородской области "Городская клиническая больница №7	525803860 0	1.1. Больница (в том числе детская).	Поликлиника № 2	Нижегородская обл.,г.Нижний Новгород,ул.Архитектурная,2а	г. Нижний Новгород	1271767	Эндоскопический кабинет	Эндоскопическое отделение	амбулаторно	Аппарат электрохирургический высокочастотный	1379н, 974н	1	12.2022

	Ленинского района г. Нижнего Новгорода имени Е. Л. Березова"													
268	Государственное бюджетное учреждение здравоохранения Нижегородской области "Городская клиническая больница №7 Ленинского района г. Нижнего Новгорода имени Е. Л. Березова"	525803860 0	1.1. Больница (в том числе детская).	Стационар	Нижегородская обл.,г.Нижний Новгород,ул.Октябрьской Революции,66а	г. Нижний Новгород	1271767	Эндоскопический кабинет	Эндоскопическое отделение	амбулаторно	Эндоскоп (для верхних отделов желудочно-кишечного тракта, для нижних отделов желудочно-кишечного тракта, панкреато-дуоденальной зоны и/или для нижних дыхательных путей)	1379н, 974н	1	12.2021
269	Государственное бюджетное учреждение здравоохранения Нижегородской области "Городская клиническа	525803860 0	1.1. Больница (в том числе детская).	Стационар	Нижегородская обл.,г.Нижний Новгород,ул.Октябрьской Революции,66а	г. Нижний Новгород	1271767	Эндоскопический кабинет	Эндоскопическое отделение	амбулаторно	Видеопроцессор	1379н, 974н	1	12.2021

	я больница №7 Ленинского района г. Нижнего Новгорода имени Е. Л. Березова"													
270	Государственное бюджетное учреждение здравоохранения Нижегородской области "Городская клиническая больница №7 Ленинского района г. Нижнего Новгорода имени Е. Л. Березова"	525803860 0	1.1. Больница (в том числе детская).	Стационар	Нижегородская обл.,г.Нижний Новгород,ул.Октябрьской Революции,66а	г. Нижний Новгород	1271767	Эндоскопический кабинет	Эндоскопическое отделение	амбулаторно	Эндоскопическая система (видео-, фибро- или регидная), включающая: осветитель, инсуффлятор, электроотсасыватель, тележка (стойка); течеискатель	1379н, 974н	1	12.2021
271	Государственное бюджетное учреждение здравоохранения Нижегородской области	525803860 0	1.1. Больница (в том числе детская).	Стационар	Нижегородская обл.,г.Нижний Новгород,ул.Октябрьской Революции,66а	г. Нижний Новгород	1271767	Эндоскопический кабинет	Эндоскопическое отделение	амбулаторно	Монитор	1379н, 974н	1	12.2021

	"Городская клиническая больница №7 Ленинского района г. Нижнего Новгорода имени Е. Л. Березова"													
272	Государственное бюджетное учреждение здравоохранения Нижегородской области "Городская клиническая больница №7 Ленинского района г. Нижнего Новгорода имени Е. Л. Березова"	525803860 0	1.1. Больница (в том числе детская).	Стационар	Нижегородская обл., г.Нижний Новгород, пр-т Ленина,16а	г. Нижний Новгород	1271767	Эндоскопический кабинет	Эндоскопическое отделение	амбулаторно	Аппарат электрохирургический высокочастотный	1379н, 974н	1	12.2022
273	Государственное бюджетное учреждение здравоохранения Нижегород	525803860 0	1.1. Больница (в том числе детская).	Поликлиника № 1	Нижегородская обл., г.Нижний Новгород, пр-т Ленина,16а	г. Нижний Новгород	1271767	Эндоскопический кабинет	Эндоскопическое отделение	амбулаторно	Ручная или автоматическая установка для дезинфекции эндоскопов	1379н, 974н	1	12.2023

	ской области "Городская клиническая больница №7 Ленинского района г. Нижнего Новгорода имени Е. Л. Березова"													
274	Государственное бюджетное учреждение здравоохранения Нижегородской области "Городская поликлиника № 1 Приокского района г. Нижнего Новгорода"	526102285 8	1.13. Поликлиники (в том числе детские), а также поликлиники государственной и муниципальной систем здравоохранения: консультативно-диагностическа	Поликлиника	г. Н.Новгород, пл. Жукова, д. 5	г. Нижний Новгород	1271767	Городская поликлиника №1	Рентгеновский кабинет	амбулаторно	Аппарат рентгеновский стационарный для рентгенографии цифровой	1379н, 543н	1	12.2022

			я, в том числе детская;											
275	Государственное бюджетное учреждение здравоохранения Нижегородской области "Городская поликлиника № 1 Приокского района г. Нижнего Новгорода"	526102285 8	1.13. Поликлиники (в том числе детские), а также поликлиники государственной и муниципальной систем здравоохранения: консультативно-диагностическая, в том числе детская;	Поликлиника	г. Н.Новгород, пл. Жукова, д. 5	г. Нижний Новгород	1271767	Городская поликлиника №1	Ультразвуковой диагностики (УЗИ) кабинет	амбулаторно	Передвижной аппарат для ультразвуковых исследований с набором датчиков	1379н, 543н	1	12.2021
276	Государственное бюджетное учреждение здравоохранения	526102285 8	1.13. Поликлиники (в том числе детские	Поликлиника	г. Н.Новгород,пл. Маршала Жукова, д. 5	г. Нижний Новгород	1271767	Городская поликлиника №1	Функциональной диагностики	амбулаторно	Электрокардиограф 12-канальный	1379н, 543н	1	12.2024

	Нижегородской области "Городская поликлиника № 1 Приокского района г. Нижнего Новгорода"		), а также поликлиники государственной и муниципальной систем здравоохранения: консультативно-диагностическая, в том числе детская;											
277	Государственное бюджетное учреждение здравоохранения Нижегородской области "Городская поликлиника № 1 Приокского района г. Нижнего	526102285 8	1.13. Поликлиники (в том числе детские), а также поликлиники государственной и муниципальной	Поликлиника	г. Н.Новгород, пл. Маршала Жукова, д. 5	г. Нижний Новгород	1271767	Городская поликлиника №1	Функциональной диагностики	амбулаторно	Электрокардиограф 12-канальный	1379н, 543н	1	12.2024

	Новгорода"		систем здравоо хранени я: консул тативно - диагнос тическа я, в том числе детская;											
2 7 8	Государств енное бюджетное учреждение здравоохра нения Нижегород ской области "Городская поликлиник а № 1 Приокского района г. Нижнего Новгорода"	5261 0228 58	1.13. Поликл иники (в том числе детские), а также поликл иники государ ственной и муници пальной систем здравоо хранени я: консул тативно - диагнос тическа	Поликлиника	г. Н.Новгород, дер. Кусаковка, ул. Центральная, д. 93А	г. Нижни й Новгор од	12717 67	Городская поликлини ка №1	Функцио нальной диагност ики	амбулаторно	Электрокард иограф 12-канальный	1379н, 543н	1	12.202 4

			я, в том числе детская;											
279	Государственное бюджетное учреждение здравоохранения Нижегородской области "Городская поликлиника № 1 Приокского района г. Нижнего Новгорода"	526102285 8	1.13. Поликлиники (в том числе детские), а также поликлиники государственной и муниципальной систем здравоохранения: консультативно-диагностическая, в том числе детская;	Поликлиника	г. Н.Новгород, п.Новинки, ул. Центральная, д.5	г. Нижний Новгород	1271767	Городская поликлиника №1	Функциональной диагностики	амбулаторно	Электрокардиограф 12-канальный	1379н, 543н	1	12.2024
280	Государственное бюджетное учреждение здравоохранения	526102285 8	1.13. Поликлиники (в том числе детские	Поликлиника	г. Н.Новгород, п. Кудьма, ул. Пушкина, д. 20А	г. Нижний Новгород	1271767	Городская поликлиника №1	Функциональной диагностики	амбулаторно	Электрокардиограф 12-канальный	1379н, 543н	1	12.2024

	Нижегородской области "Городская поликлиника № 1 Приокского района г. Нижнего Новгорода"		), а также поликлиники государственной и муниципальной систем здравоохранения: консультативно-диагностическая, в том числе детская;											
281	Государственное бюджетное учреждение здравоохранения Нижегородской области "Городская поликлиника № 1 Приокского района г. Нижнего	526102258	1.13. Поликлиники (в том числе детские), а также поликлиники государственной и муниципальной	Поликлиника	г. Н.Новгород, пл. Жукова, д. 5	г. Нижний Новгород	1271767	Городская поликлиника №1	Офтальмолога кабинет врача	амбулаторно	Автоматический рефрактометр	1379н, 902н	1	12.2022

	Новгорода"		систем здравоо хранени я: консул тативно - диагнос тическа я, в том числе детская;											
2 8 2	Государств енное бюджетное учреждение здравоохра нения Нижегород ской области "Городская поликлиник а № 1 Приокского района г. Нижнего Новгорода"	5261 0228 58	1.13. Поликл иники (в том числе детские), а также поликл иники государ ственной и муници пальной систем здравоо хранени я: консул тативно - диагнос тическа	Поликлиника	г. Н.Новгород, пл. Жукова, д. 5	г. Нижни й Новгор од	12717 67	Городская поликлини ка №1	Ультразв уковой диагност ики	амбулаторно	Система ультразвуков ой визуализаци и универсальн ая с питанием от сети	1379н, 543н	1	12.202 2

			я, в том числе детская;											
283	Государственное бюджетное учреждение здравоохранения Нижегородской области "Городская поликлиника № 1 Приокского района г. Нижнего Новгорода"	526102285 8	1.13. Поликлиники (в том числе детские), а также поликлиники государственной и муниципальной систем здравоохранения: консультативно-диагностическая, в том числе детская;	Поликлиника	г. Н.Новгород, пл. Жукова, д. 5	г. Нижний Новгород	1271767	Городская поликлиника №1	Эндоскопический кабинет	амбулаторно	Эндоскоп (для верхних отделов желудочно-кишечного тракта, для нижних отделов желудочно-кишечного тракта, панкреато-дуоденальной зоны и/или для нижних дыхательных путей)	1379н, 974н	1	12.2021
284	Государственное бюджетное учреждение здравоохранения	526102285 8	1.13. Поликлиники (в том числе детские	Поликлиника	г. Н.Новгород, пл. Жукова, д. 5	г. Нижний Новгород	1271767	Городская поликлиника №1	Эндоскопический кабинет	амбулаторно	Эндоскоп (для верхних отделов желудочно-кишечного тракта, для	1379н, 974н	1	12.2021

	Нижегородской области "Городская поликлиника № 1 Приокского района г. Нижнего Новгорода"		), а также поликлиники государственной и муниципальной систем здравоохранения: консультативно-диагностическая, в том числе детская;								нижних отделов желудочно-кишечного тракта, панкреато-дуоденальной зоны и/или для нижних дыхательных путей)			
285	Государственное бюджетное учреждение здравоохранения Нижегородской области "Городская поликлиника № 1 Приокского района г. Нижнего	526102258	1.13. Поликлиники (в том числе детские), а также поликлиники государственной и муниципальной	Поликлиника	г. Н.Новгород, пл. Жукова, д. 5	г. Нижний Новгород	1271767	Городская поликлиника №1	Эндоскопический кабинет	амбулаторно	Ручная или автоматическая установка для дезинфекции эндоскопов	1379н, 974н	1	12.2021

	Новгорода"		систем здравоо хранени я: консул тативно - диагнос тическа я, в том числе детская;											
2 8 6	Государств енное бюджетное учреждение здравоохра нения Нижегород ской области "Городская поликлиник а № 1 Приокского района г. Нижнего Новгорода"	5261 0228 58	1.13. Поликл иники (в том числе детские), а также поликл иники государ ственно й и муници пальной систем здравоо хранени я: консул тативно - диагнос тическа	Поликлиника	г. Н.Новгород, пл. Жукова, д. 5	г. Нижни й Новгор од	12717 67	Городская поликлини ка №1	Эндоскоп ический кабинет	амбулаторно	Эндоскопиче ская система (видео-, фибро- или регидная), включающая : осветитель, инсуффлято р, электроотсас ыватель, тележка (стойка); течеискатель	1379н, 974н	1	12.202 1

			я, в том числе детская;											
287	Государственное бюджетное учреждение здравоохранения Нижегородской области "Городская поликлиника № 1 Приокского района г. Нижнего Новгорода"	526102285 8	1.13. Поликлиники (в том числе детские), а также поликлиники государственной и муниципальной систем здравоохранения: консультативно-диагностическая, в том числе детская;	Поликлиника	г. Н.Новгород, пл. Жукова, д. 5	г. Нижний Новгород	1271767	Городская поликлиника №1	Эндоскопический кабинет	амбулаторно	Видеопроцессор	1379н, 974н	1	12.2021
288	Государственное бюджетное учреждение здравоохранения	526102285 8	1.13. Поликлиники (в том числе детские	Поликлиника	г. Н.Новгород, пл. Жукова, д. 5	г. Нижний Новгород	1271767	Городская поликлиника №1	Эндоскопический кабинет	амбулаторно	Монитор	1379н, 974н	1	12.2021

	Нижегородской области "Городская поликлиника № 1 Приокского района г. Нижнего Новгорода"		), а также поликлиники государственной и муниципальной систем здравоохранения: консультативно-диагностическая, в том числе детская;											
289	Государственное бюджетное учреждение здравоохранения Нижегородской области "Городская поликлиника №17 Московского района г. Нижнего	525901162 6	1.13. Поликлиники (в том числе детские), а также поликлиники государственной и муниципальной	Поликлиника	г.Н.Новгород ул.Страж Революции д.35	г. Нижний Новгород	1271767	Городская поликлиника	Рентгеновский кабинет	амбулаторно	Аппарат рентгеновский стационарный для рентгенографии цифровой	1379н, 543н	1	12.2021

	Новгорода"		систем здравоо хранени я: консул тативно - диагнос тическа я, в том числе детская;											
2 9 0	Государств енное бюджетное учреждение здравоохра нения Нижегород ской области "Городская поликлиник а №17 Московског о района г. Нижнего Новгорода"	5259 0116 26	1.13. Поликл иники (в том числе детские), а также поликл иники государ ственно й и муници пальной систем здравоо хранени я: консул тативно - диагнос тическа	Поликлиника	г.Н.Новгород ул.Страж Революции д.35	г. Нижни й Новгор од	12717 67	Городская поликлини ка	Акушера-гинеколо га кабинет врача	амбулаторно	Кольпоскоп	1379н, 543н	1	12.202 1

			я, в том числе детская;											
291	Государственное бюджетное учреждение здравоохранения Нижегородской области "Городская поликлиника №17 Московского района г. Нижнего Новгорода"	525901162 6	1.13. Поликлиники (в том числе детские), а также поликлиники государственной и муниципальной систем здравоохранения: консультативно-диагностическая, в том числе детская;	Поликлиника	г.Н.Новгород ул.Страж Революции д.35	г. Нижний Новгород	1271767	Городская поликлиника	Эндоскопические	амбулаторно	Эндоскоп (для верхних отделов желудочно-кишечного тракта, для нижних отделов желудочно-кишечного тракта, панкреато-дуоденальной зоны и/или для нижних дыхательных путей)	1379н, 974н	2	12.2021
292	Государственное бюджетное учреждение здравоохранения	525901162 6	1.13. Поликлиники (в том числе детские	Поликлиника	г.Н.Новгород ул.Страж Революции д.36	г. Нижний Новгород	1271768	Городская поликлиника	Эндоскопические	амбулаторно	Видеопроцессор	1379н, 974н	1	12.2021

	Нижегородской области "Городская поликлиника №17 Московского района г. Нижнего Новгорода"		), а также поликлиники государственной и муниципальной систем здравоохранения: консультативно-диагностическая, в том числе детская;											
293	Государственное бюджетное учреждение здравоохранения Нижегородской области "Городская поликлиника №17 Московского района г. Нижнего	525901126	1.13. Поликлиники (в том числе детские), а также поликлиники государственной и муниципальной	Поликлиника	г.Н.Новгород ул.Страж Революции д.37	г. Нижний Новгород	1271769	Городская поликлиника	Эндоскопические	амбулаторно	Эндоскопическая система (видео-, фибро- или регидная), включающая: осветитель, инсуффлятор, электроотсасыватель, тележка (стойка); течеискатель	1379н, 974н	1	12.2021

	Новгорода"		систем здравоо хранени я: консул тативно - диагнос тическа я, в том числе детская;											
2 9 4	Государств енное бюджетное учреждение здравоохра нения Нижегород ской области "Городская поликлиник а №17 Московског о района г. Нижнего Новгорода"	5259 0116 26	1.13. Поликл иники (в том числе детские), а также поликл иники государ ственно й и муници пальной систем здравоо хранени я: консул тативно - диагнос тическа	Поликлиника	г.Н.Новгород ул.Страж Революции д.38	г. Нижни й Новгор од	12717 70	Городская поликлини ка	Эндоскоп ические	амбулаторно	Монитор	1379н, 974н	1	12.202 1

			я, в том числе детская;											
295	Государственное бюджетное учреждение здравоохранения Нижегородской области "Городская поликлиника №17 Московского района г. Нижнего Новгорода"	525901162 6	1.13. Поликлиники (в том числе детские), а также поликлиники государственной и муниципальной систем здравоохранения: консультативно-диагностическая, в том числе детская;	Поликлиника	г.Н.Новгород ул.Страж Революции д.35	г. Нижний Новгород	1271767	Городская поликлиника	Эндоскопическое отделение	амбулаторно	Ручная или автоматическая установка для дезинфекции эндоскопов	1379н, 974н	1	12.2023
296	Государственное бюджетное учреждение здравоохранения	525901162 6	1.13. Поликлиники (в том числе детские	Поликлиника	г.Н.Новгород ул.Страж Революции д.35	г. Нижний Новгород	1271767	Городская поликлиника	Ультразвуковой диагностики (УЗИ) кабинет	амбулаторно	Система ультразвуковой визуализации универсальн	1379н, 543н	1	12.2021

	Нижегородской области "Городская поликлиника №17 Московского района г. Нижнего Новгорода"		), а также поликлиники государственной и муниципальной систем здравоохранения: консультативно-диагностическая, в том числе детская;								ая с питанием от сети			
297	Государственное бюджетное учреждение здравоохранения Нижегородской области "Городская поликлиника №21 Нижегородского района	526007999 6	1.13. Поликлиники (в том числе детские), а также поликлиники государственной и муниципальной	отдельно стоящее нежилое здание	г. Нижний Новгород ул. Нестерова, д.34а	г. Нижний Новгород	1271767	Офтальмологический	Офтальмолога кабинет врача	амбулаторно	Автоматический рефрактометр	1379н, 902н	1	12.2021

	г.Нижнего Новгорода"		систем здравоохранения: консультативно-диагностическая, в том числе детская;											
298	Государственное бюджетное учреждение здравоохранения Нижегородской области "Городская поликлиника №30 Советского района г.Н.Новгорода"	526207794 8	1.13. Поликлиники (в том числе детские), а также поликлиники государственной и муниципальной систем здравоохранения: консультативно-диагностическа	Административное нежилое здание	г.Н.Новгорода, ул.А.Васюнина, д. 2А	г. Нижний Новгород	1271767	амбулаторно поликлиническое подразделение	Офтальмолога кабинет врача	амбулаторно	Автоматический рефрактометр	1379н, 902н	1	12.2021

			я, в том числе детская;											
299	Государственное бюджетное учреждение здравоохранения Нижегородской области "Городская поликлиника №30 Советского района г.Н.Новгорода"	526207794 8	1.13. Поликлиники (в том числе детские), а также поликлиники государственной и муниципальной систем здравоохранения: консультативно-диагностическая, в том числе детская;	Административное нежилое здание	г.Н.Новгорода, ул.А.Васюнина, д. 2А	г. Нижний Новгород	1271767	амбулаторно-поликлиническое	Акушера-гинеколога кабинет врача	амбулаторно	Ручная или автоматическая установка для дезинфекции эндоскопов	1379н, 974н	1	12.2022
300	Государственное бюджетное учреждение здравоохранения	526207794 8	1.13. Поликлиники (в том числе детские	Административное нежилое здание	г.Н.Новгорода, ул.А.Васюнина, д. 2А	г. Нижний Новгород	1271767	амбулаторно-поликлиническое	Эндоскопические	амбулаторно	Эндоскоп (для верхних отделов желудочно-кишечного тракта, для	1379н, 974н	1	12.2023

	Нижегородской области "Городская поликлиника №30 Советского района г.Н.Новгорода"		), а также поликлиники государственной и муниципальной систем здравоохранения: консультативно-диагностическая, в том числе детская;								нижних отделов желудочно-кишечного тракта, панкреато-дуоденальной зоны и/или для нижних дыхательных путей)			
301	Государственное бюджетное учреждение здравоохранения Нижегородской области "Городская поликлиника №30 Советского района г.Н.Новгор	526207794 8	1.13. Поликлиники (в том числе детские), а также поликлиники государственной и муниципальной	Административное нежилое здание	г.Н.Новгорода, ул.А.Васюнина, д. 2А	г. Нижний Новгород	1271767	амбулаторно-поликлиническое	Эндоскопические	амбулаторно	Эндоскопическая система (видео-, фибро- или регидная), включающая: осветитель, инсуффлятор, электроотсасыватель, тележка (стойка); течеискатель	1379н, 974н	1	12.2023

	ода"		систем здравоо хранени я: консул тативно - диагнос тическа я, в том числе детская;											
3 0 2	Государств енное бюджетное учреждение здравоохра нения Нижегород ской области "Городская поликлиник а №30 Советского района г.Н.Новгор ода"	5262 0779 48	1.13. Поликл иники (в том числе детские), а также поликл иники государ ственно й и муници пальной систем здравоо хранени я: консул тативно - диагнос тическа	Администрат ивное нежилое здание	г.Н.Новгорода, ул.А.Васюнина, д. 2А	г. Нижни й Новгор од	12717 67	амбулаторн о-поликлини ческое	Эндоскоп ические	амбулаторно	Видеопроцес сор	1379н, 974н	1	12.202 3

			я, в том числе детская;											
303	Государственное бюджетное учреждение здравоохранения Нижегородской области "Городская поликлиника №30 Советского района г.Н.Новгорода"	526207794 8	1.13. Поликлиники (в том числе детские), а также поликлиники государственной и муниципальной систем здравоохранения: консультативно-диагностическая, в том числе детская;	Административное нежилое здание	г.Н.Новгорода, ул.А.Васюнина, д. 2А	г. Нижний Новгород	1271767	амбулаторно-поликлиническое	Эндоскопические	амбулаторно	Монитор	1379н, 974н	1	12.2023
304	Государственное бюджетное учреждение здравоохранения	526207890 2	1.13. Поликлиники (в том числе детские	Поликлиника	г.Нижний Новгород, ул. Ашхабадская д.8	г. Нижний Новгород	1271767	Поликлиника	Офтальмолога кабинет врача	амбулаторно	Автоматический рефрактометр	1379н, 902н	1	12.2021

	Нижегородской области "Городская поликлиника №31 Советского района г. Нижнего Новгорода"		), а также поликлиники государственной и муниципальной систем здравоохранения: консультативно-диагностическая, в том числе детская;											
305	Государственное бюджетное учреждение здравоохранения Нижегородской области "Городская поликлиника №31 Советского района г. Нижнего	526207890 2	1.13. Поликлиники (в том числе детские), а также поликлиники государственной и муниципальной	Поликлиника	г.Нижний Новгород, ул. Ашхабадская д.8	г. Нижний Новгород	1271767	Поликлиника	Кабинет функциональной диагностики	амбулаторно	Аппарат для холтеровского мониторирования сердечной деятельности	1379н, 997н	1	12.2021

	Новгорода"		систем здравоо хранени я: консул тативно - диагнос тическа я, в том числе детская;											
3 0 6	Государств енное бюджетное учреждение здравоохра нения Нижегород ской области «Городская поликлиник а №4 Канавинско го района г. Нижнего Новгорода»	5257 0596 93	1.13. Поликл иники (в том числе детские), а также поликл иники государ ственно й и муници пальной систем здравоо хранени я: консул тативно - диагнос тическа	Поликлиника	Нижегородская область, г. Нижний Новгород, ул.Приокская, 14	г. Нижни й Новгор од	12717 67	Городская поликлини ка	Отоларин голога кабинет врача	амбулаторно	Аппарат электрохиру ргический высокочасто тный	1379н, 905н	1	12.202 1

			я, в том числе детская;										
307	Государственное бюджетное учреждение здравоохранения Нижегородской области «Городская поликлиника №4 Канавинского района г. Нижнего Новгорода»	525705969 3	1.13. Поликлиники (в том числе детские), а также поликлиники государственной и муниципальной систем здравоохранения: консультативно-диагностическая, в том числе детская;	Поликлиника	Нижегородская область, г. Нижний Новгород, ул.Приокская, 14	г. Нижний Новгород	1271767	Городская поликлиника	Отоларинголога кабинет врача	амбулаторно	Риноскоп, риноларингофиброскоп	1379н, 905н	1	12.2021
308	Государственное бюджетное учреждение здравоохранения	525705969 3	1.13. Поликлиники (в том числе детские	Поликлиника	Нижегородская область, г. Нижний Новгород, ул.Приокская, 14	г. Нижний Новгород	1271767	Городская поликлиника	Хирурга кабинет врача (с перевязочной)	амбулаторно	Аппарат электрохирургический высокочастотный	1379н, 907н	1	12.2021

	Нижегородской области «Городская поликлиника №4 Канавинского района г. Нижнего Новгорода»		), а также поликлиники государственной и муниципальной систем здравоохранения: консультативно-диагностическая, в том числе детская;											
309	Государственное бюджетное учреждение здравоохранения Нижегородской области «Городская поликлиника №4 Канавинского района г. Нижнего	525705969 3	1.13. Поликлиники (в том числе детские), а также поликлиники государственной и муниципальной	Поликлиника	Нижегородская область, г. Нижний Новгород, ул.Приокская, 14	г. Нижний Новгород	1271767	Городская поликлиника	Кабинет ультразвуковой диагностики	амбулаторно	Система ультразвуковой визуализации универсальная с питанием от сети	1379н, 543н	2	12.2021

	Новгорода»		систем здравоохранения: консультативно-диагностическая, в том числе детская;											
310	Государственное бюджетное учреждение здравоохранения Нижегородской области «Городская поликлиника №4 Канавинского района г. Нижнего Новгорода»	525705969 3	1.13. Поликлиники (в том числе детские), а также поликлиники государственной и муниципальной систем здравоохранения: консультативно-диагностическа	Поликлиника	Нижегородская область, г. Нижний Новгород, ул.Приокская, 14	г. Нижний Новгород	1271767	Городская поликлиника	Эндоскопические	амбулаторно	Эндоскоп (для верхних отделов желудочно-кишечного тракта, для нижних отделов желудочно-кишечного тракта, панкреато-дуоденальной зоны и/или для нижних дыхательных путей)	1379н, 974н	1	12.2021

			я, в том числе детская;											
311	Государственное бюджетное учреждение здравоохранения Нижегородской области «Городская поликлиника №4 Канавинского района г. Нижнего Новгорода»	525705969 3	1.13. Поликлиники (в том числе детские), а также поликлиники государственной и муниципальной систем здравоохранения: консультативно-диагностическая, в том числе детская;	Поликлиника	Нижегородская область, г. Нижний Новгород, ул.Приокская, 14	г. Нижний Новгород	1271767	Городская поликлиника	Эндоскопические	амбулаторно	Эндоскоп (для верхних отделов желудочно-кишечного тракта, для нижних отделов желудочно-кишечного тракта, панкреато-дуоденальной зоны и/или для нижних дыхательных путей)	1379н, 974н	1	12.2021
312	Государственное бюджетное учреждение здравоохранения	525705969 3	1.13. Поликлиники (в том числе детские	Поликлиника	Нижегородская область, г. Нижний Новгород, ул.Приокская, 14	г. Нижний Новгород	1271767	Городская поликлиника	кабинет ультразвуковой диагностики	амбулаторно	Система ультразвуковой визуализации универсальн	1379н, 557н	2	12.2021

	Нижегородской области «Городская поликлиника №4 Канавинского района г. Нижнего Новгорода»		), а также поликлиники государственной и муниципальной систем здравоохранения: консультативно-диагностическая, в том числе детская;								ая с питанием от сети			
313	Государственное бюджетное учреждение здравоохранения Нижегородской области «Городская поликлиника №4 Канавинского района г. Нижнего	525705969 3	1.13. Поликлиники (в том числе детские), а также поликлиники государственной и муниципальной	Поликлиника	Нижегородская область, г. Нижний Новгород, ул.Приокская, 14	г. Нижний Новгород	1271767	Городская поликлиника	Эндоскопические	амбулаторно	Эндоскопическая система (видео-, фибро- или регидная), включающая: осветитель, инсуффлятор, электроотсасыватель, тележка (стойка); течеискатель	1379н, 974н	1	12.2021

	Новгорода»		систем здравоо хранени я: консул тативно - диагнос тическа я, в том числе детская;											
3 1 4	Государств енное бюджетное учреждение здравоохра нения Нижегород ской области «Городская поликлиник а №4 Канавинско го района г. Нижнего Новгорода»	5257 0596 93	1.13. Поликл иники (в том числе детские), а также поликл иники государ ственно й и муници пальной систем здравоо хранени я: консул тативно - диагнос тическа	Поликлиника	Нижегородская область, г. Нижний Новгород, ул.Приокская, 15	г. Нижни й Новгор од	12717 68	Городская поликлини ка	Эндоскоп ические	амбулаторно	Видеопроцес сор	1379н, 974н	1	12.202 1

			я, в том числе детская;											
315	Государственное бюджетное учреждение здравоохранения Нижегородской области «Городская поликлиника №4 Канавинского района г. Нижнего Новгорода»	525705969 3	1.13. Поликлиники (в том числе детские), а также поликлиники государственной и муниципальной систем здравоохранения: консультативно-диагностическая, в том числе детская;	Поликлиника	Нижегородская область, г. Нижний Новгород, ул.Приокская, 16	г. Нижний Новгород	1271769	Городская поликлиника	Эндоскопические	амбулаторно	Монитор	1379н, 974н	1	12.2021
316	Государственное бюджетное учреждение здравоохранения	525705969 3	1.13. Поликлиники (в том числе детские	Поликлиника	Нижегородская область, г. Нижний Новгород, ул.Приокская, 14	г. Нижний Новгород	1271767	Городская поликлиника	Офтальмолога кабинет врача	амбулаторно	Автоматический рефрактометр	1379н, 902н	1	12.2024

	Нижегородской области «Городская поликлиника №4 Канавинского района г. Нижнего Новгорода»		), а также поликлиники государственной и муниципальной систем здравоохранения: консультативно-диагностическая, в том числе детская;											
317	Государственное бюджетное учреждение здравоохранения Нижегородской области «Городская поликлиника №4 Канавинского района г. Нижнего	525705969 3	1.13. Поликлиники (в том числе детские), а также поликлиники государственной и муниципальной	Поликлиника	Нижегородская область, г. Нижний Новгород, ул.Приокская, 14	г. Нижний Новгород	1271767	Городская поликлиника	Уролога кабинет врача	амбулаторно	Цистоскоп смотровой	1379н, 907н	1	12.2023

	Новгорода»		систем здравоохранения: консультативно-диагностическая, в том числе детская;											
318	Государственное бюджетное учреждение здравоохранения Нижегородской области «Городская поликлиника №4 Канавинского района г. Нижнего Новгорода»	525705969 3	1.13. Поликлиники (в том числе детские), а также поликлиники государственной и муниципальной систем здравоохранения: консультативно-диагностическа	Поликлиника	Нижегородская область, г. Нижний Новгород, ул.Приокская, 14	г. Нижний Новгород	1271767	Городская поликлиника	Кабинет рентгеновской компьютерной томографии	амбулаторно	Компьютерный томограф рентгеновский спиральный с многорядным детектором (многосрезовый)	1379н, 560н	1	12.2023

			я, в том числе детская;											
319	Государственное бюджетное учреждение здравоохранения Нижегородской области «Городская поликлиника №4 Канавинского района г. Нижнего Новгорода»	525705969 3	1.13. Поликлиники (в том числе детские), а также поликлиники государственной и муниципальной систем здравоохранения: консультативно-диагностическая, в том числе детская;	Поликлиника	Нижегородская область, г. Нижний Новгород, ул.Приокская, 14	г. Нижний Новгород	1271767	Городская поликлиника	Функциональной диагностики кабинет	амбулаторно	Аппарат для холтеровского мониторирования сердечной деятельности	1379н, 997н	1	12.2023
320	Государственное бюджетное учреждение здравоохранения	525705969 3	1.13. Поликлиники (в том числе детские	Поликлиника	Нижегородская область, г. Нижний Новгород, ул.Приокская, 14	г. Нижний Новгород	1271767	Городская поликлиника	Функциональной диагностики кабинет	амбулаторно	Электроэнцефалограф	1379н, 997н	1	12.2023

	Нижегородской области «Городская поликлиника №4 Канавинского района г. Нижнего Новгорода»		), а также поликлиники государственной и муниципальной систем здравоохранения: консультативно-диагностическая, в том числе детская;											
321	Государственное бюджетное учреждение здравоохранения Нижегородской области "Городская поликлиника №51 Канавинского района г.Нижнего	525706032 1	1.13. Поликлиники (в том числе детские), а также поликлиники государственной и муниципальной	Помещение П1	г. Н. Новгород, ул. Есенина, 27	г. Нижний Новгород	1271767	Поликлиника	Функциональной диагностики	амбулаторно	Аппарат холтеровского мониторирования сердечного ритма	1379н, 997н	1	12.2022

	Новгорода"		систем здравоо хранени я: консул тативно - диагнос тическа я, в том числе детская;											
3 2 2	Государств енное бюджетное учреждение здравоохра нения Нижегород ской области "Городская поликлиник а №51 Канавинско го района г.Нижнего Новгорода"	5257 0603 21	1.13. Поликл иники (в том числе детские), а также поликл иники государ ственно й и муници пальной систем здравоо хранени я: консул тативно - диагнос тическа	Помещение П1	г. Н. Новгород, ул. Есенина, 27	г. Нижни й Новгор од	12717 67	Поликлини ка	Кабинет функцио нальной диагност ики	амбулаторно	Электрокард иограф 12-канальный	1379н, 907н	1	12.202 3

			я, в том числе детская;											
323	Государственное бюджетное учреждение здравоохранения Нижегородской области "Городская поликлиника №50 Приокского района г. Нижнего Новгорода"	526102307 2	1.13. Поликлиники (в том числе детские), а также поликлиники государственной и муниципальной систем здравоохранения: консультативно-диагностическая, в том числе детская;	здание 1 (поликлиника)	г. Нижний Новгород, ул. Горная, д.15	г. Нижний Новгород	1271767	Ультразвуковой диагностики (УЗИ) кабинет	Ультразвуковой диагностики (УЗИ) кабинет	амбулаторно	Система ультразвуковой визуализации универсальная с питанием от сети	1379н, 557н	1	12.2021
324	Государственное бюджетное учреждение здравоохранения	526102307 2	1.13. Поликлиники (в том числе детские	здание 1 (поликлиника)	г. Нижний Новгород, ул. Горная, д.15	г. Нижний Новгород	1271767	Кабинет офтальмолога	Кабинет офтальмолога	амбулаторно	Автоматический рефрактометр	1379н, 902н	1	12.2021

	Нижегородской области "Городская поликлиника №50 Приокского района г. Нижнего Новгорода"		), а также поликлиники государственной и муниципальной систем здравоохранения: консультативно-диагностическая, в том числе детская;											
325	Государственное бюджетное учреждение здравоохранения Нижегородской области "Дальнеконстантиновская центральная районная больница"	521500934 8	1.1. Больница (в том числе детская).	Поликлиника	Нижегородская область, р.п. Дальнее Константиново, ул. Пионерская, д. 1А	р.п. Дальнее Константиново	3973	ГБУЗ НО Дальнеконстантиновская центральная районная больница	Эндоскопическое отделение	амбулаторно	Эндоскоп (для верхних отделов желудочно-кишечного тракта, для нижних отделов желудочно-кишечного тракта, панкреато-дуоденальной зоны и/или для нижних	1379н, 974н	1	12.2022

											дыхательных путей)			
326	Государственное бюджетное учреждение здравоохранения Нижегородской области "Городская поликлиника №51 Канавинского района г.Нижнего Новгорода"	525706032 1	1.13. Поликлиники (в том числе детские), а также поликлиники государственной и муниципальной систем здравоохранения: консультативно-диагностическая, в том числе детская;	Помещение П1	пер. Портовый,8	г. Нижний Новгород	1271767	Кабинет УЗИ	Кабинет ультразвуковой диагностики	амбулаторно	Передвижной аппарат для ультразвуковых исследований с набором датчиков	1379н, 543н	1	12.2024
327	Государственное бюджетное учреждение здравоохранения Нижегород	521500934 8	1.1. Больница (в том числе детская).	Поликлиника	Нижегородская область, р.п. Дальнее Константиново, ул. Пионерская, д. 1А	р.п. Дальнее Константиново	3973	ГБУЗ НО Дальнеконстантиновская центральная районная больница	Эндоскопическое отделение	амбулаторно	Эндоскопическая система (видео-, фибро- или регидная), включающая: осветитель,	1379н, 974н	1	12.2022

	ской области "Дальнеконстантиновская центральная районная больница"										инсуффлятор, электроотсасыватель, тележка (стойка); течеискатель			
328	Государственное бюджетное учреждение здравоохранения Нижегородской области "Городская поликлиника №51 Канавинского района г.Нижнего Новгорода"	525706032 1	1.13. Поликлиники (в том числе детские), а также поликлиники государственной и муниципальной систем здравоохранения: консультативно-диагностическая, в том числе детская;	Помещение П1	пер. Портовый,8	г. Нижний Новгород	1271767	Эндоскопический кабинет	Эндоскопические	амбулаторно	Ручная или автоматическая установка для дезинфекции эндоскопов	1379н, 974н	1	12.2023
3	Государств	5257	1.13.	Помещение П	ул. Есенина, 27	г.	12717	Кабинет	Функцио	амбулаторно	Аппарат	1379н,	2	12.202

29	енное бюджетное учреждение здравоохранения Нижегородской области "Городская поликлиника №51 Канавинского района г.Нижнего Новгорода"	060321	Поликлиники (в том числе детские), а также поликлиники государственной и муниципальной систем здравоохранения: консультативно-диагностическая, в том числе детская;	1		Нижний Новгород	67	(отделение функциональной диагностики)	нальной диагностики кабинет		холтеровского мониторирования сердечного ритма	997н		2
330	Государственное бюджетное учреждение здравоохранения Нижегородской области "Городская	526007263 0	1.13. Поликлиники (в том числе детские), а также поликлиники	Здание поликлинического отделения № 1	г. Нижний Новгород, ул. Верхне-Печерская, д. 6	г. Нижний Новгород	1271767	ГОРОДСКАЯ ПОЛИКЛИНИКА № 7	Офтальмолога кабинет врача	амбулаторно	Автоматический рефрактометр	1379н, 902н	1	12.2021

	поликлиника № 7 Нижегородского района г. Нижнего Новгорода"		государственной и муниципальной систем здравоохранения: консультативно-диагностическая, в том числе детская;											
331	Государственное бюджетное учреждение здравоохранения Нижегородской области "Городская поликлиника № 7 Нижегородского района г. Нижнего Новгорода"	526007263 0	1.13. Поликлиники (в том числе детские), а также поликлиники государственной и муниципальной систем здравоохранения:	Здание поликлинического отделения № 1	г. Нижний Новгород, ул. Верхне-Печерская, д. 6	г. Нижний Новгород	1271767	ГОРОДСКАЯ ПОЛИКЛИНИКА № 7	Ультразвуковой диагностики (УЗИ) кабинет	амбулаторно	Передвижной аппарат для ультразвуковых исследований с набором датчиков	1379н, 543н	1	12.2021

			консультативно-диагностическая, в том числе детская;											
332	Государственное бюджетное учреждение здравоохранения Нижегородской области "Городская поликлиника № 7 Нижегородского района г. Нижнего Новгорода"	526007263 0	1.13. Поликлиники (в том числе детские), а также поликлиники государственной и муниципальной систем здравоохранения: консультативно-диагностическая, в том числе детская;	Здание поликлинического отделения № 1	г. Нижний Новгород, ул. Верхне-Печерская, д. 6	г. Нижний Новгород	1271767	ГОРОДСКАЯ ПОЛИКЛИНИКА № 7	Рентгеновский кабинет	амбулаторно	Аппарат рентгеновский стационарный для рентгенографии цифровой	1379н, 543н	1	12.2021
3	Государств	5260	1.13.	Здание	г. Нижний	г.	12717	ГОРОДСК	Кабинет	амбулаторно	Тонометр	1379н,	1	12.202

33	енное бюджетное учреждение здравоохранения Нижегородской области "Городская поликлиника № 7 Нижегородского района г. Нижнего Новгорода"	072630	Поликлиники (в том числе детские), а также поликлиники государственной и муниципальной систем здравоохранения: консультативно-диагностическая, в том числе детская;	поликлинического отделения № 1	Новгород, ул. Верхне-Печерская, д. 6	Нижний Новгород	67	АЯ ПОЛИКЛИНИКА № 7	офтальмолога		портативный для измерения внутриглазного давления	902н		1
334	Государственное бюджетное учреждение здравоохранения Нижегородской области "Городская	5260072630	1.13. Поликлиники (в том числе детские), а также поликлиники	Здание поликлинического отделения № 1	г. Нижний Новгород, ул. Верхне-Печерская, д. 6	г. Нижний Новгород	1271767	Поликлиническое отделение № 1	Кабинет (отделение) функциональной диагностики	амбулаторно	Аппарат суточного мониторирования артериального давления	1379н, 997н	1	12.2021

	поликлиника № 7 Нижегородского района г. Нижнего Новгорода"		государственной и муниципальной систем здравоохранения: консультативно-диагностическая, в том числе детская;											
335	Государственное бюджетное учреждение здравоохранения Нижегородской области "Городская поликлиника № 7 Нижегородского района г. Нижнего Новгорода"	526007263 0	1.13. Поликлиники (в том числе детские), а также поликлиники государственной и муниципальной систем здравоохранения:	Здание поликлинического отделения № 1	г. Нижний Новгород, ул. Верхне-Печерская, д. 6	г. Нижний Новгород	1271767	ГОРОДСКАЯ ПОЛИКЛИНИКА № 7	Рентгеновский кабинет	амбулаторно	Аппарат рентгеновский для флюорографии легких цифровой или аналоговый	1379н, 543н	1	12.2021

			консультативно-диагностическая, в том числе детская;											
336	Государственное бюджетное учреждение здравоохранения Нижегородской области "Дальнеконстантиновская центральная районная больница"	521500934 8	1.1. Больница (в том числе детская).	Поликлиника	Нижегородская область, р.п. Дальнее Константиново, ул. Пионерская, д. 1А	р.п. Дальнее Константиново	3973	ГБУЗ НО Дальнеконстантиновская центральная районная больница	Женская консультация	амбулаторно	Кольпоскоп	1379н, 1130н	1	12.2021
337	Государственное бюджетное учреждение здравоохранения Нижегородской области "Дальнеконстантиновская центральна	521500934 8	1.1. Больница (в том числе детская).	Поликлиника	Нижегородская область, р.п. Дальнее Константиново, ул. Пионерская, д. 1А	р.п. Дальнее Константиново	3973	ГБУЗ НО Дальнеконстантиновская центральная районная больница	Эндоскопическое отделение	амбулаторно	Видеопроцессор	1379н, 974н	1	12.2022

	я районная больница"													
338	Государственное бюджетное учреждение здравоохранения Нижегородской области "Дальнеконстантиновская центральная районная больница"	521500934 8	1.1. Больница (в том числе детская).	Поликлиника	Нижегородская область, р.п. Дальнее Константиново, ул. Пионерская, д. 1А	р.п. Дальнее Константиново	3973	ГБУЗ НО Дальнеконстантиновская центральная районная больница	кабинет ультразвуковой диагностики	амбулаторно	Система ультразвуковой визуализации универсальная с питанием от сети	1379н, 557н	2	12.2023
339	Государственное бюджетное учреждение здравоохранения Нижегородской области "Дальнеконстантиновская центральная районная больница"	521500934 8	1.1. Больница (в том числе детская).	Поликлиника	Нижегородская область, р.п. Дальнее Константиново, ул. Пионерская, д. 1А	р.п. Дальнее Константиново	3973	ГБУЗ НО Дальнеконстантиновская центральная районная больница	Функциональной диагностики кабинет	амбулаторно	Электроэнцефалограф	1379н, 997н	1	12.2023
340	Государственное бюджетное учреждение	521500934 8	1.1. Больница (в том	Арманихинский ФАП	Нижегородская область, Дальнеконстантиновский	с. Арманиха	3973	Арманихинский ФАП	Фельдшерско-акушерский пункт	амбулаторно	Кольпоскоп	1379н, 543н	1	12.2021

	здравоохранения Нижегородской области "Дальнеконстантиновская центральная районная больница"		числе детская).		муниципальный округ, с. Арманиха, ул. Центральная, д.106								
341	Государственное бюджетное учреждение здравоохранения Нижегородской области "Дальнеконстантиновская центральная районная больница"	521500939348	1.1. Больница (в том числе детская).	Белозёровский ФАП	Нижегородская область, Дальнеконстантиновский муниципальный округ, с. Белозёрово, ул. Центральная, д.50	с. Белозёрово	3973	Белозёровский ФАП	Фельдшерско-акушерский пункт	амбулаторно	Кольпоскоп	1379н, 543н	1	12.2021
342	Государственное бюджетное учреждение здравоохранения Нижегородской области "Дальнекон	521500939348	1.1. Больница (в том числе детская).	Берсемёновский ФАП	Нижегородская область, Дальнеконстантиновский муниципальный округ, с. Берсемёново, ул. Новая, д.17	с. Берсемёново	3973	Берсемёновский ФАП	Фельдшерско-акушерский пункт	амбулаторно	Кольпоскоп	1379н, 543н	1	12.2021

	стантиновская центральная районная больница"													
343	Государственное бюджетное учреждение здравоохранения Нижегородской области "Дальнеконстантиновская центральная районная больница"	521500939 48	1.1. Больница (в том числе детская).	Маргушинский ФАП	Нижегородская область, Дальнеконстантиновский муниципальный округ, с. Маргуша, ул. Новоселов, д.8	с. Маргуша	3973	Маргушинский ФАП	Фельдшерско-акушерский пункт	амбулаторно	Кольпоскоп	1379н, 543н	1	12.2021
344	Государственное бюджетное учреждение здравоохранения Нижегородской области "Дальнеконстантиновская центральная районная больница"	521500939 48	1.1. Больница (в том числе детская).	Мигалихинский ФАП	Нижегородская область, Дальнеконстантиновский муниципальный округ, с. Мигалиха, ул. Полевая, д.1,кв.14	с. Мигалиха	3973	Мигалихинский ФАП	Фельдшерско-акушерский пункт	амбулаторно	Кольпоскоп	1379н, 543н	1	12.2021
3	Государств	5215	1.1.	Румстихински	Нижегородская	с.	3973	Румстихинс	Фельдше	амбулаторно	Кольпоскоп	1379н,	1	12.202

45	енное бюджетное учреждение здравоохранения Нижегородской области "Дальнеконстантиновская центральная районная больница"	009348	Больница (в том числе детская).	й ФАП	область, Дальнеконстантиновский муниципальный округ, с. Румстиха, ул. Шоссейная, д.39	Румстиха		кий ФАП	рско-акушерский пункт			543н		1
346	Государственное бюджетное учреждение здравоохранения Нижегородской области "Дальнеконстантиновская центральная районная больница"	521500934 8	1.1. Больница (в том числе детская).	Тепелевский ФАП	Нижегородская область, Дальнеконстантиновский муниципальный округ, с. Тепелево, ул. Садовая, д.2	с. Тепелево	3973	Тепелевский ФАП	Фельдшерско-акушерский пункт	амбулаторно	Кольпоскоп	1379н, 543н	1	12.2021
347	Государственное бюджетное учреждение здравоохранения Нижегород	521500934 8	1.1. Больница (в том числе детская).	Таможниковский ФАП	Нижегородская область, Дальнеконстантиновский муниципальный округ, с. Таможниково,пер.	с. Таможниково	3973	Таможниковский ФАП	Фельдшерско-акушерский пункт	амбулаторно	Кольпоскоп	1379н, 543н	1	12.2021

	ской области "Дальнеконстантиновская центральная районная больница"				Школьный,д.5									
348	Государственное бюджетное учреждение здравоохранения Нижегородской области "Дальнеконстантиновская центральная районная больница"	521500934 8	1.1. Больница (в том числе детская).	Богоявленский ФАП	Нижегородская область, Дальнеконстантиновский муниципальный округ, с. Богоявление,ул.Шоссейная,д.145	с. Богоявление	3973	Богоявленский ФАП	Фельдшерско-акушерский пункт	амбулаторно	Кольпоскоп	1379н, 543н	1	12.2021
349	Государственное бюджетное учреждение здравоохранения Нижегородской области "Дальнеконстантиновская центральна	521500934 8	1.1. Больница (в том числе детская).	Малопицкий ФАП	Нижегородская область, Дальнеконстантиновский муниципальный округ, с. Малая Пица,ул.40 лет Победы,д.13,кв.21	с. Малая Пица	3973	Малопицкий ФАП	Фельдшерско-акушерский пункт	амбулаторно	Кольпоскоп	1379н, 543н	1	12.2021

	я районная больница"													
350	Государственное бюджетное учреждение здравоохранения Нижегородской области "Дальнеконстантиновская центральная районная больница"	521500934 8	1.1. Больница (в том числе детская).	Татарский ФАП	Нижегородская область, Дальнеконстантиновский муниципальный округ, с. Татарское,ул.Молодедная,д.139	с. Татарское	3973	Татарский ФАП	Фельдшерско-акушерский пункт	амбулаторно	Кольпоскоп	1379н, 543н	1	12.2021
351	Государственное бюджетное учреждение здравоохранения Нижегородской области "Дальнеконстантиновская центральная районная больница"	521500934 8	1.1. Больница (в том числе детская).	Кужутский ФАП	Нижегородская область, Дальнеконстантиновский муниципальный округ,д.Кужутки,ул.Молодедная,д.3,кв.2	д. Кужутки	3973	Кужутский ФАП	Фельдшерско-акушерский пункт	амбулаторно	Кольпоскоп	1379н, 543н	1	12.2021
352	Государственное бюджетное учреждение	521500934 8	1.1. Больница (в том	Румянцевский ФАП	Нижегородская область, Дальнеконстантиновский	с. Румянцево	3973	Румянцевский ФАП	Фельдшерско-акушерский пункт	амбулаторно	Кольпоскоп	1379н, 543н	1	12.2021

	здравоохранения Нижегородской области "Дальнеконстантиновская центральная районная больница"		числе детская).		муниципальный округ,с.Румянцево, ул.Молодедная,д.7								
353	Государственное бюджетное учреждение здравоохранения Нижегородской области "Дальнеконстантиновская центральная районная больница"	521500939 48	1.1. Больница (в том числе детская).	Дубравский ФАП	Нижегородская область, Дальнеконстантиновский муниципальный округ,с.Дубрава,ул. Восточная,д.28	с. Дубрава	3973	Дубравский ФАП	Фельдшерско-акушерский пункт	амбулаторно	Кольпоскоп	1379н, 543н	1	12.2021
354	Государственное бюджетное учреждение здравоохранения Нижегородской области "Дальнекон	521500939 48	1.1. Больница (в том числе детская).	Лазазейский ФАП	Нижегородская область, Дальнеконстантиновский муниципальный округ,с.Лазазей,ул. Мира,д.24	с. Лазазей	3973	Лазазейский ФАП	Фельдшерско-акушерский пункт	амбулаторно	Кольпоскоп	1379н, 543н	1	12.2021

	стантиновская центральная районная больница"													
355	Государственное бюджетное учреждение здравоохранения Нижегородской области "Дальнеконстантиновская центральная районная больница"	521500934 8	1.1. Больница (в том числе детская).	Поликлиника	Нижегородская область, р.п. Дальнее Константиново, ул. Пионерская, д. 1А	р.п. Дальнее Константиново	3973	ГБУЗ НО Дальнеконстантиновская центральная районная больница	Эндоскопическое отделение	амбулаторно	Монитор	1379н, 974н	1	12.2022
356	Государственное бюджетное учреждение здравоохранения Нижегородской области "Детская городская больница №25 Автозаводского района г.Нижнего	525603386 1	1.1. Больница (в том числе детская).	Поликлиника	Н.Новгород, ул.Васильева, д.52	г. Нижний Новгород	1271767	детская поликлиника №5	Ультразвуковой диагностики	амбулаторно	Система ультразвуковой визуализации универсальная с питанием от сети	1379н, 557н	1	12.2022

	Новгорода"													
357	Государственное бюджетное учреждение здравоохранения Нижегородской области "Детская городская поликлиника № 19 Канавинского района г.Нижнего Новгорода"	525705317 0	1.13. Поликлиники (в том числе детские), а также поликлиники государственной и муниципальной систем здравоохранения: консультативно-диагностическая, в том числе детская;	Поликлиническое отделение №1	г.Нижний Новгород ул.Есенина,дом 46	г. Нижний Новгород	1271767	Поликлиника	Ультразвуковой диагностики	амбулаторно	Система ультразвуковой визуализации универсальная с питанием от сети	1379н, 557н	1	12.2022
358	Государственное бюджетное учреждение здравоохранения Нижегородской	525603386 1	1.1. Больница (в том числе детская).	Поликлиника	Н.Новгород, пр.Ленина, д.100	г. Нижний Новгород	1271767	детская поликлиника №1	Отоларинголога кабинет врача	амбулаторно	Риноскоп, риноларингофиброскоп	1379н, 905н	1	12.2021

	области "Детская городская больница №25 Автозаводского района г.Нижнего Новгорода"													
359	Государственное бюджетное учреждение здравоохранения Нижегородской области "Детская городская больница №25 Автозаводского района г.Нижнего Новгорода"	525603386 1	1.1. Больница (в том числе детская).	Поликлиника	Н.Новгород, ул. Политбойцов,д.4	г. Нижний Новгород	1271767	детская поликлиника №4	Отоларинголога кабинет врача	амбулаторно	Риноскоп, риноларингофиброскоп	1379н, 905н	1	12.2021
360	Государственное бюджетное учреждение здравоохранения Нижегородской области "Детская	525603386 1	1.1. Больница (в том числе детская).	Поликлиника	Н.Новгород, пр.Ленина, д.100	г. Нижний Новгород	1271767	детская поликлиника №5	Отоларинголога кабинет врача	амбулаторно	Риноскоп, риноларингофиброскоп	1379н, 905н	1	12.2021

	городская больница №25 Автозаводского района г.Нижнего Новгорода"													
361	Государственное бюджетное учреждение здравоохранения Нижегородской области "Детская городская больница №25 Автозаводского района г.Нижнего Новгорода"	525603386 1	1.1. Больница (в том числе детская).	Поликлиника	Н.Новгород, ул.6-ой микромуниципальный округ, д.23а	г. Нижний Новгород	1271767	детская поликлиника №3	Отоларинголога кабинет врача	амбулаторно	Риноскоп, риноларингофиброскоп	1379н, 905н	1	12.2021
362	Государственное бюджетное учреждение здравоохранения Нижегородской области "Детская городская больница	525603386 1	1.1. Больница (в том числе детская).	Поликлиника	Н.Новгород, пр.Ленина, д.100	г. Нижний Новгород	1271767	детская поликлиника №1	Гинеколога детского кабинет врача	амбулаторно	Кольпоскоп	1379н, 92н	1	12.2021

	№25 Автозаводского района г.Нижнего Новгорода"													
363	Государственное бюджетное учреждение здравоохранения Нижегородской области "Детская городская больница №25 Автозаводского района г.Нижнего Новгорода"	525603386 1	1.1. Больница (в том числе детская).	Поликлиника	Н.Новгород, пр.Ленина, д.100	г. Нижний Новгород	1271767	детская поликлиника №1	Отоларинголога кабинет врача	амбулаторно	Аппарат электрохирургический высокочастотный	1379н, 92н	1	12.2021
364	Государственное бюджетное учреждение здравоохранения Нижегородской области "Детская городская больница №25 Автозаводс	525603386 1	1.1. Больница (в том числе детская).	Поликлиника	Н.Новгород, ул. Васильева,д.52	г. Нижний Новгород	1271767	детская поликлиника №5	Кабинет функциональной диагностики	амбулаторно	Электрокардиограф 12-канальный	1379н, 92н	1	12.2021

	кого района г.Нижнего Новгорода"													
365	Государственное бюджетное учреждение здравоохранения Нижегородской области "Детская городская больница №25 Автозаводского района г.Нижнего Новгорода"	525603386 1	1.1. Больница (в том числе детская).	Поликлиника	Н.Новгород, ул.6-ой микромуниципальный округ, д.23а	г. Нижний Новгород	1271767	детская поликлиника №3	Отоларинголога кабинет врача	амбулаторно	Аппарат электрохирургический высокочастотный	1379н, 92н	1	12.2021
366	Государственное бюджетное учреждение здравоохранения Нижегородской области "Детская городская больница №25 Автозаводского района г.Нижнего	525603386 1	1.1. Больница (в том числе детская).	Поликлиника	Н.Новгород, ул. Васильева,д.52	г. Нижний Новгород	1271767	детская поликлиника №5	Отоларинголога кабинет врача	амбулаторно	Аппарат электрохирургический высокочастотный	1379н, 92н	1	12.2021

	Новгорода"													
367	Государственное бюджетное учреждение здравоохранения Нижегородской области "Детская городская больница №25 Автозаводского района г.Нижнего Новгорода"	525603386 1	1.1. Больница (в том числе детская).	Поликлиника	Н.Новгород, пр.Ленина, д.100	г. Нижний Новгород	1271767	детская поликлиника №1	Кабинет функциональной диагностики	амбулаторно	Электрокардиограф 12-канальный	1379н, 92н	1	12.2021
368	Государственное бюджетное учреждение здравоохранения Нижегородской области "Детская городская больница №25 Автозаводского района г.Нижнего Новгорода"	525603386 1	1.1. Больница (в том числе детская).	Поликлиника	Н.Новгород, ул.6-ой микрорайон, д.23а	г. Нижний Новгород	1271767	детская поликлиника №3	Кабинет функциональной диагностики	амбулаторно	Электрокардиограф 12-канальный	1379н, 92н	1	12.2021
3	Государств	5256	1.1.	Поликлиника	Н.Новгород,	г.	12717	детская	Ультразв	амбулаторно	Передвижно	1379н,	1	12.202

69	енное бюджетное учреждение здравоохранения Нижегородской области "Детская городская больница №25 Автозаводского района г.Нижнего Новгорода"	033861	Больница (в том числе детская).		ул.Васильева, д.52	Нижний Новгород	67	поликлиника №5	уковой диагностики		й аппарат для ультразвуковых исследований с набором датчиков	557н		1
370	Государственное бюджетное учреждение здравоохранения Нижегородской области "Детская городская больница №25 Автозаводского района г.Нижнего Новгорода"	525603386 1	1.1. Больница (в том числе детская).	Поликлиника	Н.Новгород, ул.Васильева, д.52	г. Нижний Новгород	1271767	детская поликлиника №5	Ультразвуковой диагностики	амбулаторно	Система ультразвуковой визуализации универсальная с питанием от сети	1379н, 557н	1	12.2023
371	Государственное бюджетное	526207626 0	1.13. Поликлиники	Помещение П2	Н. Новгород ,ул. Генерала Ивлиева, д.32, корп.1	г. Нижний	1271767	детская городская поликлини	Отоларинголога кабинет	амбулаторно	Аппарат электрохирургический	1379н, 92н	1	12.2022

	учреждение здравоохранения Нижегородской области "Детская городская поликлиника № 48 Советского района г. Нижнего Новгорода"		(в том числе детские), а также поликлиники государственной и муниципальной систем здравоохранения: консультативно-диагностическая, в том числе детская;			Новгород		ка	врача		высокочастотный			
372	Государственное бюджетное учреждение здравоохранения Нижегородской области "Детская городская больница	525603386 1	1.1. Больница (в том числе детская).	Поликлиника	Н.Новгород, ул.6-ой микрорайон, д.23а	г. Нижний Новгород	1271767	детская поликлиника №3	Кабинет функциональной диагностики	амбулаторно	Передвижной аппарат для ультразвуковых исследований с набором датчиков	1379н, 557н	1	12.2024

	№25 Автозаводского района г.Нижнего Новгорода"													
373	Государственное бюджетное учреждение здравоохранения Нижегородской области "Детская городская больница № 42 Московского района г. Нижнего Новгорода"	525901147 1	1.1. Больница (в том числе детская).	Больница	г. Нижний Новгород ул. Страж Революции д. 31	г. Нижний Новгород	1271767	Поликлиника	Акушера-гинеколога кабинет врача	амбулаторно	Эндоскоп (для верхних отделов желудочно-кишечного тракта, для нижних отделов желудочно-кишечного тракта, панкреато-дуоденальной зоны и/или для нижних дыхательных путей)	1379н, 92н	1	12.2021
374	Государственное бюджетное учреждение здравоохранения Нижегородской области "Детская городская больница № 42 Московског	525901147 1	1.1. Больница (в том числе детская).	Больница	г. Нижний Новгород ул. Страж Революции д. 31	г. Нижний Новгород	1271767	Поликлиническое отделение	Ультразвуковой диагностики	амбулаторно	Эндоскопическая система (видео-, фибро- или ригидная), включающая: осветитель, инсуффлятор, электроотсасыватель, тележка (стойка); течеискатель	1379н, 557н	1	12.2021

	о района г. Нижнего Новгорода"													
375	Государственное бюджетное учреждение здравоохранения Нижегородской области "Детская городская больница № 42 Московского района г. Нижнего Новгорода"	525901147 1	1.1. Больница (в том числе детская).	Больница	г. Нижний Новгород ул. Страж Революции д. 31	г. Нижний Новгород	1271767	Поликлиника	кабинет оказания неотложной помощи	амбулаторно	Дефибриллятор кардиосинхронизированный	1379н, 997н	1	12.2024
376	Государственное бюджетное учреждение здравоохранения Нижегородской области "Детская городская больница № 42 Московского района г. Нижнего	525901147 1	1.1. Больница (в том числе детская).	Больница	г. Нижний Новгород ул. Страж Революции д. 31	г. Нижний Новгород	1271767	Поликлиника	Отоларинголога кабинет врача	амбулаторно	Аппарат электрохирургический высокочастотный	1379н, 92н	1	12.2024

	Новгорода"												
377	Государственное бюджетное учреждение здравоохранения Нижегородской области "Детская городская клиническая больница № 27 "Айболит" Московского района г. Нижнего Новгорода"	525901164 0	1.1. Больница (в том числе детская).	Здание-Муниципальное Лечебно-Профилактическоеучреждение Детская Городская Клиническая больница №27 "Айболит"	г. Нижний Новгород ул.Ярошенко, 7а	г. Нижний Новгород	1271767	кабинет гинеколога	Гинеколога детского кабинет врача	амбулаторно	Аппарат рентгеновский маммографический цифровой или аналоговый	1379н, 92н	2	12.2021
378	Государственное бюджетное учреждение здравоохранения Нижегородской области "Детская городская поликлиника №1 Приокского района г.Нижнего	526101886 9	1.13. Поликлиники (в том числе детские), а также поликлиники государственной и муниципальной систем	603107 г. Нижний Новгород, площадь Маршала Жукова, д.1	г.Нижний Новгород, пл.Жукова, д.1	г. Нижний Новгород	1271767	консультативно-диагностическое отделение	Акушера-гинеколога кабинет врача	амбулаторно	Кольпоскоп	1379н, 92н	1	12.2022

	Новгорода"		здравоохранения: консультативно-диагностическая, в том числе детская;											
379	Государственное бюджетное учреждение здравоохранения Нижегородской области "Детская городская поликлиника №1 Приокского района г.Нижнего Новгорода"	526101888 69	1.13. Поликлиники (в том числе детские), а также поликлиники государственной и муниципальной систем здравоохранения: консультативно-диагностическая, в том	603107 г. Нижний Новгород, площадь Маршала Жукова, д.1	г.Нижний Новгород, пл.Жукова, д.1	г. Нижний Новгород	1271767	Поликлиника	функциональная диагностика	амбулаторно	Аппарат холтеровского мониторирования сердечного ритма	1379н, 997н	1	12.2021

			числе детская;											
380	Государственное бюджетное учреждение здравоохранения Нижегородской области "Детская городская поликлиника №1 Приокского района г.Нижнего Новгорода"	526101888 69	1.13. Поликлиники (в том числе детские), а также поликлиники государственной и муниципальной систем здравоохранения: консультативно-диагностическая, в том числе детская;	603107 г. Нижний Новгород, площадь Маршала Жукова, д.1	г.Нижний Новгород, пл.Жукова, д.1	г. Нижний Новгород	1271767	Поликлиника	Ультразвуковой диагностики	амбулаторно	Система ультразвуковой визуализации универсальная с питанием от батареи	1379н, 557н	1	12.2022
381	Государственное бюджетное учреждение здравоохранения Нижегород	526101888 69	1.13. Поликлиники (в том числе детские), а	603104 г. Нижний Новгород, ул.Крылова, д.5Б	г.Нижний Новгород, ул.Крылова, 5б	г. Нижний Новгород	1271767	Поликлиника	Ультразвуковой диагностики	амбулаторно	Передвижной аппарат для ультразвуковых исследований с набором	1379н, 557н	1	12.2023

	ской области "Детская городская поликлиника №1 Приокского района г.Нижнего Новгорода"		также поликлиники государственной и муниципальной систем здравоохранения: консультативно-диагностическая, в том числе детская;								датчиков			
382	Государственное бюджетное учреждение здравоохранения Нижегородской области "Городская детская больница №8 г.Дзержинска"	524904702 0	1.1. Больница (в том числе детская).	г. Дзержинск ул Пушкинская д. 10	г. Дзержинск ул Пушкинская д. 10	г. Дзержинск	238841	консультативно-диагностическое отделение	Кабинет ультразвуковой диагностики	амбулаторно	Система ультразвуковой визуализации универсальная с питанием от сети	1379н, 557н	1	12.2024
3	Государств	5258	1.13.	Нижегородска	г. Нижний	г.	12717	Кабинет	Детская	амбулаторно	Передвижно	1379н,	1	12.202

83	енное бюджетное учреждение здравоохранения Нижегородской области "Детская городская поликлиника №18 Ленинского района"	034469	Поликлиники (в том числе детские), а также поликлиники государственной и муниципальной систем здравоохранения: консультативно-диагностическая, в том числе детская;	я область, г.Нижний Новгород, пр-кт.Ленина, д.75	Новгород, пр. Ленина, д. 75	Нижний Новгород	67	врача ультразвуковой диагностики	поликлиника		й аппарат для ультразвуковых исследований с набором датчиков	557н		1
384	Государственное бюджетное учреждение здравоохранения Нижегородской области "Детская	525705317 0	1.13. Поликлиники (в том числе детские), а также поликлиники	Поликлиническое отделение № 2	г.Нижний Новгород,ул.Гордеевская,дом 40	г. Нижний Новгород	1271767	Рентгеновский кабинет	Рентгеновский кабинет	амбулаторно	Аппарат рентгеновский стационарный для рентгенографии цифровой	1379н, 543н	1	12.2021

	городская поликлиника № 19 Канавинского района г.Нижнего Новгорода"		государственной и муниципальной систем здравоохранения: консультативно-диагностическая, в том числе детская;											
385	Государственное бюджетное учреждение здравоохранения Нижегородской области "Детская городская поликлиника № 19 Канавинского района г.Нижнего Новгорода"	525705317 0	1.13. Поликлиники (в том числе детские), а также поликлиники государственной и муниципальной систем здравоохранения:	Поликлиническое отделение № 1	г.Нижний Новгород,ул.Есенина,46	г. Нижний Новгород	1271767	консультативно-диагностическое	кабинет ультразвуковой диагностики	амбулаторно	Система ультразвуковой визуализации универсальная с питанием от сети	1379н, 557н	1	12.2023

			консультативно-диагностическая, в том числе детская;											
386	Государственное бюджетное учреждение здравоохранения Нижегородской области "Детская городская поликлиника № 19 Канавинского района г.Нижнего Новгорода"	525705317 0	1.13. Поликлиники (в том числе детские), а также поликлиники государственной и муниципальной систем здравоохранения: консультативно-диагностическая, в том числе детская;	Поликлиническое отделение №3	г.Нижний Новгород,ул.Чкалова,дом 41	г. Нижний Новгород	1271767	консультативно-диагностическое	УЗИ	амбулаторно	Система ультразвуковой визуализации универсальная с питанием от сети	1379н, 557н	1	12.2023
3	Государств	5257	1.13.	Поликлиниче	г.Нижний	г.	12717	консультат	Отоларин	амбулаторно	Аппарат	1379н,	1	12.202

87	енное бюджетное учреждение здравоохранения Нижегородской области "Детская городская поликлиника № 19 Канавинского района г.Нижнего Новгорода"	053170	Поликлиники (в том числе детские), а также поликлиники государственной и муниципальной систем здравоохранения: консультативно-диагностическая, в том числе детская;	ское отделение № 2	Новгород,ул.Гордеевская,дом 40	Нижний Новгород	67	ивно-диагностическое	голога кабинет врача		электрохирургический высокочастотный	92н		4
388	Государственное бюджетное учреждение здравоохранения Нижегородской области "Детская	525705317 0	1.13. Поликлиники (в том числе детские), а также поликлиники	Поликлиническое отделение № 2	г.Нижний Новгород,ул.Гордеевская,дом 40	г. Нижний Новгород	1271767	консультативно-диагностическое	Кабинет функциональной диагностики	амбулаторно	Электроэнцефалограф	1379н, 997н	1	12.2024

	городская поликлиника № 19 Канавинского района г.Нижнего Новгорода"		государственной и муниципальной систем здравоохранения: консультативно-диагностическая, в том числе детская;											
389	Государственное бюджетное учреждение здравоохранения Нижегородской области "Детская городская поликлиника № 19 Канавинского района г.Нижнего Новгорода"	525705317 0	1.13. Поликлиники (в том числе детские), а также поликлиники государственной и муниципальной систем здравоохранения:	Поликлиническое отделение № 2	г.Нижний Новгород ул.Гордеевская,дом 40	г. Нижний Новгород	1271767	консультативно-диагностическое	кабинет функциональной диагностики	амбулаторно	Аппарат суточного мониторирования артериального давления	1379н, 997н	1	12.2024

			консультативно-диагностическая, в том числе детская;											
390	Государственное бюджетное учреждение здравоохранения Нижегородской области "Детская городская поликлиника № 19 Канавинского района г.Нижнего Новгорода"	525705317 0	1.13. Поликлиники (в том числе детские), а также поликлиники государственной и муниципальной систем здравоохранения: консультативно-диагностическая, в том числе детская;	Поликлиническое отделение № 1	г.Нижний Новгород,ул.С.Есенина,дом 46	г. Нижний Новгород	1271767	консультативно-диагностическое	Функциональной диагностики и кардиографии	амбулаторно	Электрокардиограф 12-канальный	1379н, 92н	1	12.2024
3	Государств	5257	1.13.	Поликлиниче	г.Нижний	г.	12717	консультат	Функцио	амбулаторно	Аппарат	1379н,	1	12.202

91	енное бюджетное учреждение здравоохранения Нижегородской области "Детская городская поликлиника № 19 Канавинского района г.Нижнего Новгорода"	053170	Поликлиники (в том числе детские), а также поликлиники государственной и муниципальной систем здравоохранения: консультативно-диагностическая, в том числе детская;	ское отделение № 2	Новгород,ул.Гордеевская,дом 40	Нижний Новгород	67	ивно-диагностическое	нальной диагностики и кардиографии		холтеровского мониторирования сердечного ритма	92н		4
392	Государственное бюджетное учреждение здравоохранения Нижегородской области "Детская	525705317 0	1.13. Поликлиники (в том числе детские), а также поликлиники	Поликлиническое отделение № 1	г.Нижний Новгород,ул.С.Есенина,дом 46	г. Нижний Новгород	1271767	консультативно-диагностическое	Функциональной диагностики и кардиографии	амбулаторно	Аппарат холтеровского мониторирования сердечного ритма	1379н, 92н	1	12.2024

	городская поликлиника № 19 Канавинского района г.Нижнего Новгорода"		государственной и муниципальной систем здравоохранения: консультативно-диагностическая, в том числе детская;											
393	Государственное бюджетное учреждение здравоохранения Нижегородской области "Детская городская поликлиника №22 Нижегородского района г.Нижнего Новгорода"	526008392	1.13. Поликлиники (в том числе детские), а также поликлиники государственной и муниципальной систем здравоохранения:	Структурное подразделение 2	Г.Н.Новгород, ул.Г. Лопатина, д.2	г. Нижний Новгород	1271767	2-ое отделение поликлиники	Отоларинголога кабинет врача	амбулаторно	Риноскоп, риноларингофиброскоп	1379н, 905н	1	12.2022

			консультативно-диагностическая, в том числе детская;											
394	Государственное бюджетное учреждение здравоохранения Нижегородской области "Детская городская поликлиника №22 Нижегородского района г.Нижнего Новгорода"	526008392	1.13. Поликлиники (в том числе детские), а также поликлиники государственной и муниципальной систем здравоохранения: консультативно-диагностическая, в том числе детская;	Здание поликлиники 1	Г.Н.Новгород, ул.Грузинская, д.10	г. Нижний Новгород	1271767	1-ое отделение поликлиники	Отоларинголога кабинет врача	амбулаторно	Риноскоп, риноларингофиброскоп	1379н, 905н	1	12.2025
3	Государств	5262	1.13.	Здание	г.Нижний	г.Нижн	11815	Консультат	Кабинет	амбулаторно	Аппарат	1379н,	1	12.202

95	енное бюджетное учреждение здравоохранения Нижегородской области "Детская городская поликлиника №39 Советского района г. Нижнего Новгорода"	077338	Поликлиники (в том числе детские), а также поликлиники государственной и муниципальной систем здравоохранения: консультативно-диагностическая, в том числе детская;	(Нежилое здание, нежилое отдельно стоящее здание поликлиники)	Новгород ул.Тимирязева, 5	ий Новгород	6	ивно-диагностическое отделение	врача-кардиолога		суточного мониторирования артериального давления	92н		2
396	Государственное бюджетное учреждение здравоохранения Нижегородской области "Детская	526008399 2	1.13. Поликлиники (в том числе детские), а также поликлиники	Здание поликлиники 1	Г.Н.Новгород, ул.Грузинская, д.10	г. Нижний Новгород	1271767	1-ое отделение поликлиники	Ультразвуковой диагностики (УЗИ) кабинет	амбулаторно	Система ультразвуковой визуализации универсальная с питанием от сети	1379н, 557н	1	12.2021

	городская поликлиника №22 Нижегородского района г.Нижнего Новгорода"		государственной и муниципальной систем здравоохранения: консультативно-диагностическая, в том числе детская;											
397	Государственное бюджетное учреждение здравоохранения Нижегородской области "Детская городская поликлиника №22 Нижегородского района г.Нижнего Новгорода"	526008392	1.13. Поликлиники (в том числе детские), а также поликлиники государственной и муниципальной систем здравоохранения:	Структурное подразделение 3	Г.Н.Новгород, ул.Г. Лопатина, д.2	г. Нижний Новгород	1271767	2-ое отделение поликлиники	Ультразвуковой диагностики (УЗИ) кабинет	амбулаторно	Система ультразвуковой визуализации универсальная с питанием от сети	1379н, 557н	1	12.2021

			консультативно-диагностическая, в том числе детская;											
398	Государственное бюджетное учреждение здравоохранения Нижегородской области "Детская городская поликлиника №32 Ленинского района г.Нижнего Новгорода"	525803457 1	1.13. Поликлиники (в том числе детские), а также поликлиники государственной и муниципальной систем здравоохранения: консультативно-диагностическая, в том числе детская;	Нежилое помещение №2	г. Н.Новгород, ул. Адм. Макарова , д. 2	г. Нижний Новгород	1271767	Кабинет врача ультразвуковой диагностики	Ультразвуковой диагностики (УЗИ) кабинет	амбулаторно	Система ультразвуковой визуализации универсальная с питанием от сети	1379н, 557н	1	12.2021
3	Государств	5262	1.13.	Дневной	Н.Новгород,	г.	12717	Дневной	Офтальм	амбулаторно	Автоматичес	1379н,	1	12.202

99	енное бюджетное учреждение здравоохранения Нижегородской области "Детская городская поликлиника №39 Советского района г. Нижнего Новгорода"	077338	Поликлиники (в том числе детские), а также поликлиники государственной и муниципальной систем здравоохранения: консультативно-диагностическая, в том числе детская;	стационар	Тимирязева,д,3	Нижний Новгород	67	стационар	ология кабинет врача		кий рефрактометр	902н		1
400	Государственное бюджетное учреждение здравоохранения Нижегородской области "Кстовская	525000665	1.1. Больница (в том числе детская).	3 этажное кирпичное здание поликлиники	г Кстово ул Талалушкина 14	г.Кстово	67797	Рентгеновский кабинет	Рентгеновский кабинет	амбулаторно	Аппарат рентгеновский передвижной палатный	1379н, 974н	1	12.2022

	центральная районная больница"													
401	Государственное бюджетное учреждение здравоохранения Нижегородской области "Кстовская центральная районная больница"	525000656 5	1.1. Больница (в том числе детская).	4 этажное кирпичное здание стационара	г Кстово ул Талалушкина 14	г.Кстово	67797	Эндоскопический кабинет	Эндоскопические	амбулаторно	Эндоскопическая система (видео-, фибро- или регидная), включающая: осветитель, инсуффлятор, электроотсасыватель, тележка (стойка); течеискатель	1379н, 92н	1	12.2022
402	Государственное бюджетное учреждение здравоохранения Нижегородской области "Княгининская центральная районная больница"	521700232 09	1.1. Больница (в том числе детская).	Фельдшерско-акушерский пункт	606357, с. Ананье, ул. Малкина, 15	с. Ананье	6536	Ананьевский ФАП	Фельдшерско-акушерский пункт	амбулаторно	Кольпоскоп	1379н, 543н	1	12.2021
403	Государственное бюджетное учреждение здравоохра	521700232 09	1.1. Больница (в том числе	Поликлиника	606340, г. Княгинино, пер. Володарского, д. 23	г. Княгинино	6536	Женская консультация	Гинекологические	амбулаторно	Кресло гинекологическое с осветительной лампой	1379н, 543н	1	12.2021

	нения Нижегородской области "Княгининская центральная районная больница"		детская).										
404	Государственное бюджетное учреждение здравоохранения Нижегородской области "Княгининская центральная районная больница"	521700232309	1.1. Больница (в том числе детская).	Фельдшерско-акушерский пункт	606341, д. Бубенки, ул.Школьная, 4	д. Бубенки	6536	Бубёнковский ФАП	Фельдшерско-акушерский пункт	амбулаторно	Кольпоскоп	1379н, 543н	1	12.2021
405	Государственное бюджетное учреждение здравоохранения Нижегородской области "Княгининская центральная районная	521700232309	1.1. Больница (в том числе детская).	Фельдшерско-акушерский пункт	606345, д. Б. Андреевка, ул. Новая, 1	д. Большая Андреевка	6536	Большеандреевский ФАП	Фельдшерско-акушерский пункт	амбулаторно	Кольпоскоп	1379н, 543н	1	12.2021

	больница"													
406	Государственное бюджетное учреждение здравоохранения Нижегородской области "Княгининская центральная районная больница"	521700232309	1.1. Больница (в том числе детская).	Фельдшерско-акушерский пункт	606350, с. Белка, ул. Новая, 1	с. Белка	6536	Белкинский ФАП	Фельдшерско-акушерский пункт	амбулаторно	Кольпоскоп	1379н, 543н	1	12.2021
407	Государственное бюджетное учреждение здравоохранения Нижегородской области "Княгининская центральная районная больница"	521700232309	1.1. Больница (в том числе детская).	Фельдшерско-акушерский пункт	606351, с. Покров, ул. Ветеранов, 6	с. Покров	6536	Покровский ФАП	Фельдшерско-акушерский пункт	амбулаторно	Кольпоскоп	1379н, 543н	1	12.2021
408	Государственное бюджетное учреждение здравоохранения Нижегород	521700232309	1.1. Больница (в том числе детская).	Поликлиника	606340, г. Княгинино, пер.Володарского, д.23	г. Княгинино	6536	Эндоскопический кабинет	Эндоскопические	амбулаторно	Эндоскоп (для верхних отделов желудочно-кишечного тракта, для нижних	1379н, 974н	1	12.2021

	ской области "Княгининская центральная районная больница"										отделов желудочно-кишечного тракта, панкреато-дуоденальной зоны и/или для нижних дыхательных путей)			
409	Государственное бюджетное учреждение здравоохранения Нижегородской области "Княгининская центральная районная больница"	521700232309	1.1. Больница (в том числе детская).	Поликлиника	606340, г. Княгинино, пер.Володарского, д.23	г. Княгинино	6536	Эндоскопический кабинет	Эндоскопические	амбулаторно	Эндоскоп (для верхних отделов желудочно-кишечного тракта, для нижних отделов желудочно-кишечного тракта, панкреато-дуоденальной зоны и/или для нижних дыхательных путей)	1379н, 974н	1	12.2021
410	Государственное бюджетное учреждение здравоохранения Нижегородской области	521700232309	1.1. Больница (в том числе детская).	Поликлиника	606340, г. Княгинино, пер.Володарского, д.23	г. Княгинино	6536	Эндоскопический кабинет	Эндоскопические	амбулаторно	Эндоскоп (для верхних отделов желудочно-кишечного тракта, для нижних отделов желудочно-	1379н, 974н	1	12.2021

	"Княгининская центральная районная больница"										кишечного тракта, панкреато-дуоденальной зоны и/или для нижних дыхательных путей)			
411	Государственное бюджетное учреждение здравоохранения Нижегородской области "Княгининская центральная районная больница"	521700232309	1.1. Больница (в том числе детская).	Поликлиника	606340, г. Княгинино, пер.Володарского, д.24	г. Княгинино	6537	Эндоскопический кабинет	Эндоскопические	амбулаторно	Видеопроцессор	1379н, 974н	1	12.2021
412	Государственное бюджетное учреждение здравоохранения Нижегородской области "Княгининская центральная районная больница"	521700232309	1.1. Больница (в том числе детская).	Поликлиника	606340, г. Княгинино, пер.Володарского, д.25	г. Княгинино	6538	Эндоскопический кабинет	Эндоскопические	амбулаторно	Эндоскопическая система (видео-, фибро- или регидная), включающая: осветитель, инсуффлятор, электроотсасыватель, тележка (стойка); течеискатель	1379н, 974н	1	12.2021

413	Государственное бюджетное учреждение здравоохранения Нижегородской области "Княгининская центральная районная больница"	521700232309	1.1. Больница (в том числе детская).	Поликлиника	606340, г. Княгинино, пер.Володарского, д.26	г. Княгинино	6539	Эндоскопический кабинет	Эндоскопические	амбулаторно	Монитор	1379н, 974н	1	12.2021
414	Государственное бюджетное учреждение здравоохранения Нижегородской области "Княгининская центральная районная больница"	521700232309	1.1. Больница (в том числе детская).	Поликлиника	606340, г. Княгинино, пер.Володарского, д.23	г. Княгинино	6536	Хирургический кабинет	Хирурга кабинет врача (с перевязочной)	амбулаторно	Электрохирургический блок	1379н, 922н	1	12.2021
415	Государственное бюджетное учреждение здравоохранения Нижегородской	521700232309	1.1. Больница (в том числе детская).	Поликлиника	606340, г. Княгинино, пер.Володарского, д.23	г. Княгинино	6536	Эндоскопический кабинет	Эндоскопические	амбулаторно	Ручная или автоматическая установка для дезинфекции эндоскопов	1379н, 974н	1	12.2021

	области "Княгининская центральная районная больница"													
416	Государственное бюджетное учреждение здравоохранения Нижегородской области "Княгининская центральная районная больница"	521700232309	1.1. Больница (в том числе детская).	Поликлиника	606340, г. Княгинино, пер.Володарского, д.23	г. Княгинино	6536	ультразвуковая диагностика	Ультразвуковой диагностики	амбулаторно	Система ультразвуковой визуализации универсальная с питанием от сети	1379н, 557н	1	12.2021
417	Государственное бюджетное учреждение здравоохранения Нижегородской области "Княгининская центральная районная больница"	521700232309	1.1. Больница (в том числе детская).	Стационар	606340, г. Княгинино, пер.Володарского, д.23	г. Княгинино	6536	Клинико-диагностическая лаборатория	Клинико-диагностическая лаборатория (КДЛ)	амбулаторно	Автоматический анализатор газов крови, кисло-щелочного состояния, электролитов, глюкозы	1379н, 380	1	12.2021
41	Государственное	52180023	1.1. Больни	Больница (стационары,п	Ковернинский муниципальный	р.п. Коверн	6970	Поликлиника	Эндоскопические	амбулаторно	Эндоскоп (для верхних	1379н, 974н	1	12.2021

8	бюджетное учреждение здравоохранения Нижегородской области "Ковернинская центральная районная больница"	26	ца (в том числе детская).	оликлиника)	округа,р.п.Ковернино,ул.Коммунистов,82	ино					отделов желудочно-кишечного тракта, для нижних отделов желудочно-кишечного тракта, панкреато-дуоденальной зоны и/или для нижних дыхательных путей)			
419	Государственное бюджетное учреждение здравоохранения Нижегородской области "Ковернинская центральная районная больница"	521800232 6	1.1. Больница (в том числе детская).	Больница (стационары,поликлиника)	Ковернинский района,р.п.Ковернино,ул.Коммунистов,83	р.п. Ковернино	6971	Поликлиника	Эндоскопические	амбулаторно	Видеопроцессор	1379н, 974н	1	12.2021
420	Государственное бюджетное учреждение здравоохранения Нижегород	521800232 6	1.1. Больница (в том числе детская).	Больница (стационары,поликлиника)	Ковернинский района,р.п.Ковернино,ул.Коммунистов,84	р.п. Ковернино	6972	Поликлиника	Эндоскопические	амбулаторно	Эндоскопическая система (видео-, фибро- или регидная), включающая: осветитель,	1379н, 974н	1	12.2021

	ской области "Ковернинская центральная районная больница"										инсуффлятор, электроотсасыватель, тележка (стойка); течеискатель			
421	Государственное бюджетное учреждение здравоохранения Нижегородской области "Ковернинская центральная районная больница"	521800232 6	1.1. Больница (в том числе детская).	Больница (стационары,поликлиника)	Ковернинский района,р.п.Ковернино,ул.Коммунистов,85	р.п. Ковернино	6973	Поликлиника	Эндоскопические	амбулаторно	Монитор	1379н, 974н	1	12.2021
422	Государственное бюджетное учреждение здравоохранения Нижегородской области "Ковернинская центральная районная больница"	521800232 6	1.1. Больница (в том числе детская).	Больница (стационары,поликлиника)	Ковернинский района,р.п.Ковернино,ул.Коммунистов,82	р.п. Ковернино	6970	поликлиннка	Ультразвуковой диагностики	амбулаторно	Система ультразвуковой визуализации универсальная с питанием от сети	1379н, 557н	1	12.2023
4	Государств	5218	1.1.	Больница	Ковернинский	р.п.	6970	Палата	Отделени	стационарно	Прикроватн	1379н,	2	12.202

23	енное бюджетное учреждение здравоохранения Нижегородской области "Ковернинская центральная районная больница"	002326	Больница (в том числе детская).	(стационары,поликлиника)	района,р.п.Ковернино,ул.Коммунистов,82	Ковернино		реанимации и интенсивной терапии, Первичное сосудистое отделение, Стационар	е реанимации и интенсивной терапии		ые мониторы с центральным пультом и регистрацией электрокардиограммы, артериального давления, частоты сердечных сокращений, частоты дыхания, насыщение гемоглобина кислородом, температуры тела; с автоматическим включением сигнала тревоги при выходе контролируемого параметра за установленное время	919н		1
424	Государственное бюджетное учреждение здравоохра	521800232 6	1.1. Больница (в том числе	Больница (стационары,поликлиника)	Ковернинский района,р.п.Ковернино,ул.Коммунистов,82	р.п. Ковернино	6970	Палата реанимации и интенсивной терапии,	Отделение реанимации и интенсив	стационарно	Аппарат искусственной вентиляции легких	1379н, 919н	1	12.2023

	нения Нижегородской области "Ковернинская центральная районная больница"		детская).					Первичное сосудистое отделение, Стационар	ной терапии				
425	Государственное бюджетное учреждение здравоохранения Нижегородской области "Краснобаковская центральная районная больница"	521900073 0	1.1. Больница (в том числе детская).	Поликлиника	Краснобаковский р-н, р. п. Красные Баки ул. Им. Чапаева д.25, Главный корпус №3	р.п. Красные Баки	7322	Поликлиника	Рентгеновский кабинет	амбулаторно	Аппарат рентгеновский маммографический цифровой или аналоговый	1379н, 543н	1	12.2024
426	Государственное бюджетное учреждение здравоохранения Нижегородской области "Краснобаковская центральная районная	521900073 0	1.1. Больница (в том числе детская).	Корпус №3	Краснобаковский район, р.п.Красные Баки, ул.Чапаева, д.25, корпус №3	р.п. Красные Баки	7322	Поликлиника	Эндоскопический кабинет	амбулаторно	Эндоскоп (для верхних отделов желудочно-кишечного тракта, для нижних отделов желудочно-кишечного тракта, панкреато-дуоденально	1379н, 974н	1	12.2023

	больница"										й зоны и/или для нижних дыхательных путей)			
427	Государственное бюджетное учреждение здравоохранения Нижегородской области "Краснобаковская центральная районная больница"	521900073 0	1.1. Больница (в том числе детская).	Поликлиника	Краснобаковский район, р.п.Красные Баки, ул.Чапаева, д.25	р.п. Красные Баки	7322	Поликлиника	Эндоскопические	амбулаторно	Эндоскоп (для верхних отделов желудочно-кишечного тракта, для нижних отделов желудочно-кишечного тракта, панкреато-дуоденальной зоны и/или для нижних дыхательных путей)	1379н, 974н	1	12.2023
428	Государственное бюджетное учреждение здравоохранения Нижегородской области "Краснобаковская центральная районная больница"	521900073 0	1.1. Больница (в том числе детская).	Поликлиника	Краснобаковский район, р.п.Красные Баки, ул.Чапаева, д.25	р.п. Красные Баки	7322	Поликлиника	Эндоскопические	амбулаторно	Эндоскопическая система (видео-, фибро- или регидная), включающая: осветитель, инсуффлятор, электроотсасыватель, тележка (стойка); течеискатель	1379н, 974н	1	12.2023
4	Государств	5219	1.1.	Поликлиника	Краснобаковский	р.п.	7322	Поликлини	Эндоскоп	амбулаторно	Видеопроцес	1379н,	1	12.202

29	енное бюджетное учреждение здравоохранения Нижегородской области "Краснобаковская центральная районная больница"	000730	Больница (в том числе детская).		район, р.п.Красные Баки, ул.Чапаева, д.25	Красные Баки		ка	ические		сор	974н		3
430	Государственное бюджетное учреждение здравоохранения Нижегородской области "Краснобаковская центральная районная больница"	521900073 0	1.1. Больница (в том числе детская).	Поликлиника	Краснобаковский район, р.п.Красные Баки, ул.Чапаева, д.25	р.п. Красные Баки	7322	Поликлиника	Эндоскопические	амбулаторно	Монитор	1379н, 974н	1	12.2023
431	Государственное бюджетное учреждение здравоохранения Нижегородской области	525000656 5	1.1. Больница (в том числе детская).	Женская консультация	Кстово, ул.Островского,д.9	г.Кстово	67797	Кабинет врача-акушер-гинеколога	Женская консультация	амбулаторно	Кольпоскоп	1379н, 1130н	4	12.2021

	"Кстовская центральная районная больница"													
432	Государственное бюджетное учреждение здравоохранения Нижегородской области "Кстовская центральная районная больница"	525006565	1.1. Больница (в том числе детская).	Поликлиника	г.Кстово, ул. Советская, д.14	г.Кстово	67797	Поликлиника	Кабинет УЗИ	амбулаторно	Система ультразвуковой визуализации универсальная с питанием от сети	1379н, 557н	1	12.2023
433	Государственное бюджетное учреждение здравоохранения Нижегородской области "Кстовская центральная районная больница"	525006565	1.1. Больница (в том числе детская).	Женская консультация	г.Кстово, ул. Островского, д.9	г.Кстово	67797	Женская консультация	Кабинет акушера-гениколога	амбулаторно	Кольпоскоп	1379н, 92н	1	12.2023
434	Государственное бюджетное учреждение здравоохранения	525006565	1.1. Больница (в том числе детская	Детская поликлиника	г.Кстово,3мик-он,д23	г.Кстово	67797	Детская поликлиника	Кабинет функциональной диагностики	амбулаторно	Электроэнцефалограф	1379н, 997н	1	12.2023

	Нижегородской области "Кстовская центральная районная больница"		).											
435	Государственное бюджетное учреждение здравоохранения Нижегородской области "Кстовская центральная районная больница"	525000656 5	1.1. Больница (в том числе детская).	Детская поликлиника	г.Кстово,3мик-он,д23	г.Кстово	67797	Детская поликлиника	Кабинет функциональной диагностики	амбулаторно	Аппарат холтеровского мониторирования сердечного ритма	1379н, 997н	1	12.2024
436	Государственное бюджетное учреждение здравоохранения Нижегородской области "Кстовская центральная районная больница"	525000656 5	1.1. Больница (в том числе детская).	Поликлиника	г Кстово ул Талалушкина 14	г.Кстово	89040	Поликлиника	Кабинет функциональной диагностики	амбулаторно	Аппарат холтеровского мониторирования сердечного ритма	1379н, 997н	2	12.2024
437	Государственное бюджетное	525000656 5	1.1. Больница (в	Поликлиника	г Кстово ул Талалушкина 14	г.Кстово	89040	Поликлиника	диагностическое отделени	амбулаторно	Система ультразвуковой	1379н, 543н	1	12.2024

	учреждение здравоохранения Нижегородской области "Кстовская центральная районная больница"		том числе детская).						е		визуализации универсальная с питанием от сети			
438	Государственное бюджетное учреждение здравоохранения Нижегородской области "Кстовская центральная районная больница"	525000656 5	1.1. Больница (в том числе детская).	Поликлиника	г Кстово ул Талалушкина 14	г.Кстово	89040	Поликлиника	Кабинет функциональной диагностики	амбулаторно	Аппарат суточного мониторирования артериального давления	1379н, 997н	2	12.2024
439	Государственное бюджетное учреждение здравоохранения Нижегородской области "Кстовская центральная районная больница"	525000656 5	1.1. Больница (в том числе детская).	4 этажное кирпичное здание стационара	г Кстово ул Талалушкина 14	г.Кстово	67797	Хирургический дневной стационар	хирургический	амбулаторно	Стойка эндоскопическая с набором инструментов для полного объема лапароскопических операций с электромеханическим	1379н, 92н	1	12.2022

											морцеллятором			
440	Государственное бюджетное учреждение здравоохранения Нижегородской области "Кстовская центральная районная больница"	525000656 5	1.1. Больница (в том числе детская).	4 этажное кирпичное здание стационара	г Кстово ул Талалушкина 14	г.Кстово	67797	эндоскопический кабинет	Эндоскопические	амбулаторно	Эндоскоп (для верхних отделов желудочно-кишечного тракта, для нижних отделов желудочно-кишечного тракта, панкреато-дуоденальной зоны и/или для нижних дыхательных путей)	1379н, 92н	1	12.2022
441	Государственное бюджетное учреждение здравоохранения Нижегородской области "Кстовская центральная районная больница"	525000656 5	1.1. Больница (в том числе детская).	4 этажное кирпичное здание стационара	г Кстово ул Талалушкина 14	г. Кстово	67797	Эдоскопический кабинет стационара	эндоскопический	амбулаторно	Монитор	1379н, 974н	1	12.2022
442	Государственное бюджетное учреждение	525000656 5	1.1. Больница (в том	4 этажное кирпичное здание стационара	г Кстово ул Талалушкина 14	г.Кстово	67797	Эдоскопический кабинет стационара	эндоскопический	амбулаторно	Эндоскоп (для верхних отделов желудочно-	1379н, 974н	1	12.2022

	здравоохранения Нижегородской области "Кстовская центральная районная больница"		числе детская).								кишечного тракта, для нижних отделов желудочно-кишечного тракта, панкреато-дуоденальной зоны и/или для нижних дыхательных путей)			
443	Государственное бюджетное учреждение здравоохранения Нижегородской области "Кстовская центральная районная больница"	525000656 5	1.1. Больница (в том числе детская).	4 этажное кирпичное здание стационара	г Кстово ул Талалушкина 14	г.Кстово	67797	Эдоскопический кабинет стационара	эндоскопический	амбулаторно	Эндоскоп (для верхних отделов желудочно-кишечного тракта, для нижних отделов желудочно-кишечного тракта, панкреато-дуоденальной зоны и/или для нижних дыхательных путей)	1379н, 974н	1	12.2022
444	Государственное бюджетное учреждение здравоохранения	525000656 5	1.1. Больница (в том числе детская	4 этажное кирпичное здание стационара	г Кстово ул Талалушкина 14	г.Кстово	67797	Хирургический дневной стационар	хирургический	амбулаторно	Стойка эндоскопическая с набором инструментов для	1379н, 974н	1	12.2022

	Нижегородской области "Кстовская центральная районная больница"		).								полного объема лапароскопических операций с электромеханическим морцеллятором			
445	Государственное бюджетное учреждение здравоохранения Нижегородской области "Кстовская центральная районная больница"	525000656 5	1.1. Больница (в том числе детская).	4 этажное кирпичное здание стационара	г Кстово ул Талалушкина 14	г.Кстово	67797	Эдоскопический кабинет стационара	эндоскопический	амбулаторно	Видеопроцессор	1379н, 974н	1	12.2022
446	Государственное бюджетное учреждение здравоохранения Нижегородской области "Кстовская центральная районная больница"	525000656 5	1.1. Больница (в том числе детская).	4 этажное кирпичное здание стационара	г Кстово ул Талалушкина 14	г.Кстово	67797	Хирургический дневной стационар	хирургический	амбулаторно	Стойка эндоскопическая с набором инструментов для полного объема лапароскопических операций с электромеханическим морцеллятор	1379н, 974н	1	12.2022

											ом			
447	Государственное бюджетное учреждение здравоохранения Нижегородской области "Кстовская центральная районная больница"	525000656 5	1.1. Больница (в том числе детская).	3 этажное кирпичное здание поликлиники	г Кстово ул Талалушкина 14	г.Кстово	67797	Кабинет функциональной диагностики	функциональной диагностики	амбулаторно	Аппарат для исследования функций внешнего дыхания	1379н, 997н	1	12.2022
448	Государственное бюджетное учреждение здравоохранения Нижегородской области "Кстовская центральная районная больница"	525000656 5	1.1. Больница (в том числе детская).	4 этажное кирпичное здание стационара	г Кстово ул Талалушкина 14	г.Кстово	88879	хирургический дневной стационар	хирургический	амбулаторно	Электрокоагулятор (коагулятор) хирургический моно- и биполярный с комплектом соответствующего инструментария	1379н, 997н	1	12.2022
449	Государственное бюджетное учреждение здравоохранения Нижегородской области	525000656 5	1.1. Больница (в том числе детская).	4 этажное кирпичное здание стационара	г Кстово ул Талалушкина 14	г.Кстово	88879	хирургический дневной стационар	хирургический	амбулаторно	Монитор	1379н, 997н	1	12.2022

	"Кстовская центральная районная больница"													
450	Государственное бюджетное учреждение здравоохранения Нижегородской области "Кстовская центральная районная больница"	525000656 5	1.1. Больница (в том числе детская).	4 этажное кирпичное здание стационара	г Кстово ул Талалушкина 14	г.Кстово	88879	Эдоскопический кабинет	эндоскопический	амбулаторно	Эндоскопическая система (видео-, фибро- или регидная), включающая: осветитель, инсуффлятор, электроотсасыватель, тележка (стойка); течеискатель	1379н, 997н	1	12.2022
451	Государственное бюджетное учреждение здравоохранения Нижегородской области "Кулебакская центральная районная больница"	525100253 1	1.1. Больница (в том числе детская).	СТ.РАЗИНА 95	г.о.г.Кулебаки,ул.Ст.Разина,95	г.Кулебаки	47165	Терапевтическое отделение	кабинет функциональной диагностики	амбулаторно	Электроэнцефалограф	1379н, 997н	1	12.2022
452	Государственное бюджетное учреждение	525100253 1	1.1. Больница (в том	ВОРОВСКОГО 1А	г.о.г.Кулебаки,ул.Воровского,1а	г.Кулебаки	47165	Поликлиника	Кабинет уролога	амбулаторно	Цистоскоп смотровой	1379н, 907н	1	12.2022

	здравоохранения Нижегородской области "Кулебакская центральная районная больница"		числе детская).										
453	Государственное бюджетное учреждение здравоохранения Нижегородской области "Кулебакская центральная районная больница"	525100253 1	1.1. Больница (в том числе детская).	ВОРОВСКОГО.1А	г.о.г.Кулебаки,ул.Воровского,1а	г.Кулебаки	47165	функциональная диагностика	Функциональной диагностики	амбулаторно	Аппарат суточного мониторирования артериального давления	1379н, 997н	2	12.2023
454	Государственное бюджетное учреждение здравоохранения Нижегородской области "Кулебакская центральна	525100253 1	1.1. Больница (в том числе детская).	ВОРОВСКОГО.1А	г.о.г.Кулебаки,ул.Воровского,1а	г.Кулебаки	47165	Рентгеновский кабинет	Рентгеновский кабинет	амбулаторно	Аппарат рентгеновский стационарный для рентгенографии цифровой	1379н, 560н	1	12.2023

	я районная больница"													
455	Государственное бюджетное учреждение здравоохранения Нижегородской области "Кулебакская центральная районная больница"	525100253 1	1.1. Больница (в том числе детская).	ВОРОВСКОГО.1А	г.о.г.Кулебаки,ул.Воровского,1а	г.Кулебаки	47165	Диагностическое отделение	Эндоскопические	амбулаторно	Эндоскоп (для верхних отделов желудочно-кишечного тракта, для нижних отделов желудочно-кишечного тракта, панкреато-дуоденальной зоны и/или для нижних дыхательных путей)	1379н, 974н	1	12.2021
456	Государственное бюджетное учреждение здравоохранения Нижегородской области "Кулебакская центральная районная больница"	525100253 1	1.1. Больница (в том числе детская).	ВОРОВСКОГО.1А	г.о.г.Кулебаки,ул.Воровского,1а	г.Кулебаки	47166	Диагностическое отделение	Эндоскопические	амбулаторно	Видеопроцессор	1379н, 974н	1	12.2021
457	Государственное бюджетное	525100253 1	1.1. Больница (в	ВОРОВСКОГО.1А	г.о.г.Кулебаки,ул.Воровского,1а	г.Кулебаки	47167	Диагностическое отделение	Эндоскопические	амбулаторно	Эндоскопическая система (видео-,	1379н, 974н	1	12.2021

	учреждение здравоохранения Нижегородской области "Кулебакская центральная районная больница"		том числе детская).								фибро- или регидная), включающая: осветитель, инсуффлятор, электроотсасыватель, тележка (стойка); течеискатель			
458	Государственное бюджетное учреждение здравоохранения Нижегородской области "Кулебакская центральная районная больница"	525100253 1	1.1. Больница (в том числе детская).	ВОРОВСКОГО.1А	г.о.г.Кулебаки,ул.Воровского,1а	г.Кулебаки	47168	Диагностическое отделение	Эндоскопические	амбулаторно	Монитор	1379н, 974н	1	12.2021
459	Государственное бюджетное учреждение здравоохранения Нижегородской области "Лукояновская	522100228 4	1.1. Больница (в том числе детская).	Здание женской консультации, физиотерапевтического и гинекологического отделений	Нижегородская область, г. Лукоянов, ул.Куйбышева, 14б	г.Лукоянов	14671	Акушерское отделение	Акушерское отделение	стационарно	Кардиомонитор фетальный дистанционный для контроля в родах	1379н, 1130н	1	12.2022

	центральная районная больница"													
460	Государственное бюджетное учреждение здравоохранения Нижегородской области "Кулебакская центральная районная больница"	525100253 1	1.1. Больница (в том числе детская).	МИРА,4	г.о.г.Кулебаки,ул.Кулибина,34	р.п.Гремячево	47165	Детское поликлиническое отделение	Эндоскопические	амбулаторно	Эндоскоп (для верхних отделов желудочно-кишечного тракта, для нижних отделов желудочно-кишечного тракта, панкреато-дуоденальной зоны и/или для нижних дыхательных путей)	1379н, 92н	1	12.2021
461	Государственное бюджетное учреждение здравоохранения Нижегородской области "Лукояновская центральная районная больница"	522100228 4	1.1. Больница (в том числе детская).	Здание женской консультации, физиотерапевтического и гинекологического отделений	Нижегородская область, г. Лукоянов, ул.Куйбышева, 14б	г.Лукоянов	14671	Гинекологическое отделение	Гинекологическое отделение	стационарно	Гистерорезектоскоп	1379н, 1130н	1	12.2022
46	Государственное	525100 25	1.1. Больни	ВОРОВСКОГО.1А	г.о.г.Кулебаки,ул.Воровского,1а	г.Кулебаки	47165	Терапевтическое	Кабинет фукнцио	амбулаторно	Аппарат холтеровског	1379н, 997н	1	12.2024

2	бюджетное учреждение здравоохранения Нижегородской области "Кулебакская центральная районная больница"	31	ца (в том числе детская).					отделение	нальной диагностики		о мониторирования сердечного ритма			
463	Государственное бюджетное учреждение здравоохранения Нижегородской области "Лукояновская центральная районная больница"	522100284	1.1. Больница (в том числе детская).	Здание женской консультации, физиотерапевтического и гинекологического отделений	Нижегородская область, г. Лукоянов, ул.Куйбышева, 14б	г.Лукоянов	14671	женская консультация	Женская консультация	амбулаторно	Система ультразвуковой визуализации универсальная с питанием от сети	1379н, 1130н	1	12.2023
464	Государственное бюджетное учреждение здравоохранения Нижегородской области "Лукояновс	522100284	1.1. Больница (в том числе детская).	Здание женской консультации, физиотерапевтического и гинекологического отделений	Нижегородская область, г. Лукоянов, ул.Куйбышева, 14б	г.Лукоянов	14671	Неврологическое отделение	Неврологическое отделение	стационарно	Электроэнцефалограф	1379н, 926н	1	12.2024

	кая центральная районная больница"													
465	Государственное бюджетное учреждение здравоохранения Нижегородской области "Лукояновская центральная районная больница"	522100228 4	1.1. Больница (в том числе детская).	Поликлиника	ГБУЗ НО Лукояновская ЦРБ пл. Мира, д. 6	г.Лукоянов	14671	Поликлиника	Кабинет врача функциональной диагностики	амбулаторно	Аппарат для суточного мониторирования артериального давления	1379н, 997н	1	11.2024
466	Государственное бюджетное учреждение здравоохранения Нижегородской области "Лукояновская центральная районная больница"	522100228 4	1.1. Больница (в том числе детская).	Поликлиника	ГБУЗ НО Лукояновская ЦРБ пл. Мира, д. 6	г.Лукоянов	14671	Поликлиника	Кабинет врача-офтольмолога	амбулаторно	Автоматический рефрактометр	1379н, 902н	1	11.2024
467	Государственное бюджетное учреждение	522100228 4	1.1. Больница (в том	Хирургическое и терапевтическое отделение	Нижегородская область, г. Лукоянов, ул.Куйбышева, 14а	г.Лукоянов	14671	Терапевтическое отделение	Терапевтическое отделение	стационарно	Дефибриллятор кардиосинхронизированн	1379н, 923н	1	12.2023

	здравоохранения Нижегородской области "Лукояновская центральная районная больница"		числе детская).								ый		
468	Государственное бюджетное учреждение здравоохранения Нижегородской области "Лукояновская центральная районная больница"	522100228 4	1.1. Больница (в том числе детская).	Хирургическое и терапевтическое отделение	Нижегородская область, г. Лукоянов, ул.Куйбышева, 14а	г.Лукоянов	14671	Палата реанимации и интенсивной терапии	Палата реанимации и интенсивной терапии	стационарно	Аппарат холтеровского мониторирования сердечного ритма	1379н, 919н	1	12.2023
469	Государственное бюджетное учреждение здравоохранения Нижегородской области "Лукояновская центральна	522100228 4	1.1. Больница (в том числе детская).	Здание женской консультации, физиотерапевтического и гинекологического отделений	Нижегородская область, г. Лукоянов, ул.Куйбышева, 14б	г.Лукоянов	14671	Гинекологическое отделение	Гинекологическое отделение	стационарно	Гистероскоп диагностический	1379н, 1130н	1	12.2022

	я районная больница"													
470	Государственное бюджетное учреждение здравоохранения Нижегородской области "Лукояновская центральная районная больница"	522100228 4	1.1. Больница (в том числе детская).	Здание женской консультации, физиотерапевтического и гинекологического отделений	Нижегородская область, г. Лукоянов, ул.Куйбышева, 14б	г.Лукоянов	14671	Гинекологическое отделение	Гинекологическое отделение	стационарно	Цистоскоп смотровой	1379н, 1130н	1	12.2022
471	Государственное бюджетное учреждение здравоохранения Нижегородской области "Лукояновская центральная районная больница"	522100228 4	1.1. Больница (в том числе детская).	Здание женской консультации, физиотерапевтического и гинекологического отделений	Нижегородская область, г. Лукоянов, ул.Куйбышева, 14б	г.Лукоянов	14671	Гинекологическое отделение	Гинекологическое отделение	стационарно	Система ультразвуковой визуализации универсальная с питанием от сети	1379н, 1130н	1	12.2022
472	Государственное бюджетное учреждение здравоохранения	522300255 4	1.1. Больница (в том числе детская	Главный корпус с поликлиникой	г.о.Навашинский, ул.Терешкина, д.6	г.Навашино	21772	Поликлиника	Отоларинголога кабинет врача	амбулаторно	Риноскоп, риноларингофиброскоп	1379н, 905н	1	12.2022

	Нижегородской области "Навашинская центральная районная больница"		).										
473	Государственное бюджетное учреждение здравоохранения Нижегородской области "Навашинская центральная районная больница"	522300254	1.1. Больница (в том числе детская).	Главный корпус с поликлиникой	г.о.Навашинский, ул.Терешкина, д.6	г.Навашино	21772	Поликлиника	Эндоскопические	амбулаторно	Эндоскоп (для верхних отделов желудочно-кишечного тракта, для нижних отделов желудочно-кишечного тракта, панкреато-дуоденальной зоны и/или для нижних дыхательных путей)	1379н, 974н	1	12.2022
474	Государственное бюджетное учреждение здравоохранения Нижегородской области "Лысковская	522201017 5	1.1. Больница (в том числе детская).	Нежилое здание (поликлиника)	Нижегородская область г.Лысково ул 50 лет ВЛКСМ д.14	г.Лысково	21358	Педиатрическое отделение поликлиники	Эндоскопические	амбулаторно	Ручная или автоматическая установка для дезинфекции эндоскопов	1379н, 974н	1	12.2021

	центральная районная больница"													
475	Государственное бюджетное учреждение здравоохранения Нижегородской области "Навашинская центральная районная больница"	522300254	1.1. Больница (в том числе детская).	Главный корпус с поликлиникой	г.о.Навашинский, ул.Терешкина, д.6	г.Навашино	21772	Поликлиника	Эндоскопические	амбулаторно	Эндоскоп (для верхних отделов желудочно-кишечного тракта, для нижних отделов желудочно-кишечного тракта, панкреато-дуоденальной зоны и/или для нижних дыхательных путей)	1379н, 974н	1	12.2022
476	Государственное бюджетное учреждение здравоохранения Нижегородской области "Навашинская центральная районная больница"	522300254	1.1. Больница (в том числе детская).	Главный корпус с поликлиникой	г.о.Навашинский, ул.Терешкина, д.6	г.Навашино	21772	Поликлиника	Эндоскопические	амбулаторно	Эндоскопическая система (видео-, фибро- или регидная), включающая: осветитель, инсуффлятор, электроотсасыватель, тележка (стойка); течеискатель	1379н, 974н	1	12.2022
47	Государственное	52230025	1.1. Больни	Главный корпус с	г.о.Навашинский, ул.Терешкина, д.6	г.Навашино	21772	Поликлиника	Эндоскопические	амбулаторно	Видеопроцессор	1379н, 974н	1	12.2022

7	бюджетное учреждение здравоохранения Нижегородской области "Навашинская центральная районная больница"	54	ца (в том числе детская).	поликлиникой									
478	Государственное бюджетное учреждение здравоохранения Нижегородской области "Навашинская центральная районная больница"	522300254	1.1. Больница (в том числе детская).	Главный корпус с поликлиникой	г.о.Навашинский, ул.Терешкина, д.6	г.Навашино	21772	Поликлиника	Эндоскопические	амбулаторно	Монитор	1379н, 974н	1	12.2022
479	Государственное бюджетное учреждение здравоохранения Нижегородской области "Пильнинск	522601020 0	1.1. Больница (в том числе детская).	поликлиника	ГБУЗ НО "Пильнинская центральная районная больница"р.п. Пильна ул. 40 лет Победы д.1	р.п.Пильна	19540	Эндоскопический кабинет	Эндоскопические	амбулаторно	Эндоскоп (для верхних отделов желудочно-кишечного тракта, для нижних отделов желудочно-кишечного	1379н, 92н	1	12.2022

	ая центральная районная больница"										тракта, панкреато-дуоденальной зоны и/или для нижних дыхательных путей)			
480	Государственное бюджетное учреждение здравоохранения Нижегородской области "Пильнинская центральная районная больница"	522601020 0	1.1. Больница (в том числе детская).	поликлиника	ГБУЗ НО "Пильнинская центральная районная больница"р.п. Пильна ул. 40 лет Победы д.1	р.п.Пильна	19540	Эндоскопический кабинет	Эндоскопические	амбулаторно	Эндоскоп (для верхних отделов желудочно-кишечного тракта, для нижних отделов желудочно-кишечного тракта, панкреато-дуоденальной зоны и/или для нижних дыхательных путей)	1379н, 974н	1	12.2022
481	Государственное бюджетное учреждение здравоохранения Нижегородской области "Павловская ЦРБ"	525200105 8	1.1. Больница (в том числе детская).	Городская больница № 2	г.Павлово, ул.Кооперативная, д.1а	г. Павлово	271600	поликлиника гор.больницы № 2	Эндоскопические	амбулаторно	Ручная или автоматическая установка для дезинфекции эндоскопов	1379н, 974н	1	12.2021
4	Государств	5252	1.1.	Городская	г.Павлово,	г.	26014	поликлини	Хирурга	амбулаторно	Электрохиру	1379н,	1	12.202

82	енное бюджетное учреждение здравоохранения Нижегородской области "Павловская ЦРБ"	001058	Больница (в том числе детская).	больница № 2	ул.Кооперативная, д.1а	Павлово	0	ка гор.больницы № 2	кабинет врача (с перевязочной)		ргический блок	922н		1
483	Государственное бюджетное учреждение здравоохранения Нижегородской области "Павловская ЦРБ"	525200105 8	1.1. Больница (в том числе детская).	ГБУЗ НО "Павловская ЦРБ" по ул. Советской 24	г.Павлово, ул.Советская, д.24	г. Павлово	271600	Поликлиника ЦРБ по ул Советская	Эндоскопические	амбулаторно	Ручная или автоматическая установка для дезинфекции эндоскопов	1379н, 974н	1	12.2021
484	Государственное бюджетное учреждение здравоохранения Нижегородской области "Первомайская центральная районная больница"	522400047	1.1. Больница (в том числе детская).	Первомайская ЦРБ	г.о.г.Первомайск ул. Медгородок д 4	г.о.г.Первомайск	17990	Поликлиника ЦРБ	Эндоскопические	амбулаторно	Эндоскоп (для верхних отделов желудочно-кишечного тракта, для нижних отделов желудочно-кишечного тракта, панкреато-дуоденальной зоны и/или для нижних	1379н, 974н	1	12.2021

											дыхательных путей)			
485	Государственное бюджетное учреждение здравоохранения Нижегородской области "Первомайская центральная районная больница"	522400047	1.1. Больница (в том числе детская).	Первомайская ЦРБ	г.о.г.Первомайск ул. Медгородок д 5	г.о.г.Первомайск	17991	Поликлиника ЦРБ	Эндоскопические	амбулаторно	Видеопроцессор	1379н, 974н	1	12.2021
486	Государственное бюджетное учреждение здравоохранения Нижегородской области "Первомайская центральная районная больница"	522400047	1.1. Больница (в том числе детская).	Первомайская ЦРБ	г.о.г.Первомайск ул. Медгородок д 6	г.о.г.Первомайск	17992	Поликлиника ЦРБ	Эндоскопические	амбулаторно	Эндоскопическая система (видео-, фибро- или регидная), включающая: осветитель, инсуффлятор, электроотсасыватель, тележка (стойка); течеискатель	1379н, 974н	1	12.2021
487	Государственное бюджетное учреждение здравоохранения	522400047	1.1. Больница (в том числе детская	Первомайская ЦРБ	г.о.г.Первомайск ул. Медгородок д 7	г.о.г.Первомайск	17993	Поликлиника ЦРБ	Эндоскопические	амбулаторно	Монитор	1379н, 974н	1	12.2021

	Нижегородской области "Первомайская центральная районная больница"		).											
488	Государственное бюджетное учреждение здравоохранения Нижегородской области "Первомайская центральная районная больница"	522400047	1.1. Больница (в том числе детская).	Первомайская ЦРБ	г.о.г.Первомайск ул. Медгородок д 4	г.о.г.Первомайск	17990	Поликлиника ЦРБ	Ультразвуковой диагностики	амбулаторно	Система ультразвуковой визуализации универсальная с питанием от сети	1379н, 543н	1	12.2024
489	Государственное бюджетное учреждение здравоохранения Нижегородской области "Первомайская центральная районная больница"	522400047	1.1. Больница (в том числе детская).	Первомайская ЦРБ	г.о.г.Первомайск ул. Медгородок д 4	г.о.г.Первомайск	17990	Поликлиника ЦРБ	Эндоскопические	амбулаторно	Эндоскоп (для верхних отделов желудочно-кишечного тракта, для нижних отделов желудочно-кишечного тракта, панкреато-дуоденальной зоны и/или	1379н, 974н	1	12.2021

											для нижних дыхательных путей)			
490	Государственное бюджетное учреждение здравоохранения Нижегородской области "Перевозская центральная районная больница"	522500039 0	1.1. Больница (в том числе детская).	поликлиника	Перевозский р-н,г.Перевоз,ул.Центральная,д.70	г.Перевоз	15455	Кабинет врача ультразвуковой диагностики	Ультразвуковой диагностики	амбулаторно	Система ультразвуковой визуализации универсальная с питанием от сети	1379н, 543н	1	12.2021
491	Государственное бюджетное учреждение здравоохранения Нижегородской области "Пильнинская центральная районная больница"	522601020 0	1.1. Больница (в том числе детская).	поликлиника	ГБУЗ НО "Пильнинская центральная районная больница"р.п. Пильна ул. 40 лет Победы д.1	р.п.Пильна	19540	ГБУЗ НО" Пильнинская ЦРБ"	Отделение общей врачебной практики	амбулаторно	Кресло гинекологическое с осветительной лампой	1379н, 543н	1	12.2021
492	Государственное бюджетное учреждение здравоохра	522601020 0	1.1. Больница (в том числе	поликлиника	ГБУЗ НО "Пильнинская центральная районная больница"р.п.	р.п.Пильна	19540	Поликлиника ЦРБ	Хирурга кабинет врача (с перевязочной)	амбулаторно	Электрохирургический блок	1379н, 922н	1	12.2021

	нения Нижегородской области "Пильнинская центральная районная больница"		детская).		Пильна ул. 40 лет Победы д.1								
493	Государственное бюджетное учреждение здравоохранения Нижегородской области "Пильнинская центральная районная больница"	522601020 0	1.1. Больница (в том числе детская).	поликлиника	ГБУЗ НО "Пильнинская центральная районная больница"р.п. Пильна ул. 40 лет Победы д.1	р.п.Пильна	19540	Поликлиника ЦРБ	Хирурга кабинет врача (с перевязочной)	амбулаторно	Аппарат электрохирургический высокочастотный	1379н, 907н	1	12.2021
494	Государственное бюджетное учреждение здравоохранения Нижегородской области "Пильнинская центральная районная	522601020 0	1.1. Больница (в том числе детская).	поликлиника	ГБУЗ НО "Пильнинская центральная районная больница", отделение скорой медицинской помощи, р.п. Пильна ул. 40 лет Победы д.1	р.п.Пильна	19540	Отделение скорой медицинской помощи	Отделение скорой медицинской помощи	амбулаторно	Аппарат электрохирургический высокочастотный	1379н, 388н	1	12.2021

	больница"													
495	Государственное бюджетное учреждение здравоохранения Нижегородской области "Пильнинская центральная районная больница"	522601020000	1.1. Больница (в том числе детская).	поликлиника	ГБУЗ НО "Пильнинская центральная районная больница"р.п. Пильна ул. 40 лет Победы д.1	р.п.Пильна	19540	Эндоскопический кабинет	Эндоскопические	амбулаторно	Эндоскопическая система (видео-, фибро- или регидная), включающая: осветитель, инсуффлятор, электроотсасыватель, тележка (стойка); течеискатель	1379н, 974н	1	12.2022
496	Государственное бюджетное учреждение здравоохранения Нижегородской области "Пильнинская центральная районная больница"	522601020000	1.1. Больница (в том числе детская).	поликлиника	ГБУЗ НО "Пильнинская центральная районная больница"р.п. Пильна ул. 40 лет Победы д.1	р.п.Пильна	19540	Эндоскопический кабинет	Эндоскопические	амбулаторно	Видеопроцессор	1379н, 974н	1	12.2022
497	Государственное бюджетное учреждение здравоохранения Нижегород	522601020000	1.1. Больница (в том числе детская).	поликлиника	ГБУЗ НО "Пильнинская центральная районная больница"р.п. Пильна ул. 40 лет Победы д.1	р.п.Пильна	19540	Эндоскопический кабинет	Эндоскопические	амбулаторно	Монитор	1379н, 974н	1	12.2022

	ской области "Пильнинская центральная районная больница"													
498	Государственное бюджетное учреждение здравоохранения Нижегородской области "Починковская центральная районная больница"	522700156 9	1.1. Больница (в том числе детская).	Здание терапии	Нижегородская область, село Починки, улица Луначарского, дом 45	с.Починки	12262	Поликлиника	Кабинет ультразвуковой диагностики	амбулаторно	Система ультразвуковой визуализации универсальная с питанием от сети	1379н, 557н	1	12.2022
499	Государственное бюджетное учреждение здравоохранения Нижегородской области "Починковская центральная районная больница"	522700156 9	1.1. Больница (в том числе детская).	Здание терапии	Нижегородская область, село Починки, улица Луначарского, дом 45	с.Починки	12262	Поликлиника	Кабинет ультразвуковой диагностики	амбулаторно	Передвижной аппарат для ультразвуковых исследований с набором датчиков	1379н, 557н	1	12.2022
5	Государств	5227	1.1.	Здание	Нижегородская	село	12262	Кабинет	Эндоскоп	амбулаторно	Шкаф для	1379н,	1	12.202

0 0	енное бюджетное учреждение здравоохранения Нижегородской области "Починковская центральная районная больница"	001569	Больница (в том числе детская).	лечебного корпуса	область, село Починки, улица Луначарского, дом 45	Починки		эндоскопии	ические		хранения обработанных эндоскопов	974н		4
5 0 1	Государственное бюджетное учреждение здравоохранения Нижегородской области "Спасская центральная районная больница"	523200276 9	1.1. Больница (в том числе детская).	Поликлиника	р-н Спасский , с. Спасское, ул. Советская, д. 1	с. Спасское	4280	Поликлиника	Хирургические	амбулаторно	Аппарат электрохирургический высокочастотный	1379н, 907н	1	12.2022
5 0 2	Государственное бюджетное учреждение здравоохранения Нижегородской области "Тоншаевск	523400209 8	1.1. Больница (в том числе детская).	Поликлиника Тоншаевской ЦРБ	Тоншаевский район,Пижма,ул.Калинина,10	п. Пижма	5197	Пижемская городская больница	Лучевой диагностики	амбулаторно	Аппарат рентгеновский стационарный для рентгенографии цифровой	1379н, 560н	1	12.2022

	ая центральная районная больница"													
503	Государственное бюджетное учреждение здравоохранения Нижегородской области "Семеновская центральная районная больница"	522800360 0	1.1. Больница (в том числе детская).	Здание Огибновской УБ	Нижегородская область,д.Огибное, ул.Шоферская,25а	д.Огибное	46662	Огибновская участковая больница	Участковая больница	амбулаторно	Кресло гинекологическое с осветительной лампой	1379н, 543н	1	12.2023
504	Государственное бюджетное учреждение здравоохранения Нижегородской области "Сергачская центральная районная больница"	522900000 49	1.1. Больница (в том числе детская).	хирургический корпус	Нижегородская область, г.Сергач, ул.Казакова, д.11	г. Сергач	19965	ЦРБ	Кабинет ультразвуковой диагностики	амбулаторно	Передвижной аппарат для ультразвуковых исследований с набором датчиков	1379н, 543н	1	12.2021
505	Государственное бюджетное учреждение здравоохра	522900000 49	1.1. Больница (в том числе	хирургический корпус	Нижегородская область, г.Сергач, ул.Казакова, д.11	г. Сергач	19965	ЦРБ	Отделение скорой медицинской помощи	амбулаторно	Аппарат искусственной вентиляции легких	1379н, 388н	1	12.2021

	нения Нижегородской области "Сергачская центральная районная больница"		детская).										
506	Государственное бюджетное учреждение здравоохранения Нижегородской области "Сергачская центральная районная больница"	522900000 49	1.1. Больница (в том числе детская).	ПСО	Нижегородская область, г.Сергач, ул.Казакова, д.11	г. Сергач	19965	ПСО	ПСО	стационарно	Аппарат холтеровского мониторирования сердечного ритма	1379н, 1130н	2	01.09.2022
507	Государственное бюджетное учреждение здравоохранения Нижегородской области "Сергачская центральная районная больница"	522900000 49	1.1. Больница (в том числе детская).	поликлиника	Нижегородская область, г.Сергач, ул.Казакова, д.11	г. Сергач	19965	поликлиника	кардиологический кабинет	амбулаторно	Аппарат суточного мониторирования артериального давления	1379н, 1130н	3	02.09.2022
50	Государственное	523000 11	1.1. Больни	Центральная районная	с.Сеченово ул.Больничная д.1	с.Сеченово	10929	Поликлиника	Кабинет функцио	амбулаторно	Электроэнцефалограф	1379н, 997н	1	12.2021

8	бюджетное учреждение здравоохранения Нижегородской области "Сеченовская центральная районная больница"	99	ца (в том числе детская).	больница					нальной диагностики					
509	Государственное бюджетное учреждение здравоохранения Нижегородской области "Сосновская центральная районная больница"	523100172	1.1. Больница (в том числе детская).	Главный лечебный корпус	Нижегородская область, Сосновский район, рп.Сосновское, ул. Профсоюзная, д.24	р.п.Сосновское	8194	Поликлиника ЦРБ	кабинет ультразвуковой диагностики	амбулаторно	Система ультразвуковой визуализации универсальная с питанием от сети	1379н, 557н	1	12.2023
510	Государственное бюджетное учреждение здравоохранения Нижегородской области "Сосновска	523100172	1.1. Больница (в том числе детская).	Главный лечебный корпус	Нижегородская область, Сосновский район, рп.Сосновское, ул.э Профсоюзная, д.24	р.п.Сосновское	8194	Функциональной диагностики и кабинет	Функциональной диагностики кабинет	амбулаторно	Электроэнцефалограф	1379н, 997н	1	12.2021

	я центральная районная больница"													
511	Государственное бюджетное учреждение здравоохранения Нижегородской области "Сосновская центральная районная больница"	523100127 2	1.1. Больница (в том числе детская).	Главный лечебный корпус	Нижегородская область, Сосновский район, рп.Сосновское, ул.э Профсоюзная, д.24	р.п.Сосновское	8194	Поликлиника ЦРБ	кабинет ультразвуковой диагностики	амбулаторно	Система ультразвуковой визуализации универсальная с питанием от сети	1379н, 1130н	1	12.2023
512	Государственное бюджетное учреждение здравоохранения Нижегородской области "Центральная городская больница г. Арзамаса"	524300950 1	1.1. Больница (в том числе детская).	Нежилое здание (лечебное) 2 этажное (поликлиники №1)	607223, Нижегородская обл.,г. о.г.Арзамас, ул. Ступина, д.15А	г. Арзамас	103979	Поликлиника №1	Ультразвуковой диагностики (УЗИ) кабинет	амбулаторно	Система ультразвуковой визуализации универсальная с питанием от сети	1379н, 557н	1	12.2022
513	Государственное бюджетное учреждение	523200276 9	1.1. Больница (в том	Главный корпус	р-н Спасский , с. Спасское, ул. Советская, д. 1	с. Спасское	4280	функциональная диагностика	Функциональной диагностики и	амбулаторно	Аппарат суточного мониторирования	1379н, 997н	1	12.2024

	здравоохранения Нижегородской области "Спасская центральная районная больница"		числе детская).						кардиографии		артериального давления			
514	Государственное бюджетное учреждение здравоохранения Нижегородской области "Спасская центральная районная больница"	523200276 9	1.1. Больница (в том числе детская).	Главный корпус	р-н Спасский , с. Спасское, ул. Советская, д. 1	с. Спасское	4280	Вспомогательные лечебно-диагностические подразделения	рентген кабинет	амбулаторно	Аппарат рентгеновский маммографический цифровой или аналоговый	1379н, 543н	1	12.2024
515	Государственное бюджетное учреждение здравоохранения Нижегородской области "Спасская центральная районная больница"	523200276 9	1.1. Больница (в том числе детская).	Главный корпус	р-н Спасский , с. Спасское, ул. Советская, д. 1	с. Спасское	4280	Вспомогательные лечебно-диагностические подразделения	Эндоскопические	амбулаторно	Ручная или автоматическая установка для дезинфекции эндоскопов	1379н, 974н	1	12.2021
5	Государств	5234	1.1.	Поликлиника	Тоншаевский	п.	5197	Пижемская	Ультразв	амбулаторно	Система	1379н,	1	12.202

16	енное бюджетное учреждение здравоохранения Нижегородской области "Тоншаевская центральная районная больница"	002098	Больница (в том числе детская).	Тоншаевской ЦРБ	район,Пижма,ул.Калинина,10	Пижма		городская больница	уковой диагностики (УЗИ) кабинет		ультразвуковой визуализации универсальная с питанием от сети	557н		1
517	Государственное бюджетное учреждение здравоохранения Нижегородской области "Центральная городская больница г. Арзамаса"	524300950 1	1.1. Больница (в том числе детская).	Нежилое здание (лечебное) 2 этажное (поликлиники №1)	607223, Нижегородская обл.,г.о.г. Арзамас, ул. Ступина, д.15А	г. Арзамас	103979	Поликлиника №1	Функциональной диагностики кабинет	амбулаторно	Аппарат суточного мониторирования артериального давления	1379н, 997н	3	12.2022
518	Государственное бюджетное учреждение здравоохранения Нижегородской области	523400209 8	1.1. Больница (в том числе детская).	Поликлиника Тоншаевской ЦРБ	Тоншаевский район,Тоншаево, ул. Центральная 22	р.п. Тоншаево	5197	Тоншаевская ЦРБ	Эндоскопическое отделение	амбулаторно	Эндоскоп (для верхних отделов желудочно-кишечного тракта, для нижних отделов желудочно-	1379н, 974н	1	12.2025

	"Тоншаевская центральная районная больница"										кишечного тракта, панкреато-дуоденальной зоны и/или для нижних дыхательных путей)			
519	Государственное бюджетное учреждение здравоохранения Нижегородской области "Центральная городская больница г. Арзамаса"	524300950 1	1.1. Больница (в том числе детская).	Нежилое здание (лечебное) 2 этажное (поликлиники №1)	607223, Нижегородская обл.,г. о.г. Арзамас, ул. Ступина, д.15А	г. Арзамас	103979	Поликлиника №1	Эндоскопические	амбулаторно	Ручная или автоматическая установка для дезинфекции эндоскопов	1379н, 974н	2	12.2021
520	Государственное бюджетное учреждение здравоохранения Нижегородской области "Центральная городская больница г. Арзамаса"	524300950 1	1.1. Больница (в том числе детская).	Нежилое 4 с подвалом этажное здание (детская пол-ка)	607226, Нижегородская обл., г. о.г.Арзамас, ул. Кирова, д.49 А	г. Арзамас	103979	Детская поликлиника	Хирурга кабинет врача (с перевязочной)	амбулаторно	Электрохирургический блок	1379н, 922н	1	12.2023

521	Государственное бюджетное учреждение здравоохранения Нижегородской области "Центральная городская больница г. Арзамаса"	524300950 1	1.1. Больница (в том числе детская).	Нежилое 4 с подвалом этажное здание (детская полка)	607226, Нижегородская обл., г. о.г.Арзамас, ул. Кирова, д.49 А	г. Арзамас	103979	Детская поликлиника	Ультразвуковой диагностики (УЗИ) кабинет	амбулаторно	Система ультразвуковой визуализации универсальная с питанием от сети	1379н, 557н	1	12.2021
522	Государственное бюджетное учреждение здравоохранения Нижегородской области "Центральная городская больница г. Арзамаса"	524300950 1	1.1. Больница (в том числе детская).	Нежилое здание (лечебное) 2 этажное (поликлиники №1)	607223, Нижегородская обл.,г.о.г. Арзамас, ул. Ступина, д.15А	г. Арзамас	103979	Поликлиника №1	Функциональной диагностики кабинет	амбулаторно	Система ультразвуковой визуализации универсальная с питанием от сети	1379н, 557н	1	12.2024
523	Государственное бюджетное учреждение здравоохранения Нижегородской	524300950 1	1.1. Больница (в том числе детская).	Нежилое помещение 1 (поликлиника №2)	607230, Нижегородская обл., г.о.г. Арзамас, Комсомольский бульвар, д.11, помещение 1	г. Арзамас	103979	Поликлиника №2	Функциональной диагностики кабинет	амбулаторно	Аппарат суточного мониторирования артериального давления	1379н, 997н	2	12.2022

	области "Центральная городская больница г. Арзамаса"													
524	Государственное бюджетное учреждение здравоохранения Нижегородской области "Центральная городская больница г. Арзамаса"	524300950 1	1.1. Больница (в том числе детская).	Здание медико-санитарного комплекса (поликлиника №3)	607220, Нижегородская обл., г.о.г. Арзамас, ул. 9 Мая, д.2Г	г. Арзамас	103979	Поликлиника №3	Функциональной диагностики	амбулаторно	Аппарат суточного мониторирования артериального давления	1379н, 997н	2	12.2022
525	Государственное бюджетное учреждение здравоохранения Нижегородской области "Центральная городская больница г. Арзамаса"	524300950 1	1.1. Больница (в том числе детская).	Здание медико-санитарного комплекса (поликлиника №3)	607220, Нижегородская обл., г.о.г. Арзамас, ул. 9 Мая, д.2Г	г. Арзамас	103979	Поликлиника №3	Функциональной диагностики кабинет	амбулаторно	Электроэнцефалограф	1379н, 997н	1	12.2022
52	Государственное	52430095	1.1. Больни	Здание медико-	607220, Нижегородская	г. Арзама	103979	Поликлиника №3	Функциональной	амбулаторно	Аппарат холтеровског	1379н, 997н	2	12.2024

6	бюджетное учреждение здравоохранения Нижегородской области "Центральная городская больница г. Арзамаса"	01	ца (в том числе детская).	санитарного комплекса (поликлиника №3)	обл., г.о.г. Арзамас, ул. 9 Мая, д.2Г	с			диагностики кабинет		о мониторирования сердечного ритма			
527	Государственное бюджетное учреждение здравоохранения Нижегородской области "Центральная городская больница г. Арзамаса"	524300950 1	1.1. Больница (в том числе детская).	Нежилое 3 с подвалом-этажное (поликлиника 4)	607232, Нижегородская обл., г.о.г. Арзамас, ул. Победы, д. 3Б	г. Арзамас	103979	Поликлиника №4	Функциональной диагностики кабинет	амбулаторно	Аппарат суточного мониторирования артериального давления	1379н, 997н	2	12.2023
528	Государственное бюджетное учреждение здравоохранения Нижегородской области "Центральн	524300950 1	1.1. Больница (в том числе детская).	Нежилое 4 с подвалом этажное здание (детская пол-ка)	607226, Нижегородская обл., г. о.г.Арзамас, ул. Кирова, д.49 А	г. Арзамас	103979	Детская поликлиника	Эндоскопические	амбулаторно	Ручная или автоматическая установка для дезинфекции эндоскопов	1379н, 92н	1	12.2021

	ая городская больница г. Арзамаса"													
529	Государственное бюджетное учреждение здравоохранения Нижегородской области "Центральная городская больница г. Арзамаса"	524300950 1	1.1. Больница (в том числе детская).	Здание медико-санитарного комплекса (поликлиника №3)	607220, Нижегородская обл., г. о.г.Арзамас, ул. 9 Мая, д.2Г	г. Арзамас	103979	Поликлиника №3	Функциональной диагностики кабинет	амбулаторно	Система ультразвуковой визуализации универсальная с питанием от сети	1379н, 557н	1	12.2021
530	Государственное бюджетное учреждение здравоохранения Нижегородской области «Городская поликлиника №4 Канавинского района г. Нижнего Новгорода»	525705969 3	1.13. Поликлиники (в том числе детские), а также поликлиники государственной и муниципальной систем здравоохранени	Поликлиника	Нижегородская область, г. Нижний Новгород, ул.Приокская, 14	г. Нижний Новгород	1271767	Городская поликлиника	Эндоскопические	амбулаторно	Эндоскоп (для верхних отделов желудочно-кишечного тракта, для нижних отделов желудочно-кишечного тракта, панкреато-дуоденальной зоны и/или для нижних дыхательных путей)	1379н, 974н	1	12.2022

			я: консультативно-диагностическая, в том числе детская;											
531	Государственное бюджетное учреждение здравоохранения Нижегородской области «Городская поликлиника №4 Канавинского района г. Нижнего Новгорода»	525705969 3	1.13. Поликлиники (в том числе детские), а также поликлиники государственной и муниципальной систем здравоохранения: консультативно-диагностическая, в том числе детская;	Поликлиника	Нижегородская область, г. Нижний Новгород, ул.Приокская, 14	г. Нижний Новгород	1271767	Городская поликлиника	Эндоскопические	амбулаторно	Ручная или автоматическая установка для дезинфекции эндоскопов	1379н, 974н	1	12.2022

532	Государственное бюджетное учреждение здравоохранения Нижегородской области "Чкаловская центральная районная больница"	523600345 0	1.1. Больница (в том числе детская).	Здание Чкаловской ЦРБ	г.о.г.Чкаловск ул.Суворова д.30	г. Чкаловск	19517	Поликлиника	Эндоскопические	амбулаторно	Эндоскопическая консоль или стойка с оборудованием и принадлежностями для эндовидеохирургии и набором инструментов для пластической хирургии	1379н, 974н	1	12.2022
533	Государственное бюджетное учреждение здравоохранения Нижегородской области "Чкаловская центральная районная больница"	523600345 0	1.1. Больница (в том числе детская).	Здание Чкаловской ЦРБ	г.Чкаловск ул.Суворова д.30	г. Чкаловск	19517	Поликлиника	Эндоскопические	амбулаторно	Эндоскопическая консоль или стойка с оборудованием и принадлежностями для эндовидеохирургии и набором инструментов для пластической хирургии	1379н, 974н	1	12.2022
534	Государственное бюджетное учреждение здравоохранения Нижегородской	523600345 0	1.1. Больница (в том числе детская).	Здание Чкаловской ЦРБ	г.о.г.Чкаловск ул.Суворова д.30	г. Чкаловск	19517	Поликлиника	Эндоскопические	амбулаторно	Эндоскопическая консоль или стойка с оборудованием и принадлежностями для эндовидеохи	1379н, 974н	1	12.2022

	области "Чкаловская центральная районная больница"										рургии и набором инструментов для пластической хирургии			
535	Государственное бюджетное учреждение здравоохранения Нижегородской области "Чкаловская центральная районная больница"	523600345 0	1.1. Больница (в том числе детская).	Здание Чкаловской ЦРБ	г.Чкаловск ул.Суворова д.30	г. Чкаловск	19517	Поликлиника	Эндоскопические	амбулаторно	Эндоскопическая консоль или стойка с оборудованием и принадлежностями для эндовидеохирургии и набором инструментов для пластической хирургии	1379н, 974н	1	12.2022
536	Государственное бюджетное учреждение здравоохранения Нижегородской области "Чкаловская центральная районная больница"	523600345 0	1.1. Больница (в том числе детская).	Здание Чкаловской ЦРБ	г.о.г.Чкаловск ул.Суворова д.30	г. Чкаловск	19517	Чкаловская центральная районная больница	Хирургическое отделение	стационарно	Электрохирургический блок	1379н, 922н	1	12.2021
53	Государственное	523700100	1.1. Больни	поликлинника	Шарангский р-н, п.Шаранга	п.Шара	6782	Рентгеновский	Поликлиника	амбулаторно	Аппарат рентгеновск	1379н, 543н	1	12.2021

7	бюджетное учреждение здравоохранения Нижегородской области "Шарангская центральная районная больница"	21	ца (в том числе детская).		ул.Мягчилова 4	нга		кабинет			ий стационарный для рентгенографии цифровой			
538	Государственное бюджетное учреждение здравоохранения Нижегородской области "Шахунская центральная районная больница"	523900108 0	1.1. Больница (в том числе детская).	поликлиника Шахунская ЦРБ	г.о.г.Шахунья, г.Шахунья, ул.Революционная, д.34А	г.Шахунья	34874	Поликлиника	Эндоскопические	амбулаторно	Эндоскоп (для верхних отделов желудочно-кишечного тракта, для нижних отделов желудочно-кишечного тракта, панкреато-дуоденальной зоны и/или для нижних дыхательных путей)	1379н, 974н	1	12.2021
539	Государственное бюджетное учреждение здравоохранения Нижегород	523900108 0	1.1. Больница (в том числе детская).	поликлиника Шахунская ЦРБ	г.о.г.Шахунья, г.Шахунья, ул.Революционная, д.34А	г.Шахунья	34874	Поликлиника	Эндоскопические	амбулаторно	Эндоскоп (для верхних отделов желудочно-кишечного тракта, для нижних	1379н, 974н	1	12.2021

	ской области "Шахунская центральная районная больница"										отделов желудочно-кишечного тракта, панкреато-дуоденальной зоны и/или для нижних дыхательных путей)			
540	Государственное бюджетное учреждение здравоохранения Нижегородской области "Шахунская центральная районная больница"	523900108 0	1.1. Больница (в том числе детская).	поликлиника Шахунская ЦРБ	г.о.г.Шахунья, г.Шахунья, ул.Революционная, д.34А	г.Шахунья	34874	Поликлиника	Эндоскопические	амбулаторно	Ручная или автоматическая установка для дезинфекции эндоскопов	1379н, 974н	1	12.2024
541	Государственное бюджетное учреждение здравоохранения Нижегородской области "Шахунская центральна	523900108 0	1.1. Больница (в том числе детская).	здание стационара Вахтанская больница	г.о.г.Шахунья, п.Вахтан, ул.Карповская, д.20	р.п.Вахтан	34874	Вахтанская больница	Рентгеновский кабинет	амбулаторно	Аппарат рентгеновский стационарный для рентгенографии цифровой	1379н, 543н	1	12.2023

	я районная больница"													
542	Государственное бюджетное учреждение здравоохранения Нижегородской области "Шахунская центральная районная больница"	523900108 0	1.1. Больница (в том числе детская).	поликлиника Шахунская ЦРБ	г.о.г.Шахунья, г.Шахунья, ул.Революционная, д.34А	г.Шахунья	34874	Поликлиника	Ультразвуковой диагностики (УЗИ) кабинет	амбулаторно	Передвижной аппарат для ультразвуковых исследований с набором датчиков	1379н, 557н	1	11.2022
543	Государственное бюджетное учреждение здравоохранения Нижегородской области "Тонкинская центральная районная больница"	523300062 0	1.1. Больница (в том числе детская).	лечебный корпус	Нижегородская область, р.п.Тонкино ул.Больничная 1а	р.п.Тонкино	4700	хирургическое отделение	эндоскопии	стационарно	Эндоскопическая система (видео-, фибро- или регидная), включающая: осветитель, инсуффлятор, электроотсасыватель, тележка (стойка); течеискатель	1379н, 974н	1	11.2022
544	Государственное бюджетное учреждение здравоохранения	523300062 0	1.1. Больница (в том числе детская	лечебный корпус	Нижегородская область, р.п.Тонкино ул.Больничная 1а	р.п.Тонкино	4700	хирургическое отделение	эндоскопии	стационарно	Видеопроцессор	1379н, 974н	1	11.2022

	Нижегородской области "Тонкинская центральная районная больница"		).											
545	Государственное бюджетное учреждение здравоохранения Нижегородской области "Тонкинская центральная районная больница"	523300062 0	1.1. Больница (в том числе детская).	лечебный корпус	Нижегородская область, р.п.Тонкино ул.Больничная 1а	р.п.Тонкино	4700	хирургическое отделение	эндоскопии	стационарно	Монитор	1379н, 974н	1	11.2022
546	Государственное бюджетное учреждение здравоохранения Нижегородской области "Тонкинская центральная районная больница"	523300062 0	1.1. Больница (в том числе детская).	лечебный корпус	Нижегородская область, р.п.Тонкино ул.Больничная 1а	р.п.Тонкино	4700	хирургическое отделение	эндоскопии	стационарно	Ручная или автоматическая установка для дезинфекции эндоскопов	1379н, 974н	1	11.2022

547	Государственное бюджетное учреждение здравоохранения Нижегородской области "Тонкинская центральная районная больница"	523300062 0	1.1. Больница (в том числе детская).	лечебный корпус	Нижегородская область, р.п.Тонкино ул.Больничная 1а	р.п.Тонкино	4700	хирургическое отделение	эндоскопии	стационарно	Шкаф для хранения обработанных эндоскопов	1379н, 974н	1	11.2022
548	Государственное бюджетное учреждение здравоохранения Нижегородской области "Тоншаевская центральная районная больница"	523400209 8	1.1. Больница (в том числе детская).	стационар	Нижегородская область, р.п. Тоншаево, ул. Заречная,д.2В	р.п. Тоншаево	5197	Тоншаевская ЦРБ	Клинико-диагностическая лаборатория	амбулаторно	Автоматический анализатор газов крови, кисло-щелочного состояния, электролитов, глюкозы	1379н, 380	1	11.2022
549	Государственное бюджетное учреждение здравоохранения Нижегородской	523500136 1	1.1. Больница (в том числе детская).	главный корпус	г. Урень ул. Ленина д.61	г. Урень	12361	Хирургическое отделение	Кабинет эндоскопии	стационарно	Ручная или автоматическая установка для дезинфекции эндоскопов	1379н, 974н	1	11.2022

	области "Уренская центральная районная больница"													
550	Государственное бюджетное учреждение здравоохранения Нижегородской области "Уренская центральная районная больница"	523500136 1	1.1. Больница (в том числе детская).	главный корпус	г. Урень ул. Ленина д.61	г. Урень	12361	Хирургическое отделение	Кабинет эндоскопии	стационарно	Шкаф для хранения обработанных эндоскопов	1379н, 974н	1	11.2022
551	Государственное бюджетное учреждение здравоохранения Нижегородской области "Детская городская больница №17 Сормовского района"	526303918 0	1.1. Больница (в том числе детская).	ПОЛИКЛИНИКА	г.Нижний Новгород ул.Ефремова 10а	г.Нижний Новгород	1271767	амбулаторно-поликлиническое подразделение	Функциональной диагностики кабинет	амбулаторно	Аппарат суточного мониторирования артериального давления	1379н, 997н	1	11.2024
552	Государственное бюджетное	526303918 0	1.1. Больница (в	ПОЛИКЛИНИКА	г.Нижний Новгород пр.Кораблестроите	г.Нижний Новгор	1271767	амбулаторно-поликлини	Функциональной диагност	амбулаторно	Аппарат суточного мониториров	1379н, 997н	1	11.2024

	учреждение здравоохранения Нижегородской области "Детская городская больница №17 Сормовского района"		том числе детская).		лей 2а	од		ческое подразделение	ики кабинет		ания артериального давления			
	ИТОГО	X	X	X	X	X	X	X	X	X	X	X	593	X

Таблица №1.1

Перечень медицинских организаций, участвующих в региональной программе модернизации первичного звена здравоохранения в части дооснащения медицинским оборудованием

№ п/п	Полное наименование медицинской организации	Количество медицинских изделий, ед					
		2021	2022	2023	2024	2025	Всего 2021 - 2025 гг.
1	2	3	4	5	6	7	8

1	Государственное бюджетное учреждение здравоохранения "Вачская центральная районная больница"	5	2	13	0	0	20
2	Государственное бюджетное учреждение здравоохранения Нижегородской области "Ардатовская центральная районная больница"	5	0	0	0	0	5
3	Государственное бюджетное учреждение здравоохранения Нижегородской области "Арзамасская городская больница №1"	5	0	1	0	1	7
4	Государственное бюджетное учреждение здравоохранения Нижегородской области "Арзамасская районная больница"	5	0	0	0	0	5
5	Государственное бюджетное учреждение здравоохранения Нижегородской области "Балахнинская центральная районная больница"	0	4	1	2	0	7
6	Государственное бюджетное учреждение здравоохранения Нижегородской области "Богородская центральная районная больница"	1	1	0	1	5	8
7	Государственное бюджетное учреждение здравоохранения Нижегородской области "Большеболдинская центральная районная больница"	1	0	0	0	0	1
8	Государственное бюджетное учреждение здравоохранения Нижегородской области "Борская центральная районная больница"	1	40	0	0	6	47
9	Государственное бюджетное учреждение здравоохранения Нижегородской области "Бутурлинская центральная районная больница"	0	0	1	0	1	2
10	Государственное бюджетное учреждение здравоохранения Нижегородской области "Вадская центральная районная больница"	1	0	0	1	0	2

11	Государственное бюджетное учреждение здравоохранения Нижегородской области "Варнавинская центральная районная больница"	2	0	0	0	0	2
12	Государственное бюджетное учреждение здравоохранения Нижегородской области "Ветлужская центральная районная больница имени доктора Гусева П.Ф."	4	2	0	0	0	6
13	Государственное бюджетное учреждение здравоохранения Нижегородской области "Воротынская центральная районная больница"	9	0	0	2	0	11
14	Государственное бюджетное учреждение здравоохранения Нижегородской области "Выксунская центральная районная больница"	1	0	0	1	0	2
15	Государственное бюджетное учреждение здравоохранения Нижегородской области "Гагинская центральная районная больница"	0	11	3	0	1	15
16	Государственное бюджетное учреждение здравоохранения Нижегородской области "Городецкая центральная районная больница"	13	0	0	0	0	13
17	Государственное бюджетное учреждение здравоохранения Нижегородской области "Городская больница № 24 Автозаводского района г.Нижнего Новгорода"	6	8	0	0	0	14
18	Государственное бюджетное учреждение здравоохранения Нижегородской области "Городская больница №1 г. Дзержинска"	5	0	0	0	0	5
19	Государственное бюджетное учреждение здравоохранения Нижегородской области "Городская больница №2 г.Дзержинска"	7	4	0	2	6	19

20	Государственное бюджетное учреждение здравоохранения Нижегородской области "Городская больница №28 Московского района города Нижнего Новгорода"	1	1	0	1	3	6
21	Государственное бюджетное учреждение здравоохранения Нижегородской области "Городская больница №33 Ленинского района г. Нижнего Новгорода"	4	1	0	0	0	5
22	Государственное бюджетное учреждение здравоохранения Нижегородской области "Городская больница №37 Автозаводского района г. Нижнего Новгорода"	1	5	0	0	0	6
23	Государственное бюджетное учреждение здравоохранения Нижегородской области "Городская больница №47 Ленинского района г.Нижнего Новгорода"	1	0	0	1	0	2
24	Государственное бюджетное учреждение здравоохранения Нижегородской области "Городская детская больница №8 г.Дзержинска"	1	0	0	1	0	2
25	Государственное бюджетное учреждение здравоохранения Нижегородской области "Городская клиническая больница № 40 Автозаводского района г.Нижнего Новгорода"	9	8	1	5	2	25
26	Государственное бюджетное учреждение здравоохранения Нижегородской области "Городская клиническая больница №12 Сормовского района г.Нижнего Новгорода"	2	0	0	0	1	3
27	Государственное бюджетное учреждение здравоохранения Нижегородской области "Городская клиническая больница № 30"	1	7	0	1	1	10
28	Государственное бюджетное учреждение здравоохранения Нижегородской области "Городская клиническая больница №34 Советского района г.Нижнего Новгорода"	2	1	1	2	0	6

29	Государственное бюджетное учреждение здравоохранения Нижегородской области "Городская клиническая больница №38 Нижегородского района г. Нижнего Новгорода"	1	0	0	0	0	1
30	Государственное бюджетное учреждение здравоохранения Нижегородской области "Городская клиническая больница №7 Ленинского района г. Нижнего Новгорода имени Е. Л. Березова"	5	4	12	5	0	26
31	Государственное бюджетное учреждение здравоохранения Нижегородской области "Городская поликлиника № 1 Приокского района г. Нижнего Новгорода"	7	3	0	5	0	15
32	Государственное бюджетное учреждение здравоохранения Нижегородской области "Городская поликлиника № 7 Нижегородского района г. Нижнего Новгорода"	6	0	0	0	0	6
33	Государственное бюджетное учреждение здравоохранения Нижегородской области "Городская поликлиника №17 Московского района г. Нижнего Новгорода"	8	0	1	0	0	9
34	Государственное бюджетное учреждение здравоохранения Нижегородской области "Городская поликлиника №21 Нижегородского района г.Нижнего Новгорода"	1	0	0	0	0	1
35	Государственное бюджетное учреждение здравоохранения Нижегородской области "Городская поликлиника №30 Советского района г.Н.Новгорода"	1	1	4	0	0	6
36	Государственное бюджетное учреждение здравоохранения Нижегородской области "Городская поликлиника №31 Советского района г. Нижнего Новгорода"	2	0	0	0	0	2
37	Государственное бюджетное учреждение здравоохранения Нижегородской области "Городская поликлиника №50 Приокского района г. Нижнего Новгорода"	2	0	0	0	0	2

38	Государственное бюджетное учреждение здравоохранения Нижегородской области "Городская поликлиника №51 Канавинского района г.Нижнего Новгорода"	0	3	2	1	0	6
39	Государственное бюджетное учреждение здравоохранения Нижегородской области "Дальнеконстантиновская центральная районная больница"	16	4	3	0	0	23
40	Государственное бюджетное учреждение здравоохранения Нижегородской области "Детская городская больница № 42 Московского района г. Нижнего Новгорода"	2	0	0	2	0	4
41	Государственное бюджетное учреждение здравоохранения Нижегородской области "Детская городская больница №17 Сормовского района"	0	0	0	2	0	2
42	Государственное бюджетное учреждение здравоохранения Нижегородской области "Детская городская больница №25 Автозаводского района г.Нижнего Новгорода"	12	1	1	1	0	15
43	Государственное бюджетное учреждение здравоохранения Нижегородской области "Детская городская клиническая больница № 27 "Айболит" Московского района г. Нижнего Новгорода"	2	0	0	0	0	2
44	Государственное бюджетное учреждение здравоохранения Нижегородской области "Детская городская поликлиника № 19 Канавинского района г.Нижнего Новгорода"	1	1	2	6	0	10
45	Государственное бюджетное учреждение здравоохранения Нижегородской области "Детская городская поликлиника № 48 Советского района г. Нижнего Новгорода"	0	1	0	0	0	1

46	Государственное бюджетное учреждение здравоохранения Нижегородской области "Детская городская поликлиника №1 Приокского района г.Нижнего Новгорода"	1	2	1	0	0	4
47	Государственное бюджетное учреждение здравоохранения Нижегородской области "Детская городская поликлиника №18 Ленинского района"	1	0	0	0	0	1
48	Государственное бюджетное учреждение здравоохранения Нижегородской области "Детская городская поликлиника №22 Нижегородского района г.Нижнего Новгорода"	2	1	0	0	1	4
49	Государственное бюджетное учреждение здравоохранения Нижегородской области "Детская городская поликлиника №32 Ленинского района г.Нижнего Новгорода"	1	0	0	0	0	1
50	Государственное бюджетное учреждение здравоохранения Нижегородской области "Детская городская поликлиника №39 Советского района г. Нижнего Новгорода"	1	1	0	0	0	2
51	Государственное бюджетное учреждение здравоохранения Нижегородской области "Княгининская центральная районная больница"	16	0	0	0	0	16
52	Государственное бюджетное учреждение здравоохранения Нижегородской области "Ковернинская центральная районная больница"	6	0	2	0	0	8
53	Государственное бюджетное учреждение здравоохранения Нижегородской области "Краснобаковская центральная районная больница"	0	0	5	1	0	6
54	Государственное бюджетное учреждение здравоохранения Нижегородской области "Кстовская центральная районная больница"	4	14	3	6	0	27

55	Государственное бюджетное учреждение здравоохранения Нижегородской области "Кулебакская центральная районная больница"	5	2	3	1	0	11
56	Государственное бюджетное учреждение здравоохранения Нижегородской области "Лукояновская центральная районная больница"	0	5	3	3	0	11
57	Государственное бюджетное учреждение здравоохранения Нижегородской области "Лысковская центральная районная больница"	1	0	0	0	0	1
58	Государственное бюджетное учреждение здравоохранения Нижегородской области "Навашинская центральная районная больница"	0	6	0	0	0	6
59	Государственное бюджетное учреждение здравоохранения Нижегородской области "Павловская ЦРБ"	3	0	0	0	0	3
60	Государственное бюджетное учреждение здравоохранения Нижегородской области "Первомайская центральная районная больница"	5	0	0	1	0	6
61	Государственное бюджетное учреждение здравоохранения Нижегородской области "Перевозская центральная районная больница"	1	0	0	0	0	1
62	Государственное бюджетное учреждение здравоохранения Нижегородской области "Пильнинская центральная районная больница"	4	5	0	0	0	9
63	Государственное бюджетное учреждение здравоохранения Нижегородской области "Починковская центральная районная больница"	0	2	0	1	0	3

64	Государственное бюджетное учреждение здравоохранения Нижегородской области "Семеновская центральная районная больница"	0	0	1	0	0	1
65	Государственное бюджетное учреждение здравоохранения Нижегородской области "Сергачская центральная районная больница"	2	5	0	0	0	7
66	Государственное бюджетное учреждение здравоохранения Нижегородской области "Сеченовская центральная районная больница"	1	0	0	0	0	1
67	Государственное бюджетное учреждение здравоохранения Нижегородской области "Сосновская центральная районная больница"	1	0	2	0	0	3
68	Государственное бюджетное учреждение здравоохранения Нижегородской области "Спасская центральная районная больница"	1	1	0	2	0	4
69	Государственное бюджетное учреждение здравоохранения Нижегородской области "Тонкинская центральная районная больница"	0	5	0	0	0	5
70	Государственное бюджетное учреждение здравоохранения Нижегородской области "Тоншаевская центральная районная больница"	1	2	0	0	1	4
71	Государственное бюджетное учреждение здравоохранения Нижегородской области "Уренская центральная районная больница"	0	2	0	0	0	2
72	Государственное бюджетное учреждение здравоохранения Нижегородской области "Центральная городская больница г. Арзамаса"	5	9	3	3	0	20

73	Государственное бюджетное учреждение здравоохранения Нижегородской области "Чкаловская центральная районная больница"	1	4	0	0	0	5
74	Государственное бюджетное учреждение здравоохранения Нижегородской области "Шарангская центральная районная больница"	1	0	0	0	0	1
75	Государственное бюджетное учреждение здравоохранения Нижегородской области "Шахунская центральная районная больница"	2	1	1	1	0	5
76	Государственное бюджетное учреждение здравоохранения Нижегородской области «Городская клиническая больница №39 Канавинского района г.Нижнего Новгорода»	8	0	0	0	1	9
77	Государственное бюджетное учреждение здравоохранения Нижегородской области «Городская поликлиника №4 Канавинского района г. Нижнего Новгорода»	12	2	4	1	0	19
	ИТОГО	245	182	74	62	30	593

Таблица № 1.1

Перечень медицинских организаций, участвующих в региональной программе модернизации первичного звена здравоохранения в части дооснащения медицинским оборудованием

№ п/п	Полное наименование медицинской организации	Количество медицинских изделий, ед					
		2021	2022	2023	2024	2025	Всего 2021 - 2025 гг.
1	2	3	4	5	6	7	8
1	Государственное бюджетное учреждение здравоохранения "Вачская центральная районная больница"	5	2	13	0	0	20
2	Государственное бюджетное учреждение здравоохранения Нижегородской области "Ардатовская центральная районная больница"	5	0	0	0	0	5
3	Государственное бюджетное учреждение здравоохранения Нижегородской области "Арзамасская городская больница №1"	5	0	1	0	1	7
4	Государственное бюджетное учреждение здравоохранения Нижегородской области "Арзамасская районная больница"	5	0	0	0	0	5
5	Государственное бюджетное учреждение здравоохранения Нижегородской области "Балахнинская центральная районная больница"	0	4	1	2	0	7
6	Государственное бюджетное учреждение здравоохранения Нижегородской области "Богородская центральная районная больница"	1	1	0	1	5	8
7	Государственное бюджетное учреждение здравоохранения Нижегородской области	1	0	0	0	0	1

	"Большеболдинская центральная районная больница"						
8	Государственное бюджетное учреждение здравоохранения Нижегородской области "Борская центральная районная больница"	1	40	0	0	6	47
9	Государственное бюджетное учреждение здравоохранения Нижегородской области "Бутурлинская центральная районная больница"	0	0	1	0	1	2
10	Государственное бюджетное учреждение здравоохранения Нижегородской области "Вадская центральная районная больница"	1	0	0	1	0	2
11	Государственное бюджетное учреждение здравоохранения Нижегородской области "Варнавинская центральная районная больница"	2	0	0	0	0	2
12	Государственное бюджетное учреждение здравоохранения Нижегородской области "Ветлужская центральная районная больница имени доктора Гусева П.Ф."	4	2	0	0	0	6
13	Государственное бюджетное учреждение здравоохранения Нижегородской области "Воротынская центральная районная больница"	9	0	0	2	0	11
14	Государственное бюджетное учреждение здравоохранения Нижегородской области "Выксунская центральная районная больница"	1	0	0	1	0	2
15	Государственное бюджетное учреждение здравоохранения Нижегородской области "Гагинская центральная районная больница"	0	11	3	0	1	15
16	Государственное бюджетное учреждение здравоохранения Нижегородской области "Городецкая центральная районная больница"	13	0	0	0	0	13
17	Государственное бюджетное учреждение здравоохранения Нижегородской области	6	8	0	0	0	14

	"Городская больница № 24 Автозаводского района г.Нижнего Новгорода"						
18	Государственное бюджетное учреждение здравоохранения Нижегородской области "Городская больница №1 г. Дзержинска"	5	0	0	0	0	5
19	Государственное бюджетное учреждение здравоохранения Нижегородской области "Городская больница №2 г.Дзержинска"	7	4	0	2	6	19
20	Государственное бюджетное учреждение здравоохранения Нижегородской области "Городская больница №28 Московского района города Нижнего Новгорода"	1	1	0	1	3	6
21	Государственное бюджетное учреждение здравоохранения Нижегородской области "Городская больница №33 Ленинского района г. Нижнего Новгорода"	4	1	0	0	0	5
22	Государственное бюджетное учреждение здравоохранения Нижегородской области "Городская больница №37 Автозаводского района г. Нижнего Новгорода"	1	5	0	0	0	6
23	Государственное бюджетное учреждение здравоохранения Нижегородской области "Городская больница №47 Ленинского района г.Нижнего Новгорода"	1	0	0	1	0	2
24	Государственное бюджетное учреждение здравоохранения Нижегородской области "Городская детская больница №8 г.Дзержинска"	1	0	0	1	0	2
25	Государственное бюджетное учреждение здравоохранения Нижегородской области "Городская клиническая больница № 40 Автозаводского района г.Нижнего Новгорода"	9	8	1	5	2	25
26	Государственное бюджетное учреждение	2	0	0	0	1	3

	здравоохранения Нижегородской области "Городская клиническая больница №12 Сормовского района г.Нижнего Новгорода"						
27	Государственное бюджетное учреждение здравоохранения Нижегородской области "Городская клиническая больница № 30"	1	7	0	1	1	10
28	Государственное бюджетное учреждение здравоохранения Нижегородской области "Городская клиническая больница №34 Советского района г.Нижнего Новгорода"	2	1	1	2	0	6
29	Государственное бюджетное учреждение здравоохранения Нижегородской области "Городская клиническая больница №38 Нижегородского района г. Нижнего Новгорода"	1	0	0	0	0	1
30	Государственное бюджетное учреждение здравоохранения Нижегородской области "Городская клиническая больница №7 Ленинского района г. Нижнего Новгорода имени Е. Л. Березова"	5	4	12	5	0	26
31	Государственное бюджетное учреждение здравоохранения Нижегородской области "Городская поликлиника № 1 Приокского района г. Нижнего Новгорода"	7	3	0	5	0	15
32	Государственное бюджетное учреждение здравоохранения Нижегородской области "Городская поликлиника № 7 Нижегородского района г. Нижнего Новгорода"	6	0	0	0	0	6
33	Государственное бюджетное учреждение здравоохранения Нижегородской области "Городская поликлиника №17 Московского района г. Нижнего Новгорода"	8	0	1	0	0	9
34	Государственное бюджетное учреждение	1	0	0	0	0	1

	здравоохранения Нижегородской области "Городская поликлиника №21 Нижегородского района г.Нижнего Новгорода"						
35	Государственное бюджетное учреждение здравоохранения Нижегородской области "Городская поликлиника №30 Советского района г.Н.Новгорода"	1	1	4	0	0	6
36	Государственное бюджетное учреждение здравоохранения Нижегородской области "Городская поликлиника №31 Советского района г. Нижнего Новгорода"	2	0	0	0	0	2
37	Государственное бюджетное учреждение здравоохранения Нижегородской области "Городская поликлиника №50 Приокского района г. Нижнего Новгорода"	2	0	0	0	0	2
38	Государственное бюджетное учреждение здравоохранения Нижегородской области "Городская поликлиника №51 Канавинского района г.Нижнего Новгорода"	0	3	2	1	0	6
39	Государственное бюджетное учреждение здравоохранения Нижегородской области "Дальнеконстантиновская центральная районная больница"	16	4	3	0	0	23
40	Государственное бюджетное учреждение здравоохранения Нижегородской области "Детская городская больница № 42 Московского района г. Нижнего Новгорода"	2	0	0	2	0	4
41	Государственное бюджетное учреждение здравоохранения Нижегородской области "Детская городская больница №17 Сормовского района"	0	0	0	2	0	2
42	Государственное бюджетное учреждение	12	1	1	1	0	15

	здравоохранения Нижегородской области "Детская городская больница №25 Автозаводского района г.Нижнего Новгорода"						
43	Государственное бюджетное учреждение здравоохранения Нижегородской области "Детская городская клиническая больница № 27 "Айболит" Московского района г. Нижнего Новгорода"	2	0	0	0	0	2
44	Государственное бюджетное учреждение здравоохранения Нижегородской области "Детская городская поликлиника № 19 Канавинского района г.Нижнего Новгорода"	1	1	2	6	0	10
45	Государственное бюджетное учреждение здравоохранения Нижегородской области "Детская городская поликлиника № 48 Советского района г. Нижнего Новгорода"	0	1	0	0	0	1
46	Государственное бюджетное учреждение здравоохранения Нижегородской области "Детская городская поликлиника №1 Приокского района г.Нижнего Новгорода"	1	2	1	0	0	4
47	Государственное бюджетное учреждение здравоохранения Нижегородской области "Детская городская поликлиника №18 Ленинского района"	1	0	0	0	0	1
48	Государственное бюджетное учреждение здравоохранения Нижегородской области "Детская городская поликлиника №22 Нижегородского района г.Нижнего Новгорода"	2	1	0	0	1	4
49	Государственное бюджетное учреждение здравоохранения Нижегородской области "Детская городская поликлиника №32 Ленинского района г.Нижнего Новгорода"	1	0	0	0	0	1

50	Государственное бюджетное учреждение здравоохранения Нижегородской области "Детская городская поликлиника №39 Советского района г. Нижнего Новгорода"	1	1	0	0	0	2
51	Государственное бюджетное учреждение здравоохранения Нижегородской области "Княгининская центральная районная больница"	16	0	0	0	0	16
52	Государственное бюджетное учреждение здравоохранения Нижегородской области "Ковернинская центральная районная больница"	6	0	2	0	0	8
53	Государственное бюджетное учреждение здравоохранения Нижегородской области "Краснобаковская центральная районная больница"	0	0	5	1	0	6
54	Государственное бюджетное учреждение здравоохранения Нижегородской области "Кстовская центральная районная больница"	4	14	3	6	0	27
55	Государственное бюджетное учреждение здравоохранения Нижегородской области "Кулебакская центральная районная больница"	5	2	3	1	0	11
56	Государственное бюджетное учреждение здравоохранения Нижегородской области "Лукояновская центральная районная больница"	0	5	3	3	0	11
57	Государственное бюджетное учреждение здравоохранения Нижегородской области "Лысковская центральная районная больница"	1	0	0	0	0	1
58	Государственное бюджетное учреждение здравоохранения Нижегородской области "Навашинская центральная районная больница"	0	6	0	0	0	6
59	Государственное бюджетное учреждение здравоохранения Нижегородской области "Павловская ЦРБ"	3	0	0	0	0	3

60	Государственное бюджетное учреждение здравоохранения Нижегородской области "Первомайская центральная районная больница"	5	0	0	1	0	6
61	Государственное бюджетное учреждение здравоохранения Нижегородской области "Перевозская центральная районная больница"	1	0	0	0	0	1
62	Государственное бюджетное учреждение здравоохранения Нижегородской области "Пильнинская центральная районная больница"	4	5	0	0	0	9
63	Государственное бюджетное учреждение здравоохранения Нижегородской области "Починковская центральная районная больница"	0	2	0	1	0	3
64	Государственное бюджетное учреждение здравоохранения Нижегородской области "Семеновская центральная районная больница"	0	0	1	0	0	1
65	Государственное бюджетное учреждение здравоохранения Нижегородской области "Сергачская центральная районная больница"	2	5	0	0	0	7
66	Государственное бюджетное учреждение здравоохранения Нижегородской области "Сеченовская центральная районная больница"	1	0	0	0	0	1
67	Государственное бюджетное учреждение здравоохранения Нижегородской области "Сосновская центральная районная больница"	1	0	2	0	0	3
68	Государственное бюджетное учреждение здравоохранения Нижегородской области "Спасская центральная районная больница"	1	1	0	2	0	4
69	Государственное бюджетное учреждение здравоохранения Нижегородской области "Тонкинская центральная районная больница"	0	5	0	0	0	5
70	Государственное бюджетное учреждение здравоохранения Нижегородской области	1	2	0	0	1	4

	"Тоншаевская центральная районная больница"						
71	Государственное бюджетное учреждение здравоохранения Нижегородской области "Уренская центральная районная больница"	0	2	0	0	0	2
72	Государственное бюджетное учреждение здравоохранения Нижегородской области "Центральная городская больница г. Арзамаса"	5	9	3	3	0	20
73	Государственное бюджетное учреждение здравоохранения Нижегородской области "Чкаловская центральная районная больница"	1	4	0	0	0	5
74	Государственное бюджетное учреждение здравоохранения Нижегородской области "Шарангская центральная районная больница"	1	0	0	0	0	1
75	Государственное бюджетное учреждение здравоохранения Нижегородской области "Шахунская центральная районная больница"	2	1	1	1	0	5
76	Государственное бюджетное учреждение здравоохранения Нижегородской области «Городская клиническая больница №39 Канавинского района г.Нижнего Новгорода»	8	0	0	0	1	9
77	Государственное бюджетное учреждение здравоохранения Нижегородской области «Городская поликлиника №4 Канавинского района г. Нижнего Новгорода»	12	2	4	1	0	19
	ИТОГО	245	182	74	62	30	593

Таблица №2

Перечень оборудования, в том числе медицинских изделий (МИ), **подлежащих замене**
в связи с износом в соответствии с утвержденными порядками, положениями и правилами в медицинских организациях,

подведомственных органам исполнительной власти Нижегородской области и (или) муниципальных медицинских организаций, расположенных на территории Нижегородской области, оказывающих первичную медико-санитарную помощь взрослым и детям, их обособленных структурных подразделений, центральных районных и районных больниц

№ п/п	Полное наименование медицинской организации	ИНН	Тип медицинской организации в соответствии с номенклатурой медицинской организации	Здание или сооружение, в котором планируется разместить медицинское изделие	Фактический адрес здания	Наименование населенного пункта, в котором располагается структурное подразделение	Численность населения населенного пункта, в котором расположена медицинская организация, чел.	Наименование структурного подразделения	Вид кабинета (отделения)	Условия оказания медицинской помощи (*стационарно/амбулаторно*)	Наименование медицинского изделия	Количество медицинских изделий в наличии в медицинской организации	Количество медицинских изделий, подлежащих замене в связи с износом	Нормативно-правовой акт, в соответствии с которым планируется приобретение медицинского изделия*	Планируемая дата приобретения (месяц, год)
1	2	3	4	5	6	7	8	9	10	11	12	13	14	15	16
1	Государственное бюджетное учреждение	5249134266	1.1. Больница (в том числе детска	Поликлиника №3	Нижегородская область, г.о.г.Дзержинск, ул.Студенческая, д.21Г	г.о.г.Дзержинск,	238841	Поликлиника №3 г.Дзержинска	Кабинет (отделение) рентгенологический	амбулаторно	Аппарат рентгеновский стационарный для рентгено	1	1	1379н, 543н	11.2022

	здравоохранения Нижегородской области "Городская больница №1 г. Дзержинска"		я).							графии цифровой				
2	Государственное бюджетное учреждение здравоохранения Нижегородской области "Городская больница №1 г. Дзержинска"	524913426 6	1.1. Больница (в том числе детская).	Поликлиника №3	Нижегородская область, г.о.г.Дзержинск, пр-кт Дзержинского ,д.17	г.о.г.Дзержинск,	238841	Поликлиника №1 г.Дзержинска	Эндоскопический кабинет врача	амбулаторно	Эндоскоп (для верхних отделов желудочно-кишечного тракта, для нижних отделов желудочно-кишечного тракта, панкреато-дуоденальной	1	1	1379н, 974н	11.2024

											зоны и/или для нижних дыхательных путей)				
3	Государственное бюджетное учреждение здравоохранения Нижегородской области "Городская больница №1 г. Дзержинска"	5249134266	1.1. Больница (в том числе детская).	Поликлиника №3	Нижегородская область, г.о.г.Дзержинск, пр-кт Дзержинского ,д.17	г.о.г.Дзержинск,	238841	Поликлиника №1 г.Дзержинска	Эндоскопический кабинет врача	амбулаторно	Эндоскопическая система (видео-, фибро- или регидная), включающая: осветитель, инсуффлятор, электроотсасыватель, тележка (стойка); течеискатель	1	1	1379н, 974н	11.2024
4	Государственное бюджетное учрежден	5249134266	1.1. Больница (в том числе	Поликлиника №3	Нижегородская область, г.о.г.Дзержинск, пр-кт Дзержинского	г.о.г.Дзержинск,	238841	Поликлиника №1 г.Дзержинска	Эндоскопический кабинет врача	амбулаторно	Видеопроцессор	1	1	1379н, 974н	11.2024

	ие здравоохранения Нижегородской области "Городская больница №1 г. Дзержинска"		детская).		,д.17									
5	Государственное бюджетное учреждение здравоохранения Нижегородской области "Городская больница №1 г. Дзержинска"	524913426 6	1.1. Больница (в том числе детская).	Поликлиника №3	Нижегородская область, г.о.г.Дзержинск, пр-кт Дзержинского ,д.17	г.о.г.Дзержинск,	238841	Поликлиника №1 г.Дзержинска	Эндоскопический кабинет врача	амбулаторно	Монитор	1	1	1379н, 974н	11.2024
6	Государственное бюджетн	524913426 6	1.1. Больница (в	Поликлиника №1	Нижегородская область, г.о.г.Дзержинск,	г.о.г.Дзержинск,	238841	Поликлиника №1 г.Дзержин	Гинекологические	амбулаторно	Кресло гинекологическое	1	1	1379н, 1130	11.2021

	ое учреждение здравоохранения Нижегородской области "Городская больница №1 г. Дзержинска"		том числе детская).		пр-кт Дзержинского ,д.17			ска			с осветительной лампой			н	
7	Государственное бюджетное учреждение здравоохранения Нижегородской области "Городская больница №1 г. Дзержинска"	5249134266	1.1. Больница (в том числе детская).	Поликлиника №3	Нижегородская область, г.о.г.Дзержинск, ул.Студенческая, д.21Г	г.о.г.Дзержинск,	238841	Поликлиника №3 г.Дзержинска	Ультразвуковой диагностики	амбулаторно	Система ультразвуковой визуализации универсальная с питанием от сети	1	1	1379н, 557н	11.2024
8	Государс	5249	1.1.	Поликлини	Нижегородская		2388	Поликлин	Ультразв	амбулатор	Система	1	1	1379	11.20

	твенное бюджетное учреждение здравоохранения Нижегородской области "Городская больница №1 г. Дзержинска"	134266	Больница (в том числе детская).	ка №1	область, г.о.г.Дзержинск, пр-кт Дзержинского ,д.17	г.о.г.Дзержинск,	41	ика №1 г.Дзержинска	уковой диагностики	но	ультразвуковой визуализации универсальная с питанием от сети			н, 557н	22
9	Государственное бюджетное учреждение здравоохранения Нижегородской области "Городская больница №1 г. Дзержин	524913426 6	1.1. Больница (в том числе детская).	Поликлиника №1	Нижегородская область, г.о.г.Дзержинск, пр-кт Дзержинского ,д.17	г.о.г.Дзержинск,	238841	Поликлиника №1 г.Дзержинска	Ультразвуковой диагностики	амбулаторно	Система ультразвуковой визуализации универсальная с питанием от сети	1	1	1379н, 557н	11.2022

	ска"														
10	Государственное бюджетное учреждение здравоохранения Нижегородской области "Городская больница №2 г.Дзержинска"	524903595 6	1.1. Больница (в том числе детская).	Поликлиника №1	Дзержинск, ул. Красноармейская, 8А	г Дзержинск	238841	Поликлиника № 1	Рентген кабинет	амбулаторно	Аппарат рентгеновский стационарный для рентгенографии цифровой	1	1	1379н, 543н	11.2021
11	Государственное бюджетное учреждение здравоохранения Нижегородской области "Ардатовская централь	520100284 0	1.1. Больница (в том числе детская).	Административное здание	Ардатовский район, р.п.Ардатов, ул.Спортивная, д.1	р.п.Ардатов	10058	Вспомогательные лечебно-диагностические отделения поликлиники	Рентгенологические	амбулаторно	Аппарат рентгеновский стационарный для рентгенографии цифровой	1	1	1379н, 543н	11.2021

	ная районная больница "													
12	Государственное бюджетное учреждение здравоохранения Нижегородской области "Ардатовская центральная районная больница "	520100284 0	1.1. Больница (в том числе детская).	Административное здание	Ардатовский район, р.п.Ардатов, ул.Спортивная, д.1	р.п.Ардатов	10058	Вспомогательные лечебно-диагностические отделения поликлиники	Ультразвуковой диагностики	амбулаторно	Система ультразвуковой визуализации универсальная с питанием от сети	1	1	1379н, 543н	11.2022
13	Государственное бюджетное учреждение здравоохранения Нижегородской	520100284 0	1.1. Больница (в том числе детская).	Административное здание	Ардатовский район, р.п.Ардатов, ул.Спортивная, д.1	р.п.Ардатов	10058	Вспомогательные лечебно-диагностические отделения поликлиники	Эндоскопические	амбулаторно	Эндоскоп (для верхних отделов желудочно-кишечного тракта, для	1	1	1379н, 974н	11.2024

	области "Ардатовская центральная районная больница"										нижних отделов желудочно-кишечного тракта, панкреато-дуоденальной зоны и/или для нижних дыхательных путей)				
14	Государственное бюджетное учреждение здравоохранения Нижегородской области "Ардатовская центральная	520100284 0	1.1. Больница (в том числе детская).	Административное здание	Ардатовский район, р.п.Ардатов, ул.Спортивная, д.1	р.п.Ардатов	10058	Вспомогательные лечебно-диагностические отделения поликлиники	Эндоскопические	амбулаторно	Шкаф для хранения обработанных эндоскопов	1	1	1379н, 974н	11.2024

	районная больница "													
15	Государственное бюджетное учреждение здравоохранения Нижегородской области "Ардатовская центральная районная больница "	520100284 0	1.1. Больница (в том числе детская).	Административное здание	Ардатовский район, р.п.Ардатов, ул.Спортивная, д.1	р.п.Ардатов	10058	Вспомогательные лечебно-диагностические отделения поликлиники	Ультразвуковой диагностики	амбулаторно	Система ультразвуковой визуализации универсальная с питанием от сети	1	1	1379н, 543н	11.2024
16	Государственное бюджетное учреждение здравоохранения Нижегородской области	520100284 0	1.1. Больница (в том числе детская).	Административное здание	Ардатовский район, р.п.Ардатов, ул.Спортивная, д.1	р.п.Ардатов	10058	Вспомогательные лечебно-диагностические отделения поликлиники	Эндоскопические	амбулаторно	Эндоскоп (для верхних отделов желудочно-кишечного тракта, для нижних	1	1	1379н, 974н	11.2024

	"Ардатовская центральная районная больница"										отделов желудочно-кишечного тракта, панкреато-дуоденальной зоны и/или для нижних дыхательных путей)				
17	Государственное бюджетное учреждение здравоохранения Нижегородской области "Ардатовская центральная районная	520100028 40	1.1. Больница (в том числе детская).	Административное здание	Ардатовский район, р.п.Ардатов, ул.Спортивная, д.1	р.п.Ардатов	10058	Вспомогательные лечебно-диагностические отделения поликлиники	Эндоскопические	амбулаторно	Эндоскоп (для верхних отделов желудочно-кишечного тракта, для нижних отделов желудочно-кишечного	1	1	1379н, 974н	11.2022

	больница "										тракта, панкреато-дуоденальной зоны и/или для нижних дыхательных путей)				
18	Государственное бюджетное учреждение здравоохранения Нижегородской области "Ардатовская центральная районная больница "	520100284 0	1.1. Больница (в том числе детская).	Административное здание	Ардатовский район, р.п.Ардатов, ул.Спортивная, д.1	р.п.Ардатов	10058	Вспомогательные лечебно-диагностические отделения поликлиники	Кабинет функциональной диагностики	амбулаторно	Аппарат суточного мониторирования артериального давления	4	4	1379н, 997н	11.2022
19	Государственное бюджетн	520100284 0	1.1. Больница (в	Административное здание	Ардатовский район, р.п.Ардатов,	р.п.Ардатов	10058	Реанимационное отделение	Палата реанимации и	стационарно	Монитор пациента на 5	4	6	1379н, 919н	11.2023

	ое учреждение здравоохранения Нижегородской области "Ардатовская центральная районная больница"		том числе детская).		ул.Спортивная, д.1				интенсивной терапии		параметров (оксиметрия, неинвазивное артериальное давление, электрокардиограмма, частота дыхания, температура)				
20	Государственное бюджетное учреждение здравоохранения Нижегородской области "Ардатовская центральная	520100284 0	1.1. Больница (в том числе детская).	Административное здание	Ардатовский район, р.п.Ардатов, ул.Спортивная, д.1	р.п.Ардатов	10058	Реанимационное отделение	Палата реанимации и интенсивной терапии	стационарно	Эндоскоп (для верхних отделов желудочно-кишечного тракта, для нижних отделов желудочно-кишечно	1	1	1379н, 974н	11.2022

	районная больница"										го тракта, панкреато-дуоденальной зоны и/или для нижних дыхательных путей)			
21	Государственное бюджетное учреждение здравоохранения Нижегородской области "Ардатовская центральная районная больница"	520100284 0	1.1. Больница (в том числе детская).	Административное здание	Ардатовский район, р.п.Ардатов, ул.Спортивная, д.1	р.п.Ардатов	10058	Реанимационное отделение	Палата реанимации и интенсивной терапии	стационарно	Эндоскопическая система (видео-, фибро- или регидная), включающая: осветитель, инсуффлятор, электроотсасыватель, тележка (стойка); течеиска	1	1	1379н, 974н	11.2022

											тель				
22	Государственное бюджетное учреждение здравоохранения Нижегородской области "Ардатовская центральная районная больница"	520100028 40	1.1. Больница (в том числе детская).	Административное здание	Ардатовский район, р.п.Ардатов, ул.Спортивная, д.1	р.п.Ардатов	10058	Реанимационное отделение	Палата реанимации и интенсивной терапии	стационарно	Видеопроцессор	1	1	1379н, 974н	11.2022
23	Государственное бюджетное учреждение здравоохранения Нижегородской области "Ардатовская	520100028 40	1.1. Больница (в том числе детская).	Административное здание	Ардатовский район, р.п.Ардатов, ул.Спортивная, д.1	р.п.Ардатов	10058	Реанимационное отделение	Палата реанимации и интенсивной терапии	стационарно	Монитор	1	1	1379н, 974н	11.2022

	центральная районная больница"													
24	Государственное бюджетное учреждение здравоохранения Нижегородской области "Арзамасская городская больница №1"	524301620 2	1.1. Больница (в том числе детская).	поликлиника	г.о.г.Арзамас, ул. 50 лет ВЛКСМ, д.21	г.Арзамас	17513	Амбулаторно-поликлиническое отделение	Гинекологические	амбулаторно	Кресло гинекологическое с осветительной лампой	2	2	1379н, 1130н	02.2025
25	Государственное бюджетное учреждение здравоохранения Нижегородской	524301620 2	1.1. Больница (в том числе детская).	поликлиника	г.о.г.Арзамас, ул. 50 лет ВЛКСМ, д.21	г.Арзамас	17513	поликлиника	кабинет функциональной диагностики	амбулаторно	Электрокардиограф 12-канальный	1	1	1379н, 997н	12.2021

	области "Арзамасская городская больница №1"													
26	Государственное бюджетное учреждение здравоохранения Нижегородской области "Балахнинская центральная районная больница"	524401204 9	1.1. Больница (в том числе детская).	Центральная районная больница	Балахнинский р-он, г.Балахна, ул.Олимпийская, 1	г.Балахна	48520	ГБУЗ НО" Балахнинская ЦРБ"	Ренгеновское отделение	амбулаторно	Аппарат рентгеновский стационарный для рентгенографии цифровой	2	1	1379н, 560н	11.2023
27	Государственное бюджетное учреждение здравоох	524401204 9	1.1. Больница (в том числе детская).	Поликлиника ГБУЗ НО "БЦРБ"	Балахнинский р-он, г.Балахна, ул.Олимпийская, 1	г.Балахна	48520	ГБУЗ НО" Балахнинская ЦРБ"	Ультразвуковой диагностики	амбулаторно	Система ультразвуковой визуализации универсальная с	1	1	1379н, 557н	11.2022

	ранения Нижегородской области "Балахнинская центральная районная больница"										питанием от сети				
28	Государственное бюджетное учреждение здравоохранения Нижегородской области "Балахнинская центральная районная больница"	524401204 9	1.1. Больница (в том числе детская).	поликлиника	Балахнинский р-он, г.Балахна, улЭнгельса,7	г.Балахна	48520	ГБУЗ НО" Балахнинская ЦРБ"	Рентгеновское отделение	амбулаторно	Аппарат рентгеновский стационарный для рентгенографии цифровой	1	1	1379н, 560н	12.2024
29	Государственное бюджетн	524401204 9	1.1. Больница (в	Центральная районная	Балахнинский р-он, г.Балахна, ул.Олимпийская,	г.Балахна	48520	ГБУЗ НО" Балахнинская ЦРБ"	Эндоскопическое отделени	амбулаторно	Эндоскоп (для верхних	1	1	1379н, 974н	11.2022

	ое учреждение здравоохранения Нижегородской области "Балахнинская центральная районная больница"		том числе детская).	больница	1				е		отделов желудочно-кишечного тракта, для нижних отделов желудочно-кишечного тракта, панкреато-дуоденальной зоны и/или для нижних дыхательных путей)				
30	Государственное бюджетное учреждение здравоохранения	524401204 9	1.1. Больница (в том числе детская).	Центральная районная больница	Балахнинский р-он, г.Балахна, ул.Олимпийская, 1	г.Балахна	48520	ГБУЗ НО" Балахнинская ЦРБ"	Эндоскопическое отделение	амбулаторно	Эндоскоп (для верхних отделов желудочно-кишечного	1	1	1379н, 974н	11.2022

	Нижегородской области "Балахнинская центральная районная больница"										тракта, для нижних отделов желудочно-кишечного тракта, панкреато-дуоденальной зоны и/или для нижних дыхательных путей)				
31	Государственное бюджетное учреждение здравоохранения Нижегородской области "Балахнинская	524401204 9	1.1. Больница (в том числе детская).	Центральная районная больница	Балахнинский р-он, г.Балахна, ул.Олимпийская, 1	г.Балахна	48520	ГБУЗ НО" Балахнинская ЦРБ"	Эндоскопическое отделение	амбулаторно	Эндоскоп (для верхних отделов желудочно-кишечного тракта, для нижних отделов желудоч	1	1	1379н, 974н	11.2022

	центральная районная больница"										но-кишечного тракта, панкреато-дуоденальной зоны и/или для нижних дыхательных путей)				
32	Государственное бюджетное учреждение здравоохранения Нижегородской области "Балахнинская центральная районная больница"	524401204 9	1.1. Больница (в том числе детская).	Центральная районная больница	Балахнинский р-он, г.Балахна, ул.Олимпийская, 1	г.Балахна	48520	ГБУЗ НО" Балахнинская ЦРБ"	Эндоскопическое отделение	амбулаторно	Эндоскоп (для верхних отделов желудочно-кишечного тракта, для нижних отделов желудочно-кишечного тракта, панкреат	2	2	1379н, 974н	11.2022

											о-дуоденальной зоны и/или для нижних дыхательных путей)				
33	Государственное бюджетное учреждение здравоохранения Нижегородской области "Балахнинская центральная районная больница"	524401204 9	1.1. Больница (в том числе детская).	Центральная районная больница	Балахнинский р-он, г.Балахна, ул.Олимпийская, 1	г.Балахна	48520	ГБУЗ НО" Балахнинская ЦРБ"	Кабинет (отделение) рентгенологический	амбулаторно	Аппарат рентгеновский стационарный для рентгенографии цифровой	1	1	1379н, 560н	12.2021
34	Государственное бюджетное учрежден	524401204 9	1.1. Больница (в том числе	Поликлиника ГБУЗ НО "БЦРБ"	Балахнинский р-он, г.Балахна, ул.Олимпийская, 1	г.Балахна	48520	ГБУЗ НО" Балахнинская ЦРБ"	Ультразвуковой диагностики	амбулаторно	Система ультразвуковой визуализации	3	1	1379н, 997н	11.2021

	ие здравоохранения Нижегородской области "Балахнинская центральная районная больница"		детская).								универсальная с питанием от сети				
35	Государственное бюджетное учреждение здравоохранения Нижегородской области "Балахнинская центральная районная больница"	524401204 9	1.1. Больница (в том числе детская).	Центральная районная больница	Балахнинский р-он, г.Балахна, ул.Олимпийская, 1	г.Балахна	48520	ГБУЗ НО" Балахнинская ЦРБ"	Эндоскопическое отделение	амбулаторно	Монитор	1	1	1379н, 974н	11.2022
3	Государс	5244	1.1.	Центральн	Балахнинский р-	г.Балахн	4852	ГБУЗ НО"	Эндоскоп	амбулатор	Эндоско	1	1	1379	11.20

6	твенное бюджетное учреждение здравоохранения Нижегородской области "Балахнинская центральная районная больница"	012049	Больница (в том числе детская).	ая районная больница	он, г.Балахна, ул.Олимпийская, 1	а	0	Балахнинская ЦРБ"	ическое отделение	но	пическая система (видео-, фибро- или регидная), включающая: осветитель, инсуффлятор, электроотсасыватель, тележка (стойка); течеискатель			н, 974н	22
37	Государственное бюджетное учреждение здравоохранения Нижегородской области "Балахни	524401204 9	1.1. Больница (в том числе детская).	Центральная районная больница	Балахнинский р-он, г.Балахна, ул.Олимпийская, 1	г.Балахна	48520	ГБУЗ НО" Балахнинская ЦРБ"	Эндоскопическое отделение	амбулаторно	Видеопроцессор	1	1	1379н, 974н	11.2022

	нская центральная районная больница"														
38	Государственное бюджетное учреждение здравоохранения Нижегородской области "Балахнинская центральная районная больница"	524401204 9	1.1. Больница (в том числе детская).	Центральная районная больница	Балахнинский р-он, г.Балахна, ул.Олимпийская, 1	г.Балахна	48520	ГБУЗ НО" Балахнинская ЦРБ"	Эндоскопическое отделение	амбулаторно	Монитор	1	1	1379н, 974н	11.2022
39	Государственное бюджетное учреждение здравоохранения	524500096 0	1.1. Больница (в том числе детская).	Здание поликлиники с пристроем	г Богородск, ул. Данилова 22	г Богородск	33756	поликлиника 1	Ультразвуковой диагностики	амбулаторно	Система ультразвуковой визуализации универсальная с питанием	1	1	1379н, 557н	11.2024

	Нижегородской области "Богородская центральная районная больница"									от сети				
40	Государственное бюджетное учреждение здравоохранения Нижегородской области "Богородская центральная районная больница"	524500096 0	1.1. Больница (в том числе детская).	Здание гинекологического отделения и пристрой роддома	г.Богородск, ул Котельникова.17	г Богородск	33756	Женская консультация кабинет ультразвуковой диагностики	Акушерско-гинекологические	амбулаторно	Система ультразвуковой визуализации универсальная с питанием от сети	2	1	1379н, 557н	11.2024
41	Государственное бюджетное	523600345 0	1.1. Больница (в том	Здание Чкаловской ЦРБ	г.Чкаловск ул.Суворова д.30	г.о.г.Чкаловск	19517	Поликлиника	Эндоскопические	амбулаторно	Видеопроцессор	2	1	1379н, 974н	11.2024

	учреждение здравоохранения Нижегородской области "Чкаловская центральная районная больница"		числе детская).											
42	Государственное бюджетное учреждение здравоохранения Нижегородской области "Богородская центральная районная больница"	524500096 0	1.1. Больница (в том числе детская).	Здание поликлиники с пристроем	г Богородск, ул. Данилова 22	г Богородск	33756	поликлиника 1	Отделение лучевой диагностики и рентгенохирургии	амбулаторно	Аппарат рентгеновский маммографический цифровой или аналоговый	1	1	1379н, 560н	11.2021

43	Государственное бюджетное учреждение здравоохранения Нижегородской области "Богородская центральная районная больница"	524500096 0	1.1. Больница (в том числе детская).	Помещение поликлиники 2	г. Богородск, ул 2 ой Микрорайон д.9	г Богородск	33756	поликлиника № 2	Эндоскопические	амбулаторно	Эндоскоп (для верхних отделов желудочно-кишечного тракта, для нижних отделов желудочно-кишечного тракта, панкреато-дуоденальной зоны и/или для нижних дыхательных путей)	1	1	1379н, 974н	11.2021
44	Государственное бюджетное учрежден	524500096 0	1.1. Больница (в том числе	Помещение поликлиники 2	г. Богородск, ул 2 ой Микрорайон д.9	г Богородск	33756	поликлиника № 2	Эндоскопические	амбулаторно	Эндоскоп (для верхних отделов желудоч	1	1	1379н, 974н	11.2021

	ие здравоохранения Нижегородской области "Богородская центральная районная больница"		детская).								но-кишечного тракта, для нижних отделов желудочно-кишечного тракта, панкреато-дуоденальной зоны и/или для нижних дыхательных путей)				
45	Государственное бюджетное учреждение здравоохранения Нижегородской	524500096 0	1.1. Больница (в том числе детская).	Помещение поликлиники 2	г. Богородск, ул 2ой Микрорайон д.9	г Богородск	33756	поликлиника № 2	Эндоскопические	амбулаторно	Видеопроцессор	1	1	1379н, 974н	11.2021

	области "Богородская центральная районная больница"														
46	Государственное бюджетное учреждение здравоохранения Нижегородской области "Богородская центральная районная больница"	524500960	1.1. Больница (в том числе детская).	Помещение поликлиники 2	г. Богородск, ул 2 ой Микрорайон д.9	г Богородск	33756	поликлиника № 2	Эндоскопические	амбулаторно	Эндоскопическая система (видео-, фибро- или регидная), включающая: осветитель, инсуффлятор, электроотсасыватель, тележка (стойка); течеискатель	1	1	1379н, 974н	11.2021
47	Государственное бюджетн	524500960	1.1. Больница (в	Помещение поликлини	г. Богородск, ул 2 ой Микрорайон д.9	г Богородск	33756	поликлиника № 2	Эндоскопические	амбулаторно	Монитор	1	1	1379н, 974н	11.2021

	ое учреждение здравоохранения Нижегородской области "Богородская центральная районная больница"		том числе детская).	ки 2										
48	Государственное бюджетное учреждение здравоохранения Нижегородской области "Богородская центральная районная больница	524500960	1.1. Больница (в том числе детская).	Здание поликлиники с пристроем	г Богородск, ул. Данилова 22	г Богородск	33756	поликлиника 1	Отделение лучевой диагностики и рентгенохирургии	амбулаторно	Аппарат рентгеновский для флюорографии легких цифровой или аналоговый	2	1	1379н, 560н	11.2024

	"														
49	Государственное бюджетное учреждение здравоохранения Нижегородской области "Большеболдинская центральная районная больница "	520300065 4	1.1. Больница (в том числе детская).	Поликлиника	Нижегородская область , Большеболдинский район , с.Большое Болдино ,ул.Красная, д.34	с.Большое Болдино	10732	кабинет офтальмолога	Офтальмолога кабинет врача	амбулаторно	Автоматический рефрактометр	1	1	1379н, 902н	11.2022
50	Государственное бюджетное учреждение здравоохранения Нижегородской области "Больше	520300065 4	1.1. Больница (в том числе детская).	Стационар	Нижегородская область , Большеболдинский район , с.Большое Болдино ,ул.Красная, д.34	с.Большое Болдино	10732	кабинет УЗИ	Ультразвуковой диагностики (УЗИ) кабинет	амбулаторно	Система ультразвуковой визуализации универсальная с питанием от сети	2	1	1379н, 557н	11.2022

	болдинская центральная районная больница"													
51	Государственное бюджетное учреждение здравоохранения Нижегородской области "Большеболдинская центральная районная больница"	520300065 4	1.1. Больница (в том числе детская).	Стационар	Нижегородская область , Большеболдинский район , с.Большое Болдино ,ул.Красная, д.34	с.Большое Болдино	10732	кабинет УЗИ	Ультразвуковой диагностики (УЗИ) кабинет	стационарно	Передвижной аппарат для ультразвуковых исследований с набором датчиков	1	1	1379н, 557н	11.2022
52	Государственное бюджетное учреждение	520300065 4	1.1. Больница (в том числе детска	Поликлиника	Нижегородская область , Большеболдинский район , с.Большое Болдино	с.Большое Болдино	10732	рентгенкабинет	Рентгеновский кабинет	амбулаторно	Аппарат рентгеновский стационарный для рентгено	1	1	1379н, 543н	11.2021

	здравоохранения Нижегородской области "Большеболдинская центральная районная больница"		я).		,ул.Красная, д.34						графии цифровой				
53	Государственное бюджетное учреждение здравоохранения Нижегородской области "Большеболдинская центральная районная больница"	520300054	1.1. Больница (в том числе детская).	Поликлиника	Нижегородская область , Большеболдинский район , с.Большое Болдино ,ул.Красная, д.34	с.Большое Болдино	10732	рентгенкабинет	Рентгеновский кабинет	амбулаторно	Аппарат рентгеновский для флюорографии легких цифровой или аналоговый	1	1	1379н, 543н	11.2021

54	Государственное бюджетное учреждение здравоохранения Нижегородской области "Большеболдинская центральная районная больница"	520300065 4	1.1. Больница (в том числе детская).	Стационар	Нижегородская область , Большеболдинский район , с.Большое Болдино ,ул. Красная, д.34	с.Большое Болдино	10732	Эндоскопический кабинет	Эндоскопическое отделение	амбулаторно	Эндоскоп (для верхних отделов желудочно-кишечного тракта, для нижних отделов желудочно-кишечного тракта, панкреато-дуоденальной зоны и/или для нижних дыхательных путей)	1	1	1379н, 974н	11.2024
55	Государственное бюджетное учрежден	520300065 4	1.1. Больница (в том числе	Стационар	Нижегородская область , Большеболдинский район , с.Большое	с.Большое Болдино	10732	Эндоскопический кабинет	Эндоскопическое отделение	амбулаторно	Эндоскоп (для верхних отделов желудоч	1	1	1379н, 974н	11.2021

	ие здравоохранения Нижегородской области "Большеболдинская центральная районная больница "		детская).		Болдино ,ул. Красная, д.34						но-кишечного тракта, для нижних отделов желудочно-кишечного тракта, панкреато-дуоденальной зоны и/или для нижних дыхательных путей)				
56	Государственное бюджетное учреждение здравоохранения Нижегородской	520300065 4	1.1. Больница (в том числе детская).	Стационар	Нижегородская область , Большеболдинский район , с.Большое Болдино ,ул. Красная, д.34	с.Большое Болдино	10732	Эндоскопический кабинет	Эндоскопические	амбулаторно	Видеопроцессор	1	1	1379н, 974н	11.2021

	области "Большеболдинская центральная районная больница"														
57	Государственное бюджетное учреждение здравоохранения Нижегородской области "Большеболдинская центральная районная больница"	520300054	1.1. Больница (в том числе детская).	Стационар	Нижегородская область , Большеболдинский район , с.Большое Болдино ,ул. Красная, д.34	с.Большое Болдино	10732	Эндоскопический кабинет	Эндоскопическое отделение	амбулаторно	Эндоскопическая система (видео-, фибро- или регидная), включающая: осветитель, инсуффлятор, электроотсасыватель, тележка (стойка); течеискатель	1	1	1379н, 974н	11.2021
58	Государственное	520300006	1.1. Больни	Стационар	Нижегородская область ,	с.Большое	10732	Эндоскопический	Эндоскопическое	амбулаторно	Монитор	1	1	1379н,	11.2021

	бюджетное учреждение здравоохранения Нижегородской области "Большеболдинская центральная районная больница"	54	ца (в том числе детская).		Большеболдинский район , с.Большое Болдино ,ул. Красная, д.34	Болдино		кабинет	отделение					974н	
59	Государственное бюджетное учреждение здравоохранения Нижегородской области "Большеболдинская централь	520300054	1.1. Больница (в том числе детская).	Стационар	Нижегородская область , Большеболдинский район , с.Большое Болдино ,ул.Красная, д.34	с.Большое Болдино	10732	Эндоскопический кабинет	Эндоскопическое отделение	амбулаторно	Ручная или автоматическая установка для дезинфекции эндоскопов	1	1	1379н, 380	11.2021

	ная районная больница "													
60	Государственное бюджетное учреждение здравоохранения Нижегородской области "Большемурашкинская центральная районная больница "	520400030404	1.1. Больница (в том числе детская).	Здание ГБУЗ НО "Большемурашкинская ЦРБ"	Большемурашкинский район, р.п. Большое Мурашкино, 5-й микрорайон	рп. Большое Мурашкино	4984	Гинекологическое отделение	Гинекологические	стационарно	Кольпоскоп	1	1	1379н, 1130н	11.2021
61	Государственное бюджетное учреждение здравоохранения Нижегор	520400030404	1.1. Больница (в том числе детская).	Здание ГБУЗ НО "Большемурашкинская ЦРБ"	Большемурашкинский район, р.п. Большое Мурашкино, 5-й микрорайон	рп. Большое Мурашкино	4984	Поликлиника	Акушера-гинеколога кабинет врача	амбулаторно	Гистероскоп диагностический	1	1	1379н, 1130н	11.2022

	одской области "Большемурашкинская центральная районная больница"														
62	Государственное бюджетное учреждение здравоохранения Нижегородской области "Большемурашкинская центральная районная больница"	520400003 04	1.1. Больница (в том числе детская).	Здание ГБУЗ НО "Большемурашкинская ЦРБ"	Большемурашкинский район, р.п. Большое Мурашкино, 5-й микрорайон	рп. Большое Мурашкино	4984	Гинекологическое отделение	Гинекологическое отделение	стационарно	Система ультразвуковой визуализации универсальная с питанием от сети	1	1	1379н, 1130н	11.2022
63	Государственное бюджетн	520400003 04	1.1. Больница (в	Здание ГБУЗ НО "Большему	Большемурашкинский район, р.п. Большое	рп. Большое Мурашк	4984	Поликлиника	Ультразвуковой диагност	амбулаторно	Передвижной аппарат	1	1	1379н, 557н	11.2022

	ое учреждение здравоохранения Нижегородской области "Большемурашкинская центральная районная больница"		том числе детская).	рашкинская ЦРБ"	Мурашкино, 5-й микрорайон	ино			ики		для ультразвуковых исследований с набором датчиков				
64	Государственное бюджетное учреждение здравоохранения Нижегородской области "Борская центральная районная больница	524600679 5	1.1. Больница (в том числе детская).	Здание (Нежилое здание, поликлиника)	г. Бор, ул. Октябрьская, д. 19	г.Бор	118156	поликлиника № 1	Ультразвуковой диагностики (УЗИ) кабинет	амбулаторно	Система ультразвуковой визуализации универсальная с питанием от сети	1	1	1379н, 557н	12.2022

	"														
65	Государственное бюджетное учреждение здравоохранения Нижегородской области "Борская центральная районная больница "	524600679 5	1.1. Больница (в том числе детская).	Здание (Нежилое здание,Нежилое отдельно стоящее здание главного корпуса Городской больницы № 1 с пристроями)	г. Бор, ул. Энгельса, д. 2	г.Бор	118156	поликлиника № 2	Ультразвуковой диагностики (УЗИ) кабинет	амбулаторно	Система ультразвуковой визуализации универсальная с питанием от сети	1	1	1379н, 543н	12.2022
66	Государственное бюджетное учреждение здравоохранения Нижегородской области "Бутурлинская централь	520500151 9	1.1. Больница (в том числе детская).	Нежилое строение	Нижегородская область, рп.Бутурлино, ул.Ленина, д.40	рп.Бутурлино	6347	поликлинические отделения	Эндоскопии (бронхоскопии) кабинет	амбулаторно	Эндоскопическая система (видео-, фибро- или регидная), включающая: осветитель, инсуффлятор,	1	1	1379н, 974н	11.2024

	ная районная больница "									электроотсасыватель, тележка (стойка); течеискатель				
67	Государственное бюджетное учреждение здравоохранения Нижегородской области "Бутурлинская центральная районная больница "	5205001519	1.1. Больница (в том числе детская).	Нежилое строение	Нижегородская область, рп.Бутурлино, ул.Ленина, д.40	рп.Бутурлино	6347	поликлинические отделения	Эндоскопии (бронхоскопии) кабинет	амбулаторно	Видеопроцессор	1	1	1379н, 974н	11.2024
68	Государственное бюджетное учреждение здравоох	5205001519	1.1. Больница (в том числе детская).	Нежилое строение	Нижегородская область, рп.Бутурлино, ул.Ленина, д.40	рп.Бутурлино	6347	поликлинические отделения	Эндоскопии (бронхоскопии) кабинет	амбулаторно	Монитор	1	1	1379н, 974н	11.2024

	ранения Нижегородской области "Бутурлинская центральная районная больница"														
69	Государственное бюджетное учреждение здравоохранения Нижегородской области "Бутурлинская центральная районная больница"	5205001519	1.1. Больница (в том числе детская).	Нежилое строение	Нижегородская область, рп.Бутурлино, ул.Ленина, д.40	рп.Бутурлино	6347	Стационар ЦРБ	Акушера-гинеколога кабинет врача	стационарно	Кардиомонитор фетальный дистанционный для контроля в родах	1	1	1379н, 1130н	11.2025
70	Государственное бюджетн	5205001519	1.1. Больница (в	Нежилое строение	Нижегородская область, рп.Бутурлино,	рп.Бутурлино	6347	поликлинические отделения	Эндоскопии (бронхос	амбулаторно	Эндоскоп (для верхних	1	1	1379н, 974н	11.2024

	ое учреждение здравоохранения Нижегородской области "Бутурлинская центральная районная больница"		том числе детская).		ул.Ленина, д.40				копии) кабинет		отделов желудочно-кишечного тракта, для нижних отделов желудочно-кишечного тракта, панкреато-дуоденальной зоны и/или для нижних дыхательных путей)				
71	Государственное бюджетное учреждение здравоохранения	520500151 9	1.1. Больница (в том числе детская).	Нежилое строение	Нижегородская область, рп.Бутурлино, ул.Ленина, д.40	рп.Бутурлино	6347	поликлинические отделения	Лучевой диагностики	амбулаторно	Аппарат рентгеновский для флюорографии легких цифрово	1	1	1379н, 560н	11.2024

	Нижегородской области "Бутурлинская центральная районная больница"									й или аналоговый				
72	Государственное бюджетное учреждение здравоохранения Нижегородской области "Бутурлинская центральная районная больница"	520500151 9	1.1. Больница (в том числе детская).	Нежилое строение	Нижегородская область, рп.Бутурлино, ул.Ленина, д.40	рп.Бутурлино	6347	поликлинические отделения	Лучевой диагностики	амбулаторно	Аппарат рентгеновский стационарный для рентгенографии цифровой	1	1	1379н, 560н	11.2022
73	Государственное бюджетное	520500151 9	1.1. Больница (в том	Нежилое строение	Нижегородская область, рп.Бутурлино, ул.Ленина, д.40	рп.Бутурлино	6347	поликлинические отделения	Ультразвуковой диагностики	амбулаторно	Система ультразвуковой визуализ	1	1	1379н, 557н	11.2022

	учреждение здравоохранения Нижегородской области "Бутурлинская центральная районная больница"		числе детская).							ации универсальная с питанием от сети				
74	Государственное бюджетное учреждение здравоохранения Нижегородской области "Бутурлинская центральная районная больница"	520500151 9	1.1. Больница (в том числе детская).	Нежилое строение	Нижегородская область, рп.Бутурлино, ул.Ленина, д.40	рп.Бутурлино	6347	поликлинические отделения	Ультразвуковой диагностики	амбулаторно	Передвижной аппарат для ультразвуковых исследований с набором датчиков	1	1	1379н, 557н	11.2022

75	Государственное бюджетное учреждение здравоохранения Нижегородской области "Бутурлинская центральная районная больница"	5205001519	1.1. Больница (в том числе детская).	Нежилое строение	Нижегородская область, рп.Бутурлино, ул.Ленина, д.40	рп.Бутурлино	6347	поликлинические отделения	Функциональной диагностики и кардиографии	амбулаторно	Аппарат суточного мониторирования артериального давления	1	1	1379н, 997н	11.2021
76	Государственное бюджетное учреждение здравоохранения Нижегородской области "Городская больница	5256034463	1.1. Больница (в том числе детская).	ГБУЗ НО «Городская больница №37» Автозаводского района г. Н.Новгорода", 603004, г. Н. Новгород, пр. Ленина д.100	г. Н.Новгород", 603004, г. Н. Новгород, пр. Ленина д.100	г.Нижний Новгород	1271767	Поликлиника	Рентгенологическое	амбулаторно	Аппарат рентгеновский стационарный для рентгенографии цифровой	1	1	1379н, 543н	11.2022

	№37 Автозаводского района г. Нижнего Новгорода"													
77	Государственное бюджетное учреждение здравоохранения Нижегородской области "Вадская центральная районная больница"	520600074 0	1.1. Больница (в том числе детска).	Поликлиника	Нижегородская область, с. Вад, ул.Больничная, 12	с. Вад	13733	Поликлиника	Узи-диагностика	Амбулаторно	Система ультразвуковой визуализации универсальная с питанием от сети	1	1	1379н, 557н	11.2024
78	Государственное бюджетное учреждение здравоохранения	520600074 0	1.1. Больница (в том числе детска).	Поликлиника	Нижегородская область, с. Вад, ул.Больничная, 12	с. Вад	13733	Поликлиника	Кардиологический	Амбулаторно	Аппарат холтеровского мониторирования сердечного ритма	1	1	1379н, 997н	11.2024

	Нижегородской области "Вадская центральная районная больница"													
79	Государственное бюджетное учреждение здравоохранения Нижегородской области "Вадская центральная районная больница"	520600074 0	1.1. Больница (в том числе детска).	Детский корпус	Нижегородская область, с. Вад, ул.Больничная, 13	с. Вад	13733	Поликлиника	Кардиологический	Амбулаторно	Аппарат суточного мониторирования артериального давления	1	1	1379н, 997н	11.2024
80	Государственное бюджетное учреждение	520600074 0	1.1. Больница (в том числе детска	Поликлиника	Нижегородская область, Вадский р-он, с.Вад, ул.Больничная д.12	с.Вад	13922	Поликлиника ЦРБ	Эндоскопические	амбулаторно	Эндоскоп (для верхних отделов желудочно-	1	1	1379н, 974н	11.2021

	здравоохранения Нижегородской области "Вадская центральная районная больница"		я).								кишечного тракта, для нижних отделов желудочно-кишечного тракта, панкреато-дуоденальной зоны и/или для нижних дыхательных путей)				
81	Государственное бюджетное учреждение здравоохранения Нижегородской области	520600074 0	1.1. Больница (в том числе детская).	Поликлиника	Нижегородская область, Вадский р-он, с.Вад, ул.Больничная д.12	с.Вад	13922	Поликлиника	Эндоскопические	амбулаторно	Видеопроцессор	1	1	1379н, 974н	11.2021

	"Вадская центральная районная больница"													
82	Государственное бюджетное учреждение здравоохранения Нижегородской области "Вадская центральная районная больница"	520600074 0	1.1. Больница (в том числе детская).	Поликлиника	Нижегородская область, Вадский р-он, с.Вад, ул.Больничная д.12	с.Вад	13922	Поликлиника ЦРБ	Эндоскопические	амбулаторно	Эндоскопическая система (видео-, фибро- или регидная), включающая: осветитель, инсуффлятор, электроотсасыватель, тележка (стойка); течеискатель	1	1	1379н, 974н	11.2021
83	Государственное бюджетное учрежден	520600074 0	1.1. Больница (в том числе	Поликлиника	Нижегородская область, Вадский р-он, с.Вад, ул.Больничная д.12	с.Вад	13922	Поликлиника ЦРБ	Эндоскопические	амбулаторно	Монитор	1	1	1379н, 974н	11.2021

	ие здравоохранения Нижегородской области "Вадская центральная районная больница"		детская).												
84	Государственное бюджетное учреждение здравоохранения Нижегородской области "Вадская центральная районная больница"	520600074 0	1.1. Больница (в том числе детская).	Поликлиника	Нижегородская область, Вадский р-он, с.Вад, ул.Больничная д.12	с.Вад	13922	Поликлиника ЦРБ	Эндоскопические	амбулаторно	Эндоскоп (для верхних отделов желудочно-кишечного тракта, для нижних отделов желудочно-кишечного тракта, панкреато-дуоденал	3	3	1379н, 974н	11.2022

											ьной зоны и/или для нижних дыхательных путей)				
85	Государственное бюджетное учреждение здравоохранения Нижегородской области "Вадская центральная районная больница"	520600074 0	1.1. Больница (в том числе детская).	Поликлиника	Нижегородская область, Вадский р-он, с.Вад, ул.Больничная д.13	с.Вад	13922	Поликлиника ЦРБ	Эндоскопические	амбулаторно	Эндоскоп (для верхних отделов желудочно-кишечного тракта, для нижних отделов желудочно-кишечного тракта, панкреато-дуоденальной зоны и/или для нижних дыхатель	1	1	1379н, 974н	11.2022

											ных путей)			
86	Государственное бюджетное учреждение здравоохранения Нижегородской области "Вадская центральная районная больница"	5206000740	1.1. Больница (в том числе детская).	Поликлиника	Нижегородская область, Вадский р-он, с.Вад, ул.Больничная д.13	с.Вад	13922	Поликлиника ЦРБ	Эндоскопические	амбулаторно	Эндоскопическая система (видео-, фибро- или регидная), включающая: осветитель, инсуффлятор, электроотсасыватель, тележка (стойка); течеискатель	1	1	1379н, 974н	11.2022
87	Государственное бюджетное учреждение здравоохранения Нижегор	5206000740	1.1. Больница (в том числе детская).	Поликлиника	Нижегородская область, Вадский р-он, с.Вад, ул.Больничная д.13	с.Вад	13922	Поликлиника ЦРБ	Эндоскопические	амбулаторно	Видеопроцессор	1	1	1379н, 974н	11.2022

	одской области "Вадская центральная районная больница"														
88	Государственное бюджетное учреждение здравоохранения Нижегородской области "Вадская центральная районная больница"	520600074 0	1.1. Больница (в том числе детская).	Поликлиника	Нижегородская область, Вадский р-он, с.Вад, ул.Больничная д.13	с.Вад	13922	Поликлиника ЦРБ	Эндоскопические	амбулаторно	Монитор	1	1	1379н, 974н	11.2022
89	Государственное бюджетное учреждение здравоох	520700158 5	1.1. Больница (в том числе детская).	Корпус поликлиника	Варнавинский район, п.Варнавино, ул.Набережная, д.1	п.Варнавино	3187	УЗИ	Ультразвуковой диагностики	амбулаторно	Система ультразвуковой визуализации универсальная с	1	1	1379н, 543н	11.2022

	ранения Нижегородской области "Варнавинская центральная районная больница"										питанием от сети				
90	Государственное бюджетное учреждение здравоохранения Нижегородской области "Варнавинская центральная районная больница"	520700151 85	1.1. Больница (в том числе детская).	Корпус поликлиника	Варнавинский район, п.Варнавино, ул.Набережная, д.1	п.Варнавино	3187	УЗИ	Ультразвуковой диагностики	амбулаторно	Передвижной аппарат для ультразвуковых исследований с набором датчиков	1	1	1379н, 543н	11.2022
91	Государственное бюджетн	520700151 85	1.1. Больница (в	Корпус поликлиника	Варнавинский район, п.Варнавино,	п.Варнавино	3187	Рентгеновский кабинет	Рентгеновский кабинет	амбулаторно	Аппарат рентгеновский	1	1	1379н, 543н	11.2024

	ое учреждение здравоохранения Нижегородской области "Варнавинская центральная районная больница"		том числе детская).		ул.Набережная, д.1					стационарный для рентгенографии цифровой				
92	Государственное бюджетное учреждение здравоохранения Нижегородской области "Варнавинская центральная районная больница	520700158 5	1.1. Больница (в том числе детская).	Поликлиника	Нижегородская область, р.п.Варнавино ул.Набережная,1	р.п.Варнавино	3187	Поликлиника	Кабинет (отделение) рентгенологический	амбулаторно	Аппарат рентгеновский для флюорографии легких цифровой или аналоговый	1	1	1379н, 560н	11.2022

	"														
93	Государственное бюджетное учреждение здравоохранения "Вачская центральная районная больница"	520800227 8	1.1. Больница (в том числе детская).	Стационар	606150,Нижегородская область,рп. Вача, ул Больничная, 16	рп. Вача	5125	анестезиолого-реанимационная группа	анастезиолого-реанимационная группа	стационарно	Аппарат искусственной вентиляции легких	1	1	1379н, 919н	11.2022
94	Государственное бюджетное учреждение здравоохранения "Вачская центральная районная больница"	520800227 8	1.1. Больница (в том числе детская).	Поликлиника	606150,Нижегородская область, рп. Вача, ул.Больничная , 16	р.п. Вача	5125	Поликлиника	Рентгеновский кабинет	амбулаторно	Передвижной рентгеновский аппарат	1	1	1379н, 560н	11.2023
95	Государственное бюджетн	520900271 4	1.1. Больница (в	Стационар	Нижегородская обл.,г.Ветлуга.,ул .Ленина д.50	г.Ветлуга	8336	ренгенкабинет	Эндоскопические	амбулаторно	Эндоскоп (для верхних	1	1	1379н, 974н	11.2021

	ое учреждение здравоохранения Нижегородской области "Ветлужская центральная районная больница имени доктора Гусева П.Ф."		том числе детская).								отделов желудочно-кишечного тракта, для нижних отделов желудочно-кишечного тракта, панкреато-дуоденальной зоны и/или для нижних дыхательных путей)				
96	Государственное бюджетное учреждение здравоохранения	520900271 4	1.1. Больница (в том числе детская).	Стационар	Нижегородская обл.,г.Ветлуга.,ул.Ленина д.50	г.Ветлуга	8336	Анестезиология и реаниматология	Анестезиологии-реанимации отделение	стационарно	Аппарат наркозный (полуоткрытый, полузакрытый и закрыты	1	1	1379н, 919н	11.2023

	Нижегородской области "Ветлужская центральная районная больница имени доктора Гусева П.Ф."										й контуры) с функцией анестезии ксеноном, с дыхательным автоматом, волюметром, монитором концентрации кислорода, углекислоты и герметичности дыхательного контура (не менее одного испарителя для испаряем				

										ых анестетиков)				
97	Государственное бюджетное учреждение здравоохранения Нижегородской области "Чкаловская центральная районная больница"	523600345 0	1.1. Больница (в том числе детская).	Здание Чкаловской ЦРБ	г.о.г.Чкаловск ул.Суворова д.30	г.Чкаловск	19517	Поликлиника	Рентгеновский кабинет	амбулаторно	Аппарат рентгеновский стационарный для рентгенографии цифровой	1	1	1379н, 543н	11.2021
98	Государственное бюджетное учреждение здравоохранения Нижегородской области	521000101 7	1.1. Больница (в том числе детская).	лечебный корпус	Вознесенский район, р.п. Вознесенское, ул.Больничный городок, №1	р.п. Вознесенское	6133	УЗИ	Ультразвуковой диагностики	стационарно	Передвижной аппарат для ультразвуковых исследований с набором датчиков	1	1	1379н, 557н	11.2021

	"Вознесенская центральная районная больница"													
99	Государственное бюджетное учреждение здравоохранения Нижегородской области "Вознесенская центральная районная больница"	521000101 7	1.1. Больница (в том числе детская).	здание поликлиники	Вознесенский район, р.п. Вознесенское, ул.Больничный городок, №1	р.п. Вознесенское	6133	УЗИ	Ультразвуковой диагностики	амбулаторно	Система ультразвуковой визуализации универсальная с питанием от сети	1	1	1379н, 557н	11.2021
100	Государственное бюджетное учреждение здравоох	521000101 7	1.1. Больница (в том числе детская).	здание поликлиники	Вознесенский район р.п. Вознесенское Больничный городок д. 1	р.п. Вознесенское	6133	Эндоскопический кабинет	Эндоскопии (бронхоскопии) кабинет	амбулаторно	Эндоскоп (для верхних отделов желудочно-кишечно	1	1	1379н, 974н	11.2021

	ранения Нижегородской области "Вознесенская центральная районная больница"										го тракта, для нижних отделов желудочно-кишечного тракта, панкреато-дуоденальной зоны и/или для нижних дыхательных путей)				
101	Государственное бюджетное учреждение здравоохранения Нижегородской области "Вознесе	521000101 7	1.1. Больница (в том числе детская).	здание поликлиники	Вознесенский район р.п. Вознесенское Больничный городок д. 1	р.п. Вознесенское	6133	Поликлиника	Эндоскопические	амбулаторно	Видеопроцессор	1	1	1379н, 974н	11.2021

	нская центральная районная больница "													
102	Государственное бюджетное учреждение здравоохранения Нижегородской области "Вознесенская центральная районная больница "	521000101 7	1.1. Больница (в том числе детская).	здание поликлиники	Вознесенский район р.п. Вознесенское Больничный городок д. 1	р.п. Вознесенское	6133	Эндоскопический кабинет	Эндоскопии (бронхоскопии) кабинет	амбулаторно	Эндоскопическая система (видео-, фибро- или регидная), включающая: осветитель, инсуффлятор, электроотсасыватель, тележка (стойка); течеискатель	1	1	1379н, 974н	11.2021
103	Государственное бюджетное учрежден	521000101 7	1.1. Больница (в том числе	здание поликлиники	Вознесенский район р.п. Вознесенское Больничный городок д. 1	р.п. Вознесенское	6133	Эндоскопический кабинет	Эндоскопии кабинет	амбулаторно	Монитор	1	1	1379н, 974н	11.2021

	ие здравоохранения Нижегородской области "Вознесенская центральная районная больница"		детская).												
104	Государственное бюджетное учреждение здравоохранения Нижегородской области "Воротынская центральная районная больница"	521100018 2	1.1. Больница (в том числе детская).	ЛЕЧЕБНЫЙ КОРПУС	Нижегородская область, Воротынский район, р.п. Воротынец, ул.Космонатов д.9	р.п. Воротынец	17666	Кабинет ультразвуковой диагностики	Ультразвуковой диагностики	амбулаторно	Система ультразвуковой визуализации универсальная с питанием от сети	1	1	1379н, 557н	11.2021
1	Государс	5211	1.1.	ПОЛИКЛ	Нижегородская	р.п.	1766	Поликлин	Функцио	амбулатор	Аппарат	1	1	1379	11.20

05	твенное бюджетное учреждение здравоохранения Нижегородской области "Воротынская центральная районная больница"	000182	Больница (в том числе детская).	ИНИКА	область, Воротынский район, р.п. Воротынец, ул.Космонатов д.9	Воротынец	6	ика	нальной диагностики и кардиографии	но	суточного мониторирования артериального давления			н, 997н	21
106	Государственное бюджетное учреждение здравоохранения Нижегородской области "Воротынская центральная	521100018 2	1.1. Больница (в том числе детская).	ПОЛИКЛИНИКА	Нижегородская область, Воротынский район, р.п. Воротынец, ул.Космонатов д.9	р.п. Воротынец	17666	Поликлиника	Функциональной диагностики и кардиографии	амбулаторно	Аппарат холтеровского мониторирования сердечного ритма	1	1	1379н, 997н	11.2022

	районная больница "													
107	Государственное бюджетное учреждение здравоохранения Нижегородской области "Воротынская центральная районная больница "	521100018 2	1.1. Больница (в том числе детская).	Лечебный корпус	Нижегородская область, Воротынский район, р.п. Воротынец, ул.Космонатов д.9	р.п. Воротынец	17666	Рентгеновское отделение	Рентгенологический кабинет	Амбулаторно	Аппарат рентгеновский стационарный для рентгенографии цифровой	1	1	1379н, 919н	11.2024
108	Государственное бюджетное учреждение здравоохранения Нижегородской области	521100018 2	1.1. Больница (в том числе детская).	АКУШЕРСКО-ГИНЕКОЛОГИЧЕСКИЙ КОРПУС	Нижегородская область, Воротынский район, р.п. Воротынец, ул.Космонатов д.9	р.п. Воротынец	17666	Реаниматологии и интенсивной терапии	Палата реанимации и интенсивной терапии	стационарно	Аппарат наркозный (полуоткрытый, полузакрытый и закрытый контуры) с	1	1	1379н, 919н	11.2022

	"Воротынская центральная районная больница"										функцией анестезии ксеноном, с дыхательным автоматом, волюметром, монитором концентрации кислорода, углекислоты и герметичности дыхательного контура (не менее одного испарителя для испаряемых анестетиков)				

109	Государственное бюджетное учреждение здравоохранения Нижегородской области "Воротынская центральная районная больница"	521100018 2	1.1. Больница (в том числе детская).	АКУШЕРСКО-ГИНЕКОЛОГИЧЕСКИЙ КОРПУС	Нижегородская область, Воротынский район, р.п. Воротынец, ул.Космонавтов д.9	р.п. Воротынец	17666	Палата реанимации и интенсивной терапии	Реаниматологии и интенсивной терапии	стационарно	Прикроватные мониторы с центральным пультом и регистрацией электрокардиограммы, артериального давления, частоты сердечных сокращений, частоты дыхания, насыщение гемоглобина кислородом, температуры тела; с автомати	2	2	1379н, 919н	11.2021

											ческим включением сигнала тревоги при выходе контролируемого параметра за установленное время				
110	Государственное бюджетное учреждение здравоохранения Нижегородской области "Воскресенская центральная районная больница"	521200416 5	1.1. Больница (в том числе детская).	Поликлиника	Воскресенский р-н, р.п.Воскресенское, пер. Больничный, дом1	рп Воскресенское	7455	Поликлиника	Акушера-гинеколога кабинет врача	амбулаторно	Кольпоскоп	1	1	1379н, 1130н	11.2022

111	Государственное бюджетное учреждение здравоохранения Нижегородской области "Воскресенская центральная районная больница"	521200416 5	1.1. Больница (в том числе детская).	стационар	Воскресенский р-н, р.п.Воскресенское, пер. Больничный, дом6	рп Воскресенское	7455	Стационар ЦРБ	Рентгено-диагностическое отделение	стационарно	Аппарат рентгеновский стационарный для рентгенографии цифровой	1	1	1379н, 543н	11.2021
112	Государственное бюджетное учреждение здравоохранения Нижегородской области "Воскресенская централь	521200416 5	1.1. Больница (в том числе детская).	стационар	Воскресенский р-н, р.п.Воскресенское, пер. Больничный, дом1	рп Воскресенское	7455	стационар ЦРБ	Хирургические	стационарно	Полифункциональные мониторы	1	1	1379н, 922н	11.2022

	ная районная больница "													
113	Государственное бюджетное учреждение здравоохранения Нижегородской области "Воскресенская центральная районная больница "	521200416 5	1.1. Больница (в том числе детская).	стационар	Воскресенский р-н, р.п.Воскресенское, пер. Больничный, дом1	рп Воскресенское	7455	стационар ЦРБ	Палата реанимации и интенсивной терапии	стационарно	Аппарат искусственной вентиляции легких (CMV, SIMV, CPAP) с мониторированием дыхательного и минутного объема дыхания, давления в контуре аппарата	1	1	1379н, 919н	11.2022
114	Государственное бюджетное учреждение здравоохранения	524700618 8	1.1. Больница (в том числе детская).	Здание центральной районной больницы	Выксунский район, г.Выкса, ул.\Красные зори, 16/2	г.Выкса	81745	Поликлиника	Эндоскопические	амбулаторно	Эндоскопическая система (видео-, фибро- или регидная),	2	1	1379н, 974н	11.2021

	Нижегородской области "Выксунская центральная районная больница"										включающая: осветитель, инсуффлятор, электроотсасыватель, тележка (стойка); течеискатель				
115	Государственное бюджетное учреждение здравоохранения Нижегородской области "Выксунская центральная районная больница"	524700618 8	1.1. Больница (в том числе детская).	Здание центральной районной больницы	Выксунский район, г.Выкса, ул.\Красные зори, 16/2	г.Выкса	81745	Поликлиника	Эндоскопические	амбулаторно	Видеопроцессор	1	1	1379н, 974н	11.2021
1	Государс	5247	1.1.	Здание	Выксунский	г.Выкса	8174	Поликлин	Эндоскоп	амбулатор	Монитор	1	1	1379	11.20

16	твенное бюджетное учреждение здравоохранения Нижегородской области "Выксунская центральная районная больница"	006188	Больница (в том числе детская).	центральной районной больницы	район, г.Выкса, ул.\Красные зори, 16/2		5	ика	ические	но				н, 974н	21
117	Государственное бюджетное учреждение здравоохранения Нижегородской области "Выксунская центральная	524700618 8	1.1. Больница (в том числе детская).	Здание центральной районной больницы	Выксунский район, г.Выкса, ул.\Красные зори, 16/2	г.Выкса	81745	рентгенодиагностическое отделение	Ультразвуковой диагностики	амбулаторно	Система ультразвуковой визуализации универсальная с питанием от сети	2	2	1379н, 543н	11.2021

	районная больница "													
118	Государственное бюджетное учреждение здравоохранения Нижегородской области "Гагинская центральная районная больница "	521300286 9	1.1. Больница (в том числе детская).	Главное здание	Государственное бюджетное учреждение здравоохранения Нижегородской области "Гагинская центральная районная больница", Нижегородская область , Гагинский район, с.Гагино, ул. Южная д. 29	с. Гагино	3741	рентгенкабинет	Рентгеновский кабинет	амбулаторно	Аппарат рентгеновский стационарный для рентгенографии цифровой	1	1	1379н, 543н	11.2021
119	Государственное бюджетное учреждение здравоохранения Нижегородской области	521300286 9	1.1. Больница (в том числе детская).	Главное здание	Государственное бюджетное учреждение здравоохранения Нижегородской области "Гагинская центральная районная больница", Нижегородская	с. Гагино	3741	кабинет УЗИ	Ультразвуковой диагностики (УЗИ) кабинет	амбулаторно	Система ультразвуковой визуализации универсальная с питанием от сети	1	1	1379н, 557н	11.2021

	"Гагинская центральная районная больница"				область , Гагинский район, с.Гагино, ул. Южная д. 29										
120	Государственное бюджетное учреждение здравоохранения Нижегородской области "Гагинская центральная районная больница"	521300286 9	1.1. Больница (в том числе детская).	поликлиника	Государственное бюджетное учреждение здравоохранения Нижегородской области "Гагинская центральная районная больница", Нижегородская область , Гагинский район, с.Гагино, ул. Южная д. 31	с. Гагино	3741	Эндоскопический кабинет	Эндоскопическое отделение	амбулаторно	Эндоскоп (для верхних отделов желудочно-кишечного тракта, для нижних отделов желудочно-кишечного тракта, панкреато-дуоденальной зоны и/или для нижних дыхатель	1	1	1379н, 974н	11.2021

											ных путей)				
121	Государственное бюджетное учреждение здравоохранения Нижегородской области "Гагинская центральная районная больница"	521300286 9	1.1. Больница (в том числе детская).	поликлиника	Государственное бюджетное учреждение здравоохранения Нижегородской области "Гагинская центральная районная больница", Нижегородская область , Гагинский район, с.Гагино, ул. Южная д. 31	с. Гагино	3741	Эндоскопический кабинет	Эндоскопическое отделение	амбулаторно	Эндоскоп (для верхних отделов желудочно-кишечного тракта, для нижних отделов желудочно-кишечного тракта, панкреато-дуоденальной зоны и/или для нижних дыхательных путей)	1	1	1379н, 974н	11.2021
122	Государственное бюджетн	521300286 9	1.1. Больница (в	поликлиника	Государственное бюджетное учреждение	с. Гагино	3741	Поликлиника	Эндоскопические	амбулаторно	Видеопроцессор	1	1	1379н, 974н	11.2021

	ое учреждение здравоохранения Нижегородской области "Гагинская центральная районная больница"		том числе детская).		здравоохранения Нижегородской области "Гагинская центральная районная больница", Нижегородская область , Гагинский район, с.Гагино, ул. Южная д. 31										
1 2 3	Государственное бюджетное учреждение здравоохранения Нижегородской области "Гагинская центральная районная больница	521300286 9	1.1. Больница (в том числе детская).	поликлиника	Государственное бюджетное учреждение здравоохранения Нижегородской области "Гагинская центральная районная больница", Нижегородская область , Гагинский район, с.Гагино, ул. Южная д. 31	с. Гагино	3741	Эндоскопический кабинет	Эндоскопическое отделение	амбулаторно	Эндоскопическая система (видео-, фибро- или регидная), включающая: осветитель, инсуффлятор, электроотсасыватель,	1	1	1379н, 974н	11.2021

	"									тележка (стойка); течеискатель				
124	Государственное бюджетное учреждение здравоохранения Нижегородской области "Гагинская центральная районная больница"	521300286 9	1.1. Больница (в том числе детская).	поликлиника	Государственное бюджетное учреждение здравоохранения Нижегородской области "Гагинская центральная районная больница", Нижегородская область , Гагинский район, с.Гагино, ул. Южная д. 31	с. Гагино	3741	Эндоскопический кабинет	Эндоскопическое отделение	амбулаторно	Монитор	1	1	1379н, 974н	11.2021
125	Государственное бюджетное учреждение здравоохранения Нижегородской	524800814 9	1.1. Больница (в том числе детская).	Нежилое здание (Поликлиника № 2)	г.Заволжье, ул.Железнодорожная д.21	г.Заволжье	29712	поликлиника № 2	Функциональной диагностики и кардиографии	амбулаторно	Аппарат суточного мониторирования артериального давления	1	1	1379н, 997н	11.2022

	области "Городецкая центральная районная больница"														
126	Государственное бюджетное учреждение здравоохранения Нижегородской области "Городецкая центральная районная больница"	524800814 9	1.1. Больница (в том числе детская).	Нежилое здание (Поликлиника № 2)	г.Заволжье, ул.Железнодорожная д.21	г.Заволжье	29712	поликлиника № 2	Функциональной диагностики и кардиографии	амбулаторно	Аппарат суточного мониторирования артериального давления	1	1	1379н, 997н	11.2024
127	Государственное бюджетное учреждение	524800814 9	1.1. Больница (в том числе детска	Здание женской консультации	г.Заволжье, ул.Пирогова, 26	г.Заволжье	29712	Женская консультация Заволжье	Гинекологические	амбулаторно	Кольпоскоп	2	2	1379н, 1130н	11.2021

	здравоохранения Нижегородской области "Городецкая центральная районная больница"		я).												
128	Государственное бюджетное учреждение здравоохранения Нижегородской области "Городецкая центральная районная больница"	524800814 9	1.1. Больница (в том числе детская).	Здание главного корпуса ЦРБ (нежилое) лит.В2-В4	г.Городец пл.Пролетарская д.36	г. Городец	29712	Рентгенологическое отделение Городец	Рентгенологические	стационарно	Передвижной рентгеновский аппарат	3	2	1379н, 560н	11.2022
12	Государственное	52480081	1.1. Больни	Лечебный корпус	г.Заволжье, пр.Дзержинского	г.Заволжье	29712	Приемный покой	Рентгеновский	амбулаторно	Аппарат рентгено	1	1	1379н,	11.2021

9	бюджетное учреждение здравоохранения Нижегородской области "Городецкая центральная районная больница"	49	ца (в том числе детская).		, 26			Заволжье	кабинет		вский стационарный для рентгенографии цифровой			543н	
130	Государственное бюджетное учреждение здравоохранения Нижегородской области "Городецкая центральная районная	524800814 9	1.1. Больница (в том числе детская).	Здание взрослой поликлиники ЦРБ	г.Городец пл.Пролетарская д.36	г. Городец	29712	Взрослая поликлиника Городец	Ультразвуковой диагностики	амбулаторно	Система ультразвуковой визуализации универсальная с питанием от сети	1	1	1379н, 557н	11.2022

	больница "														
131	Государственное бюджетное учреждение здравоохранения Нижегородской области "Городецкая центральная районная больница "	524800814 9	1.1. Больница (в том числе детская).	Здание взрослой поликлиники ЦРБ	г.Городец пл.Пролетарская д.36	г. Городец	29712	Взрослая поликлиника Городец	Ультразвуковой диагностики	амбулаторно	Система ультразвуковой визуализации универсальная с питанием от сети	1	1	1379н, 557н	11.2021
132	Государственное бюджетное учреждение здравоохранения Нижегородской области "Городец	524800814 9	1.1. Больница (в том числе детская).	Здание взрослой поликлиники ЦРБ	г.Городец пл.Пролетарская д.36	г. Городец	29712	Взрослая поликлиника Городец	Ультразвуковой диагностики	амбулаторно	Система ультразвуковой визуализации универсальная с питанием от сети	2	1	1379н, 557н	11.2021

	кая центральная районная больница "														
133	Государственное бюджетное учреждение здравоохранения Нижегородской области "Городецкая центральная районная больница "	524800814 9	1.1. Больница (в том числе детская).	Здание взрослой поликлиники ЦРБ	г.Городец пл.Пролетарская д.36	г. Городец	29712	Взрослая поликлиника Городец	Эндоскопические	амбулаторно	Эндоскоп (для верхних отделов желудочно-кишечного тракта, для нижних отделов желудочно-кишечного тракта, панкреато-дуоденальной зоны и/или для нижних дыхательных	1	1	1379н, 974н	11.2022

											путей)				
134	Государственное бюджетное учреждение здравоохранения Нижегородской области "Городецкая центральная районная больница"	5248008149	1.1. Больница (в том числе детская).	Здание взрослой поликлиники ЦРБ	г.Городец пл.Пролетарская д.36	г. Городец	29712	Взрослая поликлиника Городец	Эндоскопические	амбулаторно	Ручная или автоматическая установка для дезинфекции эндоскопов	1	1	1379н, 974н	11.2022
135	Государственное бюджетное учреждение здравоохранения Нижегородской области "Городецкая	5248008149	1.1. Больница (в том числе детская).	Нежилое отдельно стоящее здание (поликлиника Городской больницы)	г.Городец ул.З.Серого д.11	г. Городец	29712	Поликлиника взрослая Городская больница	Акушерско-гинекологические	амбулаторно	Кресло гинекологическое с осветительной лампой	2	1	1379н, 1130н	11.2021

	центральная районная больница"														
136	Государственное бюджетное учреждение здравоохранения Нижегородской области "Городецкая центральная районная больница"	524800814 9	1.1. Больница (в том числе детская).	Здание взрослой поликлиники ЦРБ	г.Городец пл.Пролетарская д.36	г. Городец	29712	Взрослая поликлиника Городец	Эндоскопические	амбулаторно	Эндоскоп (для верхних отделов желудочно-кишечного тракта, для нижних отделов желудочно-кишечного тракта, панкреато-дуоденальной зоны и/или для нижних дыхательных путей)	1	1	1379н, 974н	11.2022

137	Государственное бюджетное учреждение здравоохранения Нижегородской области "Городецкая центральная районная больница"	524800814 9	1.1. Больница (в том числе детская).	Здание взрослой поликлиники ЦРБ	г.Городец пл.Пролетарская д.36	г. Городец	29712	Взрослая поликлиника Городец	Эндоскопические	амбулаторно	Эндоскопическая система (видео-, фибро- или регидная), включающая: осветитель, инсуффлятор, электроотсасыватель, тележка (стойка); течеискатель	1	1	1379н, 974н	11.2022
138	Государственное бюджетное учреждение здравоохранения Нижегородской области	524800814 9	1.1. Больница (в том числе детская).	Здание взрослой поликлиники ЦРБ	г.Городец пл.Пролетарская д.36	г. Городец	29712	Взрослая поликлиника Городец	Эндоскопические	амбулаторно	Видеопроцессор	1	1	1379н, 974н	11.2022

	"Городецкая центральная районная больница"													
139	Государственное бюджетное учреждение здравоохранения Нижегородской области "Городецкая центральная районная больница"	524800814 9	1.1. Больница (в том числе детская).	Здание взрослой поликлиники ЦРБ	г.Городец пл.Пролетарская д.36	г. Городец	29712	Взрослая поликлиника Городец	Эндоскопические	амбулаторно	Монитор	1	1	1379н, 974н	11.2022
140	Государственное бюджетное учреждение здравоох	525600333 40	1.1. Больница (в том числе детская).	поликлиника	ул.Дьяконова, 11 б	г.Нижний Новгород	1271767	Поликлиника	Ультразвуковой диагностики (УЗИ) кабинет	амбулаторно	Система ультразвуковой визуализации универсальная с	1	1	1379н, 557н	11.2021

	ранения Нижегородской области "Городская больница № 24 Автозаводского района г.Нижнего Новгорода"										питанием от сети				
141	Государственное бюджетное учреждение здравоохранения Нижегородской области "Городская больница № 24 Автозаводского	525603334 0	1.1. Больница (в том числе детская).	поликлиника	ул.Дьяконова, 11 б	г.Нижний Новгород	1271767	Поликлиника	Ренгеновское отделение	амбулаторно	Аппарат рентгеновский для флюорографии легких цифровой или аналоговый	1	1	1379н, 543н	11.2021

	района г.Нижнего Новгорода"														
142	Государственное бюджетное учреждение здравоохранения Нижегородской области "Городская больница № 24 Автозаводского района г.Нижнего Новгорода"	525603334 0	1.1. Больница (в том числе детская).	поликлиника	ул.Дьяконова, 11 б	г.Нижний Новгород	1271767	Поликлиника	Ренгеновское отделение	амбулаторно	Аппарат рентгеновский стационарный для рентгенографии цифровой	1	1	1379н, 543н	11.2021
143	Государственное бюджетное учрежден	525901152 0	1.1. Больница (в том числе	Главный корпус	г. Нижний Новгород, ул. Чаадаева, д.7	г.Нижний Новгород	1271767	Отделение рентгено-лучевой диагностики	Ультразвуковой диагностики (УЗИ)	амбулаторно	Система ультразвуковой визуализации	1	1	1379н, 543н	11.2022

	ие здравоохранения Нижегородской области "Городская больница №28 Московского района города Нижнего Новгорода"		детская).						кабинет		универсальная с питанием от сети				
144	Государственное бюджетное учреждение здравоохранения Нижегородской области "Починковская центральная	522700151 69	1.1. Больница (в том числе детская).	Здание лечебного корпуса	Нижегородская область, село Починки, улица Луначарского, дом 45	село Починки	12262	Операционный блок	Операционный блок	стационарно	Аппарат электрохирургический высокочастотный	1	1	1379н, 907н	11.2024

	районная больница "													
145	Государственное бюджетное учреждение здравоохранения Нижегородской области "Городская больница №28 Московского района города Нижнего Новгорода"	525901152 0	1.1. Больница (в том числе детская).	Главный корпус	г. Нижний Новгород, ул. Чаадаева, д.7	г.Нижний Новгород	1271767	Поликлиника	Колопроктолога кабинет врача (с процедурной)	амбулаторно	Аппарат электрохирургический высокочастотный	1	1	1379н, 974н	11.2025
146	Государственное бюджетное учреждение здравоох	525901152 0	1.1. Больница (в том числе детская).	Главный корпус	г. Нижний Новгород, ул. Чаадаева, д.7	г.Нижний Новгород	1271767	Поликлиника	Гинекологические	амбулаторно	Кресло гинекологическое с осветительной лампой	1	1	1379н, 1130н	11.2025

	ранения Нижегородской области "Городская больница №28 Московского района города Нижнего Новгорода"													
147	Государственное бюджетное учреждение здравоохранения Нижегородской области "Городская больница №28 Московского	525901152 0	1.1. Больница (в том числе детская).	Главный корпус	г. Нижний Новгород, ул. Чаадаева, д.7	г.Нижний Новгород	1271767	Отделение функциональной диагностики	Ультразвуковой диагностики (УЗИ) кабинет	амбулаторно	Передвижной аппарат для ультразвуковых исследований с набором датчиков	1	1	1379н, 557н	11.2024

	района города Нижнего Новгорода"													
148	Государственное бюджетное учреждение здравоохранения Нижегородской области "Городская больница №28 Московского района города Нижнего Новгорода"	525901152 0	1.1. Больница (в том числе детская).	Главный корпус	г. Нижний Новгород, ул. Чаадаева, д.7	г.Нижний Новгород	1271767	Отделение рентгено-лучевой диагностики	Рентгеновский кабинет	амбулаторно	Аппарат рентгеновский стационарный для рентгенографии цифровой	1	1	1379н, 543н	11.2021
149	Государственное бюджетное учрежден	525901152 0	1.1. Больница (в том числе	Главный корпус	г. Нижний Новгород, ул. Чаадаева, д.7	г.Нижний Новгород	1271767	Отделение рентгено-лучевой диагностики	Маммографии кабинет	амбулаторно	Аппарат рентгеновский маммографически	2	1	1379н, 543н	11.2021

	ие здравоохранения Нижегородской области "Городская больница №28 Московского района города Нижнего Новгорода"		детская).								й цифровой или аналоговый				
150	Государственное бюджетное учреждение здравоохранения Нижегородской области "Городская больница №28	525901152 0	1.1. Больница (в том числе детская).	Главный корпус	г. Нижний Новгород, ул. Чаадаева, д.7	г.Нижний Новгород	1271767	Отделение рентгено-лучевой диагностики	Флюорографии кабинет	амбулаторно	Аппарат рентгеновский для флюорографии легких цифровой или аналоговый	1	1	1379н, 543н	11.2024

	Московского района города Нижнего Новгорода"														
151	Государственное бюджетное учреждение здравоохранения Нижегородской области "Городская больница №28 Московского района города Нижнего Новгорода"	525901152 0	1.1. Больница (в том числе детская).	Главный корпус	г. Нижний Новгород, ул. Чаадаева, д.7	г.Нижний Новгород	1271767	Функциональной диагностики кабинет	Функциональной диагностики кабинет	амбулаторно	Аппарат холтеровского мониторирования сердечного ритма	1	2	1379н, 997н	11.2022
152	Государственное бюджетн	525901152 0	1.1. Больница (в	Главный корпус	г. Нижний Новгород, ул. Чаадаева, д.7	г.Нижний Новгоро	1271767	Функциональной диагности	Функциональной диагност	амбулаторно	Аппарат суточного	1	1	1379н, 997н	11.2024

	ое учреждение здравоохранения Нижегородской области "Городская больница №28 Московского района города Нижнего Новгорода"		том числе детская).			д		ки кабинет	ики кабинет		мониторирования артериального давления				
153	Государственное бюджетное учреждение здравоохранения Нижегородской области "Городская	525901152 0	1.1. Больница (в том числе детская).	Главный корпус	г. Нижний Новгород, ул. Чаадаева, д.7	г.Нижний Новгород	1271767	Эндоскопическое отделение	Эндоскопическое отделение	амбулаторно	Эндоскопическая система (видео-, фибро- или регидная), включающая: осветитель, инсуффл	4	1	1379н, 974н	11.2024

	больница №28 Московского района города Нижнего Новгорода"										ятор, электроотсасыватель, тележка (стойка); течеискатель				
154	Государственное бюджетное учреждение здравоохранения Нижегородской области "Городская больница №28 Московского района города Нижнего Новгорода"	525901152 0	1.1. Больница (в том числе детская).	Главный корпус	г. Нижний Новгород, ул. Чаадаева, д.7	г.Нижний Новгород	1271767	Эндоскопическое отделение	Эндоскопическое отделение	амбулаторно	Видеопроцессор	4	1	1379н, 974н	11.2024
1	Государс	5259	1.1.	Главный	г. Нижний	г.Нижни	1271	Эндоскоп	Эндоскоп	амбулатор	Монитор	4	1	1379	11.20

55	твенное бюджетное учреждение здравоохранения Нижегородской области "Городская больница №28 Московского района города Нижнего Новгорода"	011520	Больница (в том числе детская).	корпус	Новгород, ул. Чаадаева, д.7	й Новгород	767	ическое отделение	ическое отделение	но				н, 974н	24
156	Государственное бюджетное учреждение здравоохранения Нижегородской области	525901152020	1.1. Больница (в том числе детская).	Главный корпус	г. Нижний Новгород, ул. Чаадаева, д.7	г.Нижний Новгород	1271767	Эндоскопическое отделение	Эндоскопическое отделение	амбулаторно	Эндоскоп (для верхних отделов желудочно-кишечного тракта, для нижних	4	1	1379н, 974н	11.2024

	"Городская больница №28 Московского района города Нижнего Новгорода"										отделов желудочно-кишечного тракта, панкреато-дуоденальной зоны и/или для нижних дыхательных путей)				
157	Государственное бюджетное учреждение здравоохранения Нижегородской области "Городская больница №28 Московс	525901152 0	1.1. Больница (в том числе детская).	Главный корпус	г. Нижний Новгород, ул. Чаадаева, д.7	г.Нижний Новгород	1271767	Эндоскопическое отделение	Эндоскопическое отделение	амбулаторно	Эндоскоп (для верхних отделов желудочно-кишечного тракта, для нижних отделов желудочно-кишечного	4	1	1379н, 974н	11.2024

	кого района города Нижнего Новгорода"									тракта, панкреато-дуоденальной зоны и/или для нижних дыхательных путей)				
158	Государственное бюджетное учреждение здравоохранения Нижегородской области "Городская больница №28 Московского района города Нижнего Новгород	525901152 0	1.1. Больница (в том числе детская).	Главный корпус	г. Нижний Новгород, ул. Чаадаева, д.7	г.Нижний Новгород	1271767	Эндоскопическое отделение	Эндоскопическое отделение	амбулаторно	Эндоскоп (для верхних отделов желудочно-кишечного тракта, для нижних отделов желудочно-кишечного тракта, панкреато-дуоденальной	2	2	1379н, 974н	11.2025

	а"										зоны и/или для нижних дыхательных путей)				
159	Государственное бюджетное учреждение здравоохранения Нижегородской области "Городская больница №28 Московского района города Нижнего Новгорода"	525901152 0	1.1. Больница (в том числе детская).	Главный корпус	г. Нижний Новгород, ул. Чаадаева, д.7	г.Нижний Новгород	1271767	Поликлиника	Эндоскопические	амбулаторно	Ручная или автоматическая установка для дезинфекции эндоскопов	1	1	1379н, 974н	11.2024
160	Государственное бюджетное	525901152 0	1.1. Больница (в том	Главный корпус	г. Нижний Новгород, ул. Чаадаева, д.7	г.Нижний Новгород	1271767	Поликлиника	Колопроктолога кабинет врача (с	амбулаторно	Аппарат электрохирургический	1	1	1379н, 974н	11.2025

	учреждение здравоохранения Нижегородской области "Городская больница №28 Московского района города Нижнего Новгорода"		числе детская).						процедурной)		высокочастотный				
161	Государственное бюджетное учреждение здравоохранения Нижегородской области "Городская больница	525801616 3	1.1. Больница (в том числе детская).	Здание главного корпуса	г.Нижний Новгород, проспект Ленина, 54	г.Нижний Новгород	1271767	Рентгено-диагностическое отделение	Маммографии кабинет	амбулаторно	Аппарат рентгеновский маммографический цифровой или аналоговый	1	1	1379н, 560н	11.2021

	№33 Ленинского района г. Нижнего Новгорода"													
162	Государственное бюджетное учреждение здравоохранения Нижегородской области "Городская больница №33 Ленинского района г. Нижнего Новгорода"	525801616 3	1.1. Больница (в том числе детская).	Здание пристроена 200 коеек	г.Нижний Новгород, проспект Ленина, 54	г.Нижний Новгород	1271767	Эндоскопический кабинет	Эндоскопические	амбулаторно	Эндоскопическая система (видео-, фибро- или регидная), включающая: осветитель, инсуффлятор, электроотсасыватель, тележка (стойка); течеискатель	1	1	1379н, 974н	11.2021
163	Государственное бюджетное	525801616 3	1.1. Больница (в том	Здание пристроена 200 коеек	г.Нижний Новгород, проспект Ленина, 54	г.Нижний Новгород	1271767	Эндоскопический кабинет	Эндоскопические	амбулаторно	Видеопроцессор	1	1	1379н, 974н	11.2021

	учреждение здравоохранения Нижегородской области "Городская больница №33 Ленинского района г. Нижнего Новгорода"		числе детская).												
164	Государственное бюджетное учреждение здравоохранения Нижегородской области "Городская больница №33	525801616 3	1.1. Больница (в том числе детская).	Здание пристроена 200 коеек	г.Нижний Новгород, проспект Ленина, 54	г.Нижний Новгород	1271767	Эндоскопический кабинет	Эндоскопические	амбулаторно	Монитор	1	1	1379н, 974н	11.2021

	Ленинского района г. Нижнего Новгорода"														
165	Государственное бюджетное учреждение здравоохранения Нижегородской области "Городская клиническая больница № 12 Сормовского района г.Нижнего Новгорода"	526301320 0	1.1. Больница (в том числе детская).	поликлиника №2	г. Нижний Новгород, ул. Свободы, д. 3	г.Нижний Новгород	1271767	Поликлиника	эндоскопический кабинет	амбулаторно	Эндоскоп (для верхних отделов желудочно-кишечного тракта, для нижних отделов желудочно-кишечного тракта, панкреато-дуоденальной зоны и/или для нижних дыхательных	4	1	1379н, 974н	11.2021

											путей)				
166	Государственное бюджетное учреждение здравоохранения Нижегородской области "Городская больница №33 Ленинского района г. Нижнего Новгорода"	525801616 3	1.1. Больница (в том числе детская).	Здание главного корпуса	г.Нижний Новгород, проспект Ленина, 54	г.Нижний Новгород	1271767	Отделение ультразвуковой диагностики	Ультразвуковой диагностики (УЗИ) кабинет	амбулаторно	Система ультразвуковой визуализации универсальная с питанием от сети	1	1	1379н, 557н	11.2021
167	Государственное бюджетное учреждение здравоохранения Нижегородской	525801616 3	1.1. Больница (в том числе детская).	Здание пристроя на 200 коеек	г.Нижний Новгород, проспект Ленина, 54	г.Нижний Новгород	1271767	Функциональной диагностики кабинет	Функциональной диагностики кабинет	амбулаторно	Электроэнцефалограф	1	1	1379н, 997н	11.2021

	области "Городская больница №33 Ленинского района г. Нижнего Новгорода"														
168	Государственное бюджетное учреждение здравоохранения Нижегородской области "Городская больница №37 Автозаводского района г. Нижнего Новгорода"	525603446 3	1.1. Больница (в том числе детская).	ГБУЗ НО «Городская больница №37» Автозаводского района г. Н.Новгорода", 603004, г. Н. Новгород, пр. Ленина д.100	г. Н.Новгород", 603004, г. Н. Новгород, пр. Ленина д.100	г.Нижний Новгород	1271767	Поликлиника	УЗИ	амбулаторно	Система ультразвуковой визуализации универсальная с питанием от сети	1	1	1379н, 557н	11.2022

169	Государственное бюджетное учреждение здравоохранения Нижегородской области "Городская больница №37 Автозаводского района г. Нижнего Новгорода"	525603446 3	1.1. Больница (в том числе детская).	ГБУЗ НО «Городская больница №37» Автозаводского района г. Н.Новгорода", 603004, г. Н. Новгород, пр. Ленина д.100	г. Н.Новгород", 603004, г. Н. Новгород, пр. Ленина д.100	г.Нижний Новгород	1271767	Поликлиника №1	Лаборатории клинические	амбулаторно	Автоматический анализатор газов крови, кисло-щелочного состояния, электролитов, глюкозы	1	1	1379н, 919н	11.2025
170	Государственное бюджетное учреждение здравоохранения Нижегородской области	525803487 8	1.1. Больница (в том числе детская).	"Городская поликлиника № 47"	г. Нижний Новгород. ул. Снежная, д. 15	г.Нижний Новгород	1271767	2-ое терапевтическое отделение	Ультразвуковой диагностики	амбулаторно	Система ультразвуковой визуализации универсальная с питанием от сети	1	1	1379н, 543н	11.2023

	"Городская больница №47 Ленинского района г.Нижнего Новгорода"														
171	Государственное бюджетное учреждение здравоохранения Нижегородской области "Городская детская больница №8 г.Дзержинска"	524904702 0	1.1. Больница (в том числе детская).	Поликлиника №1	город Дзержинск, бульвар Победы, дом 18б	г. Дзержинск	238841	рентгеновское отделение	Флюорографии кабинет	амбулаторно	Аппарат рентгеновский для флюорографии легких цифровой или аналоговый	1	1	1379н, 560н	11.2021
172	Государственное бюджетное	525701803 0	1.1. Больница (в том	Больница № 10	г.Нижний Новгород, ул.Чонгарская,д. 43	г.Нижний Новгород	1271767	Рентгеновский кабинет	Рентгенологические	амбулаторно	Аппарат рентгеновский стациона	2	1	1379н, 543н	11.2021

	учреждение здравоохранения Нижегородской области «Городская клиническая больница № 10 Канавинского района г. Нижнего Новгорода»		числе детская).								рный для рентгенографии цифровой				
173	Государственное бюджетное учреждение здравоохранения Нижегородской области «Городская	525701803 0	1.1. Больница (в том числе детская).	Поликлиника № 10	г.Нижний Новгород, ул.Солнечная,д.14	г.Нижний Новгород	1271767	поликлиническое отделение	Ультразвуковой диагностики	амбулаторно	Передвижной аппарат для ультразвуковых исследований с набором датчиков	1	1	1379н, 557н	11.2021

	клиническая больница № 10 Канавинского района г. Нижнего Новгорода»													
174	Государственное бюджетное учреждение здравоохранения Нижегородской области «Городская клиническая больница № 10 Канавинского района г. Нижнего Новгород	525701803 0	1.1. Больница (в том числе детская).	Поликлиника № 10	г.Нижний Новгород, ул.Солнечная,д.14	г.Нижний Новгород	1271767	поликлиническое отделение	Рентгеновский кабинет	амбулаторно	Аппарат рентгеновский маммографический цифровой или аналоговый	1	1	1379н, 560н	11.2021

	а»														
175	Государственное бюджетное учреждение здравоохранения Нижегородской области «Городская клиническая больница № 10 Канавинского района г. Нижнего Новгорода»	525701803 0	1.1. Больница (в том числе детская).	Поликлиника № 10	г.Нижний Новгород, ул.Солнечная,д.14	г.Нижний Новгород	1271767	поликлиническое отделение	Ультразвуковой диагностики	амбулаторно	Передвижной аппарат для ультразвуковых исследований с набором датчиков	1	1	1379н, 557н	11.2021
176	Государственное бюджетное учреждение здравоохранения	526301320 0	1.1. Больница (в том числе детская).	поликлиника №2	г. Нижний Новгород, ул. Свободы, д. 3	г.Нижний Новгород	1271767	Поликлиника	функциональная диагностика	амбулаторно	Аппарат холтеровского мониторирования сердечного ритма	2	1	1379н, 997н	11.2021

	Нижегородской области "Городская клиническая больница № 12 Сормовского района г.Нижнего Новгорода"														
177	Государственное бюджетное учреждение здравоохранения Нижегородской области "Городская клиническая больница	526007365 9	1.1. Больница (в том числе детская).	Поликлиника	г. Нижний Новгород, ул. Бекетова, 8А	г.Нижний Новгород	1271767	Эндоскопический кабинет	Эндоскопические	амбулаторно	Эндоскоп (для верхних отделов желудочно-кишечного тракта, для нижних отделов желудочно-кишечного	2	2	1379н, 974н	11.2021

	№34 Советского района г.Нижнего Новгорода"										тракта, панкреато-дуоденальной зоны и/или для нижних дыхательных путей)				
178	Государственное бюджетное учреждение здравоохранения Нижегородской области "Городская клиническая больница № 12 Сормовского района г.Нижнег	526301320 0	1.1. Больница (в том числе детская).	поликлиника №2	г. Нижний Новгород, ул. Свободы, д. 3	г.Нижний Новгород	1271767	Поликлиника	Эндоскопические	амбулаторно	Видеопроцессор	1	1	1379н, 974н	11.2021

	о Новгорода"													
179	Государственное бюджетное учреждение здравоохранения Нижегородской области "Городская клиническая больница № 12 Сормовского района г.Нижнего Новгорода"	526301320 0	1.1. Больница (в том числе детская).	поликлиника №2	г. Нижний Новгород, ул. Свободы, д. 3	г.Нижний Новгород	1271767	Поликлиника	эндоскопический кабинет	амбулаторно	Эндоскопическая система (видео-, фибро- или регидная), включающая: осветитель, инсуффлятор, электроотсасыватель, тележка (стойка); течеискатель	1	1	1379н, 974н	11.2021
180	Государственное бюджетное учрежден	526301320 0	1.1. Больница (в том числе	поликлиника №2	г. Нижний Новгород, ул. Свободы, д. 3	г.Нижний Новгород	1271767	Поликлиника	Эндоскопический кабинет	амбулаторно	Монитор	1	1	1379н, 974н	11.2021

	ие здравоохранения Нижегородской области "Городская клиническая больница № 12 Сормовского района г.Нижнего Новгорода"		детская).											
181	Государственное бюджетное учреждение здравоохранения Нижегородской области "Городская	526301320 0	1.1. Больница (в том числе детская).	поликлиника № 1	г. Нижний Новгород, ул. Васенко, д. 11	г.Нижний Новгород	1271767	амбулаторно-поликлиническое	Рентгенологические	амбулаторно	Аппарат рентгеновский стационарный для рентгенографии цифровой	1	1	1379н, 543н	11.2023

	клиническая больница № 12 Сормовского района г.Нижнего Новгорода"														
182	Государственное бюджетное учреждение здравоохранения Нижегородской области "Городская клиническая больница № 30"	525901164	1.1. Больница (в том числе детская).	помещение поликлиники	Н.Новгород, ул.Шаляпина, д.1, д.5	г.Нижний Новгород	1271767	Поликлиническое отделение № 2	Офтальмологические	амбулаторно	Автоматический рефрактометр	1	1	1379н, 902н	11.2024
183	Государственное бюджетное	525901164	1.1. Больница (в том	помещение поликлиники	Н.Новгород, ул.Шаляпина, д.1, д.5	г.Нижний Новгород	1271767	Поликлиническое отделение № 2	Кабинет (отделение) функцио	амбулаторно	Аппарат холтеровского монитор	3	3	1379н, 997н	11.2024

	учреждение здравоохранения Нижегородской области "Городская клиническая больница № 30"		числе детская).						нальной диагностики		ирования сердечного ритма				
184	Государственное бюджетное учреждение здравоохранения Нижегородской области "Городская клиническая больница № 30"	525901146 4	1.1. Больница (в том числе детская).	помещение поликлиники	Н.Новгород, ул.Шаляпина, д.1, д.5	г.Нижний Новгород	1271767	Поликлиническое отделение № 2	Кабинет (отделение) функциональной диагностики	амбулаторно	Аппарат суточного мониторирования артериального давления	3	3	1379н, 997н	11.2024
18	Государственное	52590114	1.1. Больни	помещение поликлини	Н.Новгород, ул.Шаляпина,	г.Нижний	1271767	Поликлиническое	Ультразвуковой	амбулаторно	Система ультразв	1	1	1379н,	11.2021

5	бюджетное учреждение здравоохранения Нижегородской области "Городская клиническая больница № 30"	64	ца (в том числе детская).	ки	д.1, д.5	Новгород		отделение № 2	диагностики		уковой визуализации универсальная с питанием от сети			557н	
186	Государственное бюджетное учреждение здравоохранения Нижегородской области "Городская клиническая больница № 30"	525901146 4	1.1. Больница (в том числе детская).	помещение поликлиники	Н.Новгород, ул.Шаляпина, д.1, д.5	г.Нижний Новгород	1271767	Поликлиническое отделение № 2	Рентгеновский кабинет	амбулаторно	Аппарат рентгеновский стационарный для рентгенографии цифровой	1	1	1379н, 543н	11.2023

187	Государственное бюджетное учреждение здравоохранения Нижегородской области "Городская поликлиника №50 Приокского района г. Нижнего Новгорода"	526102307 2	1.13. Поликлиники (в том числе детские), а также поликлиники государственной и муниципальной систем здравоохранения: консультативно-диагностическая, в том числе детская;	здание 1 (поликлиника)	г. Нижний Новгород, ул. Горная, д.15	г.Нижний Новгород	1271767	Городская поликлиника	Эндоскопические	амбулаторно	Эндоскоп (для верхних отделов желудочно-кишечного тракта, для нижних отделов желудочно-кишечного тракта, панкреато-дуоденальной зоны и/или для нижних дыхательных путей)	1	1	1379н, 974н	11.2021
188	Государственное	52600736	1.1. Больни	Поликлиника	г. Нижний Новгород, ул.	г.Нижний	1271767	Поликлиника	Эндоскопические	амбулаторно	Видеопроцессор	1	1	1379н,	11.2021

8	бюджетное учреждение здравоохранения Нижегородской области "Городская клиническая больница №34 Советского района г.Нижнего Новгорода"	59	ца (в том числе детская).		Бекетова, 8А	Новгород								974н	
189	Государственное бюджетное учреждение здравоохранения Нижегородской области	526007365 9	1.1. Больница (в том числе детская).	Поликлиника	г. Нижний Новгород, ул. Бекетова, 8А	г.Нижний Новгород	1271767	Эндоскопический кабинет	Эндоскопические	амбулаторно	Монитор	1	1	1379н, 974н	11.2021

	"Городская клиническая больница №34 Советского района г.Нижнего Новгорода"														
190	Государственное бюджетное учреждение здравоохранения Нижегородской области "Городская клиническая больница №34 Советского района г.Нижнег	526007365 9	1.1. Больница (в том числе детская).	Поликлиника	г. Нижний Новгород, ул. Бекетова, 8А	г.Нижний Новгород	1271767	Эндоскопический кабинет	Эндоскопические	амбулаторно	Эндоскопическая система (видео-, фибро- или регидная), включающая: осветитель, инсуффлятор, электроотсасыватель, тележка (стойка); течеиска	1	1	1379н, 974н	11.2021

	о Новгорода"									тель				
191	Государственное бюджетное учреждение здравоохранения Нижегородской области "Городская клиническая больница №34 Советского района г.Нижнего Новгорода"	526007365 9	1.1. Больница (в том числе детская).	Поликлиника	г. Нижний Новгород, ул. Бекетова, 8А	г.Нижний Новгород	1271767	УЗИ	Ультразвуковой диагностики	амбулаторно	Система ультразвуковой визуализации универсальная с питанием от сети	2	1	1379н, 557н	11.2021
192	Государственное бюджетное учреждение	526007365 9	1.1. Больница (в том числе детска	Поликлиника	г. Нижний Новгород, ул. Бекетова, 8А	г.Нижний Новгород	1271767	УЗИ	Ультразвуковой диагностики	амбулаторно	Система ультразвуковой визуализации универса	2	1	1379н, 557н	11.2021

	здравоохранения Нижегородской области "Городская клиническая больница №34 Советского района г.Нижнего Новгорода"		я).								льная с питанием от сети				
193	Государственное бюджетное учреждение здравоохранения Нижегородской области "Городская клиническая	526007365 9	1.1. Больница (в том числе детская).	Поликлиника	г. Нижний Новгород, ул. Бекетова, 8А	г.Нижний Новгород	1271767	функциональная диагностика	Функциональной диагностики и кардиографии	амбулаторно	Аппарат суточного мониторирования артериального давления	1	1	1379н, 997н	11.2021

	больница №34 Советского района г.Нижнего Новгорода"														
194	Государственное бюджетное учреждение здравоохранения Нижегородской области "Городская клиническая больница №34 Советского района г.Нижнего Новгорода"	526007365 9	1.1. Больница (в том числе детская).	Поликлиника	г. Нижний Новгород, ул. Бекетова, 8А	г.Нижний Новгород	1271767	Рентгенологический кабинет	Рентгеновский кабинет	амбулаторно	Аппарат рентгеновский для флюорографии легких цифровой или аналоговый	1	1	1379н, 560н	11.2021
1	Государс	5260	1.1.	Поликлини	г. Нижний	г.Нижни	1271	функцион	Функцио	амбулатор	Аппарат	1	1	1379	11.20

95	твенное бюджетное учреждение здравоохранения Нижегородской области "Городская клиническая больница №34 Советского района г.Нижнего Новгорода"	073659	Больница (в том числе детская).	ка	Новгород, ул. Бекетова, 8А	й Новгород	767	альная диагностика	нальной диагностики и кардиографии	но	суточного мониторирования артериального давления			н, 997н	24
196	Государственное бюджетное учреждение здравоохранения Нижегородской	526007365 9	1.1. Больница (в том числе детская).	Поликлиника	г. Нижний Новгород, ул. Бекетова, 8А	г.Нижний Новгород	1271 767	функциональная диагностика	Функциональной диагностики и кардиографии	амбулаторно	Аппарат холтеровского мониторирования сердечного ритма	2	2	1379 н, 997н	11.2024

	области "Городская клиническая больница №34 Советского района г.Нижнего Новгорода"														
197	Государственное бюджетное учреждение здравоохранения Нижегородской области "Городская клиническая больница №34 Советского района	526007365 9	1.1. Больница (в том числе детская).	Поликлиника	г. Нижний Новгород, ул. Бекетова, 8А	г.Нижний Новгород	1271767	Эндоскопический кабинет	Эндоскопические	амбулаторно	Эндоскоп (для верхних отделов желудочно-кишечного тракта, для нижних отделов желудочно-кишечного тракта, панкреато-	1	1	1379н, 974н	11.2023

	г.Нижнего Новгорода"										дуоденальной зоны и/или для нижних дыхательных путей)				
198	Государственное бюджетное учреждение здравоохранения Нижегородской области "Городская больница №28 Московского района города Нижнего Новгорода"	525901152 0	1.1. Больница (в том числе детская).	Главный корпус	г. Нижний Новгород, ул. Чаадаева, д.7	г.Нижний Новгород	1271767	Поликлиника	Колопроктолога кабинет врача (с процедурной)	амбулаторно	Аппарат электрохирургический высокочастотный	1	1	1379н, 974н	11.20.25
199	Государственное	52580386	1.1. Больни	Поликлиника №1	Нижегородская область, г.Нижний	г.Нижний	1271767	Амбулаторно-	Гинекологические	амбулаторно	Кресло гинеколо	1	1	1379н,	11.20.22

9	бюджетное учреждение здравоохранения Нижегородской области "Городская клиническая больница №7 Ленинского района г. Нижнего Новгорода имени Е. Л. Березова "	00	ца (в том числе детская).		Новгород,пр-т Ленина,16а	Новгород		поликлиническое отделение			гическое с осветительной лампой			1130 н	
200	Государственное бюджетное учреждение здравоохранения	525803860 0	1.1. Больница (в том числе детская).	Поликлиника №1	Нижегородская область, г.Нижний Новгород,пр-т Ленина,16а	г.Нижний Новгород	1271767	функциональная диагностика	Ультразвуковой диагностики (УЗИ) кабинет	амбулаторно	Система ультразвуковой визуализации универсальная с питанием	1	1	1379 н, 997н	11.2022

	Нижегородской области "Городская клиническая больница №7 Ленинского района г. Нижнего Новгорода имени Е. Л. Березова "										от сети				
201	Государственное бюджетное учреждение здравоохранения Нижегородской области "Городская клиничес	525803860 0	1.1. Больница (в том числе детская).	Поликлиника №2	Нижегородская область, г.Нижний Новгород,ул.Архитектурная ,2а	г.Нижний Новгород	1271767	Рентген-кабинет	Рентгено-диагностическое отделение	амбулаторно	Аппарат рентгеновский стационарный для рентгенографии цифровой	1	1	1379н, 543н	11.2022

	кая больница №7 Ленинского района г. Нижнего Новгорода имени Е. Л. Березова "														
202	Государственное бюджетное учреждение здравоохранения Нижегородской области "Городская клиническая больница №7 Ленинского района г.	525803860 0	1.1. Больница (в том числе детская).	Поликлиника №2	Нижегородская область, г.Нижний Новгород,ул.Архитектурная ,2а	г.Нижний Новгород	1271767	функциональная диагностика	Функциональной диагностики и кардиографии	амбулаторно	Аппарат суточного мониторирования артериального давления	3	1	1379н, 997н	11.2022

	Нижнего Новгорода имени Е. Л. Березова "														
203	Государственное бюджетное учреждение здравоохранения Нижегородской области "Городская клиническая больница №7 Ленинского района г. Нижнего Новгорода имени Е. Л. Березова "	525803860 0	1.1. Больница (в том числе детская).	Поликлиника №2	Нижегородская область, г.Нижний Новгород,ул.Архитектурная ,2а	г.Нижний Новгород	1271767	Эндоскопический кабинет	Эндоскопические	амбулаторно	Эндоскопическая система (видео-, фибро- или регидная), включающая: осветитель, инсуффлятор, электроотсасыватель, тележка (стойка); течеискатель	1	1	1379н, 974н	11.2022

204	Государственное бюджетное учреждение здравоохранения Нижегородской области "Городская клиническая больница №7 Ленинского района г. Нижнего Новгорода имени Е. Л. Березова "	525803860 0	1.1. Больница (в том числе детская).	Поликлиника №2	Нижегородская область, г.Нижний Новгород,ул.Архитектурная ,2а	г.Нижний Новгород	1271767	Эндоскопический кабинет	Эндоскопические	амбулаторно	Эндоскоп (для верхних отделов желудочно-кишечного тракта, для нижних отделов желудочно-кишечного тракта, панкреато-дуоденальной зоны и/или для нижних дыхательных путей)	1	1	1379н, 974н	11.2022
205	Государственное бюджетное учрежден	525803860 0	1.1. Больница (в том числе	Поликлиника №1	Нижегородская обасть, г.Нижний Новгород,пр-т Ленина,16а	г.Нижний Новгород	1271767	рентгенкабинет	Эндоскопические	амбулаторно	Эндоскоп (для верхних отделов желудоч	1	1	1379н, 974н	11.2022

	ие здравоохранения Нижегородской области "Городская клиническая больница №7 Ленинского района г. Нижнего Новгорода имени Е. Л. Березова "		детская).								но-кишечного тракта, для нижних отделов желудочно-кишечного тракта, панкреато-дуоденальной зоны и/или для нижних дыхательных путей)				
206	Государственное бюджетное учреждение здравоохранения Нижегородской	525803860 0	1.1. Больница (в том числе детская).	Поликлиника №2	Нижегородская область, г.Нижний Новгород,ул.Архитектурная ,2а	г.Нижний Новгород	1271767	Эндоскопический кабинет	Эндоскопические	амбулаторно	Эндоскоп (для верхних отделов желудочно-кишечного тракта, для	2	1	1379н, 974н	11.2022

	области "Городская клиническая больница №7 Ленинского района г. Нижнего Новгорода имени Е. Л. Березова "										нижних отделов желудочно-кишечного тракта, панкреато-дуоденальной зоны и/или для нижних дыхательных путей)				
207	Государственное бюджетное учреждение здравоохранения Нижегородской области "Городская клиническая	525803860 0	1.1. Больница (в том числе детская).	Поликлиника №2	Нижегородская область, г.Нижний Новгород,ул.Архитектурная ,2а	г.Нижний Новгород	1271767	Рентгеновский кабинет	Рентгено-диагностическое отделение	амбулаторно	Аппарат рентгеновский маммографический цифровой или аналоговый	1	1	1379н, 560н	11.2022

	больница №7 Ленинского района г. Нижнего Новгорода имени Е. Л. Березова "														
208	Государственное бюджетное учреждение здравоохранения Нижегородской области "Городская клиническая больница №7 Ленинского района г. Нижнего	525803860 0	1.1. Больница (в том числе детская).	Поликлиника №1	Нижегородская область, г.Нижний Новгород,пр-т Ленина,16а	г.Нижний Новгород	1271767	Эндоскопическое отделение	Эндоскопическое отделение	амбулаторно	Электроэнцефалограф	2	1	1379н, 997н	11.2022

	Новгорода имени Е. Л. Березова "														
209	Государственное бюджетное учреждение здравоохранения Нижегородской области "Городская клиническая больница №7 Ленинского района г. Нижнего Новгорода имени Е. Л. Березова "	525803860 0	1.1. Больница (в том числе детская).	Поликлиника №2	Нижегородская область, г.Нижний Новгород,ул.Архитектурная ,2а	г.Нижний Новгород	1271767	Эндоскопический кабинет	Эндоскопические	амбулаторно	Видеопроцессор	1	1	1379н, 974н	11.2022
2	Государс	5258	1.1.	Поликлини	Нижегородская	г.Нижни	1271	Эндоскоп	Эндоскоп	амбулатор	Монитор	1	1	1379	11.20

10	твенное бюджетное учреждение здравоохранения Нижегородской области "Городская клиническая больница №7 Ленинского района г. Нижнего Новгорода имени Е. Л. Березова"	038600	Больница (в том числе детская).	ка №2	область, г.Нижний Новгород,ул.Архитектурная ,2а	й Новгород	767	ический кабинет	ические	но				н, 974н	22
211	Государственное бюджетное учреждение здравоох	525803860 0	1.1. Больница (в том числе детская).	Поликлиника № 1	Нижегородская обл., г.Нижний Новгород, пр-т Ленина,16а	г. Нижний Новгород	1271767	Отделение поликлиники №1	Рентгеновский кабинет	амбулаторно	Аппарат рентгеновский стационарный для рентгенографии	1	1	1379н, 543н	12.2022

	ранения Нижегородской области "Городская клиническая больница №7 Ленинского района г. Нижнего Новгорода имени Е. Л. Березова "										цифровой				
212	Государственное бюджетное учреждение здравоохранения Нижегородской области "Городская	526207794 8	1.13. Поликлиники (в том числе детские), а также поликлиники государственной и	Административное нежилое здание	г.Н.Новгорода, ул.А.Васюнина, д. 2А	г.Нижний Новгород	1271767	амбулаторно-поликлиническое	Рентгеновский кабинет	амбулаторно	Аппарат рентгеновский стационарный для рентгенографии цифровой	1	1	1379н, 543н	11.2024

	поликлиника №30 Советского района г.Н.Новгорода"		муниципальной системздравоохранения: консультативно-диагностическая, в том числе детская;											
213	Государственное бюджетное учреждение здравоохранения Нижегородской области "Городская поликлиника №30	526207794 8	1.13. Поликлиники (в том числе детские), а также поликлиники государственной и муниципальн	Административное нежилое здание	г.Н.Новгорода, ул.А.Васюнина, д. 2А	г. Нижний Новгород	1271767	амбулаторно-поликлиническое	Эндоскопические	амбулаторно	Эндоскоп (для верхних отделов желудочно-кишечного тракта, для нижних отделов желудочно-кишечно	1	1	1379н, 974н	11.2024

	Советского района г.Н.Новгорода"		ой системы здравоохранения: консультативно-диагностическая, в том числе детская;							го тракта, панкреато-дуоденальной зоны и/или для нижних дыхательных путей)				
214	Государственное бюджетное учреждение здравоохранения Нижегородской области "Городская поликлиника №30 Советского района	526207794 8	1.13. Поликлиники (в том числе детские), а также поликлиники государственной и муниципальной систем	Административное нежилое здание	г.Н.Новгорода, ул.А.Васюнина, д. 2А	г. Нижний Новгород	1271767	амбулаторно-поликлиническое	Эндоскопические	амбулаторно	Эндоскопическая система (видео-, фибро- или регидная), включающая: осветитель, инсуффлятор, электроотсасыватель,	1	1	1379н, 974н	11.2024

	г.Н.Новгорода"		здравоохранения: консультативно-диагностическая, в том числе детская;								тележка (стойка); течеискатель				
215	Государственное бюджетное учреждение здравоохранения Нижегородской области "Городская поликлиника №30 Советского района г.Н.Новгорода"	526207794 8	1.13. Поликлиники (в том числе детские), а также поликлиники государственной и муниципальной систем здравоохране	Административное нежилое здание	г.Н.Новгорода, ул.А.Васюнина, д. 2А	г. Нижний Новгород	1271767	амбулаторно-поликлиническое	Эндоскопические	амбулаторно	Видеопроцессор	1	1	1379н, 974н	11.2024

			ния: консультативно-диагностическая, в том числе детская;												
216	Государственное бюджетное учреждение здравоохранения Нижегородской области "Городская поликлиника №30 Советского района г.Н.Новгорода"	526207794 8	1.13. Поликлиники (в том числе детские), а также поликлиники государственной и муниципальной систем здравоохранения: консул	Административное нежилое здание	г.Н.Новгорода, ул.А.Васюнина, д. 2А	г. Нижний Новгород	1271767	амбулаторно-поликлиническое	Эндоскопические	амбулаторно	Монитор	1	1	1379н, 974н	11.2024

			ьтативно-диагностическая, в том числе детская;											
217	Государственное бюджетное учреждение здравоохранения Нижегородской области "Городская поликлиника №30 Советского района г.Н.Новгорода"	5262077948	1.13. Поликлиники (в том числе детские), а также поликлиники государственной и муниципальной систем здравоохранения: консультативно-	Административное нежилое здание	г.Н.Новгорода, ул.А.Васюнина, д. 2А	г.Нижний Новгород	1271767	амбулаторно-поликлиническое	УЗИ	амбулаторно	Система ультразвуковой визуализации универсальная с питанием от сети	3	1	1379н, 557н	11.2022

			диагностическая, в том числе детская;											
218	Государственное бюджетное учреждение здравоохранения Нижегородской области «Городская поликлиника №4 Канавинского района г. Нижнего Новгорода»	525705969 3	1.13. Поликлиники (в том числе детские), а также поликлиники государственной и муниципальной систем здравоохранения: консультативно-диагностичес	Поликлиника	Нижегородская область, г. Нижний Новгород, ул.Приокская, 14	г.Нижний Новгород	1271767	Городская поликлиника	УЗИ	амбулаторно	Передвижной аппарат для ультразвуковых исследований с набором датчиков	1	1	1379н, 557н	11.2021

			кая, в том числе детская;											
219	Государственное бюджетное учреждение здравоохранения Нижегородской области «Городская поликлиника №4 Канавинского района г. Нижнего Новгорода»	525705969 3	1.13. Поликлиники (в том числе детские), а также поликлиники государственной и муниципальной систем здравоохранения: консультативно-диагностическая, в том	Поликлиника	Нижегородская область, г. Нижний Новгород, ул.Приокская, 14	г.Нижний Новгород	1271767	Городская поликлиника	Рентгеновский кабинет	амбулаторно	Аппарат рентгеновский стационарный для рентгенографии цифровой	1	1	1379н, 543н	11.2021

			числе детская;											
220	Государственное бюджетное учреждение здравоохранения Нижегородской области «Городская поликлиника №4 Канавинского района г. Нижнего Новгорода»	525705969 3	1.13. Поликлиники (в том числе детские), а также поликлиники государственной и муниципальной систем здравоохранения: консультативно-диагностическая, в том числе детска	Поликлиника	Нижегородская область, г. Нижний Новгород, ул.Приокская, 14	г. Нижний Новгород	1271767	Городская поликлиника	Эндоскопические	амбулаторно	Шкаф для хранения обработанных эндоскопов	1	1	1379н, 974н	12.2022

			я;												
221	Государственное бюджетное учреждение здравоохранения Нижегородской области "Городская поликлиника №50 Приокского района г. Нижнего Новгорода"	526102307 2	1.13. Поликлиники (в том числе детские), а также поликлиники государственной и муниципальной систем здравоохранения: консультативно-диагностическая, в том числе детская;	здание 1 (поликлиника)	г. Нижний Новгород, ул. Горная, д.15	г.Нижний Новгород	1271767	Городская поликлиника	Поликлиника для обслуживания взрослого населения	амбулаторно	Система ультразвуковой визуализации универсальная с питанием от сети	1	1	1379н, 543н	11.2021
2	Государс	5257	1.13.	Помещени	г. Н. Новгород,	г.Нижни	1271	Эндоскоп	Эндоскоп	амбулатор	Эндоско	2	2	1379	11.20

22	твенное бюджетное учреждение здравоохранения Нижегородской области "Городская поликлиника №51 Канавинского района г.Нижнего Новгорода"	060321	Поликлиники (в том числе детские), а также поликлиники государственной и муниципальной систем здравоохранения: консультативно-диагностическая, в том числе детская;	е П1	пер. Портовый,8	й Новгород	767	ический кабинет	ические	но	п (для верхних отделов желудочно-кишечного тракта, для нижних отделов желудочно-кишечного тракта, панкреато-дуоденальной зоны и/или для нижних дыхательных путей)			н, 974н	21
223	Государственное бюджетн	526102307 2	1.13. Поликлиники	здание 1 (поликлиника)	г. Нижний Новгород, ул. Горная, д.15	г.Нижний Новгоро	1271767	Поликлиника	Эндоскопические	амбулаторно	Видеопроцессор	1	1	1379н, 974н	11.2021

	ое учреждение здравоохранения Нижегородской области "Городская поликлиника №50 Приокского района г. Нижнего Новгорода"		(в том числе детские), а также поликлиники государственной и муниципальной систем здравоохранения: консультативно-диагностическая, в том числе детская;			д									
224	Государственное бюджетное учрежден	526102307 2	1.13. Поликлиники (в том числе	здание 1 (поликлиника)	г. Нижний Новгород, ул. Горная, д.15	г.Нижний Новгород	1271767	Городская поликлиника	Эндоскопические	амбулаторно	Эндоскопическая система (видео-, фибро-	1	1	1379н, 974н	11.2021

	ие здравоохранения Нижегородской области "Городская поликлиника №50 Приокского района г. Нижнего Новгорода"		детские), а также поликлиники государственной и муниципальной систем здравоохранения: консультативно-диагностическая, в том числе детская;								или регидная), включающая: осветитель, инсуффлятор, электроотсасыватель, тележка (стойка); течеискатель				
225	Государственное бюджетное учреждение здравоох	526102307 2	1.13. Поликлиники (в том числе детские), а	здание 1 (поликлиника)	г. Нижний Новгород, ул. Горная, д.15	г.Нижний Новгород	1271767	Городская поликлиника	Эндоскопические	амбулаторно	Монитор	1	1	1379н, 974н	11.2021

	ранения Нижегородской области "Городская поликлиника №50 Приокского района г. Нижнего Новгорода"		также поликлиники государственной и муниципальной систем здравоохранения: консультативно-диагностическая, в том числе детская;												
226	Государственное бюджетное учреждение здравоохранения Нижегор	525706032 1	1.13. Поликлиники (в том числе детские), а также поликл	Помещение П1	г. Н. Новгород, пер. Портовый,8	г.Нижний Новгород	1271767	Эндоскопический кабинет	Эндоскопические	амбулаторно	Эндоскоп (для верхних отделов желудочно-кишечного тракта,	2	2	1379н, 974н	11.2021

	одской области "Городская поликлиника №51 Канавинского района г.Нижнего Новгорода"		иники государственной и муниципальной систем здравоохранения: консультативно-диагностическая, в том числе детская;								для нижних отделов желудочно-кишечного тракта, панкреато-дуоденальной зоны и/или для нижних дыхательных путей)				
227	Государственное бюджетное учреждение здравоохранения Нижегородской области	526102307 2	1.13. Поликлиники (в том числе детские), а также поликлиники госуда	здание 1 (поликлиника)	г. Нижний Новгород, ул. Горная, д.15	г.Нижний Новгород	1271767	функциональная диагностика	Функциональной диагностики и кардиографии	амбулаторно	Аппарат суточного мониторирования артериального давления	1	1	1379н, 997н	11.2021

	"Городская поликлиника №50 Приокского района г. Нижнего Новгорода"		рственной и муниципальной систем здравоохранения: консультативно-диагностическая, в том числе детская;												
228	Государственное бюджетное учреждение здравоохранения Нижегородской области "Городская	526102307 2	1.13. Поликлиники (в том числе детские), а также поликлиники государственной и	здание 1 (поликлиника)	г. Нижний Новгород, ул. Горная, д.15	г.Нижний Новгород	1271767	УЗИ	Поликлиника для обслуживания взрослого населения	амбулаторно	Система ультразвуковой визуализации универсальная с питанием от сети	1	1	1379н, 543н	11.2021

	поликлиника №50 Приокского района г. Нижнего Новгорода"		муниципальной систем здравоохранения: консультативно-диагностическая, в том числе детская;												
229	Государственное бюджетное учреждение здравоохранения Нижегородской области "Городская поликлиника №51	525706032 1	1.13. Поликлиники (в том числе детские), а также поликлиники государственной и муниципальн	Помещение П1	г. Н. Новгород, пер. Портовый,8	г.Нижний Новгород	1271767	Поликлиника	Эндоскопические	амбулаторно	Видеопроцессор	1	1	1379н, 974н	11.2021

	Канавинского района г.Нижнего Новгорода"		ой системы здравоохранения: консультативно-диагностическая, в том числе детская;											
230	Государственное бюджетное учреждение здравоохранения Нижегородской области "Дивеевская Центральная районная больница	521600151 0	1.1. Больница (в том числе детская).	основной корпус	Дивеевский район, с.Дивеево, ул.Космонавтов, д.1А	с.Дивеево	6914	Поликлиника	Эндоскопические	амбулаторно	Эндоскоп (для верхних отделов желудочно-кишечного тракта, для нижних отделов желудочно-кишечного тракта,	1	1	1379н, 974н	11.2021

	имени академика Н. Н. Блохина"										панкреато-дуоденальной зоны и/или для нижних дыхательных путей)			
231	Государственное бюджетное учреждение здравоохранения Нижегородской области "Княгининская центральная районная больница"	521700232309	1.1. Больница (в том числе детская).	Поликлиника	606340, Нижегородская область, г. Княгинино, пер.Володарского, д.23	г.Княгинино	6536	Эндоскопический кабинет	Эндоскопические	амбулаторно	Эндоскоп (для верхних отделов желудочно-кишечного тракта, для нижних отделов желудочно-кишечного тракта, панкреато-дуоденальной зоны	1	1	1379н, 974н	11.2021

											и/или для нижних дыхательных путей)				
232	Государственное бюджетное учреждение здравоохранения Нижегородской области "Городская поликлиника №51 Канавинского района г.Нижнего Новгорода"	525706032 1	1.13. Поликлиники (в том числе детские), а также поликлиники государственной и муниципальной систем здравоохранения: консультативно-диагностическая, в том	Помещение П1	г. Н. Новгород, пер. Портовый,8	г.Нижний Новгород	1271767	Эндоскопический кабинет	Эндоскопические	амбулаторно	Эндоскопическая система (видео-, фибро- или регидная), включающая: осветитель, инсуффлятор, электроотсасыватель, тележка (стойка); течеискатель	1	1	1379н, 974н	11.2021

			числе детская;												
233	Государственное бюджетное учреждение здравоохранения Нижегородской области "Городская поликлиника №51 Канавинского района г.Нижнего Новгорода"	525706032 1	1.13. Поликлиники (в том числе детские), а также поликлиники государственной и муниципальной систем здравоохранения: консультативно-диагностическая, в том числе детска	Помещение П1	г. Н. Новгород, пер. Портовый,8	г.Нижний Новгород	1271767	Эндоскопический кабинет	Эндоскопические	амбулаторно	Монитор	1	1	1379н, 974н	11.2021

			я;												
2 3 4	Государственное бюджетное учреждение здравоохранения Нижегородской области "Городская поликлиника №51 Канавинского района г.Нижнего Новгорода"	525706032 1	1.13. Поликлиники (в том числе детские), а также поликлиники государственной и муниципальной систем здравоохранения: консультативно-диагностическая, в том числе детская;	Помещение П1+ Помещение П 1	г. Н. Новгород, ул. Есенина, 27, пер. Портовый,8	г.Нижний Новгород	1271767	кабинет УЗИ	Ультразвуковой диагностики	амбулаторно	Система ультразвуковой визуализации универсальная с питанием от сети	2	2	1379н, 543н	11.2021
2	Государс	5257	1.13.	Помещени	г. Н. Новгород,	г.Нижни	1271	Рентгенов	Рентгено	амбулатор	Аппарат	1	1	1379	11.20

35	твенное бюджетное учреждение здравоохранения Нижегородской области "Городская поликлиника №51 Канавинского района г.Нижнего Новгорода"	060321	Поликлиники (в том числе детские), а также поликлиники государственной и муниципальной систем здравоохранения: консультативно-диагностическая, в том числе детская;	е П1	пер. Портовый,8.	й Новгород	767	ский кабинет	вский кабинет	но	рентгеновский стационарный для рентгенографии цифровой			н, 543н	21
236	Государственное бюджетн	525706032 1	1.13. Поликлиники	Встроенное помещение	г. Н. Новгород, ул. Карла Маркса, 22	г.Нижний Новгоро	1271767	Клинико-диагностическая	Клинико-диагностическая	амбулаторно	Автоматический анализат	3	1	1379н, 380	11.2021

	ое учреждение здравоохранения Нижегородской области "Городская поликлиника №51 Канавинского района г.Нижнего Новгорода"		(в том числе детские), а также поликлиники государственной и муниципальной систем здравоохранения: консультативно-диагностическая, в том числе детская;	№ 21 (нежилое)		д		лаборатория	лаборатория (КДЛ)		ор газов крови, кисло-щелочного состояния, электролитов, глюкозы				
237	Государственное бюджетное учрежден	525706032 1	1.13. Поликлиники (в том числе	Встроенное помещение № 21 (нежилое)	г. Н. Новгород, ул. Карла Маркса, 22	г.Нижний Новгород	1271767	Клинико-диагностическая лаборатория	Клинико-диагностическая лаборатория	амбулаторно	Аппарат экспресс определения кардиома	1	1	1379 н, 380	11.2021

	ие здравоохранения Нижегородской области "Городская поликлиника №51 Канавинского района г.Нижнего Новгорода"		детские), а также поликлиники государственной и муниципальной систем здравоохранения: консультативно-диагностическая, в том числе детская;						(КДЛ)		ркеров портативный				
238	Государственное бюджетное учреждение здравоох	526007263 0	1.13. Поликлиники (в том числе детские), а	Здание поликлинического отделения № 1	г. Нижний Новгород, ул. Верхне-Печерская, д.6	г.Нижний Новгород	1271767	ГОРОДСКАЯ ПОЛИКЛИНИКА № 7	Ультразвуковой диагностики (УЗИ) кабинет	амбулаторно	Система ультразвуковой визуализации универсальная с	1	1	1379н, 543н	11.2021

	ранения Нижегородской области "Городская поликлиника № 7 Нижегородского района г. Нижнего Новгорода"		также поликлиники государственной и муниципальной систем здравоохранения: консультативно-диагностическая, в том числе детская;								питанием от сети				
239	Государственное бюджетное учреждение здравоохранения Нижегор	526007263 0	1.13. Поликлиники (в том числе детские), а также поликл	Здание поликлинического отделения № 1	г. Нижний Новгород, ул. Верхне-Печерская, д.6	г.Нижний Новгород	1271767	ГОРОДСКАЯ ПОЛИКЛИНИКА № 7	Функциональной диагностики кабинет	амбулаторно	Электроэнцефалограф	1	1	1379н, 997н	11.2022

	одской области "Городская поликлиника № 7 Нижегородского района г. Нижнего Новгорода"		иники государственной и муниципальной систем здравоохранения: консультативно-диагностическая, в том числе детская;												
240	Государственное бюджетное учреждение здравоохранения Нижегородской области	526007263 0	1.13. Поликлиники (в том числе детские), а также поликлиники госуда	Здание поликлинического отделения № 1	г. Нижний Новгород, ул. Верхне-Печерская, д.6	г.Нижний Новгород	1271767	ГОРОДСКАЯ ПОЛИКЛИНИКА № 7	Ультразвуковой диагностики (УЗИ) кабинет	амбулаторно	Система ультразвуковой визуализации универсальная с питанием от сети	1	1	1379н, 543н	11.2021

	"Городская поликлиника № 7 Нижегородского района г. Нижнего Новгорода"		рственной и муниципальной систем здравоохранения: консультативно-диагностическая, в том числе детская;											
241	Государственное бюджетное учреждение здравоохранения Нижегородской области "Городская	526007263 0	1.13. Поликлиники (в том числе детские), а также поликлиники государственной и	Здание поликлинического отделения № 2	г. Нижний Новгород, ул. Тургенева, д. 26	г.Нижний Новгород	1271767	Поликлиническое отделение № 2	Кабинет (отделение) функциональной диагностики	амбулаторно	Аппарат суточного мониторирования артериального давления	1	1	1379н, 997н	12.2021

	поликлиника № 7 Нижегородского района г. Нижнего Новгорода"		муниципальной систем здравоохранения: консультативно-диагностическая, в том числе детская;											
242	Государственное бюджетное учреждение здравоохранения Нижегородской области "Детская городская больница	526303918 0	1.1. Больница (в том числе детская).	ПОЛИКЛИНИКА	г.Нижний Новгород ул.Ефремова 10а	г.Нижний Новгород	1271767	амбулаторно поликлиническое подразделение	Эндоскопические	амбулаторно	Эндоскопическая система (видео-, фибро- или регидная), включающая: осветитель, инсуффлятор, электроо	2	1	1379н, 974н	11.2024

	№17 Сормовского района"										тсасыватель, тележка (стойка); течеискатель				
243	Государственное бюджетное учреждение здравоохранения Нижегородской области "Детская городская больница №17 Сормовского района"	526303918 0	1.1. Больница (в том числе детская).	ПОЛИКЛИНИКА	г.Нижний Новгород ул.Ефремова 10а	г.Нижний Новгород	1271767	амбулаторно-поликлиническое подразделение	Функциональной диагностики кабинет	амбулаторно	Электроэнцефалограф	1	1	1379н, 92н	11.2024
244	Государственное бюджетное учреждение здравоох	526303918 0	1.1. Больница (в том числе детская).	ПОЛИКЛИНИКА	г.Нижний Новгород ул.Ефремова 10а	г.Нижний Новгород	1271767	амбулаторно поликлиническое подразделение	Эндоскопические	амбулаторно	Видеопроцессор	1	1	1379н, 974н	11.2024

	ранения Нижегородской области "Детская городская больница №17 Сормовского района"														
245	Государственное бюджетное учреждение здравоохранения Нижегородской области "Детская городская больница №17 Сормовского района"	526303918 0	1.1. Больница (в том числе детская).	ПОЛИКЛИНИКА	г.Нижний Новгород ул.Ефремова 10а	г.Нижний Новгород	1271767	амбулаторно поликлиническое подразделение	Эндоскопические	амбулаторно	Монитор	1	1	1379н, 974н	11.2024
2	Государс	5263	1.1.	ПОЛИКЛ	г.Нижний	г.Нижни	1271	амбулатор	Эндоскоп	амбулатор	Эндоско	1	1	1379	11.20

46	твенное бюджетное учреждение здравоохранения Нижегородской области "Детская городская больница №17 Сормовского района"	039180	Больница (в том числе детская).	ИНИКА	Новгород ул.Ефремова 10а	й Новгород	767	но поликлиническое подразделение	ические	но	п (для верхних отделов желудочно-кишечного тракта, для нижних отделов желудочно-кишечного тракта, панкреато-дуоденальной зоны и/или для нижних дыхательных путей)			н, 974н	24
247	Государственное бюджетное учреждение	526303918 0	1.1. Больница (в том числе детска	ПОЛИКЛИНИКА	г.Нижний Новгород ул.Ефремова 10а	г.Нижний Новгород	1271767	амбулаторно поликлиническое подразделение	Эндоскопические	амбулаторно	Эндоскоп (для верхних отделов желудочно-	1	1	1379н, 974н	11.2024

	здравоохранения Нижегородской области "Детская городская больница №17 Сормовского района"		я).								кишечного тракта, для нижних отделов желудочно-кишечного тракта, панкреато-дуоденальной зоны и/или для нижних дыхательных путей)				
248	Государственное бюджетное учреждение здравоохранения Нижегородской области	526303918 0	1.1. Больница (в том числе детская).	ПОЛИКЛИНИКА	г.Нижний Новгород ул.Ефремова 10а	г.Нижний Новгород	1271767	амбулаторно поликлиническое подразделение	Эндоскопические	амбулаторно	Шкаф для хранения обработанных эндоскопов	1	1	1379н, 974н	11.2024

	"Детская городская больница №17 Сормовского района"													
249	Государственное бюджетное учреждение здравоохранения Нижегородской области "Детская городская больница №17 Сормовского района"	526303918 0	1.1. Больница (в том числе детская).	ПОЛИКЛИНИКА	г.Нижний Новгород ул.Ефремова 10а	г.Нижний Новгород	1271767	амбулаторно поликлиническое подразделение	Эндоскопические	амбулаторно	Ручная или автоматическая установка для дезинфекции эндоскопов	1	1	1379н, 974н	11.2024
250	Государственное бюджетное учрежден	525901147 1	1.1. Больница (в том числе	Больница	г. Нижний Новгород ул. Страж Революции д. 31	г.Нижний Новгород	1271767	Поликлиника	Хирурга кабинет врача (с перевязочной)	амбулаторно	Стол операционный универсальный	1	1	1379н, 92н	11.2023

	ие здравоохранения Нижегородской области "Детская городская больница № 42 Московского района г. Нижнего Новгорода"		детская).											
251	Государственное бюджетное учреждение здравоохранения Нижегородской области "Детская городская больница	525901147 1	1.1. Больница (в том числе детская).	Больница	г. Нижний Новгород ул. Страж Революции д. 31	г. Нижний Новгород	1271767	Поликлиника	кабинет функциональной диагностики	амбулаторно	Электроэнцефалограф	1	1	1379н, 997н	12.2024

	№ 42 Московского района г. Нижнего Новгорода"														
252	Государственное бюджетное учреждение здравоохранения Нижегородской области "Детская городская больница № 42 Московского района г. Нижнего Новгорода"	525901147 1	1.1. Больница (в том числе детская).	Больница	г. Нижний Новгород ул. Страж Революции д. 31	г.Нижний Новгород	1271767	Рентгеновский кабинет	Рентгеновский кабинет	амбулаторно	Аппарат рентгеновский стационарный для рентгенографии цифровой	1	1	1379н, 92н	11.2021
253	Государственное бюджетн	526101888 69	1.13. Поликлиники	603107 г. Нижний Новгород,	г.Нижний Новгород, пл.Жукова, д.1	г.Нижний Новгоро	1271767	Поликлиника	Акушера-гинеколога	амбулаторно	Кресло гинекологическое	1	1	1379н, 1130	11.2021

	ое учреждение здравоохранения Нижегородской области "Детская городская поликлиника №1 Приокского района г.Нижнего Новгорода"		(в том числе детские), а также поликлиники государственной и муниципальной систем здравоохранения: консультативно-диагностическая, в том числе детская;	площадь Маршала Жукова, д.1		д			кабинет врача		с осветительной лампой			н	
254	Государственное бюджетное учрежден	526101888 69	1.13. Поликлиники (в том числе	603107 г. Нижний Новгород, площадь Маршала	г.Нижний Новгород, пл.Жукова, д.1	г.Нижний Новгород	1271767	консультативно-диагностическое отделение	Ультразвуковой диагностики	амбулаторно	Система ультразвуковой визуализации	1	1	1379н, 557н	11.2025

	ие здравоохранения Нижегородской области "Детская городская поликлиника №1 Приокского района г.Нижнего Новгорода"		детские), а также поликлиники государственной и муниципальной систем здравоохранения: консультативно-диагностическая, в том числе детская;	Жукова, д.1							универсальная с питанием от сети				
255	Государственное бюджетное учреждение здравоох	526101888 69	1.13. Поликлиники (в том числе детские), а	603104 г. Нижний Новгород, ул.Крылова, д.5Б	г.Нижний Новгород, ул. Крылова, 5Б	г.Нижний Новгород	1271767	консультативно-диагностическое отделение	Ультразвуковой диагностики	амбулаторно	Система ультразвуковой визуализации универсальная с	1	1	1379н, 557н	11.2025

	ранения Нижегородской области "Детская городская поликлиника №1 Приокского района г.Нижнего Новгорода"		также поликлиники государственной и муниципальной систем здравоохранения: консультативно-диагностическая, в том числе детская;								питанием от сети				
256	Государственное бюджетное учреждение здравоохранения Нижегор	526101888 69	1.13. Поликлиники (в том числе детские), а также поликл	603104 г.Нижний Новгород, ул.Крылова, д.5Б	г.Нижний Новгород, ул. Крылова, 5Б	г.Нижний Новгород	1271767	консультативно-диагностическое отделение	Функциональной диагностики и кардиографии	амбулаторно	Электроэнцефалограф	1	1	1379н, 92н	11.2024

	одской области "Детская городская поликлиника №1 Приокского района г.Нижнего Новгорода"		иники государственной и муниципальной систем здравоохранения: консультативно-диагностическая, в том числе детская;												
257	Государственное бюджетное учреждение здравоохранения Нижегородской области	524904702 0	1.1. Больница (в том числе детская).	ГБУЗ НО "ДГП № 10 г. Дзержинска", КДО	г. Дзержинск ул. Пушкинская д.10	г. Дзержинск	238841	консультативно-диагностическое отделение	кабинет функциональной диагностики	амбулаторно	Электроэнцефалограф	1	1	1379н, 997н	11.2025

	"Городская детская больница №8 г.Дзержинска"													
258	Государственное бюджетное учреждение здравоохранения Нижегородской области "Детская городская поликлиника №22 Нижегородского района г.Нижнего Новгорода"	526008392	1.13. Поликлиники (в том числе детские), а также поликлиники государственной и муниципальной систем здравоохранения: консультативно-диагностичес	Структурное подразделение 2	г. Н.Новгород, ул. Г.Лопатина д.2	г.Нижний Новгород	1271767	2-ое отделение поликлиники	Офтальмолога кабинет врача	амбулаторно	Автоматический рефрактометр	1	1	1379н, 902н	11.2025

			кая, в том числе детская;												
259	Государственное бюджетное учреждение здравоохранения Нижегородской области "Детская городская поликлиника №22 Нижегородского района г.Нижнего Новгорода"	526008392	1.13. Поликлиники (в том числе детские), а также поликлиники государственной и муниципальной систем здравоохранения: консультативно-диагностическая, в том	Здание поликлиники 1	г. Н.Новгород, ул. Грузинская д.10	г.Нижний Новгород	1271767	1-ое отделение поликлиники	– кабинет врача-офтальмолога	амбулаторно	Автоматический рефрактометр	1	1	1379н, 902н	11.2024

			числе детская;											
260	Государственное бюджетное учреждение здравоохранения Нижегородской области "Детская городская поликлиника №32 Ленинского района г.Нижнего Новгорода"	525803457 1	1.13. Поликлиники (в том числе детские), а также поликлиники государственной и муниципальной систем здравоохранения: консультативно-диагностическая, в том числе детска	Встроенное помещение №4	г. Нижний Новгород, пр. Ленине , д.23	г.Нижний Новгород	1271767	Кабинет врача ультразвуковой диагностики	Ультразвуковой диагностики (УЗИ) кабинет	амбулаторно	Система ультразвуковой визуализации универсальная с питанием от сети	1	1	1379н, 557н	11.2021

			я;												
261	Государственное бюджетное учреждение здравоохранения Нижегородской области "Детская городская поликлиника №39 Советского района г. Нижнего Новгорода"	526207773 8	1.13. Поликлиники (в том числе детские), а также поликлиники государственной и муниципальной систем здравоохранения: консультативно-диагностическая, в том числе детская;	Нежилое здание поликлиника	г.Н.Новгород, ул.Тимирязева, д.5	г.Нижний Новгород	1271767	Кабинет УЗИ-диагностики	Консультативно-диагностической помощи	амбулаторно	Система ультразвуковой визуализации универсальная с питанием от сети	3	1	1379н, 543н	11.2021
2	Государс	5262	1.13.	Нежилое	г.Н.Новгород,	г.Нижни	1271	Кабинет	Консульт	амбулатор	Система	1	1	1379	11.20

62	твенное бюджетное учреждение здравоохранения Нижегородской области "Детская городская поликлиника №39 Советского района г. Нижнего Новгорода"	077338	Поликлиники (в том числе детские), а также поликлиники государственной и муниципальной систем здравоохранения: консультативно-диагностическая, в том числе детская;	здание поликлиника	ул.Тимирязева, д.5	й Новгород	767	УЗИ-диагностики	ативно-диагностической помощи	но	ультразвуковой визуализации универсальная с питанием от сети			н, 543н	22
263	Государственное бюджетн	526009568	1.1. Больница (в	Здание поликлиника нежилое	г.Нижний Новгород,ул.Ильинская,78	г. Нижний Новгоро	1271767	Кабинет УЗИ-диагности	Консультативно-диагност	амбулаторно	Система ультразвуковой	3	1	1379н, 543н	11.2021

	ое учреждение здравоохранения Нижегородской области "Городская клиническая больница №38 Нижегородского района г. Нижнего Новгорода"		том числе детская).			д		ки	ической помощи		визуализации универсальная с питанием от сети				
264	Государственное бюджетное учреждение здравоохранения Нижегородской области "Городск	526009526 8	1.1. Больница (в том числе детская).	Здание поликлиника нежилое	г.Нижний Новгород,ул.Ильинская,78	г. Нижний Новгород	1271767	Поликлиника	Рентгенологический кабинет поликлиники	амбулаторно	Аппарат рентгеновский стационарный для рентгенографии цифровой	1	1	1379н, 543н	11.2023

	ая клиническая больница №38 Нижегородского района г. Нижнего Новгорода"														
265	Государственное бюджетное учреждение здравоохранения Нижегородской области "Дивеевская Центральная районная больница имени академика Н. Н. Блохина"	521600151 0	1.1. Больница (в том числе детская).	основной корпус	Дивеевский район, с.Дивеево, ул.Космонавтов, д.1А	с.Дивеево	6914	Поликлиника	Рентгеновский кабинет	амбулаторно	Аппарат рентгеновский стационарный для рентгенографии цифровой	1	1	1379н, 543н	11.2021

266	Государственное бюджетное учреждение здравоохранения Нижегородской области "Шатковская центральная районная больница"	523800189 9	1.1. Больница (в том числе детская).	Здание главного корпуса больницы	Шатковский район, р.п. Шатки, ул. Заречная, д. 4.	рп.Шатки	8712	Эндоскопический кабинет	Эндоскопические	амбулаторно	Эндоскоп (для верхних отделов желудочно-кишечного тракта, для нижних отделов желудочно-кишечного тракта, панкреато-дуоденальной зоны и/или для нижних дыхательных путей)	1	1	1379н, 974н	11.2021
267	Государственное бюджетное учрежден	521600151 0	1.1. Больница (в том числе	основной корпус	Дивеевский район, с.Дивеево, ул.Космонавтов, д.1А	с.Дивеево	6914	Поликлиника	Эндоскопические	амбулаторно	Видеопроцессор	1	1	1379н, 974н	11.2021

	ие здравоохранения Нижегородской области "Дивеевская Центральная районная больница имени академика Н. Н. Блохина"		детская).												
268	Государственное бюджетное учреждение здравоохранения Нижегородской области "Дивеевская Центральная районная	521600151 0	1.1. Больница (в том числе детская).	основной корпус	Дивеевский район, с.Дивеево, ул.Космонавтов, д.1А	с.Дивеево	6914	Поликлиника	Эндоскопические	амбулаторно	Эндоскопическая система (видео-, фибро- или регидная), включающая: осветитель, инсуффлятор, электроотсасыват	1	1	1379н, 974н	11.2021

	больница имени академика Н. Н. Блохина"									ель, тележка (стойка); течеискатель				
269	Государственное бюджетное учреждение здравоохранения Нижегородской области "Дивеевская Центральная районная больница имени академика Н. Н. Блохина"	521600151 0	1.1. Больница (в том числе детская).	основной корпус	Дивеевский район, с.Дивеево, ул.Космонавтов, д.1А	с.Дивеево	6914	анестезиолого-реанимационная группа	Палата реанимации и интенсивной терапии	стационарно	Аппарат искусственной вентиляции легких	1	1	1379н, 919н	11.2021
270	Государственное бюджетное учреждение	521600151 0	1.1. Больница (в том числе детска	основной корпус	Дивеевский район, с.Дивеево, ул.Космонавтов, д.1А	с.Дивеево	6914	Поликлиника	Рентгеновский кабинет	амбулаторно	Аппарат рентгеновский маммографический	1	1	1379н, 543н	11.2021

	здравоохранения Нижегородской области "Дивеевская Центральная районная больница имени академика Н. Н. Блохина"		я).								цифровой или аналоговый				
271	Государственное бюджетное учреждение здравоохранения Нижегородской области "Дивеевская Центральная районная больница	521600151 0	1.1. Больница (в том числе детская).	основной корпус	Дивеевский район, с.Дивеево, ул.Космонавтов, д.1А	с.Дивеево	6914	Поликлиника	Эндоскопические	амбулаторно	Монитор	1	1	1379н, 974н	11.2021

	имени академика Н. Н. Блохина"													
272	Государственное бюджетное учреждение здравоохранения Нижегородской области "Княгининская центральная районная больница"	521700232309	1.1. Больница (в том числе детская).	Поликлиника	606340, Нижегородская область, г. Княгинино, пер.Володарского, д.23	г.Княгинино	6536	Поликлиника	Ультразвуковой диагностики (УЗИ) кабинет	амбулаторно	Система ультразвуковой визуализации универсальная с питанием от сети	1	1	1379н, 557н	11.2021
273	Государственное бюджетное учреждение здравоохранения Нижегородской	521700232309	1.1. Больница (в том числе детская).	Поликлиника	606340, Нижегородская область, г. Княгинино, пер.Володарского, д.23	г.Княгинино	6536	Поликлиника	Рентгеновский кабинет	амбулаторно	Аппарат рентгеновский маммографический цифровой или аналоговый	1	1	1379н, 543н	11.2021

	области "Княгининская центральная районная больница"														
274	Государственное бюджетное учреждение здравоохранения Нижегородской области "Шатковская центральная районная больница"	523800189 9	1.1. Больница (в том числе детская).	Здание главного корпуса больницы	Шатковский район, р.п. Шатки, ул. Заречная, д. 4.	рп.Шатки	8712	Эндоскопический кабинет	Эндоскопические	амбулаторно	Эндоскоп (для верхних отделов желудочно-кишечного тракта, для нижних отделов желудочно-кишечного тракта, панкреато-дуоденальной зоны и/или для нижних	1	1	1379н, 974н	11.2021

										дыхательных путей)				
275	Государственное бюджетное учреждение здравоохранения Нижегородской области "Ковернинская центральная районная больница"	521800023 26	1.1. Больница (в том числе детская).	Больница (стационары,поликлиника)	Ковернинский района,р.п.Ковернино,ул.Коммунистов,82	Ковернинский район,р.п.Ковернино	6970	поликлиника	Флюорографии кабинет	амбулаторно	Аппарат рентгеновский для флюорографии легких цифровой или аналоговый	1	1	1379н, 560н	11.2021
276	Государственное бюджетное учреждение здравоохранения Нижегородской области	521900007 30	1.1. Больница (в том числе детская).	Корпус №2	Краснобаковский р-н, р. п. Красные Баки ул. Им. Чапаева д.25, Главный корпус №2	р.п.Красные Баки	7322	кабинет УЗИ	Ультразвуковой диагностики (УЗИ) кабинет	амбулаторно	Система ультразвуковой визуализации универсальная с питанием от сети	1	1	1379н, 543н	11.2025

	"Краснобаковская центральная районная больница"													
277	Государственное бюджетное учреждение здравоохранения Нижегородской области "Краснобаковская центральная районная больница"	521900073 0	1.1. Больница (в том числе детская).	Корпус №2	Краснобаковский р-н, р. п. Красные Баки ул. Им. Чапаева д.25, Главный корпус №2	р.п.Красные Баки	7322	Рентгеновский кабинет	Рентгеновский кабинет	амбулаторно	Аппарат рентгеновский стационарный для рентгенографии цифровой	1	1	1379н, 543н	11.2024
278	Государственное бюджетное учреждение здравоох	521900073 0	1.1. Больница (в том числе детская).	Корпус №2	Краснобаковский р-н, р. п. Красные Баки ул. Им. Чапаева д.25, Главный корпус №2	р.п.Красные Баки	7322	кабинет УЗИ	Ультразвуковой диагностики (УЗИ) кабинет	амбулаторно	Система ультразвуковой визуализации универсальная с	1	1	1379н, 543н	11.2025

	ранения Нижегородской области "Краснобаковская центральная районная больница "										питанием от сети				
279	Государственное бюджетное учреждение здравоохранения Нижегородской области "Кстовская центральная районная больница "	525000656 5	1.1. Больница (в том числе детская).	Здание поликлиники	Кстово, ул. Талалушкина, д.14	г.Кстово	67797	Поликлиника ЦРБ	Эндоскопии (бронхоскопии) кабинет	амбулаторно	Система ультразвуковой визуализации универсальная с питанием от сети	1	1	1379н, 543н	11.2021
280	Государственное бюджетн	525000656 5	1.1. Больница (в	Здание поликлиники	Кстово, ул. Талалушкина, д.14	г.Кстово	67797	Поликлиника ЦРБ	Ультразвуковой диагност	амбулаторно	Система ультразвуковой	1	1	1379н, 557н	11.2021

	ое учреждение здравоохранения Нижегородской области "Кстовская центральная районная больница"		том числе детская).						ики (УЗИ) кабинет		визуализации универсальная с питанием от сети				
281	Государственное бюджетное учреждение здравоохранения Нижегородской области "Кстовская центральная районная больница	525000 6565	1.1. Больница (в том числе детская).	3 этажное кирпичное здание поликлиники	Кстово, ул. Талалушкина, д.14	г.Кстово	67797	Кабинет функциональной диагностики	функциональной диагностики	амбулаторно	Электроэнцефалограф	1	1	1379н, 997н	11.2022

	"														
282	Государственное бюджетное учреждение здравоохранения Нижегородской области "Кстовская центральная районная больница "	525000656 5	1.1. Больница (в том числе детская).	Здание поликлиники	Кстово, ул. Талалушкина, д.14	г.Кстово	67797	Поликлиника ЦРБ	Рентгеновский кабинет	амбулаторно	Аппарат рентгеновский стационарный для рентгенографии цифровой	1	1	1379н, 543н	11.2021
283	Государственное бюджетное учреждение здравоохранения Нижегородской области "Кулебакская	525100253 1	1.1. Больница (в том числе детская).	УЛ.ВОРОВСКОГО, 1А	г.о.г. Кулебакии,ул.Воровского,1а	г.Кулебаки	47165	Хирургическое отделение стационара	Рентгеновский кабинет	стационарно	Аппарат рентгеновский стационарный для рентгенографии цифровой	1	1	1379н, 560н	11.2021

	центральная районная больница"													
284	Государственное бюджетное учреждение здравоохранения Нижегородской области "Кулебакская центральная районная больница"	525100025 31	1.1. Больница (в том числе детская).	УЛ.ВОРОВСКОГО,1А	г.о.г. Кулебакии,ул.Воровского,1а	г.Кулебаки	47165	Поликлиника	УЗИ	амбулаторно	Система ультразвуковой визуализации универсальная с питанием от сети	1	1	1379н, 543н	11.2021
285	Государственное бюджетное учреждение здравоохранения Нижегор	522100022 84	1.1. Больница (в том числе детская).	Здание поликлиники	ГБУЗ НО Лукояновская ЦРБ пл.Мира,6	г.Лукоянов	14671	амбулаторно-поликлиническое подразделение	Ультразвуковой диагностики	амбулаторно	Система ультразвуковой визуализации универсальная с питанием от сети	7	1	1379н, 543н	11.2025

	одской области "Лукояновская центральная районная больница"														
286	Государственное бюджетное учреждение здравоохранения Нижегородской области "Лукояновская центральная районная больница"	522100022 84	1.1. Больница (в том числе детская).	Хирургическое и терапевтическое отделение	ГБУЗ НО Лукояновская ЦРБ ул.Куйбышева 14б	г.Лукоянов	14671	Хирургическое отделение	Хирургическое отделение	стационарно	Светильник операционный потолочный	1	1	1379н, 922н	11.2021
287	Государственное бюджетное учрежден	525200105 8	1.1. Больница (в том числе	Поликлиника по ул. Куйбышева, д. 41	г.Павлово, ул.Куйбышева, д.43	г Павлово	56680	Поликлиника ЦРБ	Рентгеновский кабинет	амбулаторно	Аппарат рентгеновский для флюорог	1	1	1379н, 543н	11.2021

	ие здравоохранения Нижегородской области "Павловская ЦРБ"		детская).							рафии легких цифровой или аналоговый				
288	Государственное бюджетное учреждение здравоохранения Нижегородской области "Павловская ЦРБ"	525200105 8	1.1. Больница (в том числе детская).	Поликлиника по ул. Куйбышева, д. 41	г.Павлово, ул.Куйбышева, д.43	г Павлово	56680	Поликлиника ЦРБ	Ультразвуковой диагностики	амбулаторно	Система ультразвуковой визуализации универсальная с питанием от сети	1	1	1379н, 557н	11.2021
289	Государственное бюджетное учреждение здравоохранения Нижегородской области	525200105 8	1.1. Больница (в том числе детская).	Поликлиника Ворсменской городской больницы	Павловский район, г.Ворсма, ул. Ленина, д. 118	г Ворсма	56680	поликлиника Ворсменская городская больница	Ультразвуковой диагностики	амбулаторно	Система ультразвуковой визуализации универсальная с питанием от сети	1	1	1379н, 557н	11.2021

	"Павловская ЦРБ"														
290	Государственное бюджетное учреждение здравоохранения Нижегородской области "Павловская ЦРБ"	525200105 8	1.1. Больница (в том числе детская).	Городская больница № 2	г.Павлово, ул.Кооперативная, д.1а	г Павлово	56680	поликлиника гор.больницы № 2	Ультразвуковой диагностики	амбулаторно	Система ультразвуковой визуализации универсальная с питанием от сети	1	1	1379н, 557н	11.2021
291	Государственное бюджетное учреждение здравоохранения Нижегородской области "Павловская ЦРБ"	525200105 8	1.1. Больница (в том числе детская).	Поликлиника ГБУЗ НО "Павловская ЦРБ" по ул. Трудовая	г.Павлово, ул.Трудовая, д.1а	г Павлово	56680	Поликлиника ЦРБ по ул Трудовая	Ультразвуковой диагностики	амбулаторно	Система ультразвуковой визуализации универсальная с питанием от сети	1	1	1379н, 557н	11.2021
292	Государственное бюджетное	525200105 8	1.1. Больница (в том	Поликлиника ГБУЗ НО "Павловск	г.Павлово, ул.Трудовая, д.1а	г Павлово	56680	Поликлиника ЦРБ по ул Трудовая	Рентгено-диагностическое отделени	амбулаторно	Аппарат рентгеновский маммогр	1	1	1379н, 543н	11.2021

	учреждение здравоохранения Нижегородской области "Павловская ЦРБ"		числе детская).	ая ЦРБ" по ул. Трудовая					е		афический цифровой или аналоговый				
293	Государственное бюджетное учреждение здравоохранения Нижегородской области "Первомайская центральная районная больница"	522400047	1.1. Больница (в том числе детская).	Первомайская ЦРБ	Нижегородская область, г.о.г. Первомайск, ул. Медгородок, д. 4	г.о.г.Первомайск	17990	Реанимационное отделение	Палата реанимации и интенсивной терапии	стационарно	Аппарат искусственной вентиляции легких	3	3	1379н, 92н	11.2025
294	Государственное бюджетное учрежден	522400047	1.1. Больница (в том числе	Первомайская ЦРБ	Нижегородская область, г.о.г. Первомайск, ул. Медгородок, д. 4	г.о.г.Первомайск	17990	Стационар ЦРБ	Реанимации и интенсивной терапии	стационарно	Прикроватный кардиомонитор, регистри	4	4	1379н, 919н	11.2021

	ие здравоохранения Нижегородской области "Первомайская центральная районная больница"		детская).								рующий электрокардиограмму, артериальное давление, частоту сердечных сокращений, частоту дыхания, насыщение гемоглобина кислородом, концентрацию углекислого газа в выдыхаемой газовой смеси, температуру тела (два датчика), с				

											возможностью автономной работы для палаты интенсивной терапии				
295	Государственное бюджетное учреждение здравоохранения Нижегородской области "Первомайская центральная районная больница"	522400047	1.1. Больница (в том числе детская).	Первомайская ЦРБ	Нижегородская область, г.о.г. Первомайск, ул. Медгородок, д. 4	г.о.г.Первомайск	17990	Поликлиника ЦРБ	Функциональной диагностики и кардиографии	амбулаторно	Электроэнцефалограф	1	1	1379н, 997н	11.2021
296	Государственное бюджетное	522400047	1.1. Больница (в том	Первомайская ЦРБ	Нижегородская область, г.о.г. Первомайск, ул. Медгородок, д.4	г.о.г.Первомайск	17990	Поликлиника ЦРБ	Рентгеновский кабинет	амбулаторно	Аппарат рентгеновский для	1	1	1379н, 543н	11.2021

	учреждение здравоохранения Нижегородской области "Первомайская центральная районная больница"		числе детская).							флюорографии легких цифровой или аналоговый				
297	Государственное бюджетное учреждение здравоохранения Нижегородской области "Первомайская центральная районная больница"	522400047	1.1. Больница (в том числе детская).	Первомайская ЦРБ	Нижегородская область, г.о.г. Первомайск, ул. Медгородок, д.4	г.о.г.Первомайск	17990	Поликлиника ЦРБ	Рентгеновский кабинет	амбулаторно	Аппарат рентгеновский маммографический цифровой или аналоговый	1	1	1379н, 543н	11.2021

298	Государственное бюджетное учреждение здравоохранения Нижегородской области "Перевозская центральная районная больница"	522500039 0	1.1. Больница (в том числе детская).	поликлиника	Перевозский р-н,г.Перевоз,ул.Центральная,д66	г.Перевоз	15455	Ультразвуковой диагностики	Ультразвуковой диагностики (УЗИ) кабинет	амбулаторно	Система ультразвуковой визуализации универсальная с питанием от сети	3	1	1379н, 557н	11.2022
299	Государственное бюджетное учреждение здравоохранения Нижегородской области "Починковская централь	522700156 9	1.1. Больница (в том числе детская).	Здание родильного дома	Нижегородская область, село Починки, улица Луначарского, дом 45	село Починки	12262	Акушерское физиологическое отделение	Акушерское физиологическое отделение	стационарно	Кювез	1	1	1379н, 1130н	11.2025

	ная районная больница "														
300	Государственное бюджетное учреждение здравоохранения Нижегородской области "Починковская центральная районная больница "	522700156 9	1.1. Больница (в том числе детская).	Здание лечебного корпуса	Нижегородская область, село Починки, улица Луначарского, дом 45	село Починки	12262	Кабинет эндоскопии	Эндоскопические	амбулаторно	Эндоскоп (для верхних отделов желудочно-кишечного тракта, для нижних отделов желудочно-кишечного тракта, панкреато-дуоденальной зоны и/или для нижних дыхательных путей)	1	1	1379н, 974н	11.2022
3	Государс	5227	1.1.	Здание	Нижегородская	село	1226	Кабинет	Эндоскоп	амбулатор	Эндоско	1	1	1379	11.20

01	твенное бюджетное учреждение здравоохранения Нижегородской области "Починковская центральная районная больница"	001569	Больница (в том числе детская).	лечебного корпуса	область, село Починки, улица Луначарского, дом 45	Починки	2	эндоскопии	ические	но	п (для верхних отделов желудочно-кишечного тракта, для нижних отделов желудочно-кишечного тракта, панкреато-дуоденальной зоны и/или для нижних дыхательных путей)			н, 974н	24
302	Государственное бюджетное учреждение	522700156 9	1.1. Больница (в том числе детска	Здание лечебного корпуса	Нижегородская область, село Починки, улица Луначарского, дом 45	село Починки	12262	Кабинет эндоскопии	Эндоскопические	амбулаторно	Эндоскопическая система (видео-, фибро- или	1	1	1379н, 974н	11.2024

	здравоохранения Нижегородской области "Починковская центральная районная больница"		я).								регидная), включающая: осветитель, инсуффлятор, электроотсасыватель, тележка (стойка); течеискатель				
303	Государственное бюджетное учреждение здравоохранения Нижегородской области "Починковская центральная районная больница	522700156 9	1.1. Больница (в том числе детская).	Здание лечебного корпуса	Нижегородская область, село Починки, улица Луначарского, дом 45	село Починки	12262	Кабинет эндоскопии	Эндоскопические	амбулаторно	Видеопроцессор	1	1	1379н, 974н	11.2024

	"														
304	Государственное бюджетное учреждение здравоохранения Нижегородской области "Починковская центральная районная больница "	522700156 9	1.1. Больница (в том числе детская).	Здание лечебного корпуса	Нижегородская область, село Починки, улица Луначарского, дом 45	село Починки	12262	Кабинет эндоскопии	Эндоскопические	амбулаторно	Монитор	1	1	1379н, 974н	11.2024
305	Государственное бюджетное учреждение здравоохранения Нижегородской области "Починковская	522700156 9	1.1. Больница (в том числе детская).	Здание лечебного корпуса	Нижегородская область, село Починки, улица Луначарского, дом 45	село Починки	12262	Кабинет эндоскопии	Эндоскопические	амбулаторно	Эндоскоп (для верхних отделов желудочно-кишечного тракта, для нижних отделов желудоч	1	1	1379н, 974н	11.2024

	центральная районная больница"										но-кишечного тракта, панкреато-дуоденальной зоны и/или для нижних дыхательных путей)				
306	Государственное бюджетное учреждение здравоохранения Нижегородской области "Починковская центральная районная больница"	522700156 9	1.1. Больница (в том числе детская).	Здание лечебного корпуса	Нижегородская область, село Починки, улица Луначарского, дом 45	село Починки	12262	Кабинет эндоскопии	Эндоскопические	амбулаторно	Ручная или автоматическая установка для дезинфекции эндоскопов	1	1	1379н, 974н	11.2024

307	Государственное бюджетное учреждение здравоохранения Нижегородской области "Починковская центральная районная больница"	522700156 9	1.1. Больница (в том числе детская).	Здание поликлиники	Нижегородская область, село Починки, улица Луначарского, дом 45	село Починки	12262	поликлиника	флюорографический кабинет	амбулаторно	Аппарат рентгеновский для флюорографии легких цифровой или аналоговый	1	1	1379н, 557н	11.2024
308	Государственное бюджетное учреждение здравоохранения Нижегородской области "Починковская централь	522700156 9	1.1. Больница (в том числе детская).	Здание терапии	Нижегородская область, село Починки, улица Луначарского, дом 45	село Починки	12262	Поликлиника	Функциональной диагностики кабинет	амбулаторно	Электроэнцефалограф	1	1	1379н, 997н	11.2021

	ная районная больница "													
309	Государственное бюджетное учреждение здравоохранения Нижегородской области "Починковская центральная районная больница "	522700156 9	1.1. Больница (в том числе детская).	Здание лечебного корпуса	Нижегородская область, село Починки, улица Луначарского, дом 45	село Починки	12262	Операционный блок	Операционный блок	стационарно	Система ультразвуковой визуализации универсальная с питанием от сети	1	1	1379н, 922н	11.2023
310	Государственное бюджетное учреждение здравоохранения Нижегородской	525901152 0	1.1. Больница (в том числе детская).	Главный корпус	г. Нижний Новгород, ул. Чаадаева, д.7	г.Нижний Новгород	1271767	Поликлиника	Эндоскопическое отделение	амбулаторно	Аппарат электрохирургический высокочастотный	1	1	1379н, 974н	11.2025

	области "Городская больница №28 Московского района города Нижнего Новгорода"														
311	Государственное бюджетное учреждение здравоохранения Нижегородской области "Починковская центральная районная больница"	522700156 9	1.1. Больница (в том числе детская).	Здание лечебного корпуса	Нижегородская область, село Починки, улица Луначарского, дом45	село Починки	12262	Анестезиология и реаниматология	Анестезиологии-реанимации отделение	стационарно	Аппарат холтеровского мониторирования сердечного ритма	2	2	1379н, 919н	11.2024
31	Государственное	52270015	1.1. Больни	Здание лечебного	Нижегородская область, село	село Починк	12262	Анестезиология и	Анестезиологии-	стационарно	Система ультразв	1	1	1379н,	11.2021

2	бюджетное учреждение здравоохранения Нижегородской области "Починковская центральная районная больница"	69	ца (в том числе детская).	корпуса	Починки, улица Луначарского, дом45	и		реанимато логия	реанимации отделение		уковой визуализации универсальная с питанием от сети			919н	
313	Государственное бюджетное учреждение здравоохранения Нижегородской области "Починковская центральная районная	522700151569	1.1. Больница (в том числе детская).	Здание лечебного корпуса	Нижегородская область, село Починки, улица Луначарского, дом45	село Починки	12262	Анестезиология и реанимато логия	Анестезиологии-реанимации отделение	стационарно	Аппарат холтеровского мониторирования сердечного ритма	3	3	1379н, 919н	11.2025

	больница "													
314	Государственное бюджетное учреждение здравоохранения Нижегородской области "Починковская центральная районная больница "	522700156 9	1.1. Больница (в том числе детская).	Здание поликлиники	Нижегородская область, село Починки, улица Луначарского, дом45	село Починки	12262	Рентгеновское отделение	Рентгеновский кабинет	стационарно	Аппарат рентгеновский стационарный для рентгенографии цифровой	1	1	1379н, 543н	11.2024
315	Государственное бюджетное учреждение здравоохранения Нижегородской области "Починк	522700156 9	1.1. Больница (в том числе детская).	Здание лечебного корпуса	Нижегородская область, село Починки, улица Луначарского, дом45	село Починки	12262	Рентгеновское отделение	Рентгеновский кабинет	стационарно	Передвижной рентгеновский аппарат	1	1	1379н, 560н	11.2023

	овская центральная районная больница"													
316	Государственное бюджетное учреждение здравоохранения Нижегородской области "Починковская центральная районная больница"	522700156 9	1.1. Больница (в том числе детская).	Здание поликлиники	Нижегородская область, село Починки, улица Луначарского, дом45	село Починки	12262	Поликлиника	Акушера-гинеколога кабинет врача	амбулаторно	Кольпоскоп	1	1	1379н, 1130н	11.2022
317	Государственное бюджетное учреждение здравоохранения	522700156 9	1.1. Больница (в том числе детская).	Здание поликлиники	Нижегородская область, село Починки, улица Луначарского, дом45	село Починки	12262	Поликлиника	Функциональной диагностики кабинет	амбулаторно	Электроэнцефалограф	1	1	1379н, 997н	11.2021

	Нижегородской области "Починковская центральная районная больница"													
318	Государственное бюджетное учреждение здравоохранения Нижегородской области "Починковская центральная районная больница"	522700156 9	1.1. Больница (в том числе детская).	Здание поликлиники	Нижегородская область, село Починки, улица Луначарского, дом45	село Починки	12262	Поликлиника	Функциональной диагностики кабинет	амбулаторно	Электроэнцефалограф	1	1	1379н, 997н	11.2022
319	Государственное бюджетное	522700156 9	1.1. Больница (в том	Здание лечебного корпуса	Нижегородская область, село Починки, улица Луначарского,	село Починки	12262	Кабинет эндоскопии	Эндоскопические	амбулаторно	Эндоскоп (для верхних отделов	1	1	1379н, 974н	11.2022

	учреждение здравоохранения Нижегородской области "Починковская центральная районная больница"		числе детская).		дом 45						желудочно-кишечного тракта, для нижних отделов желудочно-кишечного тракта, панкреато-дуоденальной зоны и/или для нижних дыхательных путей)				
320	Государственное бюджетное учреждение здравоохранения Нижегор	522700156 9	1.1. Больница (в том числе детская).	Здание лечебного корпуса	Нижегородская область, село Починки, улица Луначарского, дом 45	село Починки	12262	Кабинет эндоскопии	Эндоскопические	амбулаторно	Эндоскопическая система (видео-, фибро- или регидная), включаю	1	1	1379н, 974н	11.2022

	одской области "Починковская центральная районная больница"										щая: осветитель, инсуффлятор, электроотсасыватель, тележка (стойка); течеискатель				
321	Государственное бюджетное учреждение здравоохранения Нижегородской области "Починковская центральная районная больница"	522700156 9	1.1. Больница (в том числе детская).	Здание лечебного корпуса	Нижегородская область, село Починки, улица Луначарского, дом 45	село Починки	12262	Кабинет эндоскопии	Эндоскопические	амбулаторно	Видеопроцессор	1	1	1379н, 974н	11.2022
32	Государственное	52270015	1.1. Больни	Здание лечебного	Нижегородская область, село	Починк	12262	Кабинет эндоскопи	Эндоскопические	амбулаторно	Монитор	1	1	1379н,	11.2022

2	бюджетное учреждение здравоохранения Нижегородской области "Починковская центральная районная больница"	69	ца (в том числе детская).	корпуса	Починки, улица Луначарского, дом 45	и		и						974н	
323	Государственное бюджетное учреждение здравоохранения Нижегородской области "Семеновская центральная районная	522800360 0	1.1. Больница (в том числе детская).	Здание поликлиники	г.Г.о.Семеновский ул.Гагарина д.16	г.Семенов	46662	поликлиника	Функциональной диагностики кабинет	амбулаторно	Аппарат суточного мониторирования артериального давления	3	3	1379н, 997н	11.2021

	больница "													
324	Государственное бюджетное учреждение здравоохранения Нижегородской области "Семеновская центральная районная больница "	522800360 0	1.1. Больница (в том числе детская).	Здание поликлиники	г.Г.о.Семеновский ул.Гагарина д.16	г.Семенов	46662	поликлиника	Функциональной диагностики кабинет	амбулаторно	Аппарат холтеровского мониторирования сердечного ритма	2	2	1379н, 997н	11.2021
325	Государственное бюджетное учреждение здравоохранения Нижегородской области "Семенов	522800360 0	1.1. Больница (в том числе детская).	Здание поликлиники	г.о.Семеновский ул.Гагарина д.16	г.Семенов	46662	поликлиника	Ультразвуковой диагностики (УЗИ) кабинет	амбулаторно	Система ультразвуковой визуализации универсальная с питанием от сети	1	1	1379н, 557н	11.2022

	ская центральная районная больница"													
326	Государственное бюджетное учреждение здравоохранения Нижегородской области "Семеновская центральная районная больница"	522800360 0	1.1. Больница (в том числе детская).	Здание поликлиники	г.о.Семеновский ул.Гагарина д.16	г.Семенов	46662	поликлиника	Ультразвуковой диагностики (УЗИ) кабинет	амбулаторно	Система ультразвуковой визуализации универсальная с питанием от сети	1	1	1379н, 557н	11.2021
327	Государственное бюджетное учреждение здравоохранения	522800360 0	1.1. Больница (в том числе детская).	Здание стационара	г.о.Семеновский ул.Гагарина д.11, лит. В	г.Семенов	46662	стационар	Рентгеновский кабинет	стационарно	Аппарат рентгеновский стационарный для рентгенографии цифрово	1	1	1379н, 543н	11.2024

	Нижегородской области "Семеновская центральная районная больница"													
328	Государственное бюджетное учреждение здравоохранения Нижегородской области "Сергачская центральная районная больница"	522900049	1.1. Больница (в том числе детская).	хирургический корпус	Нижегородская область, г.Сергач, ул.Казакова, д.11	г. Сергач	19965	Родильное отделение	Анестезиологии-реанимации отделение	стационарно	Аппарат наркозно-дыхательный	10	4	1379н, 1130н	11.2021
329	Государственное бюджетное	522900049	1.1. Больница (в том	хирургический корпус	Нижегородская область, г.Сергач, ул.Казакова, д.11	г. Сергач	19965	Реанимационно-анестезиологическо	Анестезиологии-реанимации	стационарно	Аппарат искусственной вентиляц	7	1	1379н, 919н	11.2021

	учреждение здравоохранения Нижегородской области "Сергачская центральная районная больница"		числе детская).				е отделение	отделение		ии легких				
330	Государственное бюджетное учреждение здравоохранения Нижегородской области "Сергачская центральная районная больница"	522900004 9	1.1. Больница (в том числе детская).	ПСО	Нижегородская область, г.Сергач, ул.Казакова, д.11	г. Сергач	19965	ПСО	ПСО	стационарно	Аппарат холтеровского мониторирования сердечного ритма	1	1	1379н, 1130н	11.2022

331	Государственное бюджетное учреждение здравоохранения Нижегородской области "Сергачская центральная районная больница"	522900049	1.1. Больница (в том числе детская).	хирургический корпус	Нижегородская область, г.Сергач, ул.Казакова, д.11	г. Сергач	19965	Реанимационно-анестезиологическое отделение	Анестезиологии-реанимации отделение	стационарно	Прикроватные мониторы с центральным пультом и регистрацией электрокардиограммы, артериального давления, частоты сердечных сокращений, частоты дыхания, насыщение гемоглобина кислородом, температуры тела; с автомати	3	3	1379н, 919н	11.2021

											ческим включением сигнала тревоги при выходе контролируемого параметра за установленное время				
332	Государственное бюджетное учреждение здравоохранения Нижегородской области "Сергачская центральная районная больница"	522900049	1.1. Больница (в том числе детская).	хирургический корпус	Нижегородская область, г.Сергач, ул.Казакова, д.11	г. Сергач	19965	Хирургическое отделение стационара	Хирургическое отделение	стационарно	Прикроватные мониторы с центральным пультом и регистрацией электрокардиограммы, артериального давления, частоты сердечны	1	1	1379н, 922н	11.2021

											х сокращений, частоты дыхания, насыщение гемоглобина кислородом, температуры тела; с автоматическим включением сигнала тревоги при выходе контролируемого параметра за установленное время				
333	Государственное бюджетн	523000111 99	1.1. Больница (в	Центральная районная	с.Сеченово ул.Больничная д.1	село Сеченово	10929	Поликлиника	Кабинет (отделение)	амбулаторно	Аппарат суточного	2	2	1379н, 997н	11.2021

	ое учреждение здравоохранения Нижегородской области "Сеченовская центральная районная больница"		том числе детская).	больница					функциональной диагностики		мониторирования артериального давления				
334	Государственное бюджетное учреждение здравоохранения Нижегородской области "Сеченовская центральная районная больница	523000111 99	1.1. Больница (в том числе детская).	Центральная районная больница	с.Сеченово ул.Больничная д.1	село Сеченово	10929	Рентгеновское отделение	Рентгеновский кабинет	стационарно	Передвижной рентгеновский аппарат	1	1	1379н, 560н	11.2021

	"														
335	Государственное бюджетное учреждение здравоохранения Нижегородской области "Сокольская центральная районная больница "	524000169 5	1.1. Больница (в том числе детская).	Амбулаторно-поликлиническое отделение	Г.о.Сокольский, п.Сокольское, ул.Докучаева, д.52	р.п Сокольское	12719	Амбулаторно-поликлиническое отделение	Ультразвуковой диагностики	амбулаторно	Система ультразвуковой визуализации универсальная с питанием от сети	1	1	1379н, 543н	11.2022
336	Государственное бюджетное учреждение здравоохранения Нижегородской области "Сокольская	524000169 5	1.1. Больница (в том числе детская).	Амбулаторно-поликлиническое отделение	Г.о.Сокольский, п.Сокольское, ул.Докучаева, д.52	р.п Сокольское	12719	Амбулаторно-поликлиническое отделение	Ультразвуковой диагностики	амбулаторно	Передвижной аппарат для ультразвуковых исследований с набором датчиков	1	1	1379н, 543н	11.2023

	центральная районная больница"														
337	Государственное бюджетное учреждение здравоохранения Нижегородской области "Сокольская центральная районная больница"	524000161695	1.1. Больница (в том числе детская).	Амбулаторно-поликлиническое отделение	Г.о.Сокольский, п.Сокольское, ул.Докучаева, д.52	р.п Сокольское	12719	Амбулаторно-поликлиническое отделение	Эндоскопический	амбулаторно	Эндоскоп (для верхних отделов желудочно-кишечного тракта, для нижних отделов желудочно-кишечного тракта, панкреато-дуоденальной зоны и/или для нижних дыхательных путей)	1	1	1379н, 974н	11.2023

338	Государственное бюджетное учреждение здравоохранения Нижегородской области "Сокольская центральная районная больница"	524000161695	1.1. Больница (в том числе детская).	Амбулаторно-поликлиническое отделение	Г.о.Сокольский, п.Сокольское, ул.Докучаева, д.52	р.п Сокольское	12719	Амбулаторно-поликлиническое отделение	Эндоскопический	амбулаторно	Эндоскопическая система (видео-, фибро- или регидная), включающая: осветитель, инсуффлятор, электроотсасыватель, тележка (стойка); течеискатель	1	1	1379н, 974н	11.2023
339	Государственное бюджетное учреждение здравоохранения Нижегородской области	524000161695	1.1. Больница (в том числе детская).	Амбулаторно-поликлиническое отделение	Г.о.Сокольский, п.Сокольское, ул.Докучаева, д.52	р.п Сокольское	12719	Амбулаторно-поликлиническое отделение	Эндоскопический	амбулаторно	Видеопроцессор	1	1	1379н, 974н	11.2023

	"Сокольская центральная районная больница"													
340	Государственное бюджетное учреждение здравоохранения Нижегородской области "Сокольская центральная районная больница"	524000161695	1.1. Больница (в том числе детская).	Амбулаторно-поликлиническое отделение	Г.о.Сокольский, п.Сокольское, ул.Докучаева, д.52	р.п Сокольское	12719	Амбулаторно-поликлиническое отделение	Эндоскопический	амбулаторно	Монитор	1	1	1379н, 974н	11.2023
341	Государственное бюджетное учреждение здравоох	524000161695	1.1. Больница (в том числе детская).	Амбулаторно-поликлиническое отделение	Г.о.Сокольский, п.Сокольское, ул.Докучаева, д.52	р.п Сокольское	12719	Амбулаторно-поликлиническое отделение	Функциональной диагностики	амбулаторно	Электрокардиограф 12-канальный	1	1	1379н, 997н	12.2021

	ранения Нижегородской области "Сокольская центральная районная больница"														
342	Государственное бюджетное учреждение здравоохранения Нижегородской области "Сосновская центральная районная больница"	523100172	1.1. Больница (в том числе детская).	Главный лечебный корпус	Нижегородская область, Сосновский муниципальный округ, рп.Сосновское, ул. Профсоюзная, д.24	рп.Сосновское	8194	Рентгенологический кабинет	Рентгеновский кабинет	амбулаторно	Аппарат рентгеновский стационарный для рентгенографии цифровой	1	1	1379н, 543н	11.2022
343	Государственное бюджетн	523100172	1.1. Больница (в	Главный лечебный корпус	Нижегородская область, Сосновский	рп.Сосновское	8194	Рентгенологический кабинет	Рентгеновский кабинет	амбулаторно	Аппарат рентгеновский	1	1	1379н, 543н	11.2021

	ое учреждение здравоохранения Нижегородской области "Сосновская центральная районная больница"		том числе детская).		муниципальный округ, рп.Сосновское, ул. Профсоюзная, д.24					маммографический цифровой или аналоговый				
344	Государственное бюджетное учреждение здравоохранения Нижегородской области "Сосновская центральная районная больница	523100172	1.1. Больница (в том числе детская).	Главный лечебный корпус	Нижегородская область, Сосновский муниципальный округ, рп.Сосновское, ул. Профсоюзная, д.24	рп.Сосновское	8194	Рентгеновское отделение	Рентгенологический кабинет	стационарно	Передвижной рентгеновский аппарат	1	1	1379н, 560н	11.2023

	"														
345	Государственное бюджетное учреждение здравоохранения Нижегородской области "Сосновская центральная районная больница "	523100127 2	1.1. Больница (в том числе детская).	Главный лечебный корпус	Нижегородская область, Сосновский муниципальный округ, рп.Сосновское, ул. Профсоюзная, д.24	рп.Сосновское	8194	Рентгенологический кабинет	Рентгеновский кабинет	амбулаторно/ стационарно	Аппарат рентгеновский для флюорографии легких цифровой или аналоговый	1	1	1379н, 560н	11.2022
346	Государственное бюджетное учреждение здравоохранения Нижегородской области "Спасская	523200276 9	1.1. Больница (в том числе детская).	Главный корпус	Спасский муниципальный округ,с. Спасское, ул. Советская, д 1	с. Спасское	4280	Вспомогательные лечебно-диагностические подразделения	Ультразвуковой диагностики	амбулаторно	Система ультразвуковой визуализации универсальная с питанием от сети	1	1	1379н, 543н	11.2022

	центральная районная больница"														
347	Государственное бюджетное учреждение здравоохранения Нижегородской области "Спасская центральная районная больница"	523200276 9	1.1. Больница (в том числе детская).	Главный корпус	Спасский муниципальный округ,с. Спасское, ул. Советская, д 1	с. Спасское	4280	Вспомогательные лечебно-диагностические подразделения	Эндоскопические	амбулаторно	Эндоскоп (для верхних отделов желудочно-кишечного тракта, для нижних отделов желудочно-кишечного тракта, панкреато-дуоденальной зоны и/или для нижних дыхательных путей)	1	1	1379н, 974н	11.2022

348	Государственное бюджетное учреждение здравоохранения Нижегородской области "Спасская центральная районная больница"	523200276 9	1.1. Больница (в том числе детская).	Главный корпус	Спасский муниципальный округ,с. Спасское, ул. Советская, д 1	с. Спасское	4280	Вспомогательные лечебно-диагностические подразделения	Эндоскопические	амбулаторно	Эндоскоп (для верхних отделов желудочно-кишечного тракта, для нижних отделов желудочно-кишечного тракта, панкреато-дуоденальной зоны и/или для нижних дыхательных путей)	1	1	1379н, 974н	11.2022
349	Государственное бюджетное учрежден	523200276 9	1.1. Больница (в том числе	Главный корпус	Спасский муниципальный округ,с. Спасское, ул. Советская, д 1	с. Спасское	4280	Вспомогательные лечебно-диагностические	Эндоскопические	амбулаторно	Эндоскопическая система (видео-, фибро-	1	1	1379н, 974н	11.2022

	ие здравоохранения Нижегородской области "Спасская центральная районная больница"		детская).					подразделения			или регидная), включающая: осветитель, инсуффлятор, электроотсасыватель, тележка (стойка); течеискатель				
350	Государственное бюджетное учреждение здравоохранения Нижегородской области "Спасская центральная районная	523200276 9	1.1. Больница (в том числе детская).	Главный корпус	Спасский муниципальный округ,с. Спасское, ул. Советская, д 1	с. Спасское	4280	Вспомогательные лечебно-диагностические подразделения	Эндоскопические	амбулаторно	Видеопроцессор	1	1	1379н, 974н	11.2022

	больница "													
351	Государственное бюджетное учреждение здравоохранения Нижегородской области "Спасская центральная районная больница "	523200276 9	1.1. Больница (в том числе детская).	Главный корпус	Спасский муниципальный округ,с. Спасское, ул. Советская, д 1	с. Спасское	4280	Вспомогательные лечебно-диагностические подразделения	Эндоскопические	амбулаторно	Монитор	1	1	1379н, 974н	11.2022
352	Государственное бюджетное учреждение здравоохранения Нижегородской области "Тонкинс	523300062 0	1.1. Больница (в том числе детская).	Поликлиника	Нижегородская область, р.п.Тонкино ул.Больничная 1а	р.п.Тонкино	4700	Поликлиника	Кабинет (отделение) рентгенологический	амбулаторно	Аппарат рентгеновский для флюорографии легких цифровой или аналоговый	1	1	1379н, 560н	11.2022

	кая центральная районная больница"														
353	Государственное бюджетное учреждение здравоохранения Нижегородской области "Тонкинская центральная районная больница"	523300062 0	1.1. Больница (в том числе детская).	лечебный корпус	Нижегородская область, р.п.Тонкино ул.Больничная 1а	р.п.Тонкино	4700	хирургическое отделение	эндоскопии	стационарно	Эндоскоп (для верхних отделов желудочно-кишечного тракта, для нижних отделов желудочно-кишечного тракта, панкреато-дуоденальной зоны и/или для нижних дыхательных	1	1	1379н, 974н	11.2022

											путей)				
354	Государственное бюджетное учреждение здравоохранения Нижегородской области "Тонкинская центральная районная больница"	523300062 0	1.1. Больница (в том числе детская).	лечебный корпус	Нижегородская область, р.п.Тонкино ул.Больничная 1а	р.п.Тонкино	4700	хирургическое отделение	эндоскопии	стационарно	Эндоскоп (для верхних отделов желудочно-кишечного тракта, для нижних отделов желудочно-кишечного тракта, панкреато-дуоденальной зоны и/или для нижних дыхательных путей)	1	1	1379н, 974н	11.2022
355	Государственное бюджетное	523300062 0	1.1. Больница (в том	лечебный корпус	Нижегородская область, р.п.Тонкино ул.Больничная 1а	р.п.Тонкино	4700	хирургическое отделение	эндоскопии	стационарно	Стол операционный (хирурги	1	1	1379н, 922н	11.2022

	учреждение здравоохранения Нижегородской области "Тонкинская центральная районная больница"		числе детская).							ческий)				
356	Государственное бюджетное учреждение здравоохранения Нижегородской области "Тонкинская центральная районная больница"	523300062 0	1.1. Больница (в том числе детская).	лечебный корпус	Нижегородская область, р.п.Тонкино ул.Больничная 1а	р.п.Тонкино	4700	клинико-диагностическая лаборатория	клинико-диагностическая лаборатория	амбулаторно	Автоматический анализатор газов крови, кисло-щелочного состояния, электролитов, глюкозы	1	1	1379 н, 380	11.2022

357	Государственное бюджетное учреждение здравоохранения Нижегородской области "Тонкинская центральная районная больница"	523300062 0	1.1. Больница (в том числе детская).	лечебный корпус	Нижегородская область, р.п.Тонкино ул.Больничная 1а	р.п.Тонкино	4700	клинико-диагностическая лаборатория	клинико-диагностическая лаборатория	амбулаторно	Автоматический анализатор газов крови, кисло-щелочного состояния, электролитов, глюкозы	1	1	1379н, 380	11.2022
358	Государственное бюджетное учреждение здравоохранения Нижегородской области "Тоншаевская централь	523400202 98	1.1. Больница (в том числе детская).	поликлиника	Тоншаевский муниципальный округ,Тоншаево, ул. Центральная 22	р.п. Тоншаево	5197	Тоншаевская ЦРБ	Лучевой диагностики	амбулаторно	Система ультразвуковой визуализации универсальная с питанием от сети	1	1	1379н, 543н	11.2023

	ная районная больница "													
359	Государственное бюджетное учреждение здравоохранения Нижегородской области "Тоншаевская центральная районная больница "	523400209 8	1.1. Больница (в том числе детская).	поликлиника	Тоншаевский муниципальный округ,Тоншаево, ул. Центральная 22	р.п. Тоншаево	5197	Тоншаевская ЦРБ	Функциональной диагностики кабинет	стационарно	Полифункциональные мониторы	1	1	1379н, 919н	11.2022
360	Государственное бюджетное учреждение здравоохранения Нижегородской	523400209 8	1.1. Больница (в том числе детская).	поликлиника	Тоншаевский муниципальный округ,Пижма,ул. Калинина,10	п. Пижма	5197	Пижемская городская больница	Функциональной диагностики кабинет	стационарно	Полифункциональные мониторы	1	1	1379н, 919н	11.2022

	области "Тоншаевская центральная районная больница"													
361	Государственное бюджетное учреждение здравоохранения Нижегородской области "Уразовская центральная районная больница"	522000407	1.1. Больница (в том числе детская).	Основной корпус ЦРБ	Нижегородская область Краснооктябрьский муниципальный округ, с. Уразовка, ул. Кооперативная ,29А	с.Уразовка	1735	Поликлиника	кабинет врача хирурга	амбулаторно	Цистоскоп смотровой	1	1	1379н, 1130н	11.2023
362	Государственное бюджетное учреждение	522000407	1.1. Больница (в том числе детска	Основной корпус ЦРБ	Нижегородская область, Краснооктябрьский муниципальный округ, с.	с.Уразовка	1735	Стационар	Рентгеновское отделение	стационарно	Передвижной рентгеновский аппарат	1	1	1379н, 560н	11.2022

	здравоохранения Нижегородской области "Уразовская центральная районная больница"		я).		Уразовка, ул. Кооперативная ,29А										
363	Государственное бюджетное учреждение здравоохранения Нижегородской области "Уренская центральная районная больница"	523500136 1	1.1. Больница (в том числе детская).	Поликлиника	г. Урень ул. Ленина д.61	г. Урень	12361	Стационар ЦРБ	Отделение реанимации	стационарно	Прикроватные мониторы с центральным пультом и регистрацией электрокардиограммы, артериального давления, частоты сердечных сокращен	2	2	1379н, 919н	11.2021

											ий, частоты дыхания, насыщение гемоглобина кислородом, температуры тела; с автоматическим включением сигнала тревоги при выходе контролируемого параметра за установленное время				
364	Государственное бюджетное учрежден	523500136 1	1.1. Больница (в том числе	Поликлиника	г. Урень ул. Ленина д.61	г. Урень	12361	Поликлиника	Кабинет врача функциональной диагност	амбулаторно	Аппарат суточного мониторирования	1	1	1379н, 997н	11.2023

	ие здравоохранения Нижегородской области "Уренская центральная районная больница"		детская).						ики		артериального давления			
365	Государственное бюджетное учреждение здравоохранения Нижегородской области "Уренская центральная районная больница"	523500136 1	1.1. Больница (в том числе детская).	главный корпус	г. Урень ул. Ленина д.61	г. Урень	12361	Хирургическое отделение	Кабинет эндоскопии	стационарно	Эндоскопическая система (видео-, фибро- или регидная), включающая: осветитель, инсуффлятор, электроотсасыватель, тележка (стойка);	1	1	1379н, 974н	11.2022

											течеиска тель				
366	Государственное бюджетное учреждение здравоохранения Нижегородской области "Уренская центральная районная больница"	523500136 1	1.1. Больница (в том числе детская).	главный корпус	г. Урень ул. Ленина д.61	г. Урень	12361	Хирургическое отделение	Кабинет эндоскопии	стационарно	Видеопроцессор	1	1	1379н, 974н	11.2022
367	Государственное бюджетное учреждение здравоохранения Нижегородской области "Уренска	523500136 1	1.1. Больница (в том числе детская).	главный корпус	г. Урень ул. Ленина д.61	г. Урень	12361	Хирургическое отделение	Кабинет эндоскопии	стационарно	Монитор	1	1	1379н, 974н	11.2022

	я центральная районная больница"														
368	Государственное бюджетное учреждение здравоохранения Нижегородской области "Уренская центральная районная больница"	523500136 1	1.1. Больница (в том числе детская).	главный корпус	г. Урень ул. Ленина д.61	г. Урень	12361	Хирургическое отделение	Кабинет эндоскопии	стационарно	Эндоскоп (для верхних отделов желудочно-кишечного тракта, для нижних отделов желудочно-кишечного тракта, панкреато-дуоденальной зоны и/или для нижних дыхательных	1	1	1379н, 974н	11.2022

											путей)				
369	Государственное бюджетное учреждение здравоохранения Нижегородской области "Уренская центральная районная больница"	523500136 1	1.1. Больница (в том числе детская).	главный корпус	г. Урень ул. Ленина д.61	г. Урень	12361	Хирургическое отделение	Кабинет эндоскопии	стационарно	Эндоскоп (для верхних отделов желудочно-кишечного тракта, для нижних отделов желудочно-кишечного тракта, панкреато-дуоденальной зоны и/или для нижних дыхательных путей)	1	1	1379н, 974н	11.2022
370	Государственное бюджетное	524300950 1	1.1. Больница (в том	Здание медико-санитарного	607223, Нижегородская обл.,г. о.г.Арзамас, ул.	г. Арзамас	17513	Поликлиника №1	Функциональной диагностики	амбулаторно	Электроэнцефалограф	1	1	1379н, 997н	11.2025

	учреждение здравоохранения Нижегородской области "Центральная городская больница г. Арзамаса"		числе детская).	комплекса (поликлиника №3)	Ступина, д.15А				кабинет						
371	Государственное бюджетное учреждение здравоохранения Нижегородской области "Центральная городская больница г.	524300950 1	1.1. Больница (в том числе детская).	Нежилое 3 с подвалом-этажное (поликлиника 4)	607232, Нижегородская обл., г.о.г. Арзамас, ул. Победы, д. 3Б	г. Арзамас	17513	Поликлиника №3	Функциональной диагностики кабинет	амбулаторно	Электроэнцефалограф	1	1	1379н, 997н	11.2023

	Арзамаса "													
372	Государственное бюджетное учреждение здравоохранения Нижегородской области "Чкаловская центральная районная больница "	523600345 0	1.1. Больница (в том числе детская).	Здание Чкаловской ЦРБ	г.о.г.Чкаловск ул.Суворова д.30	г.Чкаловск	19517	Поликлиника	Эндоскопические	амбулаторно	Монитор	2	1	1379н, 974н	11.2024
373	Государственное бюджетное учреждение здравоохранения Нижегородской области "Чкаловс	523600345 0	1.1. Больница (в том числе детская).	Здание Чкаловской ЦРБ	г.о.г.Чкаловск ул.Суворова д.30	г.Чкаловск	19517	Поликлиника	УЗИ	амбулаторно	Система ультразвуковой визуализации универсальная с питанием от сети	3	1	1379н, 557н	11.2024

	кая центральная районная больница"														
374	Государственное бюджетное учреждение здравоохранения Нижегородской области "Чкаловская центральная районная больница"	523600345 0	1.1. Больница (в том числе детская).	Здание Чкаловской ЦРБ	г.о.г.Чкаловск ул.Суворова д.30	г.Чкаловск	19517	Поликлиника	Эндоскопические	амбулаторно	Эндоскоп (для верхних отделов желудочно-кишечного тракта, для нижних отделов желудочно-кишечного тракта, панкреато-дуоденальной зоны и/или для нижних дыхательных	2	1	1379н, 974н	11.2024

											путей)				
375	Государственное бюджетное учреждение здравоохранения Нижегородской области "Чкаловская центральная районная больница"	523600345 0	1.1. Больница (в том числе детская).	Здание Чкаловской ЦРБ	г.о.г.Чкаловск ул.Суворова д.30	г.Чкаловск	19517	Поликлиника	Эндоскопические	амбулаторно	Эндоскоп (для верхних отделов желудочно-кишечного тракта, для нижних отделов желудочно-кишечного тракта, панкреато-дуоденальной зоны и/или для нижних дыхательных путей)	2	1	1379н, 974н	11.2024
376	Государственное бюджетное	523600345 0	1.1. Больница (в том	Здание Чкаловской ЦРБ	г.о.г.Чкаловск ул.Суворова д.30	г.Чкаловск	19517	Поликлиника	Эндоскопические	амбулаторно	Шкаф для хранения обработа	2	1	1379н, 974н	11.2024

	учреждение здравоохранения Нижегородской области "Чкаловская центральная районная больница"		числе детская).							нных эндоскопов				
377	Государственное бюджетное учреждение здравоохранения Нижегородской области "Чкаловская центральная районная больница"	523600345 0	1.1. Больница (в том числе детская).	Здание Чкаловской ЦРБ	г.о.г.Чкаловск ул.Суворова д.30	г.Чкаловск	19517	Поликлиника	Эндоскопические	амбулаторно	Эндоскопическая система (видео-, фибро- или регидная), включающая: осветитель, инсуффлятор, электроотсасыватель, тележка	1	1	1379н, 974н	11.2024

											(стойка); течеискатель				
378	Государственное бюджетное учреждение здравоохранения Нижегородской области "Богородская центральная районная больница"	524500096 0	1.1. Больница (в том числе детская).	Здание гинекологического отделения и пристрой роддома	г.Богородск, ул Котельникова.17	г Богородск	33756	Женская консультация кабинет акушера-гинеколога	Акушерско-гинекологические	амбулаторно	Аппарат электрохирургический высокочастотный	1	1	1379н, 1130н	11.2023
379	Государственное бюджетное учреждение здравоохранения Нижегородской области	523700102 1	1.1. Больница (в том числе детская).	поликлиника	п.Шаранга	рп.Шаранга	6782	Поликлиника	Кабинет акушера гениколога	амбулаторно	Кресло гинекологическое с осветительной лампой	7	1	1379н, 1130н	11.2021

	"Шарангская центральная районная больница"													
380	Государственное бюджетное учреждение здравоохранения Нижегородской области "Шарангская центральная районная больница"	523700101021	1.1. Больница (в том числе детская).	поликлиника	п.Шаранга	рп.Шаранга	6782	поликлиника	Ультразвуковой диагностики (УЗИ) кабинет	амбулаторно	Система ультразвуковой визуализации универсальная с питанием от сети	1	1	1379н, 543н	11.2021
381	Государственное бюджетное учреждение здравоох	523800189	1.1. Больница (в том числе детская).	Здание главного корпуса больницы	Шатковский муниципальный округ, р.п. Шатки, ул. Заречная, д. 4.	рп.Шатки	8712	Рентгенологический кабинет	Кабинет (отделение) рентгенологический	амбулаторно	Аппарат рентгеновский стационарный для рентгенографии	1	1	1379н, 543н	11.2021

	ранения Нижегородской области "Шатковская центральная районная больница"										цифровой				
382	Государственное бюджетное учреждение здравоохранения Нижегородской области "Шатковская центральная районная больница"	523800189 9	1.1. Больница (в том числе детская).	Здание главного корпуса больницы	Шатковский муниципальный округ, р.п. Шатки, ул. Заречная, д. 4.	рп.Шатки	8712	Эндоскопический кабинет	Эндоскопические	амбулаторно	Эндоскопическая система (видео-, фибро- или регидная), включающая: осветитель, инсуффлятор, электроотсасыватель, тележка (стойка); течеискатель	1	1	1379н, 974н	11.2024

383	Государственное бюджетное учреждение здравоохранения Нижегородской области "Шатковская центральная районная больница"	523800189 9	1.1. Больница (в том числе детская).	Здание главного корпуса больницы	Шатковский муниципальный округ, р.п. Шатки, ул. Заречная, д. 4	рп.Шатки	8712	Эндоскопический кабинет	Эндоскопические	амбулаторно	Эндоскоп (для верхних отделов желудочно-кишечного тракта, для нижних отделов желудочно-кишечного тракта, панкреато-дуоденальной зоны и/или для нижних дыхательных путей)	1	1	1379н, 974н	11.2023
384	Государственное бюджетное учрежден	523800189 9	1.1. Больница (в том числе	Здание поликлиники	Шатковский муниципальный округ, р.п. Шатки, ул. Заречная, д. 4.	рп.Шатки	8712	Рентгенологический кабинет	Кабинет (отделение) рентгенологически	амбулаторно	Аппарат рентгеновский для флюорог	1	1	1379н, 560н	11.2024

	ие здравоохранения Нижегородской области "Шатковская центральная районная больница"		детская).						й		рафии легких цифровой или аналоговый				
385	Государственное бюджетное учреждение здравоохранения Нижегородской области "Шатковская центральная районная больница"	523800189	1.1. Больница (в том числе детская).	Здание главного корпуса больницы	Шатковский муниципальный округ, р.п. Шатки, ул. Заречная, д. 4.	рп.Шатки	8712	Эндоскопический кабинет	Эндоскопические	амбулаторно	Видеопроцессор	1	1	1379н, 974н	11.2024
3	Государс	5238	1.1.	Здание	Шатковский	рп.Шатк	8712	Эндоскоп	Эндоскоп	амбулатор	Монитор	1	1	1379	11.20

86	твенное бюджетное учреждение здравоохранения Нижегородской области "Шатковская центральная районная больница"	001899	Больница (в том числе детская).	главного корпуса больницы	муниципальный округ, р.п. Шатки, ул. Заречная, д. 4.	и		ический кабинет	ические	но				н, 974н	24
387	Государственное бюджетное учреждение здравоохранения Нижегородской области "Шатковская центральная	523800189	1.1. Больница (в том числе детская).	Здание главного корпуса больницы	Шатковский муниципальный округ, р.п. Шатки, ул. Заречная, д. 4.	рп.Шатки	8712	Эндоскопический кабинет	Эндоскопические	амбулаторно	Эндоскоп (для верхних отделов желудочно-кишечного тракта, для нижних отделов желудочно-кишечно	1	1	1379н, 974н	11.2024

	районная больница "									го тракта, панкреато-дуоденальной зоны и/или для нижних дыхательных путей)				
388	Государственное бюджетное учреждение здравоохранения Нижегородской области "Шатковская центральная районная больница "	523800189	1.1. Больница (в том числе детская).	Здание главного корпуса больницы	Шатковский муниципальный округ, р.п. Шатки, ул. Заречная, д. 4.	рп.Шатки	8712	Эндоскопический кабинет	Эндоскопические	амбулаторно	Эндоскоп (для верхних отделов желудочно-кишечного тракта, для нижних отделов желудочно-кишечного тракта, панкреато-дуоденал	1	1	1379н, 974н	11.2024

											ьной зоны и/или для нижних дыхательных путей)				
389	Государственное бюджетное учреждение здравоохранения Нижегородской области "Шатковская центральная районная больница"	523800189 9	1.1. Больница (в том числе детская).	Здание главного корпуса больницы	Шатковский муниципальный округ, р.п. Шатки, ул. Заречная, д. 4.	рп.Шатки	8712	Эндоскопический кабинет	Эндоскопические	амбулаторно	Эндоскоп (для верхних отделов желудочно-кишечного тракта, для нижних отделов желудочно-кишечного тракта, панкреато-дуоденальной зоны и/или для нижних дыхатель	1	1	1379н, 974н	11.2024

											ных путей)				
390	Государственное бюджетное учреждение здравоохранения Нижегородской области "Городская больница №33 Ленинского района г. Нижнего Новгорода"	525801616 3	1.1. Больница (в том числе детская).	Здание пристроя на 200 коеек	г.Нижний Новгород, проспект Ленина, 54	г.Нижний Новгород	1271767	Эндоскопический кабинет	Эндоскопические	амбулаторно	Эндоскоп (для верхних отделов желудочно-кишечного тракта, для нижних отделов желудочно-кишечного тракта, панкреато-дуоденальной зоны и/или для нижних дыхательных путей)	1	1	1379н, 974н	11.2021
391	Государственное бюджетн	526102307 2	1.13. Поликлиники	здание 1 (поликлиника)	г. Нижний Новгород, ул. Горная, д.15	г.Нижний Новгоро	1271767	Городская поликлиника	Эндоскопические	амбулаторно	Эндоскоп (для верхних	1	1	1379н, 974н	11.2021

	ое учреждение здравоохранения Нижегородской области "Городская поликлиника №50 Приокского района г. Нижнего Новгорода"		(в том числе детские), а также поликлиники государственной и муниципальной систем здравоохранения: консультативно-диагностическая, в том числе детская;			д					отделов желудочно-кишечного тракта, для нижних отделов желудочно-кишечного тракта, панкреато-дуоденальной зоны и/или для нижних дыхательных путей)				
392	Государственное бюджетное учрежден	523800189	1.1. Больница (в том числе	Здание главного корпуса больницы	Шатковский муниципальный округ, р.п. Шатки, ул. Заречная, д. 4.	рп.Шатки	8712	Поликлиника	Эндоскопические	амбулаторно	Видеопроцессор	1	1	1379н, 974н	11.2021

	ие здравоохранения Нижегородской области "Шатковская центральная районная больница"		детская).											
393	Государственное бюджетное учреждение здравоохранения Нижегородской области "Шатковская центральная районная больница"	523800189 9	1.1. Больница (в том числе детская).	Здание главного корпуса больницы	Шатковский муниципальный округ, р.п. Шатки, ул. Заречная, д. 4.	рп.Шатки	8712	Эндоскопический кабинет	Эндоскопические	амбулаторно	Эндоскопическая система (видео-, фибро- или регидная), включающая: осветитель, инсуффлятор, электроотсасыватель, тележка (стойка);	1	1	1379н, 974н	11.2021

											течеиска тель				
394	Государственное бюджетное учреждение здравоохранения Нижегородской области "Шатковская центральная районная больница"	523800189 9	1.1. Больница (в том числе детская).	Здание главного корпуса больницы	Шатковский муниципальный округ, р.п. Шатки, ул. Заречная, д. 4.	рп.Шатки	8712	Эндоскопический кабинет	Эндоскопические	амбулаторно	Монитор	1	1	1379н, 974н	11.2021
395	Государственное бюджетное учреждение здравоохранения Нижегородской области "Шатков	523800189 9	1.1. Больница (в том числе детская).	Здание главного корпуса больницы	Шатковский муниципальный округ, р.п. Шатки, ул. Заречная, д. 4.	рп.Шатки	8712	Эндоскопический кабинет	Эндоскопические	амбулаторно	Ручная или автоматическая установка для дезинфекции эндоскопов	1	1	1379н, 974н	11.2021

	ская центральная районная больница "														
396	Государственное бюджетное учреждение здравоохранения Нижегородской области "Шатковская центральная районная больница "	523800189 9	1.1. Больница (в том числе детская).	Здание главного корпуса больницы	Шатковский муниципальный округ, р.п. Шатки, ул. Заречная, д. 4.	рп.Шатки	8712	Эндоскопический кабинет	Эндоскопические	амбулаторно	Эндоскоп (для верхних отделов желудочно-кишечного тракта, для нижних отделов желудочно-кишечного тракта, панкреато-дуоденальной зоны и/или для нижних дыхательных	1	1	1379н, 974н	11.2024

											путей)				
397	Государственное бюджетное учреждение здравоохранения Нижегородской области "Шатковская центральная районная больница"	523800189 9	1.1. Больница (в том числе детская).	Здание поликлиники	Шатковский муниципальный округ, р.п. Шатки, ул. Заречная, д. 4	рп.Шатки	8712	Поликлиника	Офтальмологические	амбулаторно	Автоматический рефрактометр	1	1	1379н, 902н	11.2024
398	Государственное бюджетное учреждение здравоохранения Нижегородской области "Шахунская	523900108 0	1.1. Больница (в том числе детская).	терапевтический корпус Шахунской ЦРБ	г.о.г.Шахунья, г.Шахунья, ул.Революционная, д.34А	г.Шахунья	34874	Поликлиника	Акушера-гинеколога кабинет врача	амбулаторно	Кольпоскоп	1	1	1379н, 1130н	11.2022

	центральная районная больница"													
399	Государственное бюджетное учреждение здравоохранения Нижегородской области "Шахунская центральная районная больница"	523900108 0	1.1. Больница (в том числе детская).	терапевтический корпус Шахунской ЦРБ	г.о.г.Шахунья, г.Шахунья, ул.Революционная, д.34А	г.Шахунья	34874	Рентгенологический кабинет поликлиники	Эндоскопические	амбулаторно	Эндоскоп (для верхних отделов желудочно-кишечного тракта, для нижних отделов желудочно-кишечного тракта, панкреато-дуоденальной зоны и/или для нижних дыхательных путей)	1	1	1379н, 974н	11.2021

400	Государственное бюджетное учреждение здравоохранения Нижегородской области "Шахунская центральная районная больница"	523900108 0	1.1. Больница (в том числе детская).	терапевтический корпус Шахунской ЦРБ	г.о.г.Шахунья, г.Шахунья, ул.Революционная, д.34А	г.Шахунья	34874	Поликлиника	Эндоскопические	амбулаторно	Видеопроцессор	1	1	1379н, 974н	11.2021
401	Государственное бюджетное учреждение здравоохранения Нижегородской области "Шахунская централь	523900108 0	1.1. Больница (в том числе детская).	терапевтический корпус Шахунской ЦРБ	г.о.г.Шахунья, г.Шахунья, ул.Революционная, д.34А	г.Шахунья	34874	Рентгенологический кабинет поликлиники	Эндоскопические	амбулаторно	Эндоскопическая система (видео-, фибро- или регидная), включающая: осветитель, инсуффлятор,	1	1	1379н, 974н	11.2021

	ная районная больница "									электроотсасыватель, тележка (стойка); течеискатель				
402	Государственное бюджетное учреждение здравоохранения Нижегородской области "Шахунская центральная районная больница "	523900108 0	1.1. Больница (в том числе детская).	терапевтический корпус Шахунской ЦРБ	г.о.г.Шахунья, г.Шахунья, ул.Революционная, д.34А	г.Шахунья	34874	Рентгенологический кабинет поликлиники	Эндоскопические	амбулаторно	Монитор	1	1	1379н, 974н	11.2021
403	Государственное бюджетное учреждение здравоох	523900108 0	1.1. Больница (в том числе детская).	главный корпус больницы Шахунская ЦРБ	г.о.г.Шахунья, г.Шахунья, ул.Революционная, д.34А	г.Шахунья	34874	рентгеновский кабинет поликлиники	Эндоскопические	амбулаторно	Эндоскоп (для верхних отделов желудочно-кишечно	1	1	1379н, 974н	11.2023

	ранения Нижегородской области "Шахунская центральная районная больница"										го тракта, для нижних отделов желудочно-кишечного тракта, панкреато-дуоденальной зоны и/или для нижних дыхательных путей)				
404	Государственное бюджетное учреждение здравоохранения Нижегородской области "Шахунс	523900108 0	1.1. Больница (в том числе детская).	поликлиника Шахунская ЦРБ	г.о.г.Шахунья, г.Шахунья, ул.Революционная, д.34А	г.Шахунья	34874	Поликлиника	Эндоскопические	амбулаторно	Ручная или автоматическая установка для дезинфекции эндоскопов	2	2	1379н, 974н	11.2024

	кая центральная районная больница"														
405	Государственное бюджетное учреждение здравоохранения Нижегородской области "Городская поликлиника №21 Нижегородского района г.Нижнего Новгорода"	526007999 6	1.13. Поликлиники (в том числе детские), а также поликлиники государственной и муниципальной систем здравоохранения: консультативно-диагностическая, в	отдельно стоящее нежилое здание	г. Нижний Новгород ул. Нестерова, д.34а	г. Нижний Новгород	1271767	Рентгеновский кабинет	Рентгено-диагностическое отделение	амбулаторно	Аппарат рентгеновский стационарный для рентгенографии цифровой	1	1	1379н, 543н	12.2022

			том числе детская;											
406	Государственное бюджетное учреждение здравоохранения Нижегородской области "Чкаловская центральная районная больница"	523600345 0	1.1. Больница (в том числе детская).	Здание Чкаловской ЦРБ	г.о.г.Чкаловск ул.Суворова д.30	г.Чкаловск	19517	Поликлиника	УЗИ	амбулаторно	Система ультразвуковой визуализации универсальная с питанием от сети	3	1	1379н, 557н	12.2021
407	Государственное бюджетное учреждение здравоохранения Нижегородской	526207890 2	1.13. Поликлиники (в том числе детские), а также поликлиники	Поликлиника	г.Нижний Новгород, ул. Ашхабадская д.8	г. Нижний Новгород	1271767	Поликлиника	Клинико-диагностическая лаборатория (КДЛ)	амбулаторно	Автоматический анализатор газов крови, кислотно-щелочного состояния,	1	1	1379н, 380	12.2021

	области "Городская поликлиника №31 Советского района г. Нижнего Новгорода"		государственной и муниципальной систем здравоохранения: консультативно-диагностическая, в том числе детская;								электролитов, глюкозы				
408	Государственное бюджетное учреждение здравоохранения Нижегородской области "Наваши	522300254	1.1. Больница (в том числе детская).	Главный корпус с поликлиникой	г.о.Навашинский, ул.Терешкина, д.6	г.Навашино	21772	Поликлиника	Эндоскопические	амбулаторно	Шкаф для хранения обработанных эндоскопов	1	1	1379н, 974н	07.2022

	нская центральная районная больница"														
409	Государственное бюджетное учреждение здравоохранения Нижегородской области "Городская поликлиника № 1 Приокского района г. Нижнего Новгорода"	526102285 8	1.13. Поликлиники (в том числе детские), а также поликлиники государственной и муниципальной систем здравоохранения: консультативно-диагностическая, в	Поликлиника	г. Н.Новгород, пл. Жукова, д. 5	г. Нижний Новгород	1271767	Городская поликлиника №1	Рентгенооперационный кабинет	амбулаторно	Аппарат рентгеновский для флюорографии легких цифровой или аналоговый	1	1	1379н, 543н	12.2024

			том числе детская;												
ИТОГО	X	X	X	X	X	X	X	X	X	X	X	532	455	X	X

Таблица № 2.1

Перечень медицинских организаций, участвующих в региональной программе модернизации первичного звена здравоохранения в части переоснащения медицинским оборудованием

№ п/п	Полное наименование медицинской организации	Количество медицинских изделий, ед					
		2021	2022	2023	2024	2025	Всего 2021 - 2025 гг.
1	2	3	4	5	6	7	8
1	Государственное бюджетное учреждение здравоохранения "Вачская центральная районная больница"	0	1	1	0	0	2
2	Государственное бюджетное учреждение здравоохранения Нижегородской области "Ардатовская центральная районная больница"	1	10	6	4	0	21
3	Государственное бюджетное учреждение здравоохранения Нижегородской области "Арзамасская городская больница №1"	1	0	0	0	2	3
4	Государственное бюджетное учреждение здравоохранения Нижегородской области "Балахнинская центральная районная больница"	2	10	1	1	0	14

5	Государственное бюджетное учреждение здравоохранения Нижегородской области "Богородская центральная районная больница"	6	0	1	3	0	10
6	Государственное бюджетное учреждение здравоохранения Нижегородской области "Большеболдинская центральная районная больница"	7	3	0	1	0	11
7	Государственное бюджетное учреждение здравоохранения Нижегородской области "Большемурашкинская центральная районная больница"	1	3	0	0	0	4
8	Государственное бюджетное учреждение здравоохранения Нижегородской области "Борская центральная районная больница"	0	2	0	0	0	2
9	Государственное бюджетное учреждение здравоохранения Нижегородской области "Бутурлинская центральная районная больница"	1	3	0	5	1	10
10	Государственное бюджетное учреждение здравоохранения Нижегородской области "Вадская центральная районная больница"	4	7	0	3	0	14
11	Государственное бюджетное учреждение здравоохранения Нижегородской области "Варнавинская центральная районная больница"	0	3	0	1	0	4
12	Государственное бюджетное учреждение здравоохранения Нижегородской области "Ветлужская центральная районная больница имени доктора Гусева П.Ф."	1	0	1	0	0	2
13	Государственное бюджетное учреждение здравоохранения Нижегородской области "Вознесенская центральная районная	6	0	0	0	0	6

	больница"						
14	Государственное бюджетное учреждение здравоохранения Нижегородской области "Воротынская центральная районная больница"	4	2	0	1	0	7
15	Государственное бюджетное учреждение здравоохранения Нижегородской области "Воскресенская центральная районная больница"	1	3	0	0	0	4
16	Государственное бюджетное учреждение здравоохранения Нижегородской области "Выксунская центральная районная больница"	5	0	0	0	0	5
17	Государственное бюджетное учреждение здравоохранения Нижегородской области "Гагинская центральная районная больница"	7	0	0	0	0	7
18	Государственное бюджетное учреждение здравоохранения Нижегородской области "Городецкая центральная районная больница"	6	10	0	1	0	17
19	Государственное бюджетное учреждение здравоохранения Нижегородской области "Городская больница № 24 Автозаводского района г.Нижнего Новгорода"	3	0	0	0	0	3
20	Государственное бюджетное учреждение здравоохранения Нижегородской области "Городская больница №1 г. Дзержинска"	1	3	0	5	0	9
21	Государственное бюджетное учреждение здравоохранения Нижегородской области "Городская больница №2 г.Дзержинска"	1	0	0	0	0	1
22	Государственное бюджетное учреждение здравоохранения Нижегородской области "Городская больница №28 Московского района города Нижнего Новгорода"	2	3	0	9	7	21

23	Государственное бюджетное учреждение здравоохранения Нижегородской области "Городская больница №33 Ленинского района г. Нижнего Новгорода"	7	0	0	0	0	7
24	Государственное бюджетное учреждение здравоохранения Нижегородской области "Городская больница №37 Автозаводского района г. Нижнего Новгорода"	0	2	0	0	1	3
25	Государственное бюджетное учреждение здравоохранения Нижегородской области "Городская больница №47 Ленинского района г.Нижнего Новгорода"	0	0	1	0	0	1
26	Государственное бюджетное учреждение здравоохранения Нижегородской области "Городская детская больница №8 г.Дзержинска"	1	0	0	0	1	2
27	Государственное бюджетное учреждение здравоохранения Нижегородской области "Городская клиническая больница № 12 Сормовского района г.Нижнего Новгорода"	5	0	1	0	0	6
28	Государственное бюджетное учреждение здравоохранения Нижегородской области "Городская клиническая больница № 30"	1	0	1	7	0	9
29	Государственное бюджетное учреждение здравоохранения Нижегородской области "Городская клиническая больница №34 Советского района г.Нижнего Новгорода"	9	0	1	3	0	13
30	Государственное бюджетное учреждение здравоохранения Нижегородской области "Городская клиническая больница №38 Нижегородского района г. Нижнего Новгорода"	1	0	1	0	0	2

31	Государственное бюджетное учреждение здравоохранения Нижегородской области "Городская клиническая больница №7 Ленинского района г. Нижнего Новгорода имени Е. Л. Березова"	0	13	0	0	0	13
32	Государственное бюджетное учреждение здравоохранения Нижегородской области "Городская поликлиника № 1 Приокского района г. Нижнего Новгорода"	0	0	0	1	0	1
33	Государственное бюджетное учреждение здравоохранения Нижегородской области "Городская поликлиника № 7 Нижегородского района г. Нижнего Новгорода"	3	1	0	0	0	4
34	Государственное бюджетное учреждение здравоохранения Нижегородской области "Городская поликлиника №21 Нижегородского района г.Нижнего Новгорода"	0	1	0	0	0	1
35	Государственное бюджетное учреждение здравоохранения Нижегородской области "Городская поликлиника №30 Советского района г.Н.Новгорода"	0	1	0	5	0	6
36	Государственное бюджетное учреждение здравоохранения Нижегородской области "Городская поликлиника №31 Советского района г. Нижнего Новгорода"	1	0	0	0	0	1
37	Государственное бюджетное учреждение здравоохранения Нижегородской области "Городская поликлиника №50 Приокского района г. Нижнего Новгорода"	8	0	0	0	0	8
38	Государственное бюджетное учреждение здравоохранения Нижегородской области "Городская поликлиника №51 Канавинского	12	0	0	0	0	12

	района г.Нижнего Новгорода"						
39	Государственное бюджетное учреждение здравоохранения Нижегородской области "Детская городская больница № 42 Московского района г. Нижнего Новгорода"	1	0	1	1	0	3
40	Государственное бюджетное учреждение здравоохранения Нижегородской области "Детская городская больница №17 Сормовского района"	0	0	0	8	0	8
41	Государственное бюджетное учреждение здравоохранения Нижегородской области "Детская городская поликлиника №1 Приокского района г.Нижнего Новгорода"	1	0	0	1	2	4
42	Государственное бюджетное учреждение здравоохранения Нижегородской области "Детская городская поликлиника №22 Нижегородского района г.Нижнего Новгорода"	0	0	0	1	1	2
43	Государственное бюджетное учреждение здравоохранения Нижегородской области "Детская городская поликлиника №32 Ленинского района г.Нижнего Новгорода"	1	0	0	0	0	1
44	Государственное бюджетное учреждение здравоохранения Нижегородской области "Детская городская поликлиника №39 Советского района г. Нижнего Новгорода"	1	1	0	0	0	2
45	Государственное бюджетное учреждение здравоохранения Нижегородской области "Дивеевская Центральная районная больница имени академика Н. Н. Блохина"	7	0	0	0	0	7
46	Государственное бюджетное учреждение здравоохранения Нижегородской области	3	0	0	0	0	3

	"Княгининская центральная районная больница"						
47	Государственное бюджетное учреждение здравоохранения Нижегородской области "Ковернинская центральная районная больница"	1	0	0	0	0	1
48	Государственное бюджетное учреждение здравоохранения Нижегородской области "Краснобаковская центральная районная больница"	0	0	0	1	2	3
49	Государственное бюджетное учреждение здравоохранения Нижегородской области "Кстовская центральная районная больница"	3	1	0	0	0	4
50	Государственное бюджетное учреждение здравоохранения Нижегородской области "Кулебакская центральная районная больница"	2	0	0	0	0	2
51	Государственное бюджетное учреждение здравоохранения Нижегородской области "Лукояновская центральная районная больница"	1	0	0	0	1	2
52	Государственное бюджетное учреждение здравоохранения Нижегородской области "Навашинская центральная районная больница"	0	1	0	0	0	1
53	Государственное бюджетное учреждение здравоохранения Нижегородской области "Павловская ЦРБ"	6	0	0	0	0	6
54	Государственное бюджетное учреждение здравоохранения Нижегородской области "Первомайская центральная районная больница"	7	0	0	0	3	10
55	Государственное бюджетное учреждение	0	1	0	0	0	1

	здравоохранения Нижегородской области "Перевозская центральная районная больница"						
56	Государственное бюджетное учреждение здравоохранения Нижегородской области "Починковская центральная районная больница"	3	7	2	11	4	27
57	Государственное бюджетное учреждение здравоохранения Нижегородской области "Семеновская центральная районная больница"	6	1	0	1	0	8
58	Государственное бюджетное учреждение здравоохранения Нижегородской области "Сергачская центральная районная больница"	9	1	0	0	0	10
59	Государственное бюджетное учреждение здравоохранения Нижегородской области "Сеченовская центральная районная больница"	3	0	0	0	0	3
60	Государственное бюджетное учреждение здравоохранения Нижегородской области "Сокольская центральная районная больница"	1	1	5	0	0	7
61	Государственное бюджетное учреждение здравоохранения Нижегородской области "Сосновская центральная районная больница"	1	2	1	0	0	4
62	Государственное бюджетное учреждение здравоохранения Нижегородской области "Спасская центральная районная больница"	0	6	0	0	0	6
63	Государственное бюджетное учреждение здравоохранения Нижегородской области "Тонкинская центральная районная больница"	0	6	0	0	0	6
64	Государственное бюджетное учреждение здравоохранения Нижегородской области "Тоншаевская центральная районная больница"	0	2	1	0	0	3

65	Государственное бюджетное учреждение здравоохранения Нижегородской области "Уразовская центральная районная больница"	0	1	1	0	0	2
66	Государственное бюджетное учреждение здравоохранения Нижегородской области "Уренская центральная районная больница"	2	5	1	0	0	8
67	Государственное бюджетное учреждение здравоохранения Нижегородской области "Центральная городская больница г. Арзамаса"	0	0	1	0	1	2
68	Государственное бюджетное учреждение здравоохранения Нижегородской области "Чкаловская центральная районная больница"	2	0	0	7	0	9
69	Государственное бюджетное учреждение здравоохранения Нижегородской области "Шарангская центральная районная больница"	2	0	0	0	0	2
70	Государственное бюджетное учреждение здравоохранения Нижегородской области "Шатковская центральная районная больница"	7	0	1	9	0	17
71	Государственное бюджетное учреждение здравоохранения Нижегородской области "Шахунская центральная районная больница"	4	1	1	2	0	8
72	Государственное бюджетное учреждение здравоохранения Нижегородской области «Городская клиническая больница № 10 Канавинского района г. Нижнего Новгорода»	4	0	0	0	0	4
73	Государственное бюджетное учреждение здравоохранения Нижегородской области «Городская поликлиника №4 Канавинского района г. Нижнего Новгорода»	2	1	0	0	0	3
	ИТОГО	188	119	30	92	26	455

Таблица №3

Сводный перечень оборудования, в том числе медицинских изделий (МИ), **отсутствующих**
в соответствии с утвержденными порядками, положениями и правилами в медицинских организациях, подведомственных органам исполнительной власти Нижегородской области и (или) муниципальных медицинских организаций, расположенных на территории Нижегородской области, оказывающих первичную медико-санитарную помощь взрослым и детям, их обособленных структурных подразделений, центральных районных и районных больниц

№ п/п	Наименование МИ	Планируемое количество МИ по годам приобретения					
		2021	2022	2023	2024	2025	Всего 2021-2025
1	2	3	4	5	6	7	8
1	Автоматический анализатор газов крови, кисло-щелочного состояния, электролитов, глюкозы	1	1				2
2	Автоматический дефибриллятор (для оснащения фельдшерско-акушерского пункта, фельдшерского здравпункта)		16				16
3	Автоматический пневмотонометр	1					1
4	Автоматический рефрактометр	13	2	3	3	2	23
5	Автоматический шприц - инжектор	1					1
6	Аппарат для исследования функций внешнего дыхания	1	1	1			3
	Аппарат для суточного мониторирования артериального давления				1		1
7	Аппарат для холтеровского мониторирования сердечной деятельности	1	3	1			5
8	Аппарат искусственной вентиляции легких	5		1			6
9	Аппарат рентгеновский для флюорографии	1					1

	легких цифровой или аналоговый						
10	Аппарат рентгеновский маммографический цифровой или аналоговый	1	3		2		6
11	Аппарат рентгеновский стационарный для рентгенографии цифровой	6	4	3	1		14
12	Аппарат рентгеновский передвижной палатный		1				1
13	Аппарат суточного мониторирования артериального давления	1	11	4	7	1	24
14	Аппарат холтеровского мониторирования сердечного ритма	4	5	1	14		24
15	Аппарат электрохирургический высокочастотный	18	5		2	6	31
16	Видеопроцессор	16	10	2	1		29
17	Гистероскоп диагностический		1				1
18	Гистерорезектоскоп		1				1
19	Дефибриллятор кардиосинхронизированный			5	1		6
20	Монитор	16	11	2	1		30
21	Кардиомонитор фетальный дистанционный для контроля в родах	3	1			4	8
22	Кардиомонитор фетальный		2				2
23	Кольпоскоп	30	3	1		5	39
24	Компьютерный томограф рентгеновский спиральный с многорядным детектором (многосрезовый)	1		2			3
25	Кресло гинекологическое с осветительной лампой	6	2	3		3	14
26	Монитор пациента прикроватный с определением частоты дыхания, частоты сердечных сокращений неинвазивным измерением артериального давления температуры, проведением			3			3

	электрокардиографии пульсоксиметрии						
27	Передвижной аппарат для ультразвуковых исследований с набором датчиков	7	4	2	3		16
28	Прикроватные мониторы с центральным пультом и регистрацией электрокардиограммы, артериального давления, частоты сердечных сокращений, частоты дыхания, насыщение гемоглобина кислородом, температуры тела; с автоматическим включением сигнала тревоги при выходе контролируемого параметра за установленное время	2				1	3
29	Риноскоп, риноларингофиброскоп	5	2	1	2	1	11
30	Ручная или автоматическая установка для дезинфекции эндоскопов	9	10	7	3		29
31	Светильник операционный потолочный	2					2
32	Система ультразвуковой визуализации универсальная, с питанием от сети	34	14	12	5		65
33	Система ультразвуковой визуализации универсальная с питанием от батареи		1				1
34	Спирометр (портативный с одноразовыми мундштуками) (для оснащения фельдшерско-акушерского пункта, фельдшерского здравпункта)			4			4
35	Стерилизатор воздушный (сухожаровой)		16				16
36	Стерилизатор для инструментов					1	1
37	Стойка эндоскопическая с набором инструментов для полного объема лапароскопических операций с электромеханическим морцеллятором		3				3
38	Стол операционный (хирургический)						0
39	Тонометр портативный для измерения	2	4				6

	внутриглазного давления						
40	Ультразвуковой аппарат для исследования сердца и сосудов					1	1
41	Цистоскоп смотровой		3	1		2	6
42	Шкаф для хранения обработанных эндоскопов	1	3		3		7
43	Электрокардиограф 12-канальный	4		1	7		12
44	Электрокоагулятор (коагулятор) хирургический моно- и биполярный с комплектом соответствующего инструментария		1				1
45	Электрохирургический блок	5		2			7
46	Электроэнцефалограф	3	2	4	2	2	13
47	Эндоскоп (для верхних отделов желудочно-кишечного тракта, для нижних отделов желудочно-кишечного тракта, панкреато-дуоденальной зоны и/или для нижних дыхательных путей)	29	21	6	3	1	60
48	Эндоскопическая система (видео-, фибро- или регидная), включающая: осветитель, инсуффлятор, электроотсасыватель, тележка (стойка); течеискатель	16	11	2	1		30
49	Эндоскопическая консоль или стойка с оборудованием и принадлежностями для эндовидеохирургии и набором инструментов для пластической хирургии		4				4
	ИТОГО	245	182	74	62	30	593

Таблица № 4

Сводный перечень оборудования, в том числе медицинских изделий (МИ), **подлежащих замене**

в связи с износом в соответствии с утвержденными порядками, положениями и правилами в медицинских организациях, подведомственных органам исполнительной властиНижегородской области и (или) муниципальных медицинских организаций, расположенных на территории Нижегородской области, оказывающих первичную медико-санитарную помощь взрослым и детям, их обособленных структурных подразделений, центральных районных и районных больниц

№ п/п	Наименование МИ	Планируемое количество МИ по годам приобретения					
		2021	2022	2023	2024	2025	Всего 2021-2025
1	2	3	4	5	6	7	8
1	Автоматический анализатор газов крови, кисло-щелочного состояния, электролитов, глюкозы	2	2			1	5
2	Автоматический рефрактометр		1		3	1	5
3	Аппарат для исследования функций внешнего дыхания						0
4	Аппарат искусственной вентиляции легких	2	1			3	6
5	Аппарат искусственной вентиляции легких (CMV, SIMV, CPAP) с мониторированием дыхательного и минутного объема дыхания, давления в контуре аппарата		1				1
6	Аппарат наркозно-дыхательный	4					4
7	Аппарат наркозный (полуоткрытый, полузакрытый и закрытый контуры) с функцией анестезии ксеноном, с дыхательным автоматом, волюметром, монитором концентрации кислорода, углекислоты и герметичности дыхательного контура (не менее одного испарителя для испаряемых анестетиков)		1	1			2
8	Аппарат рентгеновский для флюорографии легких цифровой или аналоговый	7	3		6		16
9	Аппарат рентгеновский маммографический	9	1				10

	цифровой или аналоговый						
10	Аппарат рентгеновский стационарный для рентгенографии цифровой	18	7	4	7		36
11	Аппарат суточного мониторирования артериального давления	10	6	1	7		24
12	Аппарат экспресс определения кардиомаркеров портативный	1					1
13	Аппарат холтеровского мониторирования сердечного ритма	3	4		8	3	18
14	Аппарат электрохирургический высокочастотный			1	1	4	6
15	Видеопроцессор	14	8	1	8		31
16	Гистероскоп диагностический		1				1
17	Дефибриллятор кардиосинхронизированный						0
18	Кардиомонитор фетальный дистанционный для контроля в родах					1	1
19	Кольпоскоп	3	3				6
20	Кресло гинекологическое с осветительной лампой	4	1			3	8
21	Кювез					1	1
22	Монитор	14	9	1	8		32
	Монитор пациента на 5 параметров (оксиметрия, неинвазивное артериальное давление, электрокардиограмма, частота дыхания, температура)			6			6
23	Передвижной аппарат для ультразвуковых исследований с набором датчиков	4	4	1	1		10
24	Передвижной рентгеновский аппарат	1	3	3			7
25	Прикроватные мониторы с центральным пультом и регистрацией электрокардиограммы, артериального давления, частоты сердечных сокращений,	8					8

	частоты дыхания, насыщение гемоглобина кислородом, температуры тела; с автоматическим включением сигнала тревоги при выходе контролируемого параметра за установленное время						
26	Полифункциональные мониторы		3				3
27	Прикроватный кардиомонитор, регистрирующий электрокардиограмму, артериальное давление, частоту сердечных сокращений, частоту дыхания, насыщение гемоглобина кислородом, концентрацию углекислого газа в выдыхаемой газовой смеси, температуру тела (два датчика), с возможностью автономной работы для палаты интенсивной терапии	4					4
28	Ручная или автоматическая установка для дезинфекции эндоскопов	2	1		5		8
29	Светильник операционный потолочный	1					1
30	Система ультразвуковой визуализации универсальная с питанием от сети	34	20	3	6	5	68
31	Стерилизатор воздушный (сухожаровой)						0
32	Стерилизатор для инструментов						0
33	Стойка эндоскопическая с набором инструментов для полного объема лапароскопических операций с электромеханическим морцеллятором						0
34	Стол операционный универсальный			1			1
35	Стол операционный (хирургический)		1				1
36	Ультразвуковой аппарат для исследования сердца и сосудов						0
37	Цистоскоп смотровой			1			1
38	Шкаф для хранения обработанных эндоскопов		2		3		5

39	Электрокардиограф 12-канальный	2					2
40	Электроэнцефалограф	4	4	1	3	2	14
41	Эндоскоп (для верхних отделов желудочно-кишечного тракта, для нижних отделов желудочно-кишечного тракта, панкреато-дуоденальной зоны и/или для нижних дыхательных путей)	23	24	4	18	2	71
42	Эндоскопическая система (видео-, фибро- или регидная), включающая: осветитель, инсуффлятор, электроотсасыватель, тележка (стойка); течеискатель	14	8	1	8		31
	ИТОГО	188	119	30	92	26	455

Приложение № 8
к программе модернизации первичного звена здравоохранения
Нижегородской области

Таблица №1

Перечень транспортных средств, **планируемых к замене** в медицинских организациях Нижегородской области

№ п/п	Учреждение (полное наименование)	ИНН	Наименование структурного подразделения, использующего	Условия оказания медицинской помощи	Тип траспортного средства	марка и модель транспортного	Дата выпуска транспотного	Транспортное средство подлежит замене в следующем году, в расчете от даты выпуска, (ед.)

			транспортного средства	структурного поразделения (амбулаторно/стационарно)		средства (по ПТС)	средства (по ПТС)	2021	2022	2023	2024	2025
1	**2**	**3**	**4**	**5**	**6**	**7**	**8**	**9**	**10**	**11**	**12**	**13**
1	Государственное бюджетное учреждение Нижегородской области" Ардатовская центральная районная больница"	5244012049	Поликлиника	амбулаторно	автомобили для доставки пациентов в медицинские организации, медицинских работников до места жительства, а также для перевозки биологических материалов для исследований, доставки лекарственных препаратов для жителей отдаленных районов	УАЗ-396295	17.10.2011	0	0	0	0	1
2	Государственное бюджетное учреждение Нижегородской области"Ардатовская центральная районная больница"	5244012049	Поликлиника	амбулаторно	автомобили для доставки пациентов в медицинские организации, медицинских работников до места жительства, а также для перевозки биологических материалов для исследований, доставки лекарственных препаратов для жителей отдаленных районов	ГАЗ-31105	23.03.2005	1	0	0	0	0

3	Государственное бюджетное учреждение Нижегородской области"Ардатовская центральная районная больница"	5244012049	Поликлиника	амбулаторно	автомобили для доставки пациентов в медицинские организации, медицинских работников до места жительства, а также для перевозки биологических материалов для исследований, доставки лекарственных препаратов для жителей отдаленных районов	FORD "ФОКУС"	08.09.2015	0	0	1	0	0
4	Государственное бюджетное учреждение Нижегородской области"Ардатовская центральная районная больница"	5244012049	Поликлиника	амбулаторно	автомобили для доставки пациентов в медицинские организации, медицинских работников до места жительства, а также для перевозки биологических материалов для исследований, доставки лекарственных препаратов для жителей отдаленных районов	УАЗ-396294	02.08.2007	1	0	0	0	0
5	Государственное бюджетное учреждение Нижегородской области"Ардатовская центральная районная больница"	5244012049	Мухтоловская районная больница	амбулаторно	автомобили для доставки пациентов в медицинские организации, медицинских работников до места жительства, а также для перевозки биологических материалов для исследований, доставки лекарственных	УАЗ-396295	19.11.2010	0	0	0	0	1

					препаратов для жителей отдаленных районов							
6	Государственное бюджетное учреждение Нижегородской области"Ардатовская центральная районная больница"	5244012049	Мухтоловская районная больница	амбулаторно	автомобили для доставки пациентов в медицинские организации, медицинских работников до места жительства, а также для перевозки биологических материалов для исследований, доставки лекарственных препаратов для жителей отдаленных районов	ВАЗ-21213	16.07.2001	1	0	0	0	0
7	Государственное бюджетное учреждение Нижегородской области"Ардатовская центральная районная больница"	5244012049	Поликлиника	амбулаторно	автомобили для доставки пациентов в медицинские организации, медицинских работников до места жительства, а также для перевозки биологических материалов для исследований, доставки лекарственных препаратов для жителей отдаленных районов	УАЗ-396259	19.10.2004	1	0	0	0	0

8	Государственное бюджетное учреждение Нижегородской области"Ардатовская центральная районная больница"	5244012049	Мухтоловская районная больница	амбулаторно	автомобили для доставки пациентов в медицинские организации, медицинских работников до места жительства, а также для перевозки биологических материалов для исследований, доставки лекарственных препаратов для жителей отдаленных районов	ГАЗ-31105	04.04.2008	0	1	0	0	0
9	Государственное бюджетное учреждение Нижегородской области"Балахнинская центральная районная больница"	5244012049	Поликлиника	амбулаторно	автомобили для доставки пациентов в медицинские организации, медицинских работников до места жительства, а также для перевозки биологических материалов для исследований, доставки лекарственных препаратов для жителей отдаленных районов	Лада-212140	12.05.2008	1	0	0	0	0
10	Государственное бюджетное учреждение Нижегородской области"Балахнинская центральная районная больница"	5244012049	Поликлиника	амбулаторно	автомобили для доставки пациентов в медицинские организации, медицинских работников до места жительства, а также для перевозки биологических материалов для исследований, доставки лекарственных	УАЗ-396295	06.12.2010	0	0	0	0	1

					препаратов для жителей отдаленных районов							
11	Государственное бюджетное учреждение Нижегородской области"Балахнинская центральная районная больница"	5244012049	Поликлиника	амбулаторно	автомобили для доставки пациентов в медицинские организации, медицинских работников до места жительства, а также для перевозки биологических материалов для исследований, доставки лекарственных препаратов для жителей отдаленных районов	УАЗ-396295	18.08.2011	0	0	0	0	1
12	Государственное бюджетное учреждение Нижегородской области"Балахнинская центральная районная больница"	5244012049	Поликлиника	амбулаторно	автомобили для доставки пациентов в медицинские организации, медицинских работников до места жительства, а также для перевозки биологических материалов для исследований, доставки лекарственных препаратов для жителей отдаленных районов	УАЗ-315195	03.12.2013	0	0	0	0	1

13	Государственное бюджетное учреждение Нижегородской области"Балахнинская центральная районная больница"	5244012049	Поликлиника	амбулаторно	автомобили для доставки пациентов в медицинские организации, медицинских работников до места жительства, а также для перевозки биологических материалов для исследований, доставки лекарственных препаратов для жителей отдаленных районов	CHEVROLET NIVA/212300-55	05.07.2012	0	0	0	0	1
14	Государственное бюджетное учреждение Нижегородской области"Балахнинская центральная районная больница"	5244012049	Поликлиника	амбулаторно	автомобили для доставки пациентов в медицинские организации, медицинских работников до места жительства, а также для перевозки биологических материалов для исследований, доставки лекарственных препаратов для жителей отдаленных районов	УАЗ-396295	11.01.2013	0	0	0	0	1
15	Государственное бюджетное учреждение Нижегородской области"Балахнинская центральная районная больница"	5244012049	Поликлиника	амбулаторно	автомобили для доставки пациентов в медицинские организации, медицинских работников до места жительства, а также для перевозки биологических материалов для исследований, доставки лекарственных	УАЗ-396254	21.03.2007	1	0	0	0	0

					препаратов для жителей отдаленных районов							
16	Государственное бюджетное учреждение Нижегородской области"Балахнинская центральная районная больница"	5244012049	Поликлиника	амбулаторно	автомобили для доставки пациентов в медицинские организации, медицинских работников до места жительства, а также для перевозки биологических материалов для исследований, доставки лекарственных препаратов для жителей отдаленных районов	Лада-212140	12.05.2008	1	0	0	0	0
17	Государственное бюджетное учреждение Нижегородской области"Балахнинская центральная районная больница"	5244012049	Поликлиника	амбулаторно	автомобили для доставки пациентов в медицинские организации, медицинских работников до места жительства, а также для перевозки биологических материалов для исследований, доставки лекарственных препаратов для жителей отдаленных районов	УАЗ-396259	30.06.2005	1	0	0	0	0

18	Государственное бюджетное учреждение Нижегородской области"Балахнинская центральная районная больница"	5244012049	Поликлиника	амбулаторно	автомобили для доставки пациентов в медицинские организации, медицинских работников до места жительства, а также для перевозки биологических материалов для исследований, доставки лекарственных препаратов для жителей отдаленных районов	CHEVROLET NIVA/212300-55	07.07.2014	0	1	0	0	0
19	Государственное бюджетное учреждение Нижегородской области"Балахнинская центральная районная больница"	5244012049	Поликлиника	амбулаторно	автомобили для доставки пациентов в медицинские организации, медицинских работников до места жительства, а также для перевозки биологических материалов для исследований, доставки лекарственных препаратов для жителей отдаленных районов	ВАЗ-21213	02.08.2001	1	0	0	0	0
20	Государственное бюджетное учреждение Нижегородской области"Балахнинская центральная районная больница"	5244012049	Поликлиника	амбулаторно	автомобили для доставки пациентов в медицинские организации, медицинских работников до места жительства, а также для перевозки биологических материалов для исследований, доставки лекарственных	ВАЗ-21310	06.02.2007	1	0	0	0	0

					препаратов для жителей отдаленных районов							
21	Государственное бюджетное учреждение Нижегородской области"Балахнинская центральная районная больница"	5244012049	Поликлиника	амбулаторно	автомобили для доставки пациентов в медицинские организации, медицинских работников до места жительства, а также для перевозки биологических материалов для исследований, доставки лекарственных препаратов для жителей отдаленных районов	ВАЗ-21041-20	20.03.2007	1	0	0	0	0
22	Государственное бюджетное учреждение Нижегородской области"Балахнинская центральная районная больница"	5244012049	Поликлиника	амбулаторно	автомобили для доставки пациентов в медицинские организации, медицинских работников до места жительства, а также для перевозки биологических материалов для исследований, доставки лекарственных препаратов для жителей отдаленных районов	УАЗ-396292	12.02.2003	1	0	0	0	0

23	Государственное бюджетное учреждение Нижегородской области"Балахнинская центральная районная больница"	5244012049	Поликлиника	амбулаторно	автомобили для доставки пациентов в медицинские организации, медицинских работников до места жительства, а также для перевозки биологических материалов для исследований, доставки лекарственных препаратов для жителей отдаленных районов	УАЗ-396254	12.02.2007	1	0	0	0	0
24	Государственное бюджетное учреждение Нижегородской области"Балахнинская центральная районная больница"	5244012049	Поликлиника	амбулаторно	автомобили для доставки пациентов в медицинские организации, медицинских работников до места жительства, а также для перевозки биологических материалов для исследований, доставки лекарственных препаратов для жителей отдаленных районов	ГАЗ-31105	23.07.2007	1	0	0	0	0
25	Государственное бюджетное учреждение Нижегородской области"Балахнинская центральная районная больница"	5244012049	Поликлиника	амбулаторно	автомобили для доставки пациентов в медицинские организации, медицинских работников до места жительства, а также для перевозки биологических материалов для исследований, доставки лекарственных	ГАЗ-310231	24.03.1999	1	0	0	0	0

					препаратов для жителей отдаленных районов							
26	Государственное бюджетное учреждение Нижегородской области"Большеболдинская центральная районная больница"	5203000654	Поликлиника	амбулаторно	автомобили для доставки пациентов в медицинские организации, медицинских работников до места жительства, а также для перевозки биологических материалов для исследований, доставки лекарственных препаратов для жителей отдаленных районов	УАЗ-396295	18.11.2010	0	0	0	0	1
27	Государственное бюджетное учреждение Нижегородской области"Большеболдинская центральная районная больница"	5203000654	Поликлиника	амбулаторно	автомобили для доставки пациентов в медицинские организации, медицинских работников до места жительства, а также для перевозки биологических материалов для исследований, доставки лекарственных препаратов для жителей отдаленных районов	УАЗ-396295	07.06.2012	0	0	0	0	1

28	Государственное бюджетное учреждение Нижегородской области"Большеболдинская центральная районная больница"	5203000654	Поликлиника	амбулаторно	автомобили для доставки пациентов в медицинские организации, медицинских работников до места жительства, а также для перевозки биологических материалов для исследований, доставки лекарственных препаратов для жителей отдаленных районов	ГАЗ-31105	30.11.2005	1	0	0	0	0
29	Государственное бюджетное учреждение Нижегородской области"Большеболдинская центральная районная больница"	5203000654	Поликлиника	амбулаторно	автомобили для доставки пациентов в медицинские организации, медицинских работников до места жительства, а также для перевозки биологических материалов для исследований, доставки лекарственных препаратов для жителей отдаленных районов	LADA LARGUS	06.06.2014	0	1	0	0	0
30	Государственное бюджетное учреждение Нижегородской области"Богородская центральная районная больница"	5245000960	Поликлиника № 1	амбулаторно	автомобили для доставки пациентов в медицинские организации, медицинских работников до места жительства, а также для перевозки биологических материалов для исследований, доставки лекарственных	ВАЗ-21310	15.07.2003	1	0	0	0	0

					препаратов для жителей отдаленных районов							
31	Государственное бюджетное учреждение Нижегородской области"Богородская центральная районная больница"	5245000960	Каменская врачебная амбулатория	амбулаторно	автомобили для доставки пациентов в медицинские организации, медицинских работников до места жительства, а также для перевозки биологических материалов для исследований, доставки лекарственных препаратов для жителей отдаленных районов	УАЗ-396259	17.11.2003	1	0	0	0	0
32	Государственное бюджетное учреждение Нижегородской области"Богородская центральная районная больница"	5245000960	Поликлиника № 2	амбулаторно	автомобили для доставки пациентов в медицинские организации, медицинских работников до места жительства, а также для перевозки биологических материалов для исследований, доставки лекарственных препаратов для жителей отдаленных районов	УАЗ-396295	28.04.2009	0	0	0	1	0

33	Государственное бюджетное учреждение Нижегородской области"Богородская центральная районная больница"	5245000960	Поликлиника	амбулаторно	автомобили для доставки пациентов в медицинские организации, медицинских работников до места жительства, а также для перевозки биологических материалов для исследований, доставки лекарственных препаратов для жителей отдаленных районов	УАЗ-396295	20.11.2012	0	0	0	0	1
34	Государственное бюджетное учреждение Нижегородской области"Богородская центральная районная больница"	5245000960	Хвощевская врачебная амбулатория	амбулаторно	автомобили для доставки пациентов в медицинские организации, медицинских работников до места жительства, а также для перевозки биологических материалов для исследований, доставки лекарственных препаратов для жителей отдаленных районов	УАЗ-396295	20.11.2012	0	0	0	0	1
35	Государственное бюджетное учреждение Нижегородской области"Богородская центральная районная больница"	5245000960	Поликлиника № 1	амбулаторно	автомобили для доставки пациентов в медицинские организации, медицинских работников до места жительства, а также для перевозки биологических материалов для исследований, доставки лекарственных	УАЗ-396295	11.10.2007	1	0	0	0	0

					препаратов для жителей отдаленных районов							
36	Государственное бюджетное учреждение Нижегородской области"Богородская центральная районная больница"	5245000960	Детская поликлиника	амбулаторно	автомобили для доставки пациентов в медицинские организации, медицинских работников до места жительства, а также для перевозки биологических материалов для исследований, доставки лекарственных препаратов для жителей отдаленных районов	ГАЗ-31105	26.07.2006	1	0	0	0	0
37	Государственное бюджетное учреждение Нижегородской области"Богородская центральная районная больница"	5245000960	Комаровская врачебная амбулатория	амбулаторно	автомобили для доставки пациентов в медицинские организации, медицинских работников до места жительства, а также для перевозки биологических материалов для исследований, доставки лекарственных препаратов для жителей отдаленных районов	УАЗ-396295	18.11.2010	0	0	0	0	1

38	Государственное бюджетное учреждение Нижегородской области"Богородская центральная районная больница"	5245000960	Терапевтическое отделение	амбулаторно	автомобили для доставки пациентов в медицинские организации, медицинских работников до места жительства, а также для перевозки биологических материалов для исследований, доставки лекарственных препаратов для жителей отдаленных районов	УАЗ-396295	20.11.2012	0	0	0	0	1
39	Государственное бюджетное учреждение Нижегородской области"Богородская центральная районная больница"	5245000960	Хирургическое отделение	амбулаторно	автомобили для доставки пациентов в медицинские организации, медицинских работников до места жительства, а также для перевозки биологических материалов для исследований, доставки лекарственных препаратов для жителей отдаленных районов	УАЗ-396295	18.11.2010	0	0	0	0	1
40	Государственное бюджетное учреждение Нижегородской области"Богородская центральная районная больница"	5245000960	Терапевтическое отделение	амбулаторно	автомобили для доставки пациентов в медицинские организации, медицинских работников до места жительства, а также для перевозки биологических материалов для исследований, доставки лекарственных	ВАЗ-21213	31.05.2000	1	0	0	0	0

					препаратов для жителей отдаленных районов							
41	Государственное бюджетное учреждение Нижегородской области"Богородская центральная районная больница"	5245000960	Терапевтическое отделение	амбулаторно	автомобили для доставки пациентов в медицинские организации, медицинских работников до места жительства, а также для перевозки биологических материалов для исследований, доставки лекарственных препаратов для жителей отдаленных районов	УАЗ-315195	31.10.2003	1	0	0	0	0
42	Государственное бюджетное учреждение Нижегородской области"Богородская центральная районная больница"	5245000960	Хирургическое отделение	амбулаторно	автомобили для доставки пациентов в медицинские организации, медицинских работников до места жительства, а также для перевозки биологических материалов для исследований, доставки лекарственных препаратов для жителей отдаленных районов	LADA VESTA	08.04.2019	0	0	0	0	1

43	Государственное бюджетное учреждение Нижегородской области"Большемурашкинская центральная районная больница"	5204000304	Поликлиника	амбулаторно	автомобили для доставки пациентов в медицинские организации, медицинских работников до места жительства, а также для перевозки биологических материалов для исследований, доставки лекарственных препаратов для жителей отдаленных районов	УАЗ-315196	02.10.2012	0	0	0	0	1
44	Государственное бюджетное учреждение Нижегородской области"Большемурашкинская центральная районная больница"	5204000304	Поликлиника	амбулаторно	автомобили для доставки пациентов в медицинские организации, медицинских работников до места жительства, а также для перевозки биологических материалов для исследований, доставки лекарственных препаратов для жителей отдаленных районов	CHEVROLET NIVA/212300-55	30.07.2019	0	0	0	0	1
45	Государственное бюджетное учреждение Нижегородской области"Большемурашкинская центральная районная больница"	5204000304	Поликлиника	амбулаторно	автомобили для доставки пациентов в медицинские организации, медицинских работников до места жительства, а также для перевозки биологических материалов для исследований, доставки лекарственных	Волга Сайбер	16.09.2010	0	0	0	0	1

					препаратов для жителей отдаленных районов							
46	Государственное бюджетное учреждение Нижегородской области"Большемурашкинская центральная районная больница"	5204000304	Поликлиника	амбулаторно	автомобили для доставки пациентов в медицинские организации, медицинских работников до места жительства, а также для перевозки биологических материалов для исследований, доставки лекарственных препаратов для жителей отдаленных районов	ГАЗ-22171-404	11.09.2007	1	0	0	0	0
47	Государственное бюджетное учреждение Нижегородской области"Большемурашкинская центральная районная больница"	5204000304	Поликлиника	амбулаторно	автомобили для доставки пациентов в медицинские организации, медицинских работников до места жительства, а также для перевозки биологических материалов для исследований, доставки лекарственных препаратов для жителей отдаленных районов	УАЗ-396295	16.09.2010	0	0	0	0	1

48	Государственное бюджетное учреждение Нижегородской области"Бутурлинская центральная районная больница"	5205001519	Якубовская врачебная амбулатория	амбулаторно	автомобили для доставки пациентов в медицинские организации, медицинских работников до места жительства, а также для перевозки биологических материалов для исследований, доставки лекарственных препаратов для жителей отдаленных районов	УАЗ-396294	28.06.2008	0	0	0	1	0
49	Государственное бюджетное учреждение Нижегородской области"Бутурлинская центральная районная больница"	5205001519	Поликлиническое отделение	амбулаторно	автомобили для доставки пациентов в медицинские организации, медицинских работников до места жительства, а также для перевозки биологических материалов для исследований, доставки лекарственных препаратов для жителей отдаленных районов	УАЗ-396295	31.10.2011	0	0	0	0	1
50	Государственное бюджетное учреждение Нижегородской области"Бутурлинская центральная районная больница"	5205001519	Поликлиническое отделение	амбулаторно	автомобили для доставки пациентов в медицинские организации, медицинских работников до места жительства, а также для перевозки биологических материалов для исследований, доставки лекарственных	УАЗ-396295	20.10.2011	0	0	0	0	1

					препаратов для жителей отдаленных районов							
51	Государственное бюджетное учреждение Нижегородской области"Бутурлинская центральная районная больница"	5205001519	Поликлиническое отделение	амбулаторно	автомобили для доставки пациентов в медицинские организации, медицинских работников до места жительства, а также для перевозки биологических материалов для исследований, доставки лекарственных препаратов для жителей отдаленных районов	УАЗ-396295	18.11.2010	0	0	0	0	1
52	Государственное бюджетное учреждение Нижегородской области"Бутурлинская центральная районная больница"	5205001519	Поликлиническое отделение	амбулаторно	автомобили для доставки пациентов в медицинские организации, медицинских работников до места жительства, а также для перевозки биологических материалов для исследований, доставки лекарственных препаратов для жителей отдаленных районов	УАЗ-396294	10.12.2007	1	0	0	0	0

53	Государственное бюджетное учреждение Нижегородской области"Бутурлинская центральная районная больница"	5205001519	Поликлиническоет деление	амбулаторно	автомобили для доставки пациентов в медицинские организации, медицинских работников до места жительства, а также для перевозки биологических материалов для исследований, доставки лекарственных препаратов для жителей отдаленных районов	УАЗ-396294	10.12.2007	1	0	0	0	0
54	Государственное бюджетное учреждение Нижегородской области"Бутурлинская центральная районная больница"	5205001519	Кочуновская врачебная амбулатория	амбулаторно	автомобили для доставки пациентов в медицинские организации, медицинских работников до места жительства, а также для перевозки биологических материалов для исследований, доставки лекарственных препаратов для жителей отдаленных районов	УАЗ-396294	28.06.2008	1	0	0	0	0
55	Государственное бюджетное учреждение Нижегородской области"Бутурлинская центральная районная больница"	5205001519	Поликлиническое отделение	амбулаторно	автомобили для доставки пациентов в медицинские организации, медицинских работников до места жительства, а также для перевозки биологических материалов для исследований, доставки лекарственных	LADA LARGUS	16.11.2015	0	0	1	0	0

					препаратов для жителей отдаленных районов							
56	Государственное бюджетное учреждение Нижегородской области"Вадская центральная районная больница"	5206000740	Поликлиника	амбулаторно	автомобили для доставки пациентов в медицинские организации, медицинских работников до места жительства, а также для перевозки биологических материалов для исследований, доставки лекарственных препаратов для жителей отдаленных районов	ГАЗ-322132	31.12.2013	0	0	0	0	1
57	Государственное бюджетное учреждение Нижегородской области"Вадская центральная районная больница"	5206000740	Поликлиника	амбулаторно	автомобили для доставки пациентов в медицинские организации, медицинских работников до места жительства, а также для перевозки биологических материалов для исследований, доставки лекарственных препаратов для жителей отдаленных районов	ГАЗ-3221	31.12.2013	0	0	0	0	1

58	Государственное бюджетное учреждение Нижегородской области"Вадская центральная районная больница"	5206000740	Поликлиника	амбулаторно	автомобили для доставки пациентов в медицинские организации, медицинских работников до места жительства, а также для перевозки биологических материалов для исследований, доставки лекарственных препаратов для жителей отдаленных районов	УАЗ-2989	24.12.2014	0	1	0	0	0
59	Государственное бюджетное учреждение Нижегородской области"Вадская центральная районная больница"	5206000740	Поликлиника	амбулаторно	автомобили для доставки пациентов в медицинские организации, медицинских работников до места жительства, а также для перевозки биологических материалов для исследований, доставки лекарственных препаратов для жителей отдаленных районов	KIA Cerato	20.05.2015	0	0	1	0	0
60	Государственное бюджетное учреждение Нижегородской области"Вадская центральная районная больница"	5206000740	Поликлиника	амбулаторно	автомобили для доставки пациентов в медицинские организации, медицинских работников до места жительства, а также для перевозки биологических материалов для исследований, доставки лекарственных	Лада Гранта	08.12.2014	0	1	0	0	0

					препаратов для жителей отдаленных районов							
61	Государственное бюджетное учреждение Нижегородской области"Варнавинская центральная районная больница"	5207001585	Поликлиника	амбулаторно	автомобили для доставки пациентов в медицинские организации, медицинских работников до места жительства, а также для перевозки биологических материалов для исследований, доставки лекарственных препаратов для жителей отдаленных районов	ГАЗ-2705	23.12.2013	0	0	0	0	1
62	Государственное бюджетное учреждение Нижегородской области"Варнавинская центральная районная больница"	5207001585	Поликлиника	амбулаторно	автомобили для доставки пациентов в медицинские организации, медицинских работников до места жительства, а также для перевозки биологических материалов для исследований, доставки лекарственных препаратов для жителей отдаленных районов	УАЗ-396295	08.12.2009	0	0	0	1	0

63	Государственное бюджетное учреждение Нижегородской области"Варнавинская центральная районная больница"	5207001585	Поликлиника	амбулаторно	автомобили для доставки пациентов в медицинские организации, медицинских работников до места жительства, а также для перевозки биологических материалов для исследований, доставки лекарственных препаратов для жителей отдаленных районов	УАЗ-396295	29.10.2012	0	0	0	0	1
64	Государственное бюджетное учреждение Нижегородской области"Варнавинская центральная районная больница"	5207001585	Поликлиника	амбулаторно	автомобили для доставки пациентов в медицинские организации, медицинских работников до места жительства, а также для перевозки биологических материалов для исследований, доставки лекарственных препаратов для жителей отдаленных районов	ГАЗ-31105	17.11.2007	1	0	0	0	0
65	Государственное бюджетное учреждение Нижегородской области"Варнавинская центральная районная больница"	5207001585	Поликлиника	амбулаторно	автомобили для доставки пациентов в медицинские организации, медицинских работников до места жительства, а также для перевозки биологических материалов для исследований, доставки лекарственных	ГАЗ-3102	24.11.2004	1	0	0	0	0

					препаратов для жителей отдаленных районов							
66	Государственное бюджетное учреждение Нижегородской области"Варнавинская центральная районная больница"	5207001585	Поликлиника	амбулаторно	автомобили для доставки пациентов в медицинские организации, медицинских работников до места жительства, а также для перевозки биологических материалов для исследований, доставки лекарственных препаратов для жителей отдаленных районов	LADA LARGUS	29.08.2019	0	0	0	0	1
67	Государственное бюджетное учреждение Нижегородской области"Варнавинская центральная районная больница"	5207001585	Поликлиника	амбулаторно	автомобили для доставки пациентов в медицинские организации, медицинских работников до места жительства, а также для перевозки биологических материалов для исследований, доставки лекарственных препаратов для жителей отдаленных районов	ВАЗ-21310	10.11.2006	1	0	0	0	0

68	Государственное бюджетное учреждение Нижегородской области"Варнавинская центральная районная больница"	5207001585	Северная участковая больница	амбулаторно	автомобили для доставки пациентов в медицинские организации, медицинских работников до места жительства, а также для перевозки биологических материалов для исследований, доставки лекарственных препаратов для жителей отдаленных районов	УАЗ-396295	18.11.2010	0	0	0	0	1
69	Государственное бюджетное учреждение Нижегородской области"Вачская центральная районная больница"	5208002278	Поликлиника	амбулаторно	автомобили для доставки пациентов в медицинские организации, медицинских работников до места жительства, а также для перевозки биологических материалов для исследований, доставки лекарственных препаратов для жителей отдаленных районов	УАЗ-396295	01.06.2009	1	0	0	0	0
70	Государственное бюджетное учреждение Нижегородской области"Вачская центральная районная больница"	5208002278	Поликлиника	амбулаторно	автомобили для доставки пациентов в медицинские организации, медицинских работников до места жительства, а также для перевозки биологических материалов для исследований, доставки лекарственных	УАЗ-396295	18.11.2010	1	0	0	0	0

					препаратов для жителей отдаленных районов							
71	Государственное бюджетное учреждение Нижегородской области"Вачская центральная районная больница"	5208002278	Поликлиника	амбулаторно	автомобили для доставки пациентов в медицинские организации, медицинских работников до места жительства, а также для перевозки биологических материалов для исследований, доставки лекарственных препаратов для жителей отдаленных районов	ГАЗ-322173	24.01.2011	1	0	0	0	0
72	Государственное бюджетное учреждение Нижегородской области"Вачская центральная районная больница"	5208002278	Поликлиника	амбулаторно	автомобили для доставки пациентов в медицинские организации, медицинских работников до места жительства, а также для перевозки биологических материалов для исследований, доставки лекарственных препаратов для жителей отдаленных районов	УАЗ-31519	18.12.1998	1	0	0	0	0

73	Государственное бюджетное учреждение Нижегородской области"Вачская центральная районная больница"	5208002278	Поликлиника	амбулаторно	автомобили для доставки пациентов в медицинские организации, медицинских работников до места жительства, а также для перевозки биологических материалов для исследований, доставки лекарственных препаратов для жителей отдаленных районов	УАЗ-396295	20.11.2012	0	0	0	0	1
74	Государственное бюджетное учреждение Нижегородской области"Вачская центральная районная больница"	5208002278	Арефинская участковая больница	амбулаторно	автомобили для доставки пациентов в медицинские организации, медицинских работников до места жительства, а также для перевозки биологических материалов для исследований, доставки лекарственных препаратов для жителей отдаленных районов	УАЗ-31519	28.07.2005	1	0	0	0	0
75	Государственное бюджетное учреждение Нижегородской области"Вачская центральная районная больница"	5208002278	Яковцевская врачебная амбулатория	амбулаторно	автомобили для доставки пациентов в медицинские организации, медицинских работников до места жительства, а также для перевозки биологических материалов для исследований, доставки лекарственных	УАЗ-31519	25.08.2003	1	0	0	0	0

					препаратов для жителей отдаленных районов							
76	Государственное бюджетное учреждение Нижегородской области"Вачская центральная районная больница"	5208002278	Новосельская участковая больница	амбулаторно	автомобили для доставки пациентов в медицинские организации, медицинских работников до места жительства, а также для перевозки биологических материалов для исследований, доставки лекарственных препаратов для жителей отдаленных районов	УАЗ-396295	20.11.2015	0	0	1	0	0
77	Государственное бюджетное учреждение Нижегородской области"Вачская центральная районная больница"	5208002278	Филинская участковая больница	амбулаторно	автомобили для доставки пациентов в медицинские организации, медицинских работников до места жительства, а также для перевозки биологических материалов для исследований, доставки лекарственных препаратов для жителей отдаленных районов	УАЗ-396295	22.07.2009	0	0	0	1	0

78	Государственное бюджетное учреждение Нижегородской области"Вачская центральная районная больница"	5208002278	Поликлиника	амбулаторно	автомобили для доставки пациентов в медицинские организации, медицинских работников до места жительства, а также для перевозки биологических материалов для исследований, доставки лекарственных препаратов для жителей отдаленных районов	УАЗ-396296	30.06.2011	0	0	0	0	1
79	Государственное бюджетное учреждение Нижегородской области"Вачская центральная районная больница"	5208002278	Поликлиника	амбулаторно	автомобили для доставки пациентов в медицинские организации, медицинских работников до места жительства, а также для перевозки биологических материалов для исследований, доставки лекарственных препаратов для жителей отдаленных районов	УАЗ-396295	20.11.2015	0	0	1	0	0
80	Государственное бюджетное учреждение Нижегородской области"Вачская центральная районная больница"	5208002278	Поликлиника	амбулаторно	автомобили для доставки пациентов в медицинские организации, медицинских работников до места жительства, а также для перевозки биологических материалов для исследований, доставки лекарственных	УАЗ-396295	11.06.2009	0	0	0	1	0

					препаратов для жителей отдаленных районов							
81	Государственное бюджетное учреждение Нижегородской области"Вачская центральная районная больница"	5208002278	Поликлиника	амбулаторно	автомобили для доставки пациентов в медицинские организации, медицинских работников до места жительства, а также для перевозки биологических материалов для исследований, доставки лекарственных препаратов для жителей отдаленных районов	ГАЗ-3110	23.08.1999	1	0	0	0	0
82	Государственное бюджетное учреждение Нижегородской области"Вачская центральная районная больница"	5208002278	Поликлиника	амбулаторно	автомобили для доставки пациентов в медицинские организации, медицинских работников до места жительства, а также для перевозки биологических материалов для исследований, доставки лекарственных препаратов для жителей отдаленных районов	ГАЗ-31105	17.12.2007	1	0	0	0	0

83	Государственное бюджетное учреждение Нижегородской области"Вачская центральная районная больница"	5208002278	Поликлиника	амбулаторно	автомобили для доставки пациентов в медицинские организации, медицинских работников до места жительства, а также для перевозки биологических материалов для исследований, доставки лекарственных препаратов для жителей отдаленных районов	ВАЗ-21310	15.06.2006	1	0	0	0	0
84	Государственное бюджетное учреждение Нижегородской области"Ветлужская центральная районная больница имени доктора Гусева П.Ф".	5209002714	Стрелицкая амбулатория	амбулаторно	автомобили для доставки пациентов в медицинские организации, медицинских работников до места жительства, а также для перевозки биологических материалов для исследований, доставки лекарственных препаратов для жителей отдаленных районов	УАЗ-3962	10.11.2005	1	0	0	0	0
85	Государственное бюджетное учреждение Нижегородской области"Ветлужская центральная районная больница имени доктора Гусева П.Ф".	5209002714	Макарьевский ФАП	амбулаторно	автомобили для доставки пациентов в медицинские организации, медицинских работников до места жительства, а также для перевозки биологических материалов для исследований, доставки лекарственных	ГАЗ-310231	18.11.2004	1	0	0	0	0

					препаратов для жителей отдаленных районов							
86	Государственное бюджетное учреждение Нижегородской области"Ветлужская центральная районная больница имени доктора Гусева П.Ф".	5209002714	Калининская поликлиника	амбулаторно	автомобили для доставки пациентов в медицинские организации, медицинских работников до места жительства, а также для перевозки биологических материалов для исследований, доставки лекарственных препаратов для жителей отдаленных районов	УАЗ-396295	18.11.2010	0	0	0	0	1
87	Государственное бюджетное учреждение Нижегородской области"Ветлужская центральная районная больница имени доктора Гусева П.Ф".	5209002714	Калининская поликлиника	амбулаторно	автомобили для доставки пациентов в медицинские организации, медицинских работников до места жительства, а также для перевозки биологических материалов для исследований, доставки лекарственных препаратов для жителей отдаленных районов	УАЗ-396295	27.12.2012	0	0	0	0	1

88	Государственное бюджетное учреждение Нижегородской области"Ветлужская центральная районная больница имени доктора Гусева П.Ф".	5209002714	Новопокровский ФАП	амбулаторно	автомобили для доставки пациентов в медицинские организации, медицинских работников до места жительства, а также для перевозки биологических материалов для исследований, доставки лекарственных препаратов для жителей отдаленных районов	УАЗ-396295	20.11.2012	0	0	0	0	1
89	Государственное бюджетное учреждение Нижегородской области"Ветлужская центральная районная больница имени доктора Гусева П.Ф".	5209002714	Поликлиника	амбулаторно	автомобили для доставки пациентов в медицинские организации, медицинских работников до места жительства, а также для перевозки биологических материалов для исследований, доставки лекарственных препаратов для жителей отдаленных районов	LADA VESTA	26.05.2016	0	0	0	0	1
90	Государственное бюджетное учреждение Нижегородской области"Ветлужская центральная районная больница имени доктора Гусева П.Ф".	5209002714	Детская поликлиника	амбулаторно	автомобили для доставки пациентов в медицинские организации, медицинских работников до места жительства, а также для перевозки биологических материалов для исследований, доставки лекарственных	УАЗ-315196	23.11.2010	0	0	0	0	1

					препаратов для жителей отдаленных районов							
91	Государственное бюджетное учреждение Нижегородской области"Ветлужская центральная районная больница имени доктора Гусева П.Ф".	5209002714	Поликлиника	амбулаторно	автомобили для доставки пациентов в медицинские организации, медицинских работников до места жительства, а также для перевозки биологических материалов для исследований, доставки лекарственных препаратов для жителей отдаленных районов	ГАЗ-322132	26.11.2009	0	0	0	1	0
92	Государственное бюджетное учреждение Нижегородской области"Ветлужская центральная районная больница имени доктора Гусева П.Ф".	5209002714	Поликлиника	амбулаторно	автомобили для доставки пациентов в медицинские организации, медицинских работников до места жительства, а также для перевозки биологических материалов для исследований, доставки лекарственных препаратов для жителей отдаленных районов	ВАЗ-21310	06.09.2019	0	0	0	0	1

93	Государственное бюджетное учреждение Нижегородской области"Вознесенская центральная районная больница"	5210001017	Поликлиника	амбулаторно	автомобили для доставки пациентов в медицинские организации, медицинских работников до места жительства, а также для перевозки биологических материалов для исследований, доставки лекарственных препаратов для жителей отдаленных районов	УАЗ-396295	01.01.2011	0	0	0	0	1
94	Государственное бюджетное учреждение Нижегородской области"Вознесенская центральная районная больница"	5210001017	Поликлиника	амбулаторно	автомобили для доставки пациентов в медицинские организации, медицинских работников до места жительства, а также для перевозки биологических материалов для исследований, доставки лекарственных препаратов для жителей отдаленных районов	УАЗ-396295	01.01.2011	0	0	0	0	1
95	Государственное бюджетное учреждение Нижегородской области"Вознесенская центральная районная больница"	5210001017	Поликлиника	амбулаторно	автомобили для доставки пациентов в медицинские организации, медицинских работников до места жительства, а также для перевозки биологических материалов для исследований, доставки лекарственных	ГАЗ-2752	01.01.2016	0	0	0	0	1

					препаратов для жителей отдаленных районов							
96	Государственное бюджетное учреждение Нижегородской области"Вознесенская центральная районная больница"	5210001017	Поликлиника	амбулаторно	автомобили для доставки пациентов в медицинские организации, медицинских работников до места жительства, а также для перевозки биологических материалов для исследований, доставки лекарственных препаратов для жителей отдаленных районов	УАЗ Патриот	01.01.2014	0	1	0	0	0
97	Государственное бюджетное учреждение Нижегородской области"Вознесенская центральная районная больница"	5210001017	Поликлиника	амбулаторно	автомобили для доставки пациентов в медицинские организации, медицинских работников до места жительства, а также для перевозки биологических материалов для исследований, доставки лекарственных препаратов для жителей отдаленных районов	LADA LARGUS	01.01.2019	0	0	0	0	1

98	Государственное бюджетное учреждение Нижегородской области"Володарская центральная районная больница"	5214002974	Поликлиника	амбулаторно	автомобили для доставки пациентов в медицинские организации, медицинских работников до места жительства, а также для перевозки биологических материалов для исследований, доставки лекарственных препаратов для жителей отдаленных районов	УАЗ-396254	14.08.2008	1	0	0	0	0
99	Государственное бюджетное учреждение Нижегородской области"Володарская центральная районная больница"	5214002974	Поликлиника	амбулаторно	автомобили для доставки пациентов в медицинские организации, медицинских работников до места жительства, а также для перевозки биологических материалов для исследований, доставки лекарственных препаратов для жителей отдаленных районов	УАЗ-396295	18.11.2010	0	0	0	0	1
100	Государственное бюджетное учреждение Нижегородской области"Володарская центральная районная больница"	5214002974	Поликлиника	амбулаторно	автомобили для доставки пациентов в медицинские организации, медицинских работников до места жительства, а также для перевозки биологических материалов для исследований, доставки лекарственных	УАЗ-315196	09.02.2012	0	0	0	0	1

					препаратов для жителей отдаленных районов							
101	Государственное бюджетное учреждение Нижегородской области"Володарская центральная районная больница"	5214002974	Поликлиника	амбулаторно	автомобили для доставки пациентов в медицинские организации, медицинских работников до места жительства, а также для перевозки биологических материалов для исследований, доставки лекарственных препаратов для жителей отдаленных районов	NISSAN ALMERA	14.02.2008	1	0	0	0	0
102	Государственное бюджетное учреждение Нижегородской области"Володарская центральная районная больница"	5214002974	Поликлиника	амбулаторно	автомобили для доставки пациентов в медицинские организации, медицинских работников до места жительства, а также для перевозки биологических материалов для исследований, доставки лекарственных препаратов для жителей отдаленных районов	УАЗ-39623	28.03.2007	1	0	0	0	0

103	Государственное бюджетное учреждение Нижегородской области"Воротынская центральная районная больница"	5211000182	Поликлиника	амбулаторно	автомобили для доставки пациентов в медицинские организации, медицинских работников до места жительства, а также для перевозки биологических материалов для исследований, доставки лекарственных препаратов для жителей отдаленных районов	Лада Гранта	12.10.2012	0	0	0	0	1
104	Государственное бюджетное учреждение Нижегородской области"Воротынская центральная районная больница"	5211000182	Поликлиника	амбулаторно	автомобили для доставки пациентов в медицинские организации, медицинских работников до места жительства, а также для перевозки биологических материалов для исследований, доставки лекарственных препаратов для жителей отдаленных районов	УАЗ-396295	18.11.2010	1	0	0	0	0
105	Государственное бюджетное учреждение Нижегородской области"Воротынская центральная районная больница"	5211000182	Поликлиника	амбулаторно	автомобили для доставки пациентов в медицинские организации, медицинских работников до места жительства, а также для перевозки биологических материалов для исследований, доставки лекарственных	CHEVROLET Epica	18.05.2011	0	0	0	0	1

					препаратов для жителей отдаленных районов							
106	Государственное бюджетное учреждение Нижегородской области"Воротынская центральная районная больница"	5211000182	Васильсурская участковая больница	амбулаторно	автомобили для доставки пациентов в медицинские организации, медицинских работников до места жительства, а также для перевозки биологических материалов для исследований, доставки лекарственных препаратов для жителей отдаленных районов	УАЗ-2989	06.12.2013	0	0	0	0	1
107	Государственное бюджетное учреждение Нижегородской области"Воротынская центральная районная больница"	5211000182	Поликлиника	амбулаторно	автомобили для доставки пациентов в медицинские организации, медицинских работников до места жительства, а также для перевозки биологических материалов для исследований, доставки лекарственных препаратов для жителей отдаленных районов	Лада Гранта	17.04.2014	0	1	0	0	0

108	Государственное бюджетное учреждение Нижегородской области"Воротынская центральная районная больница"	5211000182	Михайловская участковая больница	амбулаторно	автомобили для доставки пациентов в медицинские организации, медицинских работников до места жительства, а также для перевозки биологических материалов для исследований, доставки лекарственных препаратов для жителей отдаленных районов	УАЗ-396295	16.05.2019	0	0	0	0	1
109	Государственное бюджетное учреждение Нижегородской области"Воскресенская центральная районная больница"	5212004165	Поликлиника	амбулаторно	автомобили для доставки пациентов в медицинские организации, медицинских работников до места жительства, а также для перевозки биологических материалов для исследований, доставки лекарственных препаратов для жителей отдаленных районов	УАЗ-396295	14.12.2009	0	0	0	1	0
110	Государственное бюджетное учреждение Нижегородской области"Воскресенская центральная районная больница"	5212004165	Владимирская амбулатория	амбулаторно	автомобили для доставки пациентов в медицинские организации, медицинских работников до места жительства, а также для перевозки биологических материалов для исследований, доставки лекарственных	УАЗ-396295	20.11.2012	0	0	0	0	1

					препаратов для жителей отдаленных районов							
111	Государственное бюджетное учреждение Нижегородской области"Воскресенская центральная районная больница"	5212004165	Воздвиженская амбулатория	амбулаторно	автомобили для доставки пациентов в медицинские организации, медицинских работников до места жительства, а также для перевозки биологических материалов для исследований, доставки лекарственных препаратов для жителей отдаленных районов	УАЗ-396295	02.12.2016	0	0	0	0	1
112	Государственное бюджетное учреждение Нижегородской области"Воскресенская центральная районная больница"	5212004165	Нестиарская амбулатория	амбулаторно	автомобили для доставки пациентов в медицинские организации, медицинских работников до места жительства, а также для перевозки биологических материалов для исследований, доставки лекарственных препаратов для жителей отдаленных районов	УАЗ-396295	21.09.2011	0	0	0	0	1

113	Государственное бюджетное учреждение Нижегородской области"Воскресенская центральная районная больница"	5212004165	Поликлиника	амбулаторно	автомобили для доставки пациентов в медицинские организации, медицинских работников до места жительства, а также для перевозки биологических материалов для исследований, доставки лекарственных препаратов для жителей отдаленных районов	УАЗ-396295	22.09.2011	0	0	0	0	1
114	Государственное бюджетное учреждение Нижегородской области"Воскресенская центральная районная больница"	5212004165	Поликлиника	амбулаторно	автомобили для доставки пациентов в медицинские организации, медицинских работников до места жительства, а также для перевозки биологических материалов для исследований, доставки лекарственных препаратов для жителей отдаленных районов	УАЗ-396295	16.06.2019	0	0	0	0	1
115	Государственное бюджетное учреждение Нижегородской области"Воскресенская центральная районная больница"	5212004165	Поликлиника	амбулаторно	автомобили для доставки пациентов в медицинские организации, медицинских работников до места жительства, а также для перевозки биологических материалов для исследований, доставки лекарственных	ГАЗ-31105	20.05.2008	1	0	0	0	0

					препаратов для жителей отдаленных районов							
116	Государственное бюджетное учреждение Нижегородской области"Воскресенская центральная районная больница"	5212004165	Поликлиника	амбулаторно	автомобили для доставки пациентов в медицинские организации, медицинских работников до места жительства, а также для перевозки биологических материалов для исследований, доставки лекарственных препаратов для жителей отдаленных районов	УАЗ-396295	20.11.2012	0	0	0	0	1
117	Государственное бюджетное учреждение Нижегородской области"Воскресенская центральная районная больница"	5212004165	Поликлиника	амбулаторно	автомобили для доставки пациентов в медицинские организации, медицинских работников до места жительства, а также для перевозки биологических материалов для исследований, доставки лекарственных препаратов для жителей отдаленных районов	ГАЗ-31105	12.12.2007	1	0	0	0	0

118	Государственное бюджетное учреждение Нижегородской области"Воскресенская центральная районная больница"	5212004165	Поликлиника	амбулаторно	автомобили для доставки пациентов в медицинские организации, медицинских работников до места жительства, а также для перевозки биологических материалов для исследований, доставки лекарственных препаратов для жителей отдаленных районов	ВАЗ-21124	10.12.2007	1	0	0	0	0
119	Государственное бюджетное учреждение Нижегородской области"Воскресенская центральная районная больница"	5212004165	Поликлиника	амбулаторно	автомобили для доставки пациентов в медицинские организации, медицинских работников до места жительства, а также для перевозки биологических материалов для исследований, доставки лекарственных препаратов для жителей отдаленных районов	CHEVROLET Epica	16.10.2006	1	0	0	0	0
120	Государственное бюджетное учреждение Нижегородской области"Гагинская центральная районная больница"	5213002869	Поликлиника	амбулаторно	автомобили для доставки пациентов в медицинские организации, медицинских работников до места жительства, а также для перевозки биологических материалов для исследований, доставки лекарственных	УАЗ-396295	30.09.2010	1	0	0	0	0

					препаратов для жителей отдаленных районов							
121	Государственное бюджетное учреждение Нижегородской области"Гагинская центральная районная больница"	5213002869	Поликлиника	амбулаторно	автомобили для доставки пациентов в медицинские организации, медицинских работников до места жительства, а также для перевозки биологических материалов для исследований, доставки лекарственных препаратов для жителей отдаленных районов	УАЗ-396295	10.08.2012	1	0	0	0	0
122	Государственное бюджетное учреждение Нижегородской области"Гагинская центральная районная больница"	5213002869	Поликлиника	амбулаторно	автомобили для доставки пациентов в медицинские организации, медицинских работников до места жительства, а также для перевозки биологических материалов для исследований, доставки лекарственных препаратов для жителей отдаленных районов	ГАЗ-31105	02.08.2007	1	0	0	0	0

123	Государственное бюджетное учреждение Нижегородской области"Городецкая центральная районная больница"	5248008149	Поликлиника	амбулаторно	автомобили для доставки пациентов в медицинские организации, медицинских работников до места жительства, а также для перевозки биологических материалов для исследований, доставки лекарственных препаратов для жителей отдаленных районов	УАЗ 39623	15.12.2014	0	1	0	0	0
124	Государственное бюджетное учреждение Нижегородской области"Городецкая центральная районная больница"	5248008149	Поликлиника	амбулаторно	автомобили для доставки пациентов в медицинские организации, медицинских работников до места жительства, а также для перевозки биологических материалов для исследований, доставки лекарственных препаратов для жителей отдаленных районов	УАЗ-396295	05.10.2012	0	0	0	0	1
125	Государственное бюджетное учреждение Нижегородской области"Городецкая центральная районная больница"	5248008149	Поликлиника	амбулаторно	автомобили для доставки пациентов в медицинские организации, медицинских работников до места жительства, а также для перевозки биологических материалов для исследований, доставки лекарственных	УАЗ 396294	19.12.2008	1	0	0	0	0

					препаратов для жителей отдаленных районов							
126	Государственное бюджетное учреждение Нижегородской области"Городецкая центральная районная больница"	5248008149	Поликлиника	амбулаторно	автомобили для доставки пациентов в медицинские организации, медицинских работников до места жительства, а также для перевозки биологических материалов для исследований, доставки лекарственных препаратов для жителей отдаленных районов	ГАЗ-310231	15.02.2006	1	0	0	0	0
127	Государственное бюджетное учреждение Нижегородской области"Городецкая центральная районная больница"	5248008149	Поликлиника	амбулаторно	автомобили для доставки пациентов в медицинские организации, медицинских работников до места жительства, а также для перевозки биологических материалов для исследований, доставки лекарственных препаратов для жителей отдаленных районов	УАЗ-2989	14.11.2013	0	0	0	0	1

128	Государственное бюджетное учреждение Нижегородской области"Городецкая центральная районная больница"	5248008149	Поликлиника	амбулаторно	автомобили для доставки пациентов в медицинские организации, медицинских работников до места жительства, а также для перевозки биологических материалов для исследований, доставки лекарственных препаратов для жителей отдаленных районов	УАЗ-2989	22.11.2013	0	0	0	0	1
129	Государственное бюджетное учреждение Нижегородской области"Городецкая центральная районная больница"	5248008149	Амбулатория Бриляковской участковой больницы	амбулаторно	автомобили для доставки пациентов в медицинские организации, медицинских работников до места жительства, а также для перевозки биологических материалов для исследований, доставки лекарственных препаратов для жителей отдаленных районов	УАЗ-2989	22.11.2013	0	0	0	0	1
130	Государственное бюджетное учреждение Нижегородской области"Городецкая центральная районная больница"	5248008149	Поликлиника	амбулаторно	автомобили для доставки пациентов в медицинские организации, медицинских работников до места жительства, а также для перевозки биологических материалов для исследований, доставки лекарственных	УАЗ-2989	14.11.2013	0	0	0	0	1

					препаратов для жителей отдаленных районов							
131	Государственное бюджетное учреждение Нижегородской области"Городецкая центральная районная больница"	5248008149	Смольковская врачебная амбулатория	амбулаторно	автомобили для доставки пациентов в медицинские организации, медицинских работников до места жительства, а также для перевозки биологических материалов для исследований, доставки лекарственных препаратов для жителей отдаленных районов	УАЗ 39629	22.01.2003	1	0	0	0	0
132	Государственное бюджетное учреждение Нижегородской области"Городецкая центральная районная больница"	5248008149	Поликлиника	амбулаторно	автомобили для доставки пациентов в медицинские организации, медицинских работников до места жительства, а также для перевозки биологических материалов для исследований, доставки лекарственных препаратов для жителей отдаленных районов	ГАЗ-31105	17.12.2007	1	0	0	0	0

133	Государственное бюджетное учреждение Нижегородской области"Городецкая центральная районная больница"	5248008149	Амбулатория Зиняковской участковой больницы	амбулаторно	автомобили для доставки пациентов в медицинские организации, медицинских работников до места жительства, а также для перевозки биологических материалов для исследований, доставки лекарственных препаратов для жителей отдаленных районов	УАЗ 396294	30.12.2007	1	0	0	0	0
134	Государственное бюджетное учреждение Нижегородской области"Городецкая центральная районная больница"	5248008149	Тимирязевская врачебная амбулатория	амбулаторно	автомобили для доставки пациентов в медицинские организации, медицинских работников до места жительства, а также для перевозки биологических материалов для исследований, доставки лекарственных препаратов для жителей отдаленных районов	УАЗ-396292	19.12.2002	1	0	0	0	0
135	Государственное бюджетное учреждение Нижегородской области"Городецкая центральная районная больница"	5248008149	Строчковская врачебная амбулатория	амбулаторно	автомобили для доставки пациентов в медицинские организации, медицинских работников до места жительства, а также для перевозки биологических материалов для исследований, доставки лекарственных	УАЗ 315142	21.03.2003	1	0	0	0	0

					препаратов для жителей отдаленных районов							
136	Государственное бюджетное учреждение Нижегородской области"Городецкая центральная районная больница"	5248008149	Поликлиника	амбулаторно	автомобили для доставки пациентов в медицинские организации, медицинских работников до места жительства, а также для перевозки биологических материалов для исследований, доставки лекарственных препаратов для жителей отдаленных районов	ГАЗ-2705	30.01.2006	1	0	0	0	0
137	Государственное бюджетное учреждение Нижегородской области"Городецкая центральная районная больница"	5248008149	Аксентиская врачебная амбулатория	амбулаторно	автомобили для доставки пациентов в медицинские организации, медицинских работников до места жительства, а также для перевозки биологических материалов для исследований, доставки лекарственных препаратов для жителей отдаленных районов	ВАЗ-21310	13.09.2006	1	0	0	0	0

138	Государственное бюджетное учреждение Нижегородской области"Городецкая центральная районная больница"	5248008149	Федуринская врачебная амбулатория	амбулаторно	автомобили для доставки пациентов в медицинские организации, медицинских работников до места жительства, а также для перевозки биологических материалов для исследований, доставки лекарственных препаратов для жителей отдаленных районов	ВАЗ-21310	13.09.2006	1	0	0	0	0
139	Государственное бюджетное учреждение Нижегородской области"Городецкая центральная районная больница"	5248008149	Серковская врачебная амбулатория	амбулаторно	автомобили для доставки пациентов в медицинские организации, медицинских работников до места жительства, а также для перевозки биологических материалов для исследований, доставки лекарственных препаратов для жителей отдаленных районов	ВАЗ-21310	13.09.2006	1	0	0	0	0
140	Государственное бюджетное учреждение Нижегородской области"Городецкая центральная районная больница"	5248008149	Ковригинская врачебная амбулатория	амбулаторно	автомобили для доставки пациентов в медицинские организации, медицинских работников до места жительства, а также для перевозки биологических материалов для исследований, доставки лекарственных	ВАЗ-21310	13.09.2006	1	0	0	0	0

					препаратов для жителей отдаленных районов							
141	Государственное бюджетное учреждение Нижегородской области"Городецкая центральная районная больница"	5248008149	Поликлиника	амбулаторно	автомобили для доставки пациентов в медицинские организации, медицинских работников до места жительства, а также для перевозки биологических материалов для исследований, доставки лекарственных препаратов для жителей отдаленных районов	ГАЗ-31105	21.08.2007	1	0	0	0	0
142	Государственное бюджетное учреждение Нижегородской области"Городецкая центральная районная больница"	5248008149	Поликлиника	амбулаторно	автомобили для доставки пациентов в медицинские организации, медицинских работников до места жительства, а также для перевозки биологических материалов для исследований, доставки лекарственных препаратов для жителей отдаленных районов	ГАЗ 32213	20.12.2008	1	0	0	0	0

143	Государственное бюджетное учреждение Нижегородской области"Дальнеконстантиновская центральная районная больница"	5215009348	Поликлиника	амбулаторно	автомобили для доставки пациентов в медицинские организации, медицинских работников до места жительства, а также для перевозки биологических материалов для исследований, доставки лекарственных препаратов для жителей отдаленных районов	УАЗ-396295	18.11.2010	0	0	0	0	1
144	Государственное бюджетное учреждение Нижегородской области"Дальнеконстантиновская центральная районная больница"	5215009348	Суроватихинская участковая больница	амбулаторно	автомобили для доставки пациентов в медицинские организации, медицинских работников до места жительства, а также для перевозки биологических материалов для исследований, доставки лекарственных препаратов для жителей отдаленных районов	УАЗ-396295	23.11.2012	0	0	0	0	1
145	Государственное бюджетное учреждение Нижегородской области"Дальнеконстантиновская центральная районная больница"	5215009348	Поликлиника	амбулаторно	автомобили для доставки пациентов в медицинские организации, медицинских работников до места жительства, а также для перевозки биологических материалов для исследований, доставки лекарственных	УАЗ-396295	20.08.2015	0	0	1	0	0

					препаратов для жителей отдаленных районов							
146	Государственное бюджетное учреждение Нижегородской области"Дальнеконстантиновская центральная районная больница"	5215009348	Нижегородская сельская врачебная амбулатория	амбулаторно	автомобили для доставки пациентов в медицинские организации, медицинских работников до места жительства, а также для перевозки биологических материалов для исследований, доставки лекарственных препаратов для жителей отдаленных районов	УАЗ-396295	19.08.2015	0	0	1	0	0
147	Государственное бюджетное учреждение Нижегородской области"Дальнеконстантиновская центральная районная больница"	5215009348	Поликлиника	амбулаторно	автомобили для доставки пациентов в медицинские организации, медицинских работников до места жительства, а также для перевозки биологических материалов для исследований, доставки лекарственных препаратов для жителей отдаленных районов	УАЗ-396295	24.10.2016	0	0	0	0	1

148	Государственное бюджетное учреждение Нижегородской области"Дальнеконстантиновская центральная районная больница"	5215009348	Поликлиника	амбулаторно	автомобили для доставки пациентов в медицинские организации, медицинских работников до места жительства, а также для перевозки биологических материалов для исследований, доставки лекарственных препаратов для жителей отдаленных районов	УАЗ 315201	14.03.1990	1	0	0	0	0
149	Государственное бюджетное учреждение Нижегородской области"Дальнеконстантиновская центральная районная больница"	5215009348	Поликлиника	амбулаторно	автомобили для доставки пациентов в медицинские организации, медицинских работников до места жительства, а также для перевозки биологических материалов для исследований, доставки лекарственных препаратов для жителей отдаленных районов	LADA LARGUS	09.07.2015	0	0	1	0	0
150	Государственное бюджетное учреждение Нижегородской области"Дальнеконстантиновская центральная районная больница"	5215009348	Поликлиника	амбулаторно	автомобили для доставки пациентов в медицинские организации, медицинских работников до места жительства, а также для перевозки биологических материалов для исследований, доставки лекарственных	LADA VESTA	11.06.2019	0	0	0	0	1

					препаратов для жителей отдаленных районов							
151	Государственное бюджетное учреждение Нижегородской области"Дивеевская центральная районная больница имени академика Н.Н.Блохина"	5216001510	Поликлиника	амбулаторно	автомобили для доставки пациентов в медицинские организации, медицинских работников до места жительства, а также для перевозки биологических материалов для исследований, доставки лекарственных препаратов для жителей отдаленных районов	УАЗ-396295	22.11.2012	0	0	0	0	1
152	Государственное бюджетное учреждение Нижегородской области"Дивеевская центральная районная больница имени академика Н.Н.Блохина"	5216001510	Поликлиника	амбулаторно	автомобили для доставки пациентов в медицинские организации, медицинских работников до места жительства, а также для перевозки биологических материалов для исследований, доставки лекарственных препаратов для жителей отдаленных районов	УАЗ-396295	22.11.2012	0	0	0	0	1

153	Государственное бюджетное учреждение Нижегородской области"Дивеевская центральная районная больница имени академика Н.Н.Блохина"	5216001510	Поликлиника	амбулаторно	автомобили для доставки пациентов в медицинские организации, медицинских работников до места жительства, а также для перевозки биологических материалов для исследований, доставки лекарственных препаратов для жителей отдаленных районов	ГАЗ-322132	02.12.2010	0	0	0	0	1
154	Государственное бюджетное учреждение Нижегородской области"Дивеевская центральная районная больница имени академика Н.Н.Блохина"	5216001510	Поликлиника	амбулаторно	автомобили для доставки пациентов в медицинские организации, медицинских работников до места жительства, а также для перевозки биологических материалов для исследований, доставки лекарственных препаратов для жителей отдаленных районов	FORD "ФОКУС"	15.03.2006	1	0	0	0	0
155	Государственное бюджетное учреждение Нижегородской области"Дивеевская центральная районная больница имени академика Н.Н.Блохина"	5216001510	Поликлиника	амбулаторно	автомобили для доставки пациентов в медицинские организации, медицинских работников до места жительства, а также для перевозки биологических материалов для исследований, доставки лекарственных	ГАЗ-31105	26.02.2008	1	0	0	0	0

					препаратов для жителей отдаленных районов							
156	Государственное бюджетное учреждение Нижегородской области"Дивеевская центральная районная больница имени академика Н.Н.Блохина"	5216001510	Поликлиника	амбулаторно	автомобили для доставки пациентов в медицинские организации, медицинских работников до места жительства, а также для перевозки биологических материалов для исследований, доставки лекарственных препаратов для жителей отдаленных районов	УАЗ-39629	02.02.2006	1	0	0	0	0
157	Государственное бюджетное учреждение Нижегородской области"Дивеевская центральная районная больница имени академика Н.Н.Блохина"	5216001510	Поликлиника	амбулаторно	автомобили для доставки пациентов в медицинские организации, медицинских работников до места жительства, а также для перевозки биологических материалов для исследований, доставки лекарственных препаратов для жителей отдаленных районов	УАЗ-396294	16.05.2008	1	0	0	0	0

158	Государственное бюджетное учреждение Нижегородской области"Дивеевская центральная районная больница имени академика Н.Н.Блохина"	5216001510	Поликлиника	амбулаторно	автомобили для доставки пациентов в медицинские организации, медицинских работников до места жительства, а также для перевозки биологических материалов для исследований, доставки лекарственных препаратов для жителей отдаленных районов	ГАЗ-3507-01	03.04.1991	1	0	0	0	0
159	Государственное бюджетное учреждение Нижегородской области"Княгининская центральная районная больница"	5217002309	Поликлиника	амбулаторно	автомобили для доставки пациентов в медицинские организации, медицинских работников до места жительства, а также для перевозки биологических материалов для исследований, доставки лекарственных препаратов для жителей отдаленных районов	УАЗ-396295	20.10.2011	0	0	0	0	1
160	Государственное бюджетное учреждение Нижегородской области"Княгининская центральная районная больница"	5217002309	Поликлиника	амбулаторно	автомобили для доставки пациентов в медицинские организации, медицинских работников до места жительства, а также для перевозки биологических материалов для исследований, доставки лекарственных	Волга Сайбер	17.09.2010	0	0	0	0	1

					препаратов для жителей отдаленных районов							
161	Государственное бюджетное учреждение Нижегородской области"Княгининская центральная районная больница"	5217002309	Поликлиника	амбулаторно	автомобили для доставки пациентов в медицинские организации, медицинских работников до места жительства, а также для перевозки биологических материалов для исследований, доставки лекарственных препаратов для жителей отдаленных районов	УАЗ 396252	29.10.2003	1	0	0	0	0
162	Государственное бюджетное учреждение Нижегородской области"Княгининская центральная районная больница"	5217002309	Поликлиника	амбулаторно	автомобили для доставки пациентов в медицинские организации, медицинских работников до места жительства, а также для перевозки биологических материалов для исследований, доставки лекарственных препаратов для жителей отдаленных районов	ГАЗ-2217	24.12.2007	1	0	0	0	0

163	Государственное бюджетное учреждение Нижегородской области"Ковернинская центральная районная больница"	5218002326	Поликлиника	амбулаторно	автомобили для доставки пациентов в медицинские организации, медицинских работников до места жительства, а также для перевозки биологических материалов для исследований, доставки лекарственных препаратов для жителей отдаленных районов	ГАЗ 27527	06.11.2015	0	0	1	0	0
164	Государственное бюджетное учреждение Нижегородской области"Ковернинская центральная районная больница"	5218002326	Поликлиника	амбулаторно	автомобили для доставки пациентов в медицинские организации, медицинских работников до места жительства, а также для перевозки биологических материалов для исследований, доставки лекарственных препаратов для жителей отдаленных районов	УАЗ-396295	16.09.2010	0	0	0	0	1
165	Государственное бюджетное учреждение Нижегородской области"Ковернинская центральная районная больница"	5218002326	Поликлиника	амбулаторно	автомобили для доставки пациентов в медицинские организации, медицинских работников до места жительства, а также для перевозки биологических материалов для исследований, доставки лекарственных	УАЗ 396294	20.12.2007	1	0	0	0	0

					препаратов для жителей отдаленных районов							
166	Государственное бюджетное учреждение Нижегородской области"Ковернинская центральная районная больница"	5218002326	Поликлиника	амбулаторно	автомобили для доставки пациентов в медицинские организации, медицинских работников до места жительства, а также для перевозки биологических материалов для исследований, доставки лекарственных препаратов для жителей отдаленных районов	УАЗ-396295	28.08.2012	0	0	0	0	1
167	Государственное бюджетное учреждение Нижегородской области"Ковернинская центральная районная больница"	5218002326	Поликлиника	амбулаторно	автомобили для доставки пациентов в медицинские организации, медицинских работников до места жительства, а также для перевозки биологических материалов для исследований, доставки лекарственных препаратов для жителей отдаленных районов	УАЗ-396295	16.09.2010	0	0	0	0	1

168	Государственное бюджетное учреждение Нижегородской области"Ковернинская центральная районная больница"	5218002326	Поликлиника	амбулаторно	автомобили для доставки пациентов в медицинские организации, медицинских работников до места жительства, а также для перевозки биологических материалов для исследований, доставки лекарственных препаратов для жителей отдаленных районов	УАЗ-396295	01.01.2010	0	0	0	0	1
169	Государственное бюджетное учреждение Нижегородской области"Уразовская центральная районная больница"	5220000407	Поликлиника	амбулаторно	автомобили для доставки пациентов в медицинские организации, медицинских работников до места жительства, а также для перевозки биологических материалов для исследований, доставки лекарственных препаратов для жителей отдаленных районов	УАЗ-396295	22.09.2015	0	0	1	0	0
170	Государственное бюджетное учреждение Нижегородской области"Уразовская центральная районная больница"	5220000407	Медянская врачебная амбулатория	амбулаторно	автомобили для доставки пациентов в медицинские организации, медицинских работников до места жительства, а также для перевозки биологических материалов для исследований, доставки лекарственных	ВАЗ-21310	06.02.2007	1	0	0	0	0

					препаратов для жителей отдаленных районов							
171	Государственное бюджетное учреждение Нижегородской области"Уразовская центральная районная больница"	5220000407	Кечасовская врачебная амбулатория	амбулаторно	автомобили для доставки пациентов в медицинские организации, медицинских работников до места жительства, а также для перевозки биологических материалов для исследований, доставки лекарственных препаратов для жителей отдаленных районов	УАЗ-31519	07.12.1998	1	0	0	0	0
172	Государственное бюджетное учреждение Нижегородской области"Уразовская центральная районная больница"	5220000407	Поликлиника	амбулаторно	автомобили для доставки пациентов в медицинские организации, медицинских работников до места жительства, а также для перевозки биологических материалов для исследований, доставки лекарственных препаратов для жителей отдаленных районов	УАЗ-315196	03.05.2012	0	0	0	0	1

173	Государственное бюджетное учреждение Нижегородской области"Уразовская центральная районная больница"	5220000407	Поликлиника	амбулаторно	автомобили для доставки пациентов в медицинские организации, медицинских работников до места жительства, а также для перевозки биологических материалов для исследований, доставки лекарственных препаратов для жителей отдаленных районов	УАЗ 390902	25.10.2005	1	0	0	0	0
174	Государственное бюджетное учреждение Нижегородской области"Уразовская центральная районная больница"	5220000407	Поликлиника	амбулаторно	автомобили для доставки пациентов в медицинские организации, медицинских работников до места жительства, а также для перевозки биологических материалов для исследований, доставки лекарственных препаратов для жителей отдаленных районов	LADA VESTA	16.08.2019	0	0	0	0	1
175	Государственное бюджетное учреждение Нижегородской области"Краснобаковская центральная районная больница"	5219000730	Поликлиника	амбулаторно	автомобили для доставки пациентов в медицинские организации, медицинских работников до места жительства, а также для перевозки биологических материалов для исследований, доставки лекарственных	УАЗ-396295	20.11.2012	0	0	0	0	1

					препаратов для жителей отдаленных районов							
176	Государственное бюджетное учреждение Нижегородской области"Краснобаковская центральная районная больница"	5219000730	Поликлиника	амбулаторно	автомобили для доставки пациентов в медицинские организации, медицинских работников до места жительства, а также для перевозки биологических материалов для исследований, доставки лекарственных препаратов для жителей отдаленных районов	УАЗ-396295	19.11.2010	0	0	0	0	1
177	Государственное бюджетное учреждение Нижегородской области"Краснобаковская центральная районная больница"	5219000730	Поликлиника	амбулаторно	автомобили для доставки пациентов в медицинские организации, медицинских работников до места жительства, а также для перевозки биологических материалов для исследований, доставки лекарственных препаратов для жителей отдаленных районов	УАЗ-39629	08.12.2009	0	0	0	1	0

178	Государственное бюджетное учреждение Нижегородской области"Краснобаковская центральная районная больница"	5219000730	Поликлиника	амбулаторно	автомобили для доставки пациентов в медицинские организации, медицинских работников до места жительства, а также для перевозки биологических материалов для исследований, доставки лекарственных препаратов для жителей отдаленных районов	УАЗ-39629	23.05.2003	1	0	0	0	0
179	Государственное бюджетное учреждение Нижегородской области"Краснобаковская центральная районная больница"	5219000730	Поликлиника	амбулаторно	автомобили для доставки пациентов в медицинские организации, медицинских работников до места жительства, а также для перевозки биологических материалов для исследований, доставки лекарственных препаратов для жителей отдаленных районов	УАЗ-39625	07.04.2004	1	0	0	0	0
180	Государственное бюджетное учреждение Нижегородской области"Краснобаковская центральная районная больница"	5219000730	Поликлиника	амбулаторно	автомобили для доставки пациентов в медицинские организации, медицинских работников до места жительства, а также для перевозки биологических материалов для исследований, доставки лекарственных	ВАЗ-21074	08.09.2007	1	0	0	0	0

					препаратов для жителей отдаленных районов							
181	Государственное бюджетное учреждение Нижегородской области"Краснобаковская центральная районная больница"	5219000730	Поликлиника	амбулаторно	автомобили для доставки пациентов в медицинские организации, медицинских работников до места жительства, а также для перевозки биологических материалов для исследований, доставки лекарственных препаратов для жителей отдаленных районов	LADA LARGUS	14.07.2015	0	0	1	0	0
182	Государственное бюджетное учреждение Нижегородской области"Краснобаковская центральная районная больница"	5219000730	Поликлиника	амбулаторно	автомобили для доставки пациентов в медицинские организации, медицинских работников до места жительства, а также для перевозки биологических материалов для исследований, доставки лекарственных препаратов для жителей отдаленных районов	УАЗ-396295	22.06.2010	0	0	0	0	1

183	Государственное бюджетное учреждение Нижегородской области"Кулебакская центральная районная больница"	5251002531	Педиатрическое отделение поликлиники	амбулаторно	автомобили для доставки пациентов в медицинские организации, медицинских работников до места жительства, а также для перевозки биологических материалов для исследований, доставки лекарственных препаратов для жителей отдаленных районов	УАЗ-396295	15.01.2013	0	0	0	0	1
184	Государственное бюджетное учреждение Нижегородской области"Кулебакская центральная районная больница"	5251002531	Поликлиника	амбулаторно	автомобили для доставки пациентов в медицинские организации, медицинских работников до места жительства, а также для перевозки биологических материалов для исследований, доставки лекарственных препаратов для жителей отдаленных районов	УАЗ-396295	29.10.2012	1	0	0	0	0
185	Государственное бюджетное учреждение Нижегородской области"Кулебакская центральная районная больница"	5251002531	Поликлиника	амбулаторно	автомобили для доставки пациентов в медицинские организации, медицинских работников до места жительства, а также для перевозки биологических материалов для исследований, доставки лекарственных	УАЗ-2989	24.12.2014	0	1	0	0	0

					препаратов для жителей отдаленных районов							
186	Государственное бюджетное учреждение Нижегородской области"Кулебакская центральная районная больница"	5251002531	Поликлиника	амбулаторно	автомобили для доставки пациентов в медицинские организации, медицинских работников до места жительства, а также для перевозки биологических материалов для исследований, доставки лекарственных препаратов для жителей отдаленных районов	УАЗ-396295	17.11.2010	1	0	0	0	0
187	Государственное бюджетное учреждение Нижегородской области"Кулебакская центральная районная больница"	5251002531	Поликлиника	амбулаторно	автомобили для доставки пациентов в медицинские организации, медицинских работников до места жительства, а также для перевозки биологических материалов для исследований, доставки лекарственных препаратов для жителей отдаленных районов	ГАЗ-221724	07.11.2007	1	0	0	0	0

188	Государственное бюджетное учреждение Нижегородской области"Кулебакская центральная районная больница"	5251002531	Поликлиника	амбулаторно	автомобили для доставки пациентов в медицинские организации, медицинских работников до места жительства, а также для перевозки биологических материалов для исследований, доставки лекарственных препаратов для жителей отдаленных районов	ГАЗ-221724	07.11.2007	1	0	0	0	0
189	Государственное бюджетное учреждение Нижегородской области"Кулебакская центральная районная больница"	5251002531	Поликлиника	амбулаторно	автомобили для доставки пациентов в медицинские организации, медицинских работников до места жительства, а также для перевозки биологических материалов для исследований, доставки лекарственных препаратов для жителей отдаленных районов	ГАЗ-221724	30.06.2006	1	0	0	0	0
190	Государственное бюджетное учреждение Нижегородской области"Кулебакская центральная районная больница"	5251002531	Меляевская врачебная амбулатория	амбулаторно	автомобили для доставки пациентов в медицинские организации, медицинских работников до места жительства, а также для перевозки биологических материалов для исследований, доставки лекарственных	УАЗ-396295	20.11.2015	0	0	1	0	0

					препаратов для жителей отдаленных районов							
191	Государственное бюджетное учреждение Нижегородской области"Кулебакская центральная районная больница"	5251002531	Поликлиника	амбулаторно	автомобили для доставки пациентов в медицинские организации, медицинских работников до места жительства, а также для перевозки биологических материалов для исследований, доставки лекарственных препаратов для жителей отдаленных районов	УАЗ-396295	26.11.2015	0	0	1	0	0
192	Государственное бюджетное учреждение Нижегородской области"Кулебакская центральная районная больница"	5251002531	Педиатрическое отделение поликлиники	амбулаторно	автомобили для доставки пациентов в медицинские организации, медицинских работников до места жительства, а также для перевозки биологических материалов для исследований, доставки лекарственных препаратов для жителей отдаленных районов	ГАЗ-31105	05.03.2010	0	0	0	0	1

193	Государственное бюджетное учреждение Нижегородской области"Кулебакская центральная районная больница"	5251002531	Поликлиника	амбулаторно	автомобили для доставки пациентов в медицинские организации, медицинских работников до места жительства, а также для перевозки биологических материалов для исследований, доставки лекарственных препаратов для жителей отдаленных районов	ГАЗ-31105	25.01.2007	1	0	0	0	0
194	Государственное бюджетное учреждение Нижегородской области"Кулебакская центральная районная больница"	5251002531	Поликлиника	амбулаторно	автомобили для доставки пациентов в медицинские организации, медицинских работников до места жительства, а также для перевозки биологических материалов для исследований, доставки лекарственных препаратов для жителей отдаленных районов	УАЗ Патриот	15.09.2015	0	0	1	0	0
195	Государственное бюджетное учреждение Нижегородской области"Лукояновская центральная районная больница"	5221002284	Поликлиника	амбулаторно	автомобили для доставки пациентов в медицинские организации, медицинских работников до места жительства, а также для перевозки биологических материалов для исследований, доставки лекарственных	УАЗ 39623	19.10.2007	1	0	0	0	0

					препаратов для жителей отдаленных районов							
196	Государственное бюджетное учреждение Нижегородской области"Лукояновская центральная районная больница"	5221002284	Поликлиника	амбулаторно	автомобили для доставки пациентов в медицинские организации, медицинских работников до места жительства, а также для перевозки биологических материалов для исследований, доставки лекарственных препаратов для жителей отдаленных районов	УАЗ-396295	05.10.2012	1	0	0	0	0
197	Государственное бюджетное учреждение Нижегородской области"Лукояновская центральная районная больница"	5221002284	Поликлиника	амбулаторно	автомобили для доставки пациентов в медицинские организации, медицинских работников до места жительства, а также для перевозки биологических материалов для исследований, доставки лекарственных препаратов для жителей отдаленных районов	ГАЗ 3102	12.11.2003	1	0	0	0	0

198	Государственное бюджетное учреждение Нижегородской области"Лукояновская центральная районная больница"	5221002284	Поликлиника	амбулаторно	автомобили для доставки пациентов в медицинские организации, медицинских работников до места жительства, а также для перевозки биологических материалов для исследований, доставки лекарственных препаратов для жителей отдаленных районов	ГАЗ-3110	22.12.1999	1	0	0	0	0
199	Государственное бюджетное учреждение Нижегородской области"Лукояновская центральная районная больница"	5221002284	Поликлиника	амбулаторно	автомобили для доставки пациентов в медицинские организации, медицинских работников до места жительства, а также для перевозки биологических материалов для исследований, доставки лекарственных препаратов для жителей отдаленных районов	УАЗ-396295	05.10.2012	1	0	0	0	0
200	Государственное бюджетное учреждение Нижегородской области"Лукояновская центральная районная больница"	5221002284	Шандровская участковая больница	амбулаторно	автомобили для доставки пациентов в медицинские организации, медицинских работников до места жительства, а также для перевозки биологических материалов для исследований, доставки лекарственных	УАЗ-396295	23.11.2012	0	0	0	0	1

					препаратов для жителей отдаленных районов							
201	Государственное бюджетное учреждение Нижегородской области"Лукояновская центральная районная больница"	5221002284	Бмаресьевская участковая больница	амбулаторно	автомобили для доставки пациентов в медицинские организации, медицинских работников до места жительства, а также для перевозки биологических материалов для исследований, доставки лекарственных препаратов для жителей отдаленных районов	УАЗ-396295	05.10.2012	0	0	0	0	1
202	Государственное бюджетное учреждение Нижегородской области"Лукояновская центральная районная больница"	5221002284	Разинская поселковская больница	амбулаторно	автомобили для доставки пациентов в медицинские организации, медицинских работников до места жительства, а также для перевозки биологических материалов для исследований, доставки лекарственных препаратов для жителей отдаленных районов	УАЗ-396295	17.11.2010	0	0	0	0	1

203	Государственное бюджетное учреждение Нижегородской области"Лукояновская центральная районная больница"	5221002284	Поликлиника	амбулаторно	автомобили для доставки пациентов в медицинские организации, медицинских работников до места жительства, а также для перевозки биологических материалов для исследований, доставки лекарственных препаратов для жителей отдаленных районов	ГАЗ 3102	15.05.2008	1	0	0	0	0
204	Государственное бюджетное учреждение Нижегородской области"Лукояновская центральная районная больница"	5221002284	Поликлиника	амбулаторно	автомобили для доставки пациентов в медицинские организации, медицинских работников до места жительства, а также для перевозки биологических материалов для исследований, доставки лекарственных препаратов для жителей отдаленных районов	CHEVROLET NIVA/212300-55	09.04.2008	1	0	0	0	0
205	Государственное бюджетное учреждение Нижегородской области"Лукояновская центральная районная больница"	5221002284	Поликлиника	амбулаторно	автомобили для доставки пациентов в медицинские организации, медицинских работников до места жительства, а также для перевозки биологических материалов для исследований, доставки лекарственных	ГАЗ 32213	22.12.2004	1	0	0	0	0

					препаратов для жителей отдаленных районов							
206	Государственное бюджетное учреждение Нижегородской области"Лукояновская центральная районная больница"	5221002284	Поликлиника	амбулаторно	автомобили для доставки пациентов в медицинские организации, медицинских работников до места жительства, а также для перевозки биологических материалов для исследований, доставки лекарственных препаратов для жителей отдаленных районов	ГАЗ-310231	22.12.2004	1	0	0	0	0
207	Государственное бюджетное учреждение Нижегородской области"Лукояновская центральная районная больница"	5221002284	Поликлиника	амбулаторно	автомобили для доставки пациентов в медицинские организации, медицинских работников до места жительства, а также для перевозки биологических материалов для исследований, доставки лекарственных препаратов для жителей отдаленных районов	УАЗ-396295	30.10.2004	1	0	0	0	0

208	Государственное бюджетное учреждение Нижегородской области"Лукояновская центральная районная больница"	5221002284	Поликлиника	амбулаторно	автомобили для доставки пациентов в медицинские организации, медицинских работников до места жительства, а также для перевозки биологических материалов для исследований, доставки лекарственных препаратов для жителей отдаленных районов	ВАЗ 210443	16.07.2001	1	0	0	0	0
209	Государственное бюджетное учреждение Нижегородской области"Лукояновская центральная районная больница"	5221002284	Поликлиника	амбулаторно	автомобили для доставки пациентов в медицинские организации, медицинских работников до места жительства, а также для перевозки биологических материалов для исследований, доставки лекарственных препаратов для жителей отдаленных районов	ВАЗ 29081	08.08.2005	1	0	0	0	0
210	Государственное бюджетное учреждение Нижегородской области"Лукояновская центральная районная больница"	5221002284	Поликлиника	амбулаторно	автомобили для доставки пациентов в медицинские организации, медицинских работников до места жительства, а также для перевозки биологических материалов для исследований, доставки лекарственных	ВАЗ-21310	26.08.2019	0	0	0	0	1

					препаратов для жителей отдаленных районов							
211	Государственное бюджетное учреждение Нижегородской области"Лысковская центральная районная больница"	5222010175	Поликлиника	амбулаторно	автомобили для доставки пациентов в медицинские организации, медицинских работников до места жительства, а также для перевозки биологических материалов для исследований, доставки лекарственных препаратов для жителей отдаленных районов	CHEVROLET NIVA/212300-55	01.02.2012	0	0	0	0	1
212	Государственное бюджетное учреждение Нижегородской области"Лысковская центральная районная больница"	5222010175	Поликлиника	амбулаторно	автомобили для доставки пациентов в медицинские организации, медицинских работников до места жительства, а также для перевозки биологических материалов для исследований, доставки лекарственных препаратов для жителей отдаленных районов	Лада-212140	30.10.2015	0	0	1	0	0

213	Государственное бюджетное учреждение Нижегородской области"Лысковская центральная районная больница"	5222010175	Поликлиника	амбулаторно	автомобили для доставки пациентов в медицинские организации, медицинских работников до места жительства, а также для перевозки биологических материалов для исследований, доставки лекарственных препаратов для жителей отдаленных районов	ВАЗ 21043	24.05.2005	1	0	0	0	0
214	Государственное бюджетное учреждение Нижегородской области"Лысковская центральная районная больница"	5222010175	Поликлиника	амбулаторно	автомобили для доставки пациентов в медицинские организации, медицинских работников до места жительства, а также для перевозки биологических материалов для исследований, доставки лекарственных препаратов для жителей отдаленных районов	УАЗ 396255	17.09.2009	1	0	0	0	0
215	Государственное бюджетное учреждение Нижегородской области"Лысковская центральная районная больница"	5222010175	Поликлиника	амбулаторно	автомобили для доставки пациентов в медицинские организации, медицинских работников до места жительства, а также для перевозки биологических материалов для исследований, доставки лекарственных	УАЗ-315195	06.10.2010	1	0	0	0	0

					препаратов для жителей отдаленных районов							
216	Государственное бюджетное учреждение Нижегородской области"Лысковская центральная районная больница"	5222010175	Поликлиника	амбулаторно	автомобили для доставки пациентов в медицинские организации, медицинских работников до места жительства, а также для перевозки биологических материалов для исследований, доставки лекарственных препаратов для жителей отдаленных районов	УАЗ-396292	21.10.2003	1	0	0	0	0
217	Государственное бюджетное учреждение Нижегородской области"Лысковская центральная районная больница"	5222010175	Поликлиника	амбулаторно	автомобили для доставки пациентов в медицинские организации, медицинских работников до места жительства, а также для перевозки биологических материалов для исследований, доставки лекарственных препаратов для жителей отдаленных районов	УАЗ-396292	10.11.2002	1	0	0	0	0

218	Государственное бюджетное учреждение Нижегородской области"Лысковская центральная районная больница"	5222010175	Поликлиника	амбулаторно	автомобили для доставки пациентов в медицинские организации, медицинских работников до места жительства, а также для перевозки биологических материалов для исследований, доставки лекарственных препаратов для жителей отдаленных районов	KIA Optima	01.03.2014	0	1	0	0	0
219	Государственное бюджетное учреждение Нижегородской области"Лысковская центральная районная больница"	5222010175	Валковская участковая больница	амбулаторно	автомобили для доставки пациентов в медицинские организации, медицинских работников до места жительства, а также для перевозки биологических материалов для исследований, доставки лекарственных препаратов для жителей отдаленных районов	УАЗ 3303	22.05.1993	1	0	0	0	0
220	Государственное бюджетное учреждение Нижегородской области"Лысковская центральная районная больница"	5222010175	Поликлиника	амбулаторно	автомобили для доставки пациентов в медицинские организации, медицинских работников до места жительства, а также для перевозки биологических материалов для исследований, доставки лекарственных	УАЗ Патриот	12.07.2016	0	0	0	0	1

					препаратов для жителей отдаленных районов							
221	Государственное бюджетное учреждение Нижегородской области"Лысковская центральная районная больница"	5222010175	Поликлиника	амбулаторно	автомобили для доставки пациентов в медицинские организации, медицинских работников до места жительства, а также для перевозки биологических материалов для исследований, доставки лекарственных препаратов для жителей отдаленных районов	LADA LARGUS	20.05.2019	0	0	0	0	1
222	Государственное бюджетное учреждение Нижегородской области"Лысковская центральная районная больница"	5222010175	Поликлиника	амбулаторно	автомобили для доставки пациентов в медицинские организации, медицинских работников до места жительства, а также для перевозки биологических материалов для исследований, доставки лекарственных препаратов для жителей отдаленных районов	УАЗ 396252	20.02.2003	1	0	0	0	0

223	Государственное бюджетное учреждение Нижегородской области"Лысковская центральная районная больница"	5222010175	Поликлиника	амбулаторно	автомобили для доставки пациентов в медицинские организации, медицинских работников до места жительства, а также для перевозки биологических материалов для исследований, доставки лекарственных препаратов для жителей отдаленных районов	УАЗ 39629	30.10.2004	1	0	0	0	0
224	Государственное бюджетное учреждение Нижегородской области"Лысковская центральная районная больница"	5222010175	Поликлиника	амбулаторно	автомобили для доставки пациентов в медицинские организации, медицинских работников до места жительства, а также для перевозки биологических материалов для исследований, доставки лекарственных препаратов для жителей отдаленных районов	УАЗ-396295	28.10.2009	1	0	0	0	0
225	Государственное бюджетное учреждение Нижегородской области"Лысковская центральная районная больница"	5222010175	Поликлиника	амбулаторно	автомобили для доставки пациентов в медицинские организации, медицинских работников до места жительства, а также для перевозки биологических материалов для исследований, доставки лекарственных	ГАЗ-2705	08.08.2005	1	0	0	0	0

					препаратов для жителей отдаленных районов							
226	Государственное бюджетное учреждение Нижегородской области"Навашинская центральная районная больница"	5223002554	Поликлиника	амбулаторно	автомобили для доставки пациентов в медицинские организации, медицинских работников до места жительства, а также для перевозки биологических материалов для исследований, доставки лекарственных препаратов для жителей отдаленных районов	УАЗ-396295	17.11.2010	0	0	0	0	1
227	Государственное бюджетное учреждение Нижегородской области"Навашинская центральная районная больница"	5223002554	Пустынская врачебная амбулатория	амбулаторно	автомобили для доставки пациентов в медицинские организации, медицинских работников до места жительства, а также для перевозки биологических материалов для исследований, доставки лекарственных препаратов для жителей отдаленных районов	УАЗ-396295	22.11.2012	0	0	0	0	1

228	Государственное бюджетное учреждение Нижегородской области"Навашинская центральная районная больница"	5223002554	Поликлиника	амбулаторно	автомобили для доставки пациентов в медицинские организации, медицинских работников до места жительства, а также для перевозки биологических материалов для исследований, доставки лекарственных препаратов для жителей отдаленных районов	УАЗ-396295	23.09.2015	0	0	1	0	0
229	Государственное бюджетное учреждение Нижегородской области"Навашинская центральная районная больница"	5223002554	Поликлиника	амбулаторно	автомобили для доставки пациентов в медицинские организации, медицинских работников до места жительства, а также для перевозки биологических материалов для исследований, доставки лекарственных препаратов для жителей отдаленных районов	УАЗ-396295	21.02.2013	0	0	0	0	1
230	Государственное бюджетное учреждение Нижегородской области"Навашинская центральная районная больница"	5223002554	Поликлиника	амбулаторно	автомобили для доставки пациентов в медицинские организации, медицинских работников до места жительства, а также для перевозки биологических материалов для исследований, доставки лекарственных	УАЗ-396295	24.06.2019	0	0	0	0	1

					препаратов для жителей отдаленных районов							
231	Государственное бюджетное учреждение Нижегородской области"Навашинская центральная районная больница"	5223002554	Поликлиника	амбулаторно	автомобили для доставки пациентов в медицинские организации, медицинских работников до места жительства, а также для перевозки биологических материалов для исследований, доставки лекарственных препаратов для жителей отдаленных районов	ГАЗ-31105	17.06.2005	1	0	0	0	0
232	Государственное бюджетное учреждение Нижегородской области"Павловская центральная районная больница"	5252001058	Поликлиника	амбулаторно	автомобили для доставки пациентов в медицинские организации, медицинских работников до места жительства, а также для перевозки биологических материалов для исследований, доставки лекарственных препаратов для жителей отдаленных районов	ГАЗ-32211	01.01.2013	0	0	0	0	1

233	Государственное бюджетное учреждение Нижегородской области"Павловская центральная районная больница"	5252001058	Поликлиника	амбулаторно	автомобили для доставки пациентов в медицинские организации, медицинских работников до места жительства, а также для перевозки биологических материалов для исследований, доставки лекарственных препаратов для жителей отдаленных районов	ГАЗ-3221	01.01.2013	0	0	0	0	1
234	Государственное бюджетное учреждение Нижегородской области"Павловская центральная районная больница"	5252001058	Ясенецкая сельская врачебная амбулатория	амбулаторно	автомобили для доставки пациентов в медицинские организации, медицинских работников до места жительства, а также для перевозки биологических материалов для исследований, доставки лекарственных препаратов для жителей отдаленных районов	УАЗ 39629	01.01.2004	1	0	0	0	0
235	Государственное бюджетное учреждение Нижегородской области"Павловская центральная районная больница"	5252001058	Поликлиника	амбулаторно	автомобили для доставки пациентов в медицинские организации, медицинских работников до места жительства, а также для перевозки биологических материалов для исследований, доставки лекарственных	УАЗ 39629	01.01.2004	1	0	0	0	0

					препаратов для жителей отдаленных районов							
236	Государственное бюджетное учреждение Нижегородской области"Павловская центральная районная больница"	5252001058	Поликлиника	амбулаторно	автомобили для доставки пациентов в медицинские организации, медицинских работников до места жительства, а также для перевозки биологических материалов для исследований, доставки лекарственных препаратов для жителей отдаленных районов	УАЗ 39629	01.01.2006	1	0	0	0	0
237	Государственное бюджетное учреждение Нижегородской области"Павловская центральная районная больница"	5252001058	Поликлиника	амбулаторно	автомобили для доставки пациентов в медицинские организации, медицинских работников до места жительства, а также для перевозки биологических материалов для исследований, доставки лекарственных препаратов для жителей отдаленных районов	УАЗ-39629	01.01.2005	1	0	0	0	0

238	Государственное бюджетное учреждение Нижегородской области"Павловская центральная районная больница"	5252001058	Поликлиника	амбулаторно	автомобили для доставки пациентов в медицинские организации, медицинских работников до места жительства, а также для перевозки биологических материалов для исследований, доставки лекарственных препаратов для жителей отдаленных районов	УАЗ-39629	01.01.2005	1	0	0	0	0
239	Государственное бюджетное учреждение Нижегородской области"Павловская центральная районная больница"	5252001058	Поликлиника	амбулаторно	автомобили для доставки пациентов в медицинские организации, медицинских работников до места жительства, а также для перевозки биологических материалов для исследований, доставки лекарственных препаратов для жителей отдаленных районов	ВАЗ 210540	01.01.2009	0	0	0	1	0
240	Государственное бюджетное учреждение Нижегородской области"Павловская центральная районная больница"	5252001058	Поликлиника	амбулаторно	автомобили для доставки пациентов в медицинские организации, медицинских работников до места жительства, а также для перевозки биологических материалов для исследований, доставки лекарственных	ГАЗ-2705	01.01.2008	1	0	0	0	0

					препаратов для жителей отдаленных районов							
241	Государственное бюджетное учреждение Нижегородской области"Павловская центральная районная больница"	5252001058	Поликлиника	амбулаторно	автомобили для доставки пациентов в медицинские организации, медицинских работников до места жительства, а также для перевозки биологических материалов для исследований, доставки лекарственных препаратов для жителей отдаленных районов	УАЗ-315196	01.01.2011	0	0	0	0	1
242	Государственное бюджетное учреждение Нижегородской области"Павловская центральная районная больница"	5252001058	Поликлиника	амбулаторно	автомобили для доставки пациентов в медицинские организации, медицинских работников до места жительства, а также для перевозки биологических материалов для исследований, доставки лекарственных препаратов для жителей отдаленных районов	УАЗ-39629	01.01.2004	1	0	0	0	0

243	Государственное бюджетное учреждение Нижегородской области"Павловская центральная районная больница"	5252001058	Таремская сельская врачебная амбулатория	амбулаторно	автомобили для доставки пациентов в медицинские организации, медицинских работников до места жительства, а также для перевозки биологических материалов для исследований, доставки лекарственных препаратов для жителей отдаленных районов	УАЗ-396295	01.01.2010	0	0	0	0	1
244	Государственное бюджетное учреждение Нижегородской области"Павловская центральная районная больница"	5252001058	Абабковская сельская врачебная амбулатория	амбулаторно	автомобили для доставки пациентов в медицинские организации, медицинских работников до места жительства, а также для перевозки биологических материалов для исследований, доставки лекарственных препаратов для жителей отдаленных районов	УАЗ-396254	01.01.2007	1	0	0	0	0
245	Государственное бюджетное учреждение Нижегородской области"Павловская центральная районная больница"	5252001058	Горбатовская городская больница	амбулаторно	автомобили для доставки пациентов в медицинские организации, медицинских работников до места жительства, а также для перевозки биологических материалов для исследований, доставки лекарственных	УАЗ-396295	01.01.2010	0	0	0	0	1

					препаратов для жителей отдаленных районов							
246	Государственное бюджетное учреждение Нижегородской области"Павловская центральная районная больница"	5252001058	Поликлиника Ворсменской городской больницы	амбулаторно	автомобили для доставки пациентов в медицинские организации, медицинских работников до места жительства, а также для перевозки биологических материалов для исследований, доставки лекарственных препаратов для жителей отдаленных районов	УАЗ-39629	01.01.2004	1	0	0	0	0
247	Государственное бюджетное учреждение Нижегородской области"Павловская центральная районная больница"	5252001058	Поликлиника	амбулаторно	автомобили для доставки пациентов в медицинские организации, медицинских работников до места жительства, а также для перевозки биологических материалов для исследований, доставки лекарственных препаратов для жителей отдаленных районов	УАЗ-39629	01.01.2005	1	0	0	0	0

248	Государственное бюджетное учреждение Нижегородской области"Павловская центральная районная больница"	5252001058	Поликлиника	амбулаторно	автомобили для доставки пациентов в медицинские организации, медицинских работников до места жительства, а также для перевозки биологических материалов для исследований, доставки лекарственных препаратов для жителей отдаленных районов	УАЗ-39629	01.01.2005	1	0	0	0	0
249	Государственное бюджетное учреждение Нижегородской области"Павловская центральная районная больница"	5252001058	Ворсменская городская больница	амбулаторно	автомобили для доставки пациентов в медицинские организации, медицинских работников до места жительства, а также для перевозки биологических материалов для исследований, доставки лекарственных препаратов для жителей отдаленных районов	ГАЗ-2752	01.01.2004	1	0	0	0	0
250	Государственное бюджетное учреждение Нижегородской области"Павловская центральная районная больница"	5252001058	Ворсменская городская больница	амбулаторно	автомобили для доставки пациентов в медицинские организации, медицинских работников до места жительства, а также для перевозки биологических материалов для исследований, доставки лекарственных	ВАЗ-21114	01.01.2006	1	0	0	0	0

					препаратов для жителей отдаленных районов							
251	Государственное бюджетное учреждение Нижегородской области"Павловская центральная районная больница"	5252001058	Горбатовская городская больница	амбулаторно	автомобили для доставки пациентов в медицинские организации, медицинских работников до места жительства, а также для перевозки биологических материалов для исследований, доставки лекарственных препаратов для жителей отдаленных районов	Лада Гранта	01.01.2018	0	0	0	0	1
252	Государственное бюджетное учреждение Нижегородской области"Павловская центральная районная больница"	5252001058	Поликлиника	амбулаторно	автомобили для доставки пациентов в медицинские организации, медицинских работников до места жительства, а также для перевозки биологических материалов для исследований, доставки лекарственных препаратов для жителей отдаленных районов	ГАЗ-310221	01.01.2006	1	0	0	0	0

253	Государственное бюджетное учреждение Нижегородской области"Павловская центральная районная больница"	5252001058	Поликлиника	амбулаторно	автомобили для доставки пациентов в медицинские организации, медицинских работников до места жительства, а также для перевозки биологических материалов для исследований, доставки лекарственных препаратов для жителей отдаленных районов	CHEVROLET Lacetti j200	01.01.2010	0	0	0	0	1
254	Государственное бюджетное учреждение Нижегородской области"Павловская центральная районная больница"	5252001058	Поликлиника	амбулаторно	автомобили для доставки пациентов в медицинские организации, медицинских работников до места жительства, а также для перевозки биологических материалов для исследований, доставки лекарственных препаратов для жителей отдаленных районов	ВАЗ-21074	01.01.2003	1	0	0	0	0
255	Государственное бюджетное учреждение Нижегородской области"Павловская центральная районная больница"	5252001058	Поликлиника	амбулаторно	автомобили для доставки пациентов в медицинские организации, медицинских работников до места жительства, а также для перевозки биологических материалов для исследований, доставки лекарственных	RENAULT LOGAN	01.01.2012	0	0	0	0	1

					препаратов для жителей отдаленных районов							
256	Государственное бюджетное учреждение Нижегородской области"Павловская центральная районная больница"	5252001058	Ворсменская городская больница	амбулаторно	автомобили для доставки пациентов в медицинские организации, медицинских работников до места жительства, а также для перевозки биологических материалов для исследований, доставки лекарственных препаратов для жителей отдаленных районов	Лада Гранта	01.01.2014	0	0	0	0	1
257	Государственное бюджетное учреждение Нижегородской области"Павловская центральная районная больница"	5252001058	Ворсменская городская больница	амбулаторно	автомобили для доставки пациентов в медицинские организации, медицинских работников до места жительства, а также для перевозки биологических материалов для исследований, доставки лекарственных препаратов для жителей отдаленных районов	УАЗ-396295	01.01.2012	0	0	0	0	1

258	Государственное бюджетное учреждение Нижегородской области"Павловская центральная районная больница"	5252001058	Поликлиника	амбулаторно	автомобили для доставки пациентов в медицинские организации, медицинских работников до места жительства, а также для перевозки биологических материалов для исследований, доставки лекарственных препаратов для жителей отдаленных районов	УАЗ-39629	01.01.2004	1	0	0	0	0
259	Государственное бюджетное учреждение Нижегородской области"Павловская центральная районная больница"	5252001058	Поликлиника	амбулаторно	автомобили для доставки пациентов в медицинские организации, медицинских работников до места жительства, а также для перевозки биологических материалов для исследований, доставки лекарственных препаратов для жителей отдаленных районов	RENAULT LOGAN	01.01.2013	0	0	0	0	1
260	Государственное бюджетное учреждение Нижегородской области"Павловская центральная районная больница"	5252001058	Поликлиника	амбулаторно	автомобили для доставки пациентов в медицинские организации, медицинских работников до места жительства, а также для перевозки биологических материалов для исследований, доставки лекарственных	УАЗ-396295	01.01.2013	0	0	0	0	1

					препаратов для жителей отдаленных районов							
261	Государственное бюджетное учреждение Нижегородской области"Павловская центральная районная больница"	5252001058	Поликлиника	амбулаторно	автомобили для доставки пациентов в медицинские организации, медицинских работников до места жительства, а также для перевозки биологических материалов для исследований, доставки лекарственных препаратов для жителей отдаленных районов	ГАЗ-2217	01.01.2014	0	0	0	0	1
262	Государственное бюджетное учреждение Нижегородской области"Павловская центральная районная больница"	5252001058	Поликлиника	амбулаторно	автомобили для доставки пациентов в медицинские организации, медицинских работников до места жительства, а также для перевозки биологических материалов для исследований, доставки лекарственных препаратов для жителей отдаленных районов	ВАЗ-21310	01.01.2019	0	0	0	0	1

263	Государственное бюджетное учреждение Нижегородской области"Павловская центральная районная больница"	5252001058	Поликлиника	амбулаторно	автомобили для доставки пациентов в медицинские организации, медицинских работников до места жительства, а также для перевозки биологических материалов для исследований, доставки лекарственных препаратов для жителей отдаленных районов	УАЗ-396292	01.01.2002	1	0	0	0	0
264	Государственное бюджетное учреждение Нижегородской области"Павловская центральная районная больница"	5252001058	Поликлиника	амбулаторно	автомобили для доставки пациентов в медицинские организации, медицинских работников до места жительства, а также для перевозки биологических материалов для исследований, доставки лекарственных препаратов для жителей отдаленных районов	MITSUBISHI ASX	01.01.2011	0	0	0	0	1
265	Государственное бюджетное учреждение Нижегородской области"Павловская центральная районная больница"	5252001058	Поликлиника	амбулаторно	автомобили для доставки пациентов в медицинские организации, медицинских работников до места жительства, а также для перевозки биологических материалов для исследований, доставки лекарственных	ГАЗ-32213	01.01.2011	0	0	0	0	1

					препаратов для жителей отдаленных районов							
266	Государственное бюджетное учреждение Нижегородской области"Павловская центральная районная больница"	5252001058	Поликлиника	амбулаторно	автомобили для доставки пациентов в медицинские организации, медицинских работников до места жительства, а также для перевозки биологических материалов для исследований, доставки лекарственных препаратов для жителей отдаленных районов	УАЗ-396292	01.01.2004	1	0	0	0	0
267	Государственное бюджетное учреждение Нижегородской области"Павловская центральная районная больница"	5252001058	Поликлиника	амбулаторно	автомобили для доставки пациентов в медицинские организации, медицинских работников до места жительства, а также для перевозки биологических материалов для исследований, доставки лекарственных препаратов для жителей отдаленных районов	УАЗ-315196	01.01.2011	0	0	0	0	1

268	Государственное бюджетное учреждение Нижегородской области"Павловская центральная районная больница"	5252001058	Поликлиника	амбулаторно	автомобили для доставки пациентов в медицинские организации, медицинских работников до места жительства, а также для перевозки биологических материалов для исследований, доставки лекарственных препаратов для жителей отдаленных районов	ВАЗ-21310	01.01.2008	1	0	0	0	0
269	Государственное бюджетное учреждение Нижегородской области"Павловская центральная районная больница"	5252001058	Поликлиника	амбулаторно	автомобили для доставки пациентов в медицинские организации, медицинских работников до места жительства, а также для перевозки биологических материалов для исследований, доставки лекарственных препаратов для жителей отдаленных районов	ГАЗ-3221	01.01.2001	1	0	0	0	0
270	Государственное бюджетное учреждение Нижегородской области"Павловская центральная районная больница"	5252001058	Поликлиника	амбулаторно	автомобили для доставки пациентов в медицинские организации, медицинских работников до места жительства, а также для перевозки биологических материалов для исследований, доставки лекарственных	ГАЗ-3186-02	01.01.2007	1	0	0	0	0

					препаратов для жителей отдаленных районов							
271	Государственное бюджетное учреждение Нижегородской области"Павловская центральная районная больница"	5252001058	Поликлиника	амбулаторно	автомобили для доставки пациентов в медицинские организации, медицинских работников до места жительства, а также для перевозки биологических материалов для исследований, доставки лекарственных препаратов для жителей отдаленных районов	ГАЗ-322100	01.01.2013	0	0	0	0	1
272	Государственное бюджетное учреждение Нижегородской области"Первомайская центральная районная больница"	5224000447	Поликлиника	амбулаторно	автомобили для доставки пациентов в медицинские организации, медицинских работников до места жительства, а также для перевозки биологических материалов для исследований, доставки лекарственных препаратов для жителей отдаленных районов	УАЗ-396295	14.05.2015	0	1	0	0	0

273	Государственное бюджетное учреждение Нижегородской области"Первомайская центральная районная больница"	5224000447	Поликлиника	амбулаторно	автомобили для доставки пациентов в медицинские организации, медицинских работников до места жительства, а также для перевозки биологических материалов для исследований, доставки лекарственных препаратов для жителей отдаленных районов	УАЗ-396295	03.05.2012	1	0	0	0	0
274	Государственное бюджетное учреждение Нижегородской области"Первомайская центральная районная больница"	5224000447	Поликлиника	амбулаторно	автомобили для доставки пациентов в медицинские организации, медицинских работников до места жительства, а также для перевозки биологических материалов для исследований, доставки лекарственных препаратов для жителей отдаленных районов	УАЗ-31519	15.12.2005	1	0	0	0	0
275	Государственное бюджетное учреждение Нижегородской области"Первомайская центральная районная больница"	5224000447	Сатисская ВА	амбулаторно	автомобили для доставки пациентов в медицинские организации, медицинских работников до места жительства, а также для перевозки биологических материалов для исследований, доставки лекарственных	УАЗ-396295	11.05.2012	0	0	0	0	1

					препаратов для жителей отдаленных районов							
276	Государственное бюджетное учреждение Нижегородской области"Первомайская центральная районная больница"	5224000447	Рогожская СВА	амбулаторно	автомобили для доставки пациентов в медицинские организации, медицинских работников до места жительства, а также для перевозки биологических материалов для исследований, доставки лекарственных препаратов для жителей отдаленных районов	УАЗ-396295	01.06.2012	0	0	0	0	1
277	Государственное бюджетное учреждение Нижегородской области"Первомайская центральная районная больница"	5224000447	Поликлиника	амбулаторно	автомобили для доставки пациентов в медицинские организации, медицинских работников до места жительства, а также для перевозки биологических материалов для исследований, доставки лекарственных препаратов для жителей отдаленных районов	УАЗ-390995	07.11.2014	0	0	0	0	1

278	Государственное бюджетное учреждение Нижегородской области"Первомайская центральная районная больница"	5224000447	Кошелихинкий ФАП	амбулаторно	автомобили для доставки пациентов в медицинские организации, медицинских работников до места жительства, а также для перевозки биологических материалов для исследований, доставки лекарственных препаратов для жителей отдаленных районов	УАЗ-396295	18.11.2010	0	0	0	0	1
279	Государственное бюджетное учреждение Нижегородской области"Первомайская центральная районная больница"	5224000447	Поликлиника	амбулаторно	автомобили для доставки пациентов в медицинские организации, медицинских работников до места жительства, а также для перевозки биологических материалов для исследований, доставки лекарственных препаратов для жителей отдаленных районов	MAZDA 6	01.07.2011	0	0	0	0	1
280	Государственное бюджетное учреждение Нижегородской области"Первомайская центральная районная больница"	5224000447	Шутиловский ФАП	амбулаторно	автомобили для доставки пациентов в медицинские организации, медицинских работников до места жительства, а также для перевозки биологических материалов для исследований, доставки лекарственных	УАЗ-39629	04.02.2004	1	0	0	0	0

					препаратов для жителей отдаленных районов							
281	Государственное бюджетное учреждение Нижегородской области"Первомайская центральная районная больница"	5224000447	Поликлиника	амбулаторно	автомобили для доставки пациентов в медицинские организации, медицинских работников до места жительства, а также для перевозки биологических материалов для исследований, доставки лекарственных препаратов для жителей отдаленных районов	УАЗ-396295	01.07.2012	0	0	0	0	1
282	Государственное бюджетное учреждение Нижегородской области"Первомайская центральная районная больница"	5224000447	Поликлиника	амбулаторно	автомобили для доставки пациентов в медицинские организации, медицинских работников до места жительства, а также для перевозки биологических материалов для исследований, доставки лекарственных препаратов для жителей отдаленных районов	Volkswagen-22440C	01.08.2013	0	0	0	0	1

283	Государственное бюджетное учреждение Нижегородской области"Перевозская центральная районная больница"	5225000390	Поликлиника	амбулаторно	автомобили для доставки пациентов в медицинские организации, медицинских работников до места жительства, а также для перевозки биологических материалов для исследований, доставки лекарственных препаратов для жителей отдаленных районов	УАЗ-39623	28.03.2007	1	0	0	0	0
284	Государственное бюджетное учреждение Нижегородской области"Перевозская центральная районная больница"	5225000390	Поликлиника	амбулаторно	автомобили для доставки пациентов в медицинские организации, медицинских работников до места жительства, а также для перевозки биологических материалов для исследований, доставки лекарственных препаратов для жителей отдаленных районов	УАЗ-396295	18.11.2010	1	0	0	0	0
285	Государственное бюджетное учреждение Нижегородской области"Перевозская центральная районная больница"	5225000390	Поликлиника	амбулаторно	автомобили для доставки пациентов в медицинские организации, медицинских работников до места жительства, а также для перевозки биологических материалов для исследований, доставки лекарственных	ВАЗ-210540	01.08.2009	0	0	0	1	0

					препаратов для жителей отдаленных районов							
286	Государственное бюджетное учреждение Нижегородской области"Перевозская центральная районная больница"	5225000390	Поликлиника	амбулаторно	автомобили для доставки пациентов в медицинские организации, медицинских работников до места жительства, а также для перевозки биологических материалов для исследований, доставки лекарственных препаратов для жителей отдаленных районов	УАЗ-396295	29.06.2011	0	0	0	0	1
287	Государственное бюджетное учреждение Нижегородской области"Перевозская центральная районная больница"	5225000390	Поликлиника	амбулаторно	автомобили для доставки пациентов в медицинские организации, медицинских работников до места жительства, а также для перевозки биологических материалов для исследований, доставки лекарственных препаратов для жителей отдаленных районов	ГАЗ-275270	05.10.2005	1	0	0	0	0

288	Государственное бюджетное учреждение Нижегородской области"Перевозская центральная районная больница"	5225000390	Поликлиника	амбулаторно	автомобили для доставки пациентов в медицинские организации, медицинских работников до места жительства, а также для перевозки биологических материалов для исследований, доставки лекарственных препаратов для жителей отдаленных районов	ГАЗ-2752	01.03.2011	0	0	0	0	1
289	Государственное бюджетное учреждение Нижегородской области"Перевозская центральная районная больница"	5225000390	Поликлиника	амбулаторно	автомобили для доставки пациентов в медицинские организации, медицинских работников до места жительства, а также для перевозки биологических материалов для исследований, доставки лекарственных препаратов для жителей отдаленных районов	LADA LARGUS	01.09.2016	0	0	0	0	1
290	Государственное бюджетное учреждение Нижегородской области"Перевозская центральная районная больница"	5225000390	Поликлиника	амбулаторно	автомобили для доставки пациентов в медицинские организации, медицинских работников до места жительства, а также для перевозки биологических материалов для исследований, доставки лекарственных	FORD "ФОКУС"	20.09.2012	0	0	0	0	1

					препаратов для жителей отдаленных районов							
291	Государственное бюджетное учреждение Нижегородской области"Пильнинская центральная районная больница"	5226010200	Поликлиника	амбулаторно	автомобили для доставки пациентов в медицинские организации, медицинских работников до места жительства, а также для перевозки биологических материалов для исследований, доставки лекарственных препаратов для жителей отдаленных районов	УАЗ-31519	01.11.2005	1	0	0	0	0
292	Государственное бюджетное учреждение Нижегородской области"Пильнинская центральная районная больница"	5226010200	Поликлиника	амбулаторно	автомобили для доставки пациентов в медицинские организации, медицинских работников до места жительства, а также для перевозки биологических материалов для исследований, доставки лекарственных препаратов для жителей отдаленных районов	УАЗ-315196	01.01.2011	0	0	0	0	1

293	Государственное бюджетное учреждение Нижегородской области"Пильнинская центральная районная больница"	5226010200	Поликлиника	амбулаторно	автомобили для доставки пациентов в медицинские организации, медицинских работников до места жительства, а также для перевозки биологических материалов для исследований, доставки лекарственных препаратов для жителей отдаленных районов	ГАЗ-310231	01.01.2005	1	0	0	0	0
294	Государственное бюджетное учреждение Нижегородской области"Пильнинская центральная районная больница"	5226010200	Поликлиника	амбулаторно	автомобили для доставки пациентов в медицинские организации, медицинских работников до места жительства, а также для перевозки биологических материалов для исследований, доставки лекарственных препаратов для жителей отдаленных районов	SKODA OCTAVIA	01.01.2016	0	0	0	0	1
295	Государственное бюджетное учреждение Нижегородской области"Пильнинская центральная районная больница"	5226010200	Поликлиника	амбулаторно	автомобили для доставки пациентов в медицинские организации, медицинских работников до места жительства, а также для перевозки биологических материалов для исследований, доставки лекарственных	Газ 3102	31.01.2006	1	0	0	0	0

					препаратов для жителей отдаленных районов							
296	Государственное бюджетное учреждение Нижегородской области"Починковская центральная районная больница"	5227001569	Поликлиника	амбулаторно	автомобили для доставки пациентов в медицинские организации, медицинских работников до места жительства, а также для перевозки биологических материалов для исследований, доставки лекарственных препаратов для жителей отдаленных районов	УАЗ-396295	20.11.2012	0	0	0	0	1
297	Государственное бюджетное учреждение Нижегородской области"Починковская центральная районная больница"	5227001569	Поликлиника	амбулаторно	автомобили для доставки пациентов в медицинские организации, медицинских работников до места жительства, а также для перевозки биологических материалов для исследований, доставки лекарственных препаратов для жителей отдаленных районов	УАЗ-396295	16.10.2012	0	0	0	0	1

298	Государственное бюджетное учреждение Нижегородской области"Починковская центральная районная больница"	5227001569	Поликлиника	амбулаторно	автомобили для доставки пациентов в медицинские организации, медицинских работников до места жительства, а также для перевозки биологических материалов для исследований, доставки лекарственных препаратов для жителей отдаленных районов	УАЗ-396295	18.10.2012	0	0	0	0	1
299	Государственное бюджетное учреждение Нижегородской области"Починковская центральная районная больница"	5227001569	Мадаевская участковая больница	амбулаторно	автомобили для доставки пациентов в медицинские организации, медицинских работников до места жительства, а также для перевозки биологических материалов для исследований, доставки лекарственных препаратов для жителей отдаленных районов	УАЗ 3909	16.12.1992	1	0	0	0	0
300	Государственное бюджетное учреждение Нижегородской области"Починковская центральная районная больница"	5227001569	Поликлиника	амбулаторно	автомобили для доставки пациентов в медицинские организации, медицинских работников до места жительства, а также для перевозки биологических материалов для исследований, доставки лекарственных	ГАЗ-27055	22.08.2015	0	0	0	0	1

					препаратов для жителей отдаленных районов							
301	Государственное бюджетное учреждение Нижегородской области"Починковская центральная районная больница"	5227001569	Поликлиника	амбулаторно	автомобили для доставки пациентов в медицинские организации, медицинских работников до места жительства, а также для перевозки биологических материалов для исследований, доставки лекарственных препаратов для жителей отдаленных районов	ВАЗ-21041-30	28.11.2011	0	0	0	0	1
302	Государственное бюджетное учреждение Нижегородской области"Починковская центральная районная больница"	5227001569	Поликлиника	амбулаторно	автомобили для доставки пациентов в медицинские организации, медицинских работников до места жительства, а также для перевозки биологических материалов для исследований, доставки лекарственных препаратов для жителей отдаленных районов	ГАЗ 310221	11.04.2007	1	0	0	0	0

303	Государственное бюджетное учреждение Нижегородской области"Починковская центральная районная больница"	5227001569	Поликлиника	амбулаторно	автомобили для доставки пациентов в медицинские организации, медицинских работников до места жительства, а также для перевозки биологических материалов для исследований, доставки лекарственных препаратов для жителей отдаленных районов	ГАЗ 3102	22.08.2003	1	0	0	0	0
304	Государственное бюджетное учреждение Нижегородской области"Починковская центральная районная больница"	5227001569	Поликлиника	амбулаторно	автомобили для доставки пациентов в медицинские организации, медицинских работников до места жительства, а также для перевозки биологических материалов для исследований, доставки лекарственных препаратов для жителей отдаленных районов	NISSAN QASHQAI	25.03.2011	0	0	0	0	1
305	Государственное бюджетное учреждение Нижегородской области"Починковская центральная районная больница"	5227001569	Поликлиника	амбулаторно	автомобили для доставки пациентов в медицинские организации, медицинских работников до места жительства, а также для перевозки биологических материалов для исследований, доставки лекарственных	KIA RIO	26.06.2019	0	0	0	0	1

					препаратов для жителей отдаленных районов							
306	Государственное бюджетное учреждение Нижегородской области"Починковская центральная районная больница"	5227001569	Поликлиника	амбулаторно	автомобили для доставки пациентов в медицинские организации, медицинских работников до места жительства, а также для перевозки биологических материалов для исследований, доставки лекарственных препаратов для жителей отдаленных районов	ГАЗ-2705	03.09.2004	1	0	0	0	0
307	Государственное бюджетное учреждение Нижегородской области"Семеновская центральная районная больница"	5228003600	Поликлиника	амбулаторно	автомобили для доставки пациентов в медицинские организации, медицинских работников до места жительства, а также для перевозки биологических материалов для исследований, доставки лекарственных препаратов для жителей отдаленных районов	УАЗ-396295	19.09.2016	0	0	0	0	1

308	Государственное бюджетное учреждение Нижегородской области"Семеновская центральная районная больница"	5228003600	Поликлиника	амбулаторно	автомобили для доставки пациентов в медицинские организации, медицинских работников до места жительства, а также для перевозки биологических материалов для исследований, доставки лекарственных препаратов для жителей отдаленных районов	УАЗ-396295	24.10.2016	0	0	0	0	1
309	Государственное бюджетное учреждение Нижегородской области"Семеновская центральная районная больница"	5228003600	Поликлиника	амбулаторно	автомобили для доставки пациентов в медицинские организации, медицинских работников до места жительства, а также для перевозки биологических материалов для исследований, доставки лекарственных препаратов для жителей отдаленных районов	УАЗ-315195	06.08.2007	1	0	0	0	0
310	Государственное бюджетное учреждение Нижегородской области"Семеновская центральная районная больница"	5228003600	Поликлиника	амбулаторно	автомобили для доставки пациентов в медицинские организации, медицинских работников до места жительства, а также для перевозки биологических материалов для исследований, доставки лекарственных	УАЗ-396295	15.12.2011	0	0	0	0	1

					препаратов для жителей отдаленных районов							
311	Государственное бюджетное учреждение Нижегородской области"Семеновская центральная районная больница"	5228003600	Поликлиника	амбулаторно	автомобили для доставки пациентов в медицинские организации, медицинских работников до места жительства, а также для перевозки биологических материалов для исследований, доставки лекарственных препаратов для жителей отдаленных районов	ГАЗ-31105	05.01.1999	1	0	0	0	0
312	Государственное бюджетное учреждение Нижегородской области"Семеновская центральная районная больница"	5228003600	Поликлиника	амбулаторно	автомобили для доставки пациентов в медицинские организации, медицинских работников до места жительства, а также для перевозки биологических материалов для исследований, доставки лекарственных препаратов для жителей отдаленных районов	ВАЗ 21043	28.12.2010	0	0	0	0	1

313	Государственное бюджетное учреждение Нижегородской области"Семеновская центральная районная больница"	5228003600	Поликлиника	амбулаторно	автомобили для доставки пациентов в медицинские организации, медицинских работников до места жительства, а также для перевозки биологических материалов для исследований, доставки лекарственных препаратов для жителей отдаленных районов	УАЗ Хантер	18.09.2014	0	0	0	0	1
314	Государственное бюджетное учреждение Нижегородской области"Семеновская центральная районная больница"	5228003600	Поликлиника	амбулаторно	автомобили для доставки пациентов в медицинские организации, медицинских работников до места жительства, а также для перевозки биологических материалов для исследований, доставки лекарственных препаратов для жителей отдаленных районов	ГАЗ-31105	07.08.2007	1	0	0	0	0
315	Государственное бюджетное учреждение Нижегородской области"Семеновская центральная районная больница"	5228003600	Поликлиника	амбулаторно	автомобили для доставки пациентов в медицинские организации, медицинских работников до места жительства, а также для перевозки биологических материалов для исследований, доставки лекарственных	ВАЗ-21310	03.07.2019	0	0	0	0	1

					препаратов для жителей отдаленных районов							
316	Государственное бюджетное учреждение Нижегородской области"Семеновская центральная районная больница"	5228003600	Поликлиника	амбулаторно	автомобили для доставки пациентов в медицинские организации, медицинских работников до места жительства, а также для перевозки биологических материалов для исследований, доставки лекарственных препаратов для жителей отдаленных районов	SKODA OCTAVIA	11.03.2013	0	0	0	0	1
317	Государственное бюджетное учреждение Нижегородской области"Семеновская центральная районная больница"	5228003600	Беласовская врачебная амбулатория	амбулаторно	автомобили для доставки пациентов в медицинские организации, медицинских работников до места жительства, а также для перевозки биологических материалов для исследований, доставки лекарственных препаратов для жителей отдаленных районов	УАЗ-31519	24.06.2004	1	0	0	0	0

318	Государственное бюджетное учреждение Нижегородской области"Семеновская центральная районная больница"	5228003600	Ивановская врачебная амбулатория	амбулаторно	автомобили для доставки пациентов в медицинские организации, медицинских работников до места жительства, а также для перевозки биологических материалов для исследований, доставки лекарственных препаратов для жителей отдаленных районов	УАЗ 39623	19.10.2007	1	0	0	0	0
319	Государственное бюджетное учреждение Нижегородской области"Семеновская центральная районная больница"	5228003600	Огибновская участковая больница	амбулаторно	автомобили для доставки пациентов в медицинские организации, медицинских работников до места жительства, а также для перевозки биологических материалов для исследований, доставки лекарственных препаратов для жителей отдаленных районов	УАЗ 390992	29.10.2003	1	0	0	0	0
320	Государственное бюджетное учреждение Нижегородской области"Семеновская центральная районная больница"	5228003600	Боковская врачебная амбулатория	амбулаторно	автомобили для доставки пациентов в медицинские организации, медицинских работников до места жительства, а также для перевозки биологических материалов для исследований, доставки лекарственных	УАЗ-396295	04.01.2005	1	0	0	0	0

					препаратов для жителей отдаленных районов							
321	Государственное бюджетное учреждение Нижегородской области"Семеновская центральная районная больница"	5228003600	Тарасихинская врачебная амбулатория	амбулаторно	автомобили для доставки пациентов в медицинские организации, медицинских работников до места жительства, а также для перевозки биологических материалов для исследований, доставки лекарственных препаратов для жителей отдаленных районов	УАЗ 396252	18.01.2006	1	0	0	0	0
322	Государственное бюджетное учреждение Нижегородской области"Семеновская центральная районная больница"	5228003600	Поликлиника	амбулаторно	автомобили для доставки пациентов в медицинские организации, медицинских работников до места жительства, а также для перевозки биологических материалов для исследований, доставки лекарственных препаратов для жителей отдаленных районов	M3D4412-09	15.05.2013	0	0	0	0	1

323	Государственное бюджетное учреждение Нижегородской области"Спасская центральная районная больница"	5232002769	Поликлиника	амбулаторно	автомобили для доставки пациентов в медицинские организации, медицинских работников до места жительства, а также для перевозки биологических материалов для исследований, доставки лекарственных препаратов для жителей отдаленных районов	УАЗ 39623	19.10.2007	1	0	0	0	0
324	Государственное бюджетное учреждение Нижегородской области"Спасская центральная районная больница"	5232002769	Поликлиника	амбулаторно	автомобили для доставки пациентов в медицинские организации, медицинских работников до места жительства, а также для перевозки биологических материалов для исследований, доставки лекарственных препаратов для жителей отдаленных районов	УАЗ-396295	30.09.2010	0	0	0	0	1
325	Государственное бюджетное учреждение Нижегородской области"Спасская центральная районная больница"	5232002769	Поликлиника	амбулаторно	автомобили для доставки пациентов в медицинские организации, медицинских работников до места жительства, а также для перевозки биологических материалов для исследований, доставки лекарственных	SKODA OCTAVIA	01.12.2014	0	1	0	0	0

					препаратов для жителей отдаленных районов							
326	Государственное бюджетное учреждение Нижегородской области"Спасская центральная районная больница"	5232002769	Поликлиника	амбулаторно	автомобили для доставки пациентов в медицинские организации, медицинских работников до места жительства, а также для перевозки биологических материалов для исследований, доставки лекарственных препаратов для жителей отдаленных районов	ВАЗ-21310	18.02.2019	0	0	0	0	1
327	Государственное бюджетное учреждение Нижегородской области"Спасская центральная районная больница"	5232002769	Татаро-Маклаковская врачебная амбулатория	амбулаторно	автомобили для доставки пациентов в медицинские организации, медицинских работников до места жительства, а также для перевозки биологических материалов для исследований, доставки лекарственных препаратов для жителей отдаленных районов	Лада-212140	08.10.2010	0	0	0	0	1

328	Государственное бюджетное учреждение Нижегородской области"Спасская центральная районная больница"	5232002769	Поликлиника	амбулаторно	автомобили для доставки пациентов в медицинские организации, медицинских работников до места жительства, а также для перевозки биологических материалов для исследований, доставки лекарственных препаратов для жителей отдаленных районов	ГАЗ 330232	12.12.2008	1	0	0	0	0
329	Государственное бюджетное учреждение Нижегородской области"Спасская центральная районная больница"	5232002769	Поликлиника	амбулаторно	автомобили для доставки пациентов в медицинские организации, медицинских работников до места жительства, а также для перевозки биологических материалов для исследований, доставки лекарственных препаратов для жителей отдаленных районов	УАЗ 220695-04	14.06.2019	0	0	0	0	1
330	Государственное бюджетное учреждение Нижегородской области"Сергачская центральная районная больница"	5229000049	Поликлиника	амбулаторно	автомобили для доставки пациентов в медицинские организации, медицинских работников до места жительства, а также для перевозки биологических материалов для исследований, доставки лекарственных	УАЗ-3962	11.08.1998	1	0	0	0	0

					препаратов для жителей отдаленных районов							
331	Государственное бюджетное учреждение Нижегородской области"Сергачская центральная районная больница"	5229000049	Поликлиника	амбулаторно	автомобили для доставки пациентов в медицинские организации, медицинских работников до места жительства, а также для перевозки биологических материалов для исследований, доставки лекарственных препаратов для жителей отдаленных районов	УАЗ-31519	19.10.1998	1	0	0	0	0
332	Государственное бюджетное учреждение Нижегородской области"Сергачская центральная районная больница"	5229000049	Поликлиника	амбулаторно	автомобили для доставки пациентов в медицинские организации, медицинских работников до места жительства, а также для перевозки биологических материалов для исследований, доставки лекарственных препаратов для жителей отдаленных районов	УАЗ-31514	05.09.1997	1	0	0	0	0

333	Государственное бюджетное учреждение Нижегородской области"Сергачская центральная районная больница"	5229000049	Поликлиника	амбулаторно	автомобили для доставки пациентов в медицинские организации, медицинских работников до места жительства, а также для перевозки биологических материалов для исследований, доставки лекарственных препаратов для жителей отдаленных районов	LADA VESTA	15.04.2016	0	0	0	0	1
334	Государственное бюджетное учреждение Нижегородской области"Сергачская центральная районная больница"	5229000049	Поликлиника	амбулаторно	автомобили для доставки пациентов в медицинские организации, медицинских работников до места жительства, а также для перевозки биологических материалов для исследований, доставки лекарственных препаратов для жителей отдаленных районов	УАЗ-396295	19.11.2010	0	0	0	0	1
335	Государственное бюджетное учреждение Нижегородской области"Сергачская центральная районная больница"	5229000049	Поликлиника	амбулаторно	автомобили для доставки пациентов в медицинские организации, медицинских работников до места жительства, а также для перевозки биологических материалов для исследований, доставки лекарственных	УАЗ-396295	04.12.2012	0	0	0	0	1

					препаратов для жителей отдаленных районов							
336	Государственное бюджетное учреждение Нижегородской области"Сергачская центральная районная больница"	5229000049	Поликлиника	амбулаторно	автомобили для доставки пациентов в медицинские организации, медицинских работников до места жительства, а также для перевозки биологических материалов для исследований, доставки лекарственных препаратов для жителей отдаленных районов	ГАЗ-3110	16.12.2012	0	0	0	0	1
337	Государственное бюджетное учреждение Нижегородской области"Сергачская центральная районная больница"	5229000049	Поликлиника	амбулаторно	автомобили для доставки пациентов в медицинские организации, медицинских работников до места жительства, а также для перевозки биологических материалов для исследований, доставки лекарственных препаратов для жителей отдаленных районов	ГАЗ-322100	10.12.1996	1	0	0	0	0

338	Государственное бюджетное учреждение Нижегородской области"Сеченовская центральная районная больница"	5230001199	Поликлиника	амбулаторно	автомобили для доставки пациентов в медицинские организации, медицинских работников до места жительства, а также для перевозки биологических материалов для исследований, доставки лекарственных препаратов для жителей отдаленных районов	ВАЗ-21310	22.09.2010	0	0	0	0	1
339	Государственное бюджетное учреждение Нижегородской области"Сеченовская центральная районная больница"	5230001199	Верхнеталызинская участковая больница (амбулатория)	амбулаторно	автомобили для доставки пациентов в медицинские организации, медицинских работников до места жительства, а также для перевозки биологических материалов для исследований, доставки лекарственных препаратов для жителей отдаленных районов	УАЗ-396295	10.10.2012	0	0	0	0	1
340	Государственное бюджетное учреждение Нижегородской области"Сеченовская центральная районная больница"	5230001199	Кочетовская участковая больница (амбулатория)	амбулаторно	автомобили для доставки пациентов в медицинские организации, медицинских работников до места жительства, а также для перевозки биологических материалов для исследований, доставки лекарственных	УАЗ-396295	18.11.2010	0	0	0	0	1

					препаратов для жителей отдаленных районов							
341	Государственное бюджетное учреждение Нижегородской области"Сеченовская центральная районная больница"	5230001199	Поликлиника	амбулаторно	автомобили для доставки пациентов в медицинские организации, медицинских работников до места жительства, а также для перевозки биологических материалов для исследований, доставки лекарственных препаратов для жителей отдаленных районов	УАЗ Патриот	20.06.2006	1	0	0	0	0
342	Государственное бюджетное учреждение Нижегородской области"Сеченовская центральная районная больница"	5230001199	Поликлиника	амбулаторно	автомобили для доставки пациентов в медицинские организации, медицинских работников до места жительства, а также для перевозки биологических материалов для исследований, доставки лекарственных препаратов для жителей отдаленных районов	ГАЗ-31105	20.05.2008	1	0	0	0	0

343	Государственное бюджетное учреждение Нижегородской области"Сокольская центральная районная больница"	5240001695	Поликлиника	амбулаторно	автомобили для доставки пациентов в медицинские организации, медицинских работников до места жительства, а также для перевозки биологических материалов для исследований, доставки лекарственных препаратов для жителей отдаленных районов	УАЗ-396295	01.01.2012	0	0	0	0	1
344	Государственное бюджетное учреждение Нижегородской области"Сокольская центральная районная больница"	5240001695	Амбулаторно-поликлиническое отделение	амбулаторно	автомобили для доставки пациентов в медицинские организации, медицинских работников до места жительства, а также для перевозки биологических материалов для исследований, доставки лекарственных препаратов для жителей отдаленных районов	УАЗ-396294	12.01.2009	1	0	0	0	0
345	Государственное бюджетное учреждение Нижегородской области"Сокольская центральная районная больница"	5240001695	Поликлиника	амбулаторно	автомобили для доставки пациентов в медицинские организации, медицинских работников до места жительства, а также для перевозки биологических материалов для исследований, доставки лекарственных	ГАЗ-31105	01.01.2008	1	0	0	0	0

					препаратов для жителей отдаленных районов							
346	Государственное бюджетное учреждение Нижегородской области"Сокольская центральная районная больница"	5240001695	Поликлиника	амбулаторно	автомобили для доставки пациентов в медицинские организации, медицинских работников до места жительства, а также для перевозки биологических материалов для исследований, доставки лекарственных препаратов для жителей отдаленных районов	Лада-212140	01.01.2010	0	0	0	0	1
347	Государственное бюджетное учреждение Нижегородской области"Сокольская центральная районная больница"	5240001695	Поликлиника	амбулаторно	автомобили для доставки пациентов в медицинские организации, медицинских работников до места жительства, а также для перевозки биологических материалов для исследований, доставки лекарственных препаратов для жителей отдаленных районов	ВАЗ-21214	31.10.2006	1	0	0	0	0

348	Государственное бюджетное учреждение Нижегородской области"Сокольская центральная районная больница"	5240001695	Поликлиника	амбулаторно	автомобили для доставки пациентов в медицинские организации, медицинских работников до места жительства, а также для перевозки биологических материалов для исследований, доставки лекарственных препаратов для жителей отдаленных районов	УАЗ-3962	10.11.2005	1	0	0	0	0
349	Государственное бюджетное учреждение Нижегородской области"Сосновская центральная районная больница"	5233000620	Поликлиника	амбулаторно	автомобили для доставки пациентов в медицинские организации, медицинских работников до места жительства, а также для перевозки биологических материалов для исследований, доставки лекарственных препаратов для жителей отдаленных районов	ВАЗ-21310	15.03.2006	1	0	0	0	0
350	Государственное бюджетное учреждение Нижегородской области"Сосновская центральная районная больница"	5233000620	Поликлиника	амбулаторно	автомобили для доставки пациентов в медицинские организации, медицинских работников до места жительства, а также для перевозки биологических материалов для исследований, доставки лекарственных	ВАЗ-21310	13.01.2007	1	0	0	0	0

					препаратов для жителей отдаленных районов							
351	Государственное бюджетное учреждение Нижегородской области"Сосновская центральная районная больница"	5233000620	Елизаровская участковая больница	амбулаторно	автомобили для доставки пациентов в медицинские организации, медицинских работников до места жительства, а также для перевозки биологических материалов для исследований, доставки лекарственных препаратов для жителей отдаленных районов	ВАЗ-21310	07.03.2006	1	0	0	0	0
352	Государственное бюджетное учреждение Нижегородской области"Сосновская центральная районная больница"	5233000620	Поликлиника	амбулаторно	автомобили для доставки пациентов в медицинские организации, медицинских работников до места жительства, а также для перевозки биологических материалов для исследований, доставки лекарственных препаратов для жителей отдаленных районов	УАЗ-396295	01.08.2015	0	0	1	0	0

353	Государственное бюджетное учреждение Нижегородской области"Сосновская центральная районная больница"	5233000620	Селитьбенская врачебная амбулатория	амбулаторно	автомобили для доставки пациентов в медицинские организации, медицинских работников до места жительства, а также для перевозки биологических материалов для исследований, доставки лекарственных препаратов для жителей отдаленных районов	УАЗ-396295	21.10.2010	0	0	0	0	1
354	Государственное бюджетное учреждение Нижегородской области"Сосновская центральная районная больница"	5233000620	Поликлиника	амбулаторно	автомобили для доставки пациентов в медицинские организации, медицинских работников до места жительства, а также для перевозки биологических материалов для исследований, доставки лекарственных препаратов для жителей отдаленных районов	УАЗ 396255	22.09.2011	0	0	0	0	1
355	Государственное бюджетное учреждение Нижегородской области"Сосновская центральная районная больница"	5233000620	Поликлиника	амбулаторно	автомобили для доставки пациентов в медицинские организации, медицинских работников до места жительства, а также для перевозки биологических материалов для исследований, доставки лекарственных	УАЗ-3962	12.10.2005	1	0	0	0	0

					препаратов для жителей отдаленных районов							
356	Государственное бюджетное учреждение Нижегородской области"Сосновская центральная районная больница"	5233000620	Поликлиника	амбулаторно	автомобили для доставки пациентов в медицинские организации, медицинских работников до места жительства, а также для перевозки биологических материалов для исследований, доставки лекарственных препаратов для жителей отдаленных районов	УАЗ-396295	09.02.2015	0	0	1	0	0
357	Государственное бюджетное учреждение Нижегородской области"Сосновская центральная районная больница"	5233000620	Поликлиника	амбулаторно	автомобили для доставки пациентов в медицинские организации, медицинских работников до места жительства, а также для перевозки биологических материалов для исследований, доставки лекарственных препаратов для жителей отдаленных районов	ГАЗ-27055	07.05.2015	0	0	1	0	0

358	Государственное бюджетное учреждение Нижегородской области"Сосновская центральная районная больница"	5233000620	Поликлиника	амбулаторно	автомобили для доставки пациентов в медицинские организации, медицинских работников до места жительства, а также для перевозки биологических материалов для исследований, доставки лекарственных препаратов для жителей отдаленных районов	RENAULT DUSTER	11.04.2013	0	0	0	0	1
359	Государственное бюджетное учреждение Нижегородской области"Сосновская центральная районная больница"	5233000620	Поликлиника	амбулаторно	автомобили для доставки пациентов в медицинские организации, медицинских работников до места жительства, а также для перевозки биологических материалов для исследований, доставки лекарственных препаратов для жителей отдаленных районов	ГАЗ-2705	01.01.2008	1	0	0	0	0
360	Государственное бюджетное учреждение Нижегородской области"Тонкинская центральная районная больница"	5233000620	Поликлиника	амбулаторно	автомобили для доставки пациентов в медицинские организации, медицинских работников до места жительства, а также для перевозки биологических материалов для исследований, доставки лекарственных	УАЗ-396295	18.11.2010	0	0	0	0	1

					препаратов для жителей отдаленных районов							
361	Государственное бюджетное учреждение Нижегородской области"Тонкинская центральная районная больница"	5233000620	Поликлиника	амбулаторно	автомобили для доставки пациентов в медицинские организации, медицинских работников до места жительства, а также для перевозки биологических материалов для исследований, доставки лекарственных препаратов для жителей отдаленных районов	УАЗ-315196	01.11.2011	0	0	0	0	1
362	Государственное бюджетное учреждение Нижегородской области"Тонкинская центральная районная больница"	5233000620	Поликлиника	амбулаторно	автомобили для доставки пациентов в медицинские организации, медицинских работников до места жительства, а также для перевозки биологических материалов для исследований, доставки лекарственных препаратов для жителей отдаленных районов	CHEVROLET NIVA/212300-55	10.12.2009	0	0	0	1	0

363	Государственное бюджетное учреждение Нижегородской области"Тонкинская центральная районная больница"	5233000620	Поликлиника	амбулаторно	автомобили для доставки пациентов в медицинские организации, медицинских работников до места жительства, а также для перевозки биологических материалов для исследований, доставки лекарственных препаратов для жителей отдаленных районов	УАЗ-396259	30.10.2004	1	0	0	0	0
364	Государственное бюджетное учреждение Нижегородской области"Тоншаевская центральная районная больница"	5234002098	Поликлиника	амбулаторно	автомобили для доставки пациентов в медицинские организации, медицинских работников до места жительства, а также для перевозки биологических материалов для исследований, доставки лекарственных препаратов для жителей отдаленных районов	УАЗ-396295	20.11.2015	0	0	1	0	0
365	Государственное бюджетное учреждение Нижегородской области"Тоншаевская центральная районная больница"	5234002098	Пижемскя городская больница	амбулаторно	автомобили для доставки пациентов в медицинские организации, медицинских работников до места жительства, а также для перевозки биологических материалов для исследований, доставки лекарственных	УАЗ 396252	01.10.2003	1	0	0	0	0

					препаратов для жителей отдаленных районов							
366	Государственное бюджетное учреждение Нижегородской области"Тоншаевская центральная районная больница"	5234002098	Поликлиника	амбулаторно	автомобили для доставки пациентов в медицинские организации, медицинских работников до места жительства, а также для перевозки биологических материалов для исследований, доставки лекарственных препаратов для жителей отдаленных районов	УАЗ-315195	20.03.2008	1	0	0	0	0
367	Государственное бюджетное учреждение Нижегородской области"Тоншаевская центральная районная больница"	5234002098	Пижемскя городская больница	амбулаторно	автомобили для доставки пациентов в медицинские организации, медицинских работников до места жительства, а также для перевозки биологических материалов для исследований, доставки лекарственных препаратов для жителей отдаленных районов	УАЗ 396294	10.06.2008	0	0	0	0	1

368	Государственное бюджетное учреждение Нижегородской области"Тоншаевская центральная районная больница"	5234002098	Буреполомская участковая больница	амбулаторно	автомобили для доставки пациентов в медицинские организации, медицинских работников до места жительства, а также для перевозки биологических материалов для исследований, доставки лекарственных препаратов для жителей отдаленных районов	УАЗ 3962	11.07.2006	1	0	0	0	0
369	Государственное бюджетное учреждение Нижегородской области"Тоншаевская центральная районная больница"	5234002098	Пижемскя городская больница	амбулаторно	автомобили для доставки пациентов в медицинские организации, медицинских работников до места жительства, а также для перевозки биологических материалов для исследований, доставки лекарственных препаратов для жителей отдаленных районов	ВАЗ-21214	04.01.2006	1	0	0	0	0
370	Государственное бюджетное учреждение Нижегородской области"Тоншаевская центральная районная больница"	5234002098	Поликлиника	амбулаторно	автомобили для доставки пациентов в медицинские организации, медицинских работников до места жительства, а также для перевозки биологических материалов для исследований, доставки лекарственных	LADA LARGUS	08.07.2014	0	0	0	0	1

					препаратов для жителей отдаленных районов							
371	Государственное бюджетное учреждение Нижегородской области"Тоншаевская центральная районная больница"	5234002098	Поликлиника	амбулаторно	автомобили для доставки пациентов в медицинские организации, медицинских работников до места жительства, а также для перевозки биологических материалов для исследований, доставки лекарственных препаратов для жителей отдаленных районов	УАЗ-396295	28.06.2013	0	0	0	0	1
372	Государственное бюджетное учреждение Нижегородской области"Тоншаевская центральная районная больница"	5234002098	Пижемскя городская больница	амбулаторно	автомобили для доставки пациентов в медицинские организации, медицинских работников до места жительства, а также для перевозки биологических материалов для исследований, доставки лекарственных препаратов для жителей отдаленных районов	УАЗ-396295	03.07.1975	1	0	0	0	0

373	Государственное бюджетное учреждение Нижегородской области"Тоншаевская центральная районная больница"	5234002098	Поликлиника	амбулаторно	автомобили для доставки пациентов в медицинские организации, медицинских работников до места жительства, а также для перевозки биологических материалов для исследований, доставки лекарственных препаратов для жителей отдаленных районов	ГАЗ-3507-01	10.01.1991	1	0	0	0	0
374	Государственное бюджетное учреждение Нижегородской области"Уренская центральная районная больница"	5235001361	Поликлиника	амбулаторно	автомобили для доставки пациентов в медицинские организации, медицинских работников до места жительства, а также для перевозки биологических материалов для исследований, доставки лекарственных препаратов для жителей отдаленных районов	УАЗ-396295	01.01.2012	0	0	0	0	1
375	Государственное бюджетное учреждение Нижегородской области"Уренская центральная районная больница"	5235001361	Поликлиника	амбулаторно	автомобили для доставки пациентов в медицинские организации, медицинских работников до места жительства, а также для перевозки биологических материалов для исследований, доставки лекарственных	УАЗ-396295	11.11.2010	1	0	0	0	0

					препаратов для жителей отдаленных районов							
376	Государственное бюджетное учреждение Нижегородской области"Уренская центральная районная больница"	5235001361	Поликлиника	амбулаторно	автомобили для доставки пациентов в медицинские организации, медицинских работников до места жительства, а также для перевозки биологических материалов для исследований, доставки лекарственных препаратов для жителей отдаленных районов	УАЗ-396295	18.11.2010	0	0	0	0	1
377	Государственное бюджетное учреждение Нижегородской области"Уренская центральная районная больница"	5235001361	Арьевская участкова больница	амбулаторно	автомобили для доставки пациентов в медицинские организации, медицинских работников до места жительства, а также для перевозки биологических материалов для исследований, доставки лекарственных препаратов для жителей отдаленных районов	УАЗ-396295	27.12.2012	0	0	0	0	1

378	Государственное бюджетное учреждение Нижегородской области"Уренская центральная районная больница"	5235001361	Поликлиника	амбулаторно	автомобили для доставки пациентов в медицинские организации, медицинских работников до места жительства, а также для перевозки биологических материалов для исследований, доставки лекарственных препаратов для жителей отдаленных районов	УАЗ-396295	29.11.2010	0	0	0	0	1
379	Государственное бюджетное учреждение Нижегородской области"Уренская центральная районная больница"	5235001361	Карпухинская участковая больница	амбулаторно	автомобили для доставки пациентов в медицинские организации, медицинских работников до места жительства, а также для перевозки биологических материалов для исследований, доставки лекарственных препаратов для жителей отдаленных районов	УАЗ-396295	29.11.2012	0	0	0	0	1
380	Государственное бюджетное учреждение Нижегородской области"Уренская центральная районная больница"	5235001361	Устанская участковая больница	амбулаторно	автомобили для доставки пациентов в медицинские организации, медицинских работников до места жительства, а также для перевозки биологических материалов для исследований, доставки лекарственных	УАЗ 39629	26.02.2006	1	0	0	0	0

					препаратов для жителей отдаленных районов							
381	Государственное бюджетное учреждение Нижегородской области"Уренская центральная районная больница"	5235001361	Поликлиника	амбулаторно	автомобили для доставки пациентов в медицинские организации, медицинских работников до места жительства, а также для перевозки биологических материалов для исследований, доставки лекарственных препаратов для жителей отдаленных районов	УАЗ-315195	04.02.1995	1	0	0	0	0
382	Государственное бюджетное учреждение Нижегородской области"Уренская центральная районная больница"	5235001361	Поликлиника	амбулаторно	автомобили для доставки пациентов в медицинские организации, медицинских работников до места жительства, а также для перевозки биологических материалов для исследований, доставки лекарственных препаратов для жителей отдаленных районов	УАЗ 31512	12.10.2012	0	0	0	0	1

383	Государственное бюджетное учреждение Нижегородской области"Уренская центральная районная больница"	5235001361	Поликлиника	амбулаторно	автомобили для доставки пациентов в медицинские организации, медицинских работников до места жительства, а также для перевозки биологических материалов для исследований, доставки лекарственных препаратов для жителей отдаленных районов	УАЗ Патриот	04.02.2014	0	0	0	0	1
384	Государственное бюджетное учреждение Нижегородской области"Уренская центральная районная больница"	5235001361	Поликлиника	амбулаторно	автомобили для доставки пациентов в медицинские организации, медицинских работников до места жительства, а также для перевозки биологических материалов для исследований, доставки лекарственных препаратов для жителей отдаленных районов	ГАЗ-3102	31.07.2007	1	0	0	0	0
385	Государственное бюджетное учреждение Нижегородской области"Уренская центральная районная больница"	5235001361	Поликлиника	амбулаторно	автомобили для доставки пациентов в медицинские организации, медицинских работников до места жительства, а также для перевозки биологических материалов для исследований, доставки лекарственных	ГАЗ-2705	17.06.2011	0	0	0	0	1

					препаратов для жителей отдаленных районов							
386	Государственное бюджетное учреждение Нижегородской области"Уренская центральная районная больница"	5235001361	Поликлиника	амбулаторно	автомобили для доставки пациентов в медицинские организации, медицинских работников до места жительства, а также для перевозки биологических материалов для исследований, доставки лекарственных препаратов для жителей отдаленных районов	УАЗ-31519	14.10.1998	1	0	0	0	0
387	Государственное бюджетное учреждение Нижегородской области"Уренская центральная районная больница"	5235001361	Поликлиника	амбулаторно	автомобили для доставки пациентов в медицинские организации, медицинских работников до места жительства, а также для перевозки биологических материалов для исследований, доставки лекарственных препаратов для жителей отдаленных районов	SKODA OCTAVIA	03.04.2014	0	0	0	0	1

388	Государственное бюджетное учреждение Нижегородской области"Уренская центральная районная больница"	5235001361	Арьевская участкова больница	амбулаторно	автомобили для доставки пациентов в медицинские организации, медицинских работников до места жительства, а также для перевозки биологических материалов для исследований, доставки лекарственных препаратов для жителей отдаленных районов	ГАЗ-310231	11.08.2004	1	0	0	0	0
389	Государственное бюджетное учреждение Нижегородской области"Уренская центральная районная больница"	5235001361	Поликлиника	амбулаторно	автомобили для доставки пациентов в медицинские организации, медицинских работников до места жительства, а также для перевозки биологических материалов для исследований, доставки лекарственных препаратов для жителей отдаленных районов	УАЗ-39623	01.11.2007	1	0	0	0	0
390	Государственное бюджетное учреждение Нижегородской области"Чкаловская центральная районная больница"	5236003450	Поликлиника	амбулаторно	автомобили для доставки пациентов в медицинские организации, медицинских работников до места жительства, а также для перевозки биологических материалов для исследований, доставки лекарственных	УАЗ-396295	04.12.2012	0	0	0	0	1

					препаратов для жителей отдаленных районов							
391	Государственное бюджетное учреждение Нижегородской области"Чкаловская центральная районная больница"	5236003450	Поликлиника	амбулаторно	автомобили для доставки пациентов в медицинские организации, медицинских работников до места жительства, а также для перевозки биологических материалов для исследований, доставки лекарственных препаратов для жителей отдаленных районов	УАЗ-396295	19.11.2010	0	0	0	0	1
392	Государственное бюджетное учреждение Нижегородской области"Чкаловская центральная районная больница"	5236003450	Поликлиника	амбулаторно	автомобили для доставки пациентов в медицинские организации, медицинских работников до места жительства, а также для перевозки биологических материалов для исследований, доставки лекарственных препаратов для жителей отдаленных районов	УАЗ-315196	14.02.2014	0	0	0	0	1

393	Государственное бюджетное учреждение Нижегородской области"Чкаловская центральная районная больница"	5236003450	Поликлиника	амбулаторно	автомобили для доставки пациентов в медицинские организации, медицинских работников до места жительства, а также для перевозки биологических материалов для исследований, доставки лекарственных препаратов для жителей отдаленных районов	УАЗ 39629	04.10.2001	1	0	0	0	0
394	Государственное бюджетное учреждение Нижегородской области"Чкаловская центральная районная больница"	5236003450	Поликлиника	амбулаторно	автомобили для доставки пациентов в медицинские организации, медицинских работников до места жительства, а также для перевозки биологических материалов для исследований, доставки лекарственных препаратов для жителей отдаленных районов	ГАЗ 27527	02.06.2016	0	0	0	0	1
395	Государственное бюджетное учреждение Нижегородской области"Чкаловская центральная районная больница"	5236003450	Пуреховская участковая больница	амбулаторно	автомобили для доставки пациентов в медицинские организации, медицинских работников до места жительства, а также для перевозки биологических материалов для исследований, доставки лекарственных	ГАЗ 27527	02.06.2016	0	0	0	0	1

					препаратов для жителей отдаленных районов							
396	Государственное бюджетное учреждение Нижегородской области"Чкаловская центральная районная больница"	5236003450	Поликлиника	амбулаторно	автомобили для доставки пациентов в медицинские организации, медицинских работников до места жительства, а также для перевозки биологических материалов для исследований, доставки лекарственных препаратов для жителей отдаленных районов	ГАЗ 3102	23.11.2005	1	0	0	0	0
397	Государственное бюджетное учреждение Нижегородской области"Чкаловская центральная районная больница"	5236003450	Поликлиника	амбулаторно	автомобили для доставки пациентов в медицинские организации, медицинских работников до места жительства, а также для перевозки биологических материалов для исследований, доставки лекарственных препаратов для жителей отдаленных районов	УАЗ-396295	29.05.2007	1	0	0	0	0

398	Государственное бюджетное учреждение Нижегородской области"Чкаловская центральная районная больница"	5236003450	Катунская больница	амбулаторно	автомобили для доставки пациентов в медицинские организации, медицинских работников до места жительства, а также для перевозки биологических материалов для исследований, доставки лекарственных препаратов для жителей отдаленных районов	ГАЗ 27527	03.06.2016	0	0	0	0	1
399	Государственное бюджетное учреждение Нижегородской области"Шарангская центральнаяя районная больница"	5237001021	Поликлиника	амбулаторно	автомобили для доставки пациентов в медицинские организации, медицинских работников до места жительства, а также для перевозки биологических материалов для исследований, доставки лекарственных препаратов для жителей отдаленных районов	ГАЗ 224342	20.12.2014	0	1	0	0	0
400	Государственное бюджетное учреждение Нижегородской области"Шарангская центральнаяя районная больница"	5237001021	Поликлиника	амбулаторно	автомобили для доставки пациентов в медицинские организации, медицинских работников до места жительства, а также для перевозки биологических материалов для исследований, доставки лекарственных	УАЗ-396295	16.01.2013	0	0	0	0	1

					препаратов для жителей отдаленных районов							
401	Государственное бюджетное учреждение Нижегородской области"Шарангская центральнаяя районная больница"	5237001021	Поликлиника	амбулаторно	автомобили для доставки пациентов в медицинские организации, медицинских работников до места жительства, а также для перевозки биологических материалов для исследований, доставки лекарственных препаратов для жителей отдаленных районов	УАЗ-315196	25.11.2011	0	0	0	0	1
402	Государственное бюджетное учреждение Нижегородской области"Шарангская центральнаяя районная больница"	5237001021	Поликлиника	амбулаторно	автомобили для доставки пациентов в медицинские организации, медицинских работников до места жительства, а также для перевозки биологических материалов для исследований, доставки лекарственных препаратов для жителей отдаленных районов	ГАЗ-3221	30.11.2011	0	0	0	0	1

403	Государственное бюджетное учреждение Нижегородской области"Шарангская центральнаяя районная больница"	5237001021	Поликлиника	амбулаторно	автомобили для доставки пациентов в медицинские организации, медицинских работников до места жительства, а также для перевозки биологических материалов для исследований, доставки лекарственных препаратов для жителей отдаленных районов	RENAULT LOGAN	20.06.2016	0	0	0	0	1
404	Государственное бюджетное учреждение Нижегородской области"Шатковская центральная районная больница"	5238001899	Поликлиника	амбулаторно	автомобили для доставки пациентов в медицинские организации, медицинских работников до места жительства, а также для перевозки биологических материалов для исследований, доставки лекарственных препаратов для жителей отдаленных районов	ГАЗ-2705	30.06.2006	1	0	0	0	0
405	Государственное бюджетное учреждение Нижегородской области"Шатковская центральная районная больница"	5238001899	Поликлиника	амбулаторно	автомобили для доставки пациентов в медицинские организации, медицинских работников до места жительства, а также для перевозки биологических материалов для исследований, доставки лекарственных	УАЗ-396295	05.12.1999	1	0	0	0	0

					препаратов для жителей отдаленных районов							
406	Государственное бюджетное учреждение Нижегородской области"Шатковская центральная районная больница"	5238001899	Поликлиника	амбулаторно	автомобили для доставки пациентов в медицинские организации, медицинских работников до места жительства, а также для перевозки биологических материалов для исследований, доставки лекарственных препаратов для жителей отдаленных районов	УАЗ-396295	04.12.2012	0	0	0	0	1
407	Государственное бюджетное учреждение Нижегородской области"Шатковская центральная районная больница"	5238001899	Поликлиника	амбулаторно	автомобили для доставки пациентов в медицинские организации, медицинских работников до места жительства, а также для перевозки биологических материалов для исследований, доставки лекарственных препаратов для жителей отдаленных районов	ГАЗ-2705	20.02.1996	1	0	0	0	0

408	Государственное бюджетное учреждение Нижегородской области"Шатковская центральная районная больница"	5238001899	Поликлиника	амбулаторно	автомобили для доставки пациентов в медицинские организации, медицинских работников до места жительства, а также для перевозки биологических материалов для исследований, доставки лекарственных препаратов для жителей отдаленных районов	ГАЗ-2217	31.01.2011	0	0	0	0	1
409	Государственное бюджетное учреждение Нижегородской области"Шатковская центральная районная больница"	5238001899	Костянская сельская врачебная амбулатория	амбулаторно	автомобили для доставки пациентов в медицинские организации, медицинских работников до места жительства, а также для перевозки биологических материалов для исследований, доставки лекарственных препаратов для жителей отдаленных районов	ВАЗ-21310	13.09.2006	1	0	0	0	0
410	Государственное бюджетное учреждение Нижегородской области"Шатковская центральная районная больница"	5238001899	Шараповская сельская врачебная амбулатория	амбулаторно	автомобили для доставки пациентов в медицинские организации, медицинских работников до места жительства, а также для перевозки биологических материалов для исследований, доставки лекарственных	ВАЗ-21310	13.09.2006	1	0	0	0	0

					препаратов для жителей отдаленных районов							
411	Государственное бюджетное учреждение Нижегородской области"Шатковская центральная районная больница"	5238001899	Светлогорская сельская врачебная амбулатория	амбулаторно	автомобили для доставки пациентов в медицинские организации, медицинских работников до места жительства, а также для перевозки биологических материалов для исследований, доставки лекарственных препаратов для жителей отдаленных районов	ВАЗ-21310	09.09.2006	1	0	0	0	0
412	Государственное бюджетное учреждение Нижегородской области"Шатковская центральная районная больница"	5238001899	Поликлиника	амбулаторно	автомобили для доставки пациентов в медицинские организации, медицинских работников до места жительства, а также для перевозки биологических материалов для исследований, доставки лекарственных препаратов для жителей отдаленных районов	Лада Приора	15.03.2018	0	0	0	0	1

413	Государственное бюджетное учреждение Нижегородской области"Шатковская центральная районная больница"	5238001899	Поликлиника	амбулаторно	автомобили для доставки пациентов в медицинские организации, медицинских работников до места жительства, а также для перевозки биологических материалов для исследований, доставки лекарственных препаратов для жителей отдаленных районов	ГАЗ-31105	07.09.2004	1	0	0	0	0
414	Государственное бюджетное учреждение Нижегородской области"Шатковская центральная районная больница"	5238001899	Поликлиника	амбулаторно	автомобили для доставки пациентов в медицинские организации, медицинских работников до места жительства, а также для перевозки биологических материалов для исследований, доставки лекарственных препаратов для жителей отдаленных районов	ГАЗ-31105	01.01.1993	1	0	0	0	0
415	Государственное бюджетное учреждение Нижегородской области"Шатковская центральная районная больница"	5238001899	Поликлиника	амбулаторно	автомобили для доставки пациентов в медицинские организации, медицинских работников до места жительства, а также для перевозки биологических материалов для исследований, доставки лекарственных	Волга Сайбер	19.11.2009	0	0	0	1	0

					препаратов для жителей отдаленных районов							
416	Государственное бюджетное учреждение Нижегородской области"Шахунская центральная районная больница"	5239001080	Вахтанская больница	амбулаторно	автомобили для доставки пациентов в медицинские организации, медицинских работников до места жительства, а также для перевозки биологических материалов для исследований, доставки лекарственных препаратов для жителей отдаленных районов	УАЗ-396295	20.11.2012	0	0	0	0	1
417	Государственное бюджетное учреждение Нижегородской области"Шахунская центральная районная больница"	5239001080	Вахтанская больница	амбулаторно	автомобили для доставки пациентов в медицинские организации, медицинских работников до места жительства, а также для перевозки биологических материалов для исследований, доставки лекарственных препаратов для жителей отдаленных районов	ВАЗ-21310	26.07.2011	0	0	0	0	1

418	Государственное бюджетное учреждение Нижегородской области"Шахунская центральная районная больница"	5239001080	Сявская больница	амбулаторно	автомобили для доставки пациентов в медицинские организации, медицинских работников до места жительства, а также для перевозки биологических материалов для исследований, доставки лекарственных препаратов для жителей отдаленных районов	УАЗ-396295	16.11.2011	0	0	0	0	1
419	Государственное бюджетное учреждение Нижегородской области"Шахунская центральная районная больница"	5239001080	Сявская больница	амбулаторно	автомобили для доставки пациентов в медицинские организации, медицинских работников до места жительства, а также для перевозки биологических материалов для исследований, доставки лекарственных препаратов для жителей отдаленных районов	ВАЗ-21310	18.04.2010	0	0	0	0	1
420	Государственное бюджетное учреждение Нижегородской области"Шахунская центральная районная больница"	5239001080	Поликлиника	амбулаторно	автомобили для доставки пациентов в медицинские организации, медицинских работников до места жительства, а также для перевозки биологических материалов для исследований, доставки лекарственных	УАЗ-315196	25.10.2011	0	0	0	0	1

					препаратов для жителей отдаленных районов							
421	Государственное бюджетное учреждение Нижегородской области"Шахунская центральная районная больница"	5239001080	Поликлиника	амбулаторно	автомобили для доставки пациентов в медицинские организации, медицинских работников до места жительства, а также для перевозки биологических материалов для исследований, доставки лекарственных препаратов для жителей отдаленных районов	УАЗ-315196	01.12.2011	0	0	0	0	1
422	Государственное бюджетное учреждение Нижегородской области"Шахунская центральная районная больница"	5239001080	Хмелевская больница	амбулаторно	автомобили для доставки пациентов в медицинские организации, медицинских работников до места жительства, а также для перевозки биологических материалов для исследований, доставки лекарственных препаратов для жителей отдаленных районов	УАЗ-315196	19.11.2010	0	0	0	0	1

423	Государственное бюджетное учреждение Нижегородской области"Шахунская центральная районная больница"	5239001080	ФАП с.Большое Широкое	амбулаторно	автомобили для доставки пациентов в медицинские организации, медицинских работников до места жительства, а также для перевозки биологических материалов для исследований, доставки лекарственных препаратов для жителей отдаленных районов	УАЗ-396295	31.08.2012	0	0	0	0	1
424	Государственное бюджетное учреждение Нижегородской области"Шахунская центральная районная больница"	5239001080	Поликлиника	амбулаторно	автомобили для доставки пациентов в медицинские организации, медицинских работников до места жительства, а также для перевозки биологических материалов для исследований, доставки лекарственных препаратов для жителей отдаленных районов	ГАЗ-31105	27.05.2008	1	0	0	0	0
425	Государственное бюджетное учреждение Нижегородской области"Шахунская центральная районная больница"	5239001080	Поликлиника	амбулаторно	автомобили для доставки пациентов в медицинские организации, медицинских работников до места жительства, а также для перевозки биологических материалов для исследований, доставки лекарственных	ГАЗ-33105	14.02.2006	1	0	0	0	0

					препаратов для жителей отдаленных районов							
426	Государственное бюджетное учреждение Нижегородской области"Шахунская центральная районная больница"	5239001080	Поликлиника	амбулаторно	автомобили для доставки пациентов в медицинские организации, медицинских работников до места жительства, а также для перевозки биологических материалов для исследований, доставки лекарственных препаратов для жителей отдаленных районов	УАЗ-315196	29.06.2012	0	0	0	0	1
427	Государственное бюджетное учреждение Нижегородской области"Шахунская центральная районная больница"	5239001080	Поликлиника	амбулаторно	автомобили для доставки пациентов в медицинские организации, медицинских работников до места жительства, а также для перевозки биологических материалов для исследований, доставки лекарственных препаратов для жителей отдаленных районов	MITSUBISHI OUTLANDER	25.05.2013	0	0	0	0	1

428	Государственное бюджетное учреждение Нижегородской области"Шахунская центральная районная больница"	5239001080	Поликлиника	амбулаторно	автомобили для доставки пациентов в медицинские организации, медицинских работников до места жительства, а также для перевозки биологических материалов для исследований, доставки лекарственных препаратов для жителей отдаленных районов	УАЗ-396295	01.07.2015	0	0	1	0	0
429	Филиал №1 Государственное бюджетное учреждение Нижегородской области«Городецкая центральная районная больница» - Заволжская городская больница	5248008149	Поликлиника	амбулаторно	автомобили для доставки пациентов в медицинские организации, медицинских работников до места жительства, а также для перевозки биологических материалов для исследований, доставки лекарственных препаратов для жителей отдаленных районов	УАЗ-396295	05.10.2012	0	0	0	0	1
430	Филиал №1 Государственное бюджетное учреждение Нижегородской области«Городецкая центральная районная больница» - Заволжская городская больница	5248008149	Поликлиника	амбулаторно	автомобили для доставки пациентов в медицинские организации, медицинских работников до места жительства, а также для перевозки биологических материалов для исследований, доставки лекарственных	УАЗ-396295	30.11.2009	1	0	0	0	0

					препаратов для жителей отдаленных районов							
431	Филиал №1 Государственное бюджетное учреждение Нижегородской области«Городецкая центральная районная больница» - Заволжская городская больница	5248008149	Поликлиника	амбулаторно	автомобили для доставки пациентов в медицинские организации, медицинских работников до места жительства, а также для перевозки биологических материалов для исследований, доставки лекарственных препаратов для жителей отдаленных районов	УАЗ-31519	23.09.2005	1	0	0	0	0
432	Филиал №1 Государственное бюджетное учреждение Нижегородской области«Городецкая центральная районная больница» - Заволжская городская больница	5248008149	Поликлиника	амбулаторно	автомобили для доставки пациентов в медицинские организации, медицинских работников до места жительства, а также для перевозки биологических материалов для исследований, доставки лекарственных препаратов для жителей отдаленных районов	УАЗ 396294	30.12.2007	1	0	0	0	0

433	Филиал №1 Государственное бюджетное учреждение Нижегородской области«Городецкая центральная районная больница» - Заволжская городская больница	5248008149	Поликлиника	амбулаторно	автомобили для доставки пациентов в медицинские организации, медицинских работников до места жительства, а также для перевозки биологических материалов для исследований, доставки лекарственных препаратов для жителей отдаленных районов	УАЗ-396295	04.12.2012	0	0	0	0	1
434	Филиал №1 Государственное бюджетное учреждение Нижегородской области«Городецкая центральная районная больница» - Заволжская городская больница	5248008149	Поликлиника	амбулаторно	автомобили для доставки пациентов в медицинские организации, медицинских работников до места жительства, а также для перевозки биологических материалов для исследований, доставки лекарственных препаратов для жителей отдаленных районов	УАЗ-396295	28.05.2012	0	0	0	0	1
435	Филиал №1 Государственное бюджетное учреждение Нижегородской области «Городецкая центральная районная больница» - Заволжская городская больница	5248008149	Поликлиника	амбулаторно	автомобили для доставки пациентов в медицинские организации, медицинских работников до места жительства, а также для перевозки биологических материалов для исследований, доставки лекарственных	УАЗ-396295	19.08.2011	0	0	0	0	1

					препаратов для жителей отдаленных районов							
436	Филиал №1 Государственное бюджетное учреждение Нижегородской области «Городецкая центральная районная больница» - Заволжская городская больница	5248008149	Поликлиника	амбулаторно	автомобили для доставки пациентов в медицинские организации, медицинских работников до места жительства, а также для перевозки биологических материалов для исследований, доставки лекарственных препаратов для жителей отдаленных районов	УАЗ-396259	20.09.2005	1	0	0	0	0
	Итого							199	13	21	12	191

Таблица №2

Перечень транспортных средств, **планируемых к приобретению** в медицинских организациях Нижегородской области

№ п/п	Полное наименование медицинской организации	ИНН	Наименование структурного подразделения, использующего транспортного средства	Условия оказания медицинской помощи структурного поразделения (амбулаторно/стацион	Тип траспортного средства	Транспортное средство, планируемое к приобретению в соответствующем году (ед.)				
						2021	2022	2023	2024	2025

				арно)					
1	**2**	**3**	**4**	**5**	**6**	**7**	**8**	**9**	**10**	**11**
1	Государственное бюджетное учреждение Нижегородской области"Ардатовская центральная районная больница"	5244012049	Автодеевский ФАП	амбулаторно	автомобили для доставки пациентов в медицинские организации, медицинских работников до места жительства, а также для перевозки биологических материалов для исследований, доставки лекарственных препаратов для жителей отдаленных районов	1	0	0	0	0
2	Государственное бюджетное учреждение Нижегородской области"Ардатовская центральная районная больница"	5244012049	Атемасовский ФАП	амбулаторно	автомобили для доставки пациентов в медицинские организации, медицинских работников до места жительства, а также для перевозки биологических материалов для исследований, доставки лекарственных препаратов для жителей отдаленных районов	0	1	0	0	0
3	Государственное бюджетное учреждение Нижегородской области"Ардатовская центральная районная больница"	5244012049	Мухтоловская районная больница	амбулаторно	автомобили для доставки пациентов в медицинские организации, медицинских работников до места жительства, а также для перевозки биологических материалов для исследований, доставки лекарственных препаратов для жителей отдаленных районов	1	3	0	0	6
4	Государственное бюджетное учреждение Нижегородской области"Ардатовская центральная районная больница"	5244012049	Березовский ФАП	амбулаторно	автомобили для доставки пациентов в медицинские организации, медицинских работников до места жительства, а также для перевозки биологических материалов для исследований, доставки лекарственных препаратов для жителей отдаленных районов	0	0	1	0	0
5	Государственное бюджетное учреждение Нижегородской	5244012049	Р-Венецкий ФАП	амбулаторно	автомобили для доставки пациентов в медицинские	0	0	0	0	2

	области"Ардатовская центральная районная больница"				организации, медицинских работников до места жительства, а также для перевозки биологических материалов для исследований, доставки лекарственных препаратов для жителей отдаленных районов					
6	Государственное бюджетное учреждение Нижегородской области"Ардатовская центральная районная больница"	5244012049	Голяткинский ФАП	амбулаторно	автомобили для доставки пациентов в медицинские организации, медицинских работников до места жительства, а также для перевозки биологических материалов для исследований, доставки лекарственных препаратов для жителей отдаленных районов	0	0	0	0	1
7	Государственное бюджетное учреждение Нижегородской области"Ардатовская центральная районная больница"	5244012049	Журелейский ФАП	амбулаторно	автомобили для доставки пациентов в медицинские организации, медицинских работников до места жительства, а также для перевозки биологических материалов для исследований, доставки лекарственных препаратов для жителей отдаленных районов	0	1	0	0	0
8	Государственное бюджетное учреждение Нижегородской области"Ардатовская центральная районная больница"	5244012049	Идеаловский ФАП	амбулаторно	автомобили для доставки пациентов в медицинские организации, медицинских работников до места жительства, а также для перевозки биологических материалов для исследований, доставки лекарственных препаратов для жителей отдаленных районов	0	0	1	0	0
9	Государственное бюджетное учреждение Нижегородской области"Ардатовская центральная районная больница"	5244012049	Измайловский ФАП	амбулаторно	автомобили для доставки пациентов в медицинские организации, медицинских работников до места жительства, а также для перевозки биологических материалов для	0	0	0	0	1

					исследований, доставки лекарственных препаратов для жителей отдаленных районов					
10	Государственное бюджетное учреждение Нижегородской области"Ардатовская центральная районная больница"	5244012049	Каркалейский ФАП	амбулаторно	автомобили для доставки пациентов в медицинские организации, медицинских работников до места жительства, а также для перевозки биологических материалов для исследований, доставки лекарственных препаратов для жителей отдаленных районов	0	0	0	0	1
11	Государственное бюджетное учреждение Нижегородской области"Ардатовская центральная районная больница"	5244012049	Кологреевский ФАП	амбулаторно	автомобили для доставки пациентов в медицинские организации, медицинских работников до места жительства, а также для перевозки биологических материалов для исследований, доставки лекарственных препаратов для жителей отдаленных районов	1	0	0	0	0
12	Государственное бюджетное учреждение Нижегородской области"Ардатовская центральная районная больница"	5244012049	Котовский ФАП	амбулаторно	автомобили для доставки пациентов в медицинские организации, медицинских работников до места жительства, а также для перевозки биологических материалов для исследований, доставки лекарственных препаратов для жителей отдаленных районов	0	1	0	0	0
13	Государственное бюджетное учреждение Нижегородской области"Ардатовская центральная районная больница"	5244012049	Кругловский ФАП	амбулаторно	автомобили для доставки пациентов в медицинские организации, медицинских работников до места жительства, а также для перевозки биологических материалов для исследований, доставки лекарственных препаратов для жителей отдаленных районов	0	0	1	0	0
14	Государственное бюджетное	5244012049	Кужендеевский ФАП	амбулаторно	автомобили для доставки	0	0	0	0	1

	учреждение Нижегородской области"Ардатовская центральная районная больница"				пациентов в медицинские организации, медицинских работников до места жительства, а также для перевозки биологических материалов для исследований, доставки лекарственных препаратов для жителей отдаленных районов					
15	Государственное бюджетное учреждение Нижегородской области"Ардатовская центральная районная больница"	5244012049	Кузятовский ФАП	амбулаторно	автомобили для доставки пациентов в медицинские организации, медицинских работников до места жительства, а также для перевозки биологических материалов для исследований, доставки лекарственных препаратов для жителей отдаленных районов	0	0	0	0	1
16	Государственное бюджетное учреждение Нижегородской области"Ардатовская центральная районная больница"	5244012049	Леметский ФАП	амбулаторно	автомобили для доставки пациентов в медицинские организации, медицинских работников до места жительства, а также для перевозки биологических материалов для исследований, доставки лекарственных препаратов для жителей отдаленных районов	0	0	0	0	1
17	Государственное бюджетное учреждение Нижегородской области"Ардатовская центральная районная больница"	5244012049	Липовский ФАП	амбулаторно	автомобили для доставки пациентов в медицинские организации, медицинских работников до места жительства, а также для перевозки биологических материалов для исследований, доставки лекарственных препаратов для жителей отдаленных районов	0	1	0	0	0
18	Государственное бюджетное учреждение Нижегородской области"Ардатовская центральная районная больница"	5244012049	Личадеевский ФАП	амбулаторно	автомобили для доставки пациентов в медицинские организации, медицинских работников до места жительства, а также для перевозки	0	0	1	0	0

					биологических материалов для исследований, доставки лекарственных препаратов для жителей отдаленных районов					
19	Государственное бюджетное учреждение Нижегородской области"Ардатовская центральная районная больница"	5244012049	Надежиснкий ФАП	амбулаторно	автомобили для доставки пациентов в медицинские организации, медицинских работников до места жительства, а также для перевозки биологических материалов для исследований, доставки лекарственных препаратов для жителей отдаленных районов	0	0	0	0	1
20	Государственное бюджетное учреждение Нижегородской области"Ардатовская центральная районная больница"	5244012049	Размазлейский ФАП	амбулаторно	автомобили для доставки пациентов в медицинские организации, медицинских работников до места жительства, а также для перевозки биологических материалов для исследований, доставки лекарственных препаратов для жителей отдаленных районов	0	0	0	0	1
21	Государственное бюджетное учреждение Нижегородской области"Ардатовская центральная районная больница"	5244012049	Саконский ФАП	амбулаторно	автомобили для доставки пациентов в медицинские организации, медицинских работников до места жительства, а также для перевозки биологических материалов для исследований, доставки лекарственных препаратов для жителей отдаленных районов	0	0	0	0	1
22	Государственное бюджетное учреждение Нижегородской области"Ардатовская центральная районная больница"	5244012049	Стексовский ФАП	амбулаторно	автомобили для доставки пациентов в медицинские организации, медицинских работников до места жительства, а также для перевозки биологических материалов для исследований, доставки лекарственных препаратов для жителей отдаленных районов	0	1	0	0	0

23	Государственное бюджетное учреждение Нижегородской области"Ардатовская центральная районная больница"	5244012049	Туркушский ФАП	амбулаторно	автомобили для доставки пациентов в медицинские организации, медицинских работников до места жительства, а также для перевозки биологических материалов для исследований, доставки лекарственных препаратов для жителей отдаленных районов	0	0	1	0	0
24	Государственное бюджетное учреждение Нижегородской области"Ардатовская центральная районная больница"	5244012049	Хрипуновский ФАП	амбулаторно	автомобили для доставки пациентов в медицинские организации, медицинских работников до места жительства, а также для перевозки биологических материалов для исследований, доставки лекарственных препаратов для жителей отдаленных районов	0	0	0	0	1
25	Государственное бюджетное учреждение Нижегородской области"Ардатовская центральная районная больница"	5244012049	Чув-Майданский ФАП	амбулаторно	автомобили для доставки пациентов в медицинские организации, медицинских работников до места жительства, а также для перевозки биологических материалов для исследований, доставки лекарственных препаратов для жителей отдаленных районов	0	0	0	0	1
26	Государственное бюджетное учреждение Нижегородской области"Ардатовская центральная районная больница"	5244012049	Щеточновский ФАП	амбулаторно	автомобили для доставки пациентов в медицинские организации, медицинских работников до места жительства, а также для перевозки биологических материалов для исследований, доставки лекарственных препаратов для жителей отдаленных районов	0	0	0	0	1
27	Государственное бюджетное учреждение Нижегородской области"Балахнинская центральная районная больница"	5244012049	Балахнинская районная больница	амбулаторно	автомобили для доставки пациентов в медицинские организации, медицинских работников до места жительства,	0	0	0	0	1

					а также для перевозки биологических материалов для исследований, доставки лекарственных препаратов для жителей отдаленных районов					
28	Государственное бюджетное учреждение Нижегородской области"Балахнинская центральная районная больница"	5244012049	Балахнинская районная больница	амбулаторно	автомобили для доставки пациентов в медицинские организации, медицинских работников до места жительства, а также для перевозки биологических материалов для исследований, доставки лекарственных препаратов для жителей отдаленных районов	0	2	0	0	3
29	Государственное бюджетное учреждение Нижегородской области"Балахнинская центральная районная больница"	5244012049	Большекозинская поликлиника	амбулаторно	автомобили для доставки пациентов в медицинские организации, медицинских работников до места жительства, а также для перевозки биологических материалов для исследований, доставки лекарственных препаратов для жителей отдаленных районов	1	0	0	0	0
30	Государственное бюджетное учреждение Нижегородской области"Балахнинская центральная районная больница"	5244012049	Чернораменская поликлиника	амбулаторно	автомобили для доставки пациентов в медицинские организации, медицинских работников до места жительства, а также для перевозки биологических материалов для исследований, доставки лекарственных препаратов для жителей отдаленных районов	0	1	0	0	0
31	Государственное бюджетное учреждение Нижегородской области"Балахнинская центральная районная больница"	5244012049	Коневская врачебная амбулатория	амбулаторно	автомобили для доставки пациентов в медицинские организации, медицинских работников до места жительства, а также для перевозки биологических материалов для исследований, доставки лекарственных препаратов для	0	0	1	0	0

					жителей отдаленных районов					
32	Государственное бюджетное учреждение Нижегородской области"Балахнинская центральная районная больница"	5244012049	Кочергинская врачебная амбулатория	амбулаторно	автомобили для доставки пациентов в медицинские организации, медицинских работников до места жительства, а также для перевозки биологических материалов для исследований, доставки лекарственных препаратов для жителей отдаленных районов	0	0	0	0	1
33	Государственное бюджетное учреждение Нижегородской области"Балахнинская центральная районная больница"	5244012049	Лукинская врачебная амбулатория	амбулаторно	автомобили для доставки пациентов в медицинские организации, медицинских работников до места жительства, а также для перевозки биологических материалов для исследований, доставки лекарственных препаратов для жителей отдаленных районов	0	0	0	0	1
34	Государственное бюджетное учреждение Нижегородской области"Балахнинская центральная районная больница"	5244012049	Большемогильцевский ФАП	амбулаторно	автомобили для доставки пациентов в медицинские организации, медицинских работников до места жительства, а также для перевозки биологических материалов для исследований, доставки лекарственных препаратов для жителей отдаленных районов	0	0	0	0	1
35	Государственное бюджетное учреждение Нижегородской области"Балахнинская центральная районная больница"	5244012049	Истоминский ФАП	амбулаторно	автомобили для доставки пациентов в медицинские организации, медицинских работников до места жительства, а также для перевозки биологических материалов для исследований, доставки лекарственных препаратов для жителей отдаленных районов	0	1	0	0	0
36	Государственное бюджетное учреждение Нижегородской области"Балахнинская центральная	5244012049	Малокозинский ФАП	амбулаторно	автомобили для доставки пациентов в медицинские организации, медицинских	0	0	1	0	0

	районная больница"				работников до места жительства, а также для перевозки биологических материалов для исследований, доставки лекарственных препаратов для жителей отдаленных районов					
37	Государственное бюджетное учреждение Нижегородской области"Балахнинская центральная районная больница"	5244012049	Первомайский ФАП	амбулаторно	автомобили для доставки пациентов в медицинские организации, медицинских работников до места жительства, а также для перевозки биологических материалов для исследований, доставки лекарственных препаратов для жителей отдаленных районов	0	0	0	0	1
38	Государственное бюджетное учреждение Нижегородской области"Балахнинская центральная районная больница"	5244012049	Пырский ФАП	амбулаторно	автомобили для доставки пациентов в медицинские организации, медицинских работников до места жительства, а также для перевозки биологических материалов для исследований, доставки лекарственных препаратов для жителей отдаленных районов	0	0	0	0	1
39	Государственное бюджетное учреждение Нижегородской области"Балахнинская центральная районная больница"	5244012049	Рыловский ФАП	амбулаторно	автомобили для доставки пациентов в медицинские организации, медицинских работников до места жительства, а также для перевозки биологических материалов для исследований, доставки лекарственных препаратов для жителей отдаленных районов	1	0	0	0	0
40	Государственное бюджетное учреждение Нижегородской области"Балахнинская центральная районная больница"	5244012049	Шеляуховский ФАП	амбулаторно	автомобили для доставки пациентов в медицинские организации, медицинских работников до места жительства, а также для перевозки биологических материалов для исследований, доставки	0	1	0	0	0

					лекарственных препаратов для жителей отдаленных районов					
41	Государственное бюджетное учреждение Нижегородской области"Большеболдинская центральная районная больница"	5203000654	Аносовский ФАП	амбулаторно	автомобили для доставки пациентов в медицинские организации, медицинских работников до места жительства, а также для перевозки биологических материалов для исследований, доставки лекарственных препаратов для жителей отдаленных районов	0	0	0	1	0
42	Государственное бюджетное учреждение Нижегородской области"Большеболдинская центральная районная больница"	5203000654	Апраксинский ФАП	амбулаторно	автомобили для доставки пациентов в медицинские организации, медицинских работников до места жительства, а также для перевозки биологических материалов для исследований, доставки лекарственных препаратов для жителей отдаленных районов	0	1	0	0	0
43	Государственное бюджетное учреждение Нижегородской области"Большеболдинская центральная районная больница"	5203000654	Большеказариновский ФАП	амбулаторно	автомобили для доставки пациентов в медицинские организации, медицинских работников до места жительства, а также для перевозки биологических материалов для исследований, доставки лекарственных препаратов для жителей отдаленных районов	0	1	0	0	0
44	Государственное бюджетное учреждение Нижегородской области"Большеболдинская центральная районная больница"	5203000654	Большеполянский ФАП	амбулаторно	автомобили для доставки пациентов в медицинские организации, медицинских работников до места жительства, а также для перевозки биологических материалов для исследований, доставки лекарственных препаратов для жителей отдаленных районов	0	0	0	0	1
45	Государственное бюджетное учреждение Нижегородской	5203000654	Илларионовский ФАП	амбулаторно	автомобили для доставки пациентов в медицинские	0	0	0	0	1

	области"Большеболдинская центральная районная больница"				организации, медицинских работников до места жительства, а также для перевозки биологических материалов для исследований, доставки лекарственных препаратов для жителей отдаленных районов					
46	Государственное бюджетное учреждение Нижегородской области"Большеболдинская центральная районная больница"	5203000654	Кондрыкинский ФАП	амбулаторно	автомобили для доставки пациентов в медицинские организации, медицинских работников до места жительства, а также для перевозки биологических материалов для исследований, доставки лекарственных препаратов для жителей отдаленных районов	1	0	0	0	0
47	Государственное бюджетное учреждение Нижегородской области"Большеболдинская центральная районная больница"	5203000654	Молчановский ФАП	амбулаторно	автомобили для доставки пациентов в медицинские организации, медицинских работников до места жительства, а также для перевозки биологических материалов для исследований, доставки лекарственных препаратов для жителей отдаленных районов	0	1	0	0	0
48	Государственное бюджетное учреждение Нижегородской области"Большеболдинская центральная районная больница"	5203000654	Новослободский ФАП	амбулаторно	автомобили для доставки пациентов в медицинские организации, медицинских работников до места жительства, а также для перевозки биологических материалов для исследований, доставки лекарственных препаратов для жителей отдаленных районов	0	1	0	0	0
49	Государственное бюджетное учреждение Нижегородской области"Большеболдинская центральная районная больница"	5203000654	Пермеевский ФАП	амбулаторно	автомобили для доставки пациентов в медицинские организации, медицинских работников до места жительства, а также для перевозки биологических материалов для	0	0	0	0	1

					исследований, доставки лекарственных препаратов для жителей отдаленных районов					
50	Государственное бюджетное учреждение Нижегородской области"Большеболдинская центральная районная больница"	5203000654	Пикшенский ФАП	амбулаторно	автомобили для доставки пациентов в медицинские организации, медицинских работников до места жительства, а также для перевозки биологических материалов для исследований, доставки лекарственных препаратов для жителей отдаленных районов	0	0	0	0	1
51	Государственное бюджетное учреждение Нижегородской области"Большеболдинская центральная районная больница"	5203000654	Сергеевский ФАП	амбулаторно	автомобили для доставки пациентов в медицинские организации, медицинских работников до места жительства, а также для перевозки биологических материалов для исследований, доставки лекарственных препаратов для жителей отдаленных районов	1	0	0	0	0
52	Государственное бюджетное учреждение Нижегородской области"Большеболдинская центральная районная больница"	5203000654	Староахматовский ФАП	амбулаторно	автомобили для доставки пациентов в медицинские организации, медицинских работников до места жительства, а также для перевозки биологических материалов для исследований, доставки лекарственных препаратов для жителей отдаленных районов	0	1	0	0	0
53	Государственное бюджетное учреждение Нижегородской области"Большеболдинская центральная районная больница"	5203000654	Сумароковский ФАП	амбулаторно	автомобили для доставки пациентов в медицинские организации, медицинских работников до места жительства, а также для перевозки биологических материалов для исследований, доставки лекарственных препаратов для жителей отдаленных районов	0	1	0	0	0
54	Государственное бюджетное	5203000654	ФАП п.Большевик	амбулаторно	автомобили для доставки	0	0	0	0	1

	учреждение Нижегородской области"Большеболдинская центральная районная больница"				пациентов в медицинские организации, медицинских работников до места жительства, а также для перевозки биологических материалов для исследований, доставки лекарственных препаратов для жителей отдаленных районов					
55	Государственное бюджетное учреждение Нижегородской области"Большеболдинская центральная районная больница"	5203000654	Черновской ФАП	амбулаторно	автомобили для доставки пациентов в медицинские организации, медицинских работников до места жительства, а также для перевозки биологических материалов для исследований, доставки лекарственных препаратов для жителей отдаленных районов	0	0	0	0	1
56	Государственное бюджетное учреждение Нижегородской области"Богородская центральная районная больница"	5245000960	Каменская ВА	амбулаторно	автомобили для доставки пациентов в медицинские организации, медицинских работников до места жительства, а также для перевозки биологических материалов для исследований, доставки лекарственных препаратов для жителей отдаленных районов	1	0	1	0	0
57	Государственное бюджетное учреждение Нижегородской области"Богородская центральная районная больница"	5245000960	Комаровская ВА	амбулаторно	автомобили для доставки пациентов в медицинские организации, медицинских работников до места жительства, а также для перевозки биологических материалов для исследований, доставки лекарственных препаратов для жителей отдаленных районов	0	1	0	0	0
58	Государственное бюджетное учреждение Нижегородской области"Богородская центральная районная больница"	5245000960	Кудьминская ВА	амбулаторно	автомобили для доставки пациентов в медицинские организации, медицинских работников до места жительства, а также для перевозки	0	1	0	0	1

					биологических материалов для исследований, доставки лекарственных препаратов для жителей отдаленных районов					
59	Государственное бюджетное учреждение Нижегородской области"Богородская центральная районная больница"	5245000960	Хвощевская ВА	амбулаторно	автомобили для доставки пациентов в медицинские организации, медицинских работников до места жительства, а также для перевозки биологических материалов для исследований, доставки лекарственных препаратов для жителей отдаленных районов	0	0	0	0	1
60	Государственное бюджетное учреждение Нижегородской области"Богородская центральная районная больница"	5245000960	Афанасьевский ФАП	амбулаторно	автомобили для доставки пациентов в медицинские организации, медицинских работников до места жительства, а также для перевозки биологических материалов для исследований, доставки лекарственных препаратов для жителей отдаленных районов	0	0	0	0	1
61	Государственное бюджетное учреждение Нижегородской области"Богородская центральная районная больница"	5245000960	Доскинский ФАП	амбулаторно	автомобили для доставки пациентов в медицинские организации, медицинских работников до места жительства, а также для перевозки биологических материалов для исследований, доставки лекарственных препаратов для жителей отдаленных районов	1	0	0	0	0
62	Государственное бюджетное учреждение Нижегородской области"Богородская центральная районная больница"	5245000960	Дуденевский ФАП	амбулаторно	автомобили для доставки пациентов в медицинские организации, медицинских работников до места жительства, а также для перевозки биологических материалов для исследований, доставки лекарственных препаратов для жителей отдаленных районов	0	1	0	0	0

63	Государственное бюджетное учреждение Нижегородской области"Богородская центральная районная больница"	5245000960	Инютинский ФАП	амбулаторно	автомобили для доставки пациентов в медицинские организации, медицинских работников до места жительства, а также для перевозки биологических материалов для исследований, доставки лекарственных препаратов для жителей отдаленных районов	0	0	1	0	0
64	Государственное бюджетное учреждение Нижегородской области"Богородская центральная районная больница"	5245000960	Ключищинский ФАП	амбулаторно	автомобили для доставки пациентов в медицинские организации, медицинских работников до места жительства, а также для перевозки биологических материалов для исследований, доставки лекарственных препаратов для жителей отдаленных районов	0	0	0	0	1
65	Государственное бюджетное учреждение Нижегородской области"Богородская центральная районная больница"	5245000960	Кусаковский ФАП	амбулаторно	автомобили для доставки пациентов в медицинские организации, медицинских работников до места жительства, а также для перевозки биологических материалов для исследований, доставки лекарственных препаратов для жителей отдаленных районов	0	0	0	0	1
66	Государственное бюджетное учреждение Нижегородской области"Богородская центральная районная больница"	5245000960	Лукинский ФАП	амбулаторно	автомобили для доставки пациентов в медицинские организации, медицинских работников до места жительства, а также для перевозки биологических материалов для исследований, доставки лекарственных препаратов для жителей отдаленных районов	0	0	0	0	1
67	Государственное бюджетное учреждение Нижегородской области"Богородская центральная районная больница"	5245000960	Оранский ФАП	амбулаторно	автомобили для доставки пациентов в медицинские организации, медицинских работников до места жительства,	0	1	0	0	0

					а также для перевозки биологических материалов для исследований, доставки лекарственных препаратов для жителей отдаленных районов					
68	Государственное бюджетное учреждение Нижегородской области"Богородская центральная районная больница"	5245000960	Солонской ФАП	амбулаторно	автомобили для доставки пациентов в медицинские организации, медицинских работников до места жительства, а также для перевозки биологических материалов для исследований, доставки лекарственных препаратов для жителей отдаленных районов	0	0	1	0	0
69	Государственное бюджетное учреждение Нижегородской области"Богородская центральная районная больница"	5245000960	Сысоевский ФАП	амбулаторно	автомобили для доставки пациентов в медицинские организации, медицинских работников до места жительства, а также для перевозки биологических материалов для исследований, доставки лекарственных препаратов для жителей отдаленных районов	0	0	0	0	1
70	Государственное бюджетное учреждение Нижегородской области"Богородская центральная районная больница"	5245000960	Теряевский ФАП	амбулаторно	автомобили для доставки пациентов в медицинские организации, медицинских работников до места жительства, а также для перевозки биологических материалов для исследований, доставки лекарственных препаратов для жителей отдаленных районов	0	0	0	0	1
71	Государственное бюджетное учреждение Нижегородской области"Богородская центральная районная больница"	5245000960	ФАП п. Центральный	амбулаторно	автомобили для доставки пациентов в медицинские организации, медицинских работников до места жительства, а также для перевозки биологических материалов для исследований, доставки лекарственных препаратов для	0	0	0	0	1

					жителей отдаленных районов					
72	Государственное бюджетное учреждение Нижегородской области"Богородская центральная районная больница"	5245000960	Шапкинский ФАП	амбулаторно	автомобили для доставки пациентов в медицинские организации, медицинских работников до места жительства, а также для перевозки биологических материалов для исследований, доставки лекарственных препаратов для жителей отдаленных районов	0	1	0	0	0
73	Государственное бюджетное учреждение Нижегородской области"Богородская центральная районная больница"	5245000960	Шварихинский ФАП	амбулаторно	автомобили для доставки пациентов в медицинские организации, медицинских работников до места жительства, а также для перевозки биологических материалов для исследований, доставки лекарственных препаратов для жителей отдаленных районов	0	0	1	0	0
74	Государственное бюджетное учреждение Нижегородской области"Богородская центральная районная больница"	5245000960	Алешковский КВОП	амбулаторно	автомобили для доставки пациентов в медицинские организации, медицинских работников до места жительства, а также для перевозки биологических материалов для исследований, доставки лекарственных препаратов для жителей отдаленных районов	0	0	0	0	1
75	Государственное бюджетное учреждение Нижегородской области"Богородская центральная районная больница"	5245000960	Березовский КВОП	амбулаторно	автомобили для доставки пациентов в медицинские организации, медицинских работников до места жительства, а также для перевозки биологических материалов для исследований, доставки лекарственных препаратов для жителей отдаленных районов	0	0	0	0	1
76	Государственное бюджетное учреждение Нижегородской области"Богородская центральная	5245000960	Лакшинский КВОП	амбулаторно	автомобили для доставки пациентов в медицинские организации, медицинских	0	0	0	0	1

	районная больница"				работников до места жительства, а также для перевозки биологических материалов для исследований, доставки лекарственных препаратов для жителей отдаленных районов					
77	Государственное бюджетное учреждение Нижегородской области"Богородская центральная районная больница"	5245000960	Новинский КВОП	амбулаторно	автомобили для доставки пациентов в медицинские организации, медицинских работников до места жительства, а также для перевозки биологических материалов для исследований, доставки лекарственных препаратов для жителей отдаленных районов	0	1	0	0	0
78	Государственное бюджетное учреждение Нижегородской области"Большемурашкинская центральная районная больница"	5204000304	Поликлиника	амбулаторно	автомобили для доставки пациентов в медицинские организации, медицинских работников до места жительства, а также для перевозки биологических материалов для исследований, доставки лекарственных препаратов для жителей отдаленных районов	0	1	0	0	0
79	Государственное бюджетное учреждение Нижегородской области"Большемурашкинская центральная районная больница"	5204000304	Вершининский ФАП	амбулаторно	автомобили для доставки пациентов в медицинские организации, медицинских работников до места жительства, а также для перевозки биологических материалов для исследований, доставки лекарственных препаратов для жителей отдаленных районов	0	0	0	0	1
80	Государственное бюджетное учреждение Нижегородской области"Большемурашкинская центральная районная больница"	5204000304	Григоровский ФАП	амбулаторно	автомобили для доставки пациентов в медицинские организации, медицинских работников до места жительства, а также для перевозки биологических материалов для исследований, доставки	0	1	0	0	0

					лекарственных препаратов для жителей отдаленных районов					
81	Государственное бюджетное учреждение Нижегородской области"Большемурашкинская центральная районная больница"	5204000304	Ивановский ФАП	амбулаторно	автомобили для доставки пациентов в медицинские организации, медицинских работников до места жительства, а также для перевозки биологических материалов для исследований, доставки лекарственных препаратов для жителей отдаленных районов	0	1	0	0	0
82	Государственное бюджетное учреждение Нижегородской области"Большемурашкинская центральная районная больница"	5204000304	Карабатовский ФАП	амбулаторно	автомобили для доставки пациентов в медицинские организации, медицинских работников до места жительства, а также для перевозки биологических материалов для исследований, доставки лекарственных препаратов для жителей отдаленных районов	0	0	0	0	1
83	Государственное бюджетное учреждение Нижегородской области"Большемурашкинская центральная районная больница"	5204000304	Кишкинский ФАП	амбулаторно	автомобили для доставки пациентов в медицинские организации, медицинских работников до места жительства, а также для перевозки биологических материалов для исследований, доставки лекарственных препаратов для жителей отдаленных районов	0	0	0	0	1
84	Государственное бюджетное учреждение Нижегородской области"Большемурашкинская центральная районная больница"	5204000304	Курлаковский ФАП	амбулаторно	автомобили для доставки пациентов в медицинские организации, медицинских работников до места жительства, а также для перевозки биологических материалов для исследований, доставки лекарственных препаратов для жителей отдаленных районов	1	0	0	0	0
85	Государственное бюджетное учреждение Нижегородской	5204000304	Маломурашкинский ФАП	амбулаторно	автомобили для доставки пациентов в медицинские	0	1	0	0	0

	области"Большемурашкинская центральная районная больница"				организации, медицинских работников до места жительства, а также для перевозки биологических материалов для исследований, доставки лекарственных препаратов для жителей отдаленных районов					
86	Государственное бюджетное учреждение Нижегородской области"Большемурашкинская центральная районная больница"	5204000304	Рождественский ФАП	амбулаторно	автомобили для доставки пациентов в медицинские организации, медицинских работников до места жительства, а также для перевозки биологических материалов для исследований, доставки лекарственных препаратов для жителей отдаленных районов	0	1	0	0	0
87	Государственное бюджетное учреждение Нижегородской области"Большемурашкинская центральная районная больница"	5204000304	Советский ФАП	амбулаторно	автомобили для доставки пациентов в медицинские организации, медицинских работников до места жительства, а также для перевозки биологических материалов для исследований, доставки лекарственных препаратов для жителей отдаленных районов	0	0	0	0	1
88	Государственное бюджетное учреждение Нижегородской области"Большемурашкинская центральная районная больница"	5204000304	Холязинский ФАП	амбулаторно	автомобили для доставки пациентов в медицинские организации, медицинских работников до места жительства, а также для перевозки биологических материалов для исследований, доставки лекарственных препаратов для жителей отдаленных районов	0	0	0	0	1
89	Государственное бюджетное учреждение Нижегородской области"Большемурашкинская центральная районная больница"	5204000304	Шахмановский ФАП	амбулаторно	автомобили для доставки пациентов в медицинские организации, медицинских работников до места жительства, а также для перевозки биологических материалов для	1	0	0	0	0

					исследований, доставки лекарственных препаратов для жителей отдаленных районов					
90	Государственное бюджетное учреждение Нижегородской области"Бутурлинская центральная районная больница"	5205001519	Больше-Бакалдская врачебная амбулатория	амбулаторно	автомобили для доставки пациентов в медицинские организации, медицинских работников до места жительства, а также для перевозки биологических материалов для исследований, доставки лекарственных препаратов для жителей отдаленных районов	0	1	0	0	0
91	Государственное бюджетное учреждение Нижегородской области"Бутурлинская центральная районная больница"	5205001519	Кочуновская врачебная амбулатория	амбулаторно	автомобили для доставки пациентов в медицинские организации, медицинских работников до места жительства, а также для перевозки биологических материалов для исследований, доставки лекарственных препаратов для жителей отдаленных районов	0	1	0	0	0
92	Государственное бюджетное учреждение Нижегородской области"Бутурлинская центральная районная больница"	5205001519	Большеякшенский ФАП	амбулаторно	автомобили для доставки пациентов в медицинские организации, медицинских работников до места жительства, а также для перевозки биологических материалов для исследований, доставки лекарственных препаратов для жителей отдаленных районов	0	0	0	0	1
93	Государственное бюджетное учреждение Нижегородской области"Бутурлинская центральная районная больница"	5205001519	Борнуковский ФАП	амбулаторно	автомобили для доставки пациентов в медицинские организации, медицинских работников до места жительства, а также для перевозки биологических материалов для исследований, доставки лекарственных препаратов для жителей отдаленных районов	0	0	0	0	1
94	Государственное бюджетное	5205001519	Валгусский ФАП	амбулаторно	автомобили для доставки	0	0	0	0	1

	учреждение Нижегородской области"Бутурлинская центральная районная больница"				пациентов в медицинские организации, медицинских работников до места жительства, а также для перевозки биологических материалов для исследований, доставки лекарственных препаратов для жителей отдаленных районов					
95	Государственное бюджетное учреждение Нижегородской области"Бутурлинская центральная районная больница"	5205001519	Инкинский ФАП	амбулаторно	автомобили для доставки пациентов в медицинские организации, медицинских работников до места жительства, а также для перевозки биологических материалов для исследований, доставки лекарственных препаратов для жителей отдаленных районов	0	1	0	0	0
96	Государственное бюджетное учреждение Нижегородской области"Бутурлинская центральная районная больница"	5205001519	Каменищенский ФАП	амбулаторно	автомобили для доставки пациентов в медицинские организации, медицинских работников до места жительства, а также для перевозки биологических материалов для исследований, доставки лекарственных препаратов для жителей отдаленных районов	0	1	0	0	0
97	Государственное бюджетное учреждение Нижегородской области"Бутурлинская центральная районная больница"	5205001519	Кеньшевский ФАП	амбулаторно	автомобили для доставки пациентов в медицинские организации, медицинских работников до места жительства, а также для перевозки биологических материалов для исследований, доставки лекарственных препаратов для жителей отдаленных районов	0	0	0	0	1
98	Государственное бюджетное учреждение Нижегородской области"Бутурлинская центральная районная больница"	5205001519	Кетроский ФАП	амбулаторно	автомобили для доставки пациентов в медицинские организации, медицинских работников до места жительства, а также для перевозки	0	0	0	0	1

					биологических материалов для исследований, доставки лекарственных препаратов для жителей отдаленных районов					
99	Государственное бюджетное учреждение Нижегородской области"Бутурлинская центральная районная больница"	5205001519	Кремницкий ФАП	амбулаторно	автомобили для доставки пациентов в медицинские организации, медицинских работников до места жительства, а также для перевозки биологических материалов для исследований, доставки лекарственных препаратов для жителей отдаленных районов	1	0	0	0	0
100	Государственное бюджетное учреждение Нижегородской области"Бутурлинская центральная районная больница"	5205001519	Крутецкий ФАП	амбулаторно	автомобили для доставки пациентов в медицинские организации, медицинских работников до места жительства, а также для перевозки биологических материалов для исследований, доставки лекарственных препаратов для жителей отдаленных районов	0	1	0	0	0
101	Государственное бюджетное учреждение Нижегородской области"Бутурлинская центральная районная больница"	5205001519	Лукьяновский ФАП	амбулаторно	автомобили для доставки пациентов в медицинские организации, медицинских работников до места жительства, а также для перевозки биологических материалов для исследований, доставки лекарственных препаратов для жителей отдаленных районов	0	0	1	0	0
102	Государственное бюджетное учреждение Нижегородской области"Бутурлинская центральная районная больница"	5205001519	Марьинский ФАП	амбулаторно	автомобили для доставки пациентов в медицинские организации, медицинских работников до места жительства, а также для перевозки биологических материалов для исследований, доставки лекарственных препаратов для жителей отдаленных районов	0	0	0	0	1

103	Государственное бюджетное учреждение Нижегородской области"Бутурлинская центральная районная больница"	5205001519	Пергалейский ФАП	амбулаторно	автомобили для доставки пациентов в медицинские организации, медицинских работников до места жительства, а также для перевозки биологических материалов для исследований, доставки лекарственных препаратов для жителей отдаленных районов	0	0	0	0	1
104	Государственное бюджетное учреждение Нижегородской области"Бутурлинская центральная районная больница"	5205001519	Смагинский ФАП	амбулаторно	автомобили для доставки пациентов в медицинские организации, медицинских работников до места жительства, а также для перевозки биологических материалов для исследований, доставки лекарственных препаратов для жителей отдаленных районов	1	0	0	0	0
105	Государственное бюджетное учреждение Нижегородской области"Бутурлинская центральная районная больница"	5205001519	Сурадеевский ФАП	амбулаторно	автомобили для доставки пациентов в медицинские организации, медицинских работников до места жительства, а также для перевозки биологических материалов для исследований, доставки лекарственных препаратов для жителей отдаленных районов	0	1	0	0	0
106	Государственное бюджетное учреждение Нижегородской области"Бутурлинская центральная районная больница"	5205001519	Тарталейский ФАП	амбулаторно	автомобили для доставки пациентов в медицинские организации, медицинских работников до места жительства, а также для перевозки биологических материалов для исследований, доставки лекарственных препаратов для жителей отдаленных районов	0	0	1	0	0
107	Государственное бюджетное учреждение Нижегородской области"Бутурлинская центральная районная больница"	5205001519	Уваровский ФАП	амбулаторно	автомобили для доставки пациентов в медицинские организации, медицинских работников до места жительства,	0	0	0	0	1

					а также для перевозки биологических материалов для исследований, доставки лекарственных препаратов для жителей отдаленных районов					
108	Государственное бюджетное учреждение Нижегородской области"Бутурлинская центральная районная больница"	5205001519	Яковлевский ФАП	амбулаторно	автомобили для доставки пациентов в медицинские организации, медицинских работников до места жительства, а также для перевозки биологических материалов для исследований, доставки лекарственных препаратов для жителей отдаленных районов	0	0	0	0	1
109	Государственное бюджетное учреждение Нижегородской области"Вадская центральная районная больница"	5206000740	Дубенский ФАП	амбулаторно	автомобили для доставки пациентов в медицинские организации, медицинских работников до места жительства, а также для перевозки биологических материалов для исследований, доставки лекарственных препаратов для жителей отдаленных районов	0	0	0	0	1
110	Государственное бюджетное учреждение Нижегородской области"Вадская центральная районная больница"	5206000740	Елховский ФАП	амбулаторно	автомобили для доставки пациентов в медицинские организации, медицинских работников до места жительства, а также для перевозки биологических материалов для исследований, доставки лекарственных препаратов для жителей отдаленных районов	0	1	0	0	0
111	Государственное бюджетное учреждение Нижегородской области"Вадская центральная районная больница"	5206000740	Зеленогорский ФАП	амбулаторно	автомобили для доставки пациентов в медицинские организации, медицинских работников до места жительства, а также для перевозки биологических материалов для исследований, доставки лекарственных препаратов для	0	1	0	0	0

					жителей отдаленных районов					
112	Государственное бюджетное учреждение Нижегородской области"Вадская центральная районная больница"	5206000740	Ивашкинский ФАП	амбулаторно	автомобили для доставки пациентов в медицинские организации, медицинских работников до места жительства, а также для перевозки биологических материалов для исследований, доставки лекарственных препаратов для жителей отдаленных районов	0	0	0	0	1
113	Государственное бюджетное учреждение Нижегородской области"Вадская центральная районная больница"	5206000740	Карьерский ФАП	амбулаторно	автомобили для доставки пациентов в медицинские организации, медицинских работников до места жительства, а также для перевозки биологических материалов для исследований, доставки лекарственных препаратов для жителей отдаленных районов	0	0	0	0	1
114	Государственное бюджетное учреждение Нижегородской области"Вадская центральная районная больница"	5206000740	Крутомайданский ФАП	амбулаторно	автомобили для доставки пациентов в медицинские организации, медицинских работников до места жительства, а также для перевозки биологических материалов для исследований, доставки лекарственных препаратов для жителей отдаленных районов	0	0	0	1	0
115	Государственное бюджетное учреждение Нижегородской области"Вадская центральная районная больница"	5206000740	Лопатинский ФАП	амбулаторно	автомобили для доставки пациентов в медицинские организации, медицинских работников до места жительства, а также для перевозки биологических материалов для исследований, доставки лекарственных препаратов для жителей отдаленных районов	0	1	0	0	0
116	Государственное бюджетное учреждение Нижегородской области"Вадская центральная	5206000740	Новомирский ФАП	амбулаторно	автомобили для доставки пациентов в медицинские организации, медицинских	0	0	1	0	0

	районная больница"				работников до места жительства, а также для перевозки биологических материалов для исследований, доставки лекарственных препаратов для жителей отдаленных районов					
117	Государственное бюджетное учреждение Нижегородской области"Вадская центральная районная больница"	5206000740	Петлинский ФАП	амбулаторно	автомобили для доставки пациентов в медицинские организации, медицинских работников до места жительства, а также для перевозки биологических материалов для исследований, доставки лекарственных препаратов для жителей отдаленных районов	0	0	0	0	1
118	Государственное бюджетное учреждение Нижегородской области"Вадская центральная районная больница"	5206000740	Свободинский ФАП	амбулаторно	автомобили для доставки пациентов в медицинские организации, медицинских работников до места жительства, а также для перевозки биологических материалов для исследований, доставки лекарственных препаратов для жителей отдаленных районов	0	0	0	0	1
119	Государственное бюджетное учреждение Нижегородской области"Вадская центральная районная больница"	5206000740	Стрельский ФАП	амбулаторно	автомобили для доставки пациентов в медицинские организации, медицинских работников до места жительства, а также для перевозки биологических материалов для исследований, доставки лекарственных препаратов для жителей отдаленных районов	1	0	0	0	0
120	Государственное бюджетное учреждение Нижегородской области"Вадская центральная районная больница"	5206000740	Умайский ФАП	амбулаторно	автомобили для доставки пациентов в медицинские организации, медицинских работников до места жительства, а также для перевозки биологических материалов для исследований, доставки	0	1	0	0	0

					лекарственных препаратов для жителей отдаленных районов					
121	Государственное бюджетное учреждение Нижегородской области"Вадская центральная районная больница"	5206000740	Щедровский ФАП	амбулаторно	автомобили для доставки пациентов в медицинские организации, медицинских работников до места жительства, а также для перевозки биологических материалов для исследований, доставки лекарственных препаратов для жителей отдаленных районов	0	0	1	0	0
122	Государственное бюджетное учреждение Нижегородской области"Варнавинская центральная районная больница"	5207001585	Горкинская участковая больница	амбулаторно	автомобили для доставки пациентов в медицинские организации, медицинских работников до места жительства, а также для перевозки биологических материалов для исследований, доставки лекарственных препаратов для жителей отдаленных районов	0	0	0	0	1
123	Государственное бюджетное учреждение Нижегородской области"Варнавинская центральная районная больница"	5207001585	Северная участковая больница	амбулаторно	автомобили для доставки пациентов в медицинские организации, медицинских работников до места жительства, а также для перевозки биологических материалов для исследований, доставки лекарственных препаратов для жителей отдаленных районов	0	0	0	0	1
124	Государственное бюджетное учреждение Нижегородской области"Варнавинская центральная районная больница"	5207001585	Антонихинский ФАП	амбулаторно	автомобили для доставки пациентов в медицинские организации, медицинских работников до места жительства, а также для перевозки биологических материалов для исследований, доставки лекарственных препаратов для жителей отдаленных районов	1	0	0	0	0
125	Государственное бюджетное учреждение Нижегородской	5207001585	Бажинский ФАП	амбулаторно	автомобили для доставки пациентов в медицинские	0	1	0	0	0

	области"Варнавинская центральная районная больница"				организации, медицинских работников до места жительства, а также для перевозки биологических материалов для исследований, доставки лекарственных препаратов для жителей отдаленных районов					
126	Государственное бюджетное учреждение Нижегородской области"Варнавинская центральная районная больница"	5207001585	Богородский ФАП	амбулаторно	автомобили для доставки пациентов в медицинские организации, медицинских работников до места жительства, а также для перевозки биологических материалов для исследований, доставки лекарственных препаратов для жителей отдаленных районов	0	1	0	0	0
127	Государственное бюджетное учреждение Нижегородской области"Варнавинская центральная районная больница"	5207001585	Восходовский ФАП	амбулаторно	автомобили для доставки пациентов в медицинские организации, медицинских работников до места жительства, а также для перевозки биологических материалов для исследований, доставки лекарственных препаратов для жителей отдаленных районов	0	0	0	0	1
128	Государственное бюджетное учреждение Нижегородской области"Варнавинская центральная районная больница"	5207001585	Глуховский ФАП	амбулаторно	автомобили для доставки пациентов в медицинские организации, медицинских работников до места жительства, а также для перевозки биологических материалов для исследований, доставки лекарственных препаратов для жителей отдаленных районов	0	0	0	0	1
129	Государственное бюджетное учреждение Нижегородской области"Варнавинская центральная районная больница"	5207001585	Замешаихинский ФАП	амбулаторно	автомобили для доставки пациентов в медицинские организации, медицинских работников до места жительства, а также для перевозки биологических материалов для	0	0	0	0	1

					исследований, доставки лекарственных препаратов для жителей отдаленных районов					
130	Государственное бюджетное учреждение Нижегородской области"Варнавинская центральная районная больница"	5207001585	Звернихинский ФАП	амбулаторно	автомобили для доставки пациентов в медицинские организации, медицинских работников до места жительства, а также для перевозки биологических материалов для исследований, доставки лекарственных препаратов для жителей отдаленных районов	0	1	0	0	0
131	Государственное бюджетное учреждение Нижегородской области"Варнавинская центральная районная больница"	5207001585	Макарьевский ФАП	амбулаторно	автомобили для доставки пациентов в медицинские организации, медицинских работников до места жительства, а также для перевозки биологических материалов для исследований, доставки лекарственных препаратов для жителей отдаленных районов	0	1	0	0	0
132	Государственное бюджетное учреждение Нижегородской области"Варнавинская центральная районная больница"	5207001585	Мирновский ФАП	амбулаторно	автомобили для доставки пациентов в медицинские организации, медицинских работников до места жительства, а также для перевозки биологических материалов для исследований, доставки лекарственных препаратов для жителей отдаленных районов	0	0	0	0	1
133	Государственное бюджетное учреждение Нижегородской области"Варнавинская центральная районная больница"	5207001585	Михаленинский ФАП	амбулаторно	автомобили для доставки пациентов в медицинские организации, медицинских работников до места жительства, а также для перевозки биологических материалов для исследований, доставки лекарственных препаратов для жителей отдаленных районов	0	0	0	0	1
134	Государственное бюджетное	5207001585	Новоникольский ФАП	амбулаторно	автомобили для доставки	1	0	0	0	0

	учреждение Нижегородской области"Варнавинская центральная районная больница"				пациентов в медицинские организации, медицинских работников до места жительства, а также для перевозки биологических материалов для исследований, доставки лекарственных препаратов для жителей отдаленных районов					
135	Государственное бюджетное учреждение Нижегородской области"Варнавинская центральная районная больница"	5207001585	Стеклозаводский ФАП	амбулаторно	автомобили для доставки пациентов в медицинские организации, медицинских работников до места жительства, а также для перевозки биологических материалов для исследований, доставки лекарственных препаратов для жителей отдаленных районов	0	1	0	0	0
136	Государственное бюджетное учреждение Нижегородской области"Варнавинская центральная районная больница"	5207001585	Черемушкинский ФАП	амбулаторно	автомобили для доставки пациентов в медицинские организации, медицинских работников до места жительства, а также для перевозки биологических материалов для исследований, доставки лекарственных препаратов для жителей отдаленных районов	0	1	0	0	0
137	Государственное бюджетное учреждение Нижегородской области"Вачская центральная районная больница"	5208002278	Поликлиника	амбулаторно	автомобили для доставки пациентов в медицинские организации, медицинских работников до места жительства, а также для перевозки биологических материалов для исследований, доставки лекарственных препаратов для жителей отдаленных районов	0	0	0	0	1
138	Государственное бюджетное учреждение Нижегородской области"Вачская центральная районная больница"	5208002278	Степановский ФП	амбулаторно	автомобили для доставки пациентов в медицинские организации, медицинских работников до места жительства, а также для перевозки	1	0	0	0	0

					биологических материалов для исследований, доставки лекарственных препаратов для жителей отдаленных районов					
139	Государственное бюджетное учреждение Нижегородской области"Вачская центральная районная больница"	5208002278	Новосельская участковая больница	амбулаторно	автомобили для доставки пациентов в медицинские организации, медицинских работников до места жительства, а также для перевозки биологических материалов для исследований, доставки лекарственных препаратов для жителей отдаленных районов	0	1	0	0	0
140	Государственное бюджетное учреждение Нижегородской области"Вачская центральная районная больница"	5208002278	Федуринский ФП	амбулаторно	автомобили для доставки пациентов в медицинские организации, медицинских работников до места жительства, а также для перевозки биологических материалов для исследований, доставки лекарственных препаратов для жителей отдаленных районов	0	1	0	0	0
141	Государственное бюджетное учреждение Нижегородской области"Вачская центральная районная больница"	5208002278	Чулковская участковая больница	амбулаторно	автомобили для доставки пациентов в медицинские организации, медицинских работников до места жительства, а также для перевозки биологических материалов для исследований, доставки лекарственных препаратов для жителей отдаленных районов	0	0	0	0	1
142	Государственное бюджетное учреждение Нижегородской области"Вачская центральная районная больница"	5208002278	Казаковская врачебная амбулатория	амбулаторно	автомобили для доставки пациентов в медицинские организации, медицинских работников до места жительства, а также для перевозки биологических материалов для исследований, доставки лекарственных препаратов для жителей отдаленных районов	0	0	0	0	1

143	Государственное бюджетное учреждение Нижегородской области"Вачская центральная районная больница"	5208002278	Черновской ФП	амбулаторно	автомобили для доставки пациентов в медицинские организации, медицинских работников до места жительства, а также для перевозки биологических материалов для исследований, доставки лекарственных препаратов для жителей отдаленных районов	1	0	0	0	0
144	Государственное бюджетное учреждение Нижегородской области"Вачская центральная районная больница"	5208002278	Алтунинский ФАП	амбулаторно	автомобили для доставки пациентов в медицинские организации, медицинских работников до места жительства, а также для перевозки биологических материалов для исследований, доставки лекарственных препаратов для жителей отдаленных районов	0	1	0	0	0
145	Государственное бюджетное учреждение Нижегородской области"Вачская центральная районная больница"	5208002278	Белавинский ФП	амбулаторно	автомобили для доставки пациентов в медицинские организации, медицинских работников до места жительства, а также для перевозки биологических материалов для исследований, доставки лекарственных препаратов для жителей отдаленных районов	0	0	1	0	0
146	Государственное бюджетное учреждение Нижегородской области"Вачская центральная районная больница"	5208002278	Беляйковский ФАП	амбулаторно	автомобили для доставки пациентов в медицинские организации, медицинских работников до места жительства, а также для перевозки биологических материалов для исследований, доставки лекарственных препаратов для жителей отдаленных районов	0	0	0	0	1
147	Государственное бюджетное учреждение Нижегородской области"Вачская центральная районная больница"	5208002278	Березовский ФП	амбулаторно	автомобили для доставки пациентов в медицинские организации, медицинских работников до места жительства,	0	0	0	0	1

					а также для перевозки биологических материалов для исследований, доставки лекарственных препаратов для жителей отдаленных районов					
148	Государственное бюджетное учреждение Нижегородской области"Вачская центральная районная больница"	5208002278	Болотниковский ФП	амбулаторно	автомобили для доставки пациентов в медицинские организации, медицинских работников до места жительства, а также для перевозки биологических материалов для исследований, доставки лекарственных препаратов для жителей отдаленных районов	0	0	0	0	1
149	Государственное бюджетное учреждение Нижегородской области"Вачская центральная районная больница"	5208002278	Давыдовский ФП	амбулаторно	автомобили для доставки пациентов в медицинские организации, медицинских работников до места жительства, а также для перевозки биологических материалов для исследований, доставки лекарственных препаратов для жителей отдаленных районов	0	1	0	0	0
150	Государственное бюджетное учреждение Нижегородской области"Вачская центральная районная больница"	5208002278	Епифановский ФП	амбулаторно	автомобили для доставки пациентов в медицинские организации, медицинских работников до места жительства, а также для перевозки биологических материалов для исследований, доставки лекарственных препаратов для жителей отдаленных районов	0	0	1	0	0
151	Государственное бюджетное учреждение Нижегородской области"Вачская центральная районная больница"	5208002278	Жайский ФП	амбулаторно	автомобили для доставки пациентов в медицинские организации, медицинских работников до места жительства, а также для перевозки биологических материалов для исследований, доставки лекарственных препаратов для	0	0	0	0	1

					жителей отдаленных районов					
152	Государственное бюджетное учреждение Нижегородской области"Вачская центральная районная больница"	5208002278	Жекинский ФП	амбулаторно	автомобили для доставки пациентов в медицинские организации, медицинских работников до места жительства, а также для перевозки биологических материалов для исследований, доставки лекарственных препаратов для жителей отдаленных районов	0	0	0	0	1
153	Государственное бюджетное учреждение Нижегородской области"Вачская центральная районная больница"	5208002278	Звягинский ФП	амбулаторно	автомобили для доставки пациентов в медицинские организации, медицинских работников до места жительства, а также для перевозки биологических материалов для исследований, доставки лекарственных препаратов для жителей отдаленных районов	0	0	0	0	1
154	Государственное бюджетное учреждение Нижегородской области"Вачская центральная районная больница"	5208002278	Зеленцовский ФП	амбулаторно	автомобили для доставки пациентов в медицинские организации, медицинских работников до места жительства, а также для перевозки биологических материалов для исследований, доставки лекарственных препаратов для жителей отдаленных районов	0	1	0	0	0
155	Государственное бюджетное учреждение Нижегородской области"Вачская центральная районная больница"	5208002278	Клинский ФП	амбулаторно	автомобили для доставки пациентов в медицинские организации, медицинских работников до места жительства, а также для перевозки биологических материалов для исследований, доставки лекарственных препаратов для жителей отдаленных районов	0	0	1	0	0
156	Государственное бюджетное учреждение Нижегородской области"Вачская центральная	5208002278	Лобковский ФП	амбулаторно	автомобили для доставки пациентов в медицинские организации, медицинских	0	0	0	0	1

	районная больница"				работников до места жительства, а также для перевозки биологических материалов для исследований, доставки лекарственных препаратов для жителей отдаленных районов					
157	Государственное бюджетное учреждение Нижегородской области"Вачская центральная районная больница"	5208002278	Медоварцевский ФП	амбулаторно	автомобили для доставки пациентов в медицинские организации, медицинских работников до места жительства, а также для перевозки биологических материалов для исследований, доставки лекарственных препаратов для жителей отдаленных районов	0	0	0	0	1
158	Государственное бюджетное учреждение Нижегородской области"Вачская центральная районная больница"	5208002278	Митинский ФП	амбулаторно	автомобили для доставки пациентов в медицинские организации, медицинских работников до места жительства, а также для перевозки биологических материалов для исследований, доставки лекарственных препаратов для жителей отдаленных районов	0	0	0	0	1
159	Государственное бюджетное учреждение Нижегородской области"Вачская центральная районная больница"	5208002278	Нершевский ФП	амбулаторно	автомобили для доставки пациентов в медицинские организации, медицинских работников до места жительства, а также для перевозки биологических материалов для исследований, доставки лекарственных препаратов для жителей отдаленных районов	0	1	0	0	0
160	Государственное бюджетное учреждение Нижегородской области"Вачская центральная районная больница"	5208002278	Сергеевский ФП	амбулаторно	автомобили для доставки пациентов в медицинские организации, медицинских работников до места жительства, а также для перевозки биологических материалов для исследований, доставки	0	0	1	0	0

					лекарственных препаратов для жителей отдаленных районов					
161	Государственное бюджетное учреждение Нижегородской области"Ветлужская центральная районная больница имени доктора Гусева П.Ф".	5209002714	Белышевская врачебная амбулатория	амбулаторно	автомобили для доставки пациентов в медицинские организации, медицинских работников до места жительства, а также для перевозки биологических материалов для исследований, доставки лекарственных препаратов для жителей отдаленных районов	0	0	0	0	1
162	Государственное бюджетное учреждение Нижегородской области"Ветлужская центральная районная больница имени доктора Гусева П.Ф".	5209002714	Поликлиника	амбулаторно	автомобили для доставки пациентов в медицинские организации, медицинских работников до места жительства, а также для перевозки биологических материалов для исследований, доставки лекарственных препаратов для жителей отдаленных районов	1	0	0	0	0
163	Государственное бюджетное учреждение Нижегородской области"Ветлужская центральная районная больница имени доктора Гусева П.Ф".	5209002714	Васильевский ФАП	амбулаторно	автомобили для доставки пациентов в медицинские организации, медицинских работников до места жительства, а также для перевозки биологических материалов для исследований, доставки лекарственных препаратов для жителей отдаленных районов	0	0	0	0	1
164	Государственное бюджетное учреждение Нижегородской области"Ветлужская центральная районная больница имени доктора Гусева П.Ф".	5209002714	Волыновский ФАП	амбулаторно	автомобили для доставки пациентов в медицинские организации, медицинских работников до места жительства, а также для перевозки биологических материалов для исследований, доставки лекарственных препаратов для жителей отдаленных районов	0	1	0	0	0
165	Государственное бюджетное учреждение Нижегородской	5209002714	Галкинский ФАП	амбулаторно	автомобили для доставки пациентов в медицинские	0	1	0	0	0

	области"Ветлужская центральная районная больница имени доктора Гусева П.Ф".				организации, медицинских работников до места жительства, а также для перевозки биологических материалов для исследований, доставки лекарственных препаратов для жителей отдаленных районов					
166	Государственное бюджетное учреждение Нижегородской области"Ветлужская центральная районная больница имени доктора Гусева П.Ф".	5209002714	Крутцовский ФАП	амбулаторно	автомобили для доставки пациентов в медицинские организации, медицинских работников до места жительства, а также для перевозки биологических материалов для исследований, доставки лекарственных препаратов для жителей отдаленных районов	0	0	0	0	1
167	Государственное бюджетное учреждение Нижегородской области"Ветлужская центральная районная больница имени доктора Гусева П.Ф".	5209002714	Макарьевский ФАП	амбулаторно	автомобили для доставки пациентов в медицинские организации, медицинских работников до места жительства, а также для перевозки биологических материалов для исследований, доставки лекарственных препаратов для жителей отдаленных районов	0	0	0	0	1
168	Государственное бюджетное учреждение Нижегородской области"Ветлужская центральная районная больница имени доктора Гусева П.Ф".	5209002714	Медведовский ФАП	амбулаторно	автомобили для доставки пациентов в медицинские организации, медицинских работников до места жительства, а также для перевозки биологических материалов для исследований, доставки лекарственных препаратов для жителей отдаленных районов	1	0	0	0	0
169	Государственное бюджетное учреждение Нижегородской области"Ветлужская центральная районная больница имени доктора Гусева П.Ф".	5209002714	Микрихинский ФАП	амбулаторно	автомобили для доставки пациентов в медицинские организации, медицинских работников до места жительства, а также для перевозки биологических материалов для	0	1	0	0	0

					исследований, доставки лекарственных препаратов для жителей отдаленных районов					
170	Государственное бюджетное учреждение Нижегородской области"Ветлужская центральная районная больница имени доктора Гусева П.Ф".	5209002714	Новопокровский ФАП	амбулаторно	автомобили для доставки пациентов в медицинские организации, медицинских работников до места жительства, а также для перевозки биологических материалов для исследований, доставки лекарственных препаратов для жителей отдаленных районов	0	1	0	0	0
171	Государственное бюджетное учреждение Нижегородской области"Ветлужская центральная районная больница имени доктора Гусева П.Ф".	5209002714	Новоуспенский ФАП	амбулаторно	автомобили для доставки пациентов в медицинские организации, медицинских работников до места жительства, а также для перевозки биологических материалов для исследований, доставки лекарственных препаратов для жителей отдаленных районов	0	0	0	0	1
172	Государственное бюджетное учреждение Нижегородской области"Ветлужская центральная районная больница имени доктора Гусева П.Ф".	5209002714	Рязановский ФАП	амбулаторно	автомобили для доставки пациентов в медицинские организации, медицинских работников до места жительства, а также для перевозки биологических материалов для исследований, доставки лекарственных препаратов для жителей отдаленных районов	0	0	0	0	1
173	Государственное бюджетное учреждение Нижегородской области"Ветлужская центральная районная больница имени доктора Гусева П.Ф".	5209002714	Сергинский ФАП	амбулаторно	автомобили для доставки пациентов в медицинские организации, медицинских работников до места жительства, а также для перевозки биологических материалов для исследований, доставки лекарственных препаратов для жителей отдаленных районов	0	0	0	0	1
174	Государственное бюджетное	5209002714	Скулябихинский ФАП	амбулаторно	автомобили для доставки	0	1	0	0	0

	учреждение Нижегородской области"Ветлужская центральная районная больница имени доктора Гусева П.Ф".				пациентов в медицинские организации, медицинских работников до места жительства, а также для перевозки биологических материалов для исследований, доставки лекарственных препаратов для жителей отдаленных районов					
175	Государственное бюджетное учреждение Нижегородской области"Ветлужская центральная районная больница имени доктора Гусева П.Ф".	5209002714	Туранский ФАП	амбулаторно	автомобили для доставки пациентов в медицинские организации, медицинских работников до места жительства, а также для перевозки биологических материалов для исследований, доставки лекарственных препаратов для жителей отдаленных районов	0	1	0	0	0
176	Государственное бюджетное учреждение Нижегородской области"Вознесенская центральная районная больница"	5210001017	Криушинская УБ	амбулаторно	автомобили для доставки пациентов в медицинские организации, медицинских работников до места жительства, а также для перевозки биологических материалов для исследований, доставки лекарственных препаратов для жителей отдаленных районов	0	0	0	0	1
177	Государственное бюджетное учреждение Нижегородской области"Вознесенская центральная районная больница"	5210001017	Нарышкинская ВА	амбулаторно	автомобили для доставки пациентов в медицинские организации, медицинских работников до места жительства, а также для перевозки биологических материалов для исследований, доставки лекарственных препаратов для жителей отдаленных районов	0	1	0	0	0
178	Государственное бюджетное учреждение Нижегородской области"Вознесенская центральная районная больница"	5210001017	Аламасовский ФАП	амбулаторно	автомобили для доставки пациентов в медицинские организации, медицинских работников до места жительства, а также для перевозки	0	0	1	0	0

					биологических материалов для исследований, доставки лекарственных препаратов для жителей отдаленных районов					
179	Государственное бюджетное учреждение Нижегородской области"Вознесенская центральная районная больница"	5210001017	Бахтызинский ФАП	амбулаторно	автомобили для доставки пациентов в медицинские организации, медицинских работников до места жительства, а также для перевозки биологических материалов для исследований, доставки лекарственных препаратов для жителей отдаленных районов	0	0	0	0	1
180	Государственное бюджетное учреждение Нижегородской области"Вознесенская центральная районная больница"	5210001017	Благодатовский ФАП	амбулаторно	автомобили для доставки пациентов в медицинские организации, медицинских работников до места жительства, а также для перевозки биологических материалов для исследований, доставки лекарственных препаратов для жителей отдаленных районов	0	0	0	0	1
181	Государственное бюджетное учреждение Нижегородской области"Вознесенская центральная районная больница"	5210001017	Боркинский ФАП	амбулаторно	автомобили для доставки пациентов в медицинские организации, медицинских работников до места жительства, а также для перевозки биологических материалов для исследований, доставки лекарственных препаратов для жителей отдаленных районов	1	0	0	0	0
182	Государственное бюджетное учреждение Нижегородской области"Вознесенская центральная районная больница"	5210001017	Букалейский ФАП	амбулаторно	автомобили для доставки пациентов в медицинские организации, медицинских работников до места жительства, а также для перевозки биологических материалов для исследований, доставки лекарственных препаратов для жителей отдаленных районов	0	1	0	0	0

183	Государственное бюджетное учреждение Нижегородской области"Вознесенская центральная районная больница"	5210001017	Бутаковский ФАП	амбулаторно	автомобили для доставки пациентов в медицинские организации, медицинских работников до места жительства, а также для перевозки биологических материалов для исследований, доставки лекарственных препаратов для жителей отдаленных районов	0	1	0	0	0
184	Государственное бюджетное учреждение Нижегородской области"Вознесенская центральная районная больница"	5210001017	Варнаевский ФАП	амбулаторно	автомобили для доставки пациентов в медицинские организации, медицинских работников до места жительства, а также для перевозки биологических материалов для исследований, доставки лекарственных препаратов для жителей отдаленных районов	0	0	0	0	1
185	Государственное бюджетное учреждение Нижегородской области"Вознесенская центральная районная больница"	5210001017	Заринский ФАП	амбулаторно	автомобили для доставки пациентов в медицинские организации, медицинских работников до места жительства, а также для перевозки биологических материалов для исследований, доставки лекарственных препаратов для жителей отдаленных районов	0	0	0	0	1
186	Государственное бюджетное учреждение Нижегородской области"Вознесенская центральная районная больница"	5210001017	Илевский ФАП	амбулаторно	автомобили для доставки пациентов в медицинские организации, медицинских работников до места жительства, а также для перевозки биологических материалов для исследований, доставки лекарственных препаратов для жителей отдаленных районов	0	0	0	0	1
187	Государственное бюджетное учреждение Нижегородской области"Вознесенская центральная районная больница"	5210001017	Линейский ФАП	амбулаторно	автомобили для доставки пациентов в медицинские организации, медицинских работников до места жительства,	0	1	0	0	0

					а также для перевозки биологических материалов для исследований, доставки лекарственных препаратов для жителей отдаленных районов					
188	Государственное бюджетное учреждение Нижегородской области"Вознесенская центральная районная больница"	5210001017	Мотызлейский ФАП	амбулаторно	автомобили для доставки пациентов в медицинские организации, медицинских работников до места жительства, а также для перевозки биологических материалов для исследований, доставки лекарственных препаратов для жителей отдаленных районов	0	0	1	0	0
189	Государственное бюджетное учреждение Нижегородской области"Вознесенская центральная районная больница"	5210001017	Новосельский ФАП	амбулаторно	автомобили для доставки пациентов в медицинские организации, медицинских работников до места жительства, а также для перевозки биологических материалов для исследований, доставки лекарственных препаратов для жителей отдаленных районов	0	0	0	0	1
190	Государственное бюджетное учреждение Нижегородской области"Вознесенская центральная районная больница"	5210001017	Полх-Майданский ФАП	амбулаторно	автомобили для доставки пациентов в медицинские организации, медицинских работников до места жительства, а также для перевозки биологических материалов для исследований, доставки лекарственных препаратов для жителей отдаленных районов	0	0	0	0	1
191	Государственное бюджетное учреждение Нижегородской области"Вознесенская центральная районная больница"	5210001017	Починковский ФАП	амбулаторно	автомобили для доставки пациентов в медицинские организации, медицинских работников до места жительства, а также для перевозки биологических материалов для исследований, доставки лекарственных препаратов для	0	0	0	0	1

					жителей отдаленных районов					
192	Государственное бюджетное учреждение Нижегородской области"Вознесенская центральная районная больница"	5210001017	Сар-Майданский ФАП	амбулаторно	автомобили для доставки пациентов в медицинские организации, медицинских работников до места жительства, а также для перевозки биологических материалов для исследований, доставки лекарственных препаратов для жителей отдаленных районов	0	1	0	0	0
193	Государственное бюджетное учреждение Нижегородской области"Вознесенская центральная районная больница"	5210001017	Сарминский ФАП	амбулаторно	автомобили для доставки пациентов в медицинские организации, медицинских работников до места жительства, а также для перевозки биологических материалов для исследований, доставки лекарственных препаратов для жителей отдаленных районов	0	0	1	0	0
194	Государственное бюджетное учреждение Нижегородской области"Вознесенская центральная районная больница"	5210001017	Суморьевский ФАП	амбулаторно	автомобили для доставки пациентов в медицинские организации, медицинских работников до места жительства, а также для перевозки биологических материалов для исследований, доставки лекарственных препаратов для жителей отдаленных районов	0	0	0	0	1
195	Государственное бюджетное учреждение Нижегородской области"Володарская центральная районная больница"	5214002974	Решетихинская больница	амбулаторно	автомобили для доставки пациентов в медицинские организации, медицинских работников до места жительства, а также для перевозки биологических материалов для исследований, доставки лекарственных препаратов для жителей отдаленных районов	1	1	1	0	2
196	Государственное бюджетное учреждение Нижегородской области"Володарская центральная	5214002974	Фролищинская больница	амбулаторно	автомобили для доставки пациентов в медицинские организации, медицинских	0	1	0	0	0

	районная больница"				работников до места жительства, а также для перевозки биологических материалов для исследований, доставки лекарственных препаратов для жителей отдаленных районов					
197	Государственное бюджетное учреждение Нижегородской области"Володарская центральная районная больница"	5214002974	Юганецкая больница	амбулаторно	автомобили для доставки пациентов в медицинские организации, медицинских работников до места жительства, а также для перевозки биологических материалов для исследований, доставки лекарственных препаратов для жителей отдаленных районов	0	0	1	0	0
198	Государственное бюджетное учреждение Нижегородской области"Володарская центральная районная больница"	5214002974	Мулинская сельская врачебная амбулатория	амбулаторно	автомобили для доставки пациентов в медицинские организации, медицинских работников до места жительства, а также для перевозки биологических материалов для исследований, доставки лекарственных препаратов для жителей отдаленных районов	1	0	0	0	0
199	Государственное бюджетное учреждение Нижегородской области"Володарская центральная районная больница"	5214002974	Новосмолинская сельская врачебная амбулатория	амбулаторно	автомобили для доставки пациентов в медицинские организации, медицинских работников до места жительства, а также для перевозки биологических материалов для исследований, доставки лекарственных препаратов для жителей отдаленных районов	0	1	0	0	0
200	Государственное бюджетное учреждение Нижегородской области"Володарская центральная районная больница"	5214002974	Смолинская врачебная амбулатория	амбулаторно	автомобили для доставки пациентов в медицинские организации, медицинских работников до места жительства, а также для перевозки биологических материалов для исследований, доставки	0	1	0	0	0

					лекарственных препаратов для жителей отдаленных районов					
201	Государственное бюджетное учреждение Нижегородской области"Володарская центральная районная больница"	5214002974	Центральная врачебная амбулатория	амбулаторно	автомобили для доставки пациентов в медицинские организации, медицинских работников до места жительства, а также для перевозки биологических материалов для исследований, доставки лекарственных препаратов для жителей отдаленных районов	0	0	0	0	1
202	Государственное бюджетное учреждение Нижегородской области"Володарская центральная районная больница"	5214002974	Золинский ФАП	амбулаторно	автомобили для доставки пациентов в медицинские организации, медицинских работников до места жительства, а также для перевозки биологических материалов для исследований, доставки лекарственных препаратов для жителей отдаленных районов	0	0	0	0	1
203	Государственное бюджетное учреждение Нижегородской области"Володарская центральная районная больница"	5214002974	Илина-Гора ФАП	амбулаторно	автомобили для доставки пациентов в медицинские организации, медицинских работников до места жительства, а также для перевозки биологических материалов для исследований, доставки лекарственных препаратов для жителей отдаленных районов	0	0	0	0	1
204	Государственное бюджетное учреждение Нижегородской области"Володарская центральная районная больница"	5214002974	Ильинский ФАП	амбулаторно	автомобили для доставки пациентов в медицинские организации, медицинских работников до места жительства, а также для перевозки биологических материалов для исследований, доставки лекарственных препаратов для жителей отдаленных районов	0	1	0	0	0
205	Государственное бюджетное учреждение Нижегородской	5214002974	Инженерный ФАП	амбулаторно	автомобили для доставки пациентов в медицинские	0	1	0	0	0

	области"Володарская центральная районная больница"				организации, медицинских работников до места жительства, а также для перевозки биологических материалов для исследований, доставки лекарственных препаратов для жителей отдаленных районов					
206	Государственное бюджетное учреждение Нижегородской области"Володарская центральная районная больница"	5214002974	Красногорский ФАП	амбулаторно	автомобили для доставки пациентов в медицинские организации, медицинских работников до места жительства, а также для перевозки биологических материалов для исследований, доставки лекарственных препаратов для жителей отдаленных районов	0	0	0	0	1
207	Государственное бюджетное учреждение Нижегородской области"Володарская центральная районная больница"	5214002974	Мулинский ФАП	амбулаторно	автомобили для доставки пациентов в медицинские организации, медицинских работников до места жительства, а также для перевозки биологических материалов для исследований, доставки лекарственных препаратов для жителей отдаленных районов	0	0	0	0	1
208	Государственное бюджетное учреждение Нижегородской области"Володарская центральная районная больница"	5214002974	Мячковский ФАП	амбулаторно	автомобили для доставки пациентов в медицинские организации, медицинских работников до места жительства, а также для перевозки биологических материалов для исследований, доставки лекарственных препаратов для жителей отдаленных районов	0	0	0	0	1
209	Государственное бюджетное учреждение Нижегородской области"Воротынская центральная районная больница"	5211000182	Воротынская центральная районная больница	амбулаторно	автомобили для доставки пациентов в медицинские организации, медицинских работников до места жительства, а также для перевозки биологических материалов для	0	0	0	0	1

					исследований, доставки лекарственных препаратов для жителей отдаленных районов					
210	Государственное бюджетное учреждение Нижегородской области"Воротынская центральная районная больница"	5211000182	Воротынская центральная районная больница	амбулаторно	автомобили для доставки пациентов в медицинские организации, медицинских работников до места жительства, а также для перевозки биологических материалов для исследований, доставки лекарственных препаратов для жителей отдаленных районов	1	0	0	0	0
211	Государственное бюджетное учреждение Нижегородской области"Воротынская центральная районная больница"	5211000182	Васильсурская больница	амбулаторно	автомобили для доставки пациентов в медицинские организации, медицинских работников до места жительства, а также для перевозки биологических материалов для исследований, доставки лекарственных препаратов для жителей отдаленных районов	0	0	0	0	1
212	Государственное бюджетное учреждение Нижегородской области"Воротынская центральная районная больница"	5211000182	Михайловская участковая больница	амбулаторно	автомобили для доставки пациентов в медицинские организации, медицинских работников до места жительства, а также для перевозки биологических материалов для исследований, доставки лекарственных препаратов для жителей отдаленных районов	0	0	0	0	1
213	Государственное бюджетное учреждение Нижегородской области"Воротынская центральная районная больница"	5211000182	Ахпаевский ФАП	амбулаторно	автомобили для доставки пациентов в медицинские организации, медицинских работников до места жительства, а также для перевозки биологических материалов для исследований, доставки лекарственных препаратов для жителей отдаленных районов	0	0	0	0	1
214	Государственное бюджетное	5211000182	Белавский ФАП	амбулаторно	автомобили для доставки	1	0	0	0	0

	учреждение Нижегородской области"Воротынская центральная районная больница"				пациентов в медицинские организации, медицинских работников до места жительства, а также для перевозки биологических материалов для исследований, доставки лекарственных препаратов для жителей отдаленных районов					
215	Государственное бюджетное учреждение Нижегородской области"Воротынская центральная районная больница"	5211000182	Бер-Майданский ФАП	амбулаторно	автомобили для доставки пациентов в медицинские организации, медицинских работников до места жительства, а также для перевозки биологических материалов для исследований, доставки лекарственных препаратов для жителей отдаленных районов	0	1	0	0	0
216	Государственное бюджетное учреждение Нижегородской области"Воротынская центральная районная больница"	5211000182	Быковский ФАП	амбулаторно	автомобили для доставки пациентов в медицинские организации, медицинских работников до места жительства, а также для перевозки биологических материалов для исследований, доставки лекарственных препаратов для жителей отдаленных районов	0	1	0	0	0
217	Государственное бюджетное учреждение Нижегородской области"Воротынская центральная районная больница"	5211000182	Каменский ФАП	амбулаторно	автомобили для доставки пациентов в медицинские организации, медицинских работников до места жительства, а также для перевозки биологических материалов для исследований, доставки лекарственных препаратов для жителей отдаленных районов	0	1	0	0	0
218	Государственное бюджетное учреждение Нижегородской области"Воротынская центральная районная больница"	5211000182	Криушинский ФАП	амбулаторно	автомобили для доставки пациентов в медицинские организации, медицинских работников до места жительства, а также для перевозки	0	1	0	0	0

					биологических материалов для исследований, доставки лекарственных препаратов для жителей отдаленных районов					
219	Государственное бюджетное учреждение Нижегородской области"Воротынская центральная районная больница"	5211000182	Кузьмиярский ФАП	амбулаторно	автомобили для доставки пациентов в медицинские организации, медицинских работников до места жительства, а также для перевозки биологических материалов для исследований, доставки лекарственных препаратов для жителей отдаленных районов	0	1	0	0	0
220	Государственное бюджетное учреждение Нижегородской области"Воротынская центральная районная больница"	5211000182	Лысогорский ФАП	амбулаторно	автомобили для доставки пациентов в медицинские организации, медицинских работников до места жительства, а также для перевозки биологических материалов для исследований, доставки лекарственных препаратов для жителей отдаленных районов	0	1	0	0	0
221	Государственное бюджетное учреждение Нижегородской области"Воротынская центральная районная больница"	5211000182	Огнев-Майданский ФАП	амбулаторно	автомобили для доставки пациентов в медицинские организации, медицинских работников до места жительства, а также для перевозки биологических материалов для исследований, доставки лекарственных препаратов для жителей отдаленных районов	0	1	0	0	0
222	Государственное бюджетное учреждение Нижегородской области"Воротынская центральная районная больница"	5211000182	Осиновский ФАП	амбулаторно	автомобили для доставки пациентов в медицинские организации, медицинских работников до места жительства, а также для перевозки биологических материалов для исследований, доставки лекарственных препаратов для жителей отдаленных районов	0	0	1	0	0

223	Государственное бюджетное учреждение Нижегородской области"Воротынская центральная районная больница"	5211000182	Отарский ФАП	амбулаторно	автомобили для доставки пациентов в медицинские организации, медицинских работников до места жительства, а также для перевозки биологических материалов для исследований, доставки лекарственных препаратов для жителей отдаленных районов	0	0	1	0	0
224	Государственное бюджетное учреждение Нижегородской области"Воротынская центральная районная больница"	5211000182	Покров-Майданский ФАП	амбулаторно	автомобили для доставки пациентов в медицинские организации, медицинских работников до места жительства, а также для перевозки биологических материалов для исследований, доставки лекарственных препаратов для жителей отдаленных районов	0	0	0	1	0
225	Государственное бюджетное учреждение Нижегородской области"Воротынская центральная районная больница"	5211000182	Разнежский ФАП	амбулаторно	автомобили для доставки пациентов в медицинские организации, медицинских работников до места жительства, а также для перевозки биологических материалов для исследований, доставки лекарственных препаратов для жителей отдаленных районов	0	0	0	0	1
226	Государственное бюджетное учреждение Нижегородской области"Воротынская центральная районная больница"	5211000182	Сомовский ФАП	амбулаторно	автомобили для доставки пациентов в медицинские организации, медицинских работников до места жительства, а также для перевозки биологических материалов для исследований, доставки лекарственных препаратов для жителей отдаленных районов	0	0	0	0	1
227	Государственное бюджетное учреждение Нижегородской области"Воротынская центральная районная больница"	5211000182	Тришкинский ФАП	амбулаторно	автомобили для доставки пациентов в медицинские организации, медицинских работников до места жительства,	0	0	0	0	1

					а также для перевозки биологических материалов для исследований, доставки лекарственных препаратов для жителей отдаленных районов					
228	Государственное бюджетное учреждение Нижегородской области"Воротынская центральная районная больница"	5211000182	Чугуновский ФАП	амбулаторно	автомобили для доставки пациентов в медицинские организации, медицинских работников до места жительства, а также для перевозки биологических материалов для исследований, доставки лекарственных препаратов для жителей отдаленных районов	0	0	0	0	1
229	Государственное бюджетное учреждение Нижегородской области"Воротынская центральная районная больница"	5211000182	Красногорский ОВОП	амбулаторно	автомобили для доставки пациентов в медицинские организации, медицинских работников до места жительства, а также для перевозки биологических материалов для исследований, доставки лекарственных препаратов для жителей отдаленных районов	0	0	0	0	1
230	Государственное бюджетное учреждение Нижегородской области"Воротынская центральная районная больница"	5211000182	Семьянский ОВОП	амбулаторно	автомобили для доставки пациентов в медицинские организации, медицинских работников до места жительства, а также для перевозки биологических материалов для исследований, доставки лекарственных препаратов для жителей отдаленных районов	0	0	0	0	1
231	Государственное бюджетное учреждение Нижегородской области"Воротынская центральная районная больница"	5211000182	Фокинский ОВОП	амбулаторно	автомобили для доставки пациентов в медицинские организации, медицинских работников до места жительства, а также для перевозки биологических материалов для исследований, доставки лекарственных препаратов для	0	0	0	0	1

					жителей отдаленных районов					
232	Государственное бюджетное учреждение Нижегородской области"Воскресенская центральная районная больница"	5212004165	Воскресенская центральная районная больница	амбулаторно	автомобили для доставки пациентов в медицинские организации, медицинских работников до места жительства, а также для перевозки биологических материалов для исследований, доставки лекарственных препаратов для жителей отдаленных районов	1	0	0	0	0
233	Государственное бюджетное учреждение Нижегородской области"Воскресенская центральная районная больница"	5212004165	Владимирская амбулатория	амбулаторно	автомобили для доставки пациентов в медицинские организации, медицинских работников до места жительства, а также для перевозки биологических материалов для исследований, доставки лекарственных препаратов для жителей отдаленных районов	0	0	0	0	1
234	Государственное бюджетное учреждение Нижегородской области"Воскресенская центральная районная больница"	5212004165	Воздвиженская амбулатория	амбулаторно	автомобили для доставки пациентов в медицинские организации, медицинских работников до места жительства, а также для перевозки биологических материалов для исследований, доставки лекарственных препаратов для жителей отдаленных районов	1	0	0	0	0
235	Государственное бюджетное учреждение Нижегородской области"Воскресенская центральная районная больница"	5212004165	Нестиарская амбулатория	амбулаторно	автомобили для доставки пациентов в медицинские организации, медицинских работников до места жительства, а также для перевозки биологических материалов для исследований, доставки лекарственных препаратов для жителей отдаленных районов	0	0	0	0	1
236	Государственное бюджетное учреждение Нижегородской области"Воскресенская	5212004165	Асташихинский ФАП	амбулаторно	автомобили для доставки пациентов в медицинские организации, медицинских	0	0	0	0	1

	центральная районная больница"				работников до места жительства, а также для перевозки биологических материалов для исследований, доставки лекарственных препаратов для жителей отдаленных районов					
237	Государственное бюджетное учреждение Нижегородской области"Воскресенская центральная районная больница"	5212004165	Барановский ФАП	амбулаторно	автомобили для доставки пациентов в медицинские организации, медицинских работников до места жительства, а также для перевозки биологических материалов для исследований, доставки лекарственных препаратов для жителей отдаленных районов	0	0	0	0	1
238	Государственное бюджетное учреждение Нижегородской области"Воскресенская центральная районная больница"	5212004165	Богородский ФАП	амбулаторно	автомобили для доставки пациентов в медицинские организации, медицинских работников до места жительства, а также для перевозки биологических материалов для исследований, доставки лекарственных препаратов для жителей отдаленных районов	0	1	0	0	0
239	Государственное бюджетное учреждение Нижегородской области"Воскресенская центральная районная больница"	5212004165	Большеиевлевский ФАП	амбулаторно	автомобили для доставки пациентов в медицинские организации, медицинских работников до места жительства, а также для перевозки биологических материалов для исследований, доставки лекарственных препаратов для жителей отдаленных районов	0	1	0	0	0
240	Государственное бюджетное учреждение Нижегородской области"Воскресенская центральная районная больница"	5212004165	Большеотарский ФАП	амбулаторно	автомобили для доставки пациентов в медицинские организации, медицинских работников до места жительства, а также для перевозки биологических материалов для исследований, доставки	0	1	0	0	0

					лекарственных препаратов для жителей отдаленных районов					
241	Государственное бюджетное учреждение Нижегородской области"Воскресенская центральная районная больница"	5212004165	Большепольский ФАП	амбулаторно	автомобили для доставки пациентов в медицинские организации, медицинских работников до места жительства, а также для перевозки биологических материалов для исследований, доставки лекарственных препаратов для жителей отдаленных районов	0	1	0	0	0
242	Государственное бюджетное учреждение Нижегородской области"Воскресенская центральная районная больница"	5212004165	Глуховский ФАП	амбулаторно	автомобили для доставки пациентов в медицинские организации, медицинских работников до места жительства, а также для перевозки биологических материалов для исследований, доставки лекарственных препаратов для жителей отдаленных районов	0	1	0	0	0
243	Государственное бюджетное учреждение Нижегородской области"Воскресенская центральная районная больница"	5212004165	Докукинский ФАП	амбулаторно	автомобили для доставки пациентов в медицинские организации, медицинских работников до места жительства, а также для перевозки биологических материалов для исследований, доставки лекарственных препаратов для жителей отдаленных районов	0	1	0	0	0
244	Государственное бюджетное учреждение Нижегородской области"Воскресенская центральная районная больница"	5212004165	Егоровский ФАП	амбулаторно	автомобили для доставки пациентов в медицинские организации, медицинских работников до места жительства, а также для перевозки биологических материалов для исследований, доставки лекарственных препаратов для жителей отдаленных районов	0	1	0	0	0
245	Государственное бюджетное учреждение Нижегородской	5212004165	Елдежский ФАП	амбулаторно	автомобили для доставки пациентов в медицинские	0	0	0	0	1

	области"Воскресенская центральная районная больница"				организации, медицинских работников до места жительства, а также для перевозки биологических материалов для исследований, доставки лекарственных препаратов для жителей отдаленных районов					
246	Государственное бюджетное учреждение Нижегородской области"Воскресенская центральная районная больница"	5212004165	Звягинский ФАП	амбулаторно	автомобили для доставки пациентов в медицинские организации, медицинских работников до места жительства, а также для перевозки биологических материалов для исследований, доставки лекарственных препаратов для жителей отдаленных районов	0	0	0	0	1
247	Государственное бюджетное учреждение Нижегородской области"Воскресенская центральная районная больница"	5212004165	Игнатьевский ФАП	амбулаторно	автомобили для доставки пациентов в медицинские организации, медицинских работников до места жительства, а также для перевозки биологических материалов для исследований, доставки лекарственных препаратов для жителей отдаленных районов	0	0	0	0	1
248	Государственное бюджетное учреждение Нижегородской области"Воскресенская центральная районная больница"	5212004165	Изъянский ФАП	амбулаторно	автомобили для доставки пациентов в медицинские организации, медицинских работников до места жительства, а также для перевозки биологических материалов для исследований, доставки лекарственных препаратов для жителей отдаленных районов	0	0	0	0	1
249	Государственное бюджетное учреждение Нижегородской области"Воскресенская центральная районная больница"	5212004165	Карасихинский ФАП	амбулаторно	автомобили для доставки пациентов в медицинские организации, медицинских работников до места жительства, а также для перевозки биологических материалов для	0	0	0	0	1

					исследований, доставки лекарственных препаратов для жителей отдаленных районов					
250	Государственное бюджетное учреждение Нижегородской области"Воскресенская центральная районная больница"	5212004165	Красноярский ФАП	амбулаторно	автомобили для доставки пациентов в медицинские организации, медицинских работников до места жительства, а также для перевозки биологических материалов для исследований, доставки лекарственных препаратов для жителей отдаленных районов	0	0	0	0	1
251	Государственное бюджетное учреждение Нижегородской области"Воскресенская центральная районная больница"	5212004165	Левихинский ФАП	амбулаторно	автомобили для доставки пациентов в медицинские организации, медицинских работников до места жительства, а также для перевозки биологических материалов для исследований, доставки лекарственных препаратов для жителей отдаленных районов	0	0	1	0	0
252	Государственное бюджетное учреждение Нижегородской области"Воскресенская центральная районная больница"	5212004165	Люндоосиновский ФАП	амбулаторно	автомобили для доставки пациентов в медицинские организации, медицинских работников до места жительства, а также для перевозки биологических материалов для исследований, доставки лекарственных препаратов для жителей отдаленных районов	0	1	0	0	0
253	Государственное бюджетное учреждение Нижегородской области"Воскресенская центральная районная больница"	5212004165	Малосодомовский ФАП	амбулаторно	автомобили для доставки пациентов в медицинские организации, медицинских работников до места жительства, а также для перевозки биологических материалов для исследований, доставки лекарственных препаратов для жителей отдаленных районов	0	1	0	0	0
254	Государственное бюджетное	5212004165	Нахратовский ФАП	амбулаторно	автомобили для доставки	0	0	1	0	0

	учреждение Нижегородской области"Воскресенская центральная районная больница"				пациентов в медицинские организации, медицинских работников до места жительства, а также для перевозки биологических материалов для исследований, доставки лекарственных препаратов для жителей отдаленных районов					
255	Государственное бюджетное учреждение Нижегородской области"Воскресенская центральная районная больница"	5212004165	Ореховский ФАП	амбулаторно	автомобили для доставки пациентов в медицинские организации, медицинских работников до места жительства, а также для перевозки биологических материалов для исследований, доставки лекарственных препаратов для жителей отдаленных районов	0	0	1	0	0
256	Государственное бюджетное учреждение Нижегородской области"Воскресенская центральная районная больница"	5212004165	Погатихинский ФАП	амбулаторно	автомобили для доставки пациентов в медицинские организации, медицинских работников до места жительства, а также для перевозки биологических материалов для исследований, доставки лекарственных препаратов для жителей отдаленных районов	0	0	1	0	0
257	Государственное бюджетное учреждение Нижегородской области"Воскресенская центральная районная больница"	5212004165	Поповский ФАП	амбулаторно	автомобили для доставки пациентов в медицинские организации, медицинских работников до места жительства, а также для перевозки биологических материалов для исследований, доставки лекарственных препаратов для жителей отдаленных районов	0	0	1	0	0
258	Государственное бюджетное учреждение Нижегородской области"Воскресенская центральная районная больница"	5212004165	Раскатский ФАП	амбулаторно	автомобили для доставки пациентов в медицинские организации, медицинских работников до места жительства, а также для перевозки	0	0	0	0	1

					биологических материалов для исследований, доставки лекарственных препаратов для жителей отдаленных районов					
259	Государственное бюджетное учреждение Нижегородской области"Воскресенская центральная районная больница"	5212004165	Русенихинский ФАП	амбулаторно	автомобили для доставки пациентов в медицинские организации, медицинских работников до места жительства, а также для перевозки биологических материалов для исследований, доставки лекарственных препаратов для жителей отдаленных районов	0	0	0	0	1
260	Государственное бюджетное учреждение Нижегородской области"Воскресенская центральная районная больница"	5212004165	Северный ФАП	амбулаторно	автомобили для доставки пациентов в медицинские организации, медицинских работников до места жительства, а также для перевозки биологических материалов для исследований, доставки лекарственных препаратов для жителей отдаленных районов	0	0	0	0	1
261	Государственное бюджетное учреждение Нижегородской области"Воскресенская центральная районная больница"	5212004165	Староустинский ФАП	амбулаторно	автомобили для доставки пациентов в медицинские организации, медицинских работников до места жительства, а также для перевозки биологических материалов для исследований, доставки лекарственных препаратов для жителей отдаленных районов	0	0	0	0	1
262	Государственное бюджетное учреждение Нижегородской области"Воскресенская центральная районная больница"	5212004165	Чихтинский ФАП	амбулаторно	автомобили для доставки пациентов в медицинские организации, медицинских работников до места жительства, а также для перевозки биологических материалов для исследований, доставки лекарственных препаратов для жителей отдаленных районов	0	0	0	0	1

263	Государственное бюджетное учреждение Нижегородской области"Воскресенская центральная районная больница"	5212004165	Шадринский ФАП	амбулаторно	автомобили для доставки пациентов в медицинские организации, медицинских работников до места жительства, а также для перевозки биологических материалов для исследований, доставки лекарственных препаратов для жителей отдаленных районов	0	0	0	0	1
264	Государственное бюджетное учреждение Нижегородской области"Воскресенская центральная районная больница"	5212004165	Галибихинский ФАП	амбулаторно	автомобили для доставки пациентов в медицинские организации, медицинских работников до места жительства, а также для перевозки биологических материалов для исследований, доставки лекарственных препаратов для жителей отдаленных районов	0	0	0	0	1
265	Государственное бюджетное учреждение Нижегородской области"Гагинская центральная районная больница"	5213002869	Гагинская центральная районная больница	амбулаторно	автомобили для доставки пациентов в медицинские организации, медицинских работников до места жительства, а также для перевозки биологических материалов для исследований, доставки лекарственных препаратов для жителей отдаленных районов	0	0	0	0	1
266	Государственное бюджетное учреждение Нижегородской области"Гагинская центральная районная больница"	5213002869	Б.Аратская УБ	амбулаторно	автомобили для доставки пациентов в медицинские организации, медицинских работников до места жительства, а также для перевозки биологических материалов для исследований, доставки лекарственных препаратов для жителей отдаленных районов	1	0	0	0	0
267	Государственное бюджетное учреждение Нижегородской области"Гагинская центральная районная больница"	5213002869	Б.Удинский ФЗП	амбулаторно	автомобили для доставки пациентов в медицинские организации, медицинских работников до места жительства,	0	0	0	0	1

					а также для перевозки биологических материалов для исследований, доставки лекарственных препаратов для жителей отдаленных районов					
268	Государственное бюджетное учреждение Нижегородской области"Гагинская центральная районная больница"	5213002869	Березниковский ФЗП	амбулаторно	автомобили для доставки пациентов в медицинские организации, медицинских работников до места жительства, а также для перевозки биологических материалов для исследований, доставки лекарственных препаратов для жителей отдаленных районов	1	0	0	0	0
269	Государственное бюджетное учреждение Нижегородской области"Гагинская центральная районная больница"	5213002869	Ветошкинский ФЗП	амбулаторно	автомобили для доставки пациентов в медицинские организации, медицинских работников до места жительства, а также для перевозки биологических материалов для исследований, доставки лекарственных препаратов для жителей отдаленных районов	0	0	0	1	0
270	Государственное бюджетное учреждение Нижегородской области"Гагинская центральная районная больница"	5213002869	Зверевский ФЗП	амбулаторно	автомобили для доставки пациентов в медицинские организации, медицинских работников до места жительства, а также для перевозки биологических материалов для исследований, доставки лекарственных препаратов для жителей отдаленных районов	0	1	0	0	0
271	Государственное бюджетное учреждение Нижегородской области"Гагинская центральная районная больница"	5213002869	Ивковский ФЗП	амбулаторно	автомобили для доставки пациентов в медицинские организации, медицинских работников до места жительства, а также для перевозки биологических материалов для исследований, доставки лекарственных препаратов для	0	1	0	0	0

					жителей отдаленных районов					
272	Государственное бюджетное учреждение Нижегородской области"Гагинская центральная районная больница"	5213002869	Итмановский ФЗП	амбулаторно	автомобили для доставки пациентов в медицинские организации, медицинских работников до места жительства, а также для перевозки биологических материалов для исследований, доставки лекарственных препаратов для жителей отдаленных районов	0	1	0	0	0
273	Государственное бюджетное учреждение Нижегородской области"Гагинская центральная районная больница"	5213002869	Какинский ФЗП	амбулаторно	автомобили для доставки пациентов в медицинские организации, медицинских работников до места жительства, а также для перевозки биологических материалов для исследований, доставки лекарственных препаратов для жителей отдаленных районов	0	1	0	0	0
274	Государственное бюджетное учреждение Нижегородской области"Гагинская центральная районная больница"	5213002869	Ломакинский ФЗП	амбулаторно	автомобили для доставки пациентов в медицинские организации, медицинских работников до места жительства, а также для перевозки биологических материалов для исследований, доставки лекарственных препаратов для жителей отдаленных районов	0	0	1	0	0
275	Государственное бюджетное учреждение Нижегородской области"Гагинская центральная районная больница"	5213002869	Ляпнинский ФЗП	амбулаторно	автомобили для доставки пациентов в медицинские организации, медицинских работников до места жительства, а также для перевозки биологических материалов для исследований, доставки лекарственных препаратов для жителей отдаленных районов	0	1	0	0	0
276	Государственное бюджетное учреждение Нижегородской области"Гагинская центральная	5213002869	Мишуковский ФЗП	амбулаторно	автомобили для доставки пациентов в медицинские организации, медицинских	0	1	0	0	0

	районная больница"				работников до места жительства, а также для перевозки биологических материалов для исследований, доставки лекарственных препаратов для жителей отдаленных районов					
277	Государственное бюджетное учреждение Нижегородской области"Гагинская центральная районная больница"	5213002869	Моисеевский ФЗП	амбулаторно	автомобили для доставки пациентов в медицинские организации, медицинских работников до места жительства, а также для перевозки биологических материалов для исследований, доставки лекарственных препаратов для жителей отдаленных районов	0	0	1	0	0
278	Государственное бюджетное учреждение Нижегородской области"Гагинская центральная районная больница"	5213002869	Н.Благовещенский ФЗП	амбулаторно	автомобили для доставки пациентов в медицинские организации, медицинских работников до места жительства, а также для перевозки биологических материалов для исследований, доставки лекарственных препаратов для жителей отдаленных районов	0	0	0	0	1
279	Государственное бюджетное учреждение Нижегородской области"Гагинская центральная районная больница"	5213002869	Н.Еделевский ФЗП	амбулаторно	автомобили для доставки пациентов в медицинские организации, медицинских работников до места жительства, а также для перевозки биологических материалов для исследований, доставки лекарственных препаратов для жителей отдаленных районов	0	0	0	0	1
280	Государственное бюджетное учреждение Нижегородской области"Гагинская центральная районная больница"	5213002869	Никольский ФЗП	амбулаторно	автомобили для доставки пациентов в медицинские организации, медицинских работников до места жительства, а также для перевозки биологических материалов для исследований, доставки	0	0	0	0	1

					лекарственных препаратов для жителей отдаленных районов					
281	Государственное бюджетное учреждение Нижегородской области"Гагинская центральная районная больница"	5213002869	П.Осановский ФЗП	амбулаторно	автомобили для доставки пациентов в медицинские организации, медицинских работников до места жительства, а также для перевозки биологических материалов для исследований, доставки лекарственных препаратов для жителей отдаленных районов	0	0	0	0	1
282	Государственное бюджетное учреждение Нижегородской области"Гагинская центральная районная больница"	5213002869	Покровский ФЗП	амбулаторно	автомобили для доставки пациентов в медицинские организации, медицинских работников до места жительства, а также для перевозки биологических материалов для исследований, доставки лекарственных препаратов для жителей отдаленных районов	0	0	0	0	1
283	Государственное бюджетное учреждение Нижегородской области"Гагинская центральная районная больница"	5213002869	Сыченский ФЗП	амбулаторно	автомобили для доставки пациентов в медицинские организации, медицинских работников до места жительства, а также для перевозки биологических материалов для исследований, доставки лекарственных препаратов для жителей отдаленных районов	0	0	0	0	1
284	Государственное бюджетное учреждение Нижегородской области"Гагинская центральная районная больница"	5213002869	Тархановский ФЗП	амбулаторно	автомобили для доставки пациентов в медицинские организации, медицинских работников до места жительства, а также для перевозки биологических материалов для исследований, доставки лекарственных препаратов для жителей отдаленных районов	0	0	0	0	1
285	Государственное бюджетное учреждение Нижегородской	5213002869	Ушаковский ФЗП	амбулаторно	автомобили для доставки пациентов в медицинские	0	0	0	0	1

	области"Гагинская центральная районная больница"				организации, медицинских работников до места жительства, а также для перевозки биологических материалов для исследований, доставки лекарственных препаратов для жителей отдаленных районов					
286	Государственное бюджетное учреждение Нижегородской области"Гагинская центральная районная больница"	5213002869	Юрьевский ФЗП	амбулаторно	автомобили для доставки пациентов в медицинские организации, медицинских работников до места жительства, а также для перевозки биологических материалов для исследований, доставки лекарственных препаратов для жителей отдаленных районов	0	0	0	0	1
287	Государственное бюджетное учреждение Нижегородской области"Городецкая центральная районная больница"	5248008149	Городецкая центральная районная больница	амбулаторно	автомобили для доставки пациентов в медицинские организации, медицинских работников до места жительства, а также для перевозки биологических материалов для исследований, доставки лекарственных препаратов для жителей отдаленных районов	0	0	0	0	1
288	Государственное бюджетное учреждение Нижегородской области"Городецкая центральная районная больница"	5248008149	Филиал №1 Государственное бюджетное учреждение Нижегородской области"ГЦРБ"-Заволжская ГБ	амбулаторно	автомобили для доставки пациентов в медицинские организации, медицинских работников до места жительства, а также для перевозки биологических материалов для исследований, доставки лекарственных препаратов для жителей отдаленных районов	1	0	0	0	0
289	Государственное бюджетное учреждение Нижегородской области"Городецкая центральная районная больница"	5248008149	Городецкая городская больница	амбулаторно	автомобили для доставки пациентов в медицинские организации, медицинских работников до места жительства, а также для перевозки биологических материалов для	0	1	0	0	0

					исследований, доставки лекарственных препаратов для жителей отдаленных районов					
290	Государственное бюджетное учреждение Нижегородской области"Городецкая центральная районная больница"	5248008149	Городецкая городская больница	амбулаторно	автомобили для доставки пациентов в медицинские организации, медицинских работников до места жительства, а также для перевозки биологических материалов для исследований, доставки лекарственных препаратов для жителей отдаленных районов	0	1	0	0	0
291	Государственное бюджетное учреждение Нижегородской области"Городецкая центральная районная больница"	5248008149	Городецкая городская больница	амбулаторно	автомобили для доставки пациентов в медицинские организации, медицинских работников до места жительства, а также для перевозки биологических материалов для исследований, доставки лекарственных препаратов для жителей отдаленных районов	0	1	0	0	0
292	Государственное бюджетное учреждение Нижегородской области"Городецкая центральная районная больница"	5248008149	Городецкая городская больница	амбулаторно	автомобили для доставки пациентов в медицинские организации, медицинских работников до места жительства, а также для перевозки биологических материалов для исследований, доставки лекарственных препаратов для жителей отдаленных районов	0	1	0	0	0
293	Государственное бюджетное учреждение Нижегородской области"Городецкая центральная районная больница"	5248008149	Городецкая городская больница	амбулаторно	автомобили для доставки пациентов в медицинские организации, медицинских работников до места жительства, а также для перевозки биологических материалов для исследований, доставки лекарственных препаратов для жителей отдаленных районов	0	1	0	0	0
294	Государственное бюджетное	5248008149	Бриляковская УБ	амбулаторно	автомобили для доставки	0	1	0	0	0

	учреждение Нижегородской области"Городецкая центральная районная больница"				пациентов в медицинские организации, медицинских работников до места жительства, а также для перевозки биологических материалов для исследований, доставки лекарственных препаратов для жителей отдаленных районов					
295	Государственное бюджетное учреждение Нижегородской области"Городецкая центральная районная больница"	5248008149	Зиняковская УБ	амбулаторно	автомобили для доставки пациентов в медицинские организации, медицинских работников до места жительства, а также для перевозки биологических материалов для исследований, доставки лекарственных препаратов для жителей отдаленных районов	1	0	0	0	0
296	Государственное бюджетное учреждение Нижегородской области"Городецкая центральная районная больница"	5248008149	Николо-Погостинская УБ	амбулаторно	автомобили для доставки пациентов в медицинские организации, медицинских работников до места жительства, а также для перевозки биологических материалов для исследований, доставки лекарственных препаратов для жителей отдаленных районов	0	0	0	0	1
297	Государственное бюджетное учреждение Нижегородской области"Городецкая центральная районная больница"	5248008149	Аксентисская ВА	амбулаторно	автомобили для доставки пациентов в медицинские организации, медицинских работников до места жительства, а также для перевозки биологических материалов для исследований, доставки лекарственных препаратов для жителей отдаленных районов	0	0	0	0	1
298	Государственное бюджетное учреждение Нижегородской области"Городецкая центральная районная больница"	5248008149	Ковригинская ВА	амбулаторно	автомобили для доставки пациентов в медицинские организации, медицинских работников до места жительства, а также для перевозки	0	1	0	0	0

					биологических материалов для исследований, доставки лекарственных препаратов для жителей отдаленных районов					
299	Государственное бюджетное учреждение Нижегородской области"Городецкая центральная районная больница"	5248008149	Серковская ВА	амбулаторно	автомобили для доставки пациентов в медицинские организации, медицинских работников до места жительства, а также для перевозки биологических материалов для исследований, доставки лекарственных препаратов для жителей отдаленных районов	0	1	0	0	0
300	Государственное бюджетное учреждение Нижегородской области"Городецкая центральная районная больница"	5248008149	Смольковская ВА	амбулаторно	автомобили для доставки пациентов в медицинские организации, медицинских работников до места жительства, а также для перевозки биологических материалов для исследований, доставки лекарственных препаратов для жителей отдаленных районов	0	0	1	0	0
301	Государственное бюджетное учреждение Нижегородской области"Городецкая центральная районная больница"	5248008149	Строчковская ВА	амбулаторно	автомобили для доставки пациентов в медицинские организации, медицинских работников до места жительства, а также для перевозки биологических материалов для исследований, доставки лекарственных препаратов для жителей отдаленных районов	0	0	1	0	0
302	Государственное бюджетное учреждение Нижегородской области"Городецкая центральная районная больница"	5248008149	Тимирязевская ВА	амбулаторно	автомобили для доставки пациентов в медицинские организации, медицинских работников до места жительства, а также для перевозки биологических материалов для исследований, доставки лекарственных препаратов для жителей отдаленных районов	0	0	1	0	0

303	Государственное бюджетное учреждение Нижегородской области"Городецкая центральная районная больница"	5248008149	Федуринская ВА	амбулаторно	автомобили для доставки пациентов в медицинские организации, медицинских работников до места жительства, а также для перевозки биологических материалов для исследований, доставки лекарственных препаратов для жителей отдаленных районов	0	0	0	0	1
304	Государственное бюджетное учреждение Нижегородской области"Городецкая центральная районная больница"	5248008149	Вороницкий ФАП	амбулаторно	автомобили для доставки пациентов в медицинские организации, медицинских работников до места жительства, а также для перевозки биологических материалов для исследований, доставки лекарственных препаратов для жителей отдаленных районов	0	0	0	0	1
305	Государственное бюджетное учреждение Нижегородской области"Городецкая центральная районная больница"	5248008149	Дроздовский ФАП	амбулаторно	автомобили для доставки пациентов в медицинские организации, медицинских работников до места жительства, а также для перевозки биологических материалов для исследований, доставки лекарственных препаратов для жителей отдаленных районов	0	0	0	0	1
306	Государственное бюджетное учреждение Нижегородской области"Городецкая центральная районная больница"	5248008149	Зарубинский ФАП	амбулаторно	автомобили для доставки пациентов в медицинские организации, медицинских работников до места жительства, а также для перевозки биологических материалов для исследований, доставки лекарственных препаратов для жителей отдаленных районов	0	0	0	0	1
307	Государственное бюджетное учреждение Нижегородской области"Городецкая центральная районная больница"	5248008149	Марковский ФАП	амбулаторно	автомобили для доставки пациентов в медицинские организации, медицинских работников до места жительства,	0	0	0	0	1

					а также для перевозки биологических материалов для исследований, доставки лекарственных препаратов для жителей отдаленных районов					
308	Государственное бюджетное учреждение Нижегородской области"Городецкая центральная районная больница"	5248008149	Мысовский ФАП	амбулаторно	автомобили для доставки пациентов в медицинские организации, медицинских работников до места жительства, а также для перевозки биологических материалов для исследований, доставки лекарственных препаратов для жителей отдаленных районов	0	0	0	0	1
309	Государственное бюджетное учреждение Нижегородской области"Городецкая центральная районная больница"	5248008149	Первомайский ФАП	амбулаторно	автомобили для доставки пациентов в медицинские организации, медицинских работников до места жительства, а также для перевозки биологических материалов для исследований, доставки лекарственных препаратов для жителей отдаленных районов	0	0	0	0	1
310	Государственное бюджетное учреждение Нижегородской области"Городецкая центральная районная больница"	5248008149	Смиркинский ФАП	амбулаторно	автомобили для доставки пациентов в медицинские организации, медицинских работников до места жительства, а также для перевозки биологических материалов для исследований, доставки лекарственных препаратов для жителей отдаленных районов	0	0	0	0	1
311	Государственное бюджетное учреждение Нижегородской области"Городецкая центральная районная больница"	5248008149	Тиховский ФАП	амбулаторно	автомобили для доставки пациентов в медицинские организации, медицинских работников до места жительства, а также для перевозки биологических материалов для исследований, доставки лекарственных препаратов для	0	0	0	0	1

					жителей отдаленных районов					
312	Государственное бюджетное учреждение Нижегородской области"Городецкая центральная районная больница"	5248008149	Шадринский ФАП	амбулаторно	автомобили для доставки пациентов в медицинские организации, медицинских работников до места жительства, а также для перевозки биологических материалов для исследований, доставки лекарственных препаратов для жителей отдаленных районов	0	0	0	0	1
313	Государственное бюджетное учреждение Нижегородской области"Дальнеконстантиновская центральная районная больница"	5215009348	Государственное бюджетное учреждение Нижегородской области"Дальнеконстантиновская центральная районная больница"	амбулаторно	автомобили для доставки пациентов в медицинские организации, медицинских работников до места жительства, а также для перевозки биологических материалов для исследований, доставки лекарственных препаратов для жителей отдаленных районов	0	1	1	0	2
314	Государственное бюджетное учреждение Нижегородской области"Дальнеконстантиновская центральная районная больница"	5215009348	Суроватихинская УБ	амбулаторно	автомобили для доставки пациентов в медицинские организации, медицинских работников до места жительства, а также для перевозки биологических материалов для исследований, доставки лекарственных препаратов для жителей отдаленных районов	0	2	0	0	1
315	Государственное бюджетное учреждение Нижегородской области"Дальнеконстантиновская центральная районная больница"	5215009348	Нижегородская ВА	амбулаторно	автомобили для доставки пациентов в медицинские организации, медицинских работников до места жительства, а также для перевозки биологических материалов для исследований, доставки лекарственных препаратов для жителей отдаленных районов	0	0	1	0	2
316	Государственное бюджетное учреждение Нижегородской области"Дальнеконстантиновская	5215009348	Арманихинский ФАП	амбулаторно	автомобили для доставки пациентов в медицинские организации, медицинских	0	1	0	0	0

	центральная районная больница"				работников до места жительства, а также для перевозки биологических материалов для исследований, доставки лекарственных препаратов для жителей отдаленных районов					
317	Государственное бюджетное учреждение Нижегородской области"Дальнеконстантиновская центральная районная больница"	5215009348	Белозеровский ФАП	амбулаторно	автомобили для доставки пациентов в медицинские организации, медицинских работников до места жительства, а также для перевозки биологических материалов для исследований, доставки лекарственных препаратов для жителей отдаленных районов	0	0	1	0	0
318	Государственное бюджетное учреждение Нижегородской области"Дальнеконстантиновская центральная районная больница"	5215009348	Берсеменовский ФАП	амбулаторно	автомобили для доставки пациентов в медицинские организации, медицинских работников до места жительства, а также для перевозки биологических материалов для исследований, доставки лекарственных препаратов для жителей отдаленных районов	0	0	0	0	1
319	Государственное бюджетное учреждение Нижегородской области"Дальнеконстантиновская центральная районная больница"	5215009348	Богоявленский ФАП	амбулаторно	автомобили для доставки пациентов в медицинские организации, медицинских работников до места жительства, а также для перевозки биологических материалов для исследований, доставки лекарственных препаратов для жителей отдаленных районов	0	0	0	0	1
320	Государственное бюджетное учреждение Нижегородской области"Дальнеконстантиновская центральная районная больница"	5215009348	Дубравский ФАП	амбулаторно	автомобили для доставки пациентов в медицинские организации, медицинских работников до места жительства, а также для перевозки биологических материалов для исследований, доставки	0	0	1	0	0

					лекарственных препаратов для жителей отдаленных районов					
321	Государственное бюджетное учреждение Нижегородской области"Дальнеконстантиновская центральная районная больница"	5215009348	Кужутский ФАП	амбулаторно	автомобили для доставки пациентов в медицинские организации, медицинских работников до места жительства, а также для перевозки биологических материалов для исследований, доставки лекарственных препаратов для жителей отдаленных районов	0	1	0	0	0
322	Государственное бюджетное учреждение Нижегородской области"Дальнеконстантиновская центральная районная больница"	5215009348	Лазазейский ФАП	амбулаторно	автомобили для доставки пациентов в медицинские организации, медицинских работников до места жительства, а также для перевозки биологических материалов для исследований, доставки лекарственных препаратов для жителей отдаленных районов	0	0	0	0	1
323	Государственное бюджетное учреждение Нижегородской области"Дальнеконстантиновская центральная районная больница"	5215009348	Малопицкий ФАП	амбулаторно	автомобили для доставки пациентов в медицинские организации, медицинских работников до места жительства, а также для перевозки биологических материалов для исследований, доставки лекарственных препаратов для жителей отдаленных районов	0	0	0	0	1
324	Государственное бюджетное учреждение Нижегородской области"Дальнеконстантиновская центральная районная больница"	5215009348	Маргушинский ФАП	амбулаторно	автомобили для доставки пациентов в медицинские организации, медицинских работников до места жительства, а также для перевозки биологических материалов для исследований, доставки лекарственных препаратов для жителей отдаленных районов	0	0	1	0	0
325	Государственное бюджетное учреждение Нижегородской	5215009348	Мигалихинский ФАП	амбулаторно	автомобили для доставки пациентов в медицинские	0	0	0	0	1

	области"Дальнеконстантиновская центральная районная больница"				организации, медицинских работников до места жительства, а также для перевозки биологических материалов для исследований, доставки лекарственных препаратов для жителей отдаленных районов					
326	Государственное бюджетное учреждение Нижегородской области"Дальнеконстантиновская центральная районная больница"	5215009348	Румстихинский ФАП	амбулаторно	автомобили для доставки пациентов в медицинские организации, медицинских работников до места жительства, а также для перевозки биологических материалов для исследований, доставки лекарственных препаратов для жителей отдаленных районов	0	0	0	0	1
327	Государственное бюджетное учреждение Нижегородской области"Дальнеконстантиновская центральная районная больница"	5215009348	Румянцевский ФАП	амбулаторно	автомобили для доставки пациентов в медицинские организации, медицинских работников до места жительства, а также для перевозки биологических материалов для исследований, доставки лекарственных препаратов для жителей отдаленных районов	0	1	0	0	0
328	Государственное бюджетное учреждение Нижегородской области"Дальнеконстантиновская центральная районная больница"	5215009348	Сарлейский ФАП	амбулаторно	автомобили для доставки пациентов в медицинские организации, медицинских работников до места жительства, а также для перевозки биологических материалов для исследований, доставки лекарственных препаратов для жителей отдаленных районов	0	0	1	0	0
329	Государственное бюджетное учреждение Нижегородской области"Дальнеконстантиновская центральная районная больница"	5215009348	Таможниковский ФАП	амбулаторно	автомобили для доставки пациентов в медицинские организации, медицинских работников до места жительства, а также для перевозки биологических материалов для	0	0	0	0	1

					исследований, доставки лекарственных препаратов для жителей отдаленных районов					
330	Государственное бюджетное учреждение Нижегородской области"Дальнеконстантиновская центральная районная больница"	5215009348	Татарский ФАП	амбулаторно	автомобили для доставки пациентов в медицинские организации, медицинских работников до места жительства, а также для перевозки биологических материалов для исследований, доставки лекарственных препаратов для жителей отдаленных районов	1	0	0	0	0
331	Государственное бюджетное учреждение Нижегородской области"Дальнеконстантиновская центральная районная больница"	5215009348	Тепелевский ФАП	амбулаторно	автомобили для доставки пациентов в медицинские организации, медицинских работников до места жительства, а также для перевозки биологических материалов для исследований, доставки лекарственных препаратов для жителей отдаленных районов	0	0	0	0	1
332	Государственное бюджетное учреждение Нижегородской области"Дивеевская центральная районная больница имени академика Н.Н.Блохина"	5216001510	Государственное бюджетное учреждение Нижегородской области"Дивеевская центральная районная больница имени академика Н.Н.Блохина"	амбулаторно	автомобили для доставки пациентов в медицинские организации, медицинских работников до места жительства, а также для перевозки биологических материалов для исследований, доставки лекарственных препаратов для жителей отдаленных районов	0	2	2	0	7
333	Государственное бюджетное учреждение Нижегородской области"Дивеевская центральная районная больница имени академика Н.Н.Блохина"	5216001510	Сатисская участковая больница	амбулаторно	автомобили для доставки пациентов в медицинские организации, медицинских работников до места жительства, а также для перевозки биологических материалов для исследований, доставки лекарственных препаратов для жителей отдаленных районов	0	1	0	0	1
334	Государственное бюджетное	5216001510	Больше- Череватовский	амбулаторно	автомобили для доставки	0	0	0	0	1

	учреждение Нижегородской области"Дивеевская центральная районная больница имени академика Н.Н.Блохина"		ФАП		пациентов в медицинские организации, медицинских работников до места жительства, а также для перевозки биологических материалов для исследований, доставки лекарственных препаратов для жителей отдаленных районов					
335	Государственное бюджетное учреждение Нижегородской области"Дивеевская центральная районная больница имени академика Н.Н.Блохина"	5216001510	Верякушский ФАП	амбулаторно	автомобили для доставки пациентов в медицинские организации, медицинских работников до места жительства, а также для перевозки биологических материалов для исследований, доставки лекарственных препаратов для жителей отдаленных районов	0	1	0	0	0
336	Государственное бюджетное учреждение Нижегородской области"Дивеевская центральная районная больница имени академика Н.Н.Блохина"	5216001510	Глуховский ФАП	амбулаторно	автомобили для доставки пациентов в медицинские организации, медицинских работников до места жительства, а также для перевозки биологических материалов для исследований, доставки лекарственных препаратов для жителей отдаленных районов	0	1	0	0	0
337	Государственное бюджетное учреждение Нижегородской области"Дивеевская центральная районная больница имени академика Н.Н.Блохина"	5216001510	Ивановский ФАП	амбулаторно	автомобили для доставки пациентов в медицинские организации, медицинских работников до места жительства, а также для перевозки биологических материалов для исследований, доставки лекарственных препаратов для жителей отдаленных районов	0	0	0	0	1
338	Государственное бюджетное учреждение Нижегородской области"Дивеевская центральная районная больница имени академика Н.Н.Блохина"	5216001510	Елизарьевский ФАП	амбулаторно	автомобили для доставки пациентов в медицинские организации, медицинских работников до места жительства, а также для перевозки	0	0	0	0	1

					биологических материалов для исследований, доставки лекарственных препаратов для жителей отдаленных районов					
339	Государственное бюджетное учреждение Нижегородской области"Дивеевская центральная районная больница имени академика Н.Н.Блохина"	5216001510	Ичаловский ФАП	амбулаторно	автомобили для доставки пациентов в медицинские организации, медицинских работников до места жительства, а также для перевозки биологических материалов для исследований, доставки лекарственных препаратов для жителей отдаленных районов	1	0	0	0	0
340	Государственное бюджетное учреждение Нижегородской области"Дивеевская центральная районная больница имени академика Н.Н.Блохина"	5216001510	Конновский ФАП	амбулаторно	автомобили для доставки пациентов в медицинские организации, медицинских работников до места жительства, а также для перевозки биологических материалов для исследований, доставки лекарственных препаратов для жителей отдаленных районов	0	0	1	0	0
341	Государственное бюджетное учреждение Нижегородской области"Дивеевская центральная районная больница имени академика Н.Н.Блохина"	5216001510	Кременковский ФАП	амбулаторно	автомобили для доставки пациентов в медицинские организации, медицинских работников до места жительства, а также для перевозки биологических материалов для исследований, доставки лекарственных препаратов для жителей отдаленных районов	0	1	0	0	0
342	Государственное бюджетное учреждение Нижегородской области"Дивеевская центральная районная больница имени академика Н.Н.Блохина"	5216001510	Круглопановский ФАП	амбулаторно	автомобили для доставки пациентов в медицинские организации, медицинских работников до места жительства, а также для перевозки биологических материалов для исследований, доставки лекарственных препаратов для жителей отдаленных районов	0	0	0	0	1

343	Государственное бюджетное учреждение Нижегородской области"Дивеевская центральная районная больница имени академика Н.Н.Блохина"	5216001510	Лихачевский ФАП	амбулаторно	автомобили для доставки пациентов в медицинские организации, медицинских работников до места жительства, а также для перевозки биологических материалов для исследований, доставки лекарственных препаратов для жителей отдаленных районов	0	1	0	0	0
344	Государственное бюджетное учреждение Нижегородской области"Дивеевская центральная районная больница имени академика Н.Н.Блохина"	5216001510	Маевский ФАП	амбулаторно	автомобили для доставки пациентов в медицинские организации, медицинских работников до места жительства, а также для перевозки биологических материалов для исследований, доставки лекарственных препаратов для жителей отдаленных районов	0	0	1	0	0
345	Государственное бюджетное учреждение Нижегородской области"Дивеевская центральная районная больница имени академика Н.Н.Блохина"	5216001510	Онучинский ФАП	амбулаторно	автомобили для доставки пациентов в медицинские организации, медицинских работников до места жительства, а также для перевозки биологических материалов для исследований, доставки лекарственных препаратов для жителей отдаленных районов	0	0	0	0	1
346	Государственное бюджетное учреждение Нижегородской области"Дивеевская центральная районная больница имени академика Н.Н.Блохина"	5216001510	Ореховский ФАП	амбулаторно	автомобили для доставки пациентов в медицинские организации, медицинских работников до места жительства, а также для перевозки биологических материалов для исследований, доставки лекарственных препаратов для жителей отдаленных районов	0	0	0	0	1
347	Государственное бюджетное учреждение Нижегородской области"Дивеевская центральная районная больница имени	5216001510	Смирновский ФАП	амбулаторно	автомобили для доставки пациентов в медицинские организации, медицинских работников до места жительства,	0	1	0	0	0

	академика Н.Н.Блохина"				а также для перевозки биологических материалов для исследований, доставки лекарственных препаратов для жителей отдаленных районов					
348	Государственное бюджетное учреждение Нижегородской области"Дивеевская центральная районная больница имени академика Н.Н.Блохина"	5216001510	Стукловский ФАП	амбулаторно	автомобили для доставки пациентов в медицинские организации, медицинских работников до места жительства, а также для перевозки биологических материалов для исследований, доставки лекарственных препаратов для жителей отдаленных районов	0	1	0	0	0
349	Государственное бюджетное учреждение Нижегородской области"Дивеевская центральная районная больница имени академика Н.Н.Блохина"	5216001510	Суворовский ФАП	амбулаторно	автомобили для доставки пациентов в медицинские организации, медицинских работников до места жительства, а также для перевозки биологических материалов для исследований, доставки лекарственных препаратов для жителей отдаленных районов	0	0	0	0	1
350	Государственное бюджетное учреждение Нижегородской области"Княгининская центральная районная больница"	5217002309	Государственное бюджетное учреждение Нижегородской области"Княгининская центральная районная больница"	амбулаторно	автомобили для доставки пациентов в медицинские организации, медицинских работников до места жительства, а также для перевозки биологических материалов для исследований, доставки лекарственных препаратов для жителей отдаленных районов	0	2	2	0	5
351	Государственное бюджетное учреждение Нижегородской области"Княгининская центральная районная больница"	5217002309	Ананьевский ФАП	амбулаторно	автомобили для доставки пациентов в медицинские организации, медицинских работников до места жительства, а также для перевозки биологических материалов для исследований, доставки лекарственных препаратов для	0	0	0	0	1

					жителей отдаленных районов					
352	Государственное бюджетное учреждение Нижегородской области"Княгининская центральная районная больница"	5217002309	Белкинский ФАП	амбулаторно	автомобили для доставки пациентов в медицинские организации, медицинских работников до места жительства, а также для перевозки биологических материалов для исследований, доставки лекарственных препаратов для жителей отдаленных районов	0	1	0	0	0
353	Государственное бюджетное учреждение Нижегородской области"Княгининская центральная районная больница"	5217002309	Большеандреевский ФАП	амбулаторно	автомобили для доставки пациентов в медицинские организации, медицинских работников до места жительства, а также для перевозки биологических материалов для исследований, доставки лекарственных препаратов для жителей отдаленных районов	0	0	0	0	1
354	Государственное бюджетное учреждение Нижегородской области"Княгининская центральная районная больница"	5217002309	Бубенковский ФАП	амбулаторно	автомобили для доставки пациентов в медицинские организации, медицинских работников до места жительства, а также для перевозки биологических материалов для исследований, доставки лекарственных препаратов для жителей отдаленных районов	0	1	0	0	0
355	Государственное бюджетное учреждение Нижегородской области"Княгининская центральная районная больница"	5217002309	Возрожденский ФАП	амбулаторно	автомобили для доставки пациентов в медицинские организации, медицинских работников до места жительства, а также для перевозки биологических материалов для исследований, доставки лекарственных препаратов для жителей отдаленных районов	0	1	0	0	0
356	Государственное бюджетное учреждение Нижегородской области"Княгининская	5217002309	Егорьевский ФАП	амбулаторно	автомобили для доставки пациентов в медицинские организации, медицинских	0	0	0	0	1

	центральная районная больница"				работников до места жительства, а также для перевозки биологических материалов для исследований, доставки лекарственных препаратов для жителей отдаленных районов					
357	Государственное бюджетное учреждение Нижегородской области"Княгининская центральная районная больница"	5217002309	Островский ФАП	амбулаторно	автомобили для доставки пациентов в медицинские организации, медицинских работников до места жительства, а также для перевозки биологических материалов для исследований, доставки лекарственных препаратов для жителей отдаленных районов	1	0	0	0	0
358	Государственное бюджетное учреждение Нижегородской области"Княгининская центральная районная больница"	5217002309	Покровский ФАП	амбулаторно	автомобили для доставки пациентов в медицинские организации, медицинских работников до места жительства, а также для перевозки биологических материалов для исследований, доставки лекарственных препаратов для жителей отдаленных районов	0	1	0	0	0
359	Государственное бюджетное учреждение Нижегородской области"Княгининская центральная районная больница"	5217002309	Троицкий ФАП	амбулаторно	автомобили для доставки пациентов в медицинские организации, медицинских работников до места жительства, а также для перевозки биологических материалов для исследований, доставки лекарственных препаратов для жителей отдаленных районов	0	0	0	0	1
360	Государственное бюджетное учреждение Нижегородской области"Княгининская центральная районная больница"	5217002309	Ургинский ФАП	амбулаторно	автомобили для доставки пациентов в медицинские организации, медицинских работников до места жительства, а также для перевозки биологических материалов для исследований, доставки	0	0	1	0	0

					лекарственных препаратов для жителей отдаленных районов					
361	Государственное бюджетное учреждение Нижегородской области"Княгининская центральная районная больница"	5217002309	Шишковердский ФАП	амбулаторно	автомобили для доставки пациентов в медицинские организации, медицинских работников до места жительства, а также для перевозки биологических материалов для исследований, доставки лекарственных препаратов для жителей отдаленных районов	0	0	0	0	1
362	Государственное бюджетное учреждение Нижегородской области"Княгининская центральная районная больница"	5217002309	ОВОП д.Соловьево	амбулаторно	автомобили для доставки пациентов в медицинские организации, медицинских работников до места жительства, а также для перевозки биологических материалов для исследований, доставки лекарственных препаратов для жителей отдаленных районов	0	0	0	0	1
363	Государственное бюджетное учреждение Нижегородской области"Ковернинская центральная районная больница"	5218002326	Государственное бюджетное учреждение Нижегородской области"Ковернинская центральная районная больница"	амбулаторно	автомобили для доставки пациентов в медицинские организации, медицинских работников до места жительства, а также для перевозки биологических материалов для исследований, доставки лекарственных препаратов для жителей отдаленных районов	0	2	2	0	5
364	Государственное бюджетное учреждение Нижегородской области"Ковернинская центральная районная больница"	5218002326	Хохломская УБ	амбулаторно	автомобили для доставки пациентов в медицинские организации, медицинских работников до места жительства, а также для перевозки биологических материалов для исследований, доставки лекарственных препаратов для жителей отдаленных районов	0	1	0	0	1
365	Государственное бюджетное учреждение Нижегородской	5218002326	Белбажская врачебная амбулатория	амбулаторно	автомобили для доставки пациентов в медицинские	0	0	1	0	1

	области"Ковернинская центральная районная больница"				организации, медицинских работников до места жительства, а также для перевозки биологических материалов для исследований, доставки лекарственных препаратов для жителей отдаленных районов					
366	Государственное бюджетное учреждение Нижегородской области"Ковернинская центральная районная больница"	5218002326	Гавриловская врачебная амбулатория	амбулаторно	автомобили для доставки пациентов в медицинские организации, медицинских работников до места жительства, а также для перевозки биологических материалов для исследований, доставки лекарственных препаратов для жителей отдаленных районов	0	0	0	0	2
367	Государственное бюджетное учреждение Нижегородской области"Ковернинская центральная районная больница"	5218002326	Скоробогатовская врачебная амбулатория	амбулаторно	автомобили для доставки пациентов в медицинские организации, медицинских работников до места жительства, а также для перевозки биологических материалов для исследований, доставки лекарственных препаратов для жителей отдаленных районов	0	2	0	0	0
368	Государственное бюджетное учреждение Нижегородской области"Ковернинская центральная районная больница"	5218002326	ФАП д.Анисимово	амбулаторно	автомобили для доставки пациентов в медицинские организации, медицинских работников до места жительства, а также для перевозки биологических материалов для исследований, доставки лекарственных препаратов для жителей отдаленных районов	1	0	0	0	0
369	Государственное бюджетное учреждение Нижегородской области"Ковернинская центральная районная больница"	5218002326	ФАП д.Бетино	амбулаторно	автомобили для доставки пациентов в медицинские организации, медицинских работников до места жительства, а также для перевозки биологических материалов для	0	0	0	0	1

					исследований, доставки лекарственных препаратов для жителей отдаленных районов					
370	Государственное бюджетное учреждение Нижегородской области"Ковернинская центральная районная больница"	5218002326	ФАП д.Б.Круты	амбулаторно	автомобили для доставки пациентов в медицинские организации, медицинских работников до места жительства, а также для перевозки биологических материалов для исследований, доставки лекарственных препаратов для жителей отдаленных районов	0	1	0	0	0
371	Государственное бюджетное учреждение Нижегородской области"Ковернинская центральная районная больница"	5218002326	ФАП д.Волково	амбулаторно	автомобили для доставки пациентов в медицинские организации, медицинских работников до места жительства, а также для перевозки биологических материалов для исследований, доставки лекарственных препаратов для жителей отдаленных районов	0	0	0	0	1
372	Государственное бюджетное учреждение Нижегородской области"Ковернинская центральная районная больница"	5218002326	ФАП д.Горево	амбулаторно	автомобили для доставки пациентов в медицинские организации, медицинских работников до места жительства, а также для перевозки биологических материалов для исследований, доставки лекарственных препаратов для жителей отдаленных районов	0	0	0	0	1
373	Государственное бюджетное учреждение Нижегородской области"Ковернинская центральная районная больница"	5218002326	ФАП д.Демино	амбулаторно	автомобили для доставки пациентов в медицинские организации, медицинских работников до места жительства, а также для перевозки биологических материалов для исследований, доставки лекарственных препаратов для жителей отдаленных районов	0	1	0	0	0
374	Государственное бюджетное	5218002326	ФАП д.Ермиловская	амбулаторно	автомобили для доставки	0	0	0	0	1

	учреждение Нижегородской области"Ковернинская центральная районная больница"		стройка		пациентов в медицинские организации, медицинских работников до места жительства, а также для перевозки биологических материалов для исследований, доставки лекарственных препаратов для жителей отдаленных районов					
375	Государственное бюджетное учреждение Нижегородской области"Ковернинская центральная районная больница"	5218002326	ФАП д.Каменное	амбулаторно	автомобили для доставки пациентов в медицинские организации, медицинских работников до места жительства, а также для перевозки биологических материалов для исследований, доставки лекарственных препаратов для жителей отдаленных районов	0	1	0	0	0
376	Государственное бюджетное учреждение Нижегородской области"Ковернинская центральная районная больница"	5218002326	ФАП д.Наумово	амбулаторно	автомобили для доставки пациентов в медицинские организации, медицинских работников до места жительства, а также для перевозки биологических материалов для исследований, доставки лекарственных препаратов для жителей отдаленных районов	1	0	0	0	0
377	Государственное бюджетное учреждение Нижегородской области"Ковернинская центральная районная больница"	5218002326	ФАП д.Понурово	амбулаторно	автомобили для доставки пациентов в медицинские организации, медицинских работников до места жительства, а также для перевозки биологических материалов для исследований, доставки лекарственных препаратов для жителей отдаленных районов	0	1	0	0	0
378	Государственное бюджетное учреждение Нижегородской области"Ковернинская центральная районная больница"	5218002326	ФАП д.Рамешки	амбулаторно	автомобили для доставки пациентов в медицинские организации, медицинских работников до места жительства, а также для перевозки	0	0	0	0	1

					биологических материалов для исследований, доставки лекарственных препаратов для жителей отдаленных районов					
379	Государственное бюджетное учреждение Нижегородской области"Ковернинская центральная районная больница"	5218002326	ФАП д.Семино	амбулаторно	автомобили для доставки пациентов в медицинские организации, медицинских работников до места жительства, а также для перевозки биологических материалов для исследований, доставки лекарственных препаратов для жителей отдаленных районов	0	1	0	0	0
380	Государственное бюджетное учреждение Нижегородской области"Ковернинская центральная районная больница"	5218002326	ФАП д.Тарасово	амбулаторно	автомобили для доставки пациентов в медицинские организации, медицинских работников до места жительства, а также для перевозки биологических материалов для исследований, доставки лекарственных препаратов для жителей отдаленных районов	0	0	0	0	1
381	Государственное бюджетное учреждение Нижегородской области"Ковернинская центральная районная больница"	5218002326	ФАП д.Шадрино	амбулаторно	автомобили для доставки пациентов в медицинские организации, медицинских работников до места жительства, а также для перевозки биологических материалов для исследований, доставки лекарственных препаратов для жителей отдаленных районов	0	0	0	0	1
382	Государственное бюджетное учреждение Нижегородской области"Ковернинская центральная районная больница"	5218002326	ФАП д.Шмаки	амбулаторно	автомобили для доставки пациентов в медицинские организации, медицинских работников до места жительства, а также для перевозки биологических материалов для исследований, доставки лекарственных препаратов для жителей отдаленных районов	0	0	0	0	1

383	Государственное бюджетное учреждение Нижегородской области"Уразовская центральная районная больница"	5220000407	Государственное бюджетное учреждение Нижегородской области"Уразовская центральная районная больница"	амбулаторно	автомобили для доставки пациентов в медицинские организации, медицинских работников до места жительства, а также для перевозки биологических материалов для исследований, доставки лекарственных препаратов для жителей отдаленных районов	1	2	0	0	1
384	Государственное бюджетное учреждение Нижегородской области"Уразовская центральная районная больница"	5220000407	Государственное бюджетное учреждение Нижегородской области"Уразовская центральная районная больница"	амбулаторно	автомобили для доставки пациентов в медицинские организации, медицинских работников до места жительства, а также для перевозки биологических материалов для исследований, доставки лекарственных препаратов для жителей отдаленных районов	0	0	0	0	1
385	Государственное бюджетное учреждение Нижегородской области"Уразовская центральная районная больница"	5220000407	Салганская участковая больница	амбулаторно	автомобили для доставки пациентов в медицинские организации, медицинских работников до места жительства, а также для перевозки биологических материалов для исследований, доставки лекарственных препаратов для жителей отдаленных районов	0	1	0	0	1
386	Государственное бюджетное учреждение Нижегородской области"Уразовская центральная районная больница"	5220000407	Кечасовская врачебная амбулатория	амбулаторно	автомобили для доставки пациентов в медицинские организации, медицинских работников до места жительства, а также для перевозки биологических материалов для исследований, доставки лекарственных препаратов для жителей отдаленных районов	0	0	0	0	1
387	Государственное бюджетное учреждение Нижегородской области"Уразовская центральная районная больница"	5220000407	Медянская врачебная амбулатория	амбулаторно	автомобили для доставки пациентов в медицинские организации, медицинских работников до места жительства,	0	1	0	0	0

					а также для перевозки биологических материалов для исследований, доставки лекарственных препаратов для жителей отдаленных районов					
388	Государственное бюджетное учреждение Нижегородской области"Уразовская центральная районная больница"	5220000407	Абрамовский ФАП	амбулаторно	автомобили для доставки пациентов в медицинские организации, медицинских работников до места жительства, а также для перевозки биологических материалов для исследований, доставки лекарственных препаратов для жителей отдаленных районов	0	0	0	1	0
389	Государственное бюджетное учреждение Нижегородской области"Уразовская центральная районная больница"	5220000407	Актуковский ФАП	амбулаторно	автомобили для доставки пациентов в медицинские организации, медицинских работников до места жительства, а также для перевозки биологических материалов для исследований, доставки лекарственных препаратов для жителей отдаленных районов	0	0	0	0	1
390	Государственное бюджетное учреждение Нижегородской области"Уразовская центральная районная больница"	5220000407	Александровский ФАП	амбулаторно	автомобили для доставки пациентов в медицинские организации, медицинских работников до места жительства, а также для перевозки биологических материалов для исследований, доставки лекарственных препаратов для жителей отдаленных районов	0	1	0	0	0
391	Государственное бюджетное учреждение Нижегородской области"Уразовская центральная районная больница"	5220000407	Большерыбушкинский ФАП	амбулаторно	автомобили для доставки пациентов в медицинские организации, медицинских работников до места жительства, а также для перевозки биологических материалов для исследований, доставки лекарственных препаратов для	0	1	0	0	0

					жителей отдаленных районов					
392	Государственное бюджетное учреждение Нижегородской области"Уразовская центральная районная больница"	5220000407	Дубровский ФАП	амбулаторно	автомобили для доставки пациентов в медицинские организации, медицинских работников до места жительства, а также для перевозки биологических материалов для исследований, доставки лекарственных препаратов для жителей отдаленных районов	0	0	0	0	1
393	Государственное бюджетное учреждение Нижегородской области"Уразовская центральная районная больница"	5220000407	Ендовищинский ФАП	амбулаторно	автомобили для доставки пациентов в медицинские организации, медицинских работников до места жительства, а также для перевозки биологических материалов для исследований, доставки лекарственных препаратов для жителей отдаленных районов	0	0	0	0	1
394	Государственное бюджетное учреждение Нижегородской области"Уразовская центральная районная больница"	5220000407	Ерпелевский ФАП	амбулаторно	автомобили для доставки пациентов в медицинские организации, медицинских работников до места жительства, а также для перевозки биологических материалов для исследований, доставки лекарственных препаратов для жителей отдаленных районов	0	1	0	0	0
395	Государственное бюджетное учреждение Нижегородской области"Уразовская центральная районная больница"	5220000407	Каргинский ФАП	амбулаторно	автомобили для доставки пациентов в медицинские организации, медицинских работников до места жительства, а также для перевозки биологических материалов для исследований, доставки лекарственных препаратов для жителей отдаленных районов	0	0	0	0	1
396	Государственное бюджетное учреждение Нижегородской области"Уразовская центральная	5220000407	Китовский ФАП	амбулаторно	автомобили для доставки пациентов в медицинские организации, медицинских	0	0	0	0	1

	районная больница"				работников до места жительства, а также для перевозки биологических материалов для исследований, доставки лекарственных препаратов для жителей отдаленных районов					
397	Государственное бюджетное учреждение Нижегородской области"Уразовская центральная районная больница"	5220000407	Ключищинский ФАП	амбулаторно	автомобили для доставки пациентов в медицинские организации, медицинских работников до места жительства, а также для перевозки биологических материалов для исследований, доставки лекарственных препаратов для жителей отдаленных районов	0	1	0	0	0
398	Государственное бюджетное учреждение Нижегородской области"Уразовская центральная районная больница"	5220000407	Красноярский ФАП	амбулаторно	автомобили для доставки пациентов в медицинские организации, медицинских работников до места жительства, а также для перевозки биологических материалов для исследований, доставки лекарственных препаратов для жителей отдаленных районов	0	1	0	0	0
399	Государственное бюджетное учреждение Нижегородской области"Уразовская центральная районная больница"	5220000407	Малорыбушкинский ФАП	амбулаторно	автомобили для доставки пациентов в медицинские организации, медицинских работников до места жительства, а также для перевозки биологических материалов для исследований, доставки лекарственных препаратов для жителей отдаленных районов	1	0	0	0	0
400	Государственное бюджетное учреждение Нижегородской области"Уразовская центральная районная больница"	5220000407	Маресевский ФАП	амбулаторно	автомобили для доставки пациентов в медицинские организации, медицинских работников до места жительства, а также для перевозки биологических материалов для исследований, доставки	0	1	0	0	0

					лекарственных препаратов для жителей отдаленных районов					
401	Государственное бюджетное учреждение Нижегородской области"Уразовская центральная районная больница"	5220000407	Михайловский ФАП	амбулаторно	автомобили для доставки пациентов в медицинские организации, медицинских работников до места жительства, а также для перевозки биологических материалов для исследований, доставки лекарственных препаратов для жителей отдаленных районов	0	0	0	0	1
402	Государственное бюджетное учреждение Нижегородской области"Уразовская центральная районная больница"	5220000407	Овечеовражский ФАП	амбулаторно	автомобили для доставки пациентов в медицинские организации, медицинских работников до места жительства, а также для перевозки биологических материалов для исследований, доставки лекарственных препаратов для жителей отдаленных районов	0	0	1	0	0
403	Государственное бюджетное учреждение Нижегородской области"Уразовская центральная районная больница"	5220000407	Пошатовский ФАП	амбулаторно	автомобили для доставки пациентов в медицинские организации, медицинских работников до места жительства, а также для перевозки биологических материалов для исследований, доставки лекарственных препаратов для жителей отдаленных районов	0	1	0	0	0
404	Государственное бюджетное учреждение Нижегородской области"Уразовская центральная районная больница"	5220000407	Саргинский ФАП	амбулаторно	автомобили для доставки пациентов в медицинские организации, медицинских работников до места жительства, а также для перевозки биологических материалов для исследований, доставки лекарственных препаратов для жителей отдаленных районов	0	0	0	0	1
405	Государственное бюджетное учреждение Нижегородской	5220000407	Семеновский ФАП	амбулаторно	автомобили для доставки пациентов в медицинские	0	0	0	0	1

	области"Уразовская центральная районная больница"				организации, медицинских работников до места жительства, а также для перевозки биологических материалов для исследований, доставки лекарственных препаратов для жителей отдаленных районов					
406	Государственное бюджетное учреждение Нижегородской области"Уразовская центральная районная больница"	5220000407	Федоровский ФАП	амбулаторно	автомобили для доставки пациентов в медицинские организации, медицинских работников до места жительства, а также для перевозки биологических материалов для исследований, доставки лекарственных препаратов для жителей отдаленных районов	0	1	0	0	0
407	Государственное бюджетное учреждение Нижегородской области"Уразовская центральная районная больница"	5220000407	Чембилеевский ФАП	амбулаторно	автомобили для доставки пациентов в медицинские организации, медицинских работников до места жительства, а также для перевозки биологических материалов для исследований, доставки лекарственных препаратов для жителей отдаленных районов	0	0	1	0	0
408	Государственное бюджетное учреждение Нижегородской области"Краснобаковская центральная районная больница"	5219000730	Государственное бюджетное учреждение Нижегородской области"Краснобаковская центральная районная больница"	амбулаторно	автомобили для доставки пациентов в медицинские организации, медицинских работников до места жительства, а также для перевозки биологических материалов для исследований, доставки лекарственных препаратов для жителей отдаленных районов	3	3	3	0	7
409	Государственное бюджетное учреждение Нижегородской области"Краснобаковская центральная районная больница"	5219000730	Ветлужская врачебная амбулатория	амбулаторно	автомобили для доставки пациентов в медицинские организации, медицинских работников до места жительства, а также для перевозки биологических материалов для	0	0	0	0	1

					исследований, доставки лекарственных препаратов для жителей отдаленных районов					
410	Государственное бюджетное учреждение Нижегородской области"Краснобаковская центральная районная больница"	5219000730	Ветлужская врачебная амбулатория	амбулаторно	автомобили для доставки пациентов в медицинские организации, медицинских работников до места жительства, а также для перевозки биологических материалов для исследований, доставки лекарственных препаратов для жителей отдаленных районов	1	1	0	0	0
411	Государственное бюджетное учреждение Нижегородской области"Краснобаковская центральная районная больница"	5219000730	Шеманихинская врачебная амбулатория	амбулаторно	автомобили для доставки пациентов в медицинские организации, медицинских работников до места жительства, а также для перевозки биологических материалов для исследований, доставки лекарственных препаратов для жителей отдаленных районов	0	1	0	0	1
412	Государственное бюджетное учреждение Нижегородской области"Краснобаковская центральная районная больница"	5219000730	Арефинский ФАП	амбулаторно	автомобили для доставки пациентов в медицинские организации, медицинских работников до места жительства, а также для перевозки биологических материалов для исследований, доставки лекарственных препаратов для жителей отдаленных районов	0	0	0	0	1
413	Государственное бюджетное учреждение Нижегородской области"Краснобаковская центральная районная больница"	5219000730	Быструхинский ФАП	амбулаторно	автомобили для доставки пациентов в медицинские организации, медицинских работников до места жительства, а также для перевозки биологических материалов для исследований, доставки лекарственных препаратов для жителей отдаленных районов	0	1	0	0	0
414	Государственное бюджетное	5219000730	Дмитриевский ФАП	амбулаторно	автомобили для доставки	0	0	0	0	1

	учреждение Нижегородской области"Краснобаковская центральная районная больница"				пациентов в медицинские организации, медицинских работников до места жительства, а также для перевозки биологических материалов для исследований, доставки лекарственных препаратов для жителей отдаленных районов					
415	Государственное бюджетное учреждение Нижегородской области"Краснобаковская центральная районная больница"	5219000730	Затонский ФАП	амбулаторно	автомобили для доставки пациентов в медицинские организации, медицинских работников до места жительства, а также для перевозки биологических материалов для исследований, доставки лекарственных препаратов для жителей отдаленных районов	0	1	0	0	0
416	Государственное бюджетное учреждение Нижегородской области"Краснобаковская центральная районная больница"	5219000730	Зубилихинский ФАП	амбулаторно	автомобили для доставки пациентов в медицинские организации, медицинских работников до места жительства, а также для перевозки биологических материалов для исследований, доставки лекарственных препаратов для жителей отдаленных районов	1	0	0	0	0
417	Государственное бюджетное учреждение Нижегородской области"Краснобаковская центральная районная больница"	5219000730	Зубовский ФАП	амбулаторно	автомобили для доставки пациентов в медицинские организации, медицинских работников до места жительства, а также для перевозки биологических материалов для исследований, доставки лекарственных препаратов для жителей отдаленных районов	0	0	0	0	1
418	Государственное бюджетное учреждение Нижегородской области"Краснобаковская центральная районная больница"	5219000730	Кирилловский ФАП	амбулаторно	автомобили для доставки пациентов в медицинские организации, медицинских работников до места жительства, а также для перевозки	0	1	0	0	0

					биологических материалов для исследований, доставки лекарственных препаратов для жителей отдаленных районов					
419	Государственное бюджетное учреждение Нижегородской области"Краснобаковская центральная районная больница"	5219000730	Козловский ФАП	амбулаторно	автомобили для доставки пациентов в медицинские организации, медицинских работников до места жительства, а также для перевозки биологических материалов для исследований, доставки лекарственных препаратов для жителей отдаленных районов	0	0	0	0	1
420	Государственное бюджетное учреждение Нижегородской области"Краснобаковская центральная районная больница"	5219000730	Лысицкий ФАП	амбулаторно	автомобили для доставки пациентов в медицинские организации, медицинских работников до места жительства, а также для перевозки биологических материалов для исследований, доставки лекарственных препаратов для жителей отдаленных районов	0	1	0	0	0
421	Государственное бюджетное учреждение Нижегородской области"Краснобаковская центральная районная больница"	5219000730	Носовской ФАП	амбулаторно	автомобили для доставки пациентов в медицинские организации, медицинских работников до места жительства, а также для перевозки биологических материалов для исследований, доставки лекарственных препаратов для жителей отдаленных районов	0	0	0	0	1
422	Государственное бюджетное учреждение Нижегородской области"Краснобаковская центральная районная больница"	5219000730	Прудовский ФАП	амбулаторно	автомобили для доставки пациентов в медицинские организации, медицинских работников до места жительства, а также для перевозки биологических материалов для исследований, доставки лекарственных препаратов для жителей отдаленных районов	0	1	0	0	0

423	Государственное бюджетное учреждение Нижегородской области"Краснобаковская центральная районная больница"	5219000730	Сомихинский ФАП	амбулаторно	автомобили для доставки пациентов в медицинские организации, медицинских работников до места жительства, а также для перевозки биологических материалов для исследований, доставки лекарственных препаратов для жителей отдаленных районов	0	0	0	0	1
424	Государственное бюджетное учреждение Нижегородской области"Краснобаковская центральная районная больница"	5219000730	Усольцевский ФАП	амбулаторно	автомобили для доставки пациентов в медицинские организации, медицинских работников до места жительства, а также для перевозки биологических материалов для исследований, доставки лекарственных препаратов для жителей отдаленных районов	0	1	0	0	0
425	Государственное бюджетное учреждение Нижегородской области"Краснобаковская центральная районная больница"	5219000730	Чащихинский ФАП	амбулаторно	автомобили для доставки пациентов в медицинские организации, медицинских работников до места жительства, а также для перевозки биологических материалов для исследований, доставки лекарственных препаратов для жителей отдаленных районов	0	0	0	0	1
426	Государственное бюджетное учреждение Нижегородской области"Краснобаковская центральная районная больница"	5219000730	Чемашихинский фельдшерско-акушерский пункт	амбулаторно	автомобили для доставки пациентов в медицинские организации, медицинских работников до места жительства, а также для перевозки биологических материалов для исследований, доставки лекарственных препаратов для жителей отдаленных районов	0	1	0	0	0
427	Государственное бюджетное учреждение Нижегородской области"Краснобаковская центральная районная больница"	5219000730	Чибирский ФАП	амбулаторно	автомобили для доставки пациентов в медицинские организации, медицинских работников до места жительства,	0	1	0	0	0

					а также для перевозки биологических материалов для исследований, доставки лекарственных препаратов для жителей отдаленных районов					
428	Государственное бюджетное учреждение Нижегородской области"Краснобаковская центральная районная больница"	5219000730	Ядровский ФАП	амбулаторно	автомобили для доставки пациентов в медицинские организации, медицинских работников до места жительства, а также для перевозки биологических материалов для исследований, доставки лекарственных препаратов для жителей отдаленных районов	0	0	0	0	0
429	Государственное бюджетное учреждение Нижегородской области"Кулебакская центральная районная больница"	5251002531	Государственное бюджетное учреждение Нижегородской области"Кулебакская центральная районная больница"	амбулаторно	автомобили для доставки пациентов в медицинские организации, медицинских работников до места жительства, а также для перевозки биологических материалов для исследований, доставки лекарственных препаратов для жителей отдаленных районов	5	9	1	0	10
430	Государственное бюджетное учреждение Нижегородской области"Кулебакская центральная районная больница"	5251002531	Меляевская участковая больница	амбулаторно	автомобили для доставки пациентов в медицинские организации, медицинских работников до места жительства, а также для перевозки биологических материалов для исследований, доставки лекарственных препаратов для жителей отдаленных районов	0	1	0	0	1
431	Государственное бюджетное учреждение Нижегородской области"Кулебакская центральная районная больница"	5251002531	Гремячевская врачебная амбулатория	амбулаторно	автомобили для доставки пациентов в медицинские организации, медицинских работников до места жительства, а также для перевозки биологических материалов для исследований, доставки лекарственных препаратов для	0	0	1	0	2

					жителей отдаленных районов					
432	Государственное бюджетное учреждение Нижегородской области"Кулебакская центральная районная больница"	5251002531	Саваслейская врачебная амбулатория	амбулаторно	автомобили для доставки пациентов в медицинские организации, медицинских работников до места жительства, а также для перевозки биологических материалов для исследований, доставки лекарственных препаратов для жителей отдаленных районов	1	1	0	0	0
433	Государственное бюджетное учреждение Нижегородской области"Кулебакская центральная районная больница"	5251002531	Велетьменский ФАП	амбулаторно	автомобили для доставки пациентов в медицинские организации, медицинских работников до места жительства, а также для перевозки биологических материалов для исследований, доставки лекарственных препаратов для жителей отдаленных районов	0	0	1	0	0
434	Государственное бюджетное учреждение Нижегородской области"Кулебакская центральная районная больница"	5251002531	Ломовский ФАП	амбулаторно	автомобили для доставки пациентов в медицинские организации, медицинских работников до места жительства, а также для перевозки биологических материалов для исследований, доставки лекарственных препаратов для жителей отдаленных районов	0	0	0	0	2
435	Государственное бюджетное учреждение Нижегородской области"Кулебакская центральная районная больница"	5251002531	Михайловский ФАП	амбулаторно	автомобили для доставки пациентов в медицинские организации, медицинских работников до места жительства, а также для перевозки биологических материалов для исследований, доставки лекарственных препаратов для жителей отдаленных районов	0	0	0	0	1
436	Государственное бюджетное учреждение Нижегородской области"Кулебакская центральная	5251002531	Мурзицкий ФАП	амбулаторно	автомобили для доставки пациентов в медицинские организации, медицинских	0	1	0	0	1

	районная больница"				работников до места жительства, а также для перевозки биологических материалов для исследований, доставки лекарственных препаратов для жителей отдаленных районов					
437	Государственное бюджетное учреждение Нижегородской области"Кулебакская центральная районная больница"	5251002531	Первомайский ФАП	амбулаторно	автомобили для доставки пациентов в медицинские организации, медицинских работников до места жительства, а также для перевозки биологических материалов для исследований, доставки лекарственных препаратов для жителей отдаленных районов	0	0	0	0	1
438	Государственное бюджетное учреждение Нижегородской области"Кулебакская центральная районная больница"	5251002531	Серебрянский ФАП	амбулаторно	автомобили для доставки пациентов в медицинские организации, медицинских работников до места жительства, а также для перевозки биологических материалов для исследований, доставки лекарственных препаратов для жителей отдаленных районов	0	1	0	0	0
439	Государственное бюджетное учреждение Нижегородской области"Кулебакская центральная районная больница"	5251002531	Тепловский ФАП	амбулаторно	автомобили для доставки пациентов в медицинские организации, медицинских работников до места жительства, а также для перевозки биологических материалов для исследований, доставки лекарственных препаратов для жителей отдаленных районов	1	0	0	0	1
440	Государственное бюджетное учреждение Нижегородской области"Кулебакская центральная районная больница"	5251002531	ФАП Молочная Ферма	амбулаторно	автомобили для доставки пациентов в медицинские организации, медицинских работников до места жительства, а также для перевозки биологических материалов для исследований, доставки	0	0	1	0	0

					лекарственных препаратов для жителей отдаленных районов					
441	Государственное бюджетное учреждение Нижегородской области"Кулебакская центральная районная больница"	5251002531	Шилокшанский ФАП	амбулаторно	автомобили для доставки пациентов в медицинские организации, медицинских работников до места жительства, а также для перевозки биологических материалов для исследований, доставки лекарственных препаратов для жителей отдаленных районов	0	1	0	0	0
442	Государственное бюджетное учреждение Нижегородской области"Лукояновская центральная районная больница"	5221002284	Государственное бюджетное учреждение Нижегородской области"Лукояновская центральная районная больница"	амбулаторно	автомобили для доставки пациентов в медицинские организации, медицинских работников до места жительства, а также для перевозки биологических материалов для исследований, доставки лекарственных препаратов для жителей отдаленных районов	1	2	0	0	2
443	Государственное бюджетное учреждение Нижегородской области"Лукояновская центральная районная больница"	5221002284	Государственное бюджетное учреждение Нижегородской области"Лукояновская центральная районная больница"	амбулаторно	автомобили для доставки пациентов в медицинские организации, медицинских работников до места жительства, а также для перевозки биологических материалов для исследований, доставки лекарственных препаратов для жителей отдаленных районов	0	0	0	0	1
444	Государственное бюджетное учреждение Нижегородской области"Лукояновская центральная районная больница"	5221002284	Разинская больница	амбулаторно	автомобили для доставки пациентов в медицинские организации, медицинских работников до места жительства, а также для перевозки биологических материалов для исследований, доставки лекарственных препаратов для жителей отдаленных районов	1	0	0	0	1
445	Государственное бюджетное учреждение Нижегородской	5221002284	Больше-Маресьевская УБ	амбулаторно	автомобили для доставки пациентов в медицинские	0	1	1	0	0

	области"Лукояновская центральная районная больница"				организации, медицинских работников до места жительства, а также для перевозки биологических материалов для исследований, доставки лекарственных препаратов для жителей отдаленных районов					
446	Государственное бюджетное учреждение Нижегородской области"Лукояновская центральная районная больница"	5221002284	Шандровская УБ	амбулаторно	автомобили для доставки пациентов в медицинские организации, медицинских работников до места жительства, а также для перевозки биологических материалов для исследований, доставки лекарственных препаратов для жителей отдаленных районов	0	0	0	0	1
447	Государственное бюджетное учреждение Нижегородской области"Лукояновская центральная районная больница"	5221002284	Ульяновская ВА	амбулаторно	автомобили для доставки пациентов в медицинские организации, медицинских работников до места жительства, а также для перевозки биологических материалов для исследований, доставки лекарственных препаратов для жителей отдаленных районов	0	1	0	0	1
448	Государственное бюджетное учреждение Нижегородской области"Лукояновская центральная районная больница"	5221002284	Атингеевский ФАП	амбулаторно	автомобили для доставки пациентов в медицинские организации, медицинских работников до места жительства, а также для перевозки биологических материалов для исследований, доставки лекарственных препаратов для жителей отдаленных районов	1	0	0	0	0
449	Государственное бюджетное учреждение Нижегородской области"Лукояновская центральная районная больница"	5221002284	Берёзовский ФАП	амбулаторно	автомобили для доставки пациентов в медицинские организации, медицинских работников до места жительства, а также для перевозки биологических материалов для	0	1	0	0	0

					исследований, доставки лекарственных препаратов для жителей отдаленных районов					
450	Государственное бюджетное учреждение Нижегородской области"Лукояновская центральная районная больница"	5221002284	Больше-Арский ФАП	амбулаторно	автомобили для доставки пациентов в медицинские организации, медицинских работников до места жительства, а также для перевозки биологических материалов для исследований, доставки лекарственных препаратов для жителей отдаленных районов	0	0	0	0	1
451	Государственное бюджетное учреждение Нижегородской области"Лукояновская центральная районная больница"	5221002284	Больше-Мамлеевский ФАП	амбулаторно	автомобили для доставки пациентов в медицинские организации, медицинских работников до места жительства, а также для перевозки биологических материалов для исследований, доставки лекарственных препаратов для жителей отдаленных районов	0	0	1	0	0
452	Государственное бюджетное учреждение Нижегородской области"Лукояновская центральная районная больница"	5221002284	Бутский ФАП	амбулаторно	автомобили для доставки пациентов в медицинские организации, медицинских работников до места жительства, а также для перевозки биологических материалов для исследований, доставки лекарственных препаратов для жителей отдаленных районов	0	0	0	0	1
453	Государственное бюджетное учреждение Нижегородской области"Лукояновская центральная районная больница"	5221002284	Владимировский ФАП	амбулаторно	автомобили для доставки пациентов в медицинские организации, медицинских работников до места жительства, а также для перевозки биологических материалов для исследований, доставки лекарственных препаратов для жителей отдаленных районов	0	0	0	0	1
454	Государственное бюджетное	5221002284	Гарской ФАП	амбулаторно	автомобили для доставки	0	1	0	0	0

	учреждение Нижегородской области"Лукояновская центральная районная больница"				пациентов в медицинские организации, медицинских работников до места жительства, а также для перевозки биологических материалов для исследований, доставки лекарственных препаратов для жителей отдаленных районов					
455	Государственное бюджетное учреждение Нижегородской области"Лукояновская центральная районная больница"	5221002284	Елфимовский ФАП	амбулаторно	автомобили для доставки пациентов в медицинские организации, медицинских работников до места жительства, а также для перевозки биологических материалов для исследований, доставки лекарственных препаратов для жителей отдаленных районов	0	0	0	0	1
456	Государственное бюджетное учреждение Нижегородской области"Лукояновская центральная районная больница"	5221002284	Иванцевский ФАП	амбулаторно	автомобили для доставки пациентов в медицинские организации, медицинских работников до места жительства, а также для перевозки биологических материалов для исследований, доставки лекарственных препаратов для жителей отдаленных районов	0	0	0	0	1
457	Государственное бюджетное учреждение Нижегородской области"Лукояновская центральная районная больница"	5221002284	Красно-Полянский ФАП	амбулаторно	автомобили для доставки пациентов в медицинские организации, медицинских работников до места жительства, а также для перевозки биологических материалов для исследований, доставки лекарственных препаратов для жителей отдаленных районов	0	0	1	0	0
458	Государственное бюджетное учреждение Нижегородской области"Лукояновская центральная районная больница"	5221002284	Крюковский ФАП	амбулаторно	автомобили для доставки пациентов в медицинские организации, медицинских работников до места жительства, а также для перевозки	0	1	0	0	0

					биологических материалов для исследований, доставки лекарственных препаратов для жителей отдаленных районов					
459	Государственное бюджетное учреждение Нижегородской области"Лукояновская центральная районная больница"	5221002284	Кудеяровский ФАП	амбулаторно	автомобили для доставки пациентов в медицинские организации, медицинских работников до места жительства, а также для перевозки биологических материалов для исследований, доставки лекарственных препаратов для жителей отдаленных районов	0	1	0	0	1
460	Государственное бюджетное учреждение Нижегородской области"Лукояновская центральная районная больница"	5221002284	Лопатинский ФАП	амбулаторно	автомобили для доставки пациентов в медицинские организации, медицинских работников до места жительства, а также для перевозки биологических материалов для исследований, доставки лекарственных препаратов для жителей отдаленных районов	0	0	0	0	1
461	Государственное бюджетное учреждение Нижегородской области"Лукояновская центральная районная больница"	5221002284	Мало-Мамлеевский ФАП	амбулаторно	автомобили для доставки пациентов в медицинские организации, медицинских работников до места жительства, а также для перевозки биологических материалов для исследований, доставки лекарственных препаратов для жителей отдаленных районов	0	0	1	0	0
462	Государственное бюджетное учреждение Нижегородской области"Лукояновская центральная районная больница"	5221002284	Мало-Полянский ФАП	амбулаторно	автомобили для доставки пациентов в медицинские организации, медицинских работников до места жительства, а также для перевозки биологических материалов для исследований, доставки лекарственных препаратов для жителей отдаленных районов	0	0	0	0	1

463	Государственное бюджетное учреждение Нижегородской области"Лукояновская центральная районная больница"	5221002284	Мерлиновский ФАП	амбулаторно	автомобили для доставки пациентов в медицинские организации, медицинских работников до места жительства, а также для перевозки биологических материалов для исследований, доставки лекарственных препаратов для жителей отдаленных районов	0	1	0	0	0
464	Государственное бюджетное учреждение Нижегородской области"Лукояновская центральная районная больница"	5221002284	Неверовский ФАП	амбулаторно	автомобили для доставки пациентов в медицинские организации, медицинских работников до места жительства, а также для перевозки биологических материалов для исследований, доставки лекарственных препаратов для жителей отдаленных районов	0	1	0	0	0
465	Государственное бюджетное учреждение Нижегородской области"Лукояновская центральная районная больница"	5221002284	Нехорошевский ФАП	амбулаторно	автомобили для доставки пациентов в медицинские организации, медицинских работников до места жительства, а также для перевозки биологических материалов для исследований, доставки лекарственных препаратов для жителей отдаленных районов	0	0	0	0	1
466	Государственное бюджетное учреждение Нижегородской области"Лукояновская центральная районная больница"	5221002284	Никулинский ФАП	амбулаторно	автомобили для доставки пациентов в медицинские организации, медицинских работников до места жительства, а также для перевозки биологических материалов для исследований, доставки лекарственных препаратов для жителей отдаленных районов	0	0	0	0	1
467	Государственное бюджетное учреждение Нижегородской области"Лукояновская центральная районная больница"	5221002284	Ново-Михайловский ФАП	амбулаторно	автомобили для доставки пациентов в медицинские организации, медицинских работников до места жительства,	0	0	1	0	0

					а также для перевозки биологических материалов для исследований, доставки лекарственных препаратов для жителей отдаленных районов					
468	Государственное бюджетное учреждение Нижегородской области"Лукояновская центральная районная больница"	5221002284	Новосёлковский ФАП	амбулаторно	автомобили для доставки пациентов в медицинские организации, медицинских работников до места жительства, а также для перевозки биологических материалов для исследований, доставки лекарственных препаратов для жителей отдаленных районов	0	1	0	0	0
469	Государственное бюджетное учреждение Нижегородской области"Лукояновская центральная районная больница"	5221002284	Перемчалковский ФАП	амбулаторно	автомобили для доставки пациентов в медицинские организации, медицинских работников до места жительства, а также для перевозки биологических материалов для исследований, доставки лекарственных препаратов для жителей отдаленных районов	0	0	0	0	1
470	Государственное бюджетное учреждение Нижегородской области"Лукояновская центральная районная больница"	5221002284	Печинский ФАП	амбулаторно	автомобили для доставки пациентов в медицинские организации, медицинских работников до места жительства, а также для перевозки биологических материалов для исследований, доставки лекарственных препаратов для жителей отдаленных районов	0	0	0	0	1
471	Государственное бюджетное учреждение Нижегородской области"Лукояновская центральная районная больница"	5221002284	Пичингушский ФАП	амбулаторно	автомобили для доставки пациентов в медицинские организации, медицинских работников до места жительства, а также для перевозки биологических материалов для исследований, доставки лекарственных препаратов для	0	1	0	0	0

					жителей отдаленных районов					
472	Государственное бюджетное учреждение Нижегородской области"Лукояновская центральная районная больница"	5221002284	Пойский ФАП	амбулаторно	автомобили для доставки пациентов в медицинские организации, медицинских работников до места жительства, а также для перевозки биологических материалов для исследований, доставки лекарственных препаратов для жителей отдаленных районов	0	0	0	0	1
473	Государственное бюджетное учреждение Нижегородской области"Лукояновская центральная районная больница"	5221002284	Покровский ФАП	амбулаторно	автомобили для доставки пациентов в медицинские организации, медицинских работников до места жительства, а также для перевозки биологических материалов для исследований, доставки лекарственных препаратов для жителей отдаленных районов	0	0	1	0	0
474	Государственное бюджетное учреждение Нижегородской области"Лукояновская центральная районная больница"	5221002284	Романовский ФАП	амбулаторно	автомобили для доставки пациентов в медицинские организации, медицинских работников до места жительства, а также для перевозки биологических материалов для исследований, доставки лекарственных препаратов для жителей отдаленных районов	0	0	0	0	1
475	Государственное бюджетное учреждение Нижегородской области"Лукояновская центральная районная больница"	5221002284	Саврасовский ФАП	амбулаторно	автомобили для доставки пациентов в медицинские организации, медицинских работников до места жительства, а также для перевозки биологических материалов для исследований, доставки лекарственных препаратов для жителей отдаленных районов	0	1	0	0	0
476	Государственное бюджетное учреждение Нижегородской области"Лукояновская	5221002284	Салдоманов-Майданский ФАП	амбулаторно	автомобили для доставки пациентов в медицинские организации, медицинских	0	0	0	0	1

	центральная районная больница"				работников до места жительства, а также для перевозки биологических материалов для исследований, доставки лекарственных препаратов для жителей отдаленных районов					
477	Государственное бюджетное учреждение Нижегородской области"Лукояновская центральная районная больница"	5221002284	Санковский ФАП	амбулаторно	автомобили для доставки пациентов в медицинские организации, медицинских работников до места жительства, а также для перевозки биологических материалов для исследований, доставки лекарственных препаратов для жителей отдаленных районов	1	0	0	0	0
478	Государственное бюджетное учреждение Нижегородской области"Лукояновская центральная районная больница"	5221002284	Тольско-Майданский ФАП	амбулаторно	автомобили для доставки пациентов в медицинские организации, медицинских работников до места жительства, а также для перевозки биологических материалов для исследований, доставки лекарственных препаратов для жителей отдаленных районов	0	1	0	0	0
479	Государственное бюджетное учреждение Нижегородской области"Лукояновская центральная районная больница"	5221002284	Ульяновский ФАП	амбулаторно	автомобили для доставки пациентов в медицинские организации, медицинских работников до места жительства, а также для перевозки биологических материалов для исследований, доставки лекарственных препаратов для жителей отдаленных районов	0	0	0	0	1
480	Государственное бюджетное учреждение Нижегородской области"Лукояновская центральная районная больница"	5221002284	Чиргушский ФАП	амбулаторно	автомобили для доставки пациентов в медицинские организации, медицинских работников до места жительства, а также для перевозки биологических материалов для исследований, доставки	0	0	0	0	1

					лекарственных препаратов для жителей отдаленных районов					
481	Государственное бюджетное учреждение Нижегородской области"Лукояновская центральная районная больница"	5221002284	Чуфаровский ФАП	амбулаторно	автомобили для доставки пациентов в медицинские организации, медицинских работников до места жительства, а также для перевозки биологических материалов для исследований, доставки лекарственных препаратов для жителей отдаленных районов	0	1	0	0	0
482	Государственное бюджетное учреждение Нижегородской области"Лысковская центральная районная больница"	5222010175	Государственное бюджетное учреждение Нижегородской области"Лысковская центральная районная больница"	амбулаторно	автомобили для доставки пациентов в медицинские организации, медицинских работников до места жительства, а также для перевозки биологических материалов для исследований, доставки лекарственных препаратов для жителей отдаленных районов	6	6	6	0	11
483	Государственное бюджетное учреждение Нижегородской области"Лысковская центральная районная больница"	5222010175	Валковская участковая больница	амбулаторно	автомобили для доставки пациентов в медицинские организации, медицинских работников до места жительства, а также для перевозки биологических материалов для исследований, доставки лекарственных препаратов для жителей отдаленных районов	0	1	0	0	1
484	Государственное бюджетное учреждение Нижегородской области"Лысковская центральная районная больница"	5222010175	Барминская врачебная амбулатория	амбулаторно	автомобили для доставки пациентов в медицинские организации, медицинских работников до места жительства, а также для перевозки биологических материалов для исследований, доставки лекарственных препаратов для жителей отдаленных районов	0	1	0	0	1
485	Государственное бюджетное учреждение Нижегородской	5222010175	Кисловская врачебная амбулатория	амбулаторно	автомобили для доставки пациентов в медицинские	0	0	0	0	2

	области"Лысковская центральная районная больница"				организации, медицинских работников до места жительства, а также для перевозки биологических материалов для исследований, доставки лекарственных препаратов для жителей отдаленных районов					
486	Государственное бюджетное учреждение Нижегородской области"Лысковская центральная районная больница"	5222010175	Леньковская врачебная амбулатория	амбулаторно	автомобили для доставки пациентов в медицинские организации, медицинских работников до места жительства, а также для перевозки биологических материалов для исследований, доставки лекарственных препаратов для жителей отдаленных районов	1	1	0	0	0
487	Государственное бюджетное учреждение Нижегородской области"Лысковская центральная районная больница"	5222010175	Просецкая врачебная амбулатория	амбулаторно	автомобили для доставки пациентов в медицинские организации, медицинских работников до места жительства, а также для перевозки биологических материалов для исследований, доставки лекарственных препаратов для жителей отдаленных районов	0	1	0	0	1
488	Государственное бюджетное учреждение Нижегородской области"Лысковская центральная районная больница"	5222010175	Асташихинский ФАП	амбулаторно	автомобили для доставки пациентов в медицинские организации, медицинских работников до места жительства, а также для перевозки биологических материалов для исследований, доставки лекарственных препаратов для жителей отдаленных районов	0	0	0	0	1
489	Государственное бюджетное учреждение Нижегородской области"Лысковская центральная районная больница"	5222010175	Белозерихинский ФАП	амбулаторно	автомобили для доставки пациентов в медицинские организации, медицинских работников до места жительства, а также для перевозки биологических материалов для	0	0	0	0	1

					исследований, доставки лекарственных препаратов для жителей отдаленных районов					
490	Государственное бюджетное учреждение Нижегородской области"Лысковская центральная районная больница"	5222010175	Борский ФАП	амбулаторно	автомобили для доставки пациентов в медицинские организации, медицинских работников до места жительства, а также для перевозки биологических материалов для исследований, доставки лекарственных препаратов для жителей отдаленных районов	0	1	0	0	0
491	Государственное бюджетное учреждение Нижегородской области"Лысковская центральная районная больница"	5222010175	Валавский ФАП	амбулаторно	автомобили для доставки пациентов в медицинские организации, медицинских работников до места жительства, а также для перевозки биологических материалов для исследований, доставки лекарственных препаратов для жителей отдаленных районов	0	1	0	0	0
492	Государственное бюджетное учреждение Нижегородской области"Лысковская центральная районная больница"	5222010175	Варганский ФАП	амбулаторно	автомобили для доставки пациентов в медицинские организации, медицинских работников до места жительства, а также для перевозки биологических материалов для исследований, доставки лекарственных препаратов для жителей отдаленных районов	0	0	0	0	1
493	Государственное бюджетное учреждение Нижегородской области"Лысковская центральная районная больница"	5222010175	Великовский ФАП	амбулаторно	автомобили для доставки пациентов в медицинские организации, медицинских работников до места жительства, а также для перевозки биологических материалов для исследований, доставки лекарственных препаратов для жителей отдаленных районов	0	0	0	0	1
494	Государственное бюджетное	5222010175	Елховский ФАП	амбулаторно	автомобили для доставки	0	1	0	0	0

	учреждение Нижегородской области"Лысковская центральная районная больница"				пациентов в медицинские организации, медицинских работников до места жительства, а также для перевозки биологических материалов для исследований, доставки лекарственных препаратов для жителей отдаленных районов					
495	Государственное бюджетное учреждение Нижегородской области"Лысковская центральная районная больница"	5222010175	Кириковский ФАП	амбулаторно	автомобили для доставки пациентов в медицинские организации, медицинских работников до места жительства, а также для перевозки биологических материалов для исследований, доставки лекарственных препаратов для жителей отдаленных районов	0	0	0	0	1
496	Государственное бюджетное учреждение Нижегородской области"Лысковская центральная районная больница"	5222010175	Красно-Осельский ФАП	амбулаторно	автомобили для доставки пациентов в медицинские организации, медицинских работников до места жительства, а также для перевозки биологических материалов для исследований, доставки лекарственных препаратов для жителей отдаленных районов	0	0	0	0	1
497	Государственное бюджетное учреждение Нижегородской области"Лысковская центральная районная больница"	5222010175	Кременковский ФАП	амбулаторно	автомобили для доставки пациентов в медицинские организации, медицинских работников до места жительства, а также для перевозки биологических материалов для исследований, доставки лекарственных препаратов для жителей отдаленных районов	0	1	0	0	0
498	Государственное бюджетное учреждение Нижегородской области"Лысковская центральная районная больница"	5222010175	Летневский ФАП	амбулаторно	автомобили для доставки пациентов в медицинские организации, медицинских работников до места жительства, а также для перевозки	0	1	0	0	0

					биологических материалов для исследований, доставки лекарственных препаратов для жителей отдаленных районов					
499	Государственное бюджетное учреждение Нижегородской области"Лысковская центральная районная больница"	5222010175	Малиновский ФАП	амбулаторно	автомобили для доставки пациентов в медицинские организации, медицинских работников до места жительства, а также для перевозки биологических материалов для исследований, доставки лекарственных препаратов для жителей отдаленных районов	0	0	0	0	1
500	Государственное бюджетное учреждение Нижегородской области"Лысковская центральная районная больница"	5222010175	Никольский ФАП	амбулаторно	автомобили для доставки пациентов в медицинские организации, медицинских работников до места жительства, а также для перевозки биологических материалов для исследований, доставки лекарственных препаратов для жителей отдаленных районов	1	0	0	0	0
501	Государственное бюджетное учреждение Нижегородской области"Лысковская центральная районная больница"	5222010175	Петровский ФАП	амбулаторно	автомобили для доставки пациентов в медицинские организации, медицинских работников до места жительства, а также для перевозки биологических материалов для исследований, доставки лекарственных препаратов для жителей отдаленных районов	0	1	0	0	0
502	Государственное бюджетное учреждение Нижегородской области"Лысковская центральная районная больница"	5222010175	Трофимовский ФАП	амбулаторно	автомобили для доставки пациентов в медицинские организации, медицинских работников до места жительства, а также для перевозки биологических материалов для исследований, доставки лекарственных препаратов для жителей отдаленных районов	0	1	0	0	1

503	Государственное бюджетное учреждение Нижегородской области"Лысковская центральная районная больница"	5222010175	Ушаковский ФАП	амбулаторно	автомобили для доставки пациентов в медицинские организации, медицинских работников до места жительства, а также для перевозки биологических материалов для исследований, доставки лекарственных препаратов для жителей отдаленных районов	0	0	0	0	1
504	Государственное бюджетное учреждение Нижегородской области"Лысковская центральная районная больница"	5222010175	Черномазский ФАП	амбулаторно	автомобили для доставки пациентов в медицинские организации, медицинских работников до места жительства, а также для перевозки биологических материалов для исследований, доставки лекарственных препаратов для жителей отдаленных районов	0	0	0	0	1
505	Государственное бюджетное учреждение Нижегородской области"Лысковская центральная районная больница"	5222010175	Чернухинский ФАП	амбулаторно	автомобили для доставки пациентов в медицинские организации, медицинских работников до места жительства, а также для перевозки биологических материалов для исследований, доставки лекарственных препаратов для жителей отдаленных районов	0	1	0	0	0
506	Государственное бюджетное учреждение Нижегородской области"Лысковская центральная районная больница"	5222010175	Берендеевская врачебная амбулатория	амбулаторно	автомобили для доставки пациентов в медицинские организации, медицинских работников до места жительства, а также для перевозки биологических материалов для исследований, доставки лекарственных препаратов для жителей отдаленных районов	0	0	0	0	1
507	Государственное бюджетное учреждение Нижегородской области"Навашинская центральная районная больница"	5223002554	Навашинская центральная районная больница	амбулаторно	автомобили для доставки пациентов в медицинские организации, медицинских работников до места жительства,	1	0	0	0	0

					а также для перевозки биологических материалов для исследований, доставки лекарственных препаратов для жителей отдаленных районов					
508	Государственное бюджетное учреждение Нижегородской области"Навашинская центральная районная больница"	5223002554	Навашинская центральная районная больница	амбулаторно	автомобили для доставки пациентов в медицинские организации, медицинских работников до места жительства, а также для перевозки биологических материалов для исследований, доставки лекарственных препаратов для жителей отдаленных районов	0	0	0	0	1
509	Государственное бюджетное учреждение Нижегородской области"Навашинская центральная районная больница"	5223002554	Поздняковская врачебная амбулатория	амбулаторно	автомобили для доставки пациентов в медицинские организации, медицинских работников до места жительства, а также для перевозки биологических материалов для исследований, доставки лекарственных препаратов для жителей отдаленных районов	1	0	0	0	0
510	Государственное бюджетное учреждение Нижегородской области"Навашинская центральная районная больница"	5223002554	Пустынская врачебная амбулатория	амбулаторно	автомобили для доставки пациентов в медицинские организации, медицинских работников до места жительства, а также для перевозки биологических материалов для исследований, доставки лекарственных препаратов для жителей отдаленных районов	0	0	0	0	1
511	Государственное бюджетное учреждение Нижегородской области"Навашинская центральная районная больница"	5223002554	Тешинаская врачебная амбулатория	амбулаторно	автомобили для доставки пациентов в медицинские организации, медицинских работников до места жительства, а также для перевозки биологических материалов для исследований, доставки лекарственных препаратов для	1	0	0	0	0

					жителей отдаленных районов					
512	Государственное бюджетное учреждение Нижегородской области"Навашинская центральная районная больница"	5223002554	Б-Окуловский ФАП	амбулаторно	автомобили для доставки пациентов в медицинские организации, медицинских работников до места жительства, а также для перевозки биологических материалов для исследований, доставки лекарственных препаратов для жителей отдаленных районов	0	1	0	0	0
513	Государственное бюджетное учреждение Нижегородской области"Навашинская центральная районная больница"	5223002554	Горицкий ФАП	амбулаторно	автомобили для доставки пациентов в медицинские организации, медицинских работников до места жительства, а также для перевозки биологических материалов для исследований, доставки лекарственных препаратов для жителей отдаленных районов	0	1	0	0	0
514	Государственное бюджетное учреждение Нижегородской области"Навашинская центральная районная больница"	5223002554	Ефановский ФАП	амбулаторно	автомобили для доставки пациентов в медицинские организации, медицинских работников до места жительства, а также для перевозки биологических материалов для исследований, доставки лекарственных препаратов для жителей отдаленных районов	0	1	0	0	0
515	Государственное бюджетное учреждение Нижегородской области"Навашинская центральная районная больница"	5223002554	Коробковский ФАП	амбулаторно	автомобили для доставки пациентов в медицинские организации, медицинских работников до места жительства, а также для перевозки биологических материалов для исследований, доставки лекарственных препаратов для жителей отдаленных районов	0	1	0	0	0
516	Государственное бюджетное учреждение Нижегородской области"Навашинская центральная	5223002554	Левинский ФАП	амбулаторно	автомобили для доставки пациентов в медицинские организации, медицинских	0	1	0	0	0

	районная больница"				работников до места жительства, а также для перевозки биологических материалов для исследований, доставки лекарственных препаратов для жителей отдаленных районов					
517	Государственное бюджетное учреждение Нижегородской области"Навашинская центральная районная больница"	5223002554	М-Окуловский ФАП	амбулаторно	автомобили для доставки пациентов в медицинские организации, медицинских работников до места жительства, а также для перевозки биологических материалов для исследований, доставки лекарственных препаратов для жителей отдаленных районов	0	1	0	0	0
518	Государственное бюджетное учреждение Нижегородской области"Навашинская центральная районная больница"	5223002554	Монаковский ФАП	амбулаторно	автомобили для доставки пациентов в медицинские организации, медицинских работников до места жительства, а также для перевозки биологических материалов для исследований, доставки лекарственных препаратов для жителей отдаленных районов	0	0	1	0	0
519	Государственное бюджетное учреждение Нижегородской области"Навашинская центральная районная больница"	5223002554	Натальинский ФАП	амбулаторно	автомобили для доставки пациентов в медицинские организации, медицинских работников до места жительства, а также для перевозки биологических материалов для исследований, доставки лекарственных препаратов для жителей отдаленных районов	0	0	1	0	0
520	Государственное бюджетное учреждение Нижегородской области"Навашинская центральная районная больница"	5223002554	Новошинский ФАП	амбулаторно	автомобили для доставки пациентов в медицинские организации, медицинских работников до места жительства, а также для перевозки биологических материалов для исследований, доставки	0	0	0	0	1

					лекарственных препаратов для жителей отдаленных районов					
521	Государственное бюджетное учреждение Нижегородской области"Навашинская центральная районная больница"	5223002554	Роговский ФАП	амбулаторно	автомобили для доставки пациентов в медицинские организации, медицинских работников до места жительства, а также для перевозки биологических материалов для исследований, доставки лекарственных препаратов для жителей отдаленных районов	0	0	0	0	1
522	Государственное бюджетное учреждение Нижегородской области"Навашинская центральная районная больница"	5223002554	Родяковский ФАП	амбулаторно	автомобили для доставки пациентов в медицинские организации, медицинских работников до места жительства, а также для перевозки биологических материалов для исследований, доставки лекарственных препаратов для жителей отдаленных районов	0	0	0	0	1
523	Государственное бюджетное учреждение Нижегородской области"Навашинская центральная районная больница"	5223002554	Румасовский ФАП	амбулаторно	автомобили для доставки пациентов в медицинские организации, медицинских работников до места жительства, а также для перевозки биологических материалов для исследований, доставки лекарственных препаратов для жителей отдаленных районов	0	0	0	0	1
524	Государственное бюджетное учреждение Нижегородской области"Навашинская центральная районная больница"	5223002554	Салавирский ФАП	амбулаторно	автомобили для доставки пациентов в медицинские организации, медицинских работников до места жительства, а также для перевозки биологических материалов для исследований, доставки лекарственных препаратов для жителей отдаленных районов	0	0	0	0	1
525	Государственное бюджетное учреждение Нижегородской	5223002554	Сонинский ФАП	амбулаторно	автомобили для доставки пациентов в медицинские	0	0	0	0	1

	области"Навашинская центральная районная больница"				организации, медицинских работников до места жительства, а также для перевозки биологических материалов для исследований, доставки лекарственных препаратов для жителей отдаленных районов					
526	Государственное бюджетное учреждение Нижегородской области"Навашинская центральная районная больница"	5223002554	Степуринский ФАП	амбулаторно	автомобили для доставки пациентов в медицинские организации, медицинских работников до места жительства, а также для перевозки биологических материалов для исследований, доставки лекарственных препаратов для жителей отдаленных районов	0	0	0	0	1
527	Государственное бюджетное учреждение Нижегородской области"Навашинская центральная районная больница"	5223002554	Угольновский ФАП	амбулаторно	автомобили для доставки пациентов в медицинские организации, медицинских работников до места жительства, а также для перевозки биологических материалов для исследований, доставки лекарственных препаратов для жителей отдаленных районов	0	0	0	0	1
528	Государственное бюджетное учреждение Нижегородской области"Павловская центральная районная больница"	5252001058	Павловская центральная районная больница	амбулаторно	автомобили для доставки пациентов в медицинские организации, медицинских работников до места жительства, а также для перевозки биологических материалов для исследований, доставки лекарственных препаратов для жителей отдаленных районов	0	0	0	0	1
529	Государственное бюджетное учреждение Нижегородской области"Павловская центральная районная больница"	5252001058	Павловская центральная районная больница	амбулаторно	автомобили для доставки пациентов в медицинские организации, медицинских работников до места жительства, а также для перевозки биологических материалов для	1	0	0	0	0

					исследований, доставки лекарственных препаратов для жителей отдаленных районов					
530	Государственное бюджетное учреждение Нижегородской области"Павловская центральная районная больница"	5252001058	Павловская центральная районная больница	амбулаторно	автомобили для доставки пациентов в медицинские организации, медицинских работников до места жительства, а также для перевозки биологических материалов для исследований, доставки лекарственных препаратов для жителей отдаленных районов	0	0	0	0	1
531	Государственное бюджетное учреждение Нижегородской области"Павловская центральная районная больница"	5252001058	Павловская центральная районная больница	амбулаторно	автомобили для доставки пациентов в медицинские организации, медицинских работников до места жительства, а также для перевозки биологических материалов для исследований, доставки лекарственных препаратов для жителей отдаленных районов	0	0	0	0	1
532	Государственное бюджетное учреждение Нижегородской области"Павловская центральная районная больница"	5252001058	Городская больница №2 Государственное бюджетное учреждение Нижегородской области"Павловская ЦРБ"	амбулаторно	автомобили для доставки пациентов в медицинские организации, медицинских работников до места жительства, а также для перевозки биологических материалов для исследований, доставки лекарственных препаратов для жителей отдаленных районов	0	0	0	0	1
533	Государственное бюджетное учреждение Нижегородской области"Павловская центральная районная больница"	5252001058	Городская больница №2 Государственное бюджетное учреждение Нижегородской области"Павловская ЦРБ"	амбулаторно	автомобили для доставки пациентов в медицинские организации, медицинских работников до места жительства, а также для перевозки биологических материалов для исследований, доставки лекарственных препаратов для жителей отдаленных районов	1	0	0	0	0
534	Государственное бюджетное	5252001058	Городская больница №2	амбулаторно	автомобили для доставки	0	0	0	0	1

	учреждение Нижегородской области"Павловская центральная районная больница"		Государственное бюджетное учреждение Нижегородской области"Павловская ЦРБ"		пациентов в медицинские организации, медицинских работников до места жительства, а также для перевозки биологических материалов для исследований, доставки лекарственных препаратов для жителей отдаленных районов					
535	Государственное бюджетное учреждение Нижегородской области"Павловская центральная районная больница"	5252001058	Городская больница №2 Государственное бюджетное учреждение Нижегородской области"Павловская ЦРБ"	амбулаторно	автомобили для доставки пациентов в медицинские организации, медицинских работников до места жительства, а также для перевозки биологических материалов для исследований, доставки лекарственных препаратов для жителей отдаленных районов	1	0	0	0	0
536	Государственное бюджетное учреждение Нижегородской области"Павловская центральная районная больница"	5252001058	Городская больница №2 Государственное бюджетное учреждение Нижегородской области"Павловская ЦРБ"	амбулаторно	автомобили для доставки пациентов в медицинские организации, медицинских работников до места жительства, а также для перевозки биологических материалов для исследований, доставки лекарственных препаратов для жителей отдаленных районов	0	0	0	0	1
537	Государственное бюджетное учреждение Нижегородской области"Павловская центральная районная больница"	5252001058	Городская больница №2 Государственное бюджетное учреждение Нижегородской области"Павловская ЦРБ"	амбулаторно	автомобили для доставки пациентов в медицинские организации, медицинских работников до места жительства, а также для перевозки биологических материалов для исследований, доставки лекарственных препаратов для жителей отдаленных районов	0	0	0	0	1
538	Государственное бюджетное учреждение Нижегородской области"Павловская центральная районная больница"	5252001058	Городская больница №2 Государственное бюджетное учреждение Нижегородской области"Павловская	амбулаторно	автомобили для доставки пациентов в медицинские организации, медицинских работников до места жительства, а также для перевозки	0	1	0	0	0

			ЦРБ"		биологических материалов для исследований, доставки лекарственных препаратов для жителей отдаленных районов					
539	Государственное бюджетное учреждение Нижегородской области"Павловская центральная районная больница"	5252001058	Городская больница №2 Государственное бюджетное учреждение Нижегородской области"Павловская ЦРБ"	амбулаторно	автомобили для доставки пациентов в медицинские организации, медицинских работников до места жительства, а также для перевозки биологических материалов для исследований, доставки лекарственных препаратов для жителей отдаленных районов	0	1	0	0	0
540	Государственное бюджетное учреждение Нижегородской области"Павловская центральная районная больница"	5252001058	Городская больница №2 Государственное бюджетное учреждение Нижегородской области"Павловская ЦРБ"	амбулаторно	автомобили для доставки пациентов в медицинские организации, медицинских работников до места жительства, а также для перевозки биологических материалов для исследований, доставки лекарственных препаратов для жителей отдаленных районов	0	1	0	0	0
541	Государственное бюджетное учреждение Нижегородской области"Павловская центральная районная больница"	5252001058	Ворсменская городская больница	амбулаторно	автомобили для доставки пациентов в медицинские организации, медицинских работников до места жительства, а также для перевозки биологических материалов для исследований, доставки лекарственных препаратов для жителей отдаленных районов	0	1	0	0	0
542	Государственное бюджетное учреждение Нижегородской области"Павловская центральная районная больница"	5252001058	Ворсменская городская больница	амбулаторно	автомобили для доставки пациентов в медицинские организации, медицинских работников до места жительства, а также для перевозки биологических материалов для исследований, доставки лекарственных препаратов для жителей отдаленных районов	0	0	1	0	0

543	Государственное бюджетное учреждение Нижегородской области"Павловская центральная районная больница"	5252001058	Ворсменская городская больница	амбулаторно	автомобили для доставки пациентов в медицинские организации, медицинских работников до места жительства, а также для перевозки биологических материалов для исследований, доставки лекарственных препаратов для жителей отдаленных районов	0	0	1	0	0
544	Государственное бюджетное учреждение Нижегородской области"Павловская центральная районная больница"	5252001058	Ворсменская городская больница	амбулаторно	автомобили для доставки пациентов в медицинские организации, медицинских работников до места жительства, а также для перевозки биологических материалов для исследований, доставки лекарственных препаратов для жителей отдаленных районов	0	0	1	0	0
545	Государственное бюджетное учреждение Нижегородской области"Павловская центральная районная больница"	5252001058	Ворсменская городская больница	амбулаторно	автомобили для доставки пациентов в медицинские организации, медицинских работников до места жительства, а также для перевозки биологических материалов для исследований, доставки лекарственных препаратов для жителей отдаленных районов	0	0	1	0	0
546	Государственное бюджетное учреждение Нижегородской области"Павловская центральная районная больница"	5252001058	Ворсменская городская больница	амбулаторно	автомобили для доставки пациентов в медицинские организации, медицинских работников до места жительства, а также для перевозки биологических материалов для исследований, доставки лекарственных препаратов для жителей отдаленных районов	0	0	1	0	0
547	Государственное бюджетное учреждение Нижегородской области"Павловская центральная районная больница"	5252001058	Ворсменская городская больница	амбулаторно	автомобили для доставки пациентов в медицинские организации, медицинских работников до места жительства,	0	0	1	0	0

					а также для перевозки биологических материалов для исследований, доставки лекарственных препаратов для жителей отдаленных районов					
548	Государственное бюджетное учреждение Нижегородской области"Павловская центральная районная больница"	5252001058	Ворсменская городская больница	амбулаторно	автомобили для доставки пациентов в медицинские организации, медицинских работников до места жительства, а также для перевозки биологических материалов для исследований, доставки лекарственных препаратов для жителей отдаленных районов	0	0	1	0	0
549	Государственное бюджетное учреждение Нижегородской области"Павловская центральная районная больница"	5252001058	Ворсменская городская больница	амбулаторно	автомобили для доставки пациентов в медицинские организации, медицинских работников до места жительства, а также для перевозки биологических материалов для исследований, доставки лекарственных препаратов для жителей отдаленных районов	0	0	1	0	0
550	Государственное бюджетное учреждение Нижегородской области"Павловская центральная районная больница"	5252001058	Ворсменская городская больница	амбулаторно	автомобили для доставки пациентов в медицинские организации, медицинских работников до места жительства, а также для перевозки биологических материалов для исследований, доставки лекарственных препаратов для жителей отдаленных районов	0	0	1	0	0
551	Государственное бюджетное учреждение Нижегородской области"Павловская центральная районная больница"	5252001058	Горбатовская городская больница	амбулаторно	автомобили для доставки пациентов в медицинские организации, медицинских работников до места жительства, а также для перевозки биологических материалов для исследований, доставки лекарственных препаратов для	0	1	0	0	0

					жителей отдаленных районов					
552	Государственное бюджетное учреждение Нижегородской области"Павловская центральная районная больница"	5252001058	Тумботинская больница Государственное бюджетное учреждение Нижегородской области"Павловская ЦРБ"	амбулаторно	автомобили для доставки пациентов в медицинские организации, медицинских работников до места жительства, а также для перевозки биологических материалов для исследований, доставки лекарственных препаратов для жителей отдаленных районов	0	1	0	0	0
553	Государственное бюджетное учреждение Нижегородской области"Павловская центральная районная больница"	5252001058	Тумботинская больница Государственное бюджетное учреждение Нижегородской области"Павловская ЦРБ"	амбулаторно	автомобили для доставки пациентов в медицинские организации, медицинских работников до места жительства, а также для перевозки биологических материалов для исследований, доставки лекарственных препаратов для жителей отдаленных районов	0	1	0	0	0
554	Государственное бюджетное учреждение Нижегородской области"Павловская центральная районная больница"	5252001058	Тумботинская больница Государственное бюджетное учреждение Нижегородской области"Павловская ЦРБ"	амбулаторно	автомобили для доставки пациентов в медицинские организации, медицинских работников до места жительства, а также для перевозки биологических материалов для исследований, доставки лекарственных препаратов для жителей отдаленных районов	0	1	0	0	0
555	Государственное бюджетное учреждение Нижегородской области"Павловская центральная районная больница"	5252001058	Тумботинская больница Государственное бюджетное учреждение Нижегородской области"Павловская ЦРБ"	амбулаторно	автомобили для доставки пациентов в медицинские организации, медицинских работников до места жительства, а также для перевозки биологических материалов для исследований, доставки лекарственных препаратов для жителей отдаленных районов	0	1	0	0	0
556	Государственное бюджетное учреждение Нижегородской области"Павловская центральная	5252001058	Тумботинская больница Государственное бюджетное учреждение	амбулаторно	автомобили для доставки пациентов в медицинские организации, медицинских	0	1	0	0	0

	районная больница"		Нижегородской области"Павловская ЦРБ"		работников до места жительства, а также для перевозки биологических материалов для исследований, доставки лекарственных препаратов для жителей отдаленных районов					
557	Государственное бюджетное учреждение Нижегородской области"Павловская центральная районная больница"	5252001058	Тумботинская больница Государственное бюджетное учреждение Нижегородской области"Павловская ЦРБ"	амбулаторно	автомобили для доставки пациентов в медицинские организации, медицинских работников до места жительства, а также для перевозки биологических материалов для исследований, доставки лекарственных препаратов для жителей отдаленных районов	0	1	0	0	0
558	Государственное бюджетное учреждение Нижегородской области"Павловская центральная районная больница"	5252001058	Детская больница "Айболит" Государственное бюджетное учреждение Нижегородской области"Павловская ЦРБ"	амбулаторно	автомобили для доставки пациентов в медицинские организации, медицинских работников до места жительства, а также для перевозки биологических материалов для исследований, доставки лекарственных препаратов для жителей отдаленных районов	0	1	0	0	0
559	Государственное бюджетное учреждение Нижегородской области"Павловская центральная районная больница"	5252001058	Детская больница "Айболит" Государственное бюджетное учреждение Нижегородской области"Павловская ЦРБ"	амбулаторно	автомобили для доставки пациентов в медицинские организации, медицинских работников до места жительства, а также для перевозки биологических материалов для исследований, доставки лекарственных препаратов для жителей отдаленных районов	0	1	0	0	0
560	Государственное бюджетное учреждение Нижегородской области"Павловская центральная районная больница"	5252001058	Детская больница "Айболит" Государственное бюджетное учреждение Нижегородской области"Павловская ЦРБ"	амбулаторно	автомобили для доставки пациентов в медицинские организации, медицинских работников до места жительства, а также для перевозки биологических материалов для исследований, доставки	0	1	0	0	0

					лекарственных препаратов для жителей отдаленных районов					
561	Государственное бюджетное учреждение Нижегородской области"Павловская центральная районная больница"	5252001058	Детская больница "Айболит" Государственное бюджетное учреждение Нижегородской области"Павловская ЦРБ"	амбулаторно	автомобили для доставки пациентов в медицинские организации, медицинских работников до места жительства, а также для перевозки биологических материалов для исследований, доставки лекарственных препаратов для жителей отдаленных районов	0	1	0	0	0
562	Государственное бюджетное учреждение Нижегородской области"Павловская центральная районная больница"	5252001058	Детская больница "Айболит" Государственное бюджетное учреждение Нижегородской области"Павловская ЦРБ"	амбулаторно	автомобили для доставки пациентов в медицинские организации, медицинских работников до места жительства, а также для перевозки биологических материалов для исследований, доставки лекарственных препаратов для жителей отдаленных районов	0	1	0	0	0
563	Государственное бюджетное учреждение Нижегородской области"Павловская центральная районная больница"	5252001058	Детская больница "Айболит" Государственное бюджетное учреждение Нижегородской области"Павловская ЦРБ"	амбулаторно	автомобили для доставки пациентов в медицинские организации, медицинских работников до места жительства, а также для перевозки биологических материалов для исследований, доставки лекарственных препаратов для жителей отдаленных районов	0	0	0	0	1
564	Государственное бюджетное учреждение Нижегородской области"Павловская центральная районная больница"	5252001058	Детская больница "Айболит" Государственное бюджетное учреждение Нижегородской области"Павловская ЦРБ"	амбулаторно	автомобили для доставки пациентов в медицинские организации, медицинских работников до места жительства, а также для перевозки биологических материалов для исследований, доставки лекарственных препаратов для жителей отдаленных районов	0	0	0	0	1
565	Государственное бюджетное учреждение Нижегородской	5252001058	Детская больница "Айболит"	амбулаторно	автомобили для доставки пациентов в медицинские	0	0	0	0	1

	области"Павловская центральная районная больница"		Государственное бюджетное учреждение Нижегородской области"Павловская ЦРБ"		организации, медицинских работников до места жительства, а также для перевозки биологических материалов для исследований, доставки лекарственных препаратов для жителей отдаленных районов					
566	Государственное бюджетное учреждение Нижегородской области"Павловская центральная районная больница"	5252001058	Детская больница "Айболит" Государственное бюджетное учреждение Нижегородской области"Павловская ЦРБ"	амбулаторно	автомобили для доставки пациентов в медицинские организации, медицинских работников до места жительства, а также для перевозки биологических материалов для исследований, доставки лекарственных препаратов для жителей отдаленных районов	0	0	0	0	1
567	Государственное бюджетное учреждение Нижегородской области"Павловская центральная районная больница"	5252001058	Детская больница "Айболит" Государственное бюджетное учреждение Нижегородской области"Павловская ЦРБ"	амбулаторно	автомобили для доставки пациентов в медицинские организации, медицинских работников до места жительства, а также для перевозки биологических материалов для исследований, доставки лекарственных препаратов для жителей отдаленных районов	0	0	0	0	1
568	Государственное бюджетное учреждение Нижегородской области"Павловская центральная районная больница"	5252001058	Детская больница "Айболит" Государственное бюджетное учреждение Нижегородской области"Павловская ЦРБ"	амбулаторно	автомобили для доставки пациентов в медицинские организации, медицинских работников до места жительства, а также для перевозки биологических материалов для исследований, доставки лекарственных препаратов для жителей отдаленных районов	0	0	0	0	1
569	Государственное бюджетное учреждение Нижегородской области"Павловская центральная районная больница"	5252001058	Детская больница "Айболит" Государственное бюджетное учреждение Нижегородской области"Павловская	амбулаторно	автомобили для доставки пациентов в медицинские организации, медицинских работников до места жительства, а также для перевозки биологических материалов для	0	0	0	0	1

			ЦРБ"		исследований, доставки лекарственных препаратов для жителей отдаленных районов					
570	Государственное бюджетное учреждение Нижегородской области"Павловская центральная районная больница"	5252001058	Детская больница "Айболит" Государственное бюджетное учреждение Нижегородской области"Павловская ЦРБ"	амбулаторно	автомобили для доставки пациентов в медицинские организации, медицинских работников до места жительства, а также для перевозки биологических материалов для исследований, доставки лекарственных препаратов для жителей отдаленных районов	0	0	0	0	1
571	Государственное бюджетное учреждение Нижегородской области"Павловская центральная районная больница"	5252001058	Абабковская сельская врачебная амбулатория	амбулаторно	автомобили для доставки пациентов в медицинские организации, медицинских работников до места жительства, а также для перевозки биологических материалов для исследований, доставки лекарственных препаратов для жителей отдаленных районов	0	0	0	0	1
572	Государственное бюджетное учреждение Нижегородской области"Павловская центральная районная больница"	5252001058	Таремская сельская врачебная амбулатория	амбулаторно	автомобили для доставки пациентов в медицинские организации, медицинских работников до места жительства, а также для перевозки биологических материалов для исследований, доставки лекарственных препаратов для жителей отдаленных районов	0	0	0	0	1
573	Государственное бюджетное учреждение Нижегородской области"Павловская центральная районная больница"	5252001058	Таремская сельская врачебная амбулатория	амбулаторно	автомобили для доставки пациентов в медицинские организации, медицинских работников до места жительства, а также для перевозки биологических материалов для исследований, доставки лекарственных препаратов для жителей отдаленных районов	0	0	0	0	1
574	Государственное бюджетное	5252001058	Ясенецкая сельская	амбулаторно	автомобили для доставки	0	0	0	0	1

	учреждение Нижегородской области"Павловская центральная районная больница"		врачебная амбулатория		пациентов в медицинские организации, медицинских работников до места жительства, а также для перевозки биологических материалов для исследований, доставки лекарственных препаратов для жителей отдаленных районов					
575	Государственное бюджетное учреждение Нижегородской области"Павловская центральная районная больница"	5252001058	Варежкий ФАП	амбулаторно	автомобили для доставки пациентов в медицинские организации, медицинских работников до места жительства, а также для перевозки биологических материалов для исследований, доставки лекарственных препаратов для жителей отдаленных районов	0	0	0	0	1
576	Государственное бюджетное учреждение Нижегородской области"Павловская центральная районная больница"	5252001058	Кряжовский ФАП	амбулаторно	автомобили для доставки пациентов в медицинские организации, медицинских работников до места жительства, а также для перевозки биологических материалов для исследований, доставки лекарственных препаратов для жителей отдаленных районов	0	0	0	0	1
577	Государственное бюджетное учреждение Нижегородской области"Павловская центральная районная больница"	5252001058	Лоханский ФАП	амбулаторно	автомобили для доставки пациентов в медицинские организации, медицинских работников до места жительства, а также для перевозки биологических материалов для исследований, доставки лекарственных препаратов для жителей отдаленных районов	0	0	0	0	1
578	Государственное бюджетное учреждение Нижегородской области"Павловская центральная районная больница"	5252001058	Мало-Иголкинский ФАП	амбулаторно	автомобили для доставки пациентов в медицинские организации, медицинских работников до места жительства, а также для перевозки	0	0	0	0	1

					биологических материалов для исследований, доставки лекарственных препаратов для жителей отдаленных районов					
579	Государственное бюджетное учреждение Нижегородской области"Павловская центральная районная больница"	5252001058	Молявинский ФАП	амбулаторно	автомобили для доставки пациентов в медицинские организации, медицинских работников до места жительства, а также для перевозки биологических материалов для исследований, доставки лекарственных препаратов для жителей отдаленных районов	0	0	0	0	1
580	Государственное бюджетное учреждение Нижегородской области"Павловская центральная районная больница"	5252001058	ФАП с.Грудцино	амбулаторно	автомобили для доставки пациентов в медицинские организации, медицинских работников до места жительства, а также для перевозки биологических материалов для исследований, доставки лекарственных препаратов для жителей отдаленных районов	0	0	0	0	1
581	Государственное бюджетное учреждение Нижегородской области"Павловская центральная районная больница"	5252001058	ФАП д.Кишкино	амбулаторно	автомобили для доставки пациентов в медицинские организации, медицинских работников до места жительства, а также для перевозки биологических материалов для исследований, доставки лекарственных препаратов для жителей отдаленных районов	0	0	0	0	1
582	Государственное бюджетное учреждение Нижегородской области"Павловская центральная районная больница"	5252001058	ФАП д.Комарово	амбулаторно	автомобили для доставки пациентов в медицинские организации, медицинских работников до места жительства, а также для перевозки биологических материалов для исследований, доставки лекарственных препаратов для жителей отдаленных районов	0	0	0	0	1

583	Государственное бюджетное учреждение Нижегородской области"Павловская центральная районная больница"	5252001058	ФАП д.Коровино	амбулаторно	автомобили для доставки пациентов в медицинские организации, медицинских работников до места жительства, а также для перевозки биологических материалов для исследований, доставки лекарственных препаратов для жителей отдаленных районов	0	0	0	0	1
584	Государственное бюджетное учреждение Нижегородской области"Павловская центральная районная больница"	5252001058	ФАП НПС Степаньково	амбулаторно	автомобили для доставки пациентов в медицинские организации, медицинских работников до места жительства, а также для перевозки биологических материалов для исследований, доставки лекарственных препаратов для жителей отдаленных районов	0	0	0	0	1
585	Государственное бюджетное учреждение Нижегородской области"Павловская центральная районная больница"	5252001058	ФАП с.Чмутово	амбулаторно	автомобили для доставки пациентов в медицинские организации, медицинских работников до места жительства, а также для перевозки биологических материалов для исследований, доставки лекарственных препаратов для жителей отдаленных районов	0	0	0	0	1
586	Государственное бюджетное учреждение Нижегородской области"Павловская центральная районная больница"	5252001058	ФАП д.Щепачиха	амбулаторно	автомобили для доставки пациентов в медицинские организации, медицинских работников до места жительства, а также для перевозки биологических материалов для исследований, доставки лекарственных препаратов для жителей отдаленных районов	0	0	0	0	1
587	Государственное бюджетное учреждение Нижегородской области"Павловская центральная районная больница"	5252001058	Чернеевский ФАП	амбулаторно	автомобили для доставки пациентов в медицинские организации, медицинских работников до места жительства,	0	0	0	0	1

					а также для перевозки биологических материалов для исследований, доставки лекарственных препаратов для жителей отдаленных районов					
588	Государственное бюджетное учреждение Нижегородской области"Павловская центральная районная больница"	5252001058	Ярымовский ФАП	амбулаторно	автомобили для доставки пациентов в медицинские организации, медицинских работников до места жительства, а также для перевозки биологических материалов для исследований, доставки лекарственных препаратов для жителей отдаленных районов	0	0	0	0	1
589	Государственное бюджетное учреждение Нижегородской области"Павловская центральная районная больница"	5252001058	Офис врача общей практики с.Большое Давыдово	амбулаторно	автомобили для доставки пациентов в медицинские организации, медицинских работников до места жительства, а также для перевозки биологических материалов для исследований, доставки лекарственных препаратов для жителей отдаленных районов	0	1	0	0	0
590	Государственное бюджетное учреждение Нижегородской области"Павловская центральная районная больница"	5252001058	Офис врача общей практики д.Лаптево	амбулаторно	автомобили для доставки пациентов в медицинские организации, медицинских работников до места жительства, а также для перевозки биологических материалов для исследований, доставки лекарственных препаратов для жителей отдаленных районов	0	0	0	0	1
591	Государственное бюджетное учреждение Нижегородской области"Первомайская центральная районная больница"	5224000447	Первомайская центральная районная больница	амбулаторно	автомобили для доставки пациентов в медицинские организации, медицинских работников до места жительства, а также для перевозки биологических материалов для исследований, доставки лекарственных препаратов для	1	0	0	0	0

					жителей отдаленных районов					
592	Государственное бюджетное учреждение Нижегородской области"Первомайская центральная районная больница"	5224000447	Рогожская СВА	амбулаторно	автомобили для доставки пациентов в медицинские организации, медицинских работников до места жительства, а также для перевозки биологических материалов для исследований, доставки лекарственных препаратов для жителей отдаленных районов	1	0	0	0	0
593	Государственное бюджетное учреждение Нижегородской области"Первомайская центральная районная больница"	5224000447	Сатисская ВА	амбулаторно	автомобили для доставки пациентов в медицинские организации, медицинских работников до места жительства, а также для перевозки биологических материалов для исследований, доставки лекарственных препаратов для жителей отдаленных районов	1	0	0	0	0
594	Государственное бюджетное учреждение Нижегородской области"Первомайская центральная районная больница"	5224000447	Берещинский ФАП	амбулаторно	автомобили для доставки пациентов в медицинские организации, медицинских работников до места жительства, а также для перевозки биологических материалов для исследований, доставки лекарственных препаратов для жителей отдаленных районов	0	1	0	0	0
595	Государственное бюджетное учреждение Нижегородской области"Первомайская центральная районная больница"	5224000447	Кошелихинский ФАП	амбулаторно	автомобили для доставки пациентов в медицинские организации, медицинских работников до места жительства, а также для перевозки биологических материалов для исследований, доставки лекарственных препаратов для жителей отдаленных районов	0	1	0	0	0
596	Государственное бюджетное учреждение Нижегородской области"Первомайская	5224000447	Мало-Макателемский ФАП	амбулаторно	автомобили для доставки пациентов в медицинские организации, медицинских	0	0	0	0	1

	центральная районная больница"				работников до места жительства, а также для перевозки биологических материалов для исследований, доставки лекарственных препаратов для жителей отдаленных районов					
597	Государственное бюджетное учреждение Нижегородской области"Первомайская центральная районная больница"	5224000447	Нелейский ФАП	амбулаторно	автомобили для доставки пациентов в медицинские организации, медицинских работников до места жительства, а также для перевозки биологических материалов для исследований, доставки лекарственных препаратов для жителей отдаленных районов	0	0	0	0	1
598	Государственное бюджетное учреждение Нижегородской области"Первомайская центральная районная больница"	5224000447	Николаевский ФАП	амбулаторно	автомобили для доставки пациентов в медицинские организации, медицинских работников до места жительства, а также для перевозки биологических материалов для исследований, доставки лекарственных препаратов для жителей отдаленных районов	0	1	0	0	0
599	Государственное бюджетное учреждение Нижегородской области"Первомайская центральная районная больница"	5224000447	Обуховский ФАП	амбулаторно	автомобили для доставки пациентов в медицинские организации, медицинских работников до места жительства, а также для перевозки биологических материалов для исследований, доставки лекарственных препаратов для жителей отдаленных районов	0	1	0	0	0
600	Государственное бюджетное учреждение Нижегородской области"Первомайская центральная районная больница"	5224000447	Петровский ФАП	амбулаторно	автомобили для доставки пациентов в медицинские организации, медицинских работников до места жительства, а также для перевозки биологических материалов для исследований, доставки	0	0	0	0	1

					лекарственных препаратов для жителей отдаленных районов					
601	Государственное бюджетное учреждение Нижегородской области"Первомайская центральная районная больница"	5224000447	Успенкий ФАП	амбулаторно	автомобили для доставки пациентов в медицинские организации, медицинских работников до места жительства, а также для перевозки биологических материалов для исследований, доставки лекарственных препаратов для жителей отдаленных районов	0	0	0	0	1
602	Государственное бюджетное учреждение Нижегородской области"Первомайская центральная районная больница"	5224000447	Шутиловский ФАП	амбулаторно	автомобили для доставки пациентов в медицинские организации, медицинских работников до места жительства, а также для перевозки биологических материалов для исследований, доставки лекарственных препаратов для жителей отдаленных районов	0	0	0	0	1
603	Государственное бюджетное учреждение Нижегородской области"Перевозская центральная районная больница"	5225000390	Перевозская центральная районная больница	амбулаторно	автомобили для доставки пациентов в медицинские организации, медицинских работников до места жительства, а также для перевозки биологических материалов для исследований, доставки лекарственных препаратов для жителей отдаленных районов	1	0	0	0	0
604	Государственное бюджетное учреждение Нижегородской области"Перевозская центральная районная больница"	5225000390	Перевозская центральная районная больница	амбулаторно	автомобили для доставки пациентов в медицинские организации, медицинских работников до места жительства, а также для перевозки биологических материалов для исследований, доставки лекарственных препаратов для жителей отдаленных районов	1	0	0	0	0
605	Государственное бюджетное учреждение Нижегородской	5225000390	Вельдемановский ФАП	амбулаторно	автомобили для доставки пациентов в медицинские	0	0	0	0	1

	области"Перевозская центральная районная больница"				организации, медицинских работников до места жительства, а также для перевозки биологических материалов для исследований, доставки лекарственных препаратов для жителей отдаленных районов					
606	Государственное бюджетное учреждение Нижегородской области"Перевозская центральная районная больница"	5225000390	Дзержинский ФАП	амбулаторно	автомобили для доставки пациентов в медицинские организации, медицинских работников до места жительства, а также для перевозки биологических материалов для исследований, доставки лекарственных препаратов для жителей отдаленных районов	1	0	0	0	0
607	Государственное бюджетное учреждение Нижегородской области"Перевозская центральная районная больница"	5225000390	Дубской ФАП	амбулаторно	автомобили для доставки пациентов в медицинские организации, медицинских работников до места жительства, а также для перевозки биологических материалов для исследований, доставки лекарственных препаратов для жителей отдаленных районов	1	0	0	0	0
608	Государственное бюджетное учреждение Нижегородской области"Перевозская центральная районная больница"	5225000390	Ичалковский ФАП	амбулаторно	автомобили для доставки пациентов в медицинские организации, медицинских работников до места жительства, а также для перевозки биологических материалов для исследований, доставки лекарственных препаратов для жителей отдаленных районов	0	1	0	0	0
609	Государственное бюджетное учреждение Нижегородской области"Перевозская центральная районная больница"	5225000390	Каменский ФАП	амбулаторно	автомобили для доставки пациентов в медицинские организации, медицинских работников до места жительства, а также для перевозки биологических материалов для	0	1	0	0	0

					исследований, доставки лекарственных препаратов для жителей отдаленных районов					
610	Государственное бюджетное учреждение Нижегородской области"Перевозская центральная районная больница"	5225000390	Б.Кемарский ФАП	амбулаторно	автомобили для доставки пациентов в медицинские организации, медицинских работников до места жительства, а также для перевозки биологических материалов для исследований, доставки лекарственных препаратов для жителей отдаленных районов	0	1	0	0	0
611	Государственное бюджетное учреждение Нижегородской области"Перевозская центральная районная больница"	5225000390	Корсаковский ФАП	амбулаторно	автомобили для доставки пациентов в медицинские организации, медицинских работников до места жительства, а также для перевозки биологических материалов для исследований, доставки лекарственных препаратов для жителей отдаленных районов	0	0	1	0	0
612	Государственное бюджетное учреждение Нижегородской области"Перевозская центральная районная больница"	5225000390	Палецкий ФАП	амбулаторно	автомобили для доставки пациентов в медицинские организации, медицинских работников до места жительства, а также для перевозки биологических материалов для исследований, доставки лекарственных препаратов для жителей отдаленных районов	0	1	0	0	0
613	Государственное бюджетное учреждение Нижегородской области"Перевозская центральная районная больница"	5225000390	Пилекшевский ФАП	амбулаторно	автомобили для доставки пациентов в медицинские организации, медицинских работников до места жительства, а также для перевозки биологических материалов для исследований, доставки лекарственных препаратов для жителей отдаленных районов	0	1	0	0	0
614	Государственное бюджетное	5225000390	Сунеевский ФАП	амбулаторно	автомобили для доставки	0	1	0	0	0

	учреждение Нижегородской области"Перевозская центральная районная больница"				пациентов в медицинские организации, медицинских работников до места жительства, а также для перевозки биологических материалов для исследований, доставки лекарственных препаратов для жителей отдаленных районов					
615	Государственное бюджетное учреждение Нижегородской области"Перевозская центральная районная больница"	5225000390	Танайковский ФАП	амбулаторно	автомобили для доставки пациентов в медицинские организации, медицинских работников до места жительства, а также для перевозки биологических материалов для исследований, доставки лекарственных препаратов для жителей отдаленных районов	0	0	0	0	1
616	Государственное бюджетное учреждение Нижегородской области"Перевозская центральная районная больница"	5225000390	Тилининский ФАП	амбулаторно	автомобили для доставки пациентов в медицинские организации, медицинских работников до места жительства, а также для перевозки биологических материалов для исследований, доставки лекарственных препаратов для жителей отдаленных районов	0	0	0	0	1
617	Государственное бюджетное учреждение Нижегородской области"Перевозская центральная районная больница"	5225000390	Центральный ФАП	амбулаторно	автомобили для доставки пациентов в медицинские организации, медицинских работников до места жительства, а также для перевозки биологических материалов для исследований, доставки лекарственных препаратов для жителей отдаленных районов	0	0	0	0	1
618	Государственное бюджетное учреждение Нижегородской области"Перевозская центральная районная больница"	5225000390	Шершовский ФАП	амбулаторно	автомобили для доставки пациентов в медицинские организации, медицинских работников до места жительства, а также для перевозки	0	0	0	0	1

					биологических материалов для исследований, доставки лекарственных препаратов для жителей отдаленных районов					
619	Государственное бюджетное учреждение Нижегородской области"Перевозская центральная районная больница"	5225000390	Шпилевский ФАП	амбулаторно	автомобили для доставки пациентов в медицинские организации, медицинских работников до места жительства, а также для перевозки биологических материалов для исследований, доставки лекарственных препаратов для жителей отдаленных районов	0	0	0	0	1
620	Государственное бюджетное учреждение Нижегородской области"Перевозская центральная районная больница"	5225000390	Ягодинский ФАП	амбулаторно	автомобили для доставки пациентов в медицинские организации, медицинских работников до места жительства, а также для перевозки биологических материалов для исследований, доставки лекарственных препаратов для жителей отдаленных районов	0	0	0	0	1
621	Государственное бюджетное учреждение Нижегородской области"Пильнинская центральная районная больница"	5226010200	Пильнинская центральная районная больница	амбулаторно	автомобили для доставки пациентов в медицинские организации, медицинских работников до места жительства, а также для перевозки биологических материалов для исследований, доставки лекарственных препаратов для жителей отдаленных районов	1	0	0	0	0
622	Государственное бюджетное учреждение Нижегородской области"Пильнинская центральная районная больница"	5226010200	Курмышская участковая больница	амбулаторно	автомобили для доставки пациентов в медицинские организации, медицинских работников до места жительства, а также для перевозки биологических материалов для исследований, доставки лекарственных препаратов для жителей отдаленных районов	1	0	0	0	0

623	Государственное бюджетное учреждение Нижегородской области"Пильнинская центральная районная больница"	5226010200	Медянская участковая больница	амбулаторно	автомобили для доставки пациентов в медицинские организации, медицинских работников до места жительства, а также для перевозки биологических материалов для исследований, доставки лекарственных препаратов для жителей отдаленных районов	1	0	0	0	0
624	Государственное бюджетное учреждение Нижегородской области"Пильнинская центральная районная больница"	5226010200	Петряксинская участковая больница	амбулаторно	автомобили для доставки пациентов в медицинские организации, медицинских работников до места жительства, а также для перевозки биологических материалов для исследований, доставки лекарственных препаратов для жителей отдаленных районов	0	0	0	0	1
625	Государственное бюджетное учреждение Нижегородской области"Пильнинская центральная районная больница"	5226010200	Петряксинская участковая больница	амбулаторно	автомобили для доставки пациентов в медицинские организации, медицинских работников до места жительства, а также для перевозки биологических материалов для исследований, доставки лекарственных препаратов для жителей отдаленных районов	0	0	0	0	1
626	Государственное бюджетное учреждение Нижегородской области"Пильнинская центральная районная больница"	5226010200	Бакшандинский ФАП	амбулаторно	автомобили для доставки пациентов в медицинские организации, медицинских работников до места жительства, а также для перевозки биологических материалов для исследований, доставки лекарственных препаратов для жителей отдаленных районов	1	0	0	0	0
627	Государственное бюджетное учреждение Нижегородской области"Пильнинская центральная районная больница"	5226010200	Балеевский ФАП	амбулаторно	автомобили для доставки пациентов в медицинские организации, медицинских работников до места жительства,	0	1	0	0	0

					а также для перевозки биологических материалов для исследований, доставки лекарственных препаратов для жителей отдаленных районов					
628	Государственное бюджетное учреждение Нижегородской области"Пильнинская центральная районная больница"	5226010200	Барятинский ФАП	амбулаторно	автомобили для доставки пациентов в медицинские организации, медицинских работников до места жительства, а также для перевозки биологических материалов для исследований, доставки лекарственных препаратов для жителей отдаленных районов	0	0	1	0	0
629	Государственное бюджетное учреждение Нижегородской области"Пильнинская центральная районная больница"	5226010200	Б-Александровский ФАП	амбулаторно	автомобили для доставки пациентов в медицинские организации, медицинских работников до места жительства, а также для перевозки биологических материалов для исследований, доставки лекарственных препаратов для жителей отдаленных районов	0	0	1	0	0
630	Государственное бюджетное учреждение Нижегородской области"Пильнинская центральная районная больница"	5226010200	Б-Андосовский ФАП	амбулаторно	автомобили для доставки пациентов в медицинские организации, медицинских работников до места жительства, а также для перевозки биологических материалов для исследований, доставки лекарственных препаратов для жителей отдаленных районов	0	0	1	0	0
631	Государственное бюджетное учреждение Нижегородской области"Пильнинская центральная районная больница"	5226010200	Бортсуманский ФАП	амбулаторно	автомобили для доставки пациентов в медицинские организации, медицинских работников до места жительства, а также для перевозки биологических материалов для исследований, доставки лекарственных препаратов для	0	0	1	0	0

					жителей отдаленных районов					
632	Государственное бюджетное учреждение Нижегородской области"Пильнинская центральная районная больница"	5226010200	Деяновский ФАП	амбулаторно	автомобили для доставки пациентов в медицинские организации, медицинских работников до места жительства, а также для перевозки биологических материалов для исследований, доставки лекарственных препаратов для жителей отдаленных районов	0	1	0	0	0
633	Государственное бюджетное учреждение Нижегородской области"Пильнинская центральная районная больница"	5226010200	Ждановский ФАП	амбулаторно	автомобили для доставки пациентов в медицинские организации, медицинских работников до места жительства, а также для перевозки биологических материалов для исследований, доставки лекарственных препаратов для жителей отдаленных районов	0	1	0	0	0
634	Государственное бюджетное учреждение Нижегородской области"Пильнинская центральная районная больница"	5226010200	Кисленский ФАП	амбулаторно	автомобили для доставки пациентов в медицинские организации, медицинских работников до места жительства, а также для перевозки биологических материалов для исследований, доставки лекарственных препаратов для жителей отдаленных районов	0	1	0	0	0
635	Государственное бюджетное учреждение Нижегородской области"Пильнинская центральная районная больница"	5226010200	Княжегорский ФАП	амбулаторно	автомобили для доставки пациентов в медицинские организации, медицинских работников до места жительства, а также для перевозки биологических материалов для исследований, доставки лекарственных препаратов для жителей отдаленных районов	0	1	0	0	0
636	Государственное бюджетное учреждение Нижегородской области"Пильнинская центральная	5226010200	Красногорский ФАП	амбулаторно	автомобили для доставки пациентов в медицинские организации, медицинских	0	1	0	0	0

	районная больница"				работников до места жительства, а также для перевозки биологических материалов для исследований, доставки лекарственных препаратов для жителей отдаленных районов					
637	Государственное бюджетное учреждение Нижегородской области"Пильнинская центральная районная больница"	5226010200	М-Андосовский ФАП	амбулаторно	автомобили для доставки пациентов в медицинские организации, медицинских работников до места жительства, а также для перевозки биологических материалов для исследований, доставки лекарственных препаратов для жителей отдаленных районов	0	0	0	0	1
638	Государственное бюджетное учреждение Нижегородской области"Пильнинская центральная районная больница"	5226010200	Мальцеский ФАП	амбулаторно	автомобили для доставки пациентов в медицинские организации, медицинских работников до места жительства, а также для перевозки биологических материалов для исследований, доставки лекарственных препаратов для жителей отдаленных районов	0	0	0	0	1
639	Государственное бюджетное учреждение Нижегородской области"Пильнинская центральная районная больница"	5226010200	М-Майданский ФАП	амбулаторно	автомобили для доставки пациентов в медицинские организации, медицинских работников до места жительства, а также для перевозки биологических материалов для исследований, доставки лекарственных препаратов для жителей отдаленных районов	0	0	0	0	1
640	Государственное бюджетное учреждение Нижегородской области"Пильнинская центральная районная больница"	5226010200	Наватский ФАП	амбулаторно	автомобили для доставки пациентов в медицинские организации, медицинских работников до места жительства, а также для перевозки биологических материалов для исследований, доставки	0	0	0	0	1

					лекарственных препаратов для жителей отдаленных районов					
641	Государственное бюджетное учреждение Нижегородской области"Пильнинская центральная районная больница"	5226010200	Н-Мочалеевский ФАП	амбулаторно	автомобили для доставки пациентов в медицинские организации, медицинских работников до места жительства, а также для перевозки биологических материалов для исследований, доставки лекарственных препаратов для жителей отдаленных районов	0	0	0	0	1
642	Государственное бюджетное учреждение Нижегородской области"Пильнинская центральная районная больница"	5226010200	Ожгибовский ФАП	амбулаторно	автомобили для доставки пациентов в медицинские организации, медицинских работников до места жительства, а также для перевозки биологических материалов для исследований, доставки лекарственных препаратов для жителей отдаленных районов	0	0	0	0	1
643	Государственное бюджетное учреждение Нижегородской области"Пильнинская центральная районная больница"	5226010200	Озерский ФАП	амбулаторно	автомобили для доставки пациентов в медицинские организации, медицинских работников до места жительства, а также для перевозки биологических материалов для исследований, доставки лекарственных препаратов для жителей отдаленных районов	0	0	0	0	1
644	Государственное бюджетное учреждение Нижегородской области"Пильнинская центральная районная больница"	5226010200	Саранский ФАП	амбулаторно	автомобили для доставки пациентов в медицинские организации, медицинских работников до места жительства, а также для перевозки биологических материалов для исследований, доставки лекарственных препаратов для жителей отдаленных районов	0	0	0	0	1
645	Государственное бюджетное учреждение Нижегородской	5226010200	Ст-Мочалеевский ФАП	амбулаторно	автомобили для доставки пациентов в медицинские	0	0	0	0	1

	области"Пильнинская центральная районная больница"				организации, медицинских работников до места жительства, а также для перевозки биологических материалов для исследований, доставки лекарственных препаратов для жителей отдаленных районов					
646	Государственное бюджетное учреждение Нижегородской области"Пильнинская центральная районная больница"	5226010200	Столбищенский ФАП	амбулаторно	автомобили для доставки пациентов в медицинские организации, медицинских работников до места жительства, а также для перевозки биологических материалов для исследований, доставки лекарственных препаратов для жителей отдаленных районов	0	0	0	0	1
647	Государственное бюджетное учреждение Нижегородской области"Пильнинская центральная районная больница"	5226010200	Тенекаевский ФАП	амбулаторно	автомобили для доставки пациентов в медицинские организации, медицинских работников до места жительства, а также для перевозки биологических материалов для исследований, доставки лекарственных препаратов для жителей отдаленных районов	0	0	0	0	1
648	Государственное бюджетное учреждение Нижегородской области"Пильнинская центральная районная больница"	5226010200	Юморгский ФАП	амбулаторно	автомобили для доставки пациентов в медицинские организации, медицинских работников до места жительства, а также для перевозки биологических материалов для исследований, доставки лекарственных препаратов для жителей отдаленных районов	0	0	0	0	1
649	Государственное бюджетное учреждение Нижегородской области"Починковская центральная районная больница"	5227001569	Починковская центральная районная больница	амбулаторно	автомобили для доставки пациентов в медицинские организации, медицинских работников до места жительства, а также для перевозки биологических материалов для	1	0	0	0	0

					исследований, доставки лекарственных препаратов для жителей отдаленных районов					
650	Государственное бюджетное учреждение Нижегородской области"Починковская центральная районная больница"	5227001569	Кочкуровская участковая больница	амбулаторно	автомобили для доставки пациентов в медицинские организации, медицинских работников до места жительства, а также для перевозки биологических материалов для исследований, доставки лекарственных препаратов для жителей отдаленных районов	0	0	0	0	1
651	Государственное бюджетное учреждение Нижегородской области"Починковская центральная районная больница"	5227001569	Мадаевская участковая больница	амбулаторно	автомобили для доставки пациентов в медицинские организации, медицинских работников до места жительства, а также для перевозки биологических материалов для исследований, доставки лекарственных препаратов для жителей отдаленных районов	1	0	0	0	0
652	Государственное бюджетное учреждение Нижегородской области"Починковская центральная районная больница"	5227001569	Наруксовская участковая больница	амбулаторно	автомобили для доставки пациентов в медицинские организации, медицинских работников до места жительства, а также для перевозки биологических материалов для исследований, доставки лекарственных препаратов для жителей отдаленных районов	1	0	0	0	0
653	Государственное бюджетное учреждение Нижегородской области"Починковская центральная районная больница"	5227001569	Пеля-Хованская участковая больница	амбулаторно	автомобили для доставки пациентов в медицинские организации, медицинских работников до места жительства, а также для перевозки биологических материалов для исследований, доставки лекарственных препаратов для жителей отдаленных районов	0	0	0	0	1
654	Государственное бюджетное	5227001569	Васильевская ВА	амбулаторно	автомобили для доставки	1	0	0	0	0

	учреждение Нижегородской области"Починковская центральная районная больница"				пациентов в медицинские организации, медицинских работников до места жительства, а также для перевозки биологических материалов для исследований, доставки лекарственных препаратов для жителей отдаленных районов					
655	Государственное бюджетное учреждение Нижегородской области"Починковская центральная районная больница"	5227001569	Азрапинский ФАП	амбулаторно	автомобили для доставки пациентов в медицинские организации, медицинских работников до места жительства, а также для перевозки биологических материалов для исследований, доставки лекарственных препаратов для жителей отдаленных районов	0	0	0	0	1
656	Государственное бюджетное учреждение Нижегородской области"Починковская центральная районная больница"	5227001569	Арзинский ФАП	амбулаторно	автомобили для доставки пациентов в медицинские организации, медицинских работников до места жительства, а также для перевозки биологических материалов для исследований, доставки лекарственных препаратов для жителей отдаленных районов	1	0	0	0	0
657	Государственное бюджетное учреждение Нижегородской области"Починковская центральная районная больница"	5227001569	Байковский ФАП	амбулаторно	автомобили для доставки пациентов в медицинские организации, медицинских работников до места жительства, а также для перевозки биологических материалов для исследований, доставки лекарственных препаратов для жителей отдаленных районов	0	1	0	0	0
658	Государственное бюджетное учреждение Нижегородской области"Починковская центральная районная больница"	5227001569	Васильев-Майданский ФАП	амбулаторно	автомобили для доставки пациентов в медицинские организации, медицинских работников до места жительства, а также для перевозки	0	1	0	0	0

					биологических материалов для исследований, доставки лекарственных препаратов для жителей отдаленных районов					
659	Государственное бюджетное учреждение Нижегородской области"Починковская центральная районная больница"	5227001569	Дивеев-Усадский ФАП	амбулаторно	автомобили для доставки пациентов в медицинские организации, медицинских работников до места жительства, а также для перевозки биологических материалов для исследований, доставки лекарственных препаратов для жителей отдаленных районов	0	1	0	0	0
660	Государственное бюджетное учреждение Нижегородской области"Починковская центральная районная больница"	5227001569	Дубровский ФАП	амбулаторно	автомобили для доставки пациентов в медицинские организации, медицинских работников до места жительства, а также для перевозки биологических материалов для исследований, доставки лекарственных препаратов для жителей отдаленных районов	0	1	0	0	0
661	Государственное бюджетное учреждение Нижегородской области"Починковская центральная районная больница"	5227001569	Журавлихинский ФАП	амбулаторно	автомобили для доставки пациентов в медицинские организации, медицинских работников до места жительства, а также для перевозки биологических материалов для исследований, доставки лекарственных препаратов для жителей отдаленных районов	0	1	0	0	0
662	Государственное бюджетное учреждение Нижегородской области"Починковская центральная районная больница"	5227001569	Ильинский ФАП	амбулаторно	автомобили для доставки пациентов в медицинские организации, медицинских работников до места жительства, а также для перевозки биологических материалов для исследований, доставки лекарственных препаратов для жителей отдаленных районов	0	1	0	0	0

663	Государственное бюджетное учреждение Нижегородской области"Починковская центральная районная больница"	5227001569	Каменский ФАП	амбулаторно	автомобили для доставки пациентов в медицинские организации, медицинских работников до места жительства, а также для перевозки биологических материалов для исследований, доставки лекарственных препаратов для жителей отдаленных районов	0	1	0	0	0
664	Государственное бюджетное учреждение Нижегородской области"Починковская центральная районная больница"	5227001569	Коммунарский ФАП	амбулаторно	автомобили для доставки пациентов в медицинские организации, медицинских работников до места жительства, а также для перевозки биологических материалов для исследований, доставки лекарственных препаратов для жителей отдаленных районов	0	1	0	0	0
665	Государственное бюджетное учреждение Нижегородской области"Починковская центральная районная больница"	5227001569	Константиновский ФАП	амбулаторно	автомобили для доставки пациентов в медицинские организации, медицинских работников до места жительства, а также для перевозки биологических материалов для исследований, доставки лекарственных препаратов для жителей отдаленных районов	0	1	0	0	0
666	Государственное бюджетное учреждение Нижегородской области"Починковская центральная районная больница"	5227001569	Криушинский ФАП	амбулаторно	автомобили для доставки пациентов в медицинские организации, медицинских работников до места жительства, а также для перевозки биологических материалов для исследований, доставки лекарственных препаратов для жителей отдаленных районов	0	0	1	0	0
667	Государственное бюджетное учреждение Нижегородской области"Починковская центральная районная больница"	5227001569	Мало-Пузинский ФАП	амбулаторно	автомобили для доставки пациентов в медицинские организации, медицинских работников до места жительства,	0	0	1	0	0

					а также для перевозки биологических материалов для исследований, доставки лекарственных препаратов для жителей отдаленных районов					
668	Государственное бюджетное учреждение Нижегородской области"Починковская центральная районная больница"	5227001569	Маресевский ФАП	амбулаторно	автомобили для доставки пациентов в медицинские организации, медицинских работников до места жительства, а также для перевозки биологических материалов для исследований, доставки лекарственных препаратов для жителей отдаленных районов	0	0	1	0	0
669	Государственное бюджетное учреждение Нижегородской области"Починковская центральная районная больница"	5227001569	Никитинский ФАП	амбулаторно	автомобили для доставки пациентов в медицинские организации, медицинских работников до места жительства, а также для перевозки биологических материалов для исследований, доставки лекарственных препаратов для жителей отдаленных районов	0	0	1	0	0
670	Государственное бюджетное учреждение Нижегородской области"Починковская центральная районная больница"	5227001569	Ново-Спасский ФАП	амбулаторно	автомобили для доставки пациентов в медицинские организации, медицинских работников до места жительства, а также для перевозки биологических материалов для исследований, доставки лекарственных препаратов для жителей отдаленных районов	0	0	1	0	0
671	Государственное бюджетное учреждение Нижегородской области"Починковская центральная районная больница"	5227001569	Ново-Урюпинский ФАП	амбулаторно	автомобили для доставки пациентов в медицинские организации, медицинских работников до места жительства, а также для перевозки биологических материалов для исследований, доставки лекарственных препаратов для	0	0	0	0	1

					жителей отдаленных районов					
672	Государственное бюджетное учреждение Нижегородской области"Починковская центральная районная больница"	5227001569	Панкратовский ФАП	амбулаторно	автомобили для доставки пациентов в медицинские организации, медицинских работников до места жительства, а также для перевозки биологических материалов для исследований, доставки лекарственных препаратов для жителей отдаленных районов	0	0	0	0	1
673	Государственное бюджетное учреждение Нижегородской области"Починковская центральная районная больница"	5227001569	Пеля-Казенный ФАП	амбулаторно	автомобили для доставки пациентов в медицинские организации, медицинских работников до места жительства, а также для перевозки биологических материалов для исследований, доставки лекарственных препаратов для жителей отдаленных районов	0	0	0	0	1
674	Государственное бюджетное учреждение Нижегородской области"Починковская центральная районная больница"	5227001569	Пузско-Слободской ФАП	амбулаторно	автомобили для доставки пациентов в медицинские организации, медицинских работников до места жительства, а также для перевозки биологических материалов для исследований, доставки лекарственных препаратов для жителей отдаленных районов	0	0	0	0	1
675	Государственное бюджетное учреждение Нижегородской области"Починковская центральная районная больница"	5227001569	Ризоватовский ФАП	амбулаторно	автомобили для доставки пациентов в медицинские организации, медицинских работников до места жительства, а также для перевозки биологических материалов для исследований, доставки лекарственных препаратов для жителей отдаленных районов	0	0	0	0	1
676	Государственное бюджетное учреждение Нижегородской области"Починковская	5227001569	Саитовский ФАП	амбулаторно	автомобили для доставки пациентов в медицинские организации, медицинских	0	0	0	0	1

	центральная районная больница"				работников до места жительства, а также для перевозки биологических материалов для исследований, доставки лекарственных препаратов для жителей отдаленных районов					
677	Государственное бюджетное учреждение Нижегородской области"Починковская центральная районная больница"	5227001569	Симбуховский ФАП	амбулаторно	автомобили для доставки пациентов в медицинские организации, медицинских работников до места жительства, а также для перевозки биологических материалов для исследований, доставки лекарственных препаратов для жителей отдаленных районов	0	0	0	0	1
678	Государственное бюджетное учреждение Нижегородской области"Починковская центральная районная больница"	5227001569	Сырятинский ФАП	амбулаторно	автомобили для доставки пациентов в медицинские организации, медицинских работников до места жительства, а также для перевозки биологических материалов для исследований, доставки лекарственных препаратов для жителей отдаленных районов	0	0	0	0	1
679	Государственное бюджетное учреждение Нижегородской области"Починковская центральная районная больница"	5227001569	Тагаевский ФАП	амбулаторно	автомобили для доставки пациентов в медицинские организации, медицинских работников до места жительства, а также для перевозки биологических материалов для исследований, доставки лекарственных препаратов для жителей отдаленных районов	0	0	0	0	1
680	Государственное бюджетное учреждение Нижегородской области"Починковская центральная районная больница"	5227001569	Ужовский ФАП	амбулаторно	автомобили для доставки пациентов в медицинские организации, медицинских работников до места жительства, а также для перевозки биологических материалов для исследований, доставки	0	0	0	0	1

					лекарственных препаратов для жителей отдаленных районов					
681	Государственное бюджетное учреждение Нижегородской области"Починковская центральная районная больница"	5227001569	Ужовский ФАП	амбулаторно	автомобили для доставки пациентов в медицинские организации, медицинских работников до места жительства, а также для перевозки биологических материалов для исследований, доставки лекарственных препаратов для жителей отдаленных районов	0	0	0	0	1
682	Государственное бюджетное учреждение Нижегородской области"Починковская центральная районная больница"	5227001569	Учуево-Майданский ФАП	амбулаторно	автомобили для доставки пациентов в медицинские организации, медицинских работников до места жительства, а также для перевозки биологических материалов для исследований, доставки лекарственных препаратов для жителей отдаленных районов	0	0	0	0	1
683	Государственное бюджетное учреждение Нижегородской области"Починковская центральная районная больница"	5227001569	Шагаевский ФАП	амбулаторно	автомобили для доставки пациентов в медицинские организации, медицинских работников до места жительства, а также для перевозки биологических материалов для исследований, доставки лекарственных препаратов для жителей отдаленных районов	0	0	0	0	1
684	Государственное бюджетное учреждение Нижегородской области"Починковская центральная районная больница"	5227001569	Шишадеевский ФАП	амбулаторно	автомобили для доставки пациентов в медицинские организации, медицинских работников до места жительства, а также для перевозки биологических материалов для исследований, доставки лекарственных препаратов для жителей отдаленных районов	0	0	0	0	1
685	Государственное бюджетное учреждение Нижегородской	5227001569	Ужовский офис врача общей практики	амбулаторно	автомобили для доставки пациентов в медицинские	0	0	0	0	1

	области"Починковская центральная районная больница"				организации, медицинских работников до места жительства, а также для перевозки биологических материалов для исследований, доставки лекарственных препаратов для жителей отдаленных районов					
686	Государственное бюджетное учреждение Нижегородской области"Семеновская центральная районная больница"	5228003600	Семеновская центральная районная больница	амбулаторно	автомобили для доставки пациентов в медицинские организации, медицинских работников до места жительства, а также для перевозки биологических материалов для исследований, доставки лекарственных препаратов для жителей отдаленных районов	0	1	0	0	0
687	Государственное бюджетное учреждение Нижегородской области"Семеновская центральная районная больница"	5228003600	Семеновская центральная районная больница	амбулаторно	автомобили для доставки пациентов в медицинские организации, медицинских работников до места жительства, а также для перевозки биологических материалов для исследований, доставки лекарственных препаратов для жителей отдаленных районов	0	1	0	0	0
688	Государственное бюджетное учреждение Нижегородской области"Семеновская центральная районная больница"	5228003600	Ильино-заборская участковая больница	амбулаторно	автомобили для доставки пациентов в медицинские организации, медицинских работников до места жительства, а также для перевозки биологических материалов для исследований, доставки лекарственных препаратов для жителей отдаленных районов	0	1	0	0	0
689	Государственное бюджетное учреждение Нижегородской области"Семеновская центральная районная больница"	5228003600	Сухобезводненская участковая больница	амбулаторно	автомобили для доставки пациентов в медицинские организации, медицинских работников до места жительства, а также для перевозки биологических материалов для	0	1	0	0	0

					исследований, доставки лекарственных препаратов для жителей отдаленных районов					
690	Государственное бюджетное учреждение Нижегородской области"Семеновская центральная районная больница"	5228003600	Сухобезводненская участковая больница	амбулаторно	автомобили для доставки пациентов в медицинские организации, медицинских работников до места жительства, а также для перевозки биологических материалов для исследований, доставки лекарственных препаратов для жителей отдаленных районов	0	1	0	0	0
691	Государственное бюджетное учреждение Нижегородской области"Семеновская центральная районная больница"	5228003600	Беласовская врачебная амбулатория	амбулаторно	автомобили для доставки пациентов в медицинские организации, медицинских работников до места жительства, а также для перевозки биологических материалов для исследований, доставки лекарственных препаратов для жителей отдаленных районов	1	0	0	0	0
692	Государственное бюджетное учреждение Нижегородской области"Семеновская центральная районная больница"	5228003600	Беласовская врачебная амбулатория	амбулаторно	автомобили для доставки пациентов в медицинские организации, медицинских работников до места жительства, а также для перевозки биологических материалов для исследований, доставки лекарственных препаратов для жителей отдаленных районов	0	0	0	0	1
693	Государственное бюджетное учреждение Нижегородской области"Семеновская центральная районная больница"	5228003600	Боковская врачебная амбулатория	амбулаторно	автомобили для доставки пациентов в медицинские организации, медицинских работников до места жительства, а также для перевозки биологических материалов для исследований, доставки лекарственных препаратов для жителей отдаленных районов	0	0	0	0	1
694	Государственное бюджетное	5228003600	Ивановская врачебная	амбулаторно	автомобили для доставки	1	0	0	0	0

	учреждение Нижегородской области"Семеновская центральная районная больница"		амбулатория		пациентов в медицинские организации, медицинских работников до места жительства, а также для перевозки биологических материалов для исследований, доставки лекарственных препаратов для жителей отдаленных районов					
695	Государственное бюджетное учреждение Нижегородской области"Семеновская центральная районная больница"	5228003600	Тарасихинская врачебная амбулатория	амбулаторно	автомобили для доставки пациентов в медицинские организации, медицинских работников до места жительства, а также для перевозки биологических материалов для исследований, доставки лекарственных препаратов для жителей отдаленных районов	0	0	0	0	1
696	Государственное бюджетное учреждение Нижегородской области"Семеновская центральная районная больница"	5228003600	Безводнинский ФП	амбулаторно	автомобили для доставки пациентов в медицинские организации, медицинских работников до места жительства, а также для перевозки биологических материалов для исследований, доставки лекарственных препаратов для жителей отдаленных районов	0	1	0	0	0
697	Государственное бюджетное учреждение Нижегородской области"Семеновская центральная районная больница"	5228003600	Богоявленский ФП	амбулаторно	автомобили для доставки пациентов в медицинские организации, медицинских работников до места жительства, а также для перевозки биологических материалов для исследований, доставки лекарственных препаратов для жителей отдаленных районов	0	0	1	0	0
698	Государственное бюджетное учреждение Нижегородской области"Семеновская центральная районная больница"	5228003600	Зименковский ФАП	амбулаторно	автомобили для доставки пациентов в медицинские организации, медицинских работников до места жительства, а также для перевозки	0	0	1	0	0

					биологических материалов для исследований, доставки лекарственных препаратов для жителей отдаленных районов					
699	Государственное бюджетное учреждение Нижегородской области"Семеновская центральная районная больница"	5228003600	Керженский ФАП	амбулаторно	автомобили для доставки пациентов в медицинские организации, медицинских работников до места жительства, а также для перевозки биологических материалов для исследований, доставки лекарственных препаратов для жителей отдаленных районов	0	0	1	0	0
700	Государственное бюджетное учреждение Нижегородской области"Семеновская центральная районная больница"	5228003600	Клышинский ФП	амбулаторно	автомобили для доставки пациентов в медицинские организации, медицинских работников до места жительства, а также для перевозки биологических материалов для исследований, доставки лекарственных препаратов для жителей отдаленных районов	0	0	1	0	0
701	Государственное бюджетное учреждение Нижегородской области"Семеновская центральная районная больница"	5228003600	Кулагинский ФП	амбулаторно	автомобили для доставки пациентов в медицинские организации, медицинских работников до места жительства, а также для перевозки биологических материалов для исследований, доставки лекарственных препаратов для жителей отдаленных районов	0	0	0	0	1
702	Государственное бюджетное учреждение Нижегородской области"Семеновская центральная районная больница"	5228003600	Мало-зиновьевский ФАП	амбулаторно	автомобили для доставки пациентов в медицинские организации, медицинских работников до места жительства, а также для перевозки биологических материалов для исследований, доставки лекарственных препаратов для жителей отдаленных районов	0	0	0	0	1

703	Государственное бюджетное учреждение Нижегородской области"Семеновская центральная районная больница"	5228003600	Новопетровский ФП	амбулаторно	автомобили для доставки пациентов в медицинские организации, медицинских работников до места жительства, а также для перевозки биологических материалов для исследований, доставки лекарственных препаратов для жителей отдаленных районов	0	0	0	0	1
704	Государственное бюджетное учреждение Нижегородской области"Семеновская центральная районная больница"	5228003600	Олониховский ФАП	амбулаторно	автомобили для доставки пациентов в медицинские организации, медицинских работников до места жительства, а также для перевозки биологических материалов для исследований, доставки лекарственных препаратов для жителей отдаленных районов	0	0	0	0	1
705	Государственное бюджетное учреждение Нижегородской области"Семеновская центральная районная больница"	5228003600	Осинковский ФП	амбулаторно	автомобили для доставки пациентов в медицинские организации, медицинских работников до места жительства, а также для перевозки биологических материалов для исследований, доставки лекарственных препаратов для жителей отдаленных районов	0	0	0	0	1
706	Государственное бюджетное учреждение Нижегородской области"Семеновская центральная районная больница"	5228003600	Пафнутовский ФП	амбулаторно	автомобили для доставки пациентов в медицинские организации, медицинских работников до места жительства, а также для перевозки биологических материалов для исследований, доставки лекарственных препаратов для жителей отдаленных районов	0	0	0	0	1
707	Государственное бюджетное учреждение Нижегородской области"Семеновская центральная районная больница"	5228003600	Поломский ФАП	амбулаторно	автомобили для доставки пациентов в медицинские организации, медицинских работников до места жительства,	0	0	0	0	1

					а также для перевозки биологических материалов для исследований, доставки лекарственных препаратов для жителей отдаленных районов					
708	Государственное бюджетное учреждение Нижегородской области"Семеновская центральная районная больница"	5228003600	Светловский ФАП	амбулаторно	автомобили для доставки пациентов в медицинские организации, медицинских работников до места жительства, а также для перевозки биологических материалов для исследований, доставки лекарственных препаратов для жителей отдаленных районов	0	0	0	0	1
709	Государственное бюджетное учреждение Нижегородской области"Семеновская центральная районная больница"	5228003600	Фанерновский ФАП	амбулаторно	автомобили для доставки пациентов в медицинские организации, медицинских работников до места жительства, а также для перевозки биологических материалов для исследований, доставки лекарственных препаратов для жителей отдаленных районов	0	0	0	0	1
710	Государственное бюджетное учреждение Нижегородской области"Семеновская центральная районная больница"	5228003600	Хахальский ФАП	амбулаторно	автомобили для доставки пациентов в медицинские организации, медицинских работников до места жительства, а также для перевозки биологических материалов для исследований, доставки лекарственных препаратов для жителей отдаленных районов	0	0	0	0	1
711	Государственное бюджетное учреждение Нижегородской области"Семеновская центральная районная больница"	5228003600	Шалдежский ФАП	амбулаторно	автомобили для доставки пациентов в медицинские организации, медицинских работников до места жительства, а также для перевозки биологических материалов для исследований, доставки лекарственных препаратов для	0	0	0	0	1

					жителей отдаленных районов					
712	Государственное бюджетное учреждение Нижегородской области"Спасская центральная районная больница"	5232002769	Спасская центральная районная больница	амбулаторно	автомобили для доставки пациентов в медицинские организации, медицинских работников до места жительства, а также для перевозки биологических материалов для исследований, доставки лекарственных препаратов для жителей отдаленных районов	1	0	0	0	0
713	Государственное бюджетное учреждение Нижегородской области"Спасская центральная районная больница"	5232002769	Базловская амбулатория	амбулаторно	автомобили для доставки пациентов в медицинские организации, медицинских работников до места жительства, а также для перевозки биологических материалов для исследований, доставки лекарственных препаратов для жителей отдаленных районов	1	0	0	0	0
714	Государственное бюджетное учреждение Нижегородской области"Спасская центральная районная больница"	5232002769	Татаро-Маклаковская амбулатория	амбулаторно	автомобили для доставки пациентов в медицинские организации, медицинских работников до места жительства, а также для перевозки биологических материалов для исследований, доставки лекарственных препаратов для жителей отдаленных районов	0	0	0	0	1
715	Государственное бюджетное учреждение Нижегородской области"Спасская центральная районная больница"	5232002769	Антоновский ФАП	амбулаторно	автомобили для доставки пациентов в медицинские организации, медицинских работников до места жительства, а также для перевозки биологических материалов для исследований, доставки лекарственных препаратов для жителей отдаленных районов	1	0	0	0	0
716	Государственное бюджетное учреждение Нижегородской области"Спасская центральная	5232002769	Брон-Ватрасский ФАП	амбулаторно	автомобили для доставки пациентов в медицинские организации, медицинских	0	1	0	0	0

	районная больница"				работников до места жительства, а также для перевозки биологических материалов для исследований, доставки лекарственных препаратов для жителей отдаленных районов					
717	Государственное бюджетное учреждение Нижегородской области"Спасская центральная районная больница"	5232002769	Вазьянский ФАП	амбулаторно	автомобили для доставки пациентов в медицинские организации, медицинских работников до места жительства, а также для перевозки биологических материалов для исследований, доставки лекарственных препаратов для жителей отдаленных районов	0	0	1	0	0
718	Государственное бюджетное учреждение Нижегородской области"Спасская центральная районная больница"	5232002769	Высоко-Осельский ФАП	амбулаторно	автомобили для доставки пациентов в медицинские организации, медицинских работников до места жительства, а также для перевозки биологических материалов для исследований, доставки лекарственных препаратов для жителей отдаленных районов	0	0	1	0	0
719	Государственное бюджетное учреждение Нижегородской области"Спасская центральная районная больница"	5232002769	Елховский ФАП	амбулаторно	автомобили для доставки пациентов в медицинские организации, медицинских работников до места жительства, а также для перевозки биологических материалов для исследований, доставки лекарственных препаратов для жителей отдаленных районов	0	0	1	0	0
720	Государственное бюджетное учреждение Нижегородской области"Спасская центральная районная больница"	5232002769	Ишеевский ФАП	амбулаторно	автомобили для доставки пациентов в медицинские организации, медицинских работников до места жительства, а также для перевозки биологических материалов для исследований, доставки	0	1	0	0	0

					лекарственных препаратов для жителей отдаленных районов					
721	Государственное бюджетное учреждение Нижегородской области"Спасская центральная районная больница"	5232002769	Красно-Ватрасский ФАП	амбулаторно	автомобили для доставки пациентов в медицинские организации, медицинских работников до места жительства, а также для перевозки биологических материалов для исследований, доставки лекарственных препаратов для жителей отдаленных районов	0	1	0	0	0
722	Государственное бюджетное учреждение Нижегородской области"Спасская центральная районная больница"	5232002769	Масловский ФАП	амбулаторно	автомобили для доставки пациентов в медицинские организации, медицинских работников до места жительства, а также для перевозки биологических материалов для исследований, доставки лекарственных препаратов для жителей отдаленных районов	0	1	0	0	0
723	Государственное бюджетное учреждение Нижегородской области"Спасская центральная районная больница"	5232002769	Ново-усадский ФАП	амбулаторно	автомобили для доставки пациентов в медицинские организации, медицинских работников до места жительства, а также для перевозки биологических материалов для исследований, доставки лекарственных препаратов для жителей отдаленных районов	0	1	0	0	0
724	Государственное бюджетное учреждение Нижегородской области"Спасская центральная районная больница"	5232002769	Прудищенский ФАП	амбулаторно	автомобили для доставки пациентов в медицинские организации, медицинских работников до места жительства, а также для перевозки биологических материалов для исследований, доставки лекарственных препаратов для жителей отдаленных районов	0	0	0	1	0
725	Государственное бюджетное учреждение Нижегородской	5232002769	Русско-Маклаковский ФАП	амбулаторно	автомобили для доставки пациентов в медицинские	0	0	0	0	1

	области"Спасская центральная районная больница"				организации, медицинских работников до места жительства, а также для перевозки биологических материалов для исследований, доставки лекарственных препаратов для жителей отдаленных районов					
726	Государственное бюджетное учреждение Нижегородской области"Спасская центральная районная больница"	5232002769	Сосновский ФАП	амбулаторно	автомобили для доставки пациентов в медицинские организации, медицинских работников до места жительства, а также для перевозки биологических материалов для исследований, доставки лекарственных препаратов для жителей отдаленных районов	0	0	0	0	1
727	Государственное бюджетное учреждение Нижегородской области"Спасская центральная районная больница"	5232002769	Старо-Дружковский ФАП	амбулаторно	автомобили для доставки пациентов в медицинские организации, медицинских работников до места жительства, а также для перевозки биологических материалов для исследований, доставки лекарственных препаратов для жителей отдаленных районов	0	0	0	0	1
728	Государственное бюджетное учреждение Нижегородской области"Спасская центральная районная больница"	5232002769	Тубанаевский ФАП	амбулаторно	автомобили для доставки пациентов в медицинские организации, медицинских работников до места жительства, а также для перевозки биологических материалов для исследований, доставки лекарственных препаратов для жителей отдаленных районов	0	0	0	0	1
729	Государственное бюджетное учреждение Нижегородской области"Спасская центральная районная больница"	5232002769	Тукайский ФАП	амбулаторно	автомобили для доставки пациентов в медицинские организации, медицинских работников до места жительства, а также для перевозки биологических материалов для	0	0	0	0	1

					исследований, доставки лекарственных препаратов для жителей отдаленных районов					
730	Государственное бюджетное учреждение Нижегородской области"Спасская центральная районная больница"	5232002769	Турбанский ФАП	амбулаторно	автомобили для доставки пациентов в медицинские организации, медицинских работников до места жительства, а также для перевозки биологических материалов для исследований, доставки лекарственных препаратов для жителей отдаленных районов	0	0	0	0	1
731	Государственное бюджетное учреждение Нижегородской области"Сергачская центральная районная больница"	5229000049	Сергачская центральная районная больница	амбулаторно	автомобили для доставки пациентов в медицинские организации, медицинских работников до места жительства, а также для перевозки биологических материалов для исследований, доставки лекарственных препаратов для жителей отдаленных районов	1	0	0	0	0
732	Государственное бюджетное учреждение Нижегородской области"Сергачская центральная районная больница"	5229000049	К. Пожарская участковая больница	амбулаторно	автомобили для доставки пациентов в медицинские организации, медицинских работников до места жительства, а также для перевозки биологических материалов для исследований, доставки лекарственных препаратов для жителей отдаленных районов	1	0	0	0	0
733	Государственное бюджетное учреждение Нижегородской области"Сергачская центральная районная больница"	5229000049	Пиценская ВА	амбулаторно	автомобили для доставки пациентов в медицинские организации, медицинских работников до места жительства, а также для перевозки биологических материалов для исследований, доставки лекарственных препаратов для жителей отдаленных районов	1	0	0	0	0
734	Государственное бюджетное	5229000049	Сосновская ВА	амбулаторно	автомобили для доставки	0	0	0	0	1

	учреждение Нижегородской области"Сергачская центральная районная больница"				пациентов в медицинские организации, медицинских работников до места жительства, а также для перевозки биологических материалов для исследований, доставки лекарственных препаратов для жителей отдаленных районов					
735	Государственное бюджетное учреждение Нижегородской области"Сергачская центральная районная больница"	5229000049	С. Березовская ВА	амбулаторно	автомобили для доставки пациентов в медицинские организации, медицинских работников до места жительства, а также для перевозки биологических материалов для исследований, доставки лекарственных препаратов для жителей отдаленных районов	1	0	0	0	0
736	Государственное бюджетное учреждение Нижегородской области"Сергачская центральная районная больница"	5229000049	Абаимовский ФАП	амбулаторно	автомобили для доставки пациентов в медицинские организации, медицинских работников до места жительства, а также для перевозки биологических материалов для исследований, доставки лекарственных препаратов для жителей отдаленных районов	0	0	0	0	1
737	Государственное бюджетное учреждение Нижегородской области"Сергачская центральная районная больница"	5229000049	Акузовский ФАП	амбулаторно	автомобили для доставки пациентов в медицинские организации, медицинских работников до места жительства, а также для перевозки биологических материалов для исследований, доставки лекарственных препаратов для жителей отдаленных районов	0	0	0	0	1
738	Государственное бюджетное учреждение Нижегородской области"Сергачская центральная районная больница"	5229000049	Андреевский ФАП	амбулаторно	автомобили для доставки пациентов в медицинские организации, медицинских работников до места жительства, а также для перевозки	0	0	0	0	1

					биологических материалов для исследований, доставки лекарственных препаратов для жителей отдаленных районов					
739	Государственное бюджетное учреждение Нижегородской области"Сергачская центральная районная больница"	5229000049	Ачкинский ФАП	амбулаторно	автомобили для доставки пациентов в медицинские организации, медицинских работников до места жительства, а также для перевозки биологических материалов для исследований, доставки лекарственных препаратов для жителей отдаленных районов	0	0	0	0	1
740	Государственное бюджетное учреждение Нижегородской области"Сергачская центральная районная больница"	5229000049	Богородский ФАП	амбулаторно	автомобили для доставки пациентов в медицинские организации, медицинских работников до места жительства, а также для перевозки биологических материалов для исследований, доставки лекарственных препаратов для жителей отдаленных районов	0	0	0	0	1
741	Государственное бюджетное учреждение Нижегородской области"Сергачская центральная районная больница"	5229000049	Воскресенский ФАП	амбулаторно	автомобили для доставки пациентов в медицинские организации, медицинских работников до места жительства, а также для перевозки биологических материалов для исследований, доставки лекарственных препаратов для жителей отдаленных районов	0	1	0	0	0
742	Государственное бюджетное учреждение Нижегородской области"Сергачская центральная районная больница"	5229000049	Вязовский ФАП	амбулаторно	автомобили для доставки пациентов в медицинские организации, медицинских работников до места жительства, а также для перевозки биологических материалов для исследований, доставки лекарственных препаратов для жителей отдаленных районов	0	1	0	0	0

743	Государственное бюджетное учреждение Нижегородской области"Сергачская центральная районная больница"	5229000049	Грибановский ФАП	амбулаторно	автомобили для доставки пациентов в медицинские организации, медицинских работников до места жительства, а также для перевозки биологических материалов для исследований, доставки лекарственных препаратов для жителей отдаленных районов	0	1	0	0	0
744	Государственное бюджетное учреждение Нижегородской области"Сергачская центральная районная больница"	5229000049	Каменский ФАП	амбулаторно	автомобили для доставки пациентов в медицинские организации, медицинских работников до места жительства, а также для перевозки биологических материалов для исследований, доставки лекарственных препаратов для жителей отдаленных районов	0	1	0	0	0
745	Государственное бюджетное учреждение Нижегородской области"Сергачская центральная районная больница"	5229000049	Камкинский ФАП	амбулаторно	автомобили для доставки пациентов в медицинские организации, медицинских работников до места жительства, а также для перевозки биологических материалов для исследований, доставки лекарственных препаратов для жителей отдаленных районов	0	1	0	0	0
746	Государственное бюджетное учреждение Нижегородской области"Сергачская центральная районная больница"	5229000049	Ключевский ФАП	амбулаторно	автомобили для доставки пациентов в медицинские организации, медицинских работников до места жительства, а также для перевозки биологических материалов для исследований, доставки лекарственных препаратов для жителей отдаленных районов	0	0	0	0	1
747	Государственное бюджетное учреждение Нижегородской области"Сергачская центральная районная больница"	5229000049	Кошкаровский ФАП	амбулаторно	автомобили для доставки пациентов в медицинские организации, медицинских работников до места жительства,	0	1	0	0	0

					а также для перевозки биологических материалов для исследований, доставки лекарственных препаратов для жителей отдаленных районов					
748	Государственное бюджетное учреждение Нижегородской области"Сергачская центральная районная больница"	5229000049	Лопатинский ФАП	амбулаторно	автомобили для доставки пациентов в медицинские организации, медицинских работников до места жительства, а также для перевозки биологических материалов для исследований, доставки лекарственных препаратов для жителей отдаленных районов	0	0	1	0	0
749	Государственное бюджетное учреждение Нижегородской области"Сергачская центральная районная больница"	5229000049	Луговской ФАП	амбулаторно	автомобили для доставки пациентов в медицинские организации, медицинских работников до места жительства, а также для перевозки биологических материалов для исследований, доставки лекарственных препаратов для жителей отдаленных районов	0	0	1	0	0
750	Государственное бюджетное учреждение Нижегородской области"Сергачская центральная районная больница"	5229000049	М. Майданский ФАП	амбулаторно	автомобили для доставки пациентов в медицинские организации, медицинских работников до места жительства, а также для перевозки биологических материалов для исследований, доставки лекарственных препаратов для жителей отдаленных районов	0	0	1	0	0
751	Государственное бюджетное учреждение Нижегородской области"Сергачская центральная районная больница"	5229000049	Пожарский ФАП	амбулаторно	автомобили для доставки пациентов в медицинские организации, медицинских работников до места жительства, а также для перевозки биологических материалов для исследований, доставки лекарственных препаратов для	0	0	0	0	1

					жителей отдаленных районов					
752	Государственное бюджетное учреждение Нижегородской области"Сергачская центральная районная больница"	5229000049	Толбинский ФАП	амбулаторно	автомобили для доставки пациентов в медицинские организации, медицинских работников до места жительства, а также для перевозки биологических материалов для исследований, доставки лекарственных препаратов для жителей отдаленных районов	0	0	0	0	1
753	Государственное бюджетное учреждение Нижегородской области"Сергачская центральная районная больница"	5229000049	Шубинский ФАП	амбулаторно	автомобили для доставки пациентов в медицинские организации, медицинских работников до места жительства, а также для перевозки биологических материалов для исследований, доставки лекарственных препаратов для жителей отдаленных районов	0	0	0	0	1
754	Государственное бюджетное учреждение Нижегородской области"Сергачская центральная районная больница"	5229000049	Яновский ФАП	амбулаторно	автомобили для доставки пациентов в медицинские организации, медицинских работников до места жительства, а также для перевозки биологических материалов для исследований, доставки лекарственных препаратов для жителей отдаленных районов	0	0	0	0	1
755	Государственное бюджетное учреждение Нижегородской области"Сеченовская центральная районная больница"	5230001199	Сеченовская центральная районная больница	амбулаторно	автомобили для доставки пациентов в медицинские организации, медицинских работников до места жительства, а также для перевозки биологических материалов для исследований, доставки лекарственных препаратов для жителей отдаленных районов	1	0	0	0	0
756	Государственное бюджетное учреждение Нижегородской области"Сеченовская центральная	5230001199	Верхнеталызинская участковая больница	амбулаторно	автомобили для доставки пациентов в медицинские организации, медицинских	0	0	0	0	1

	районная больница"				работников до места жительства, а также для перевозки биологических материалов для исследований, доставки лекарственных препаратов для жителей отдаленных районов					
757	Государственное бюджетное учреждение Нижегородской области"Сеченовская центральная районная больница"	5230001199	Кочетовская участковая больница	амбулаторно	автомобили для доставки пациентов в медицинские организации, медицинских работников до места жительства, а также для перевозки биологических материалов для исследований, доставки лекарственных препаратов для жителей отдаленных районов	1	0	0	0	0
758	Государственное бюджетное учреждение Нижегородской области"Сеченовская центральная районная больница"	5230001199	ФАП с.Алферьево	амбулаторно	автомобили для доставки пациентов в медицинские организации, медицинских работников до места жительства, а также для перевозки биологических материалов для исследований, доставки лекарственных препаратов для жителей отдаленных районов	0	0	0	0	1
759	Государственное бюджетное учреждение Нижегородской области"Сеченовская центральная районная больница"	5230001199	ФАП с.Богатиловка	амбулаторно	автомобили для доставки пациентов в медицинские организации, медицинских работников до места жительства, а также для перевозки биологических материалов для исследований, доставки лекарственных препаратов для жителей отдаленных районов	1	0	0	0	0
760	Государственное бюджетное учреждение Нижегородской области"Сеченовская центральная районная больница"	5230001199	ФАП с.Болтинка	амбулаторно	автомобили для доставки пациентов в медицинские организации, медицинских работников до места жительства, а также для перевозки биологических материалов для исследований, доставки	0	0	0	0	1

					лекарственных препаратов для жителей отдаленных районов					
761	Государственное бюджетное учреждение Нижегородской области"Сеченовская центральная районная больница"	5230001199	ФАП с.Болховское	амбулаторно	автомобили для доставки пациентов в медицинские организации, медицинских работников до места жительства, а также для перевозки биологических материалов для исследований, доставки лекарственных препаратов для жителей отдаленных районов	0	0	0	0	1
762	Государственное бюджетное учреждение Нижегородской области"Сеченовская центральная районная больница"	5230001199	ФАП с.Булдаково	амбулаторно	автомобили для доставки пациентов в медицинские организации, медицинских работников до места жительства, а также для перевозки биологических материалов для исследований, доставки лекарственных препаратов для жителей отдаленных районов	0	0	0	0	1
763	Государственное бюджетное учреждение Нижегородской области"Сеченовская центральная районная больница"	5230001199	ФАП с.Ильинка	амбулаторно	автомобили для доставки пациентов в медицинские организации, медицинских работников до места жительства, а также для перевозки биологических материалов для исследований, доставки лекарственных препаратов для жителей отдаленных районов	0	0	0	0	1
764	Государственное бюджетное учреждение Нижегородской области"Сеченовская центральная районная больница"	5230001199	ФАП с.Красное	амбулаторно	автомобили для доставки пациентов в медицинские организации, медицинских работников до места жительства, а также для перевозки биологических материалов для исследований, доставки лекарственных препаратов для жителей отдаленных районов	0	0	0	0	1
765	Государственное бюджетное учреждение Нижегородской	5230001199	ФАП с.Красный Остров	амбулаторно	автомобили для доставки пациентов в медицинские	0	0	0	0	1

	области"Сеченовская центральная районная больница"				организации, медицинских работников до места жительства, а также для перевозки биологических материалов для исследований, доставки лекарственных препаратов для жителей отдаленных районов					
766	Государственное бюджетное учреждение Нижегородской области"Сеченовская центральная районная больница"	5230001199	ФАП с.Липовка	амбулаторно	автомобили для доставки пациентов в медицинские организации, медицинских работников до места жительства, а также для перевозки биологических материалов для исследований, доставки лекарственных препаратов для жителей отдаленных районов	0	0	0	0	1
767	Государственное бюджетное учреждение Нижегородской области"Сеченовская центральная районная больница"	5230001199	ФАП с.Мамлейка	амбулаторно	автомобили для доставки пациентов в медицинские организации, медицинских работников до места жительства, а также для перевозки биологических материалов для исследований, доставки лекарственных препаратов для жителей отдаленных районов	0	1	0	0	0
768	Государственное бюджетное учреждение Нижегородской области"Сеченовская центральная районная больница"	5230001199	ФАП с.Митин Враг	амбулаторно	автомобили для доставки пациентов в медицинские организации, медицинских работников до места жительства, а также для перевозки биологических материалов для исследований, доставки лекарственных препаратов для жителей отдаленных районов	0	1	0	0	0
769	Государственное бюджетное учреждение Нижегородской области"Сеченовская центральная районная больница"	5230001199	ФАП с.Митрополье	амбулаторно	автомобили для доставки пациентов в медицинские организации, медицинских работников до места жительства, а также для перевозки биологических материалов для	0	1	0	0	0

					исследований, доставки лекарственных препаратов для жителей отдаленных районов					
770	Государственное бюджетное учреждение Нижегородской области"Сеченовская центральная районная больница"	5230001199	ФАП с.Мурзицы	амбулаторно	автомобили для доставки пациентов в медицинские организации, медицинских работников до места жительства, а также для перевозки биологических материалов для исследований, доставки лекарственных препаратов для жителей отдаленных районов	0	1	0	0	0
771	Государственное бюджетное учреждение Нижегородской области"Сеченовская центральная районная больница"	5230001199	ФАП с.Николаевка	амбулаторно	автомобили для доставки пациентов в медицинские организации, медицинских работников до места жительства, а также для перевозки биологических материалов для исследований, доставки лекарственных препаратов для жителей отдаленных районов	0	1	0	0	0
772	Государственное бюджетное учреждение Нижегородской области"Сеченовская центральная районная больница"	5230001199	ФАП с.Обуховка	амбулаторно	автомобили для доставки пациентов в медицинские организации, медицинских работников до места жительства, а также для перевозки биологических материалов для исследований, доставки лекарственных препаратов для жителей отдаленных районов	0	0	1	0	0
773	Государственное бюджетное учреждение Нижегородской области"Сеченовская центральная районная больница"	5230001199	ФАП с.Ратово	амбулаторно	автомобили для доставки пациентов в медицинские организации, медицинских работников до места жительства, а также для перевозки биологических материалов для исследований, доставки лекарственных препаратов для жителей отдаленных районов	0	0	1	0	0
774	Государственное бюджетное	5230001199	ФАП с.Рогожка	амбулаторно	автомобили для доставки	0	0	1	0	0

	учреждение Нижегородской области"Сеченовская центральная районная больница"				пациентов в медицинские организации, медицинских работников до места жительства, а также для перевозки биологических материалов для исследований, доставки лекарственных препаратов для жителей отдаленных районов					
775	Государственное бюджетное учреждение Нижегородской области"Сеченовская центральная районная больница"	5230001199	ФАП д.Ручьи	амбулаторно	автомобили для доставки пациентов в медицинские организации, медицинских работников до места жительства, а также для перевозки биологических материалов для исследований, доставки лекарственных препаратов для жителей отдаленных районов	0	0	1	0	0
776	Государственное бюджетное учреждение Нижегородской области"Сеченовская центральная районная больница"	5230001199	ФАП с.Скрипино	амбулаторно	автомобили для доставки пациентов в медицинские организации, медицинских работников до места жительства, а также для перевозки биологических материалов для исследований, доставки лекарственных препаратов для жителей отдаленных районов	0	0	1	0	0
777	Государственное бюджетное учреждение Нижегородской области"Сеченовская центральная районная больница"	5230001199	ФАП п.Талызинского совхоза	амбулаторно	автомобили для доставки пациентов в медицинские организации, медицинских работников до места жительства, а также для перевозки биологических материалов для исследований, доставки лекарственных препаратов для жителей отдаленных районов	0	0	0	0	1
778	Государственное бюджетное учреждение Нижегородской области"Сеченовская центральная районная больница"	5230001199	ФАП п.Теплостанский	амбулаторно	автомобили для доставки пациентов в медицинские организации, медицинских работников до места жительства, а также для перевозки	0	0	0	0	1

					биологических материалов для исследований, доставки лекарственных препаратов для жителей отдаленных районов					
779	Государственное бюджетное учреждение Нижегородской области"Сеченовская центральная районная больница"	5230001199	ФАП с.Торговой Талызино	амбулаторно	автомобили для доставки пациентов в медицинские организации, медицинских работников до места жительства, а также для перевозки биологических материалов для исследований, доставки лекарственных препаратов для жителей отдаленных районов	0	0	0	0	1
780	Государственное бюджетное учреждение Нижегородской области"Сеченовская центральная районная больница"	5230001199	ФАП с.Шемарино	амбулаторно	автомобили для доставки пациентов в медицинские организации, медицинских работников до места жительства, а также для перевозки биологических материалов для исследований, доставки лекарственных препаратов для жителей отдаленных районов	0	0	0	0	1
781	Государственное бюджетное учреждение Нижегородской области"Сеченовская центральная районная больница"	5230001199	ФАП с.Шуваловка	амбулаторно	автомобили для доставки пациентов в медицинские организации, медицинских работников до места жительства, а также для перевозки биологических материалов для исследований, доставки лекарственных препаратов для жителей отдаленных районов	0	0	0	0	1
782	Государственное бюджетное учреждение Нижегородской области"Сеченовская центральная районная больница"	5230001199	ФАП с.Ясное	амбулаторно	автомобили для доставки пациентов в медицинские организации, медицинских работников до места жительства, а также для перевозки биологических материалов для исследований, доставки лекарственных препаратов для жителей отдаленных районов	0	0	0	0	1

783	Государственное бюджетное учреждение Нижегородской области"Сеченовская центральная районная больница"	5230001199	Офис врача общей практики с.Васильевка	амбулаторно	автомобили для доставки пациентов в медицинские организации, медицинских работников до места жительства, а также для перевозки биологических материалов для исследований, доставки лекарственных препаратов для жителей отдаленных районов	0	1	0	0	0
784	Государственное бюджетное учреждение Нижегородской области"Сокольская центральная районная больница"	5240001695	Сокольская центральная районная больница	амбулаторно	автомобили для доставки пациентов в медицинские организации, медицинских работников до места жительства, а также для перевозки биологических материалов для исследований, доставки лекарственных препаратов для жителей отдаленных районов	0	1	0	0	0
785	Государственное бюджетное учреждение Нижегородской области"Сокольская центральная районная больница"	5240001695	Аксеновский ФАП	амбулаторно	автомобили для доставки пациентов в медицинские организации, медицинских работников до места жительства, а также для перевозки биологических материалов для исследований, доставки лекарственных препаратов для жителей отдаленных районов	0	1	0	0	0
786	Государственное бюджетное учреждение Нижегородской области"Сокольская центральная районная больница"	5240001695	Березовский ФАП	амбулаторно	автомобили для доставки пациентов в медицинские организации, медицинских работников до места жительства, а также для перевозки биологических материалов для исследований, доставки лекарственных препаратов для жителей отдаленных районов	0	1	0	0	0
787	Государственное бюджетное учреждение Нижегородской области"Сокольская центральная районная больница"	5240001695	Боталовский ФАП	амбулаторно	автомобили для доставки пациентов в медицинские организации, медицинских работников до места жительства,	0	1	0	0	0

					а также для перевозки биологических материалов для исследований, доставки лекарственных препаратов для жителей отдаленных районов					
788	Государственное бюджетное учреждение Нижегородской области"Сокольская центральная районная больница"	5240001695	Бурмакинский ФАП	амбулаторно	автомобили для доставки пациентов в медицинские организации, медицинских работников до места жительства, а также для перевозки биологических материалов для исследований, доставки лекарственных препаратов для жителей отдаленных районов	0	1	0	0	0
789	Государственное бюджетное учреждение Нижегородской области"Сокольская центральная районная больница"	5240001695	Вилежский ФАП	амбулаторно	автомобили для доставки пациентов в медицинские организации, медицинских работников до места жительства, а также для перевозки биологических материалов для исследований, доставки лекарственных препаратов для жителей отдаленных районов	0	1	0	0	0
790	Государственное бюджетное учреждение Нижегородской области"Сокольская центральная районная больница"	5240001695	Гарский ФАП	амбулаторно	автомобили для доставки пациентов в медицинские организации, медицинских работников до места жительства, а также для перевозки биологических материалов для исследований, доставки лекарственных препаратов для жителей отдаленных районов	0	0	0	0	1
791	Государственное бюджетное учреждение Нижегородской области"Сокольская центральная районная больница"	5240001695	Дорофеевский ФАП	амбулаторно	автомобили для доставки пациентов в медицинские организации, медицинских работников до места жительства, а также для перевозки биологических материалов для исследований, доставки лекарственных препаратов для	1	0	0	0	0

					жителей отдаленных районов					
792	Государственное бюджетное учреждение Нижегородской области"Сокольская центральная районная больница"	5240001695	Дресвищенский ФАП	амбулаторно	автомобили для доставки пациентов в медицинские организации, медицинских работников до места жительства, а также для перевозки биологических материалов для исследований, доставки лекарственных препаратов для жителей отдаленных районов	1	0	0	0	0
793	Государственное бюджетное учреждение Нижегородской области"Сокольская центральная районная больница"	5240001695	Заболотновский ФАП	амбулаторно	автомобили для доставки пациентов в медицинские организации, медицинских работников до места жительства, а также для перевозки биологических материалов для исследований, доставки лекарственных препаратов для жителей отдаленных районов	0	0	0	0	1
794	Государственное бюджетное учреждение Нижегородской области"Сокольская центральная районная больница"	5240001695	Запашкинский ФАП	амбулаторно	автомобили для доставки пациентов в медицинские организации, медицинских работников до места жительства, а также для перевозки биологических материалов для исследований, доставки лекарственных препаратов для жителей отдаленных районов	0	0	0	0	1
795	Государственное бюджетное учреждение Нижегородской области"Сокольская центральная районная больница"	5240001695	Каргинский ФАП	амбулаторно	автомобили для доставки пациентов в медицинские организации, медицинских работников до места жительства, а также для перевозки биологических материалов для исследований, доставки лекарственных препаратов для жителей отдаленных районов	1	0	0	0	0
796	Государственное бюджетное учреждение Нижегородской области"Сокольская центральная	5240001695	Ковригинский ФАП	амбулаторно	автомобили для доставки пациентов в медицинские организации, медицинских	0	1	0	0	0

	районная больница"				работников до места жительства, а также для перевозки биологических материалов для исследований, доставки лекарственных препаратов для жителей отдаленных районов					
797	Государственное бюджетное учреждение Нижегородской области"Сокольская центральная районная больница"	5240001695	Кореневский ФАП	амбулаторно	автомобили для доставки пациентов в медицинские организации, медицинских работников до места жительства, а также для перевозки биологических материалов для исследований, доставки лекарственных препаратов для жителей отдаленных районов	0	1	0	0	0
798	Государственное бюджетное учреждение Нижегородской области"Сокольская центральная районная больница"	5240001695	Кудринский ФАП	амбулаторно	автомобили для доставки пациентов в медицинские организации, медицинских работников до места жительства, а также для перевозки биологических материалов для исследований, доставки лекарственных препаратов для жителей отдаленных районов	0	0	1	0	0
799	Государственное бюджетное учреждение Нижегородской области"Сокольская центральная районная больница"	5240001695	Кузнецовский ФАП	амбулаторно	автомобили для доставки пациентов в медицинские организации, медицинских работников до места жительства, а также для перевозки биологических материалов для исследований, доставки лекарственных препаратов для жителей отдаленных районов	0	0	1	0	0
800	Государственное бюджетное учреждение Нижегородской области"Сокольская центральная районная больница"	5240001695	Куртюгский ФАП	амбулаторно	автомобили для доставки пациентов в медицинские организации, медицинских работников до места жительства, а также для перевозки биологических материалов для исследований, доставки	0	0	1	0	0

					лекарственных препаратов для жителей отдаленных районов					
801	Государственное бюджетное учреждение Нижегородской области"Сокольская центральная районная больница"	5240001695	Летне-Базовский ФАП	амбулаторно	автомобили для доставки пациентов в медицинские организации, медицинских работников до места жительства, а также для перевозки биологических материалов для исследований, доставки лекарственных препаратов для жителей отдаленных районов	0	0	1	0	0
802	Государственное бюджетное учреждение Нижегородской области"Сокольская центральная районная больница"	5240001695	Мамонтовский ФАП	амбулаторно	автомобили для доставки пациентов в медицинские организации, медицинских работников до места жительства, а также для перевозки биологических материалов для исследований, доставки лекарственных препаратов для жителей отдаленных районов	0	0	0	0	1
803	Государственное бюджетное учреждение Нижегородской области"Сокольская центральная районная больница"	5240001695	Молчановский ФАП	амбулаторно	автомобили для доставки пациентов в медицинские организации, медицинских работников до места жительства, а также для перевозки биологических материалов для исследований, доставки лекарственных препаратов для жителей отдаленных районов	0	0	0	0	1
804	Государственное бюджетное учреждение Нижегородской области"Сокольская центральная районная больница"	5240001695	Мурзинский ФАП	амбулаторно	автомобили для доставки пациентов в медицинские организации, медицинских работников до места жительства, а также для перевозки биологических материалов для исследований, доставки лекарственных препаратов для жителей отдаленных районов	0	0	0	0	1
805	Государственное бюджетное учреждение Нижегородской	5240001695	Никольский ФАП	амбулаторно	автомобили для доставки пациентов в медицинские	0	0	0	0	1

	области"Сокольская центральная районная больница"				организации, медицинских работников до места жительства, а также для перевозки биологических материалов для исследований, доставки лекарственных препаратов для жителей отдаленных районов					
806	Государственное бюджетное учреждение Нижегородской области"Сокольская центральная районная больница"	5240001695	Пукшкаревский ФАП	амбулаторно	автомобили для доставки пациентов в медицинские организации, медицинских работников до места жительства, а также для перевозки биологических материалов для исследований, доставки лекарственных препаратов для жителей отдаленных районов	0	0	0	0	1
807	Государственное бюджетное учреждение Нижегородской области"Сокольская центральная районная больница"	5240001695	Селянцевский ФАП	амбулаторно	автомобили для доставки пациентов в медицинские организации, медицинских работников до места жительства, а также для перевозки биологических материалов для исследований, доставки лекарственных препаратов для жителей отдаленных районов	0	0	0	0	1
808	Государственное бюджетное учреждение Нижегородской области"Сокольская центральная районная больница"	5240001695	Лесной ФАП	амбулаторно	автомобили для доставки пациентов в медицинские организации, медицинских работников до места жительства, а также для перевозки биологических материалов для исследований, доставки лекарственных препаратов для жителей отдаленных районов	0	0	0	0	1
809	Государственное бюджетное учреждение Нижегородской области"Сокольская центральная районная больница"	5240001695	Фатеевский ФАП	амбулаторно	автомобили для доставки пациентов в медицинские организации, медицинских работников до места жительства, а также для перевозки биологических материалов для	0	0	0	0	1

					исследований, доставки лекарственных препаратов для жителей отдаленных районов					
810	Государственное бюджетное учреждение Нижегородской области"Сокольская центральная районная больница"	5240001695	Георгиевский ОВОП	амбулаторно	автомобили для доставки пациентов в медицинские организации, медицинских работников до места жительства, а также для перевозки биологических материалов для исследований, доставки лекарственных препаратов для жителей отдаленных районов	0	0	0	0	1
811	Государственное бюджетное учреждение Нижегородской области"Сокольская центральная районная больница"	5240001695	Пелеговский ОВОП	амбулаторно	автомобили для доставки пациентов в медицинские организации, медицинских работников до места жительства, а также для перевозки биологических материалов для исследований, доставки лекарственных препаратов для жителей отдаленных районов	0	0	0	0	1
812	Государственное бюджетное учреждение Нижегородской области"Сосновская центральная районная больница"	5233000620	Сосновская центральная районная больница	амбулаторно	автомобили для доставки пациентов в медицинские организации, медицинских работников до места жительства, а также для перевозки биологических материалов для исследований, доставки лекарственных препаратов для жителей отдаленных районов	0	0	0	0	1
813	Государственное бюджетное учреждение Нижегородской области"Сосновская центральная районная больница"	5233000620	Елизаровская участковая больница	амбулаторно	автомобили для доставки пациентов в медицинские организации, медицинских работников до места жительства, а также для перевозки биологических материалов для исследований, доставки лекарственных препаратов для жителей отдаленных районов	1	0	0	0	0
814	Государственное бюджетное	5233000620	Рожковская участковая	амбулаторно	автомобили для доставки	0	0	0	0	1

	учреждение Нижегородской области"Сосновская центральная районная больница"		больница		пациентов в медицинские организации, медицинских работников до места жительства, а также для перевозки биологических материалов для исследований, доставки лекарственных препаратов для жителей отдаленных районов					
815	Государственное бюджетное учреждение Нижегородской области"Сосновская центральная районная больница"	5233000620	Селитьбенская врачебная амбулатория	амбулаторно	автомобили для доставки пациентов в медицинские организации, медицинских работников до места жительства, а также для перевозки биологических материалов для исследований, доставки лекарственных препаратов для жителей отдаленных районов	1	0	0	0	0
816	Государственное бюджетное учреждение Нижегородской области"Сосновская центральная районная больница"	5233000620	Барановский ФАП	амбулаторно	автомобили для доставки пациентов в медицинские организации, медицинских работников до места жительства, а также для перевозки биологических материалов для исследований, доставки лекарственных препаратов для жителей отдаленных районов	1	0	0	0	0
817	Государственное бюджетное учреждение Нижегородской области"Сосновская центральная районная больница"	5233000620	Богдановский ФАП	амбулаторно	автомобили для доставки пациентов в медицинские организации, медицинских работников до места жительства, а также для перевозки биологических материалов для исследований, доставки лекарственных препаратов для жителей отдаленных районов	0	0	0	0	1
818	Государственное бюджетное учреждение Нижегородской области"Сосновская центральная районная больница"	5233000620	Венецкий ФАП	амбулаторно	автомобили для доставки пациентов в медицинские организации, медицинских работников до места жительства, а также для перевозки	0	0	0	0	1

					биологических материалов для исследований, доставки лекарственных препаратов для жителей отдаленных районов					
819	Государственное бюджетное учреждение Нижегородской области"Сосновская центральная районная больница"	5233000620	Вилейский ФАП	амбулаторно	автомобили для доставки пациентов в медицинские организации, медицинских работников до места жительства, а также для перевозки биологических материалов для исследований, доставки лекарственных препаратов для жителей отдаленных районов	0	0	0	0	1
820	Государственное бюджетное учреждение Нижегородской области"Сосновская центральная районная больница"	5233000620	Виткуловский ФАП	амбулаторно	автомобили для доставки пациентов в медицинские организации, медицинских работников до места жительства, а также для перевозки биологических материалов для исследований, доставки лекарственных препаратов для жителей отдаленных районов	0	0	0	0	1
821	Государственное бюджетное учреждение Нижегородской области"Сосновская центральная районная больница"	5233000620	Волчихинский ФАП	амбулаторно	автомобили для доставки пациентов в медицинские организации, медицинских работников до места жительства, а также для перевозки биологических материалов для исследований, доставки лекарственных препаратов для жителей отдаленных районов	0	0	0	0	1
822	Государственное бюджетное учреждение Нижегородской области"Сосновская центральная районная больница"	5233000620	Глядковский ФАП	амбулаторно	автомобили для доставки пациентов в медицинские организации, медицинских работников до места жительства, а также для перевозки биологических материалов для исследований, доставки лекарственных препаратов для жителей отдаленных районов	0	1	0	0	0

823	Государственное бюджетное учреждение Нижегородской области"Сосновская центральная районная больница"	5233000620	Давыдковский ФАП	амбулаторно	автомобили для доставки пациентов в медицинские организации, медицинских работников до места жительства, а также для перевозки биологических материалов для исследований, доставки лекарственных препаратов для жителей отдаленных районов	0	1	0	0	0
824	Государственное бюджетное учреждение Нижегородской области"Сосновская центральная районная больница"	5233000620	Крутецкий ФАП	амбулаторно	автомобили для доставки пациентов в медицинские организации, медицинских работников до места жительства, а также для перевозки биологических материалов для исследований, доставки лекарственных препаратов для жителей отдаленных районов	0	0	1	0	0
825	Государственное бюджетное учреждение Нижегородской области"Сосновская центральная районная больница"	5233000620	Лесуновский ФАП	амбулаторно	автомобили для доставки пациентов в медицинские организации, медицинских работников до места жительства, а также для перевозки биологических материалов для исследований, доставки лекарственных препаратов для жителей отдаленных районов	0	0	1	0	0
826	Государственное бюджетное учреждение Нижегородской области"Сосновская центральная районная больница"	5233000620	Малаховский ФАП	амбулаторно	автомобили для доставки пациентов в медицинские организации, медицинских работников до места жительства, а также для перевозки биологических материалов для исследований, доставки лекарственных препаратов для жителей отдаленных районов	0	0	1	0	0
827	Государственное бюджетное учреждение Нижегородской области"Сосновская центральная районная больница"	5233000620	Матюшевский ФАП	амбулаторно	автомобили для доставки пациентов в медицинские организации, медицинских работников до места жительства,	0	1	0	0	0

					а также для перевозки биологических материалов для исследований, доставки лекарственных препаратов для жителей отдаленных районов					
828	Государственное бюджетное учреждение Нижегородской области"Сосновская центральная районная больница"	5233000620	Николаевский ФАП	амбулаторно	автомобили для доставки пациентов в медицинские организации, медицинских работников до места жительства, а также для перевозки биологических материалов для исследований, доставки лекарственных препаратов для жителей отдаленных районов	0	1	0	0	0
829	Государственное бюджетное учреждение Нижегородской области"Сосновская центральная районная больница"	5233000620	Панинский ФАП	амбулаторно	автомобили для доставки пациентов в медицинские организации, медицинских работников до места жительства, а также для перевозки биологических материалов для исследований, доставки лекарственных препаратов для жителей отдаленных районов	0	1	0	0	0
830	Государственное бюджетное учреждение Нижегородской области"Сосновская центральная районная больница"	5233000620	Рыльковский ФАП	амбулаторно	автомобили для доставки пациентов в медицинские организации, медицинских работников до места жительства, а также для перевозки биологических материалов для исследований, доставки лекарственных препаратов для жителей отдаленных районов	0	1	0	0	0
831	Государственное бюджетное учреждение Нижегородской области"Сосновская центральная районная больница"	5233000620	Созоновский ФАП	амбулаторно	автомобили для доставки пациентов в медицинские организации, медицинских работников до места жительства, а также для перевозки биологических материалов для исследований, доставки лекарственных препаратов для	0	0	0	0	1

					жителей отдаленных районов					
832	Государственное бюджетное учреждение Нижегородской области"Сосновская центральная районная больница"	5233000620	Суруловский ФАП	амбулаторно	автомобили для доставки пациентов в медицинские организации, медицинских работников до места жительства, а также для перевозки биологических материалов для исследований, доставки лекарственных препаратов для жителей отдаленных районов	0	0	0	0	1
833	Государственное бюджетное учреждение Нижегородской области"Сосновская центральная районная больница"	5233000620	Яковский ФАП	амбулаторно	автомобили для доставки пациентов в медицинские организации, медицинских работников до места жительства, а также для перевозки биологических материалов для исследований, доставки лекарственных препаратов для жителей отдаленных районов	0	0	0	0	1
834	Государственное бюджетное учреждение Нижегородской области"Тонкинская центральная районная больница"	5233000620	Тонкинская центральна айонная больница	амбулаторно	автомобили для доставки пациентов в медицинские организации, медицинских работников до места жительства, а также для перевозки биологических материалов для исследований, доставки лекарственных препаратов для жителей отдаленных районов	0	1	0	0	0
835	Государственное бюджетное учреждение Нижегородской области"Тонкинская центральная районная больница"	5233000620	Бердниковский ФАП	амбулаторно	автомобили для доставки пациентов в медицинские организации, медицинских работников до места жительства, а также для перевозки биологических материалов для исследований, доставки лекарственных препаратов для жителей отдаленных районов	0	1	0	0	0
836	Государственное бюджетное учреждение Нижегородской области"Тонкинская центральная	5233000620	Большезеленолужский ФАП	амбулаторно	автомобили для доставки пациентов в медицинские организации, медицинских	0	1	0	0	0

	районная больница"				работников до места жительства, а также для перевозки биологических материалов для исследований, доставки лекарственных препаратов для жителей отдаленных районов					
837	Государственное бюджетное учреждение Нижегородской области"Тонкинская центральная районная больница"	5233000620	Большеларионовский ФАП	амбулаторно	автомобили для доставки пациентов в медицинские организации, медицинских работников до места жительства, а также для перевозки биологических материалов для исследований, доставки лекарственных препаратов для жителей отдаленных районов	0	1	0	0	0
838	Государственное бюджетное учреждение Нижегородской области"Тонкинская центральная районная больница"	5233000620	Большесидоровский ФАП	амбулаторно	автомобили для доставки пациентов в медицинские организации, медицинских работников до места жительства, а также для перевозки биологических материалов для исследований, доставки лекарственных препаратов для жителей отдаленных районов	1	0	0	0	0
839	Государственное бюджетное учреждение Нижегородской области"Тонкинская центральная районная больница"	5233000620	Большесодомовский ФАП	амбулаторно	автомобили для доставки пациентов в медицинские организации, медицинских работников до места жительства, а также для перевозки биологических материалов для исследований, доставки лекарственных препаратов для жителей отдаленных районов	0	0	0	0	1
840	Государственное бюджетное учреждение Нижегородской области"Тонкинская центральная районная больница"	5233000620	Ваинский ФАП	амбулаторно	автомобили для доставки пациентов в медицинские организации, медицинских работников до места жительства, а также для перевозки биологических материалов для исследований, доставки	1	0	0	0	0

					лекарственных препаратов для жителей отдаленных районов					
841	Государственное бюджетное учреждение Нижегородской области"Тонкинская центральная районная больница"	5233000620	Восточноегоровский ФАП	амбулаторно	автомобили для доставки пациентов в медицинские организации, медицинских работников до места жительства, а также для перевозки биологических материалов для исследований, доставки лекарственных препаратов для жителей отдаленных районов	0	0	0	0	1
842	Государственное бюджетное учреждение Нижегородской области"Тонкинская центральная районная больница"	5233000620	Вязовский ФАП	амбулаторно	автомобили для доставки пациентов в медицинские организации, медицинских работников до места жительства, а также для перевозки биологических материалов для исследований, доставки лекарственных препаратов для жителей отдаленных районов	0	0	0	0	1
843	Государственное бюджетное учреждение Нижегородской области"Тонкинская центральная районная больница"	5233000620	Кодочиговский ФАП	амбулаторно	автомобили для доставки пациентов в медицинские организации, медицинских работников до места жительства, а также для перевозки биологических материалов для исследований, доставки лекарственных препаратов для жителей отдаленных районов	0	0	0	0	1
844	Государственное бюджетное учреждение Нижегородской области"Тонкинская центральная районная больница"	5233000620	Пакалевский ФАП	амбулаторно	автомобили для доставки пациентов в медицинские организации, медицинских работников до места жительства, а также для перевозки биологических материалов для исследований, доставки лекарственных препаратов для жителей отдаленных районов	0	0	0	0	1
845	Государственное бюджетное учреждение Нижегородской	5233000620	Пахутинский ФАП	амбулаторно	автомобили для доставки пациентов в медицинские	0	0	0	0	1

	области"Тонкинская центральная районная больница"				организации, медицинских работников до места жительства, а также для перевозки биологических материалов для исследований, доставки лекарственных препаратов для жителей отдаленных районов					
846	Государственное бюджетное учреждение Нижегородской области"Тонкинская центральная районная больница"	5233000620	Полянский ФАП	амбулаторно	автомобили для доставки пациентов в медицинские организации, медицинских работников до места жительства, а также для перевозки биологических материалов для исследований, доставки лекарственных препаратов для жителей отдаленных районов	0	1	0	0	0
847	Государственное бюджетное учреждение Нижегородской области"Тонкинская центральная районная больница"	5233000620	Степановский ФАП	амбулаторно	автомобили для доставки пациентов в медицинские организации, медицинских работников до места жительства, а также для перевозки биологических материалов для исследований, доставки лекарственных препаратов для жителей отдаленных районов	0	1	0	0	0
848	Государственное бюджетное учреждение Нижегородской области"Тонкинская центральная районная больница"	5233000620	Трошковский ФАП	амбулаторно	автомобили для доставки пациентов в медицинские организации, медицинских работников до места жительства, а также для перевозки биологических материалов для исследований, доставки лекарственных препаратов для жителей отдаленных районов	0	0	1	0	0
849	Государственное бюджетное учреждение Нижегородской области"Тонкинская центральная районная больница"	5233000620	Чердаковский ФАП	амбулаторно	автомобили для доставки пациентов в медицинские организации, медицинских работников до места жительства, а также для перевозки биологических материалов для	0	0	1	0	0

					исследований, доставки лекарственных препаратов для жителей отдаленных районов					
850	Государственное бюджетное учреждение Нижегородской области"Тоншаевская центральная районная больница"	5234002098	Тоншаевская центральная районная больница	амбулаторно	автомобили для доставки пациентов в медицинские организации, медицинских работников до места жительства, а также для перевозки биологических материалов для исследований, доставки лекарственных препаратов для жителей отдаленных районов	0	1	0	0	0
851	Государственное бюджетное учреждение Нижегородской области"Тоншаевская центральная районная больница"	5234002098	Пижемская ГБ	амбулаторно	автомобили для доставки пациентов в медицинские организации, медицинских работников до места жительства, а также для перевозки биологических материалов для исследований, доставки лекарственных препаратов для жителей отдаленных районов	0	1	0	0	0
852	Государственное бюджетное учреждение Нижегородской области"Тоншаевская центральная районная больница"	5234002098	Пижемская ГБ	амбулаторно	автомобили для доставки пациентов в медицинские организации, медицинских работников до места жительства, а также для перевозки биологических материалов для исследований, доставки лекарственных препаратов для жителей отдаленных районов	0	1	0	0	0
853	Государственное бюджетное учреждение Нижегородской области"Тоншаевская центральная районная больница"	5234002098	Пижемская ГБ	амбулаторно	автомобили для доставки пациентов в медицинские организации, медицинских работников до места жительства, а также для перевозки биологических материалов для исследований, доставки лекарственных препаратов для жителей отдаленных районов	0	1	0	0	0
854	Государственное бюджетное	5234002098	Пижемская ГБ	амбулаторно	автомобили для доставки	0	0	0	0	1

	учреждение Нижегородской области"Тоншаевская центральная районная больница"				пациентов в медицинские организации, медицинских работников до места жительства, а также для перевозки биологических материалов для исследований, доставки лекарственных препаратов для жителей отдаленных районов					
855	Государственное бюджетное учреждение Нижегородской области"Тоншаевская центральная районная больница"	5234002098	Буреполомская участковая больница	амбулаторно	автомобили для доставки пациентов в медицинские организации, медицинских работников до места жительства, а также для перевозки биологических материалов для исследований, доставки лекарственных препаратов для жителей отдаленных районов	1	0	0	0	0
856	Государственное бюджетное учреждение Нижегородской области"Тоншаевская центральная районная больница"	5234002098	Ошминская участковая больница	амбулаторно	автомобили для доставки пациентов в медицинские организации, медицинских работников до места жительства, а также для перевозки биологических материалов для исследований, доставки лекарственных препаратов для жителей отдаленных районов	0	0	0	0	1
857	Государственное бюджетное учреждение Нижегородской области"Тоншаевская центральная районная больница"	5234002098	Арбинский ФАП	амбулаторно	автомобили для доставки пациентов в медицинские организации, медицинских работников до места жительства, а также для перевозки биологических материалов для исследований, доставки лекарственных препаратов для жителей отдаленных районов	1	0	0	0	0
858	Государственное бюджетное учреждение Нижегородской области"Тоншаевская центральная районная больница"	5234002098	Б-Ашкатский ФАП	амбулаторно	автомобили для доставки пациентов в медицинские организации, медицинских работников до места жительства, а также для перевозки	0	0	0	0	1

					биологических материалов для исследований, доставки лекарственных препаратов для жителей отдаленных районов					
859	Государственное бюджетное учреждение Нижегородской области"Тоншаевская центральная районная больница"	5234002098	Березятский ФАП	амбулаторно	автомобили для доставки пациентов в медицинские организации, медицинских работников до места жительства, а также для перевозки биологических материалов для исследований, доставки лекарственных препаратов для жителей отдаленных районов	0	0	0	0	1
860	Государственное бюджетное учреждение Нижегородской области"Тоншаевская центральная районная больница"	5234002098	Кодочиговский ФАП	амбулаторно	автомобили для доставки пациентов в медицинские организации, медицинских работников до места жительства, а также для перевозки биологических материалов для исследований, доставки лекарственных препаратов для жителей отдаленных районов	0	0	0	0	1
861	Государственное бюджетное учреждение Нижегородской области"Тоншаевская центральная районная больница"	5234002098	Кувербский ФАП	амбулаторно	автомобили для доставки пациентов в медицинские организации, медицинских работников до места жительства, а также для перевозки биологических материалов для исследований, доставки лекарственных препаратов для жителей отдаленных районов	0	0	0	0	1
862	Государственное бюджетное учреждение Нижегородской области"Тоншаевская центральная районная больница"	5234002098	Ложкинский ФАП	амбулаторно	автомобили для доставки пациентов в медицинские организации, медицинских работников до места жительства, а также для перевозки биологических материалов для исследований, доставки лекарственных препаратов для жителей отдаленных районов	0	0	0	0	1

863	Государственное бюджетное учреждение Нижегородской области"Тоншаевская центральная районная больница"	5234002098	Ломовский ФАП	амбулаторно	автомобили для доставки пациентов в медицинские организации, медицинских работников до места жительства, а также для перевозки биологических материалов для исследований, доставки лекарственных препаратов для жителей отдаленных районов	0	1	0	0	0
864	Государственное бюджетное учреждение Нижегородской области"Тоншаевская центральная районная больница"	5234002098	Малокаменский ФАП	амбулаторно	автомобили для доставки пациентов в медицинские организации, медицинских работников до места жительства, а также для перевозки биологических материалов для исследований, доставки лекарственных препаратов для жителей отдаленных районов	0	1	0	0	0
865	Государственное бюджетное учреждение Нижегородской области"Тоншаевская центральная районная больница"	5234002098	Одношнурский ФАП	амбулаторно	автомобили для доставки пациентов в медицинские организации, медицинских работников до места жительства, а также для перевозки биологических материалов для исследований, доставки лекарственных препаратов для жителей отдаленных районов	0	0	1	0	0
866	Государственное бюджетное учреждение Нижегородской области"Тоншаевская центральная районная больница"	5234002098	Охтарский ФАП	амбулаторно	автомобили для доставки пациентов в медицинские организации, медицинских работников до места жительства, а также для перевозки биологических материалов для исследований, доставки лекарственных препаратов для жителей отдаленных районов	0	0	1	0	0
867	Государственное бюджетное учреждение Нижегородской области"Тоншаевская центральная районная больница"	5234002098	Ошарский ФАП	амбулаторно	автомобили для доставки пациентов в медицинские организации, медицинских работников до места жительства,	0	0	1	0	0

					а также для перевозки биологических материалов для исследований, доставки лекарственных препаратов для жителей отдаленных районов					
868	Государственное бюджетное учреждение Нижегородской области"Тоншаевская центральная районная больница"	5234002098	Ромачинский ФАП	амбулаторно	автомобили для доставки пациентов в медицинские организации, медицинских работников до места жительства, а также для перевозки биологических материалов для исследований, доставки лекарственных препаратов для жителей отдаленных районов	0	0	0	0	1
869	Государственное бюджетное учреждение Нижегородской области"Тоншаевская центральная районная больница"	5234002098	Увийский ФАП	амбулаторно	автомобили для доставки пациентов в медицинские организации, медицинских работников до места жительства, а также для перевозки биологических материалов для исследований, доставки лекарственных препаратов для жителей отдаленных районов	0	0	0	0	1
870	Государственное бюджетное учреждение Нижегородской области"Тоншаевская центральная районная больница"	5234002098	Шайгинский ФАП	амбулаторно	автомобили для доставки пациентов в медицинские организации, медицинских работников до места жительства, а также для перевозки биологических материалов для исследований, доставки лекарственных препаратов для жителей отдаленных районов	0	0	0	0	1
871	Государственное бюджетное учреждение Нижегородской области"Тоншаевская центральная районная больница"	5234002098	Шерстковский ФАП	амбулаторно	автомобили для доставки пациентов в медицинские организации, медицинских работников до места жительства, а также для перевозки биологических материалов для исследований, доставки лекарственных препаратов для	0	0	0	0	1

					жителей отдаленных районов					
872	Государственное бюджетное учреждение Нижегородской области"Тоншаевская центральная районная больница"	5234002098	Южный ФАП	амбулаторно	автомобили для доставки пациентов в медицинские организации, медицинских работников до места жительства, а также для перевозки биологических материалов для исследований, доставки лекарственных препаратов для жителей отдаленных районов	0	0	0	0	1
873	Государственное бюджетное учреждение Нижегородской области"Уренская центральная районная больница"	5235001361	Уренская центральная районная больница	амбулаторно	автомобили для доставки пациентов в медицинские организации, медицинских работников до места жительства, а также для перевозки биологических материалов для исследований, доставки лекарственных препаратов для жителей отдаленных районов	0	0	0	0	1
874	Государственное бюджетное учреждение Нижегородской области"Уренская центральная районная больница"	5235001361	Арьевская участковая больница	амбулаторно	автомобили для доставки пациентов в медицинские организации, медицинских работников до места жительства, а также для перевозки биологических материалов для исследований, доставки лекарственных препаратов для жителей отдаленных районов	0	0	0	0	1
875	Государственное бюджетное учреждение Нижегородской области"Уренская центральная районная больница"	5235001361	Арьевская участковая больница	амбулаторно	автомобили для доставки пациентов в медицинские организации, медицинских работников до места жительства, а также для перевозки биологических материалов для исследований, доставки лекарственных препаратов для жителей отдаленных районов	0	0	0	0	1
876	Государственное бюджетное учреждение Нижегородской области"Уренская центральная	5235001361	Арьевская участковая больница	амбулаторно	автомобили для доставки пациентов в медицинские организации, медицинских	0	0	0	0	1

	районная больница"				работников до места жительства, а также для перевозки биологических материалов для исследований, доставки лекарственных препаратов для жителей отдаленных районов					
877	Государственное бюджетное учреждение Нижегородской области"Уренская центральная районная больница"	5235001361	Карпухинская участковая больница	амбулаторно	автомобили для доставки пациентов в медицинские организации, медицинских работников до места жительства, а также для перевозки биологических материалов для исследований, доставки лекарственных препаратов для жителей отдаленных районов	0	0	0	0	1
878	Государственное бюджетное учреждение Нижегородской области"Уренская центральная районная больница"	5235001361	Усатинская участковая больница	амбулаторно	автомобили для доставки пациентов в медицинские организации, медицинских работников до места жительства, а также для перевозки биологических материалов для исследований, доставки лекарственных препаратов для жителей отдаленных районов	0	0	0	0	1
879	Государственное бюджетное учреждение Нижегородской области"Уренская центральная районная больница"	5235001361	Усатинская участковая больница	амбулаторно	автомобили для доставки пациентов в медицинские организации, медицинских работников до места жительства, а также для перевозки биологических материалов для исследований, доставки лекарственных препаратов для жителей отдаленных районов	0	1	0	0	0
880	Государственное бюджетное учреждение Нижегородской области"Уренская центральная районная больница"	5235001361	Азатинский ФАП	амбулаторно	автомобили для доставки пациентов в медицинские организации, медицинских работников до места жительства, а также для перевозки биологических материалов для исследований, доставки	0	1	0	0	0

					лекарственных препаратов для жителей отдаленных районов					
881	Государственное бюджетное учреждение Нижегородской области"Уренская центральная районная больница"	5235001361	Б.Арьевский ФАП	амбулаторно	автомобили для доставки пациентов в медицинские организации, медицинских работников до места жительства, а также для перевозки биологических материалов для исследований, доставки лекарственных препаратов для жителей отдаленных районов	0	1	0	0	0
882	Государственное бюджетное учреждение Нижегородской области"Уренская центральная районная больница"	5235001361	Б.Горевский ФАП	амбулаторно	автомобили для доставки пациентов в медицинские организации, медицинских работников до места жительства, а также для перевозки биологических материалов для исследований, доставки лекарственных препаратов для жителей отдаленных районов	0	1	0	0	0
883	Государственное бюджетное учреждение Нижегородской области"Уренская центральная районная больница"	5235001361	Б.Елховский ФАП	амбулаторно	автомобили для доставки пациентов в медицинские организации, медицинских работников до места жительства, а также для перевозки биологических материалов для исследований, доставки лекарственных препаратов для жителей отдаленных районов	0	1	0	0	0
884	Государственное бюджетное учреждение Нижегородской области"Уренская центральная районная больница"	5235001361	Б.Козлянский ФАП	амбулаторно	автомобили для доставки пациентов в медицинские организации, медицинских работников до места жительства, а также для перевозки биологических материалов для исследований, доставки лекарственных препаратов для жителей отдаленных районов	0	1	0	0	0
885	Государственное бюджетное учреждение Нижегородской	5235001361	Б.Красногорский ФАП	амбулаторно	автомобили для доставки пациентов в медицинские	0	0	0	0	1

	области"Уренская центральная районная больница"				организации, медицинских работников до места жительства, а также для перевозки биологических материалов для исследований, доставки лекарственных препаратов для жителей отдаленных районов					
886	Государственное бюджетное учреждение Нижегородской области"Уренская центральная районная больница"	5235001361	Б.Лопатинский ФАП	амбулаторно	автомобили для доставки пациентов в медицинские организации, медицинских работников до места жительства, а также для перевозки биологических материалов для исследований, доставки лекарственных препаратов для жителей отдаленных районов	1	0	0	0	0
887	Государственное бюджетное учреждение Нижегородской области"Уренская центральная районная больница"	5235001361	Б.Неприяхинский ФАП	амбулаторно	автомобили для доставки пациентов в медицинские организации, медицинских работников до места жительства, а также для перевозки биологических материалов для исследований, доставки лекарственных препаратов для жителей отдаленных районов	1	0	0	0	0
888	Государственное бюджетное учреждение Нижегородской области"Уренская центральная районная больница"	5235001361	Б.Песочнинский ФАП	амбулаторно	автомобили для доставки пациентов в медицинские организации, медицинских работников до места жительства, а также для перевозки биологических материалов для исследований, доставки лекарственных препаратов для жителей отдаленных районов	0	0	0	0	1
889	Государственное бюджетное учреждение Нижегородской области"Уренская центральная районная больница"	5235001361	Б.Терсенский ФАП	амбулаторно	автомобили для доставки пациентов в медицинские организации, медицинских работников до места жительства, а также для перевозки биологических материалов для	1	0	0	0	0

					исследований, доставки лекарственных препаратов для жителей отдаленных районов					
890	Государственное бюджетное учреждение Нижегородской области"Уренская центральная районная больница"	5235001361	Ворошиловский ФАП	амбулаторно	автомобили для доставки пациентов в медицинские организации, медицинских работников до места жительства, а также для перевозки биологических материалов для исследований, доставки лекарственных препаратов для жителей отдаленных районов	0	1	0	0	0
891	Государственное бюджетное учреждение Нижегородской области"Уренская центральная районная больница"	5235001361	Вязовский ФАП	амбулаторно	автомобили для доставки пациентов в медицинские организации, медицинских работников до места жительства, а также для перевозки биологических материалов для исследований, доставки лекарственных препаратов для жителей отдаленных районов	0	1	0	0	0
892	Государственное бюджетное учреждение Нижегородской области"Уренская центральная районная больница"	5235001361	Карповский ФАП	амбулаторно	автомобили для доставки пациентов в медицинские организации, медицинских работников до места жительства, а также для перевозки биологических материалов для исследований, доставки лекарственных препаратов для жителей отдаленных районов	0	0	1	0	0
893	Государственное бюджетное учреждение Нижегородской области"Уренская центральная районная больница"	5235001361	Ломовский ФАП	амбулаторно	автомобили для доставки пациентов в медицинские организации, медицинских работников до места жительства, а также для перевозки биологических материалов для исследований, доставки лекарственных препаратов для жителей отдаленных районов	0	0	1	0	0
894	Государственное бюджетное	5235001361	Минеевский ФАП	амбулаторно	автомобили для доставки	0	0	1	0	0

	учреждение Нижегородской области"Уренская центральная районная больница"				пациентов в медицинские организации, медицинских работников до места жительства, а также для перевозки биологических материалов для исследований, доставки лекарственных препаратов для жителей отдаленных районов					
895	Государственное бюджетное учреждение Нижегородской области"Уренская центральная районная больница"	5235001361	Обходский ФАП	амбулаторно	автомобили для доставки пациентов в медицинские организации, медицинских работников до места жительства, а также для перевозки биологических материалов для исследований, доставки лекарственных препаратов для жителей отдаленных районов	0	0	0	0	1
896	Государственное бюджетное учреждение Нижегородской области"Уренская центральная районная больница"	5235001361	Семеновский ФАП	амбулаторно	автомобили для доставки пациентов в медицинские организации, медицинских работников до места жительства, а также для перевозки биологических материалов для исследований, доставки лекарственных препаратов для жителей отдаленных районов	0	0	0	0	1
897	Государственное бюджетное учреждение Нижегородской области"Уренская центральная районная больница"	5235001361	Темтовский ФАП	амбулаторно	автомобили для доставки пациентов в медицинские организации, медицинских работников до места жительства, а также для перевозки биологических материалов для исследований, доставки лекарственных препаратов для жителей отдаленных районов	0	0	0	0	1
898	Государственное бюджетное учреждение Нижегородской области"Уренская центральная районная больница"	5235001361	Титковский ФАП	амбулаторно	автомобили для доставки пациентов в медицинские организации, медицинских работников до места жительства, а также для перевозки	0	0	0	0	1

					биологических материалов для исследований, доставки лекарственных препаратов для жителей отдаленных районов					
899	Государственное бюджетное учреждение Нижегородской области"Уренская центральная районная больница"	5235001361	Тулажский ФАП	амбулаторно	автомобили для доставки пациентов в медицинские организации, медицинских работников до места жительства, а также для перевозки биологических материалов для исследований, доставки лекарственных препаратов для жителей отдаленных районов	0	0	0	0	1
900	Государственное бюджетное учреждение Нижегородской области"Уренская центральная районная больница"	5235001361	Широковский ФАП	амбулаторно	автомобили для доставки пациентов в медицинские организации, медицинских работников до места жительства, а также для перевозки биологических материалов для исследований, доставки лекарственных препаратов для жителей отдаленных районов	0	0	0	0	1
901	Государственное бюджетное учреждение Нижегородской области"Чкаловская центральная районная больница"	5236003450	Чкаловская центральная районная больница	амбулаторно	автомобили для доставки пациентов в медицинские организации, медицинских работников до места жительства, а также для перевозки биологических материалов для исследований, доставки лекарственных препаратов для жителей отдаленных районов	0	0	0	0	1
902	Государственное бюджетное учреждение Нижегородской области"Чкаловская центральная районная больница"	5236003450	Катунская больница	амбулаторно	автомобили для доставки пациентов в медицинские организации, медицинских работников до места жительства, а также для перевозки биологических материалов для исследований, доставки лекарственных препаратов для жителей отдаленных районов	1	0	0	0	0

903	Государственное бюджетное учреждение Нижегородской области"Чкаловская центральная районная больница"	5236003450	Новинская участковая больница	амбулаторно	автомобили для доставки пациентов в медицинские организации, медицинских работников до места жительства, а также для перевозки биологических материалов для исследований, доставки лекарственных препаратов для жителей отдаленных районов	1	0	0	0	0
904	Государственное бюджетное учреждение Нижегородской области"Чкаловская центральная районная больница"	5236003450	Пуреховская участковая больница	амбулаторно	автомобили для доставки пациентов в медицинские организации, медицинских работников до места жительства, а также для перевозки биологических материалов для исследований, доставки лекарственных препаратов для жителей отдаленных районов	0	1	0	0	0
905	Государственное бюджетное учреждение Нижегородской области"Чкаловская центральная районная больница"	5236003450	Пуреховская участковая больница	амбулаторно	автомобили для доставки пациентов в медицинские организации, медицинских работников до места жительства, а также для перевозки биологических материалов для исследований, доставки лекарственных препаратов для жителей отдаленных районов	0	1	0	0	0
906	Государственное бюджетное учреждение Нижегородской области"Чкаловская центральная районная больница"	5236003450	Котельницкая врачебная амбулатория	амбулаторно	автомобили для доставки пациентов в медицинские организации, медицинских работников до места жительства, а также для перевозки биологических материалов для исследований, доставки лекарственных препаратов для жителей отдаленных районов	0	1	0	0	0
907	Государственное бюджетное учреждение Нижегородской области"Чкаловская центральная районная больница"	5236003450	Чистовская врачебная амбулатория	амбулаторно	автомобили для доставки пациентов в медицинские организации, медицинских работников до места жительства,	0	1	0	0	0

					а также для перевозки биологических материалов для исследований, доставки лекарственных препаратов для жителей отдаленных районов					
908	Государственное бюджетное учреждение Нижегородской области"Чкаловская центральная районная больница"	5236003450	Андреевский ФАП	амбулаторно	автомобили для доставки пациентов в медицинские организации, медицинских работников до места жительства, а также для перевозки биологических материалов для исследований, доставки лекарственных препаратов для жителей отдаленных районов	0	1	0	0	0
909	Государственное бюджетное учреждение Нижегородской области"Чкаловская центральная районная больница"	5236003450	Беловский ФАП	амбулаторно	автомобили для доставки пациентов в медицинские организации, медицинских работников до места жительства, а также для перевозки биологических материалов для исследований, доставки лекарственных препаратов для жителей отдаленных районов	0	1	0	0	0
910	Государственное бюджетное учреждение Нижегородской области"Чкаловская центральная районная больница"	5236003450	Вершиловский ФАП	амбулаторно	автомобили для доставки пациентов в медицинские организации, медицинских работников до места жительства, а также для перевозки биологических материалов для исследований, доставки лекарственных препаратов для жителей отдаленных районов	0	0	0	0	1
911	Государственное бюджетное учреждение Нижегородской области"Чкаловская центральная районная больница"	5236003450	Высоковский ФАП	амбулаторно	автомобили для доставки пациентов в медицинские организации, медицинских работников до места жительства, а также для перевозки биологических материалов для исследований, доставки лекарственных препаратов для	0	0	0	0	1

					жителей отдаленных районов					
912	Государственное бюджетное учреждение Нижегородской области"Чкаловская центральная районная больница"	5236003450	Железовский ФАП	амбулаторно	автомобили для доставки пациентов в медицинские организации, медицинских работников до места жительства, а также для перевозки биологических материалов для исследований, доставки лекарственных препаратов для жителей отдаленных районов	0	0	0	0	1
913	Государственное бюджетное учреждение Нижегородской области"Чкаловская центральная районная больница"	5236003450	Кузнецовский ФАП	амбулаторно	автомобили для доставки пациентов в медицинские организации, медицинских работников до места жительства, а также для перевозки биологических материалов для исследований, доставки лекарственных препаратов для жителей отдаленных районов	0	0	0	0	1
914	Государственное бюджетное учреждение Нижегородской области"Чкаловская центральная районная больница"	5236003450	Сицкий ФАП	амбулаторно	автомобили для доставки пациентов в медицинские организации, медицинских работников до места жительства, а также для перевозки биологических материалов для исследований, доставки лекарственных препаратов для жителей отдаленных районов	0	0	0	0	1
915	Государственное бюджетное учреждение Нижегородской области"Чкаловская центральная районная больница"	5236003450	Соломатовский ФАП	амбулаторно	автомобили для доставки пациентов в медицинские организации, медицинских работников до места жительства, а также для перевозки биологических материалов для исследований, доставки лекарственных препаратов для жителей отдаленных районов	0	0	0	0	1
916	Государственное бюджетное учреждение Нижегородской области"Шарангская центральнаяя	5237001021	Шарангская центральная районная больница	амбулаторно	автомобили для доставки пациентов в медицинские организации, медицинских	0	0	0	0	1

	районная больница"				работников до места жительства, а также для перевозки биологических материалов для исследований, доставки лекарственных препаратов для жителей отдаленных районов					
917	Государственное бюджетное учреждение Нижегородской области"Шарангская центральнаяя районная больница"	5237001021	Шарангская центральная районная больница	амбулаторно	автомобили для доставки пациентов в медицинские организации, медицинских работников до места жительства, а также для перевозки биологических материалов для исследований, доставки лекарственных препаратов для жителей отдаленных районов	1	0	0	0	0
918	Государственное бюджетное учреждение Нижегородской области"Шарангская центральнаяя районная больница"	5237001021	Астанчургский ФАП	амбулаторно	автомобили для доставки пациентов в медицинские организации, медицинских работников до места жительства, а также для перевозки биологических материалов для исследований, доставки лекарственных препаратов для жителей отдаленных районов	0	1	0	0	0
919	Государственное бюджетное учреждение Нижегородской области"Шарангская центральнаяя районная больница"	5237001021	Б.Рудкинский ФАП	амбулаторно	автомобили для доставки пациентов в медицинские организации, медицинских работников до места жительства, а также для перевозки биологических материалов для исследований, доставки лекарственных препаратов для жителей отдаленных районов	0	1	0	0	0
920	Государственное бюджетное учреждение Нижегородской области"Шарангская центральнаяя районная больница"	5237001021	Б.Устинский ФАП	амбулаторно	автомобили для доставки пациентов в медицинские организации, медицинских работников до места жительства, а также для перевозки биологических материалов для исследований, доставки	0	0	0	1	0

					лекарственных препаратов для жителей отдаленных районов					
921	Государственное бюджетное учреждение Нижегородской области"Шарангская центральнаяя районная больница"	5237001021	Ермолинский ФАП	амбулаторно	автомобили для доставки пациентов в медицинские организации, медицинских работников до места жительства, а также для перевозки биологических материалов для исследований, доставки лекарственных препаратов для жителей отдаленных районов	0	0	0	0	1
922	Государственное бюджетное учреждение Нижегородской области"Шарангская центральнаяя районная больница"	5237001021	Красновский ФАП	амбулаторно	автомобили для доставки пациентов в медицинские организации, медицинских работников до места жительства, а также для перевозки биологических материалов для исследований, доставки лекарственных препаратов для жителей отдаленных районов	0	0	0	0	1
923	Государственное бюджетное учреждение Нижегородской области"Шарангская центральнаяя районная больница"	5237001021	Красногорский ФАП	амбулаторно	автомобили для доставки пациентов в медицинские организации, медицинских работников до места жительства, а также для перевозки биологических материалов для исследований, доставки лекарственных препаратов для жителей отдаленных районов	0	1	0	0	0
924	Государственное бюджетное учреждение Нижегородской области"Шарангская центральнаяя районная больница"	5237001021	Кугланурский ФАП	амбулаторно	автомобили для доставки пациентов в медицинские организации, медицинских работников до места жительства, а также для перевозки биологических материалов для исследований, доставки лекарственных препаратов для жителей отдаленных районов	0	1	0	0	0
925	Государственное бюджетное учреждение Нижегородской	5237001021	Кушнурский ФАП	амбулаторно	автомобили для доставки пациентов в медицинские	1	0	0	0	0

	области"Шарангская центральнаяя районная больница"				организации, медицинских работников до места жительства, а также для перевозки биологических материалов для исследований, доставки лекарственных препаратов для жителей отдаленных районов					
926	Государственное бюджетное учреждение Нижегородской области"Шарангская центральнаяя районная больница"	5237001021	Лоскутовский ФАП	амбулаторно	автомобили для доставки пациентов в медицинские организации, медицинских работников до места жительства, а также для перевозки биологических материалов для исследований, доставки лекарственных препаратов для жителей отдаленных районов	0	1	0	0	0
927	Государственное бюджетное учреждение Нижегородской области"Шарангская центральнаяя районная больница"	5237001021	Мосуновский ФАП	амбулаторно	автомобили для доставки пациентов в медицинские организации, медицинских работников до места жительства, а также для перевозки биологических материалов для исследований, доставки лекарственных препаратов для жителей отдаленных районов	0	0	1	0	0
928	Государственное бюджетное учреждение Нижегородской области"Шарангская центральнаяя районная больница"	5237001021	Пестовский ФАП	амбулаторно	автомобили для доставки пациентов в медицинские организации, медицинских работников до места жительства, а также для перевозки биологических материалов для исследований, доставки лекарственных препаратов для жителей отдаленных районов	0	0	0	0	1
929	Государственное бюджетное учреждение Нижегородской области"Шарангская центральнаяя районная больница"	5237001021	Поздеевский ФАП	амбулаторно	автомобили для доставки пациентов в медицинские организации, медицинских работников до места жительства, а также для перевозки биологических материалов для	0	0	0	0	1

					исследований, доставки лекарственных препаратов для жителей отдаленных районов					
930	Государственное бюджетное учреждение Нижегородской области"Шарангская центральнаяя районная больница"	5237001021	Роженцовский ФАП	амбулаторно	автомобили для доставки пациентов в медицинские организации, медицинских работников до места жительства, а также для перевозки биологических материалов для исследований, доставки лекарственных препаратов для жителей отдаленных районов	0	0	0	0	1
931	Государственное бюджетное учреждение Нижегородской области"Шарангская центральнаяя районная больница"	5237001021	Старорудкинский ФАП	амбулаторно	автомобили для доставки пациентов в медицинские организации, медицинских работников до места жительства, а также для перевозки биологических материалов для исследований, доставки лекарственных препаратов для жителей отдаленных районов	0	0	1	0	0
932	Государственное бюджетное учреждение Нижегородской области"Шарангская центральнаяя районная больница"	5237001021	Черномужский ФАП	амбулаторно	автомобили для доставки пациентов в медицинские организации, медицинских работников до места жительства, а также для перевозки биологических материалов для исследований, доставки лекарственных препаратов для жителей отдаленных районов	0	1	0	0	0
933	Государственное бюджетное учреждение Нижегородской области"Шарангская центральнаяя районная больница"	5237001021	Щекотовский ФАП	амбулаторно	автомобили для доставки пациентов в медицинские организации, медицинских работников до места жительства, а также для перевозки биологических материалов для исследований, доставки лекарственных препаратов для жителей отдаленных районов	1	0	0	0	0
934	Государственное бюджетное	5237001021	Щенниковский ФАП	амбулаторно	автомобили для доставки	0	1	0	0	0

	учреждение Нижегородской области"Шарангская центральнаяя районная больница"				пациентов в медицинские организации, медицинских работников до места жительства, а также для перевозки биологических материалов для исследований, доставки лекарственных препаратов для жителей отдаленных районов					
935	Государственное бюджетное учреждение Нижегородской области"Шатковская центральная районная больница"	5238001899	Шатковская центральная районная больница	амбулаторно	автомобили для доставки пациентов в медицинские организации, медицинских работников до места жительства, а также для перевозки биологических материалов для исследований, доставки лекарственных препаратов для жителей отдаленных районов	1	0	0	0	0
936	Государственное бюджетное учреждение Нижегородской области"Шатковская центральная районная больница"	5238001899	Лесогорская больница	амбулаторно	автомобили для доставки пациентов в медицинские организации, медицинских работников до места жительства, а также для перевозки биологических материалов для исследований, доставки лекарственных препаратов для жителей отдаленных районов	0	1	0	0	0
937	Государственное бюджетное учреждение Нижегородской области"Шатковская центральная районная больница"	5238001899	Архангельская СВА	амбулаторно	автомобили для доставки пациентов в медицинские организации, медицинских работников до места жительства, а также для перевозки биологических материалов для исследований, доставки лекарственных препаратов для жителей отдаленных районов	0	1	0	0	0
938	Государственное бюджетное учреждение Нижегородской области"Шатковская центральная районная больница"	5238001899	Костянская СВА	амбулаторно	автомобили для доставки пациентов в медицинские организации, медицинских работников до места жительства, а также для перевозки	0	0	0	0	1

					биологических материалов для исследований, доставки лекарственных препаратов для жителей отдаленных районов					
939	Государственное бюджетное учреждение Нижегородской области"Шатковская центральная районная больница"	5238001899	Красноборская СВА	амбулаторно	автомобили для доставки пациентов в медицинские организации, медицинских работников до места жительства, а также для перевозки биологических материалов для исследований, доставки лекарственных препаратов для жителей отдаленных районов	0	0	0	0	1
940	Государственное бюджетное учреждение Нижегородской области"Шатковская центральная районная больница"	5238001899	Светлогорская СВА	амбулаторно	автомобили для доставки пациентов в медицинские организации, медицинских работников до места жительства, а также для перевозки биологических материалов для исследований, доставки лекарственных препаратов для жителей отдаленных районов	0	0	0	0	1
941	Государственное бюджетное учреждение Нижегородской области"Шатковская центральная районная больница"	5238001899	Шараповская СВА	амбулаторно	автомобили для доставки пациентов в медицинские организации, медицинских работников до места жительства, а также для перевозки биологических материалов для исследований, доставки лекарственных препаратов для жителей отдаленных районов	0	1	0	0	0
942	Государственное бюджетное учреждение Нижегородской области"Шатковская центральная районная больница"	5238001899	Алемаевский ФАП	амбулаторно	автомобили для доставки пациентов в медицинские организации, медицинских работников до места жительства, а также для перевозки биологических материалов для исследований, доставки лекарственных препаратов для жителей отдаленных районов	0	1	0	0	0

943	Государственное бюджетное учреждение Нижегородской области"Шатковская центральная районная больница"	5238001899	Бык-Майданский ФАП	амбулаторно	автомобили для доставки пациентов в медицинские организации, медицинских работников до места жительства, а также для перевозки биологических материалов для исследований, доставки лекарственных препаратов для жителей отдаленных районов	1	0	0	0	0
944	Государственное бюджетное учреждение Нижегородской области"Шатковская центральная районная больница"	5238001899	Б.Печерский ФАП	амбулаторно	автомобили для доставки пациентов в медицинские организации, медицинских работников до места жительства, а также для перевозки биологических материалов для исследований, доставки лекарственных препаратов для жителей отдаленных районов	0	1	0	0	0
945	Государственное бюджетное учреждение Нижегородской области"Шатковская центральная районная больница"	5238001899	Великовражский ФАП	амбулаторно	автомобили для доставки пациентов в медицинские организации, медицинских работников до места жительства, а также для перевозки биологических материалов для исследований, доставки лекарственных препаратов для жителей отдаленных районов	0	1	0	0	0
946	Государственное бюджетное учреждение Нижегородской области"Шатковская центральная районная больница"	5238001899	Вечкусовский ФАП	амбулаторно	автомобили для доставки пациентов в медицинские организации, медицинских работников до места жительства, а также для перевозки биологических материалов для исследований, доставки лекарственных препаратов для жителей отдаленных районов	0	0	0	0	1
947	Государственное бюджетное учреждение Нижегородской области"Шатковская центральная районная больница"	5238001899	Выползовский ФАП	амбулаторно	автомобили для доставки пациентов в медицинские организации, медицинских работников до места жительства,	0	0	0	0	1

					а также для перевозки биологических материалов для исследований, доставки лекарственных препаратов для жителей отдаленных районов					
948	Государственное бюджетное учреждение Нижегородской области"Шатковская центральная районная больница"	5238001899	Калапийский ФАП	амбулаторно	автомобили для доставки пациентов в медицинские организации, медицинских работников до места жительства, а также для перевозки биологических материалов для исследований, доставки лекарственных препаратов для жителей отдаленных районов	0	0	0	0	1
949	Государственное бюджетное учреждение Нижегородской области"Шатковская центральная районная больница"	5238001899	Кержемокский ФАП	амбулаторно	автомобили для доставки пациентов в медицинские организации, медицинских работников до места жительства, а также для перевозки биологических материалов для исследований, доставки лекарственных препаратов для жителей отдаленных районов	0	0	1	0	0
950	Государственное бюджетное учреждение Нижегородской области"Шатковская центральная районная больница"	5238001899	Ключищинский ФАП	амбулаторно	автомобили для доставки пациентов в медицинские организации, медицинских работников до места жительства, а также для перевозки биологических материалов для исследований, доставки лекарственных препаратов для жителей отдаленных районов	0	1	0	0	0
951	Государственное бюджетное учреждение Нижегородской области"Шатковская центральная районная больница"	5238001899	Коринский ФАП	амбулаторно	автомобили для доставки пациентов в медицинские организации, медицинских работников до места жительства, а также для перевозки биологических материалов для исследований, доставки лекарственных препаратов для	1	0	0	0	0

					жителей отдаленных районов					
952	Государственное бюджетное учреждение Нижегородской области"Шатковская центральная районная больница"	5238001899	Крутецкий ФАП	амбулаторно	автомобили для доставки пациентов в медицинские организации, медицинских работников до места жительства, а также для перевозки биологических материалов для исследований, доставки лекарственных препаратов для жителей отдаленных районов	0	1	0	0	0
953	Государственное бюджетное учреждение Нижегородской области"Шатковская центральная районная больница"	5238001899	Мисюрихинский ФАП	амбулаторно	автомобили для доставки пациентов в медицинские организации, медицинских работников до места жительства, а также для перевозки биологических материалов для исследований, доставки лекарственных препаратов для жителей отдаленных районов	0	0	1	0	0
954	Государственное бюджетное учреждение Нижегородской области"Шатковская центральная районная больница"	5238001899	Нелединский ФАП	амбулаторно	автомобили для доставки пациентов в медицинские организации, медицинских работников до места жительства, а также для перевозки биологических материалов для исследований, доставки лекарственных препаратов для жителей отдаленных районов	0	0	0	0	1
955	Государственное бюджетное учреждение Нижегородской области"Шатковская центральная районная больница"	5238001899	Ново-Иванцевский ФАП	амбулаторно	автомобили для доставки пациентов в медицинские организации, медицинских работников до места жительства, а также для перевозки биологических материалов для исследований, доставки лекарственных препаратов для жителей отдаленных районов	0	0	0	0	1
956	Государственное бюджетное учреждение Нижегородской области"Шатковская центральная	5238001899	Новинский ФАП	амбулаторно	автомобили для доставки пациентов в медицинские организации, медицинских	0	0	0	0	1

	районная больница"				работников до места жительства, а также для перевозки биологических материалов для исследований, доставки лекарственных препаратов для жителей отдаленных районов					
957	Государственное бюджетное учреждение Нижегородской области"Шатковская центральная районная больница"	5238001899	Пановский ФАП	амбулаторно	автомобили для доставки пациентов в медицинские организации, медицинских работников до места жительства, а также для перевозки биологических материалов для исследований, доставки лекарственных препаратов для жителей отдаленных районов	0	0	1	0	0
958	Государственное бюджетное учреждение Нижегородской области"Шатковская центральная районная больница"	5238001899	Пасьяновский ФАП	амбулаторно	автомобили для доставки пациентов в медицинские организации, медицинских работников до места жительства, а также для перевозки биологических материалов для исследований, доставки лекарственных препаратов для жителей отдаленных районов	0	1	0	0	0
959	Государственное бюджетное учреждение Нижегородской области"Шатковская центральная районная больница"	5238001899	Понетаевский ФАП	амбулаторно	автомобили для доставки пациентов в медицинские организации, медицинских работников до места жительства, а также для перевозки биологических материалов для исследований, доставки лекарственных препаратов для жителей отдаленных районов	1	0	0	0	0
960	Государственное бюджетное учреждение Нижегородской области"Шатковская центральная районная больница"	5238001899	Починковский ФАП	амбулаторно	автомобили для доставки пациентов в медицинские организации, медицинских работников до места жительства, а также для перевозки биологических материалов для исследований, доставки	0	1	0	0	0

					лекарственных препаратов для жителей отдаленных районов					
961	Государственное бюджетное учреждение Нижегородской области"Шатковская центральная районная больница"	5238001899	Ратмановский ФАП	амбулаторно	автомобили для доставки пациентов в медицинские организации, медицинских работников до места жительства, а также для перевозки биологических материалов для исследований, доставки лекарственных препаратов для жителей отдаленных районов	0	0	1	0	0
962	Государственное бюджетное учреждение Нижегородской области"Шатковская центральная районная больница"	5238001899	Силинский ФАП	амбулаторно	автомобили для доставки пациентов в медицинские организации, медицинских работников до места жительства, а также для перевозки биологических материалов для исследований, доставки лекарственных препаратов для жителей отдаленных районов	0	0	0	0	1
963	Государственное бюджетное учреждение Нижегородской области"Шатковская центральная районная больница"	5238001899	Смирновский ФАП	амбулаторно	автомобили для доставки пациентов в медицинские организации, медицинских работников до места жительства, а также для перевозки биологических материалов для исследований, доставки лекарственных препаратов для жителей отдаленных районов	0	0	0	0	1
964	Государственное бюджетное учреждение Нижегородской области"Шатковская центральная районная больница"	5238001899	Сосновоборский ФАП	амбулаторно	автомобили для доставки пациентов в медицинские организации, медицинских работников до места жительства, а также для перевозки биологических материалов для исследований, доставки лекарственных препаратов для жителей отдаленных районов	0	0	0	0	1
965	Государственное бюджетное учреждение Нижегородской	5238001899	Спасский ФАП	амбулаторно	автомобили для доставки пациентов в медицинские	0	0	1	0	0

	области"Шатковская центральная районная больница"				организации, медицинских работников до места жительства, а также для перевозки биологических материалов для исследований, доставки лекарственных препаратов для жителей отдаленных районов					
966	Государственное бюджетное учреждение Нижегородской области"Шатковская центральная районная больница"	5238001899	Старо-Иванцевский ФАП	амбулаторно	автомобили для доставки пациентов в медицинские организации, медицинских работников до места жительства, а также для перевозки биологических материалов для исследований, доставки лекарственных препаратов для жителей отдаленных районов	0	1	0	0	0
967	Государственное бюджетное учреждение Нижегородской области"Шатковская центральная районная больница"	5238001899	Хиринский ФАП	амбулаторно	автомобили для доставки пациентов в медицинские организации, медицинских работников до места жительства, а также для перевозки биологических материалов для исследований, доставки лекарственных препаратов для жителей отдаленных районов	0	0	0	0	1
968	Государственное бюджетное учреждение Нижегородской области"Шатковская центральная районная больница"	5238001899	Чапарский ФАП	амбулаторно	автомобили для доставки пациентов в медицинские организации, медицинских работников до места жительства, а также для перевозки биологических материалов для исследований, доставки лекарственных препаратов для жителей отдаленных районов	0	1	0	0	0
969	Государственное бюджетное учреждение Нижегородской области"Шатковская центральная районная больница"	5238001899	Чистопольский ФАП	амбулаторно	автомобили для доставки пациентов в медицинские организации, медицинских работников до места жительства, а также для перевозки биологических материалов для	0	0	1	0	0

					исследований, доставки лекарственных препаратов для жителей отдаленных районов					
970	Государственное бюджетное учреждение Нижегородской области"Шатковская центральная районная больница"	5238001899	Языковский ФАП	амбулаторно	автомобили для доставки пациентов в медицинские организации, медицинских работников до места жительства, а также для перевозки биологических материалов для исследований, доставки лекарственных препаратов для жителей отдаленных районов	0	0	0	0	1
971	Государственное бюджетное учреждение Нижегородской области"Шахунская центральная районная больница"	5239001080	Шахунская центральная районная больница	амбулаторно	автомобили для доставки пациентов в медицинские организации, медицинских работников до места жительства, а также для перевозки биологических материалов для исследований, доставки лекарственных препаратов для жителей отдаленных районов	1	0	0	0	0
972	Государственное бюджетное учреждение Нижегородской области"Шахунская центральная районная больница"	5239001080	Вахтанская больница Государственное бюджетное учреждение Нижегородской области"Шахунская ЦРБ"	амбулаторно	автомобили для доставки пациентов в медицинские организации, медицинских работников до места жительства, а также для перевозки биологических материалов для исследований, доставки лекарственных препаратов для жителей отдаленных районов	1	0	0	0	0
973	Государственное бюджетное учреждение Нижегородской области"Шахунская центральная районная больница"	5239001080	Вахтанская больница Государственное бюджетное учреждение Нижегородской области"Шахунская ЦРБ"	амбулаторно	автомобили для доставки пациентов в медицинские организации, медицинских работников до места жительства, а также для перевозки биологических материалов для исследований, доставки лекарственных препаратов для жителей отдаленных районов	1	0	0	0	0
974	Государственное бюджетное	5239001080	Вахтанская больница	амбулаторно	автомобили для доставки	1	0	0	0	0

	учреждение Нижегородской области"Шахунская центральная районная больница"		Государственное бюджетное учреждение Нижегородской области"Шахунская ЦРБ"		пациентов в медицинские организации, медицинских работников до места жительства, а также для перевозки биологических материалов для исследований, доставки лекарственных препаратов для жителей отдаленных районов					
975	Государственное бюджетное учреждение Нижегородской области"Шахунская центральная районная больница"	5239001080	Сявская больница Государственное бюджетное учреждение Нижегородской области"Шахунская ЦРБ"	амбулаторно	автомобили для доставки пациентов в медицинские организации, медицинских работников до места жительства, а также для перевозки биологических материалов для исследований, доставки лекарственных препаратов для жителей отдаленных районов	0	1	0	0	0
976	Государственное бюджетное учреждение Нижегородской области"Шахунская центральная районная больница"	5239001080	Сявская больница Государственное бюджетное учреждение Нижегородской области"Шахунская ЦРБ"	амбулаторно	автомобили для доставки пациентов в медицинские организации, медицинских работников до места жительства, а также для перевозки биологических материалов для исследований, доставки лекарственных препаратов для жителей отдаленных районов	0	1	0	0	0
977	Государственное бюджетное учреждение Нижегородской области"Шахунская центральная районная больница"	5239001080	Сявская больница Государственное бюджетное учреждение Нижегородской области"Шахунская ЦРБ"	амбулаторно	автомобили для доставки пациентов в медицинские организации, медицинских работников до места жительства, а также для перевозки биологических материалов для исследований, доставки лекарственных препаратов для жителей отдаленных районов	0	1	0	0	0
978	Государственное бюджетное учреждение Нижегородской области"Шахунская центральная районная больница"	5239001080	Хмелевицкая больница Государственное бюджетное учреждение Нижегородской области"Шахунская	амбулаторно	автомобили для доставки пациентов в медицинские организации, медицинских работников до места жительства, а также для перевозки	0	1	0	0	0

			ЦРБ"		биологических материалов для исследований, доставки лекарственных препаратов для жителей отдаленных районов					
979	Государственное бюджетное учреждение Нижегородской области"Шахунская центральная районная больница"	5239001080	Хмелевицкая больница Государственное бюджетное учреждение Нижегородской области"Шахунская ЦРБ"	амбулаторно	автомобили для доставки пациентов в медицинские организации, медицинских работников до места жительства, а также для перевозки биологических материалов для исследований, доставки лекарственных препаратов для жителей отдаленных районов	0	1	0	0	0
980	Государственное бюджетное учреждение Нижегородской области"Шахунская центральная районная больница"	5239001080	ФАП д.Акаты	амбулаторно	автомобили для доставки пациентов в медицинские организации, медицинских работников до места жительства, а также для перевозки биологических материалов для исследований, доставки лекарственных препаратов для жителей отдаленных районов	0	0	1	0	0
981	Государственное бюджетное учреждение Нижегородской области"Шахунская центральная районная больница"	5239001080	ФАП д.Андрианово	амбулаторно	автомобили для доставки пациентов в медицинские организации, медицинских работников до места жительства, а также для перевозки биологических материалов для исследований, доставки лекарственных препаратов для жителей отдаленных районов	0	0	1	0	0
982	Государственное бюджетное учреждение Нижегородской области"Шахунская центральная районная больница"	5239001080	ФАП д.Большая Музя	амбулаторно	автомобили для доставки пациентов в медицинские организации, медицинских работников до места жительства, а также для перевозки биологических материалов для исследований, доставки лекарственных препаратов для жителей отдаленных районов	0	0	1	0	0

983	Государственное бюджетное учреждение Нижегородской области"Шахунская центральная районная больница"	5239001080	ФАП д.Большая Свеча	амбулаторно	автомобили для доставки пациентов в медицинские организации, медицинских работников до места жительства, а также для перевозки биологических материалов для исследований, доставки лекарственных препаратов для жителей отдаленных районов	0	0	1	0	0
984	Государственное бюджетное учреждение Нижегородской области"Шахунская центральная районная больница"	5239001080	ФАП с.Большое Широкое	амбулаторно	автомобили для доставки пациентов в медицинские организации, медицинских работников до места жительства, а также для перевозки биологических материалов для исследований, доставки лекарственных препаратов для жителей отдаленных районов	0	1	0	0	0
985	Государственное бюджетное учреждение Нижегородской области"Шахунская центральная районная больница"	5239001080	ФАП с.Верховское	амбулаторно	автомобили для доставки пациентов в медицинские организации, медицинских работников до места жительства, а также для перевозки биологических материалов для исследований, доставки лекарственных препаратов для жителей отдаленных районов	0	0	0	0	1
986	Государственное бюджетное учреждение Нижегородской области"Шахунская центральная районная больница"	5239001080	ФАП д.Ильинки	амбулаторно	автомобили для доставки пациентов в медицинские организации, медицинских работников до места жительства, а также для перевозки биологических материалов для исследований, доставки лекарственных препаратов для жителей отдаленных районов	0	0	0	0	1
987	Государственное бюджетное учреждение Нижегородской области"Шахунская центральная районная больница"	5239001080	ФАП д.Красногар	амбулаторно	автомобили для доставки пациентов в медицинские организации, медицинских работников до места жительства,	0	0	0	0	1

					а также для перевозки биологических материалов для исследований, доставки лекарственных препаратов для жителей отдаленных районов					
988	Государственное бюджетное учреждение Нижегородской области"Шахунская центральная районная больница"	5239001080	ФАП п.Комсомольский	амбулаторно	автомобили для доставки пациентов в медицинские организации, медицинских работников до места жительства, а также для перевозки биологических материалов для исследований, доставки лекарственных препаратов для жителей отдаленных районов	0	0	0	0	1
989	Государственное бюджетное учреждение Нижегородской области"Шахунская центральная районная больница"	5239001080	ФАП п.Лужайки	амбулаторно	автомобили для доставки пациентов в медицинские организации, медицинских работников до места жительства, а также для перевозки биологических материалов для исследований, доставки лекарственных препаратов для жителей отдаленных районов	0	0	0	0	1
990	Государственное бюджетное учреждение Нижегородской области"Шахунская центральная районная больница"	5239001080	ФАП д.Малиновка	амбулаторно	автомобили для доставки пациентов в медицинские организации, медицинских работников до места жительства, а также для перевозки биологических материалов для исследований, доставки лекарственных препаратов для жителей отдаленных районов	0	0	0	0	1
991	Государственное бюджетное учреждение Нижегородской области"Шахунская центральная районная больница"	5239001080	ФАП д.Мартяхино	амбулаторно	автомобили для доставки пациентов в медицинские организации, медицинских работников до места жительства, а также для перевозки биологических материалов для исследований, доставки лекарственных препаратов для	0	0	0	0	1

					жителей отдаленных районов					
992	Государственное бюджетное учреждение Нижегородской области"Шахунская центральная районная больница"	5239001080	ФАП д.Никитиха	амбулаторно	автомобили для доставки пациентов в медицинские организации, медицинских работников до места жительства, а также для перевозки биологических материалов для исследований, доставки лекарственных препаратов для жителей отдаленных районов	0	0	0	0	1
993	Государственное бюджетное учреждение Нижегородской области"Шахунская центральная районная больница"	5239001080	ФАП д.Петрово	амбулаторно	автомобили для доставки пациентов в медицинские организации, медицинских работников до места жительства, а также для перевозки биологических материалов для исследований, доставки лекарственных препаратов для жителей отдаленных районов	0	0	0	0	1
994	Государственное бюджетное учреждение Нижегородской области"Шахунская центральная районная больница"	5239001080	ФАП д.Туманино	амбулаторно	автомобили для доставки пациентов в медицинские организации, медицинских работников до места жительства, а также для перевозки биологических материалов для исследований, доставки лекарственных препаратов для жителей отдаленных районов	0	0	0	0	1
995	Государственное бюджетное учреждение Нижегородской области"Шахунская центральная районная больница"	5239001080	ФАП д.Фадька	амбулаторно	автомобили для доставки пациентов в медицинские организации, медицинских работников до места жительства, а также для перевозки биологических материалов для исследований, доставки лекарственных препаратов для жителей отдаленных районов	0	0	0	0	1
996	Государственное бюджетное учреждение Нижегородской области"Шахунская центральная	5239001080	ФАП с.Черное	амбулаторно	автомобили для доставки пациентов в медицинские организации, медицинских	0	0	0	0	1

	районная больница"				работников до места жительства, а также для перевозки биологических материалов для исследований, доставки лекарственных препаратов для жителей отдаленных районов					
997	Государственное бюджетное учреждение Нижегородской области"Шахунская центральная районная больница"	5239001080	ФАП д.Щербаж	амбулаторно	автомобили для доставки пациентов в медицинские организации, медицинских работников до места жительства, а также для перевозки биологических материалов для исследований, доставки лекарственных препаратов для жителей отдаленных районов	0	0	0	0	1
	Итого					122	338	136	7	545

Таблица №3

Сводный перечень автотранспорта, планируемого **к замене** Нижегородской области

№ п/п	Наименование автотранспорта	Планируемое количество автотранспорта по годам приобретения					
		2021	2022	2023	2024	2025	Всего 2021-2025
1	2	3	4	5	6	7	8
1.	Автомобиль для доставки пациентов в медицинские организации, медицинских работников до места жительства пациентов, для перевозки биологических	199	13	21	12	191	436

	материалов для исследований, доставки лекарственных препаратов до жителей отдаленных районов, а также для доставки населения в медицинские организации для проведения диспансеризации и диспансерного наблюдения и обратно.						
	Итого:	199	13	21	12	191	436

Таблица №4

Сводный перечень автотранспорта, планируемого **к приобретению** в Нижегородской области

№ п/п	Наименование автотранспорта	Планируемое количество автотранспорта по годам приобретения					
		2021	2022	2023	2024	2025	Всего 2021-2025
1	2	3	4	5	6	7	8
1.	Автомобиль для доставки пациентов в медицинские организации, медицинских работников до места жительства пациентов, для перевозки биологических материалов для исследований, доставки лекарственных препаратов до жителей отдаленных районов, а также для	122	338	136	7	545	1148

	доставки населения в медицинские организации для проведения диспансеризации и диспансерного наблюдения и обратно.						
	Итого:	122	338	136	7	545	1148

Таблица №5

Сводный перечень **передвижных мобильных комплексов, планируемые к приобретению** в Нижегородской области

№ п/п	Наименование ПМК			
		2024	2025	Всего 2024-2025
1	2	3	4	5
1.	Передвижные мобильные комплексы для оказания медицинской помощи жителям сельских поселений и малых городов	0	0	0
	Итого:	0	0	0

Приложение № 9
к региональной программе
модернизации первичного звена
здравоохранения Нижегородской области

1.1. Нормативно правовые акты и предмет их регулирования

В настоящее время системы оплаты труда медицинских работников государственных учреждений здравоохранения Нижегородской области установлены:

Таблица №1

Нормативно-правовые акты и предмет их регулирования

№	Нормативный правовой акт	Предмет регулирования
1	Постановление Правительства Нижегородской области от 8 сентября 2015 г. № 571 «Об оплате труда работников государственных учреждений здравоохранения Нижегородской области по видам экономической деятельности: «Деятельность в области здравоохранения» (код 86), «Образование» (код 85), «Разработка компьютерного программного обеспечения, консультационные услуги в данной области и другие сопутствующие услуги» (код 62), «Складское хозяйство и вспомогательная транспортная деятельность» (код 52)»	Система оплаты труда работников государственных учреждений здравоохранения Нижегородской области

2	Приказ министерства здравоохранения Нижегородской области от 29 ноября 2013 г. № 2913 «Об утверждении рекомендуемых показателей эффективности деятельности работников государственных учреждений здравоохранения»	Критерии деятельности работников государственных учреждений здравоохранения
3	Постановление Правительства Нижегородской области от 29 декабря 2012 г. № 968 «О дополнительной денежной выплате работникам здравоохранения Нижегородской области»	Порядок установления дополнительной денежной выплаты стимулирующего характера врачам-терапевтам участковым, врачам-педиатрам участковым, врачам общей практики (семейным врачам), медицинским сестрам участковым врачей-терапевтов участковых, врачей-педиатров участковых и медицинским сестрам врачей общей практики (семейных врачей), медицинскому персоналу фельдшерско-акушерских пунктов, врачам, фельдшерам и медицинским сестрам скорой медицинской помощи.
4	Постановление Правительства Нижегородской области от 29 декабря 2012 г. № 969«О дополнительных мерах стимулирования труда врачей и среднего медицинского персонала в целях повышения доступности амбулаторной медицинской помощи»	Порядок установления дополнительной денежной выплаты стимулирующего характера врачам и среднему медицинскому персоналу амбулаторно-поликлинических учреждений, структурных подразделений учреждений, оказывающих амбулаторно-поликлиническую помощь и участвующих в сфере обязательного медицинского страхования

1.2. Установление должностных окладов медицинских работников

Должностные оклады медицинских работников устанавливаются в соответствии с постановлением Правительства Нижегородской области от 8 сентября 2015 г. № 571 «Об оплате труда работников государственных учреждений здравоохранения Нижегородской области по видам экономической деятельности: «Деятельность в области здравоохранения» (код 86), «Образование» (код 85), «Разработка компьютерного программного обеспечения, консультационные услуги в данной области и другие сопутствующие услуги» (код 62), «Складское хозяйство и вспомогательная транспортная деятельность» (код 52)" (далее – Положение).

Полномочия по установлению размеров окладов (должностных окладов), ставок заработной платы работникам медицинских учреждений устанавливаются руководителем соответствующего учреждения на основе требований к профессиональной подготовке и уровню квалификации, которые необходимы для осуществления соответствующей профессиональной деятельности по ПКГ, квалификационным уровням ПКГ, с учетом сложности и объема выполняемой работы в соответствии с Положением.

Положение является примерным для государственных автономных и бюджетных учреждений здравоохранения Нижегородской области. В положениях об оплате труда работников, разрабатываемых государственными автономными и бюджетными учреждениями, предусматриваются конкретные размеры окладов (должностных окладов, ставок заработной платы) по соответствующим должностям и профессиям (группам должностей и профессий).

Государственные казенные учреждения здравоохранения Нижегородской области руководствуются настоящим Положением, которое носит для них обязательный характер, и предусматривают для работников конкретные размеры окладов (должностных окладов, ставок заработной платы) по соответствующим должностям и профессиям (группам должностей и профессий).

1.3 Выплаты компенсационного характера

При оплате труда медицинских работников, с учетом условий труда, применятся выплаты компенсационного характера предусмотренные федеральными нормативными правовыми актами, а также установленные нормативными правовыми актами субъекта Российской Федерации в качестве обязательных для введения в систему оплаты труда учреждений здравоохранения. Наименования выплат приводятся в таблице. Кроме того, учреждения в пределах фонда оплаты труда могут самостоятельно ввести дополнительные выплаты компенсационного характера работникам.

Таблица №2

Перечень выплат компенсационного характера

№	Наименование выплат компенсационного характера
1.	Предусмотренные федеральными нормативными правовыми актами
1.1.	Выплаты работникам, занятым на работе с опасными и вредными условиями труда
1.2.	Выплаты за работу в условиях, отклоняющихся от нормальных (при выполнении работ различной квалификации, совмещении профессий (должностей), сверхурочной работе, работе в ночное время и при выполнении работ, отклоняющихся от нормальных)
1.3.	Процентная надбавка к должностному окладу (тарифной ставке) граждан, допущенных к государственной тайне на постоянной основе, в зависимости от степени секретности сведений, к которым они имеют доступ
1.4.	Выплаты работникам, подвергающимся риску заражения новой коронавирусной инфекцией
2.	Установленные нормативными правовыми актами субъекта Российской Федерации в качестве обязательных для введения в систему оплаты труда учреждений здравоохранения
2.1.	Выплаты для работников госпиталей ветеранов войн, центров восстановительной медицины и специализированных отделений больниц (при условии использования этих отделений не менее, чем на 90 процентов для лечения ветеранов войн и лиц, приравненных к ним по льготам)
2.2.	Для медицинских работников домов ребёнка
2.3.	Медицинскому персоналу региональных сосудистых центров и первичных сосудистых отделений
2.4.	Работникам ГКУ «Нижегородский территориальный центр медицины катастроф», работа которых связана с постоянной готовностью к оказанию медицинской помощи в случае чрезвычайной ситуации, за фактически отработанное время
3.	Установлены на уровне учреждения - отсутствуют

1.4 Выплаты стимулирующего характера

С целью стимулирования медицинских работников к повышению эффективности их труда, а также поощрения за выполненную работу с учетом условий труда, применяются выплаты стимулирующего характера.

Таблица №3

Перечень выплат стимулирующего характера

№	Наименование выплат стимулирующего характера
1.	Установленные нормативными правовыми актами субъекта Российской Федерации в качестве обязательных для введения в систему оплаты труда учреждений здравоохранения
1.1.	Выплаты за качество выполняемых работ, в том числе дополнительно:
1.1.1.	выплаты отдельным категориям работников (врачам анестезиологам-реаниматологам (в том числе заведующим отделениями) и врачам-неонатологам (в том числе заведующим отделениями);
1.1.2.	специалистам ГБУЗ НО «Нижегородский областной наркологический диспансер», работающим в кабинетах медицинского освидетельствования на состояние опьянения и передвижных пунктах медицинского освидетельствования;
1.1.3.	врачам-специалистам и среднему медицинскому персоналу, оказывающему первичную амбулаторно-поликлиническую помощь;
1.1.4.	выплаты за степень и уровень образования, в том числе за наличие учёной степени, учёного звания, почётного звания, ведомственной награды.
1.2.	Выплаты за интенсивность и высокие результаты работы, в том числе:
1.2.1.	для доведения заработной платы работникам по основной должности (профессии) и по должностям (профессиям), занимаемым в порядке совместительства;
1.2.2.	для доведения заработной платы работников (без учёта премий и иных стимулирующих выплат), устанавливаемой в соответствии с новыми системами оплаты труда, до уровня не ниже заработной платы (без учёта премий и иных стимулирующих выплат), выплачиваемой до введения новых систем оплаты труда, при условии сохранения объёма должностных обязанностей работников и выполнения ими работ той же квалификации;
1.2.3.	за наставничество;
1.2.4.	за интенсивность труда.
1.3.	Премиальные выплаты по итогам работы, в том числе:
1.3.1.	по итогам работы руководителям и работникам ГБУЗ НО «Нижегородский областной центр крови им.Н.Я.Климовой» ежемесячно при условии выполнения производственных показателей;
1.3.2.	работникам ГБУЗ НО «Специализированная клиническая кардиохирургическая больница»;
1.3.3.	работникам ГБУЗ НО «Инфекционная клиническая больница № 2 г. Нижнего Новгорода», ГБУЗ НО «Инфекционная больница № 9 г. Нижнего Новгорода», ГБУЗ НО «Инфекционная больница № 23 г. Нижнего Новгорода», ГБУЗ НО «Детская инфекционная больница № 8 г. Нижнего Новгорода»;
1.3.4.	работникам мобильных медицинских бригад структурного подразделения государственного бюджетного

	учреждения здравоохранения Нижегородской области «Нижегородская областная клиническая больница им. Н.А. Семашко» «Отделение по организации работы мобильных медицинских бригад».
2.	Установлены на уровне учреждения - отсутствуют

Анализ связи стимулирующих выплат с показателями деятельности учреждений и работников показал, что существующая система оплаты труда оказывает прямое влияние на показатели деятельности учреждения и качество оказываемой медицинской помощи. Получение стимулирующих выплат мотивирует работника к добросовестному и качественному выполнению функциональных обязанностей, а также к выполнению плановых объёмов медицинской помощи.

Дается оценка применяемых систем стимулирования с примерами в первичном звене здравоохранения, на скорой помощи, в центральных районных больницах (с примерами, как она влияет на показатели деятельности учреждений, качество оказываемой медицинской помощи).

1.5. Штатная и среднесписочная численность

Таблица №4

Штатная и среднесписочная численность врачей, человек

№	Категория	Январь-сентябрь 2021 г.	Январь-декабрь 2021 г.[19]	Итог 2021 г. (данные Росстата)
1.	Штатная численность врачей	19321,75	19172,75	19172,75
	в том числе:			
2.	штатная численность врачей, оказывающих первичную медико-санитарную помощь	7213,75	7188,50	7188,50
3.	штатная численность врачей, оказывающих скорую медицинскую помощь	588,75	515,25	515,25
4.	штатная численность врачей центральных районных больниц (районных больниц)	3556,75	3546,00	3546,00
5.	Среднесписочная численность врачей	9 043,40	9 059,90	9 059,90
	в том числе:			
6.	среднесписочная численность врачей, оказывающих первичную	3 230,10	3 254,40	3 254,40

	медико-санитарную помощь			
7.	среднесписочная численность врачей, оказывающих скорую медицинскую помощь	134,20	133,60	133,60
8.	среднесписочная численность врачей центральных районных больниц (районных больниц)	1 300,40	1 315,60	1 315,60
9.	Коэффициент совместительства врачей	1,56	1,57	1,57
	в том числе:			
10.	коэффициент совместительства врачей, оказывающих первичную медико-санитарную помощь	1,41	1,41	1,41
11.	коэффициент совместительства врачей, оказывающих скорую медицинскую помощь	1,84	1,62	1,62
12.	коэффициент совместительства врачей, центральных районных больниц (районных больниц)	1,49	1,47	1,47

[19] Колонка ("Январь-декабрь 2021 г.") заполняется данными на основании сведений, указанных в ФФСН №30

Таблица №5

Штатная и среднесписочная численность среднего медицинского персонала (СМП), человек

№	Категория	Январь-сентябрь 2021 г.	Январь-декабрь 2021 г.[20]
1.	Штатная численность среднего медицинского персонала	38597,25	37600,00
	в том числе:		
2.	штатная численность СМП, оказывающего	13314,75	13108,75

	первичную медико-санитарную помощь		
3.	штатная численность СМП, оказывающего скорую медицинскую помощь	2966,00	2942,25
4.	штатная численность СМП центральных районных больниц (районных больниц)	7428,50	7291,25
5.	Среднесписочная численность СМП	23 112,30	23 031,70
	в том числе:		
6.	среднесписочная численность СМП, оказывающего первичную медико-санитарную помощь	5 686,00	5 775,50
7.	среднесписочная численность СМП, оказывающего скорую медицинскую помощь	1 818,30	1 823,70
8.	среднесписочная численность СМП центральных районных больниц (районных больниц)	7 126,10	7 094,30
9.	Коэффициент совместительства СМП	1,42	1,39
	в том числе:		
10.	Коэффициент совместительства СМП, оказывающего первичную медико-санитарную помощь	1,29	1,27
11.	Коэффициент совместительства СМП, оказывающего скорую медицинскую помощь	1,38	1,37
12.	Коэффициент совместительства СМП центральных районных больниц (районных больниц)	1,23	1,20

[20] Колонка ("Январь-декабрь 2021 г.") заполняется данными на основании сведений, указанных в ФФСН №30

Таблица №6

Штатная и среднесписочная численность младшего медицинского персонала (ММП), человек

№	Категория	Январь-сентябрь 2021 г.	Январь-декабрь 2021 г.[21]
1.	Штатная численность ММП	7440,50	7366,00
	в том числе:		
2.	штатная численность ММП, оказывающего	778,50	763,50

	первичную медико-санитарную помощь		
3.	штатная численность ММП, оказывающего скорую медицинскую помощь	65,75	68,25
4.	штатная численность ММП центральных районных больниц (районных больниц)	315,50	297,00
5.	Среднесписочная численность ММП	2 928,40	2 994,50
	в том числе:		
6.	среднесписочная численность ММП, оказывающего первичную медико-санитарную помощь	22,2	21,70
7.	среднесписочная численность ММП, оказывающего скорую медицинскую помощь	42,5	42,30
8.	среднесписочная численность ММП центральных районных больниц (районных больниц)	855,5	871,30
9.	Коэффициент совместительства ММП	1,97	2,01
	в том числе:		
10.	коэффициент совместительства ММП, оказывающего первичную медико-санитарную помощь	3,38	3,29
11.	коэффициент совместительства ММП, оказывающего скорую медицинскую помощь	1,49	2,00
12.	коэффициент совместительства ММП центральных районных больниц (районных больниц)	2,96	3,05

[21] Колонка ("Январь-декабрь 2021 г.") заполняется данными на основании сведений, указанных в ФФСН №30

Среднесписочная численность младшего медицинского персонала за период с января по декабрь 2021 года немного увеличилась в сравнении с периодом с января по сентябрь 2021 года за счёт числа младшего медицинского персонала центральных районных больниц. Численность младшего медицинского персонала, способствующего оказанию первичной медико-санитарную помощи и скорой медицинской помощи, была стабильной.

Делается вывод о штатной и среднесписочной численности, изменению коэффициента совместительства, достаточности (недостаточности) принимаемых мер по укомплектованию учреждений кадрами. Проводится сравнительный анализ коэффициента совместительства медицинских работников в учреждениях, оказывающих первичную медико-санитарную помощь, скорую медицинскую помощь и медицинских работников центральных районных больниц (районных больниц) со средним значением коэффициента совместительства в регионе.

1.6. Средняя заработная плата медицинских работников в субъекте Российской Федерации

Таблица №7

Средняя заработная плата врачей[22]

№	Категория	Январь-сентябрь 2021 г.	Январь-декабрь 2021 г.[23]
1.	Заработная плата врачей в расчете на физическое лицо, рублей	63 729,80	64 223,50
2.	в том числе:		
3.	врачей, оказывающих первичную медико-санитарную помощь	57 239,20	57 810,10
4.	врачей, оказывающих скорую медицинскую помощь	73 628,20	73 062,20
5.	врачей центральных районных больниц (районных больниц)	64 118,40	63 735,20
6.	Заработная плата врачей в расчете на ставку, без учета заработной платы по внутреннему совместительству, рублей	35 906,80	36 503,40
7.	в том числе:		
8.	врачей, оказывающих первичную медико-санитарную помощь	40 527,00	41 389,80
9.	врачей, оказывающих скорую медицинскую помощь	42 820,80	40 004,50
10.	врачей центральных районных больниц (районных больниц)	32 905,00	33 985,20
11.	Соотношение заработной платы врачей в расчете на ставку и в расчете на физическое лицо, раз	0,56	0,57
12.	в том числе:		
13.	врачей, оказывающих первичную медико-санитарную помощь	0,71	0,72

По итогам проведенного анализа можно сделать вывод,что уровень заработной платы в расчёте на физическое лицо у врачей скорой медицинской помощи выше среднего показателя по региону, у врачей, оказывающих первичную медико-санитарную помощь, и врачей центральных районных больниц – ниже.

При этом уровень заработной платы в расчёте на ставку, без учёта выплат по внутреннему совместительству у врачей скорой медицинской помощи и врачей, оказывающих первичную медико-санитарную помощьвыше среднего показателя по региону, у врачей, оказывающих первичную медико-санитарную помощь и врачей центральных районных больниц – ниже.

Делается вывод о соотношении заработной платы в расчете на ставку и в расчете на физическое лицо. Проводится сравнительный анализ соотношения для работников, оказывающих первичную медико-санитарную помощь, скорую медицинскую помощь и занятых в

центральных районных больницах (районных больницах)со средним значением в регионе.

[22] Без внешних совместителей

[23] Колонка ("Январь-декабрь 2021 г.") заполняется данными на основании сведений, указанных в ФФСН №30

Таблица №8

Средняя заработная плата среднего медицинского персонала (СМП)[24]

№	Категория	Январь-сентябрь 2021 г.	Январь-декабрь 2021 г.[25]
1.	Заработная плата СМП в расчете на физическое лицо, рублей	33 790,60	34 048,00
	в том числе:		
2.	СМП, оказывающего первичную медико-санитарную помощь	32 031,20	32 338,90
3.	СМП, оказывающего скорую медицинскую помощь	40 939,20	40 451,50
4.	СМП центральных районных больниц (районных больниц)	28 018,60	28 162,00
5.	Заработная плата СМП в расчете на ставку, без учета заработной платы по внутреннему совместительству, рублей	22 943,30	22 968,70
	в том числе:		
6.	СМП, оказывающего первичную медико-санитарную помощь	27 086,30	27 642,10
7.	СМП, оказывающего скорую медицинскую помощь	27 501,50	27 089,50
8.	СМП центральных районных больниц (районных больниц)	20 095,20	20 108,10
9.	Соотношение заработной платы СМП в расчете на ставку и в расчете на физическое лицо, раз	0,68	0,67
	в том числе:		
10.	СМП, оказывающего первичную медико-санитарную помощь	0,85	0,85
11.	СМП, оказывающего скорую медицинскую помощь	0,67	0,67
12.	СМП центральных районных больниц (районных больниц)	0,72	0,71

По итогам проведенного анализа можно сделать вывод,что уровень заработной платы в расчёте на физическое лицо у среднего медицинского персонала, оказывающего скорую медицинскую помощь – выше среднего показателя по региону, у среднего медицинского персонала, оказывающего первичную медико-санитарную помощь и работающего в центральных районных больницах - ниже среднего показателя по региону.

При этом уровень заработной платы в расчёте на ставку, без учёта выплат по внутреннему совместительству у среднего медицинского персонала, оказывающего первичную медико-санитарную помощь и скорую медицинскую помощь – выше среднего показателя по региону, у среднего медицинского персонала, работающего в центральных районных больницах – ниже среднего показателя по региону.

Делается вывод о соотношении заработной платы в расчете на ставку и в расчете на физическое лицо. Проводится

сравнительный анализ соотношения для работников, оказывающих первичную медико-санитарную помощь, скорую медицинскую помощь и занятых в центральных районных больницах (районных больницах) со средним значением в регионе.

[24] Без внешних совместителей

[25] Колонка ("Январь-декабрь 2021 г.") заполняется данными на основании сведений, указанных в ФФСН №30

Таблица №9

Средняя заработная плата младшего медицинского персонала (ММП)[26]

№	Категория	Январь-сентябрь 2021 г.	Январь-декабрь 2021 г.[27]
1.	Заработная плата ММП в расчете на физическое лицо, рублей	27 811,80	27 728,30
	в том числе:		
2.	ММП, оказывающего первичную медико-санитарную помощь	32 670,70	32 126,30
3.	ММП, оказывающего скорую медицинскую помощь	38 022,50	38 902,70
4.	ММП центральных районных больниц (районных больниц)	24 115,90	23 837,80
5.	Заработная плата ММП в расчете на ставку, без учета заработной платы по внутреннему совместительству, рублей	14 041,50	14 351,00
	в том числе:		
6.	ММП, оказывающего первичную медико-санитарную помощь	15 110,20	14 083,70
7.	ММП, оказывающего скорую медицинскую помощь	27 623,20	28 129,60
8.	ММП центральных районных больниц (районных больниц)	14 133,30	13 290,60
9.	Соотношение заработной платы ММП в расчете на ставку и в расчете на физическое лицо, раз	0,50	0,52
	в том числе:		
10.	ММП, оказывающего первичную медико-санитарную помощь	0,46	0,44
11.	ММП, оказывающего скорую медицинскую помощь	0,73	0,72
12.	ММП центральных районных больниц (районных больниц)	0,59	0,56

По итогам проведенного анализа можно сделать вывод, что уровень заработной платы в расчёте на физическое лицо у младшего медицинского персонала, способствующего оказанию первичной медико-санитарной помощи и скорой медицинской помощи – выше среднего показателя по региону, у младшего медицинского персонала, работающего в центральных районных больницах - ниже среднего показателя по региону.

При этом уровень заработной платы в расчёте на ставку, без учёта выплат по внутреннему совместительству у младшего медицинского персонала, оказывающего скорую медицинскую помощь – выше среднего показателя по региону, у младшего медицинского персонала, оказывающего первичную медицинскую помощь и работающего в центральных районных больница - ниже среднего показателя по региону.

Делается вывод о соотношении заработной платы в расчете на ставку и в расчете на физическое лицо. Проводится сравнительный анализ соотношения для работников, оказывающих первичную медико-санитарную помощь, скорую медицинскую помощь и занятых в центральных районных больницах (районных больницах) со средним значением в регионе.

[26] Без внешних совместителей

[27] Колонка ("Январь-декабрь 2021 г.") заполняется данными на основании сведений, указанных в ФФСН №30

Таблица №10

Структура начисленной заработной платы медицинских работников учреждений здравоохранения субъекта Российской Федерации

№	Категория	Начисленная заработная плата (всего)	в том числе:		
			Оклады	Компенсационные выплаты	Стимулирующие выплаты
на основе данных за январь-сентябрь 2021 г.					
1	Врачи	100%	30,0	17,6	52,4
2	СМП	100%	39,1	21,9	39,0
3	ММП	100%	36,4	29,7	33,9
на основе данных за январь-декабрь 2021 г.					
4	Врачи	100%	29,1	17,3	53,6
5	СМП	100%	38,3	21,2	40,5
6	ММП	100%	36,1	29,1	34,8

1.7. Структура начисленной заработной платы медицинских работников[28]

Таблица №11

Структура начисленной заработной платы медицинских работников, оказывающих первичную медико-санитарную помощь

№	Категория	Начисленная заработная плата (всего)	в том числе:		
			Оклады	Компенсационные выплаты	Стимулирующие выплаты
на основе данных за январь-сентябрь 2021 г.					
1	Врачи	100%	32,0	14,3	53,7
2	СМП	100%	40,5	17,7	41,8
3	ММП	100%	31,0	15,5	53,5
на основе данных за январь-декабрь 2021 г.					
4	Врачи	100%	31,1	13,7	55,2
5	СМП	100%	39,8	16,9	43,3
6	ММП	100%	30,3	14,7	55,0

[28] Без учета выплат по районному регулированию оплаты труда

Таблица №12

Структура начисленной заработной платы медицинских работников, оказывающих скорую медицинскую помощь

№	Категория	Начисленная заработная плата (всего)	в том числе:		
			Оклады	Компенсационные выплаты	Стимулирующие выплаты
на основе данных за январь-сентябрь 2021 г.					
1	Врачи	100%	30,7	29,6	39,7
2	СМП	100%	42,9	22,7	34,4
3	ММП	100%	24,6	20,8	54,6
на основе данных за январь-декабрь 2021 г.					
4	Врачи	100%	29,5	31,3	39,2
5	СМП	100%	42,1	22,9	35,0
6	ММП	100%	23,8	20,3	55,9

Таблица №13

Структура начисленной заработной платы медицинских работников центральных районных больниц (районных больниц)

№	Категория	Начисленная заработная плата (всего)	в том числе:		
			Оклады	Компенсационные выплаты	Стимулирующие выплаты
на основе данных за январь-сентябрь 2021 г.					
1	Врачи	100%	33,3	21,4	45,3
2	СМП	100%	44,9	22,9	32,2
3	ММП	100%	41,2	28,8	30,0
на основе данных за январь-декабрь 2021 г.					
4	Врачи	100%	31,8	20,3	47,9
5	СМП	100%	44,3	21,7	34,0
6	ММП	100%	41,2	30,3	28,5

На основе проведенного анализа можно сделать вывод, что доля окладной (гарантированной части) заработной платы медицинских работников ниже рекомендуемых значений (55 – 60 %).

Наибольшая доля оклада в структуре заработной платы наблюдается:

у врачей центральных районных больниц;

у среднего медперсонала центральных районных больниц;

у младшего медперсонала центральных районных больниц.

Наименьшая доля оклада наблюдается:

у врачей, оказывающих скорую медицинскую помощь;

у среднего медперсонала, оказывающего первичную медико-санитарную помощь;

у младшего медперсонала, оказывающего скорую медицинскую помощь.

При этом в структуре заработной платы работников, оказывающих первичную медико-санитарную помощь, доля окладов, по сравнению со средним значением в регионе, у врачей и среднего медперсонала выше, у младшего медперсонала ниже.

В структуре заработной платы работников, оказывающих скорую медицинскую помощь, доля окладов, по сравнению со средним значением в регионе у врачей и среднего медперсонала выше, у младшего медперсонала ниже.

В структуре заработной платы работников центральных районных больниц (районных больниц) доля окладов выше, чем среднее значение в регионе.

Делается вывод о структуре заработной платы медицинских работников, сравнение структуры заработной платы медицинских работников, оказывающих первичную медико-санитарную помощь, оказывающих скорую медицинскую помощь, центральных районных больниц (районных больниц) со средним значением в регионе.

Таблица №14

1.8. Распределение средств, направленных на выплаты стимулирующего характера медицинским работникам учреждений здравоохранения

№	Категория	Стимулирующие выплаты (всего)	в том числе:		
			установленные в фиксированном размере	выплачиваемые по показателям эффективности	выплачиваемые по решению руководителя
на основе данных за январь-сентябрь 2021 г.					
1	Врачи	100%	7,2	68,8	24,0
2	СМП	100%	14,2	62,6	23,2
3	ММП	100%	0,0	76,0	24,0
на основе данных за январь-декабрь 2021 г.					
4	Врачи	100%	7,0	66,0	27,0
5	СМП	100%	13,5	59,8	26,7
6	ММП	100%	0,0	74,9	25,1

Таблица №15

Распределение средств, направленных на выплаты стимулирующего характера, медицинским работникам, оказывающим первичную медико-санитарную помощь

№	Категория	Стимулирующие выплаты (всего)	в том числе:		
			установленные в фиксированном размере	выплачиваемые по показателям эффективности	выплачиваемые по решению руководителя
на основе данных за январь-сентябрь 2021 г.					

1	Врачи	100%	5,5	81,9	12,6
2	СМП	100%	12,3	75,8	11,9
3	ММП	100%	0,0	94,6	5,4
на основе данных за январь-декабрь 2021 г.					
4	Врачи	100%	8,5	77,9	13,6
5	СМП	100%	15,5	71,4	13,1
6	ММП	100%	0,0	93,7	6,3

Таблица №16

Распределение средств, направленных на выплаты стимулирующего характера, медицинским работникам, оказывающим скорую медицинскую помощь

№	Категория	Стимулирующие выплаты (всего)	в том числе:		
			установленные в фиксированном размере	выплачиваемые по показателям эффективности	выплачиваемые по решению руководителя
на основе данных за январь-сентябрь 2021 г.					
1	Врачи	100%	8,9	71,2	19,9
2	СМП	100%	15,6	67,8	16,6
3	ММП	100%	0,0	47,2	52,8
на основе данных за январь-декабрь 2021 г.					
4	Врачи	100%	9,6	71,0	19,4
5	СМП	100%	16,9	65,9	17,2
6	ММП	100%	0,0	43,6	56,4

Таблица №17

Распределение средств, направленных на выплаты стимулирующего характера, медицинским работникам центральных районных больниц (районных больниц)

№	Категория	Стимулирующие выплаты (всего)	в том числе:		
			установленные в фиксированном размере	выплачиваемые по показателям эффективности	выплачиваемые по решению руководителя
на основе данных за январь-сентябрь 2021 г.					

1	Врачи	100%	6,7	76,9	16,4
2	СМП	100%	19,0	65,5	15,5
3	ММП	100%	0,0	82,4	17,6
на основе данных за январь-декабрь 2021 г.					
4	Врачи	100%	8,8	73,3	17,9
5	СМП	100%	21,6	61,0	17,4
6	ММП	100%	1,0	84,8	14,2

Таблица №18

1.9. Распределение работников в зависимости от отработанного времени

№	Категория	Количество занятых ставок																			
		Всего работников	до 0,1	от 0,11до 0,25	от 0,251до 0,3	от 0,31 до 0,4	от 0,41 до 0,5	от 0,51 до 0,6	от 0,61 до 0,7	от 0,71 до 0,8	от 0,81 до 0,9	от 0,91 до 0,99	1	от 1,1 до 1,2	от 1,21 до1,3	от 1,31до 1,4	от 1,41 до 1,5	от 1,51 до 1,6	от 1,61 до 1,7	от 1,71 до 1,8	от 1,81 до 1,9	от 1,91 до 2
на основе данных за январь-сентябрь 2021 г.																					
1	Врачи	100 %					247	47	19	512			1286		1869	8	5278	7	224	907		
2	СМП	100 %					806	89	347	1271			3002	847	4928	506	10089	589	895	1638		
3	ММП	100 %												1029			369			22	32	1121
на основе данных за январь-декабрь 2021 г.																					
4	Врачи	100 %					256	54		516			1249		1875	12	5254	7	212	879		
5	СМП	100 %					785	109	365	1245			2950	856	4895	489	10028	602	874	1689		
6	ММП	100 %												1025			366			21	29	1102

По итогам проведенного анализа: в период с января по сентябрь 2021 г. наибольшее количество врачей занимало от 1,41 до 1,5 ставок, средних медицинских работников - от 1,41 до 1,5 ставок, младших медицинских работников - от 1,91 до 2 ставок. В период с января по декабрь 2021 г. наибольшее количество врачей занимало от 1,41 до 1,5 ставок, средних медицинских работников - от 1,41 до 1,5 ставок, младших медицинских работников - от 1,91 до 2 ставок. В течении года распределение работников в зависимости от числа занятых ими ставок не менялось.

Делается вывод о распределении работников в зависимости от числа занятых ими ставок.

Таблица №19

1.10. Распределение работников по числу трудовых договоров с медицинской организацией

№	Категория	Всего работников	Заключено трудовых договоров					
			1	2	3	4	5	6 и более
на основе данных за январь-сентябрь 2021 г.								
1	Врачи	100%	49	51				
2	СМП	100%	65	35				
3	ММП	100%	71	29				
на основе данных за январь-декабрь 2021 г.								
4	Врачи	100%	49	51				
5	СМП	100%	65	35				
6	ММП	100%	71	29				

По итогам проведенного анализа: за период с января по сентябрь 2021 г. с наибольшим количеством врачей было заключено 2 трудовых договора. Со средним и младшим медицинским персоналом заключалось по одному трудовому договору. За период с января по декабрь 2021 г. ситуация не изменилась. Наибольшая доля медицинских работников, с которыми заключался один трудовой договор, приходится на средний и младший медицинский персонал. Распространено привлечение врачебного персонала на работу в нескольких позициях (совместительством занимается половина всех врачебных кадров).

Занятие должности на условиях совместительства требует заключения отдельного трудового договора. На основе данного анализа делается вывод о доле работников, занимающих в учреждении только одну должность, а также распространенность привлечения работников на несколько позиций.

2. Порядок введения в Нижегородской области системы оплаты труда медицинских работников в соответствии с

отраслевыми требованиями

2.1. Приведение штатной численности медицинских работников в соответствие с нормативами Минздрава России

Таблица №20

«Штатная численность медицинских работников»[29]

№ п/п	Наименование показателя	Динамика значений показателя по годам							2025 к 2019
		2019	2020	2021	2022	2023	2024	2025	
1.	Норма труда в среднем на 1 работника (на ставку)								-
2.	Численность обслуживаемого населения[30], тыс. человек	3 214,60	3202,9	3176,6	3144,3	3081,8	3061,5	3040,9	94,6
3.	Нормативная штатная численность медицинских работников[31], шт. ед.								
4.	Коэффициент геолокации[32]	1,2	1,2	1,2	1,2	1,2	1,2	1,2	1
5.	Расчетная штатная численность медицинских работников	22815	22690,5	22542,7	22552,9	22647,69	22313,94	22202,7	97,3
6.	Штатная численность медицинских работников	18392,5	19226,8	19172,8	17127,5	17196	17273	17157	93,3
7.	Соотношение расчетной и фактической штатной численности, %	80,6	84,7	85,1	75,9	75,9	77,4	77,3	-
	Штатная	2019	2020	2021	2022	2023	2024	2025	2025 к 2019

	численность среднего медицинского персонала								
8.	Норма труда в среднем на 1 работника (на ставку), посещения								-
9.	Численность обслуживаемого населения[30], тыс. человек	3 214,60	3202,9	3176,6	3144,3	3081,8	3061,5	3040,9	94,6
10.	Нормативная штатная численность медицинских работников[31], шт. ед.								
11.	Коэффициент геолокации[32]	1,2	1,2	1,2	1,2	1,2	1,2	1,2	1
12.	Расчетная штатная численность медицинских работников	43717,75	43277	48254	43046	43052	42644	42431	97,1
13.	Штатная численность медицинских работников	37 480,75	38739,3	37600	34277,5	34269	34361	34130	91,1
14.	Соотношение расчетной и фактической штатной численности, %	85,7	89,5	77,9	79,6	79,6	80,6	80,4	-
	Штатная численность младшего медицинского персонала	2019	2020	2021	2022	2023	2024	2025	2025 к 2019
15.	Норма труда в среднем на 1 работника (на								-

	ставку), посещения								
16.	Численность обслуживаемого населения[30], тыс. человек	3 214,60	3202,9	3176,6	3144,3	3081,8	3061,5	3040,9	94,6
17.	Нормативная штатная численность медицинских работников[31], шт. ед.								
18.	Коэффициент геолокации[32]	1,2	1,2	1,2	1,2	1,2	1,2	1,2	1
19.	Расчетная штатная численность медицинских работников	18783,75	18558	18441	18436	18436	18435	18343	97,7
20.	Штатная численность медицинских работников	6 663,00	7797,5	7366	6278,75	6175,75	6135	6093	91,4
21.	Соотношение расчетной и фактической штатной численности, %	35,5	42,0	39,9	34,1	33,5	33,3	33,2	-
	Штатная численность врачей, занятых в первичном звене	2019	2020	2021	2022	2023	2024	2025	2025 к 2019
22.	Норма труда в среднем на 1 работника (на ставку), посещения								-
23.	Численность обслуживаемого населения[30], тыс. человек	3 214,60	3202,9	3176,6	3144,3	3081,8	3061,5	3040,9	94,6
24.	Нормативная штатная численность								

	медицинских работников[31], шт. ед.								
25.	Коэффициент геолокации[32]	1,2	1,2	1,2	1,2	1,2	1,2	1,2	1
26.	Расчетная штатная численность медицинских работников	9150,25	9166	9188	9198	9205	9215	9224	100,8
27.	Штатная численность медицинских работников	7 079,75	7133,75	7188,5	6630,75	6626	6693	6648	93,9
28.	Соотношение расчетной и фактической штатной численности, %	77,4	77,8	78,2	72,1	72,0	72,6	72,1	-
	Штатная численность среднего медицинского персонала, занятого в первичном звене	2019	2020	2021	2022	2023	2024	2025	2025 к 2019
29.	Норма труда в среднем на 1 работника (на ставку), посещения								-
30.	Численность обслуживаемого населения[30], тыс. человек	3 214,60	3202,9	3176,6	3144,3	3081,8	3061,5	3040,9	94,6
31.	Нормативная штатная численность медицинских работников[31], шт. ед.								
32.	Коэффициент геолокации[32]	1,2	1,2	1,2	1,2	1,2	1,2	1,2	1

33.	Расчетная штатная численность медицинских работников	16357,75	16386	16415	16422	16428	16438	16450	100,6
34.	Штатная численность медицинских работников	13 300,75	13238,8	13108,8	12171,8	12173	12195	12113	91,1
35.	Соотношение расчетной и фактической штатной численности, %	81,3	80,8	79,9	74,1	74,1	74,2	73,6	-
	Штатная численность врачей скорой медицинской помощи	2019	2020	2021	2022	2023	2024	2025	2025 к 2019
36.	Норма труда в среднем на 1 работника (на ставку), посещения								-
37.	Численность обслуживаемого населения[30], тыс. человек	3 214,60	3202,9	3176,6	3144,3	3081,8	3061,5	3040,9	94,6
38.	Нормативная штатная численность медицинских работников[31], шт. ед.								
39.	Коэффициент геолокации[32]	1,2	1,2	1,2	1,2	1,2	1,2	1,2	1
40.	Расчетная штатная численность медицинских работников	653,25	644	644	644	644	644	644	98,6
41.	Штатная численность медицинских	527,75	507	515,25	327,5	369	397	395	74,8

	работников								
42.	Соотношение расчетной и фактической штатной численности, %	80,8	78,8	80,0	50,9	57,3	61,7	61,3	-
	Штатная численность среднего медицинского персонала скорой медицинской помощи	2019	2020	2021	2022	2023	2024	2025	2025 к 2019
43.	Норма труда в среднем на 1 работника (на ставку), посещения								-
44.	Численность обслуживаемого населения[30], тыс. человек	3 214,60	3202,9	3176,6	3144,3	3081,8	3061,5	3040,9	94,6
45.	Нормативная штатная численность медицинских работников[31], шт. ед.								
46.	Коэффициент геолокации[32]	1,2	1,2	1,2	1,2	1,2	1,2	1,2	1
47.	Расчетная штатная численность медицинских работников	3054,75	3066	3068	3068	3068	3068	3068	100,4
48.	Штатная численность медицинских работников	2 894,75	2957	2942,25	2732	2711	2725	2706	
49.	Соотношение расчетной и фактической штатной	94,8	96,5	95,9	89,0	88,4	88,8	88,2	-

	численности, %								
	Штатная численность врачей ЦРБ (РБ)	2019	2020	2021	2022	2023	2024	2025	2025 к 2019
50.	Норма труда в среднем на 1 работника (на ставку), посещения								-
51.	Численность обслуживаемого населения[30], тыс. человек	3 214,60	3202,9	3176,6	3144,3	3081,8	3061,5	3040,9	94,6
52.	Нормативная штатная численность медицинских работников[31], шт. ед.								
53.	Коэффициент геолокации[32]	1,2	1,2	1,2	1,2	1,2	1,2	1,2	1
54.	Расчетная штатная численность медицинских работников	2649,75	2657	2658	2659	2660	2661	2662	100,5
55.	Штатная численность медицинских работников	**3 478,75**	3521,25	3546	3192	3174	3214	3192	91,8
56.	Соотношение расчетной и фактической штатной численности, %	131,3	132,5	133,4	120,1	119,3	120,8	119,9	-
	Штатная численность среднего медицинского персонала ЦРБ (РБ)	2019	2020	2021	2022	2023	2024	2025	2025 к 2019
57.	Норма труда в среднем на 1								-

	работника (на ставку), посещения								
58.	Численность обслуживаемого населения[30], тыс. человек	3 214,60	3202,9	3176,6	3144,3	3081,8	3061,5	3040,9	94,6
59.	Нормативная штатная численность медицинских работников[31], шт. ед.								
60.	Коэффициент геолокации[32]	1,2	1,2	1,2	1,2	1,2	1,2	1,2	1
61.	Расчетная штатная численность медицинских работников	6251,50	6252	6253	6254	6255	6256	6257	100,1
62.	Штатная численность медицинских работников	**7 391,00**	7349,75	7291,25	6913	6918	6919	6872	93,0
63.	Соотношение расчетной и фактической штатной численности, %	118,2	117,6	116,6	110,5	110,6	110,6	109,8	-

[29] Таблицы №№ 20-25 заполняются по категориям работников: врачи, СМП, ММП; врачи и СМП, занятые в первичном звене; врачи и СМП скорой медицинской помощи; врачи и СМП ЦРБ (РБ)

[30] С учетом прогнозируемых демографических изменений

[31] Рассчитывается исходя из численности обслуживания населения и нормативов труда

[32] Учитывает региональные особенности, долю сельского населения, наличие труднодоступных районов, распределение заболеваемости

Мероприятия, направленные на достижение целевого индикатора:

- анализ организационной и штатной численности медицинских работников в учреждениях здравоохранения субъекта Российской Федерации;

- корректировка организационной и штатной численности медицинских работников с учетом региональных особенностей (коэффициент геолокации);

- согласование с Минздравом России организационной и штатной численности медицинских работников и коэффициент геолокации;

- принятие нормативного правового акта, определяющего организационную и штатную численность медицинских работников в учреждениях здравоохранения;

- разработка плана организационно-штатных мероприятий по изменению штатной численности медицинских работников в учреждениях здравоохранения;

- проведение организационно-штатных мероприятий.

Таблица №21

«Коэффициент совместительства»

№ п/п	Наименование показателя	Динамика значений показателя по годам							2025 к 2019
		2019	2020	2021	2022	2023	2024	2025	
1.	Коэффициент совместительства врачей (не более)[33]	1,5	1,6	1,6	1,4	1,3	1,2	1,2	0,8
	динамика к 2019 году, %	1	1,1	1,0	0,9	0,9	0,8	0,8	-
2.	Коэффициент совместительства врачей, занятых в первичном звене (не более)[33]	1,4	1,4	1,4	1,4	1,3	1,2	1,2	0,857
	динамика к 2019 году, %	1	1,0	1,0	1,0	0,9	0,9	0,9	-
3.	Коэффициент совместительства врачей скорой медицинской помощи (не более)[33]	1,6	1,8	1,6	1,6	1,3	1,2	1,2	0,75
	динамика к 2019 году, %	1	1,1	0,9	1,0	0,8	0,8	0,8	-
4.	Коэффициент совместительства врачей ЦРБ (РБ) (не более)[33]	1,4	1,4	1,5	1,4	1,3	1,2	1,2	0,66
	динамика к 2019 году, %	1	1,0	1,0	0,9	0,7	0,7	0,7	-
5.	Коэффициент	1,4	1,4	1,4	1,3	1,2	1,2	1,2	0,857

	совместительства среднего медицинского персонала (не более)[33]								
	динамика к 2019 году, %	1	1,0	1,0	0,9	0,9	0,9	0,9	-
6.	Коэффициент совместительства среднего медицинского персонала, занятого в первичном звене (не более)[33]	1,3	1,3	1,3	1,2	1,2	1,2	1,2	0,923
	динамика к 2019 году, %	1	1,0	1,0	0,9	0,9	0,9	0,9	-
7.	Коэффициент совместительства среднего медицинского персонала скорой медицинской помощи (не более)[33]	1,3	1,4	1,4	1,3	1,2	1,2	1,2	0,923
	динамика к 2019 году, %	1	1,1	1,0	1,0	0,9	0,9	0,9	-
8.	Коэффициент совместительства среднего медицинского персонала ЦРБ (РБ) (не более)[33]	1,2	1,2	1,2	1,1	1,2	1,2	1,2	0,923
	динамика к 2019 году, %	1	1,0	1,0	1,0	0,9	0,9	0,9	-
9.	Коэффициент совместительства младшего медицинского персонала (не более)[33]	2,1	2,0	2,0	1,7	1,5	1,2	1,2	0,571
	динамика к 2019	1	0,9	1,0	0,8	0,7	0,6	0,6	-

	году, %								

[33] Рассчитывается как число занятых ставок деленное на число работников

Таблица №22

«Укомплектованность»

№ п/п	Наименование показателя	Динамика значений показателя по годам							2025 к 2019
		2019	2020	2021	2022	2023	2024	2025	
1.	**Штатная численность врачей**	18392,5	19226,8	19172,8	17127,5	17196	17273	17157	93,3
	динамика к 2019 году, % врачи	1	1	1	1	1	1	1	-
2.	Число вакантных ставок	2766,5	3082,75	3530,5	3147,25	3026	1831	858	31,0
	динамика к 2019 году, % врачи	1	1	1	1	1	1	0	-
3.	Укомплектованность (не менее)[34],% врачи	84,5	84	81,6	81,6	82,4	89,4	95	112,4
4.	**Штатная численность среднего медицинского персонала**	37480,8	38739,3	37600	34277,5	34269	34361	34130	91,1
	динамика к 2019 году, % средний медицинский персонал	1	1	1	1	1	1	1	-
5.	Число вакантных ставок	3852,5	4268,5	4848,5	5037,75	4969	4295	1707	44,3
	динамика к 2019 году, % средний медицинский персонал	1	1	1	1	1	1	0	-
6.	Укомплектованнос	89,7	89	87,1	85,3	85,5	87,5	95	105,9

	ть (не менее)[34],% средний медицинский персонал								
7.	**Штатная численность младшего медицинского персонала**	6663	7797,5	7366	6278,75	6175,75	6135	6093	91,4
	динамика к 2019 году, % младший медицинский персонал	1	1	1	1	1	1	1	-
8.	Число вакантных ставок младший медицинский персонал	1212,5	1157	1182	2002,75	1757	920	305	25,2
	динамика к 2019 году, % младший медицинский персонал	1	1	1	2	1	1	0	-
9.	Укомплектованность (не менее)[34],% младший медицинский персонал	81,8	85,2	84	68,1	71,5	89,4	95	116,1
10.	**Штатная численность врачей, занятых в первичном звене**	7079,75	7133,75	7188,5	6630,75	6626	6693	6648	93,9
	динамика к 2019 году, % врачи	1	1	1	1	1	1	1	-
11.	Число вакантных ставок	1300	1453,5	1612,5	1230,25	1352	709	332	25,6
	динамика к 2019 году, % врачи	1	1	1	1	1	1	0	-
12.	Укомплектованность (не менее)[34],% врачи	81,6	79,6	77,6	81,4	79,6	89,4	95	116,4
13.	**Штатная численность**	13300,8	13238,8	13108,8	12171,8	12173	12195	12113	91,1

	среднего медицинского персонала, занятого в первичном звене								
	динамика к 2019 году, % средний медицинский персонал	1	1	1	1	1	1	1	-
14.	Число вакантных ставок	1820	2042	2302,75	2066	1996	1293	606	33,3
	динамика к 2019 году, % средний медицинский персонал	1	1	1	1	1	1	0	-
15.	Укомплектованность (не менее)[34],% средний медицинский персонал	86,3	84,6	82,4	83	83,6	89,4	95	110,1
16.	**Штатная численность врачей скорой медицинской помощи**	527,75	507	515,25	327,5	369	397	395	74,8
	динамика к 2019 году, % врачи	1	1	1	1	1	1	1	-
17.	Число вакантных ставок	261	229,25	275	104,75	115	42	20	7,7
	динамика к 2019 году, % врачи	1	1	1	0	0	0	0	-
18.	Укомплектованность (не менее)[34],% врачи	50,5	54,8	46,6	68	68,7	89,4	95	188,1
19.	**Штатная численность среднего медицинского персонала скорой медицинской помощи**	2894,75	2957	2942,25	2732	2711	2725	2706	93,5

	динамика к 2019 году, % средний медицинский персонал	1	1	1	1	1	1	1	-
20.	Число вакантных ставок	351,5	301,75	280,5	299,75	363	289	135	38,4
	динамика к 2019 году, % средний медицинский персонал	1	1	1	1	1	1	0	-
21.	Укомплектованность (не менее)[34],% средний медицинский персонал	87,9	89,8	90,5	89	86,6	89,4	95	108,1
22.	**Штатная численность врачей ЦРБ (РБ)**	3478,75	3521,25	3546	3192	3174	3214	3192	91,8
	динамика к 2019 году, % врачи	1	1	1	1	1	1	1	-
23.	Число вакантных ставок	676,5	776	863,25	718,5	663	341	160	23,7
	динамика к 2019 году, % врачи	1	1	1	1	1	1	0	-
24.	Укомплектованность (не менее)[34],% врачи	80,6	77,5	75,7	77,5	79,1	89,4	95	117,9
25.	**Штатная численность среднего медицинского персонала ЦРБ (РБ)**	**7391**	7349,75	7291,25	6913	6918	6919	6872	93,0
	динамика к 2019 году, % средний медицинский персонал	1	1	1	1	1	1	1	-
26.	Число вакантных ставок	851,75	980,5	1094,25	1214,5	1038	733	344	40,4
	динамика к 2019 году, % средний	1	1	1	1	1	1	0	-

	медицинский персонал								
27.	Укомплектованность (не менее)[34],% средний медицинский персонал	88,5	86,7	85	82,4	85	89,4	95	107,3

[34] Рассчитывается как число занятых ставок на число вакантных ставок

Мероприятия, направленные на достижение целевых индикаторов:

- оценка дефицита кадров;
- включение в показатели оценки руководителей учреждений обеспечение коэффициента совместительства не более установленного дорожной картой;
- включение в показатели оценки руководителей учреждений обеспечение укомплектованности учреждения не более установленного дорожной картой;
- отраслевые мероприятия по привлечению медицинских работников в учреждения здравоохранения;
- отраслевые мероприятия по закреплению медицинских работников в учреждениях здравоохранения, в том числе наставничество.

2.2. Отраслевое регулирование должностных окладов медицинских работников

Таблица №23

«Доля окладов в структуре заработной платы»

№ п/п	Наименование показателя	Динамика значений показателя по годам							2025 к 2019
		2019	2020	2021	2022	2023	2024	2025	
1	Доля окладов в структуре заработной платы врачей[35],%	30,1	26,8	29,1	24,1	23,5	25,3	26,4	-
2	Доля окладов в структуре заработной платы среднего медицинского персонала[35],%	40,0	33,9	38,3	33,1	31,8	33,6	34,7	-
3	Доля окладов в структуре заработной платы младшего медицинского персонала[35],%	34,4	30,8	36,1	32,6	32,9	34,7	35,8	-
4	Доля окладов в структуре заработной платы врачей, занятых в первичном звене[35],%	32,6	29,0	31,1	25,8	25,2	27,1	28,3	-

5	Доля окладов в структуре заработной платы среднего медицинского персонала, занятого в первичном звене[35],%	41,7	35,3	39,8	34,4	33,0	34,9	36,0	-
6	Доля окладов в структуре заработной платы врачей скорой медицинской помощи[35],%	34,7	30,9	29,5	24,4	23,8	25,6	26,7	-
7	Доля окладов в структуре заработной платы среднего медицинского персонала скорой медицинской помощи[35],%	40,2	34,1	42,1	36,4	35,0	37,0	38,2	-
8	Доля окладов в структуре заработной платы врачей ЦРБ (РБ)[35],%	33,6	29,9	31,8	26,3	25,6	27,6	28,8	-
9	Доля окладов в структуре заработной платы врачей среднего медицинского персонала ЦРБ (РБ)[35],%	46,4	39,3	44,3	38,3	36,8	38,9	40,2	-

Мероприятия, направленные на достижение целевых индикаторов:

- дополнительное повышение окладов за счет перераспределения финансовых средств фонда оплаты труда.

[35] Без учета выплат по районному регулированию оплаты труда

2.3. Отраслевое регулирование выплат компесационного и стимулирующего характера медицинских работников

Таблица №24

«Доля отраслевых выплат компенсационного характера в структуре заработной платы»

Наименование показателя	Динамика значений показателя по годам							2025 к 2019
	2019	2020	2021	2022	2023	2024	2025	
Доля отраслевых выплат компенсационного характера в структуре заработной платы врачей	16,9	14,6	17,3	15,6	14,3	14,3	14,3	0,8
Доля отраслевых выплат компенсационного характера в структуре заработной платы среднего медицинского персонала	20,5	17,1	21,2	19,9	18,7	18,7	18,7	0,9
Доля отраслевых выплат компенсационного характера в структуре	27,1	23,3	29,1	28,9	26,2	26,2	26,2	1,0

заработной платы младшего медицинского персонала								
Доля отраслевых выплат компенсационного характера в структуре заработной платы врачей, занятых в первичном звене	11,7	10,1	13,7	12,4	11,4	11,4	11,4	1,0
Доля отраслевых выплат компенсационного характера в структуре заработной платы среднего медицинского персонала, занятого в первичном звене	14,1	11,8	16,9	15,9	14,9	14,9	14,9	1,1
Доля отраслевых выплат компенсационного характера в структуре заработной платы врачей скорой медицинской помощи	20,6	17,8	31,3	28,2	25,9	25,9	25,9	1,3
Доля отраслевых выплат компенсационного характера в структуре заработной платы среднего медицинского персонала скорой медицинской помощи	26,0	21,7	22,9	21,5	20,2	20,2	20,2	0,8
Доля отраслевых выплат компенсационного характера в структуре заработной платы врачей ЦРБ (РБ)	19,7	17,0	20,3	18,3	16,8	16,8	16,8	0,9
Доля отраслевых выплат компенсационного характера в структуре заработной платы среднего медицинского персонала ЦРБ (РБ)	19,6	16,3	21,7	20,4	19,2	19,2	19,2	1,0

Таблица №25

«Доля отраслевых выплат стимулирующего характера в структуре заработной платы»

Наименование показателя	Динамика значений показателя по годам							2025 к 2019
	2019	2020	2021	2022	2023	2024	2025	
Доля отраслевых выплат стимулирующего характера в структуре заработной платы врачей	53,0	58,6	53,6	60,3	62,2	60,4	59,3	1,1
Доля отраслевых выплат стимулирующего характера в структуре заработной платы среднего медицинского персонала	39,5	49,0	40,5	47,0	49,5	47,7	46,6	1,2
Доля отраслевых выплат стимулирующего характера в структуре заработной платы младшего медицинского персонала	38,5	45,9	34,8	38,5	40,9	39,1	38,0	1,0

Доля отраслевых выплат стимулирующего характера в структуре заработной платы врачей, занятых в первичном звене	55,7	60,9	55,2	61,8	63,4	61,5	60,3	1,1
Доля отраслевых выплат стимулирующего характера в структуре заработной платы среднего медицинского персонала, занятого в первичном звене	44,2	52,9	43,3	49,7	52,1	50,2	49,1	1,1
Доля отраслевых выплат стимулирующего характера в структуре заработной платы врачей скорой медицинской помощи	44,7	51,3	39,2	47,4	50,3	48,5	47,4	1,1
Доля отраслевых выплат стимулирующего характера в структуре заработной платы среднего медицинского персонала скорой медицинской помощи	33,8	44,2	35,0	42,1	44,8	42,8	41,6	1,2
Доля отраслевых выплат стимулирующего характера в структуре заработной платы врачей ЦРБ (РБ)	46,7	53,1	47,9	55,4	57,6	55,6	54,4	1,2
Доля отраслевых выплат стимулирующего характера в структуре заработной платы среднего медицинского персонала ЦРБ (РБ)	34,0	44,4	34,0	41,3	44,0	41,9	40,6	1,2

Таблица № 26

Динамика количества штатных должностей и физических лиц

Количество штатных должностей на 2020 год, ед.	***Количество физических лиц на 2020, человек***	***Количество штатных должностей на 2021 год, ед.***	***Количество физических лиц на 2021, человек***	***Количество штатных должностей на 2022 год, ед.***	***Количество физических лиц на 2022, человек***	***Количество штатных должностей на 2023 год, ед.***	***Количество физических лиц на 2023, человек***	***Количество штатных должностей на 2024 год, ед.***	***Количество физических лиц на 2024, человек***	***Количество штатных должностей на 2025 год, ед.***	***Количество физических лиц на 2025, человек***	***Итоговое отклонение от штатного расписания 2019 года***	***Итоговое отклонение от физических лиц в 2019 году***	***Обоснование изменения штатного расписания***
ГБУЗ НО «Навашинская ЦРБ»														
Малоокуловский ФАП, Нижегородская область, г.о Навашинский, д. Малое Окулово, ул.Пионерская, д.2 а, 246 человек (в том числе дети – 26), строительство ФАП взамен ранее существующего														
1	***1***	***1***	***1***	***1***	***1***	***1***	***1***	***1***	***1***	***1***	***1***	***0***	***0***	***Строительство взамен существующего, доукомплектование***

ГБУЗ НО «Навашинская ЦРБ»														
Поздняковский ОВОП, Нижегородская область, г.о Навашинский, с. Поздняково, ул.Богатова, 2, 684 человек (в том числе дети –93), строительство ОВОП взамен ранее существующего объекта														
3,5	***2***	***3,5***	***2***	***3,5***	***2***	***2***	***2***	***2***	***2***	***2***	***2***	***1,5***	***0***	***Строительство взамен существующего, доукомплектование***
ГБУЗ НО «Княгининская ЦРБ»														
Шишковердский ФАП, Нижегородская область, Княгининский муниципальный округ, с. Шишковердь, ул.Люкина, 13, 81 человек (в том числе дети –25), строительство ФАП взамен ранее существующего														
1	***1***	***1***	***1***	***1***	***1***	***1***	***1***	***1***	***1***	***1***	***1***	***0***	***0***	***Строительство взамен существующего, доукомплектование***
ГБУЗ НО «Ветлужская ЦРБ»														
Макарьевский ФАП, Нижегородская область, Ветлужский муниципальный округ, д. Скрябино, 28, 207 человек (в том числе дети – 32), строительство ФАП взамен ранее существующего														
1	***1***	***1***	***1***	***1***	***1***	***1***	***1***	***1***	***1***	***1***	***1***	***0***	***0***	***Строительство взамен существующего, доукомплектование***
ГБУЗ НО «Бутурлинская ЦРБ»														
Борнуковский ФАП, Нижегородская область, Бутурлинский муниципальный округ с. Борнуково, ул.Центральная, 31А, 406 человек (в том числе дети – 41), строительство ФАП взамен ранее существующего														
1	***1***	***1***	***1***	***1***	***1***	***1***	***1***	***1***	***1***	***1***	***1***	***0***	***0***	***Строительство взамен существующего, доукомплектование***
ГБУЗ НО «Спасская ЦРБ»														
Турбанский ФАП, Нижегородская область, Спасский муниципальный район, с. Турбанка, ул.Нагорная, 39, 657 человека (в том числе дети - 96), строительство ФАП взамен ранее существующего														
1	***1***	***1***	***1***	***1***	***1***	***1***	***1***	***1***	***1***	***1***	***1***	***0***	***0***	***Строительство взамен существующего, доукомплектование***
ГБУЗ НО «Городская больница №2 г.Дзержинская»														

ОВОП п.Бабушкино, Нижегородской области, г.о.г. Дзержинск, п. Бабушкино, 3000 человек, строительство ОВОП														
0	*0*	*0*	*0*	*0*	*0*	*13,25*	*10*	*13,25*	*10*	*13,25*	*10*	*13,25*	*10*	*Новое строительство*
ГБУЗ НО «Городская поликлиника №1 Приокского района г.Нижнего Новгорода»														
Строительство взрослой поликлиники на 250 посещений в смену, Нижегородская область, г.о.г.Нижнего Новгород, п. Новинки, пересечение ул. Гагарина и ул. Школьная, 22500 человек (в том числе жен. - 14175) строительство														
0	*0*	*12*	*10*	*12*	*10*	*12*	*10*	*12*	*10*	*78*	*69*	*78*	*69*	*Новое строительство*
ГБУЗ НО "Кстовская ЦРБ"														
Строительство детской поликлиники на 500 посещений в смену, Нижегородская область, Кстовский муниципальный округ, ул. Талалушкина, 14, 24649 человек (в том числе городского населения - 18615) строительство														
159	*90*	*159*	*93*	*159*	*96*	*159*	*100*	*159*	*101*	*226*	*130*	*67*	*40*	*Новое строительство*
ГБУЗ НО «Семеновская ЦРБ»														
ФАП Зубовский, Нижегородская область, г.о. Семеновский, д. Зубово, ул. Панельная, д.7, 176 человек прикрепленного населения, (в том числе жен. - 786, дети -291), строительство ФАП														
0	*0*	*0*	*0*	*0*	*0*	*1*	*1*	*1*	*1*	*1*	*1*	*1*	*1*	*Новое строительство*
ГБУЗ НО «Городецкая ЦРБ»														
Строительство детской поликлиники на 300 посещений в смену, Нижегородская область, Городецкий муниципальный округ, пересечение ул. Довлатора и ул. 9 января, 9701 человек, строительство														
0	*0*	*0*	*0*	*0*	*0*	*0*	*0*	*0*	*0*	*91,5*	*100*	*91,5*	*100*	*Новое строительство*
ГБУЗ НО «Городская поликлиника №30 Советского района г. Н.Новгорода»														
Строительство поликлиники в Советском районе г. Н.Новгорода на 500 посещений в смену, Нижегородская область, г.о.г.Н.Новгород, ул. Романтиков, 33000 человек														
0	*0*	*0*	*0*	*0*	*0*	*0*	*0*	*0*	*0*	*149,5*	*138*	*149,5*	*138*	*Новое строительство*
ГБУЗ НО «Детская городская больница №17 Сормовского района г.Н. Новгорода»														
Строительство детской поликлиники на 500 посещений в смену, г.о.г. Нижний Новгород, Сормовский район, ул. Сутырина д.19, 16000 человек прикрепленного населения, строительство														
0	*0*	*0*	*0*	*0*	*0*	*0*	*0*	*0*	*0*	*195*	*176*	*195*	*176*	*Новое строительство*
ГБУЗ НО «Богородская ЦРБ»														
Шумиловский ФАП, Нижегородская область Богородский муниципальный округ д. Шумилово, ул.Жидкова, д.2Б, 320 человек (в том числе жен. - 163, дети -28), строительство ФАП														
0	*0*	*0*	*0*	*0*	*0*	*1*	*1*	*1*	*1*	*1*	*1*	*1*	*1*	*Новое строительство*

ГБУЗ НО «Богородская ЦРБ»														
ФАП п. Комсомольский, Нижегородская область Богородский муниципальный округ п. Комсомольский, ул.Больничная, д.19, 206 человек (в том числе жен. - 98, дети -36), строительство ФАП														
0	***0***	***0***	***0***	***0***	***0***	***1***	***1***	***1***	***1***	***1***	***1***	***1***	***1***	***Новое строительство***
ГБУЗ НО «Варнавинская ЦРБ»														
Горкинский ФАП, Нижегородская область Варнавинский муниципальный район с. Горки, 138 человек (в том числе жен. - 80, дети -16), строительство ФАП														
0	***0***	***0***	***0***	***0***	***0***	***1***	***1***	***1***	***1***	***1***	***1***	***1***	***1***	***Новое строительство***
ГБУЗ НО «Ковернинская ЦРБ»														
ФАП с.Белбаж, Нижегородская область Ковернинский муниципальный округ, с. Белбаж, 481человек (в том числе дети -50), строительство ФАП														
0	***0***	***0***	***0***	***0***	***0***	***2***	***2***	***2***	***2***	***2***	***2***	***2***	***2***	***Новое строительство***
ГБУЗ НО «Лысковская ЦРБ»														
Берендеевский ФАП, Нижегородская область, Лысковский муниципальный округ с. Берендеевка, 486 человек, строительство ФАП														
0	***0***	***0***	***0***	***0***	***0***	***0***	***0***	***1***	***1***	***1***	***1***	***1***	***1***	***Новое строительство***
ГБУЗ НО «Сеченовская ЦРБ»														
ФП с.Левашовка, Нижегородская область, Сеченовский муниципальный округ, с.Левашовка, 130 человек прикрепленного населения, (в том числе дети -6), строительство ФП														
0	***0***	***0***	***0***	***0***	***0***	***0***	***0***	***0***	***0***	***1***	***1***	***1***	***1***	***Новое строительство***
ГБУЗ НО «Пильнинская ЦРБ»														
Беловский ФАП, Нижегородская область, Пильнинский муниципальный округ, с.Беловка, ул.Леванова, д.49 "А", 103 человек прикрепленного населения, (в том числе дети -39), строительство ФП														
1	***0***	***1***	***0***	***1***	***1***	***1***	***1***	***1***	***1***	***1***	***1***	***0***	***1***	***Строительство взамен существующего***
ГБУЗ НО «Городская клиническая больница № 40 Автозаводского района г. Нижнего Новгорода»														
ОВОП в г.о.г.Н.Новгород, Нижегородская область, Автозаводский район, ул.Гнилицкая, д.105, 2200 человека , строительство ОВОП														
7,75	***4***	***7,75***	***4***	***7,75***	***4***	***7,75***	***4***	***7,75***	***4***	***7,75***	***4***	***0***	***0***	***Строительство взамен существующего***
ГБУЗ НО « Кстовская ЦРБ »														
Зелецинский ФАП, Нижегородская область, Кстовский муниципальный округ, д.Зелецино, 399 человек (в т.ч.56 детей) , строительство взамен ранее существующего/ <u>новое строительство</u> (филиал)														
0,5	***0***	***0,5***	***0***	***0,25***	***0***	***0,25***	***0***	***0,25***	***0***	***1,5***	***1***	***1***	***1***	***Строительство нового ФАП***

ГБУЗ НО «Воскресенская ЦРБ»														
ФАП в д. Большие Поляны на 15 посещений в смену, Нижегородская область, Воскресенский муниципальный округ, (вместо д. Малое Содомово ул. Больничная дом 19, 166 человек (16 детей), строительство нового ФАП. строительство взамен ранее существующего/ новое строительство (филиал)														
1,25	***1***	***1,25***	***1***	***1,25***	***0***	***1,25***	***0***	***1,25***	***0***	***1,25***	***2***	***0***	***1***	***Строительство взамен существующего***

Таблица № 27

Источники и сроки привлечения врачей медицинской организацией в 2021-2025 годах

Наименование медицинской организации	Наименование структурного подразделения	Должность, на которую необходимо привлечь медицинского работника[36]	Срок, до которого необходимо привлечь медицинского работника (в соответствии с датой завершения модернизации медицинской организации)	Источник привлечения медицинского работника (в случае трудоустройства после обучения указывается вид подготовки и сроки завершения подготовки)	Плановый срок трудоустройства специалиста	Совместительство (внутреннее/внешнее), основная должность (в случае внешнего совместительства указывается организация по основной должности)	Коэффициент совмещения	Ответственный от РОИВ за реализацию мероприятия (в должности не ниже заместителя руководителя РОИВ)
2020								
2021								
2022								
2023								
ГБУЗ НО «Городская больница №2 г.Дзержинска»	ОВОП п.Бабушкино	Врач общей врачебной практики	31.12.2023	Привлечение за счет внешних источников: Рекрутинговые сайты сети	31.12.2023	Основная должность	1,25	заместитель министра здравоохранения Нижегородской области

				Интернет / Рекрутинговые агентства, Ярмарка вакансий в образовательной организации (высшего профессионального образования), Центр занятости, региональная программа "Улучшение жилищных условий специалистов "				
ГБУЗ НО «Городская больница №2 г.Дзержинска»	ОВОП п.Бабушкино	Врач общей врачебной практики	31.12.2023	Привлечение за счет внешних источников: Рекрутинговые сайты сети Интернет / Рекрутинговые агентства, Ярмарка вакансий в образовательной организации (высшего профессионального образования), Центр занятости, региональная	31.12.2023	Основная должность	1,25	заместитель министра здравоохранения Нижегородской области

				программа "Улучшение жилищных условий специалистов "				
ГБУЗ НО «Городская больница №2 г.Дзержинска»	ОВОП п.Бабушкино	Врач по медицинской профилактике	31.12.2023	Привлечение за счет внешних источников: Рекрутинговые сайты сети Интернет / Рекрутинговые агентства, Ярмарка вакансий в образовательной организации (высшего профессионального образования), Центр занятости	31.12.2023	Основная должность	0,25	заместитель министра здравоохранения Нижегородской области
ГБУЗ НО «Навашинская ЦРБ»	Поздняковский ОВОП	Врач общей врачебной практики	31.12.2023	Привлечение за счет внешних источников: Рекрутинговые сайты сети Интернет / Рекрутинговые агентства, Ярмарка вакансий в образовательной организации (высшего профессионал	31.12.2023	Основная должность	1	заместитель министра здравоохранения Нижегородской области

				ьного образования), Центр занятости, региональная программа "Улучшение жилищных условий специалистов "				
ГБУЗ НО «Городская клиническая больница №40 Автозаводского р-на г.Н.Новгорода »	Офис врача общей практики ГБУЗ НО «Городская клиническая больница № 40 Автозаводского района г. Нижнего Новгорода» (г.Нижний Новгород, Автозаводский район, ул. Гнилицкая, 105)	Врач-терапевт	31.12.2023	Перевод из взрослой поликлиники в ОВОП	31.12.2023	Основная должность	1	заместитель министра здравоохранения Нижегородской области
2024								
2025								
ГБУЗ НО «Городская поликлиника № 1 Приокского района»	Поликлиника	Заведующая терапевтическим отделением врач-терапевт	31.12.2025	Привлечение за счет внешних источников: Рекрутинговые сайты сети Интернет / Рекрутинговые агентства, Ярмарка вакансий в	31.12.2025	Основная должность	1	заместитель министра здравоохранения Нижегородской области

				образовательной организации (высшего профессионального образования), Центр занятости, региональная программа "Улучшение жилищных условий специалистов"				
ГБУЗ НО «Городская поликлиника № 1 Приокского района»	Поликлиника	Врач - терапевт участковый	31.12.2025	Привлечение за счет внешних источников: Рекрутинговые сайты сети Интернет / Рекрутинговые агентства, Ярмарка вакансий в образовательной организации (высшего профессионального образования), Центр занятости, региональная программа "Улучшение жилищных условий специалистов	31.12.2025	Основная должность	1,5	заместитель министра здравоохранения Нижегородской области

				"				
ГБУЗ НО «Городская поликлиника № 1 Приокского района»	Поликлиника	Врач - терапевт участковый	31.12.2025	Привлечение за счет внешних источников: Рекрутинговые сайты сети Интернет / Рекрутинговые агентства, Ярмарка вакансий в образовательной организации (высшего профессионального образования), Центр занятости, региональная программа "Улучшение жилищных условий специалистов "	31.12.2025	Основная должность	1,5	заместитель министра здравоохранения Нижегородской области
ГБУЗ НО «Городская поликлиника № 1 Приокского района»	Поликлиника	Врач - терапевт участковый	31.12.2025	Привлечение за счет внешних источников: Рекрутинговые сайты сети Интернет / Рекрутинговые агентства, Ярмарка вакансий в образовательной организации	31.12.2025	Основная должность	1,5	заместитель министра здравоохранения Нижегородской области

				(высшего профессионального образования), Центр занятости, региональная программа "Улучшение жилищных условий специалистов"				
ГБУЗ НО «Городская поликлиника № 1 Приокского района»	Поликлиника	Врач - терапевт участковый	31.12.2025	Привлечение за счет внешних источников: Рекрутинговые сайты сети Интернет / Рекрутинговые агентства, Ярмарка вакансий в образовательной организации (высшего профессионального образования), Центр занятости, региональная программа "Улучшение жилищных условий специалистов"	31.12.2025	Основная должность	1,5	заместитель министра здравоохранения Нижегородской области
ГБУЗ НО «Городская	Поликлиника	Врач - терапевт	31.12.2025	Привлечение за счет	31.12.2025	Основная должность	1,5	заместитель министра здравоохранения

поликлиника № 1 Приокского района»		участковый		внешних источников: Рекрутинговые сайты сети Интернет / Рекрутинговые агентства, Ярмарка вакансий в образовательной организации (высшего профессионального образования), Центр занятости, региональная программа "Улучшение жилищных условий специалистов "				Нижегородской области
ГБУЗ НО «Городская поликлиника № 1 Приокского района»	Поликлиника	Врач - терапевт участковый	31.12.2025	Привлечение за счет внешних источников: Рекрутинговые сайты сети Интернет / Рекрутинговые агентства, Ярмарка вакансий в образовательной организации (высшего профессионального	31.12.2025	Основная должность	1,5	заместитель министра здравоохранения Нижегородской области

				образования), Центр занятости, региональная программа "Улучшение жилищных условий специалистов "				
ГБУЗ НО «Городская поликлиника № 1 Приокского района»	Поликлиника	Врач - терапевт участковый	31.12.2025	Привлечение за счет внешних источников: Рекрутинговые сайты сети Интернет / Рекрутинговые агентства, Ярмарка вакансий в образовательной организации (высшего профессионального образования), Центр занятости, региональная программа "Улучшение жилищных условий специалистов "	31.12.2025	Основная должность	1,5	заместитель министра здравоохранения Нижегородской области
ГБУЗ НО «Городская поликлиника № 1 Приокского	Поликлиника	Врач - терапевт участковый	31.12.2025	Привлечение за счет внешних источников: Рекрутинговы	31.12.2025	Основная должность	1,5	заместитель министра здравоохранения Нижегородской области

района»				е сайты сети Интернет / Рекрутинговые агентства, Ярмарка вакансий в образовательной организации (высшего профессионального образования), Центр занятости, региональная программа "Улучшение жилищных условий специалистов"				
ГБУЗ НО «Городская поликлиника № 1 Приокского района»	Поликлиника	Врач по медицинской профилактике	31.12.2025	Привлечение за счет внешних источников: Рекрутинговые сайты сети Интернет / Рекрутинговые агентства, Ярмарка вакансий в образовательной организации (высшего профессионального образования), Центр занятости,	31.12.2025	Основная должность	1	заместитель министра здравоохранения Нижегородской области

				региональная программа "Улучшение жилищных условий специалистов "				
ГБУЗ НО «Городская поликлиника № 1 Приокского района»	Поликлиника	Врач-терапевт	31.12.2025	Привлечение за счет внешних источников: Рекрутинговые сайты сети Интернет / Рекрутинговые агентства, Ярмарка вакансий в образовательной организации (высшего профессионального образования), Центр занятости, региональная программа "Улучшение жилищных условий специалистов "	31.12.2025	Основная должность	1	заместитель министра здравоохранения Нижегородской области
ГБУЗ НО «Городская поликлиника № 1 Приокского района»	Поликлиника	Врач - терапевт	31.12.2025	Привлечение за счет внешних источников: Рекрутинговые сайты сети Интернет / Рекрутинговы	31.12.2025	Основная должность	1	заместитель министра здравоохранения Нижегородской области

				е агентства, Ярмарка вакансий в образовательной организации (высшего профессионального образования), Центр занятости, региональная программа "Улучшение жилищных условий специалистов"				
ГБУЗ НО «Городская поликлиника № 1 Приокского района»	Поликлиника	Врач функциональной диагностики	31.12.2025	Привлечение за счет внешних источников: Рекрутинговые сайты сети Интернет / Рекрутинговые агентства, Ярмарка вакансий в образовательной организации (высшего профессионального образования), Центр занятости, региональная программа "Улучшение	31.12.2025	Основная должность	1	заместитель министра здравоохранения Нижегородской области

				жилищных условий специалистов "				
ГБУЗ НО «Городская поликлиника № 1 Приокского района»	Поликлиника	Врач ультразвуковой диагностики	31.12.2025	Привлечение за счет внешних источников: Рекрутинговые сайты сети Интернет / Рекрутинговые агентства, Ярмарка вакансий в образовательной организации (высшего профессионального образования), Центр занятости, региональная программа "Улучшение жилищных условий специалистов "	31.12.2025	Основная должность	1	заместитель министра здравоохранения Нижегородской области
ГБУЗ НО «Городская поликлиника № 1 Приокского района»	Поликлиника	Врач-эндоскопист	31.12.2025	Привлечение за счет внешних источников: Рекрутинговые сайты сети Интернет / Рекрутинговые агентства, Ярмарка вакансий в	31.12.2025	Основная должность	0,5	заместитель министра здравоохранения Нижегородской области

				образовательной организации (высшего профессионального образования), Центр занятости				
ГБУЗ НО «Городская поликлиника № 1 Приокского района»	Поликлиника	Врач - уролог	31.12.2025	Привлечение за счет внешних источников: Рекрутинговые сайты сети Интернет / Рекрутинговые агентства, Ярмарка вакансий в образовательной организации (высшего профессионального образования), Центр занятости, региональная программа "Улучшение жилищных условий специалистов"	31.12.2025	Основная должность	1	заместитель министра здравоохранения Нижегородской области
ГБУЗ НО «Городская поликлиника № 1 Приокского района»	Поликлиника	Врач-кардиолог	31.12.2025	Привлечение за счет внешних источников: Рекрутинговые сайты сети	31.12.2025	Основная должность	1	заместитель министра здравоохранения Нижегородской области

				Интернет / Рекрутинговые агентства, Ярмарка вакансий в образовательной организации (высшего профессионального образования), Центр занятости, региональная программа "Улучшение жилищных условий специалистов "				
ГБУЗ НО «Городская поликлиника № 1 Приокского района»	Поликлиника	Врач-гериатр	31.12.2025	Привлечение за счет внешних источников: Рекрутинговые сайты сети Интернет / Рекрутинговые агентства, Ярмарка вакансий в образовательной организации (высшего профессионального образования), Центр занятости	31.12.2025	Основная должность	0,25	заместитель министра здравоохранения Нижегородской области
ГБУЗ НО	Поликлиника	Врач-гастро	31.12.2025	Привлечение	31.12.2025	Основная	0,5	заместитель министра

«Городская поликлиника № 1 Приокского района»		энтеролог		за счет внешних источников: Рекрутинговые сайты сети Интернет / Рекрутинговые агентства, Ярмарка вакансий в образовательной организации (высшего профессионального образования), Центр занятости		должность		здравоохранения Нижегородской области
ГБУЗ НО «Городская поликлиника № 1 Приокского района»	Поликлиника	Врач-эндокринолог	31.12.2025	Привлечение за счет внешних источников: Рекрутинговые сайты сети Интернет / Рекрутинговые агентства, Ярмарка вакансий в образовательной организации (высшего профессионального образования), Центр занятости, региональная программа "Улучшение	31.12.2025	Основная должность	1	заместитель министра здравоохранения Нижегородской области

				жилищных условий специалистов "				
ГБУЗ НО «Городская поликлиника № 1 Приокского района»	Поликлиника	Врач-невролог	31.12.2025	Привлечение за счет внешних источников: Рекрутинговые сайты сети Интернет / Рекрутинговые агентства, Ярмарка вакансий в образовательной организации (высшего профессионального образования), Центр занятости, региональная программа "Улучшение жилищных условий специалистов "	31.12.2025	Основная должность	1	заместитель министра здравоохранения Нижегородской области
ГБУЗ НО «Городская поликлиника № 1 Приокского района»	Поликлиника	Врач - отоларинголог	31.12.2025	Привлечение за счет внешних источников: Рекрутинговые сайты сети Интернет / Рекрутинговые агентства, Ярмарка вакансий в	31.12.2025	Основная должность	1	заместитель министра здравоохранения Нижегородской области

				образовательной организации (высшего профессионального образования), Центр занятости, региональная программа "Улучшение жилищных условий специалистов"				
ГБУЗ НО «Городская поликлиника № 1 Приокского района»	Поликлиника	Врач - хирург	31.12.2025	Привлечение за счет внешних источников: Рекрутинговые сайты сети Интернет / Рекрутинговые агентства, Ярмарка вакансий в образовательной организации (высшего профессионального образования), Центр занятости, региональная программа "Улучшение жилищных условий специалистов	31.12.2025	Основная должность	1,5	заместитель министра здравоохранения Нижегородской области

				"				
ГБУЗ НО «Городская поликлиника № 1 Приокского района»	Поликлиника	Врач - офтальмолог	31.12.2025	Привлечение за счет внешних источников: Рекрутинговые сайты сети Интернет / Рекрутинговые агентства, Ярмарка вакансий в образовательной организации (высшего профессионального образования), Центр занятости, региональная программа "Улучшение жилищных условий специалистов "	31.12.2025	Основная должность	1,5	заместитель министра здравоохранения Нижегородской области
ГБУЗ НО «Городская поликлиника № 1 Приокского района»	Поликлиника	Врач - инфекционист	31.12.2025	Привлечение за счет внешних источников: Рекрутинговые сайты сети Интернет / Рекрутинговые агентства, Ярмарка вакансий в образовательной организации	31.12.2025	Основная должность	0,5	заместитель министра здравоохранения Нижегородской области

				(высшего профессионального образования), Центр занятости				
ГБУЗ НО «Городская поликлиника № 1 Приокского района»	Поликлиника	Врач - физиотерапевт	31.12.2025	Привлечение за счет внешних источников: Рекрутинговые сайты сети Интернет / Рекрутинговые агентства, Ярмарка вакансий в образовательной организации (высшего профессионального образования), Центр занятости	31.12.2025	Основная должность	0,5	заместитель министра здравоохранения Нижегородской области
ГБУЗ НО «Городская поликлиника № 1 Приокского района»	Поликлиника	Врач клинической лабораторной диагностики	31.12.2025	Привлечение за счет внешних источников: Рекрутинговые сайты сети Интернет / Рекрутинговые агентства, Ярмарка вакансий в образовательной организации (высшего профессионал	31.12.2025	Основная должность	1	заместитель министра здравоохранения Нижегородской области

				ьного образования), Центр занятости, региональная программа "Улучшение жилищных условий специалистов "				
ГБУЗ НО «Городская поликлиника № 1 Приокского района»	Поликлиника	Врач - рентгенолог	31.12.2025	Привлечение за счет внешних источников: Рекрутинговые сайты сети Интернет / Рекрутинговые агентства, Ярмарка вакансий в образовательной организации (высшего профессионального образования), Центр занятости, региональная программа "Улучшение жилищных условий специалистов "	31.12.2025	Основная должность	1	заместитель министра здравоохранения Нижегородской области
ГБУЗ НО «Кстовская ЦРБ»	Поликлиника	Врач-кардиолог детский	31.12.2025	Привлечение за счет внешних источников:	31.12.2025	Основная должность	0,75	заместитель министра здравоохранения Нижегородской области

				Рекрутинговые сайты сети Интернет / Рекрутинговые агентства, Ярмарка вакансий в образовательной организации (высшего профессионального образования), Центр занятости				
ГБУЗ НО «Кстовская ЦРБ»	Поликлиника	Врач-травматолог ортопед	31.12.2025	Привлечение за счет внешних источников: Рекрутинговые сайты сети Интернет / Рекрутинговые агентства, Ярмарка вакансий в образовательной организации (высшего профессионального образования), Центр занятости, региональная программа "Улучшение жилищных условий специалистов	31.12.2025	Основная должность	1,25	заместитель министра здравоохранения Нижегородской области

				"				
ГБУЗ НО «Кстовская ЦРБ»	Поликлиника	Врач-травматолог ортопед	31.12.2025	Привлечение за счет внешних источников: Рекрутинговые сайты сети Интернет / Рекрутинговые агентства, Ярмарка вакансий в образовательной организации (высшего профессионального образования), Центр занятости, региональная программа "Улучшение жилищных условий специалистов "	31.12.2025	Основная должность	1,25	заместитель министра здравоохранения Нижегородской области
ГБУЗ НО «Кстовская ЦРБ»	Поликлиника	Врач-травматолог ортопед	31.12.2025	Привлечение за счет внешних источников: Рекрутинговые сайты сети Интернет / Рекрутинговые агентства, Ярмарка вакансий в образовательной организации	31.12.2025	Основная должность	1	заместитель министра здравоохранения Нижегородской области

				(высшего профессионального образования), Центр занятости, региональная программа "Улучшение жилищных условий специалистов"				
ГБУЗ НО «Кстовская ЦРБ»	Поликлиника	Врач-гастроэнтеролог	31.12.2025	Привлечение за счет внешних источников: Рекрутинговые сайты сети Интернет / Рекрутинговые агентства, Ярмарка вакансий в образовательной организации (высшего профессионального образования), Центр занятости	31.12.2025	Основная должность	0,75	заместитель министра здравоохранения Нижегородской области
ГБУЗ НО «Кстовская ЦРБ»	Поликлиника	Врач-ревматолог	31.12.2025	Привлечение за счет внешних источников: Рекрутинговые сайты сети Интернет / Рекрутинговые агентства,	31.12.2025	Основная должность	0,25	заместитель министра здравоохранения Нижегородской области

				Ярмарка вакансий в образовательной организации (высшего профессионального образования), Центр занятости				
ГБУЗ НО «Кстовская ЦРБ»	Поликлиника	Врач-оториноларинголог	31.12.2025	Привлечение за счет внешних источников: Рекрутинговые сайты сети Интернет / Рекрутинговые агентства, Ярмарка вакансий в образовательной организации (высшего профессионального образования), Центр занятости, региональная программа "Улучшение жилищных условий специалистов"	31.12.2025	Основная должность	1,5	заместитель министра здравоохранения Нижегородской области
ГБУЗ НО «Кстовская ЦРБ»	Поликлиника	Врач-офтальмолог	31.12.2025	Привлечение за счет внешних источников:	31.12.2025	Основная должность	1,5	заместитель министра здравоохранения Нижегородской области

				Рекрутинговые сайты сети Интернет / Рекрутинговые агентства, Ярмарка вакансий в образовательной организации (высшего профессионального образования), Центр занятости, региональная программа "Улучшение жилищных условий специалистов"				
ГБУЗ НО «Кстовская ЦРБ»	Поликлиника	Врач-невролог	31.12.2025	Привлечение за счет внешних источников: Рекрутинговые сайты сети Интернет / Рекрутинговые агентства, Ярмарка вакансий в образовательной организации (высшего профессионального образования), Центр	31.12.2025	Основная должность	1	заместитель министра здравоохранения Нижегородской области

				занятости, региональная программа "Улучшение жилищных условий специалистов "				
ГБУЗ НО «Кстовская ЦРБ»	Поликлиника	Врач-невролог	31.12.2025	Привлечение за счет внешних источников: Рекрутинговые сайты сети Интернет / Рекрутинговые агентства, Ярмарка вакансий в образовательной организации (высшего профессионального образования), Центр занятости,	31.12.2025	Основная должность	0,75	заместитель министра здравоохранения Нижегородской области
ГБУЗ НО «Кстовская ЦРБ»	Поликлиника	Врач-инфекционист	31.12.2025	Привлечение за счет внешних источников: Рекрутинговые сайты сети Интернет / Рекрутинговые агентства, Ярмарка вакансий в образовательной организации	31.12.2025	Основная должность	0,25	заместитель министра здравоохранения Нижегородской области

				(высшего профессионального образования), Центр занятости				
ГБУЗ НО «Кстовская ЦРБ»	Поликлиника	Врач-эндокринолог детский	31.12.2025	Привлечение за счет внешних источников: Рекрутинговые сайты сети Интернет / Рекрутинговые агентства, Ярмарка вакансий в образовательной организации (высшего профессионального образования), Центр занятости	31.12.2025	Основная должность	0,5	заместитель министра здравоохранения Нижегородской области
ГБУЗ НО «Кстовская ЦРБ»	Поликлиника	Врач-педиатр участковый	31.12.2025	Привлечение за счет внешних источников: Рекрутинговые сайты сети Интернет / Рекрутинговые агентства, Ярмарка вакансий в образовательной организации (высшего профессионал	31.12.2025	Основная должность	0,25	заместитель министра здравоохранения Нижегородской области

				ьного образования), Центр занятости				
ГБУЗ НО «Кстовская ЦРБ»	Поликлиника	Врач-педиатр	31.12.2025	Привлечение за счет внешних источников: Рекрутинговые сайты сети Интернет / Рекрутинговые агентства, Ярмарка вакансий в образовательной организации (высшего профессионального образования), Центр занятости, региональная программа "Улучшение жилищных условий специалистов"	31.12.2025	Основная должность	1	заместитель министра здравоохранения Нижегородской области
ГБУЗ НО «Кстовская ЦРБ»	Поликлиника	Врач-педиатр	31.12.2025	Привлечение за счет внешних источников: Рекрутинговые сайты сети Интернет / Рекрутинговые агентства, Ярмарка вакансий в	31.12.2025	Основная должность	1	заместитель министра здравоохранения Нижегородской области

				образовательной организации (высшего профессионального образования), Центр занятости, региональная программа "Улучшение жилищных условий специалистов"				
ГБУЗ НО «Кстовская ЦРБ»	Поликлиника	Врач-педиатр	31.12.2025	Привлечение за счет внешних источников: Рекрутинговые сайты сети Интернет / Рекрутинговые агентства, Ярмарка вакансий в образовательной организации (высшего профессионального образования), Центр занятости, региональная программа "Улучшение жилищных условий специалистов	31.12.2025	Основная должность	1	заместитель министра здравоохранения Нижегородской области

				"				
ГБУЗ НО «Кстовская ЦРБ»	Поликлиника	Врач-педиатр	31.12.2025	Привлечение за счет внешних источников: Рекрутинговые сайты сети Интернет / Рекрутинговые агентства, Ярмарка вакансий в образовательной организации (высшего профессионального образования), Центр занятости, региональная программа "Улучшение жилищных условий специалистов "	31.12.2025	Основная должность	1	заместитель министра здравоохранения Нижегородской области
ГБУЗ НО «Кстовская ЦРБ»	Поликлиника	Врач-педиатр	31.12.2025	Привлечение за счет внешних источников: Рекрутинговые сайты сети Интернет / Рекрутинговые агентства, Ярмарка вакансий в образовательной организации	31.12.2025	Основная должность	1	заместитель министра здравоохранения Нижегородской области

				(высшего профессионального образования), Центр занятости, региональная программа "Улучшение жилищных условий специалистов"				
ГБУЗ НО «Кстовская ЦРБ»	Поликлиника	Врач-педиатр	31.12.2025	Привлечение за счет внешних источников: Рекрутинговые сайты сети Интернет / Рекрутинговые агентства, Ярмарка вакансий в образовательной организации (высшего профессионального образования), Центр занятости, региональная программа "Улучшение жилищных условий специалистов"	31.12.2025	Основная должность	1	заместитель министра здравоохранения Нижегородской области
ГБУЗ НО «Кстовская	Поликлиника	Врач-педиатр	31.12.2025	Привлечение за счет	31.12.2025	Основная должность	1,25	заместитель министра здравоохранения

ЦРБ»				внешних источников: Рекрутинговые сайты сети Интернет / Рекрутинговые агентства, Ярмарка вакансий в образовательной организации (высшего профессионального образования), Центр занятости, региональная программа "Улучшение жилищных условий специалистов"				Нижегородской области
ГБУЗ НО «Кстовская ЦРБ»	Поликлиника	Врач -клинической лабораторной диагностики	31.12.2025	Привлечение за счет внешних источников: Рекрутинговые сайты сети Интернет / Рекрутинговые агентства, Ярмарка вакансий в образовательной организации (высшего профессионального	31.12.2025	Основная должность	1,25	заместитель министра здравоохранения Нижегородской области

				образования), Центр занятости, региональная программа "Улучшение жилищных условий специалистов "				
ГБУЗ НО «Кстовская ЦРБ»	Поликлиника	Врач функциональной диагностики	31.12.2025	Привлечение за счет внешних источников: Рекрутинговые сайты сети Интернет / Рекрутинговые агентства, Ярмарка вакансий в образовательной организации (высшего профессионального образования), Центр занятости, региональная программа "Улучшение жилищных условий специалистов "	31.12.2025	Основная должность	1	заместитель министра здравоохранения Нижегородской области
ГБУЗ НО «Кстовская ЦРБ»	Поликлиника	Врач-физиотерапевт	31.12.2025	Привлечение за счет внешних источников: Рекрутинговы	31.12.2025	Основная должность	1,25	заместитель министра здравоохранения Нижегородской области

				е сайты сети Интернет / Рекрутинговые агентства, Ярмарка вакансий в образовательной организации (высшего профессионального образования), Центр занятости, региональная программа "Улучшение жилищных условий специалистов "				
ГБУЗ НО «Кстовская ЦРБ»	Поликлиника	Врач-физиотерапевт	31.12.2025	Привлечение за счет внешних источников: Рекрутинговые сайты сети Интернет / Рекрутинговые агентства, Ярмарка вакансий в образовательной организации (высшего профессионального образования), Центр занятости,	31.12.2025	Основная должность	1,25	заместитель министра здравоохранения Нижегородской области

				региональная программа "Улучшение жилищных условий специалистов "				
ГБУЗ НО «Кстовская ЦРБ»	Поликлиника	Врач-эндоскопист	31.12.2025	Привлечение за счет внешних источников: Рекрутинговые сайты сети Интернет / Рекрутинговые агентства, Ярмарка вакансий в образовательной организации (высшего профессионального образования), Центр занятости, региональная программа "Улучшение жилищных условий специалистов "	31.12.2025	Основная должность	1	заместитель министра здравоохранения Нижегородской области
ГБУЗ НО «Кстовская ЦРБ»	Поликлиника	Врач-эндоскопист	31.12.2025	Привлечение за счет внешних источников: Рекрутинговые сайты сети Интернет / Рекрутинговы	31.12.2025	Основная должность	1,25	заместитель министра здравоохранения Нижегородской области

				е агентства, Ярмарка вакансий в образовательной организации (высшего профессионального образования), Центр занятости, региональная программа "Улучшение жилищных условий специалистов"				
ГБУЗ НО «Кстовская ЦРБ»	Поликлиника	Врач ультразвуковой диагностики	31.12.2025	Привлечение за счет внешних источников: Рекрутинговые сайты сети Интернет / Рекрутинговые агентства, Ярмарка вакансий в образовательной организации (высшего профессионального образования), Центр занятости, региональная программа "Улучшение	31.12.2025	Основная должность	1	заместитель министра здравоохранения Нижегородской области

				жилищных условий специалистов "				
ГБУЗ НО «Кстовская ЦРБ»	Поликлиника	Врач по лечебной физкультуре	31.12.2025	Привлечение за счет внешних источников: Рекрутинговые сайты сети Интернет / Рекрутинговые агентства, Ярмарка вакансий в образовательной организации (высшего профессионального образования), Центр занятости, региональная программа "Улучшение жилищных условий специалистов "	31.12.2025	Основная должность	1,25	заместитель министра здравоохранения Нижегородской области
ГБУЗ НО «Кстовская ЦРБ»	Поликлиника	Врач по лечебной физкультуре	31.12.2025	Привлечение за счет внешних источников: Рекрутинговые сайты сети Интернет / Рекрутинговые агентства, Ярмарка вакансий в	31.12.2025	Основная должность	1,25	заместитель министра здравоохранения Нижегородской области

				образовательной организации (высшего профессионального образования), Центр занятости, региональная программа "Улучшение жилищных условий специалистов"				
ГБУЗ НО «ДГБ №17 Сормовского района»	Поликлиника №2	Заведующий поликлиникой – врач-педиатр	31.12.2025	Привлечение за счет внешних источников: Рекрутинговые сайты сети Интернет / Рекрутинговые агентства, Ярмарка вакансий в образовательной организации (высшего профессионального образования), Центр занятости, региональная программа "Улучшение жилищных условий специалистов	31.12.2025	Основная должность	1	заместитель министра здравоохранения Нижегородской области

				"				
ГБУЗ НО «ДГБ №17 Сормовского района»	Поликлиника №2	Заведующий отделением организации медицинской помощи несовершеннолетним в образовательных организациях – врач-педиатр	31.12.2025	Привлечение за счет внешних источников: Рекрутинговые сайты сети Интернет / Рекрутинговые агентства, Ярмарка вакансий в образовательной организации (высшего профессионального образования), Центр занятости, региональная программа "Улучшение жилищных условий специалистов "	31.12.2025	Основная должность	1	заместитель министра здравоохранения Нижегородской области
ГБУЗ НО «ДГБ №17 Сормовского района»	Поликлиника №2	Врач-педиатр	31.12.2025	Привлечение за счет внешних источников: Рекрутинговые сайты сети Интернет / Рекрутинговые агентства, Ярмарка вакансий в образовательной организации	31.12.2025	Основная должность	1	заместитель министра здравоохранения Нижегородской области

				(высшего профессионального образования), Центр занятости, региональная программа "Улучшение жилищных условий специалистов"				
ГБУЗ НО «ДГБ №17 Сормовского района»	Поликлиника №2	Врач-педиатр	31.12.2025	Привлечение за счет внешних источников: Рекрутинговые сайты сети Интернет / Рекрутинговые агентства, Ярмарка вакансий в образовательной организации (высшего профессионального образования), Центр занятости, региональная программа "Улучшение жилищных условий специалистов"	31.12.2025	Основная должность	1	заместитель министра здравоохранения Нижегородской области
ГБУЗ НО «ДГБ №17	Поликлиника №2	Врач-педиатр	31.12.2025	Привлечение за счет	31.12.2025	Основная должность	1	заместитель министра здравоохранения

Сормовского района»				внешних источников: Рекрутинговые сайты сети Интернет / Рекрутинговые агентства, Ярмарка вакансий в образовательной организации (высшего профессионального образования), Центр занятости, региональная программа "Улучшение жилищных условий специалистов"				Нижегородской области
ГБУЗ НО «ДГБ №17 Сормовского района»	Поликлиника №2	Врач-педиатр	31.12.2025	Привлечение за счет внешних источников: Рекрутинговые сайты сети Интернет / Рекрутинговые агентства, Ярмарка вакансий в образовательной организации (высшего профессионального	31.12.2025	Основная должность	1	заместитель министра здравоохранения Нижегородской области

				образования), Центр занятости, региональная программа "Улучшение жилищных условий специалистов "				
ГБУЗ НО «ДГБ №17 Сормовского района»	Поликлиника №2	Врач-педиатр	31.12.2025	Привлечение за счет внешних источников: Рекрутинговые сайты сети Интернет / Рекрутинговые агентства, Ярмарка вакансий в образовательной организации (высшего профессионального образования), Центр занятости, региональная программа "Улучшение жилищных условий специалистов "	31.12.2025	Основная должность	1	заместитель министра здравоохранения Нижегородской области
ГБУЗ НО «ДГБ №17 Сормовского района»	Поликлиника №2	Врач-педиатр	31.12.2025	Привлечение за счет внешних источников: Рекрутинговы	31.12.2025	Основная должность	1	заместитель министра здравоохранения Нижегородской области

				е сайты сети Интернет / Рекрутинговые агентства, Ярмарка вакансий в образовательной организации (высшего профессионального образования), Центр занятости, региональная программа "Улучшение жилищных условий специалистов "				
ГБУЗ НО «ДГБ №17 Сормовского района»	Поликлиника №2	Врач-педиатр	31.12.2025	Привлечение за счет внешних источников: Рекрутинговые сайты сети Интернет / Рекрутинговые агентства, Ярмарка вакансий в образовательной организации (высшего профессионального образования), Центр занятости,	31.12.2025	Основная должность	1	заместитель министра здравоохранения Нижегородской области

				региональная программа "Улучшение жилищных условий специалистов "				
ГБУЗ НО «ДГБ №17 Сормовского района»	Поликлиника №2	Врач-педиатр	31.12.2025	Привлечение за счет внешних источников: Рекрутинговые сайты сети Интернет / Рекрутинговые агентства, Ярмарка вакансий в образовательной организации (высшего профессионального образования), Центр занятости, региональная программа "Улучшение жилищных условий специалистов "	31.12.2025	Основная должность	1	заместитель министра здравоохранения Нижегородской области
ГБУЗ НО «ДГБ №17 Сормовского района»	Поликлиника №2	Врач-педиатр	31.12.2025	Привлечение за счет внешних источников: Рекрутинговые сайты сети Интернет / Рекрутинговы	31.12.2025	Основная должность	1	заместитель министра здравоохранения Нижегородской области

				е агентства, Ярмарка вакансий в образовательной организации (высшего профессионального образования), Центр занятости, региональная программа "Улучшение жилищных условий специалистов"				
ГБУЗ НО «ДГБ №17 Сормовского района»	Поликлиника №2	Врач-педиатр	31.12.2025	Привлечение за счет внешних источников: Рекрутинговые сайты сети Интернет / Рекрутинговые агентства, Ярмарка вакансий в образовательной организации (высшего профессионального образования), Центр занятости, региональная программа "Улучшение	31.12.2025	Основная должность	1	заместитель министра здравоохранения Нижегородской области

				жилищных условий специалистов "				
ГБУЗ НО «ДГБ №17 Сормовского района»	Поликлиника №2	Врач-педиатр	31.12.2025	Привлечение за счет внешних источников: Рекрутинговые сайты сети Интернет / Рекрутинговые агентства, Ярмарка вакансий в образовательной организации (высшего профессионального образования), Центр занятости, региональная программа "Улучшение жилищных условий специалистов "	31.12.2025	Основная должность	1	заместитель министра здравоохранения Нижегородской области
ГБУЗ НО «ДГБ №17 Сормовского района»	Поликлиника №2	Врач-педиатр	31.12.2025	Привлечение за счет внешних источников: Рекрутинговые сайты сети Интернет / Рекрутинговые агентства, Ярмарка вакансий в	31.12.2025	Основная должность	1	заместитель министра здравоохранения Нижегородской области

				образовательной организации (высшего профессионального образования), Центр занятости, региональная программа "Улучшение жилищных условий специалистов"				
ГБУЗ НО «ДГБ №17 Сормовского района»	Поликлиника №2	Врач-педиатр	31.12.2025	Привлечение за счет внешних источников: Рекрутинговые сайты сети Интернет / Рекрутинговые агентства, Ярмарка вакансий в образовательной организации (высшего профессионального образования), Центр занятости, региональная программа "Улучшение жилищных условий специалистов	31.12.2025	Основная должность	1	заместитель министра здравоохранения Нижегородской области

				"				
ГБУЗ НО «ДГБ №17 Сормовского района»	Поликлиника №2	Врач-педиатр	31.12.2025	Привлечение за счет внешних источников: Рекрутинговые сайты сети Интернет / Рекрутинговые агентства, Ярмарка вакансий в образовательной организации (высшего профессионального образования), Центр занятости, региональная программа "Улучшение жилищных условий специалистов "	31.12.2025	Основная должность	1	заместитель министра здравоохранения Нижегородской области
ГБУЗ НО «ДГБ №17 Сормовского района»	Поликлиника №2	Врач-педиатр	31.12.2025	Привлечение за счет внешних источников: Рекрутинговые сайты сети Интернет / Рекрутинговые агентства, Ярмарка вакансий в образовательной организации	31.12.2025	Основная должность	1	заместитель министра здравоохранения Нижегородской области

				(высшего профессионального образования), Центр занятости, региональная программа "Улучшение жилищных условий специалистов"				
ГБУЗ НО «ДГБ №17 Сормовского района»	Поликлиника №2	Врач-педиатр	31.12.2025	Привлечение за счет внешних источников: Рекрутинговые сайты сети Интернет / Рекрутинговые агентства, Ярмарка вакансий в образовательной организации (высшего профессионального образования), Центр занятости, региональная программа "Улучшение жилищных условий специалистов"	31.12.2025	Основная должность	1	заместитель министра здравоохранения Нижегородской области
ГБУЗ НО «ДГБ №17	Поликлиника №2	Врач – офтальмоло	31.12.2025	Привлечение за счет	31.12.2025	Основная должность	0,75	заместитель министра здравоохранения

Сормовского района»		г кабинета охраны зрения		внешних источников: Рекрутинговые сайты сети Интернет / Рекрутинговые агентства, Ярмарка вакансий в образовательной организации (высшего профессионального образования), Центр занятости				Нижегородской области
ГБУЗ НО «ДГБ №17 Сормовского района»	Поликлиника №2	Врач-физиотерапевт	31.12.2025	Привлечение за счет внешних источников: Рекрутинговые сайты сети Интернет / Рекрутинговые агентства, Ярмарка вакансий в образовательной организации (высшего профессионального образования), Центр занятости, региональная программа "Улучшение жилищных	31.12.2025	Основная должность	1	заместитель министра здравоохранения Нижегородской области

				условий специалистов "				
ГБУЗ НО «ДГБ №17 Сормовского района»	Поликлиника №2	Врач клинической лабораторной диагностики	31.12.2025	Привлечение за счет внешних источников: Рекрутинговые сайты сети Интернет / Рекрутинговые агентства, Ярмарка вакансий в образовательной организации (высшего профессионального образования), Центр занятости, региональная программа "Улучшение жилищных условий специалистов "	31.12.2025	Основная должность	1	заместитель министра здравоохранения Нижегородской области
ГБУЗ НО «ДГБ №17 Сормовского района»	Поликлиника №2	Врач клинической лабораторной диагностики	31.12.2025	Привлечение за счет внешних источников: Рекрутинговые сайты сети Интернет / Рекрутинговые агентства, Ярмарка вакансий в образовательн	31.12.2025	Основная должность	1	заместитель министра здравоохранения Нижегородской области

				ой организации (высшего профессионального образования), Центр занятости, региональная программа "Улучшение жилищных условий специалистов"				
ГБУЗ НО «ДГБ №17 Сормовского района»	Поликлиника №2	Врач клинической лабораторной диагностики	31.12.2025	Привлечение за счет внешних источников: Рекрутинговые сайты сети Интернет / Рекрутинговые агентства, Ярмарка вакансий в образовательной организации (высшего профессионального образования), Центр занятости, региональная программа "Улучшение жилищных условий специалистов"	31.12.2025	Основная должность	1,5	заместитель министра здравоохранения Нижегородской области

ГБУЗ НО «ДГБ №17 Сормовского района»	Поликлиника №2	Заведующий педиатрическим отделением – врач-педиатр	31.12.2025	Привлечение за счет внешних источников: Рекрутинговые сайты сети Интернет / Рекрутинговые агентства, Ярмарка вакансий в образовательной организации (высшего профессионального образования), Центр занятости, региональная программа "Улучшение жилищных условий специалистов"	31.12.2025	Основная должность	1	заместитель министра здравоохранения Нижегородской области
ГБУЗ НО «ДГБ №17 Сормовского района»	Поликлиника №2	Врач-педиатр участковый	31.12.2025	Привлечение за счет внешних источников: Рекрутинговые сайты сети Интернет / Рекрутинговые агентства, Ярмарка вакансий в образовательной организации (высшего	31.12.2025	Основная должность	1	заместитель министра здравоохранения Нижегородской области

				профессионального образования), Центр занятости, региональная программа "Улучшение жилищных условий специалистов"				
ГБУЗ НО «ДГБ №17 Сормовского района»	Поликлиника №2	Врач-педиатр участковый	31.12.2025	Привлечение за счет внешних источников: Рекрутинговые сайты сети Интернет / Рекрутинговые агентства, Ярмарка вакансий в образовательной организации (высшего профессионального образования), Центр занятости, региональная программа "Улучшение жилищных условий специалистов"	31.12.2025	Основная должность	1	заместитель министра здравоохранения Нижегородской области
ГБУЗ НО «ДГБ №17 Сормовского	Поликлиника №2	Врач-педиатр участковый	31.12.2025	Привлечение за счет внешних	31.12.2025	Основная должность	1	заместитель министра здравоохранения Нижегородской области

района»				источников: Рекрутинговые сайты сети Интернет / Рекрутинговые агентства, Ярмарка вакансий в образовательной организации (высшего профессионального образования), Центр занятости, региональная программа "Улучшение жилищных условий специалистов"				
ГБУЗ НО «ДГБ №17 Сормовского района»	Поликлиника №2	Врач-педиатр участковый	31.12.2025	Привлечение за счет внешних источников: Рекрутинговые сайты сети Интернет / Рекрутинговые агентства, Ярмарка вакансий в образовательной организации (высшего профессионального образования),	31.12.2025	Основная должность	1	заместитель министра здравоохранения Нижегородской области

				Центр занятости, региональная программа "Улучшение жилищных условий специалистов "				
ГБУЗ НО «ДГБ №17 Сормовского района»	Поликлиника №2	Врач-педиатр участковый	31.12.2025	Привлечение за счет внешних источников: Рекрутинговые сайты сети Интернет / Рекрутинговые агентства, Ярмарка вакансий в образовательной организации (высшего профессионального образования), Центр занятости, региональная программа "Улучшение жилищных условий специалистов "	31.12.2025	Основная должность	1	заместитель министра здравоохранения Нижегородской области
ГБУЗ НО «ДГБ №17 Сормовского района»	Поликлиника №2	Врач-педиатр участковый	31.12.2025	Привлечение за счет внешних источников: Рекрутинговые сайты сети	31.12.2025	Основная должность	1	заместитель министра здравоохранения Нижегородской области

				Интернет / Рекрутинговые агентства, Ярмарка вакансий в образовательной организации (высшего профессионального образования), Центр занятости, региональная программа "Улучшение жилищных условий специалистов "				
ГБУЗ НО «ДГБ №17 Сормовского района»	Поликлиника №2	Врач-педиатр участковый	31.12.2025	Привлечение за счет внешних источников: Рекрутинговые сайты сети Интернет / Рекрутинговые агентства, Ярмарка вакансий в образовательной организации (высшего профессионального образования), Центр занятости, региональная	31.12.2025	Основная должность	1	заместитель министра здравоохранения Нижегородской области

				программа "Улучшение жилищных условий специалистов "				
ГБУЗ НО «ДГБ №17 Сормовского района»	Поликлиника №2	Врач-педиатр участковый	31.12.2025	Привлечение за счет внешних источников: Рекрутинговые сайты сети Интернет / Рекрутинговые агентства, Ярмарка вакансий в образовательной организации (высшего профессионального образования), Центр занятости, региональная программа "Улучшение жилищных условий специалистов "	31.12.2025	Основная должность	1	заместитель министра здравоохранения Нижегородской области
ГБУЗ НО «ДГБ №17 Сормовского района»	Поликлиника №2	Врач-педиатр участковый	31.12.2025	Привлечение за счет внешних источников: Рекрутинговые сайты сети Интернет / Рекрутинговые агентства,	31.12.2025	Основная должность	1	заместитель министра здравоохранения Нижегородской области

				Ярмарка вакансий в образовательной организации (высшего профессионального образования), Центр занятости, региональная программа "Улучшение жилищных условий специалистов "				
ГБУЗ НО «ДГБ №17 Сормовского района»	Поликлиника №2	Врач-педиатр участковый	31.12.2025	Привлечение за счет внешних источников: Рекрутинговые сайты сети Интернет / Рекрутинговые агентства, Ярмарка вакансий в образовательной организации (высшего профессионального образования), Центр занятости, региональная программа "Улучшение жилищных	31.12.2025	Основная должность	1	заместитель министра здравоохранения Нижегородской области

				условий специалистов "				
ГБУЗ НО «ДГБ №17 Сормовского района»	Поликлиника №2	Заведующий педиатрическим отделением – врач-педиатр	31.12.2025	Привлечение за счет внешних источников: Рекрутинговые сайты сети Интернет / Рекрутинговые агентства, Ярмарка вакансий в образовательной организации (высшего профессионального образования), Центр занятости, региональная программа "Улучшение жилищных условий специалистов "	31.12.2025	Основная должность	1	заместитель министра здравоохранения Нижегородской области
ГБУЗ НО «ДГБ №17 Сормовского района»	Поликлиника №2	Врач-педиатр участковый	31.12.2025	Привлечение за счет внешних источников: Рекрутинговые сайты сети Интернет / Рекрутинговые агентства, Ярмарка вакансий в образовательн	31.12.2025	Основная должность	1	заместитель министра здравоохранения Нижегородской области

				ой организации (высшего профессионального образования), Центр занятости, региональная программа "Улучшение жилищных условий специалистов"				
ГБУЗ НО «ДГБ №17 Сормовского района»	Поликлиника №2	Врач-педиатр участковый	31.12.2025	Привлечение за счет внешних источников: Рекрутинговые сайты сети Интернет / Рекрутинговые агентства, Ярмарка вакансий в образовательной организации (высшего профессионального образования), Центр занятости, региональная программа "Улучшение жилищных условий специалистов"	31.12.2025	Основная должность	1	заместитель министра здравоохранения Нижегородской области

ГБУЗ НО «ДГБ №17 Сормовского района»	Поликлиника №2	Врач-педиатр участковый	31.12.2025	Привлечение за счет внешних источников: Рекрутинговые сайты сети Интернет / Рекрутинговые агентства, Ярмарка вакансий в образовательной организации (высшего профессионального образования), Центр занятости, региональная программа "Улучшение жилищных условий специалистов"	31.12.2025	Основная должность	1	заместитель министра здравоохранения Нижегородской области
ГБУЗ НО «ДГБ №17 Сормовского района»	Поликлиника №2	Врач-педиатр участковый	31.12.2025	Привлечение за счет внешних источников: Рекрутинговые сайты сети Интернет / Рекрутинговые агентства, Ярмарка вакансий в образовательной организации (высшего	31.12.2025	Основная должность	1	заместитель министра здравоохранения Нижегородской области

				профессионального образования), Центр занятости, региональная программа "Улучшение жилищных условий специалистов"				
ГБУЗ НО «ДГБ №17 Сормовского района»	Поликлиника №2	Врач-педиатр участковый	31.12.2025	Привлечение за счет внешних источников: Рекрутинговые сайты сети Интернет / Рекрутинговые агентства, Ярмарка вакансий в образовательной организации (высшего профессионального образования), Центр занятости, региональная программа "Улучшение жилищных условий специалистов"	31.12.2025	Основная должность	1	заместитель министра здравоохранения Нижегородской области
ГБУЗ НО «ДГБ №17 Сормовского	Поликлиника №2	Врач-педиатр участковый	31.12.2025	Привлечение за счет внешних	31.12.2025	Основная должность	1	заместитель министра здравоохранения Нижегородской области

района»				источников: Рекрутинговые сайты сети Интернет / Рекрутинговые агентства, Ярмарка вакансий в образовательной организации (высшего профессионального образования), Центр занятости, региональная программа "Улучшение жилищных условий специалистов"				
ГБУЗ НО «ДГБ №17 Сормовского района»	Поликлиника №2	Врач-педиатр участковый	31.12.2025	Привлечение за счет внешних источников: Рекрутинговые сайты сети Интернет / Рекрутинговые агентства, Ярмарка вакансий в образовательной организации (высшего профессионального образования),	31.12.2025	Основная должность	1	заместитель министра здравоохранения Нижегородской области

				Центр занятости, региональная программа "Улучшение жилищных условий специалистов "				
ГБУЗ НО «ДГБ №17 Сормовского района»	Поликлиника №2	Врач-педиатр участковый	31.12.2025	Привлечение за счет внешних источников: Рекрутинговые сайты сети Интернет / Рекрутинговые агентства, Ярмарка вакансий в образовательной организации (высшего профессионального образования), Центр занятости, региональная программа "Улучшение жилищных условий специалистов "	31.12.2025	Основная должность	1	заместитель министра здравоохранения Нижегородской области
ГБУЗ НО «ДГБ №17 Сормовского района»	Поликлиника №2	Врач-педиатр участковый	31.12.2025	Привлечение за счет внешних источников: Рекрутинговые сайты сети	31.12.2025	Основная должность	1	заместитель министра здравоохранения Нижегородской области

				Интернет / Рекрутинговые агентства, Ярмарка вакансий в образовательной организации (высшего профессионального образования), Центр занятости, региональная программа "Улучшение жилищных условий специалистов "				
ГБУЗ НО «ДГБ №17 Сормовского района»	Поликлиника №2	Врач-педиатр участковый	31.12.2025	Привлечение за счет внешних источников: Рекрутинговые сайты сети Интернет / Рекрутинговые агентства, Ярмарка вакансий в образовательной организации (высшего профессионального образования), Центр занятости, региональная	31.12.2025	Основная должность	1	заместитель министра здравоохранения Нижегородской области

				программа "Улучшение жилищных условий специалистов "				
ГБУЗ НО «ДГБ №17 Сормовского района»	Поликлиника №2	Врач-оториноларинголог	31.12.2025	Привлечение за счет внешних источников: Рекрутинговые сайты сети Интернет / Рекрутинговые агентства, Ярмарка вакансий в образовательной организации (высшего профессионального образования), Центр занятости, региональная программа "Улучшение жилищных условий специалистов "	31.12.2025	Основная должность	1	заместитель министра здравоохранения Нижегородской области
ГБУЗ НО «ДГБ №17 Сормовского района»	Поликлиника №2	Врач-оториноларинголог	31.12.2025	Привлечение за счет внешних источников: Рекрутинговые сайты сети Интернет / Рекрутинговые агентства,	31.12.2025	Основная должность	1	заместитель министра здравоохранения Нижегородской области

				Ярмарка вакансий в образовательной организации (высшего профессионального образования), Центр занятости, региональная программа "Улучшение жилищных условий специалистов"				
ГБУЗ НО «ДГБ №17 Сормовского района»	Поликлиника №2	Врач-офтальмолог	31.12.2025	Привлечение за счет внешних источников: Рекрутинговые сайты сети Интернет / Рекрутинговые агентства, Ярмарка вакансий в образовательной организации (высшего профессионального образования), Центр занятости, региональная программа "Улучшение жилищных	31.12.2025	Основная должность	1	заместитель министра здравоохранения Нижегородской области

				условий специалистов "				
ГБУЗ НО «ДГБ №17 Сормовского района»	Поликлиника №2	Врач-офтальмолог	31.12.2025	Привлечение за счет внешних источников: Рекрутинговые сайты сети Интернет / Рекрутинговые агентства, Ярмарка вакансий в образовательной организации (высшего профессионального образования), Центр занятости	31.12.2025	Основная должность	0,75	заместитель министра здравоохранения Нижегородской области
ГБУЗ НО «ДГБ №17 Сормовского района»	Поликлиника №2	Врач-детский хирург	31.12.2025	Привлечение за счет внешних источников: Рекрутинговые сайты сети Интернет / Рекрутинговые агентства, Ярмарка вакансий в образовательной организации (высшего профессионального образования), Центр	31.12.2025	Основная должность	1	заместитель министра здравоохранения Нижегородской области

				занятости, региональная программа "Улучшение жилищных условий специалистов "				
ГБУЗ НО «ДГБ №17 Сормовского района»	Поликлиника №2	Врач-детский хирург	31.12.2025	Привлечение за счет внешних источников: Рекрутинговые сайты сети Интернет / Рекрутинговые агентства, Ярмарка вакансий в образовательной организации (высшего профессионального образования), Центр занятости	31.12.2025	Основная должность	0,75	заместитель министра здравоохранения Нижегородской области
ГБУЗ НО «ДГБ №17 Сормовского района»	Поликлиника №2	Врач – травматолог-ортопед	31.12.2025	Привлечение за счет внешних источников: Рекрутинговые сайты сети Интернет / Рекрутинговые агентства, Ярмарка вакансий в образовательной организации	31.12.2025	Основная должность	1,25	заместитель министра здравоохранения Нижегородской области

				(высшего профессионального образования), Центр занятости, региональная программа "Улучшение жилищных условий специалистов"				
ГБУЗ НО «ДГБ №17 Сормовского района»	Поликлиника №2	Врач – травматолог-ортопед	31.12.2025	Привлечение за счет внешних источников: Рекрутинговые сайты сети Интернет / Рекрутинговые агентства, Ярмарка вакансий в образовательной организации (высшего профессионального образования), Центр занятости, региональная программа "Улучшение жилищных условий специалистов"	31.12.2025	Основная должность	1,25	заместитель министра здравоохранения Нижегородской области
ГБУЗ НО «ДГБ №17	Поликлиника №2	Врач-невролог	31.12.2025	Привлечение за счет	31.12.2025	Основная должность	1,25	заместитель министра здравоохранения

Сормовского района»				внешних источников: Рекрутинговые сайты сети Интернет / Рекрутинговые агентства, Ярмарка вакансий в образовательной организации (высшего профессионального образования), Центр занятости, региональная программа "Улучшение жилищных условий специалистов "				Нижегородской области
ГБУЗ НО «ДГБ №17 Сормовского района»	Поликлиника №2	Врач-невролог	31.12.2025	Привлечение за счет внешних источников: Рекрутинговые сайты сети Интернет / Рекрутинговые агентства, Ярмарка вакансий в образовательной организации (высшего профессионального	31.12.2025	Основная должность	1,25	заместитель министра здравоохранения Нижегородской области

				образования), Центр занятости, региональная программа "Улучшение жилищных условий специалистов "				
ГБУЗ НО «ДГБ №17 Сормовского района»	Поликлиника №2	Врач-рентгенолог	31.12.2025	Привлечение за счет внешних источников: Рекрутинговые сайты сети Интернет / Рекрутинговые агентства, Ярмарка вакансий в образовательной организации (высшего профессионального образования), Центр занятости, региональная программа "Улучшение жилищных условий специалистов "	31.12.2025	Основная должность	1,5	заместитель министра здравоохранения Нижегородской области
ГБУЗ НО «ДГБ №17 Сормовского района»	Поликлиника №2	Врач-инфекционист	31.12.2025	Привлечение за счет внешних источников: Рекрутинговы	31.12.2025	Основная должность	0,75	заместитель министра здравоохранения Нижегородской области

				е сайты сети Интернет / Рекрутинговые агентства, Ярмарка вакансий в образовательной организации (высшего профессионального образования), Центр занятости				
ГБУЗ НО «ДГБ №17 Сормовского района»	Поликлиника №2	Врач – детский кардиолог	31.12.2025	Привлечение за счет внешних источников: Рекрутинговые сайты сети Интернет / Рекрутинговые агентства, Ярмарка вакансий в образовательной организации (высшего профессионального образования), Центр занятости, региональная программа "Улучшение жилищных условий специалистов"	31.12.2025	Основная должность	1	заместитель министра здравоохранения Нижегородской области

ГБУЗ НО «ДГБ №17 Сормовского района»	Поликлиника №2	Врач - гастроэнтеролог	31.12.2025	Привлечение за счет внешних источников: Рекрутинговые сайты сети Интернет / Рекрутинговые агентства, Ярмарка вакансий в образовательной организации (высшего профессионального образования), Центр занятости	31.12.2025	Основная должность	0,5	заместитель министра здравоохранения Нижегородской области
ГБУЗ НО «ДГБ №17 Сормовского района»	Поликлиника №2	Врач - эндокринолог	31.12.2025	Привлечение за счет внешних источников: Рекрутинговые сайты сети Интернет / Рекрутинговые агентства, Ярмарка вакансий в образовательной организации (высшего профессионального образования), Центр занятости	31.12.2025	Основная должность	0,75	заместитель министра здравоохранения Нижегородской области
ГБУЗ НО «ДГБ №17	Поликлиника №2	Врач функционал	31.12.2025	Привлечение за счет	31.12.2025	Основная должность	0,5	заместитель министра здравоохранения

Сормовского района»		ьной диагностики		внешних источников: Рекрутинговые сайты сети Интернет / Рекрутинговые агентства, Ярмарка вакансий в образовательной организации (высшего профессионального образования), Центр занятости				Нижегородской области
ГБУЗ НО «ДГБ №17 Сормовского района»	Поликлиника №2	Врач ультразвуковой диагностики	31.12.2025	Привлечение за счет внешних источников: Рекрутинговые сайты сети Интернет / Рекрутинговые агентства, Ярмарка вакансий в образовательной организации (высшего профессионального образования), Центр занятости, региональная программа "Улучшение жилищных	31.12.2025	Основная должность	1	заместитель министра здравоохранения Нижегородской области

				условий специалистов "				
ГБУЗ НО «ДГБ №17 Сормовского района»	Поликлиника №2	Врач ультразвуковой диагностики	31.12.2025	Привлечение за счет внешних источников: Рекрутинговые сайты сети Интернет / Рекрутинговые агентства, Ярмарка вакансий в образовательной организации (высшего профессионального образования), Центр занятости, региональная программа "Улучшение жилищных условий специалистов "	31.12.2025	Основная должность	1	заместитель министра здравоохранения Нижегородской области
ГБУЗ НО «ДГБ №17 Сормовского района»	Поликлиника №2	Врач – аллерголог - иммунолог	31.12.2025	Привлечение за счет внешних источников: Рекрутинговые сайты сети Интернет / Рекрутинговые агентства, Ярмарка вакансий в образовательн	31.12.2025	Основная должность	1	заместитель министра здравоохранения Нижегородской области

				ой организации (высшего профессионального образования), Центр занятости, региональная программа "Улучшение жилищных условий специалистов"				
ГБУЗ НО «ДГБ №17 Сормовского района»	Поликлиника №2	Врач по лечебной физкультуре и спортивной медицине	31.12.2025	Привлечение за счет внешних источников: Рекрутинговые сайты сети Интернет / Рекрутинговые агентства, Ярмарка вакансий в образовательной организации (высшего профессионального образования), Центр занятости	31.12.2025	Основная должность	0,5	заместитель министра здравоохранения Нижегородской области
ГБУЗ НО «ДГБ №17 Сормовского района»	Поликлиника №2	Врач – акушер-гинеколог	31.12.2025	Привлечение за счет внешних источников: Рекрутинговые сайты сети Интернет /	31.12.2025	Основная должность	1,5	заместитель министра здравоохранения Нижегородской области

				Рекрутинговые агентства, Ярмарка вакансий в образовательной организации (высшего профессионального образования), Центр занятости, региональная программа "Улучшение жилищных условий специалистов"				
ГБУЗ НО «ДГБ №17 Сормовского района»	Поликлиника №2	Врач – детский уролог - андролог	31.12.2025	Привлечение за счет внешних источников: Рекрутинговые сайты сети Интернет / Рекрутинговые агентства, Ярмарка вакансий в образовательной организации (высшего профессионального образования), Центр занятости	31.12.2025	Основная должность	0,5	заместитель министра здравоохранения Нижегородской области
ГБУЗ НО "Городецкая	Поликлиника	Зав. отделением	31.12.2025	Привлечение за счет	31.12.2025	Основная должность	1	заместитель министра здравоохранения

ЦРБ"		- врач - педиатр-участковый		внешних источников: Рекрутинговые сайты сети Интернет / Рекрутинговые агентства, Ярмарка вакансий в образовательной организации (высшего профессионального образования), Центр занятости, Земский доктор, региональная программа "Улучшение жилищных условий специалистов "				Нижегородской области
ГБУЗ НО "Городецкая ЦРБ"	Поликлиника	Врач педиатр участковый	31.12.2025	Привлечение за счет внешних источников: Рекрутинговые сайты сети Интернет / Рекрутинговые агентства, Ярмарка вакансий в образовательной организации (высшего	31.12.2025	Основная должность	1,25	заместитель министра здравоохранения Нижегородской области

				профессионального образования), Центр занятости, Земский доктор, региональная программа "Улучшение жилищных условий специалистов"				
ГБУЗ НО "Городецкая ЦРБ"	Поликлиника	Врач педиатр участковый	31.12.2025	Привлечение за счет внешних источников: Рекрутинговые сайты сети Интернет / Рекрутинговые агентства, Ярмарка вакансий в образовательной организации (высшего профессионального образования), Центр занятости, Земский доктор, региональная программа "Улучшение жилищных условий специалистов	31.12.2025	Основная должность	1,25	заместитель министра здравоохранения Нижегородской области

				"				
ГБУЗ НО "Городецкая ЦРБ"	Поликлиника	Врач педиатр участковый	31.12.2025	Привлечение за счет внешних источников: Рекрутинговые сайты сети Интернет / Рекрутинговые агентства, Ярмарка вакансий в образовательной организации (высшего профессионального образования), Центр занятости, Земский доктор, региональная программа "Улучшение жилищных условий специалистов "	31.12.2025	Основная должность	1,25	заместитель министра здравоохранения Нижегородской области
ГБУЗ НО "Городецкая ЦРБ"	Поликлиника	Врач педиатр участковый	31.12.2025	Привлечение за счет внешних источников: Рекрутинговые сайты сети Интернет / Рекрутинговые агентства, Ярмарка вакансий в образовательн	31.12.2025	Основная должность	1,25	заместитель министра здравоохранения Нижегородской области

				ой организации (высшего профессионального образования), Центр занятости, Земский доктор, региональная программа "Улучшение жилищных условий специалистов"				
ГБУЗ НО "Городецкая ЦРБ"	Поликлиника	Врач педиатр участковый	31.12.2025	Привлечение за счет внешних источников: Рекрутинговые сайты сети Интернет / Рекрутинговые агентства, Ярмарка вакансий в образовательной организации (высшего профессионального образования), Центр занятости, Земский доктор, региональная программа "Улучшение	31.12.2025	Основная должность	1,25	заместитель министра здравоохранения Нижегородской области

				жилищных условий специалистов "				
ГБУЗ НО "Городецкая ЦРБ"	Поликлиника	Врач педиатр участковый	31.12.2025	Привлечение за счет внешних источников: Рекрутинговые сайты сети Интернет / Рекрутинговые агентства, Ярмарка вакансий в образовательной организации (высшего профессионального образования), Центр занятости, Земский доктор, региональная программа "Улучшение жилищных условий специалистов "	31.12.2025	Основная должность	1,25	заместитель министра здравоохранения Нижегородской области
ГБУЗ НО "Городецкая ЦРБ"	Поликлиника	Врач педиатр участковый	31.12.2025	Привлечение за счет внешних источников: Рекрутинговые сайты сети Интернет / Рекрутинговые агентства,	31.12.2025	Основная должность	1,25	заместитель министра здравоохранения Нижегородской области

				Ярмарка вакансий в образовательной организации (высшего профессионального образования), Центр занятости, Земский доктор, региональная программа "Улучшение жилищных условий специалистов "				
ГБУЗ НО "Городецкая ЦРБ"	Поликлиника	Врач - педиатр	31.12.2025	Привлечение за счет внешних источников: Рекрутинговые сайты сети Интернет / Рекрутинговые агентства, Ярмарка вакансий в образовательной организации (высшего профессионального образования), Центр занятости, Земский доктор,	31.12.2025	Основная должность	1,25	заместитель министра здравоохранения Нижегородской области

				региональная программа "Улучшение жилищных условий специалистов "				
ГБУЗ НО "Городецкая ЦРБ"	Поликлиника	Врач - педиатр	31.12.2025	Привлечение за счет внешних источников: Рекрутинговые сайты сети Интернет / Рекрутинговые агентства, Ярмарка вакансий в образовательной организации (высшего профессионального образования), Центр занятости, Земский доктор, региональная программа "Улучшение жилищных условий специалистов "	31.12.2025	Основная должность	1,25	заместитель министра здравоохранения Нижегородской области
ГБУЗ НО "Городецкая ЦРБ"	Поликлиника	Врач - педиатр	31.12.2025	Привлечение за счет внешних источников: Рекрутинговые сайты сети	31.12.2025	Основная должность	1,25	заместитель министра здравоохранения Нижегородской области

				Интернет / Рекрутинговые агентства, Ярмарка вакансий в образовательной организации (высшего профессионального образования), Центр занятости, Земский доктор, региональная программа "Улучшение жилищных условий специалистов "				
ГБУЗ НО "Городецкая ЦРБ"	Поликлиника	Врач - педиатр	31.12.2025	Привлечение за счет внешних источников: Рекрутинговые сайты сети Интернет / Рекрутинговые агентства, Ярмарка вакансий в образовательной организации (высшего профессионального образования), Центр	31.12.2025	Основная должность	1,25	заместитель министра здравоохранения Нижегородской области

				занятости, Земский доктор, региональная программа "Улучшение жилищных условий специалистов "				
ГБУЗ НО "Городецкая ЦРБ"	Поликлиника	Врач - педиатр	31.12.2025	Привлечение за счет внешних источников: Рекрутинговые сайты сети Интернет / Рекрутинговые агентства, Ярмарка вакансий в образовательной организации (высшего профессионального образования), Центр занятости, Земский доктор, региональная программа "Улучшение жилищных условий специалистов "	31.12.2025	Основная должность	1,25	заместитель министра здравоохранения Нижегородской области
ГБУЗ НО "Городецкая ЦРБ"	Поликлиника	Врач - педиатр (по неотложной	31.12.2025	Привлечение за счет внешних	31.12.2025	Основная должность	1	заместитель министра здравоохранения Нижегородской области

		помощи)		источников: Рекрутинговые сайты сети Интернет / Рекрутинговые агентства, Ярмарка вакансий в образовательной организации (высшего профессионального образования), Центр занятости, Земский доктор, региональная программа "Улучшение жилищных условий специалистов"				
ГБУЗ НО "Городецкая ЦРБ"	Поликлиника	Врач - оториноларинголог детский	31.12.2025	Привлечение за счет внешних источников: Рекрутинговые сайты сети Интернет / Рекрутинговые агентства, Ярмарка вакансий в образовательной организации (высшего профессионал	31.12.2025	Основная должность	1	заместитель министра здравоохранения Нижегородской области

				ьного образования), Центр занятости, Земский доктор, региональная программа "Улучшение жилищных условий специалистов "				
ГБУЗ НО "Городецкая ЦРБ"	Поликлиника	Врач невролог детский	31.12.2025	Привлечение за счет внешних источников: Рекрутинговые сайты сети Интернет / Рекрутинговые агентства, Ярмарка вакансий в образовательной организации (высшего профессионального образования), Центр занятости, Земский доктор, региональная программа "Улучшение жилищных условий специалистов "	31.12.2025	Основная должность	1	заместитель министра здравоохранения Нижегородской области

ГБУЗ НО "Городецкая ЦРБ"	Поликлиника	Врач офтальмолог детский	31.12.2025	Привлечение за счет внешних источников: Рекрутинговые сайты сети Интернет / Рекрутинговые агентства, Ярмарка вакансий в образовательной организации (высшего профессионального образования), Центр занятости, Земский доктор, региональная программа "Улучшение жилищных условий специалистов"	31.12.2025	Основная должность	1	заместитель министра здравоохранения Нижегородской области
ГБУЗ НО "Городецкая ЦРБ"	Поликлиника	Врач - психиатр детский	31.12.2025	Привлечение за счет внешних источников: Рекрутинговые сайты сети Интернет / Рекрутинговые агентства, Ярмарка вакансий в образовательной	31.12.2025	Основная должность	1	заместитель министра здравоохранения Нижегородской области

				организации (высшего профессионального образования), Центр занятости, Земский доктор, региональная программа "Улучшение жилищных условий специалистов"				
ГБУЗ НО "Городецкая ЦРБ"	Поликлиника	Врач - дерматовенеролог детский	31.12.2025	Привлечение за счет внешних источников: Рекрутинговые сайты сети Интернет / Рекрутинговые агентства, Ярмарка вакансий в образовательной организации (высшего профессионального образования), Центр занятости	31.12.2025	Основная должность	0,5	заместитель министра здравоохранения Нижегородской области
ГБУЗ НО "Городецкая ЦРБ"	Поликлиника	Врач - детский хирург	31.12.2025	Привлечение за счет внешних источников: Рекрутинговые сайты сети	31.12.2025	Основная должность	0,5	заместитель министра здравоохранения Нижегородской области

				Интернет / Рекрутинговые агентства, Ярмарка вакансий в образовательной организации (высшего профессионального образования), Центр занятости				
ГБУЗ НО "Городецкая ЦРБ"	Поликлиника	Врач - детский травматолог -ортопед	31.12.2025	Привлечение за счет внешних источников: Рекрутинговые сайты сети Интернет / Рекрутинговые агентства, Ярмарка вакансий в образовательной организации (высшего профессионального образования), Центр занятости	31.12.2025	Основная должность	0,25	заместитель министра здравоохранения Нижегородской области
ГБУЗ НО "Городецкая ЦРБ"	Поликлиника	Врач - уролог	31.12.2025	Привлечение за счет внешних источников: Рекрутинговые сайты сети Интернет / Рекрутинговы	31.12.2025	Основная должность	0,25	заместитель министра здравоохранения Нижегородской области

				е агентства, Ярмарка вакансий в образовательной организации (высшего профессионального образования), Центр занятости				
ГБУЗ НО "Городецкая ЦРБ"	Поликлиника	Врач -УЗИ	31.12.2025	Привлечение за счет внешних источников: Рекрутинговые сайты сети Интернет / Рекрутинговые агентства, Ярмарка вакансий в образовательной организации (высшего профессионального образования), Центр занятости	31.12.2025	Основная должность	0,5	заместитель министра здравоохранения Нижегородской области
ГБУЗ НО "Городецкая ЦРБ"	Поликлиника	Врач -аллерголог - иммунолог детский	31.12.2025	Привлечение за счет внешних источников: Рекрутинговые сайты сети Интернет / Рекрутинговые агентства, Ярмарка	31.12.2025	Основная должность	0,5	заместитель министра здравоохранения Нижегородской области

				вакансий в образовательной организации (высшего профессионального образования), Центр занятости				
ГБУЗ НО "Городецкая ЦРБ"	Поликлиника	Врач - эндокринолог детский	31.12.2025	Привлечение за счет внешних источников: Рекрутинговые сайты сети Интернет / Рекрутинговые агентства, Ярмарка вакансий в образовательной организации (высшего профессионального образования), Центр занятости	31.12.2025	Основная должность	0,25	заместитель министра здравоохранения Нижегородской области
ГБУЗ НО "Городецкая ЦРБ"	Поликлиника	Врач - психиатр - нарколог подростковый	31.12.2025	Привлечение за счет внешних источников: Рекрутинговые сайты сети Интернет / Рекрутинговые агентства, Ярмарка вакансий в образовательн	31.12.2025	Основная должность	1,25	заместитель министра здравоохранения Нижегородской области

				ой организации (высшего профессионального образования), Центр занятости, Земский доктор, региональная программа "Улучшение жилищных условий специалистов"				
ГБУЗ НО "Городецкая ЦРБ"	Поликлиника	Врач - педиатр	31.12.2025	Привлечение за счет внешних источников: Рекрутинговые сайты сети Интернет / Рекрутинговые агентства, Ярмарка вакансий в образовательной организации (высшего профессионального образования), Центр занятости	31.12.2025	Основная должность	0,5	заместитель министра здравоохранения Нижегородской области
ГБУЗ НО "Городецкая ЦРБ"	Поликлиника	Врач - педиатр	31.12.2025	Привлечение за счет внешних источников: Рекрутинговы	31.12.2025	Основная должность	0,5	заместитель министра здравоохранения Нижегородской области

				е сайты сети Интернет / Рекрутинговые агентства, Ярмарка вакансий в образовательной организации (высшего профессионального образования), Центр занятости				
ГБУЗ НО "Городецкая ЦРБ"	Поликлиника	Врач - психиатр детский	31.12.2025	Привлечение за счет внешних источников: Рекрутинговые сайты сети Интернет / Рекрутинговые агентства, Ярмарка вакансий в образовательной организации (высшего профессионального образования), Центр занятости, Земский доктор, региональная программа "Улучшение жилищных условий	31.12.2025	Основная должность	1	заместитель министра здравоохранения Нижегородской области

				специалистов "				
ГБУЗ НО "Городецкая ЦРБ"	Поликлиника	Врач - педиатр	31.12.2025	Привлечение за счет внешних источников: Рекрутинговые сайты сети Интернет / Рекрутинговые агентства, Ярмарка вакансий в образовательной организации (высшего профессионального образования), Центр занятости	31.12.2025	Основная должность	0,5	заместитель министра здравоохранения Нижегородской области
ГБУЗ НО «Городская поликлиника №30 Советского района г. Н.Новгорода»	Поликлиническое отделение № 2	Заведующий поликлиникой	31.12.2025	Привлечение за счет внешних источников: Рекрутинговые сайты сети Интернет / Рекрутинговые агентства, Ярмарка вакансий в образовательной организации (высшего профессионального образования), Центр занятости,	31.12.2025	Основная должность	1	Заместитель министра здравоохранения Нижегородской области

				региональная программа "Улучшение жилищных условий специалистов "				
ГБУЗ НО «Городская поликлиника №30 Советского района г. Н.Новгорода»	Поликлиническое отделение № 2	Заведующий отделением - врач-терапевт	31.12.2025	Привлечение за счет внешних источников: Рекрутинговые сайты сети Интернет / Рекрутинговые агентства, Ярмарка вакансий в образовательной организации (высшего профессионального образования), Центр занятости, региональная программа "Улучшение жилищных условий специалистов "	31.12.2025	Основная должность	1	Заместитель министра здравоохранения Нижегородской области
ГБУЗ НО «Городская поликлиника №30 Советского района г. Н.Новгорода»	Поликлиническое отделение № 2	Заведующий отделением - врач-терапевт	31.12.2025	Привлечение за счет внешних источников: Рекрутинговые сайты сети Интернет / Рекрутинговы	31.12.2025	Основная должность	1	Заместитель министра здравоохранения Нижегородской области

				е агентства, Ярмарка вакансий в образовательной организации (высшего профессионального образования), Центр занятости, региональная программа "Улучшение жилищных условий специалистов"				
ГБУЗ НО «Городская поликлиника №30 Советского района г. Н.Новгорода»	Поликлиническое отделение № 2	Врач-терапевт участковый	31.12.2025	Привлечение за счет внешних источников: Рекрутинговые сайты сети Интернет / Рекрутинговые агентства, Ярмарка вакансий в образовательной организации (высшего профессионального образования), Центр занятости, региональная программа "Улучшение	31.12.2025	Основная должность	1	Заместитель министра здравоохранения Нижегородской области

				жилищных условий специалистов "				
ГБУЗ НО «Городская поликлиника №30 Советского района г. Н.Новгорода»	Поликлиническое отделение № 2	Врач-терапевт участковый	31.12.2025	Привлечение за счет внешних источников: Рекрутинговые сайты сети Интернет / Рекрутинговые агентства, Ярмарка вакансий в образовательной организации (высшего профессионального образования), Центр занятости, региональная программа "Улучшение жилищных условий специалистов "	31.12.2025	Основная должность	1	Заместитель министра здравоохранения Нижегородской области
ГБУЗ НО «Городская поликлиника №30 Советского района г. Н.Новгорода»	Поликлиническое отделение № 2	Врач-терапевт участковый	31.12.2025	Привлечение за счет внешних источников: Рекрутинговые сайты сети Интернет / Рекрутинговые агентства, Ярмарка вакансий в	31.12.2025	Основная должность	1	Заместитель министра здравоохранения Нижегородской области

				образовательной организации (высшего профессионального образования), Центр занятости, региональная программа "Улучшение жилищных условий специалистов"				
ГБУЗ НО «Городская поликлиника №30 Советского района г. Н.Новгорода»	Поликлиническое отделение № 2	Врач-терапевт участковый	31.12.2025	Привлечение за счет внешних источников: Рекрутинговые сайты сети Интернет / Рекрутинговые агентства, Ярмарка вакансий в образовательной организации (высшего профессионального образования), Центр занятости, региональная программа "Улучшение жилищных условий специалистов	31.12.2025	Основная должность	1	Заместитель министра здравоохранения Нижегородской области

				"				
ГБУЗ НО «Городская поликлиника №30 Советского района г. Н.Новгорода»	Поликлиническое отделение № 2	Врач-терапевт участковый	31.12.2025	Привлечение за счет внешних источников: Рекрутинговые сайты сети Интернет / Рекрутинговые агентства, Ярмарка вакансий в образовательной организации (высшего профессионального образования), Центр занятости, региональная программа "Улучшение жилищных условий специалистов "	31.12.2025	Основная должность	1	Заместитель министра здравоохранения Нижегородской области
ГБУЗ НО «Городская поликлиника №30 Советского района г. Н.Новгорода»	Поликлиническое отделение № 2	Врач-терапевт участковый	31.12.2025	Привлечение за счет внешних источников: Рекрутинговые сайты сети Интернет / Рекрутинговые агентства, Ярмарка вакансий в образовательной организации	31.12.2025	Основная должность	1	Заместитель министра здравоохранения Нижегородской области

				(высшего профессионального образования), Центр занятости, региональная программа "Улучшение жилищных условий специалистов"				
ГБУЗ НО «Городская поликлиника №30 Советского района г. Н.Новгорода»	Поликлиническое отделение № 2	Врач-терапевт участковый	31.12.2025	Привлечение за счет внешних источников: Рекрутинговые сайты сети Интернет / Рекрутинговые агентства, Ярмарка вакансий в образовательной организации (высшего профессионального образования), Центр занятости, региональная программа "Улучшение жилищных условий специалистов"	31.12.2025	Основная должность	1	Заместитель министра здравоохранения Нижегородской области
ГБУЗ НО «Городская	Поликлиническое отделение	Врач-терапевт	31.12.2025	Привлечение за счет	31.12.2025	Основная должность	1	Заместитель министра здравоохранения

поликлиника №30 Советского района г. Н.Новгорода»	№ 2	участковый		внешних источников: Рекрутинговые сайты сети Интернет / Рекрутинговые агентства, Ярмарка вакансий в образовательной организации (высшего профессионального образования), Центр занятости, региональная программа "Улучшение жилищных условий специалистов "				Нижегородской области
ГБУЗ НО «Городская поликлиника №30 Советского района г. Н.Новгорода»	Поликлиническое отделение № 2	Врач-терапевт участковый	31.12.2025	Привлечение за счет внешних источников: Рекрутинговые сайты сети Интернет / Рекрутинговые агентства, Ярмарка вакансий в образовательной организации (высшего профессионального	31.12.2025	Основная должность	1	Заместитель министра здравоохранения Нижегородской области

				образования), Центр занятости, региональная программа "Улучшение жилищных условий специалистов "				
ГБУЗ НО «Городская поликлиника №30 Советского района г. Н.Новгорода»	Поликлиническое отделение № 2	Врач-терапевт участковый	31.12.2025	Привлечение за счет внешних источников: Рекрутинговые сайты сети Интернет / Рекрутинговые агентства, Ярмарка вакансий в образовательной организации (высшего профессионального образования), Центр занятости, региональная программа "Улучшение жилищных условий специалистов "	31.12.2025	Основная должность	1	Заместитель министра здравоохранения Нижегородской области
ГБУЗ НО «Городская поликлиника №30 Советского	Поликлиническое отделение № 2	Врач-терапевт участковый	31.12.2025	Привлечение за счет внешних источников: Рекрутинговы	31.12.2025	Основная должность	1	Заместитель министра здравоохранения Нижегородской области

района г. Н.Новгорода»				е сайты сети Интернет / Рекрутинговые агентства, Ярмарка вакансий в образовательной организации (высшего профессионального образования), Центр занятости, региональная программа "Улучшение жилищных условий специалистов"				
ГБУЗ НО «Городская поликлиника №30 Советского района г. Н.Новгорода»	Поликлиническое отделение № 2	Врач-терапевт участковый	31.12.2025	Привлечение за счет внешних источников: Рекрутинговые сайты сети Интернет / Рекрутинговые агентства, Ярмарка вакансий в образовательной организации (высшего профессионального образования), Центр занятости,	31.12.2025	Основная должность	1	Заместитель министра здравоохранения Нижегородской области

				региональная программа "Улучшение жилищных условий специалистов "				
ГБУЗ НО «Городская поликлиника №30 Советского района г. Н.Новгорода»	Поликлиническое отделение № 2	Врач-терапевт участковый	31.12.2025	Привлечение за счет внешних источников: Рекрутинговые сайты сети Интернет / Рекрутинговые агентства, Ярмарка вакансий в образовательной организации (высшего профессионального образования), Центр занятости, региональная программа "Улучшение жилищных условий специалистов "	31.12.2025	Основная должность	1	Заместитель министра здравоохранения Нижегородской области
ГБУЗ НО «Городская поликлиника №30 Советского района г. Н.Новгорода»	Поликлиническое отделение № 2	Врач-терапевт участковый	31.12.2025	Привлечение за счет внешних источников: Рекрутинговые сайты сети Интернет / Рекрутинговы	31.12.2025	Основная должность	1	Заместитель министра здравоохранения Нижегородской области

				е агентства, Ярмарка вакансий в образовательной организации (высшего профессионального образования), Центр занятости, региональная программа "Улучшение жилищных условий специалистов"				
ГБУЗ НО «Городская поликлиника №30 Советского района г. Н.Новгорода»	Поликлиническое отделение № 2	Врач-терапевт участковый	31.12.2025	Привлечение за счет внешних источников: Рекрутинговые сайты сети Интернет / Рекрутинговые агентства, Ярмарка вакансий в образовательной организации (высшего профессионального образования), Центр занятости, региональная программа "Улучшение	31.12.2025	Основная должность	1	Заместитель министра здравоохранения Нижегородской области

				жилищных условий специалистов "				
ГБУЗ НО «Городская поликлиника №30 Советского района г. Н.Новгорода»	Поликлиническое отделение № 2	Врач-терапевт участковый	31.12.2025	Привлечение за счет внешних источников: Рекрутинговые сайты сети Интернет / Рекрутинговые агентства, Ярмарка вакансий в образовательной организации (высшего профессионального образования), Центр занятости, региональная программа "Улучшение жилищных условий специалистов "	31.12.2025	Основная должность	1	Заместитель министра здравоохранения Нижегородской области
ГБУЗ НО «Городская поликлиника №30 Советского района г. Н.Новгорода»	Поликлиническое отделение № 2	Врач-терапевт участковый	31.12.2025	Привлечение за счет внешних источников: Рекрутинговые сайты сети Интернет / Рекрутинговые агентства, Ярмарка вакансий в	31.12.2025	Основная должность	1	Заместитель министра здравоохранения Нижегородской области

				образовательной организации (высшего профессионального образования), Центр занятости, региональная программа "Улучшение жилищных условий специалистов"				
ГБУЗ НО «Городская поликлиника №30 Советского района г. Н.Новгорода»	Поликлиническое отделение № 2	Врач-терапевт участковый	31.12.2025	Привлечение за счет внешних источников: Рекрутинговые сайты сети Интернет / Рекрутинговые агентства, Ярмарка вакансий в образовательной организации (высшего профессионального образования), Центр занятости, региональная программа "Улучшение жилищных условий специалистов	31.12.2025	Основная должность	1	Заместитель министра здравоохранения Нижегородской области

				"				
ГБУЗ НО «Городская поликлиника №30 Советского района г. Н.Новгорода»	Поликлиническое отделение № 2	Врач-терапевт	31.12.2025	Привлечение за счет внешних источников: Рекрутинговые сайты сети Интернет / Рекрутинговые агентства, Ярмарка вакансий в образовательной организации (высшего профессионального образования), Центр занятости, региональная программа "Улучшение жилищных условий специалистов "	31.12.2025	Основная должность	1	Заместитель министра здравоохранения Нижегородской области
ГБУЗ НО «Городская поликлиника №30 Советского района г. Н.Новгорода»	Поликлиническое отделение № 2	Врач-терапевт	31.12.2025	Привлечение за счет внешних источников: Рекрутинговые сайты сети Интернет / Рекрутинговые агентства, Ярмарка вакансий в образовательной организации	31.12.2025	Основная должность	1	Заместитель министра здравоохранения Нижегородской области

				(высшего профессионального образования), Центр занятости, региональная программа "Улучшение жилищных условий специалистов"				
ГБУЗ НО «Городская поликлиника №30 Советского района г. Н.Новгорода»	Поликлиническое отделение № 2	Врач по медицинской профилактики	31.12.2025	Привлечение за счет внешних источников: Рекрутинговые сайты сети Интернет / Рекрутинговые агентства, Ярмарка вакансий в образовательной организации (высшего профессионального образования), Центр занятости, региональная программа "Улучшение жилищных условий специалистов"	31.12.2025	Основная должность	1	Заместитель министра здравоохранения Нижегородской области
ГБУЗ НО «Городская	Поликлиническое отделение	Врач по медицинско	31.12.2025	Привлечение за счет	31.12.2025	Основная должность	1	Заместитель министра здравоохранения

поликлиника №30 Советского района г. Н.Новгорода»	№ 2	й профилактики		внешних источников: Рекрутинговые сайты сети Интернет / Рекрутинговые агентства, Ярмарка вакансий в образовательной организации (высшего профессионального образования), Центр занятости, региональная программа "Улучшение жилищных условий специалистов"				Нижегородской области
ГБУЗ НО «Городская поликлиника №30 Советского района г. Н.Новгорода»	Поликлиническое отделение № 2	Врач-психотерапевт	31.12.2025	Привлечение за счет внешних источников: Рекрутинговые сайты сети Интернет / Рекрутинговые агентства, Ярмарка вакансий в образовательной организации (высшего профессионального	31.12.2025	Основная должность	1	Заместитель министра здравоохранения Нижегородской области

				образования), Центр занятости, региональная программа "Улучшение жилищных условий специалистов "				
ГБУЗ НО «Городская поликлиника №30 Советского района г. Н.Новгорода»	Поликлиническое отделение № 2	Врач-ревматолог	31.12.2025	Привлечение за счет внешних источников: Рекрутинговые сайты сети Интернет / Рекрутинговые агентства, Ярмарка вакансий в образовательной организации (высшего профессионального образования), Центр занятости, региональная программа "Улучшение жилищных условий специалистов "	31.12.2025	Основная должность	1	Заместитель министра здравоохранения Нижегородской области
ГБУЗ НО «Городская поликлиника №30 Советского	Поликлиническое отделение № 2	Врач-кардиолог	31.12.2025	Привлечение за счет внешних источников: Рекрутинговы	31.12.2025	Основная должность	1	Заместитель министра здравоохранения Нижегородской области

района г. Н.Новгорода»				е сайты сети Интернет / Рекрутинговые агентства, Ярмарка вакансий в образовательной организации (высшего профессионального образования), Центр занятости, региональная программа "Улучшение жилищных условий специалистов"				
ГБУЗ НО «Городская поликлиника №30 Советского района г. Н.Новгорода»	Поликлиническое отделение № 2	Врач-кардиолог	31.12.2025	Привлечение за счет внешних источников: Рекрутинговые сайты сети Интернет / Рекрутинговые агентства, Ярмарка вакансий в образовательной организации (высшего профессионального образования), Центр занятости,	31.12.2025	Основная должность	1	Заместитель министра здравоохранения Нижегородской области

				региональная программа "Улучшение жилищных условий специалистов "				
ГБУЗ НО «Городская поликлиника №30 Советского района г. Н.Новгорода»	Поликлиническое отделение № 2	Врач-оториноларинголог	31.12.2025	Привлечение за счет внешних источников: Рекрутинговые сайты сети Интернет / Рекрутинговые агентства, Ярмарка вакансий в образовательной организации (высшего профессионального образования), Центр занятости, региональная программа "Улучшение жилищных условий специалистов "	31.12.2025	Основная должность	1,75	Заместитель министра здравоохранения Нижегородской области
ГБУЗ НО «Городская поликлиника №30 Советского района г. Н.Новгорода»	Поликлиническое отделение № 2	Врач-оториноларинголог	31.12.2025	Привлечение за счет внешних источников: Рекрутинговые сайты сети Интернет / Рекрутинговы	31.12.2025	Основная должность	1	Заместитель министра здравоохранения Нижегородской области

				е агентства, Ярмарка вакансий в образовательной организации (высшего профессионального образования), Центр занятости, региональная программа "Улучшение жилищных условий специалистов"				
ГБУЗ НО «Городская поликлиника №30 Советского района г. Н.Новгорода»	Поликлиническое отделение № 2	Врач-офтальмолог	31.12.2025	Привлечение за счет внешних источников: Рекрутинговые сайты сети Интернет / Рекрутинговые агентства, Ярмарка вакансий в образовательной организации (высшего профессионального образования), Центр занятости, региональная программа "Улучшение	31.12.2025	Основная должность	1,5	Заместитель министра здравоохранения Нижегородской области

				жилищных условий специалистов "				
ГБУЗ НО «Городская поликлиника №30 Советского района г. Н.Новгорода»	Поликлиническое отделение № 2	Врач-офтальмолог	31.12.2025	Привлечение за счет внешних источников: Рекрутинговые сайты сети Интернет / Рекрутинговые агентства, Ярмарка вакансий в образовательной организации (высшего профессионального образования), Центр занятости, региональная программа "Улучшение жилищных условий специалистов "	31.12.2025	Основная должность	1,5	Заместитель министра здравоохранения Нижегородской области
ГБУЗ НО «Городская поликлиника №30 Советского района г. Н.Новгорода»	Поликлиническое отделение № 2	Врач-офтальмолог	31.12.2025	Привлечение за счет внешних источников: Рекрутинговые сайты сети Интернет / Рекрутинговые агентства, Ярмарка вакансий в	31.12.2025	Основная должность	1	Заместитель министра здравоохранения Нижегородской области

				образовательной организации (высшего профессионального образования), Центр занятости, региональная программа "Улучшение жилищных условий специалистов"				
ГБУЗ НО «Городская поликлиника №30 Советского района г. Н.Новгорода»	Поликлиническое отделение № 2	Врач-эндокринолог	31.12.2025	Привлечение за счет внешних источников: Рекрутинговые сайты сети Интернет / Рекрутинговые агентства, Ярмарка вакансий в образовательной организации (высшего профессионального образования), Центр занятости, региональная программа "Улучшение жилищных условий специалистов	31.12.2025	Основная должность	1	Заместитель министра здравоохранения Нижегородской области

				"				
ГБУЗ НО «Городская поликлиника №30 Советского района г. Н.Новгорода»	Поликлиническое отделение № 2	Врач-эндокринолог	31.12.2025	Привлечение за счет внешних источников: Рекрутинговые сайты сети Интернет / Рекрутинговые агентства, Ярмарка вакансий в образовательной организации (высшего профессионального образования), Центр занятости, региональная программа "Улучшение жилищных условий специалистов "	31.12.2025	Основная должность	1	Заместитель министра здравоохранения Нижегородской области
ГБУЗ НО «Городская поликлиника №30 Советского района г. Н.Новгорода»	Поликлиническое отделение № 2	Врач-невролог	31.12.2025	Привлечение за счет внешних источников: Рекрутинговые сайты сети Интернет / Рекрутинговые агентства, Ярмарка вакансий в образовательной организации	31.12.2025	Основная должность	1,25	Заместитель министра здравоохранения Нижегородской области

				(высшего профессионального образования), Центр занятости, региональная программа "Улучшение жилищных условий специалистов"				
ГБУЗ НО «Городская поликлиника №30 Советского района г. Н.Новгорода»	Поликлиническое отделение № 2	Врач-невролог	31.12.2025	Привлечение за счет внешних источников: Рекрутинговые сайты сети Интернет / Рекрутинговые агентства, Ярмарка вакансий в образовательной организации (высшего профессионального образования), Центр занятости, региональная программа "Улучшение жилищных условий специалистов"	31.12.2025	Основная должность	1	Заместитель министра здравоохранения Нижегородской области
ГБУЗ НО	Поликлиничес	Врач-колоп	31.12.2025	Привлечение	31.12.2025	Основная	1	Заместитель министра

«Городская поликлиника №30 Советского района г. Н.Новгорода»	кое отделение № 2	роктолог		за счет внешних источников: Рекрутинговые сайты сети Интернет / Рекрутинговые агентства, Ярмарка вакансий в образовательной организации (высшего профессионального образования), Центр занятости, региональная программа "Улучшение жилищных условий специалистов"		должность		здравоохранения Нижегородской области
ГБУЗ НО «Городская поликлиника №30 Советского района г. Н.Новгорода»	Поликлиническое отделение № 2	Врач-хирург	31.12.2025	Привлечение за счет внешних источников: Рекрутинговые сайты сети Интернет / Рекрутинговые агентства, Ярмарка вакансий в образовательной организации (высшего профессионал	31.12.2025	Основная должность	1	Заместитель министра здравоохранения Нижегородской области

				ьного образования), Центр занятости, региональная программа "Улучшение жилищных условий специалистов "				
ГБУЗ НО «Городская поликлиника №30 Советского района г. Н.Новгорода»	Поликлиническое отделение № 2	Врач-хирург	31.12.2025	Привлечение за счет внешних источников: Рекрутинговые сайты сети Интернет / Рекрутинговые агентства, Ярмарка вакансий в образовательной организации (высшего профессионального образования), Центр занятости, региональная программа "Улучшение жилищных условий специалистов "	31.12.2025	Основная должность	1	Заместитель министра здравоохранения Нижегородской области
ГБУЗ НО «Городская поликлиника №30	Поликлиническое отделение № 2	Врач-хирург	31.12.2025	Привлечение за счет внешних источников:	31.12.2025	Основная должность	1	Заместитель министра здравоохранения Нижегородской области

Советского района г. Н.Новгорода»				Рекрутинговые сайты сети Интернет / Рекрутинговые агентства, Ярмарка вакансий в образовательной организации (высшего профессионального образования), Центр занятости, региональная программа "Улучшение жилищных условий специалистов"				
ГБУЗ НО «Городская поликлиника №30 Советского района г. Н.Новгорода»	Поликлиническое отделение № 2	Врач-травматолог-ортопед	31.12.2025	Привлечение за счет внешних источников: Рекрутинговые сайты сети Интернет / Рекрутинговые агентства, Ярмарка вакансий в образовательной организации (высшего профессионального образования), Центр	31.12.2025	Основная должность	1	Заместитель министра здравоохранения Нижегородской области

				занятости, региональная программа "Улучшение жилищных условий специалистов "				
ГБУЗ НО «Городская поликлиника №30 Советского района г. Н.Новгорода»	Поликлиническое отделение № 2	Врач-травматолог-ортопед	31.12.2025	Привлечение за счет внешних источников: Рекрутинговые сайты сети Интернет / Рекрутинговые агентства, Ярмарка вакансий в образовательной организации (высшего профессионального образования), Центр занятости, региональная программа "Улучшение жилищных условий специалистов "	31.12.2025	Основная должность	1	Заместитель министра здравоохранения Нижегородской области
ГБУЗ НО «Городская поликлиника №30 Советского района г. Н.Новгорода»	Поликлиническое отделение № 2	Врач-уролог	31.12.2025	Привлечение за счет внешних источников: Рекрутинговые сайты сети Интернет /	31.12.2025	Основная должность	1,5	Заместитель министра здравоохранения Нижегородской области

				Рекрутинговые агентства, Ярмарка вакансий в образовательной организации (высшего профессионального образования), Центр занятости, региональная программа "Улучшение жилищных условий специалистов "				
ГБУЗ НО «Городская поликлиника №30 Советского района г. Н.Новгорода»	Поликлиническое отделение № 2	Врач-инфекционист	31.12.2025	Привлечение за счет внешних источников: Рекрутинговые сайты сети Интернет / Рекрутинговые агентства, Ярмарка вакансий в образовательной организации (высшего профессионального образования), Центр занятости, региональная программа	31.12.2025	Основная должность	1,5	Заместитель министра здравоохранения Нижегородской области

				"Улучшение жилищных условий специалистов "				
ГБУЗ НО «Городская поликлиника №30 Советского района г. Н.Новгорода»	Поликлиническое отделение № 2	Врач-эпидемиолог	31.12.2025	Привлечение за счет внешних источников: Рекрутинговые сайты сети Интернет / Рекрутинговые агентства, Ярмарка вакансий в образовательной организации (высшего профессионального образования), Центр занятости, региональная программа "Улучшение жилищных условий специалистов "	31.12.2025	Основная должность		Заместитель министра здравоохранения Нижегородской области
ГБУЗ НО «Городская поликлиника №30 Советского района г. Н.Новгорода»	Поликлиническое отделение № 2	Врач ультразвуковой диагностики	31.12.2025	Привлечение за счет внешних источников: Рекрутинговые сайты сети Интернет / Рекрутинговые агентства, Ярмарка	31.12.2025	Основная должность	1	Заместитель министра здравоохранения Нижегородской области

				вакансий в образовательной организации (высшего профессионального образования), Центр занятости, региональная программа "Улучшение жилищных условий специалистов"				
ГБУЗ НО «Городская поликлиника №30 Советского района г. Н.Новгорода»	Поликлиническое отделение № 2	Врач ультразвуковой диагностики	31.12.2025	Привлечение за счет внешних источников: Рекрутинговые сайты сети Интернет / Рекрутинговые агентства, Ярмарка вакансий в образовательной организации (высшего профессионального образования), Центр занятости, региональная программа "Улучшение жилищных условий	31.12.2025	Основная должность	1	Заместитель министра здравоохранения Нижегородской области

				специалистов "				
ГБУЗ НО «Городская поликлиника №30 Советского района г. Н.Новгорода»	Поликлиническое отделение № 2	Врач—эндоскопист	31.12.2025	Привлечение за счет внешних источников: Рекрутинговые сайты сети Интернет / Рекрутинговые агентства, Ярмарка вакансий в образовательной организации (высшего профессионального образования), Центр занятости, региональная программа "Улучшение жилищных условий специалистов "	31.12.2025	Основная должность	1	Заместитель министра здравоохранения Нижегородской области
ГБУЗ НО «Городская поликлиника №30 Советского района г. Н.Новгорода»	Поликлиническое отделение № 2	Врач функциональной диагностики	31.12.2025	Привлечение за счет внешних источников: Рекрутинговые сайты сети Интернет / Рекрутинговые агентства, Ярмарка вакансий в образовательной	31.12.2025	Основная должность	1	Заместитель министра здравоохранения Нижегородской области

				организации (высшего профессионального образования), Центр занятости, региональная программа "Улучшение жилищных условий специалистов"				
ГБУЗ НО «Городская поликлиника №30 Советского района г. Н.Новгорода»	Поликлиническое отделение № 2	Врач-рентгенолог	31.12.2025	Привлечение за счет внешних источников: Рекрутинговые сайты сети Интернет / Рекрутинговые агентства, Ярмарка вакансий в образовательной организации (высшего профессионального образования), Центр занятости, региональная программа "Улучшение жилищных условий специалистов"	31.12.2025	Основная должность	1	Заместитель министра здравоохранения Нижегородской области
ГБУЗ НО	Поликлиничес	Врач-рентге	31.12.2025	Привлечение	31.12.2025	Основная	1	Заместитель министра

«Городская поликлиника №30 Советского района г. Н.Новгорода»	кое отделение № 2	нолог		за счет внешних источников: Рекрутинговые сайты сети Интернет / Рекрутинговые агентства, Ярмарка вакансий в образовательной организации (высшего профессионального образования), Центр занятости, региональная программа "Улучшение жилищных условий специалистов"		должность		здравоохранения Нижегородской области
ГБУЗ НО «Городская поликлиника №30 Советского района г. Н.Новгорода»	Поликлиническое отделение № 2	Врач-рентгенолог	31.12.2025	Привлечение за счет внешних источников: Рекрутинговые сайты сети Интернет / Рекрутинговые агентства, Ярмарка вакансий в образовательной организации (высшего профессионал	31.12.2025	Основная должность	1	Заместитель министра здравоохранения Нижегородской области

				ьного образования), Центр занятости, региональная программа "Улучшение жилищных условий специалистов "				
ГБУЗ НО «Городская поликлиника №30 Советского района г. Н.Новгорода»	Поликлиническое отделение № 2	Врач клинической лабораторной диагностики	31.12.2025	Привлечение за счет внешних источников: Рекрутинговые сайты сети Интернет / Рекрутинговые агентства, Ярмарка вакансий в образовательной организации (высшего профессионального образования), Центр занятости, региональная программа "Улучшение жилищных условий специалистов "	31.12.2025	Основная должность	1	Заместитель министра здравоохранения Нижегородской области
ГБУЗ НО «Городская поликлиника №30	Поликлиническое отделение № 2	Врач клинической лабораторно	31.12.2025	Привлечение за счет внешних источников:	31.12.2025	Основная должность	1	Заместитель министра здравоохранения Нижегородской области

Советского района г. Н.Новгорода»		й диагностики		Рекрутинговые сайты сети Интернет / Рекрутинговые агентства, Ярмарка вакансий в образовательной организации (высшего профессионального образования), Центр занятости, региональная программа "Улучшение жилищных условий специалистов"				
ГБУЗ НО «Городская поликлиника №30 Советского района г. Н.Новгорода»	Поликлиническое отделение № 2	Врач-физиотерапевт	31.12.2025	Привлечение за счет внешних источников: Рекрутинговые сайты сети Интернет / Рекрутинговые агентства, Ярмарка вакансий в образовательной организации (высшего профессионального образования), Центр	31.12.2025	Основная должность	1	Заместитель министра здравоохранения Нижегородской области

				занятости, региональная программа "Улучшение жилищных условий специалистов"				
ГБУЗ НО «Городская поликлиника №30 Советского района г. Н.Новгорода»	Поликлиническое отделение № 2	Врач по лечебной физкультуре	31.12.2025	Привлечение за счет внешних источников: Рекрутинговые сайты сети Интернет / Рекрутинговые агентства, Ярмарка вакансий в образовательной организации (высшего профессионального образования), Центр занятости, региональная программа "Улучшение жилищных условий специалистов"	31.12.2025	Основная должность	1	Заместитель министра здравоохранения Нижегородской области
ГБУЗ НО «Городская поликлиника №30 Советского района г. Н.Новгорода»	Поликлиническое отделение № 2	Врач-рефлексотерапевт	31.12.2025	Привлечение за счет внешних источников: Рекрутинговые сайты сети Интернет /	31.12.2025	Основная должность	1	Заместитель министра здравоохранения Нижегородской области

				Рекрутинговые агентства, Ярмарка вакансий в образовательной организации (высшего профессионального образования), Центр занятости, региональная программа "Улучшение жилищных условий специалистов "				
ГБУЗ НО «Городская поликлиника №30 Советского района г. Н.Новгорода»	Поликлиническое отделение № 2	Врач-онколог	31.12.2025	Привлечение за счет внешних источников: Рекрутинговые сайты сети Интернет / Рекрутинговые агентства, Ярмарка вакансий в образовательной организации (высшего профессионального образования), Центр занятости, региональная программа	31.12.2025	Основная должность	1,25	Заместитель министра здравоохранения Нижегородской области

				"Улучшение жилищных условий специалистов "				
ГБУЗ НО «Городская поликлиника №30 Советского района г. Н.Новгорода»	Поликлиническое отделение № 2	Врач-статистик	31.12.2025	Привлечение за счет внешних источников: Рекрутинговые сайты сети Интернет / Рекрутинговые агентства, Ярмарка вакансий в образовательной организации (высшего профессионального образования), Центр занятости, региональная программа "Улучшение жилищных условий специалистов "	31.12.2025	Основная должность	1	Заместитель министра здравоохранения Нижегородской области
ГБУЗ НО «Городская поликлиника №30 Советского района г. Н.Новгорода»	Поликлиническое отделение № 2	Врач -гастроэнтеролог	31.12.2025	Привлечение за счет внешних источников: Рекрутинговые сайты сети Интернет / Рекрутинговые агентства, Ярмарка	31.12.2025	Основная должность	1	Заместитель министра здравоохранения Нижегородской области

				вакансий в образовательной организации (высшего профессионального образования), Центр занятости, региональная программа "Улучшение жилищных условий специалистов"				
ГБУЗ НО «Городская поликлиника №30 Советского района г. Н.Новгорода»	Поликлиническое отделение № 2	врач-пульмонолог	31.12.2025	Привлечение за счет внешних источников: Рекрутинговые сайты сети Интернет / Рекрутинговые агентства, Ярмарка вакансий в образовательной организации (высшего профессионального образования), Центр занятости, региональная программа "Улучшение жилищных условий	31.12.2025	Основная должность	1	Заместитель министра здравоохранения Нижегородской области

				специалистов "				
ГБУЗ НО «Городская поликлиника №30 Советского района г. Н.Новгорода»	Поликлиническое отделение № 2	Врач-нефролог	31.12.2025	Привлечение за счет внешних источников: Рекрутинговые сайты сети Интернет / Рекрутинговые агентства, Ярмарка вакансий в образовательной организации (высшего профессионального образования), Центр занятости, региональная программа "Улучшение жилищных условий специалистов "	31.12.2025	Основная должность	1	Заместитель министра здравоохранения Нижегородской области

[36] В соответствии с Приказом Минздрава России от 20.12.2012 N 1183н (ред. от 01.08.2014) Об утверждении номенклатуры должностей медицинских работников и фармацевтических работников

Таблица № 28

Источники и сроки привлечения среднего медицинского персонала медицинской организацией в 2021-2025 годах

Наименование медицинской организации	Наименование структурного подразделени	Должность, на которую необходимо привлечь	Срок, до которого необходимо привлечь	Источник привлечения медицинского работника (в	Плановый срок трудоустройства	Совместительство (внутреннее/внешнее),	Коэффициент совмещения	Ответственный от РОИВ за реализацию мероприятия (в должности не ниже заместителя руководителя

	я	медицинского работника[37]	медицинского работника (в соответствии с датой завершения модернизации медицинской организации)	случае трудоустройства после обучения указывается вид подготовки и сроки завершения подготовки)	специалиста	основная должность (в случае внешнего совместительства указывается организация по основной должности)		РОИВ)
2020								
2021								
2022								
2023								
ГБУЗ НО «Богородская ЦРБ»	Шумиловский ФАП	Заведующий ФАП - фельдшер	01.05.2023	Привлечение за счет внешних источников: Рекрутинговые сайты сети Интернет / Рекрутинговые агентства, Ярмарка вакансий в образовательной организации (среднего профессионального образования), Центр занятости, региональная программа "Улучшение жилищных условий	01.05.2023	Основная должность	1	заместитель министра здравоохранения Нижегородской области

				специалистов ", Земский фельдшер				
ГБУЗ НО «Богородская ЦРБ»	ФАП п. Комсомольский	Заведующий ФАП - фельдшер	01.05.2023	Привлечение за счет внешних источников: Рекрутинговые сайты сети Интернет / Рекрутинговые агентства, Ярмарка вакансий в образовательной организации (среднего профессионального образования), Центр занятости, региональная программа "Улучшение жилищных условий специалистов ", Земский фельдшер	01.05.2023	Основная должность	1	заместитель министра здравоохранения Нижегородской области
ГБУЗ НО «Варнавинская ЦРБ»	Горкинский ФАП	Заведующий ФАП - фельдшер	01.05.2023	Привлечение за счет внешних источников: Рекрутинговые сайты сети Интернет / Рекрутинговые агентства, Ярмарка вакансий в	01.05.2023	Основная должность	1	заместитель министра здравоохранения Нижегородской области

				образовательной организации (среднего профессионального образования), Центр занятости, региональная программа "Улучшение жилищных условий специалистов", Земский фельдшер				
ГБУЗ НО «Семеновская ЦРБ»	Зубовский ФАП	Заведующий ФАП - фельдшер	01.10.2023	Привлечение за счет внешних источников: Рекрутинговые сайты сети Интернет / Рекрутинговые агентства, Ярмарка вакансий в образовательной организации (среднего профессионального образования), Центр занятости, региональная программа "Улучшение жилищных условий	01.10.2023	Основная должность	1	заместитель министра здравоохранения Нижегородской области

				специалистов ", Земский фельдшер				
ГБУЗ НО «Бутурлинская ЦРБ»	Борнуковский ФАП	Заведующий ФАП - фельдшер	01.04.2023	Привлечение за счет внешних источников: Рекрутинговые сайты сети Интернет / Рекрутинговые агентства, Ярмарка вакансий в образовательной организации (среднего профессионального образования), Центр занятости, региональная программа "Улучшение жилищных условий специалистов ", Земский фельдшер	01.04.2023	Основная должность	1	заместитель министра здравоохранения Нижегородской области
ГБУЗ НО «Городская больница №2 г.Дзержинска»	ОВОП п.Бабушкино	Медицинская сестра	31.12.2023	Привлечение за счет внешних источников: Рекрутинговые сайты сети Интернет / Рекрутинговые агентства, Ярмарка вакансий в	31.12.2023	Основная должность	1	заместитель министра здравоохранения Нижегородской области

				образовательной организации (среднего профессионального образования), Центр занятости, региональная программа "Улучшение жилищных условий специалистов"				
ГБУЗ НО «Городская больница №2 г.Дзержинска»	ОВОП п.Бабушкино	Медицинская сестра	31.12.2023	Привлечение за счет внешних источников: Рекрутинговые сайты сети Интернет / Рекрутинговые агентства, Ярмарка вакансий в образовательной организации (среднего профессионального образования), Центр занятости, региональная программа "Улучшение жилищных условий специалистов	31.12.2023	Основная должность	1	заместитель министра здравоохранения Нижегородской области

				"				
ГБУЗ НО «Городская больница №2 г.Дзержинска»	ОВОП п.Бабушкино	Медицинская сестра	31.12.2023	Привлечение за счет внешних источников: Рекрутинговые сайты сети Интернет / Рекрутинговые агентства, Ярмарка вакансий в образовательной организации (среднего профессионального образования), Центр занятости, региональная программа "Улучшение жилищных условий специалистов"	31.12.2023	Основная должность	1	заместитель министра здравоохранения Нижегородской области
ГБУЗ НО «Городская больница №2 г.Дзержинска»	ОВОП п.Бабушкино	Медицинская сестра	31.12.2023	Привлечение за счет внешних источников: Рекрутинговые сайты сети Интернет / Рекрутинговые агентства, Ярмарка вакансий в образовательной организации	31.12.2023	Основная должность	1	заместитель министра здравоохранения Нижегородской области

				(среднего профессионального образования), Центр занятости, региональная программа "Улучшение жилищных условий специалистов"				
ГБУЗ НО «Городская больница №2 г.Дзержинска»	ОВОП п.Бабушкино	Медицинская сестра	31.12.2023	Привлечение за счет внешних источников: Рекрутинговые сайты сети Интернет / Рекрутинговые агентства, Ярмарка вакансий в образовательной организации (среднего профессионального образования), Центр занятости, региональная программа "Улучшение жилищных условий специалистов"	31.12.2023	Основная должность	1,25	заместитель министра здравоохранения Нижегородской области
ГБУЗ НО «Городская	ОВОП п.Бабушкино	фельдшер	31.12.2023	Привлечение за счет	31.12.2023	Основная должность	1,25	заместитель министра здравоохранения

больница №2 г.Дзержинска »				внешних источников: Рекрутинговые сайты сети Интернет / Рекрутинговые агентства, Ярмарка вакансий в образовательной организации (среднего профессионального образования), Центр занятости, региональная программа "Улучшение жилищных условий специалистов "				Нижегородской области
ГБУЗ НО «Городская больница №2 г.Дзержинска »	ОВОП п.Бабушкино	фельдшер	31.12.2023	Привлечение за счет внешних источников: Рекрутинговые сайты сети Интернет / Рекрутинговые агентства, Ярмарка вакансий в образовательной организации (среднего профессионального	31.12.2023	Основная должность	1,25	заместитель министра здравоохранения Нижегородской области

				образования), Центр занятости, региональная программа "Улучшение жилищных условий специалистов "				
ГБУЗ НО «Городская больница №2 г.Дзержинска »	ОВОП п.Бабушкино	Лаборант	31.12.2023	Привлечение за счет внешних источников: Рекрутинговые сайты сети Интернет / Рекрутинговые агентства, Ярмарка вакансий в образовательной организации (среднего профессионального образования), Центр занятости, региональная программа "Улучшение жилищных условий специалистов "	31.12.2023	Основная должность	1	заместитель министра здравоохранения Нижегородской области
ГБУЗ НО «Городская больница №2 г.Дзержинска »	ОВОП п.Бабушкино	Медицинская сестра физиотерапевтического кабинета	31.12.2023	Привлечение за счет внешних источников: Рекрутинговы	31.12.2023	Основная должность	1,25	заместитель министра здравоохранения Нижегородской области

				е сайты сети Интернет / Рекрутинговые агентства, Ярмарка вакансий в образовательной организации (среднего профессионального образования), Центр занятости, региональная программа "Улучшение жилищных условий специалистов"				
ГБУЗ НО «Городская больница №2 г.Дзержинска»	ОВОП п.Бабушкино	Акушерка	31.12.2022	Привлечение за счет внешних источников: Рекрутинговые сайты сети Интернет / Рекрутинговые агентства, Ярмарка вакансий в образовательной организации (среднего профессионального образования), Центр занятости	31.12.2022	Основная должность	0,5	заместитель министра здравоохранения Нижегородской области

ГБУЗ НО «Княгининская ЦРБ»	Шишковердский ФАП	фельдшер	01.05.2023	Привлечение за счет внешних источников: Рекрутинговые сайты сети Интернет / Рекрутинговые агентства, Ярмарка вакансий в образовательной организации (среднего профессионального образования), Центр занятости, региональная программа "Улучшение жилищных условий специалистов", Земский фельдшер	01.05.2023	Основная должность	1	заместитель министра здравоохранения Нижегородской области
ГБУЗ НО «Навашинская ЦРБ»	Малоакуловский ФАП	Заведующий ФАП - фельдшер	01.05.2023	Привлечение за счет внешних источников: Рекрутинговые сайты сети Интернет / Рекрутинговые агентства, Ярмарка вакансий в образовательной организации	01.05.2023	Основная должность	1	заместитель министра здравоохранения Нижегородской области

				(среднего профессионального образования), Центр занятости, региональная программа "Улучшение жилищных условий специалистов", Земский фельдшер				
ГБУЗ НО «Пильнинская ЦРБ»	Беловский ФАП	Заведующий ФАП - фельдшер	01.05.2023	Перевод внешнего совместителя в основной персонал	01.05.2023	Основная должность	1	заместитель министра здравоохранения Нижегородской области
ГБУЗ НО «Ветлужская ЦРБ»	Макарьевский ФАП д.Скрябино	Заведующий ФАП - фельдшер	31.12.2023	Привлечение за счет внешних источников: Рекрутинговые сайты сети Интернет / Рекрутинговые агентства, Ярмарка вакансий в образовательной организации (среднего профессионального образования), Центр занятости, региональная программа "Улучшение	31.12.2023	Основная должность	1	заместитель министра здравоохранения Нижегородской области

				жилищных условий специалистов ", Земский фельдшер				
ГБУЗ НО «Ковернинская ЦРБ»	ФАП с.Белбаж	Заведующий ФАП - фельдшер	31.12.2023	Привлечение за счет внешних источников: Рекрутинговые сайты сети Интернет / Рекрутинговые агентства, Ярмарка вакансий в образовательной организации (среднего профессионального образования), Центр занятости, региональная программа "Улучшение жилищных условий специалистов ", Земский фельдшер	31.12.2023	Основная должность	1	заместитель министра здравоохранения Нижегородской области
ГБУЗ НО «Ковернинская ЦРБ»	ФАП с.Белбаж	Фельдшер	31.12.2023	Привлечение за счет внешних источников: Рекрутинговые сайты сети Интернет / Рекрутинговые агентства,	31.12.2023	Основная должность	1	заместитель министра здравоохранения Нижегородской области

				Ярмарка вакансий в образовательной организации (среднего профессионального образования), Центр занятости, региональная программа "Улучшение жилищных условий специалистов", Земский фельдшер				
ГБУЗ НО «Навашинская ЦРБ»	Поздняковский ОВОП	Медицинская сестра	31.12.2023	Привлечение за счет внешних источников: Рекрутинговые сайты сети Интернет / Рекрутинговые агентства, Ярмарка вакансий в образовательной организации (среднего профессионального образования), Центр занятости, региональная программа "Улучшение	31.12.2023	Основная должность	1	заместитель министра здравоохранения Нижегородской области

				жилищных условий специалистов "				
ГБУЗ НО «Навашинская ЦРБ»	Поздняковский ОВОП	Фельдшер	31.12.2023	Привлечение за счет внешних источников: Рекрутинговые сайты сети Интернет / Рекрутинговые агентства, Ярмарка вакансий в образовательной организации (среднего профессионального образования), Центр занятости, региональная программа "Улучшение жилищных условий специалистов "	31.12.2023	Основная должность	1	заместитель министра здравоохранения Нижегородской области
ГБУЗ НО «Спасская ЦРБ»	Турбанский ФАП	Заведующий ФАП - фельдшер	31.12.2023	Привлечение за счет внешних источников: Рекрутинговые сайты сети Интернет / Рекрутинговые агентства, Ярмарка вакансий в	31.12.2023	Основная должность	1	заместитель министра здравоохранения Нижегородской области

				образовательной организации (среднего профессионального образования), Центр занятости, региональная программа "Улучшение жилищных условий специалистов", Земский фельдшер				
2024								
ГБУЗ НО «Лысковская ЦРБ»	Берендеевский ФАП	Заведующий ФАП – фельдшер	31.12.2024	Привлечение за счет внешних источников: Рекрутинговые сайты сети Интернет / Рекрутинговые агентства, Ярмарка вакансий в образовательной организации (среднего профессионального образования), Центр занятости, региональная программа "Улучшение жилищных	31.12.2024	Основная должность	1	заместитель министра здравоохранения Нижегородской области

				условий специалистов ", Земский фельдшер				
2025								
ГБУЗ НО «Городская поликлиника № 1 Приокского района»	Поликлиника	Старшая медицинская сестра	31.12.2025	Привлечение за счет внешних источников: Рекрутинговые сайты сети Интернет / Рекрутинговые агентства, Ярмарка вакансий в образовательной организации (среднего профессионального образования), Центр занятости, региональная программа "Улучшение жилищных условий специалистов "	31.12.2025	Основная должность	1	заместитель министра здравоохранения Нижегородской области
ГБУЗ НО «Городская поликлиника № 1 Приокского района»	Поликлиника	Медицинская сестра участковая	31.12.2025	Привлечение за счет внешних источников: Рекрутинговые сайты сети Интернет / Рекрутинговые агентства, Ярмарка	31.12.2025	Основная должность	1,5	заместитель министра здравоохранения Нижегородской области

				вакансий в образовательной организации (среднего профессионального образования), Центр занятости, региональная программа "Улучшение жилищных условий специалистов"				
ГБУЗ НО «Городская поликлиника № 1 Приокского района»	Поликлиника	Медицинская сестра участковая	31.12.2025	Привлечение за счет внешних источников: Рекрутинговые сайты сети Интернет / Рекрутинговые агентства, Ярмарка вакансий в образовательной организации (среднего профессионального образования), Центр занятости, региональная программа "Улучшение жилищных условий	31.12.2025	Основная должность	1,5	заместитель министра здравоохранения Нижегородской области

				специалистов "				
ГБУЗ НО «Городская поликлиника № 1 Приокского района»	Поликлиника	Медицинская сестра участковая	31.12.2025	Привлечение за счет внешних источников: Рекрутинговые сайты сети Интернет / Рекрутинговые агентства, Ярмарка вакансий в образовательной организации (среднего профессионального образования), Центр занятости, региональная программа "Улучшение жилищных условий специалистов "	31.12.2025	Основная должность	1,5	заместитель министра здравоохранения Нижегородской области
ГБУЗ НО «Городская поликлиника № 1 Приокского района»	Поликлиника	Медицинская сестра участковая	31.12.2025	Привлечение за счет внешних источников: Рекрутинговые сайты сети Интернет / Рекрутинговые агентства, Ярмарка вакансий в образовательной	31.12.2025	Основная должность	1,5	заместитель министра здравоохранения Нижегородской области

				организации (среднего профессионального образования), Центр занятости, региональная программа "Улучшение жилищных условий специалистов"				
ГБУЗ НО «Городская поликлиника № 1 Приокского района»	Поликлиника	Медицинская сестра участковая	31.12.2025	Привлечение за счет внешних источников: Рекрутинговые сайты сети Интернет / Рекрутинговые агентства, Ярмарка вакансий в образовательной организации (среднего профессионального образования), Центр занятости, региональная программа "Улучшение жилищных условий специалистов"	31.12.2025	Основная должность	1,5	заместитель министра здравоохранения Нижегородской области
ГБУЗ НО	Поликлиника	Медицинская	31.12.2025	Привлечение	31.12.2025	Основная	1,5	заместитель министра

«Городская поликлиника № 1 Приокского района»		сестра участковая		за счет внешних источников: Рекрутинговые сайты сети Интернет / Рекрутинговые агентства, Ярмарка вакансий в образовательной организации (среднего профессионального образования), Центр занятости, региональная программа "Улучшение жилищных условий специалистов "		должность		здравоохранения Нижегородской области
ГБУЗ НО «Городская поликлиника № 1 Приокского района»	Поликлиника	Медицинская сестра участковая	31.12.2025	Привлечение за счет внешних источников: Рекрутинговые сайты сети Интернет / Рекрутинговые агентства, Ярмарка вакансий в образовательной организации (среднего профессионал	31.12.2025	Основная должность	1,5	заместитель министра здравоохранения Нижегородской области

				ьного образования), Центр занятости, региональная программа "Улучшение жилищных условий специалистов "				
ГБУЗ НО «Городская поликлиника № 1 Приокского района»	Поликлиника	Медицинская сестра участковая	31.12.2025	Привлечение за счет внешних источников: Рекрутинговые сайты сети Интернет / Рекрутинговые агентства, Ярмарка вакансий в образовательной организации (среднего профессионального образования), Центр занятости, региональная программа "Улучшение жилищных условий специалистов "	31.12.2025	Основная должность	1,5	заместитель министра здравоохранения Нижегородской области
ГБУЗ НО «Городская поликлиника № 1	Поликлиника	Медицинская сестра	31.12.2025	Привлечение за счет внешних источников:	31.12.2025	Основная должность	1	заместитель министра здравоохранения Нижегородской области

Приокского района»				Рекрутинговые сайты сети Интернет / Рекрутинговые агентства, Ярмарка вакансий в образовательной организации (среднего профессионального образования), Центр занятости, региональная программа "Улучшение жилищных условий специалистов"				
ГБУЗ НО «Городская поликлиника № 1 Приокского района»	Поликлиника	Медицинская сестра	31.12.2025	Привлечение за счет внешних источников: Рекрутинговые сайты сети Интернет / Рекрутинговые агентства, Ярмарка вакансий в образовательной организации (среднего профессионального образования), Центр	31.12.2025	Основная должность	1	заместитель министра здравоохранения Нижегородской области

				занятости, региональная программа "Улучшение жилищных условий специалистов "				
ГБУЗ НО «Городская поликлиника № 1 Приокского района»	Поликлиника	Медицинская сестра	31.12.2025	Привлечение за счет внешних источников: Рекрутинговые сайты сети Интернет / Рекрутинговые агентства, Ярмарка вакансий в образовательной организации (среднего профессионального образования), Центр занятости, региональная программа "Улучшение жилищных условий специалистов "	31.12.2025	Основная должность	1	заместитель министра здравоохранения Нижегородской области
ГБУЗ НО «Городская поликлиника № 1 Приокского района»	Поликлиника	Фельдшер	31.12.2025	Привлечение за счет внешних источников: Рекрутинговые сайты сети Интернет /	31.12.2025	Основная должность	1,5	заместитель министра здравоохранения Нижегородской области

				Рекрутинговые агентства, Ярмарка вакансий в образовательной организации (среднего профессионального образования), Центр занятости, региональная программа "Улучшение жилищных условий специалистов"				
ГБУЗ НО «Городская поликлиника № 1 Приокского района»	Поликлиника	Фельдшер	31.12.2025	Привлечение за счет внешних источников: Рекрутинговые сайты сети Интернет / Рекрутинговые агентства, Ярмарка вакансий в образовательной организации (среднего профессионального образования), Центр занятости, региональная программа	31.12.2025	Основная должность	1,5	заместитель министра здравоохранения Нижегородской области

				"Улучшение жилищных условий специалистов "				
ГБУЗ НО «Городская поликлиника № 1 Приокского района»	Поликлиника	Медицинская сестра процедурной	31.12.2025	Привлечение за счет внешних источников: Рекрутинговые сайты сети Интернет / Рекрутинговые агентства, Ярмарка вакансий в образовательной организации (среднего профессионального образования), Центр занятости, региональная программа "Улучшение жилищных условий специалистов "	31.12.2025	Основная должность	1,5	заместитель министра здравоохранения Нижегородской области
ГБУЗ НО «Городская поликлиника № 1 Приокского района»	Поликлиника	Медицинская сестра процедурной	31.12.2025	Привлечение за счет внешних источников: Рекрутинговые сайты сети Интернет / Рекрутинговые агентства, Ярмарка	31.12.2025	Основная должность	1,5	заместитель министра здравоохранения Нижегородской области

				вакансий в образовательной организации (среднего профессионального образования), Центр занятости, региональная программа "Улучшение жилищных условий специалистов"				
ГБУЗ НО «Городская поликлиника № 1 Приокского района»	Поликлиника	Медицинская сестра процедурной	31.12.2025	Привлечение за счет внешних источников: Рекрутинговые сайты сети Интернет / Рекрутинговые агентства, Ярмарка вакансий в образовательной организации (среднего профессионального образования), Центр занятости, региональная программа "Улучшение жилищных условий	31.12.2025	Основная должность	1	заместитель министра здравоохранения Нижегородской области

				специалистов "				
ГБУЗ НО «Городская поликлиника № 1 Приокского района»	Поликлиника	Медицинская сестра процедурной	31.12.2025	Привлечение за счет внешних источников: Рекрутинговые сайты сети Интернет / Рекрутинговые агентства, Ярмарка вакансий в образовательной организации (среднего профессионального образования), Центр занятости, региональная программа "Улучшение жилищных условий специалистов "	31.12.2025	Основная должность	1	заместитель министра здравоохранения Нижегородской области
ГБУЗ НО «Городская поликлиника № 1 Приокского района»	Поликлиника	Медицинская сестра	31.12.2025	Привлечение за счет внешних источников: Рекрутинговые сайты сети Интернет / Рекрутинговые агентства, Ярмарка вакансий в образовательной	31.12.2025	Основная должность	1	заместитель министра здравоохранения Нижегородской области

				организации (среднего профессионального образования), Центр занятости, региональная программа "Улучшение жилищных условий специалистов"				
ГБУЗ НО «Городская поликлиника № 1 Приокского района»	Поликлиника	Медицинская сестра	31.12.2025	Привлечение за счет внешних источников: Рекрутинговые сайты сети Интернет / Рекрутинговые агентства, Ярмарка вакансий в образовательной организации (среднего профессионального образования), Центр занятости, региональная программа "Улучшение жилищных условий специалистов"	31.12.2025	Основная должность	1	заместитель министра здравоохранения Нижегородской области
ГБУЗ НО	Поликлиника	Медицинская	31.12.2025	Привлечение	31.12.2025	Основная	0,5	заместитель министра

«Городская поликлиника № 1 Приокского района»		сестра		за счет внешних источников: Рекрутинговые сайты сети Интернет / Рекрутинговые агентства, Ярмарка вакансий в образовательной организации (среднего профессионального образования), Центр занятости		должность		здравоохранения Нижегородской области
ГБУЗ НО «Городская поликлиника № 1 Приокского района»	Поликлиника	Медицинская сестра	31.12.2025	Привлечение за счет внешних источников: Рекрутинговые сайты сети Интернет / Рекрутинговые агентства, Ярмарка вакансий в образовательной организации (среднего профессионального образования), Центр занятости, региональная программа "Улучшение	31.12.2025	Основная должность	1	заместитель министра здравоохранения Нижегородской области

				жилищных условий специалистов "				
ГБУЗ НО «Городская поликлиника № 1 Приокского района»	Поликлиника	Медицинская сестра	31.12.2025	Привлечение за счет внешних источников: Рекрутинговые сайты сети Интернет / Рекрутинговые агентства, Ярмарка вакансий в образовательной организации (среднего профессионального образования), Центр занятости, региональная программа "Улучшение жилищных условий специалистов "	31.12.2025	Основная должность	1	заместитель министра здравоохранения Нижегородской области
ГБУЗ НО «Городская поликлиника № 1 Приокского района»	Поликлиника	Медицинская сестра	31.12.2025	Привлечение за счет внешних источников: Рекрутинговые сайты сети Интернет / Рекрутинговые агентства, Ярмарка вакансий в	31.12.2025	Основная должность	0,25	заместитель министра здравоохранения Нижегородской области

				образовательной организации (среднего профессионального образования), Центр занятости				
ГБУЗ НО «Городская поликлиника № 1 Приокского района»	Поликлиника	Медицинская сестра	31.12.2025	Привлечение за счет внешних источников: Рекрутинговые сайты сети Интернет / Рекрутинговые агентства, Ярмарка вакансий в образовательной организации (среднего профессионального образования), Центр занятости	31.12.2025	Основная должность	0,5	заместитель министра здравоохранения Нижегородской области
ГБУЗ НО «Городская поликлиника № 1 Приокского района»	Поликлиника	Медицинская сестра	31.12.2025	Привлечение за счет внешних источников: Рекрутинговые сайты сети Интернет / Рекрутинговые агентства, Ярмарка вакансий в образовательной	31.12.2025	Основная должность	1	заместитель министра здравоохранения Нижегородской области

				организации (среднего профессионального образования), Центр занятости, региональная программа "Улучшение жилищных условий специалистов"				
ГБУЗ НО «Городская поликлиника № 1 Приокского района»	Поликлиника	Медицинская сестра	31.12.2025	Привлечение за счет внешних источников: Рекрутинговые сайты сети Интернет / Рекрутинговые агентства, Ярмарка вакансий в образовательной организации (среднего профессионального образования), Центр занятости, региональная программа "Улучшение жилищных условий специалистов"	31.12.2025	Основная должность	1	заместитель министра здравоохранения Нижегородской области
ГБУЗ НО	Поликлиника	Медицинская	31.12.2025	Привлечение	31.12.2025	Основная	1	заместитель министра

«Городская поликлиника № 1 Приокского района»		сестра		за счет внешних источников: Рекрутинговые сайты сети Интернет / Рекрутинговые агентства, Ярмарка вакансий в образовательной организации (среднего профессионального образования), Центр занятости, региональная программа "Улучшение жилищных условий специалистов "		должность		здравоохранения Нижегородской области
ГБУЗ НО «Городская поликлиника № 1 Приокского района»	Поликлиника	Медицинская сестра	31.12.2025	Привлечение за счет внешних источников: Рекрутинговые сайты сети Интернет / Рекрутинговые агентства, Ярмарка вакансий в образовательной организации (среднего профессионал	31.12.2025	Основная должность	1	заместитель министра здравоохранения Нижегородской области

				ьного образования), Центр занятости, региональная программа "Улучшение жилищных условий специалистов "				
ГБУЗ НО «Городская поликлиника № 1 Приокского района»	Поликлиника	Медицинская сестра	31.12.2025	Привлечение за счет внешних источников: Рекрутинговые сайты сети Интернет / Рекрутинговые агентства, Ярмарка вакансий в образовательной организации (среднего профессионального образования), Центр занятости, региональная программа "Улучшение жилищных условий специалистов "	31.12.2025	Основная должность	1	заместитель министра здравоохранения Нижегородской области
ГБУЗ НО «Городская поликлиника № 1	Поликлиника	Медицинская сестра	31.12.2025	Привлечение за счет внешних источников:	31.12.2025	Основная должность	1,5	заместитель министра здравоохранения Нижегородской области

Приокского района»				Рекрутинговые сайты сети Интернет / Рекрутинговые агентства, Ярмарка вакансий в образовательной организации (среднего профессионального образования), Центр занятости, региональная программа "Улучшение жилищных условий специалистов"				
ГБУЗ НО «Городская поликлиника № 1 Приокского района»	Поликлиника	Медицинская сестра	31.12.2025	Привлечение за счет внешних источников: Рекрутинговые сайты сети Интернет / Рекрутинговые агентства, Ярмарка вакансий в образовательной организации (среднего профессионального образования), Центр	31.12.2025	Основная должность	1	заместитель министра здравоохранения Нижегородской области

				занятости, региональная программа "Улучшение жилищных условий специалистов "				
ГБУЗ НО «Городская поликлиника № 1 Приокского района»	Поликлиника	Акушерка	31.12.2025	Привлечение за счет внешних источников: Рекрутинговые сайты сети Интернет / Рекрутинговые агентства, Ярмарка вакансий в образовательной организации (среднего профессионального образования), Центр занятости, региональная программа "Улучшение жилищных условий специалистов "	31.12.2025	Основная должность	1	заместитель министра здравоохранения Нижегородской области
ГБУЗ НО «Городская поликлиника № 1 Приокского района»	Поликлиника	Медицинская сестра по массажу	31.12.2025	Привлечение за счет внешних источников: Рекрутинговые сайты сети Интернет /	31.12.2025	Основная должность	1	заместитель министра здравоохранения Нижегородской области

				Рекрутинговые агентства, Ярмарка вакансий в образовательной организации (среднего профессионального образования), Центр занятости, региональная программа "Улучшение жилищных условий специалистов"				
ГБУЗ НО «Городская поликлиника № 1 Приокского района»	Поликлиника	Медицинская сестра по массажу	31.12.2025	Привлечение за счет внешних источников: Рекрутинговые сайты сети Интернет / Рекрутинговые агентства, Ярмарка вакансий в образовательной организации (среднего профессионального образования), Центр занятости, региональная программа	31.12.2025	Основная должность	1	заместитель министра здравоохранения Нижегородской области

				"Улучшение жилищных условий специалистов "				
ГБУЗ НО «Городская поликлиника № 1 Приокского района»	Поликлиника	Медицинская сестра по массажу	31.12.2025	Привлечение за счет внешних источников: Рекрутинговые сайты сети Интернет / Рекрутинговые агентства, Ярмарка вакансий в образовательной организации (среднего профессионального образования), Центр занятости, региональная программа "Улучшение жилищных условий специалистов "	31.12.2025	Основная должность	1	заместитель министра здравоохранения Нижегородской области
ГБУЗ НО «Городская поликлиника № 1 Приокского района»	Поликлиника	Медицинская сестра по массажу	31.12.2025	Привлечение за счет внешних источников: Рекрутинговые сайты сети Интернет / Рекрутинговые агентства, Ярмарка	31.12.2025	Основная должность	1	заместитель министра здравоохранения Нижегородской области

				вакансий в образовательной организации (среднего профессионального образования), Центр занятости, региональная программа "Улучшение жилищных условий специалистов"				
ГБУЗ НО «Городская поликлиника № 1 Приокского района»	Поликлиника	Медицинский лабораторный техник(фельдшер -лаборант)	31.12.2025	Привлечение за счет внешних источников: Рекрутинговые сайты сети Интернет / Рекрутинговые агентства, Ярмарка вакансий в образовательной организации (среднего профессионального образования), Центр занятости, региональная программа "Улучшение жилищных условий	31.12.2025	Основная должность	1	заместитель министра здравоохранения Нижегородской области

				специалистов "				
ГБУЗ НО «Городская поликлиника № 1 Приокского района»	Поликлиника	Медицинский лабораторный техник(фельдшер -лаборант)	31.12.2025	Привлечение за счет внешних источников: Рекрутинговые сайты сети Интернет / Рекрутинговые агентства, Ярмарка вакансий в образовательной организации (среднего профессионального образования), Центр занятости, региональная программа "Улучшение жилищных условий специалистов "	31.12.2025	Основная должность	1	заместитель министра здравоохранения Нижегородской области
ГБУЗ НО «Городская поликлиника № 1 Приокского района»	Поликлиника	Рентгенолаборант	31.12.2025	Привлечение за счет внешних источников: Рекрутинговые сайты сети Интернет / Рекрутинговые агентства, Ярмарка вакансий в образовательной	31.12.2025	Основная должность	1	заместитель министра здравоохранения Нижегородской области

				организации (среднего профессионального образования), Центр занятости, региональная программа "Улучшение жилищных условий специалистов"				
ГБУЗ НО «Городская поликлиника № 1 Приокского района»	Поликлиника	Рентгенолаборант	31.12.2025	Привлечение за счет внешних источников: Рекрутинговые сайты сети Интернет / Рекрутинговые агентства, Ярмарка вакансий в образовательной организации (среднего профессионального образования), Центр занятости, региональная программа "Улучшение жилищных условий специалистов"	31.12.2025	Основная должность	1	заместитель министра здравоохранения Нижегородской области
ГБУЗ НО	Поликлиника	Медицинская	31.12.2025	Привлечение	31.12.2025	Основная	1	заместитель министра

«Кстовская ЦРБ»		сестра кабинета врача-специалиста		за счет внешних источников: Рекрутинговые сайты сети Интернет / Рекрутинговые агентства, Ярмарка вакансий в образовательной организации (среднего профессионального образования), Центр занятости, региональная программа "Улучшение жилищных условий специалистов"		должность		здравоохранения Нижегородской области
ГБУЗ НО «Кстовская ЦРБ»	Поликлиника	Медицинская сестра кабинета врача-специалиста	31.12.2025	Привлечение за счет внешних источников: Рекрутинговые сайты сети Интернет / Рекрутинговые агентства, Ярмарка вакансий в образовательной организации (среднего профессионал	31.12.2025	Основная должность	1	заместитель министра здравоохранения Нижегородской области

				ьного образования), Центр занятости, региональная программа "Улучшение жилищных условий специалистов "				
ГБУЗ НО «Кстовская ЦРБ»	Поликлиника	Медицинская сестра кабинета врача-специалиста	31.12.2025	Привлечение за счет внешних источников: Рекрутинговые сайты сети Интернет / Рекрутинговые агентства, Ярмарка вакансий в образовательной организации (среднего профессионального образования), Центр занятости, региональная программа "Улучшение жилищных условий специалистов "	31.12.2025	Основная должность	1	заместитель министра здравоохранения Нижегородской области
ГБУЗ НО «Кстовская ЦРБ»	Поликлиника	Медицинская сестра кабинета врача-специал	31.12.2025	Привлечение за счет внешних источников:	31.12.2025	Основная должность	1	заместитель министра здравоохранения Нижегородской области

		иста		Рекрутинговые сайты сети Интернет / Рекрутинговые агентства, Ярмарка вакансий в образовательной организации (среднего профессионального образования), Центр занятости, региональная программа "Улучшение жилищных условий специалистов "				
ГБУЗ НО «Кстовская ЦРБ»	Поликлиника	Медицинская сестра кабинета врача-специалиста	31.12.2025	Привлечение за счет внешних источников: Рекрутинговые сайты сети Интернет / Рекрутинговые агентства, Ярмарка вакансий в образовательной организации (среднего профессионального образования), Центр	31.12.2025	Основная должность	1	заместитель министра здравоохранения Нижегородской области

				занятости, региональная программа "Улучшение жилищных условий специалистов "				
ГБУЗ НО «Кстовская ЦРБ»	Поликлиника	Медицинская сестра кабинета врача-специалиста	31.12.2025	Привлечение за счет внешних источников: Рекрутинговые сайты сети Интернет / Рекрутинговые агентства, Ярмарка вакансий в образовательной организации (среднего профессионального образования), Центр занятости, региональная программа "Улучшение жилищных условий специалистов "	31.12.2025	Основная должность	1	заместитель министра здравоохранения Нижегородской области
ГБУЗ НО «Кстовская ЦРБ»	Поликлиника	Медицинская сестра кабинета врача-специалиста	31.12.2025	Привлечение за счет внешних источников: Рекрутинговые сайты сети Интернет /	31.12.2025	Основная должность	1	заместитель министра здравоохранения Нижегородской области

				Рекрутинговые агентства, Ярмарка вакансий в образовательной организации (среднего профессионального образования), Центр занятости, региональная программа "Улучшение жилищных условий специалистов"				
ГБУЗ НО «Кстовская ЦРБ»	Поликлиника	Медицинская сестра кабинета врача-специалиста	31.12.2025	Привлечение за счет внешних источников: Рекрутинговые сайты сети Интернет / Рекрутинговые агентства, Ярмарка вакансий в образовательной организации (среднего профессионального образования), Центр занятости, региональная программа	31.12.2025	Основная должность	1	заместитель министра здравоохранения Нижегородской области

				"Улучшение жилищных условий специалистов "				
ГБУЗ НО «Кстовская ЦРБ»	Поликлиника	Медицинская сестра кабинета врача-специалиста	31.12.2025	Привлечение за счет внешних источников: Рекрутинговые сайты сети Интернет / Рекрутинговые агентства, Ярмарка вакансий в образовательной организации (среднего профессионального образования), Центр занятости, региональная программа "Улучшение жилищных условий специалистов "	31.12.2025	Основная должность	1	заместитель министра здравоохранения Нижегородской области
ГБУЗ НО «Кстовская ЦРБ»	Поликлиника	Медицинская сестра кабинета врача-специалиста	31.12.2025	Привлечение за счет внешних источников: Рекрутинговые сайты сети Интернет / Рекрутинговые агентства, Ярмарка	31.12.2025	Основная должность	1	заместитель министра здравоохранения Нижегородской области

				вакансий в образовательной организации (среднего профессионального образования), Центр занятости, региональная программа "Улучшение жилищных условий специалистов"				
ГБУЗ НО «Кстовская ЦРБ»	Поликлиника	Медицинская сестра кабинета врача-специалиста	31.12.2025	Привлечение за счет внешних источников: Рекрутинговые сайты сети Интернет / Рекрутинговые агентства, Ярмарка вакансий в образовательной организации (среднего профессионального образования), Центр занятости, региональная программа "Улучшение жилищных условий	31.12.2025	Основная должность	1	заместитель министра здравоохранения Нижегородской области

				специалистов "				
ГБУЗ НО «Кстовская ЦРБ»	Поликлиника	Медицинская сестра кабинета врача-специалиста	31.12.2025	Привлечение за счет внешних источников: Рекрутинговые сайты сети Интернет / Рекрутинговые агентства, Ярмарка вакансий в образовательной организации (среднего профессионального образования), Центр занятости, региональная программа "Улучшение жилищных условий специалистов "	31.12.2025	Основная должность	1	заместитель министра здравоохранения Нижегородской области
ГБУЗ НО «Кстовская ЦРБ»	Поликлиника	Медицинская сестра кабинета врача-специалиста	31.12.2025	Привлечение за счет внешних источников: Рекрутинговые сайты сети Интернет / Рекрутинговые агентства, Ярмарка вакансий в образовательной	31.12.2025	Основная должность	1	заместитель министра здравоохранения Нижегородской области

				организации (среднего профессионального образования), Центр занятости, региональная программа "Улучшение жилищных условий специалистов"				
ГБУЗ НО «Кстовская ЦРБ»	Поликлиника	Медицинская сестра кабинета врача-специалиста	31.12.2025	Привлечение за счет внешних источников: Рекрутинговые сайты сети Интернет / Рекрутинговые агентства, Ярмарка вакансий в образовательной организации (среднего профессионального образования), Центр занятости, региональная программа "Улучшение жилищных условий специалистов"	31.12.2025	Основная должность	1	заместитель министра здравоохранения Нижегородской области
ГБУЗ НО	Поликлиника	Медицинская	31.12.2025	Привлечение	31.12.2025	Основная	1	заместитель министра

«Кстовская ЦРБ»		сестра кабинета врача-специалиста		за счет внешних источников: Рекрутинговые сайты сети Интернет / Рекрутинговые агентства, Ярмарка вакансий в образовательной организации (среднего профессионального образования), Центр занятости, региональная программа "Улучшение жилищных условий специалистов"		должность		здравоохранения Нижегородской области
ГБУЗ НО «Кстовская ЦРБ»	Поликлиника	Медицинская сестра кабинета врача-специалиста	31.12.2025	Привлечение за счет внешних источников: Рекрутинговые сайты сети Интернет / Рекрутинговые агентства, Ярмарка вакансий в образовательной организации (среднего профессионал	31.12.2025	Основная должность	1	заместитель министра здравоохранения Нижегородской области

				ьного образования), Центр занятости, региональная программа "Улучшение жилищных условий специалистов "				
ГБУЗ НО «Кстовская ЦРБ»	Поликлиника	Медицинская сестра кабинета врача-специалиста	31.12.2025	Привлечение за счет внешних источников: Рекрутинговые сайты сети Интернет / Рекрутинговые агентства, Ярмарка вакансий в образовательной организации (среднего профессионального образования), Центр занятости, региональная программа "Улучшение жилищных условий специалистов "	31.12.2025	Основная должность	1	заместитель министра здравоохранения Нижегородской области
ГБУЗ НО «Кстовская ЦРБ»	Поликлиника	Медицинская сестра кабинета врача-специал	31.12.2025	Привлечение за счет внешних источников:	31.12.2025	Основная должность	1	заместитель министра здравоохранения Нижегородской области

		иста		Рекрутинговые сайты сети Интернет / Рекрутинговые агентства, Ярмарка вакансий в образовательной организации (среднего профессионального образования), Центр занятости, региональная программа "Улучшение жилищных условий специалистов"				
ГБУЗ НО «Кстовская ЦРБ»	Поликлиника	Медицинская сестра кабинета врача-специалиста	31.12.2025	Привлечение за счет внешних источников: Рекрутинговые сайты сети Интернет / Рекрутинговые агентства, Ярмарка вакансий в образовательной организации (среднего профессионального образования), Центр	31.12.2025	Основная должность	1	заместитель министра здравоохранения Нижегородской области

				занятости, региональная программа "Улучшение жилищных условий специалистов "				
ГБУЗ НО «Кстовская ЦРБ»	Поликлиника	Медицинская сестра кабинета врача-специалиста	31.12.2025	Привлечение за счет внешних источников: Рекрутинговые сайты сети Интернет / Рекрутинговые агентства, Ярмарка вакансий в образовательной организации (среднего профессионального образования), Центр занятости, региональная программа "Улучшение жилищных условий специалистов "	31.12.2025	Основная должность	1	заместитель министра здравоохранения Нижегородской области
ГБУЗ НО «Кстовская ЦРБ»	Поликлиника	Медицинская сестра кабинета врача-специалиста	31.12.2025	Привлечение за счет внешних источников: Рекрутинговые сайты сети Интернет /	31.12.2025	Основная должность	1	заместитель министра здравоохранения Нижегородской области

				Рекрутинговые агентства, Ярмарка вакансий в образовательной организации (среднего профессионального образования), Центр занятости, региональная программа "Улучшение жилищных условий специалистов"				
ГБУЗ НО «Кстовская ЦРБ»	Поликлиника	Медицинская сестра участковая	31.12.2025	Привлечение за счет внешних источников: Рекрутинговые сайты сети Интернет / Рекрутинговые агентства, Ярмарка вакансий в образовательной организации (среднего профессионального образования), Центр занятости	31.12.2025	Основная должность	0,25	заместитель министра здравоохранения Нижегородской области
ГБУЗ НО «Кстовская	Поликлиника	Медицинская сестра	31.12.2025	Привлечение за счет	31.12.2025	Основная должность	1	заместитель министра здравоохранения

ЦРБ»		процедурной		внешних источников: Рекрутинговые сайты сети Интернет / Рекрутинговые агентства, Ярмарка вакансий в образовательной организации (среднего профессионального образования), Центр занятости, региональная программа "Улучшение жилищных условий специалистов "				Нижегородской области
ГБУЗ НО «Кстовская ЦРБ»	Поликлиника	Медицинская сестра процедурной	31.12.2025	Привлечение за счет внешних источников: Рекрутинговые сайты сети Интернет / Рекрутинговые агентства, Ярмарка вакансий в образовательной организации (среднего профессионального	31.12.2025	Основная должность	1	заместитель министра здравоохранения Нижегородской области

				образования), Центр занятости, региональная программа "Улучшение жилищных условий специалистов "				
ГБУЗ НО «Кстовская ЦРБ»	Поликлиника	Медицинская сестра по физиотерапии	31.12.2025	Привлечение за счет внешних источников: Рекрутинговые сайты сети Интернет / Рекрутинговые агентства, Ярмарка вакансий в образовательной организации (среднего профессионального образования), Центр занятости, региональная программа "Улучшение жилищных условий специалистов "	31.12.2025	Основная должность	1	заместитель министра здравоохранения Нижегородской области
ГБУЗ НО «Кстовская ЦРБ»	Поликлиника	Медицинская сестра по физиотерапии	31.12.2025	Привлечение за счет внешних источников: Рекрутинговы	31.12.2025	Основная должность	1	заместитель министра здравоохранения Нижегородской области

				е сайты сети Интернет / Рекрутинговые агентства, Ярмарка вакансий в образовательной организации (среднего профессионального образования), Центр занятости, региональная программа "Улучшение жилищных условий специалистов "				
ГБУЗ НО «Кстовская ЦРБ»	Поликлиника	Медицинская сестра по физиотерапии	31.12.2025	Привлечение за счет внешних источников: Рекрутинговые сайты сети Интернет / Рекрутинговые агентства, Ярмарка вакансий в образовательной организации (среднего профессионального образования), Центр занятости,	31.12.2025	Основная должность	1	заместитель министра здравоохранения Нижегородской области

				региональная программа "Улучшение жилищных условий специалистов "				
ГБУЗ НО «Кстовская ЦРБ»	Поликлиника	Медицинская сестра по физиотерапии	31.12.2025	Привлечение за счет внешних источников: Рекрутинговые сайты сети Интернет / Рекрутинговые агентства, Ярмарка вакансий в образовательной организации (среднего профессионального образования), Центр занятости, региональная программа "Улучшение жилищных условий специалистов "	31.12.2025	Основная должность	1	заместитель министра здравоохранения Нижегородской области
ГБУЗ НО «Кстовская ЦРБ»	Поликлиника	Медицинская сестра по физиотерапии	31.12.2025	Привлечение за счет внешних источников: Рекрутинговые сайты сети Интернет / Рекрутинговы	31.12.2025	Основная должность	1	заместитель министра здравоохранения Нижегородской области

				е агентства, Ярмарка вакансий в образовательной организации (среднего профессионального образования), Центр занятости, региональная программа "Улучшение жилищных условий специалистов "				
ГБУЗ НО «Кстовская ЦРБ»	Поликлиника	Медицинская сестра по физиотерапии	31.12.2025	Привлечение за счет внешних источников: Рекрутинговые сайты сети Интернет / Рекрутинговые агентства, Ярмарка вакансий в образовательной организации (среднего профессионального образования), Центр занятости, региональная программа "Улучшение	31.12.2025	Основная должность	1	заместитель министра здравоохранения Нижегородской области

				жилищных условий специалистов "				
ГБУЗ НО «Кстовская ЦРБ»	Поликлиника	Медицинская сестра по физиотерапии	31.12.2025	Привлечение за счет внешних источников: Рекрутинговые сайты сети Интернет / Рекрутинговые агентства, Ярмарка вакансий в образовательной организации (среднего профессионального образования), Центр занятости, региональная программа "Улучшение жилищных условий специалистов "	31.12.2025	Основная должность	1	заместитель министра здравоохранения Нижегородской области
ГБУЗ НО «Кстовская ЦРБ»	Поликлиника	Медицинская сестра по физиотерапии	31.12.2025	Привлечение за счет внешних источников: Рекрутинговые сайты сети Интернет / Рекрутинговые агентства, Ярмарка вакансий в	31.12.2025	Основная должность	1	заместитель министра здравоохранения Нижегородской области

				образовательной организации (среднего профессионального образования), Центр занятости, региональная программа "Улучшение жилищных условий специалистов"				
ГБУЗ НО «Кстовская ЦРБ»	Поликлиника	Медицинская сестра по массажу	31.12.2025	Привлечение за счет внешних источников: Рекрутинговые сайты сети Интернет / Рекрутинговые агентства, Ярмарка вакансий в образовательной организации (среднего профессионального образования), Центр занятости, региональная программа "Улучшение жилищных условий специалистов	31.12.2025	Основная должность	1	заместитель министра здравоохранения Нижегородской области

				"				
ГБУЗ НО «Кстовская ЦРБ»	Поликлиника	Медицинская сестра по массажу	31.12.2025	Привлечение за счет внешних источников: Рекрутинговые сайты сети Интернет / Рекрутинговые агентства, Ярмарка вакансий в образовательной организации (среднего профессионального образования), Центр занятости, региональная программа "Улучшение жилищных условий специалистов "	31.12.2025	Основная должность	1	заместитель министра здравоохранения Нижегородской области
ГБУЗ НО «Кстовская ЦРБ»	Поликлиника	Медицинская сестра по массажу	31.12.2025	Привлечение за счет внешних источников: Рекрутинговые сайты сети Интернет / Рекрутинговые агентства, Ярмарка вакансий в образовательной организации	31.12.2025	Основная должность	1	заместитель министра здравоохранения Нижегородской области

				(среднего профессионального образования), Центр занятости, региональная программа "Улучшение жилищных условий специалистов"				
ГБУЗ НО «Кстовская ЦРБ»	Поликлиника	Медицинская сестра по массажу	31.12.2025	Привлечение за счет внешних источников: Рекрутинговые сайты сети Интернет / Рекрутинговые агентства, Ярмарка вакансий в образовательной организации (среднего профессионального образования), Центр занятости, региональная программа "Улучшение жилищных условий специалистов"	31.12.2025	Основная должность	1,25	заместитель министра здравоохранения Нижегородской области
ГБУЗ НО «Кстовская	Поликлиника	Медицинская сестра по	31.12.2025	Привлечение за счет	31.12.2025	Основная должность	1,25	заместитель министра здравоохранения

ЦРБ»		массажу		внешних источников: Рекрутинговые сайты сети Интернет / Рекрутинговые агентства, Ярмарка вакансий в образовательной организации (среднего профессионального образования), Центр занятости, региональная программа "Улучшение жилищных условий специалистов "				Нижегородской области
ГБУЗ НО «Кстовская ЦРБ»	Поликлиника	Инструктор по лечебной физкультуре	31.12.2025	Привлечение за счет внешних источников: Рекрутинговые сайты сети Интернет / Рекрутинговые агентства, Ярмарка вакансий в образовательной организации (среднего профессионального	31.12.2025	Основная должность	1,5	заместитель министра здравоохранения Нижегородской области

				образования), Центр занятости, региональная программа "Улучшение жилищных условий специалистов "				
ГБУЗ НО «ДГБ №17 Сормовского района»	Поликлиника №2	Старшая медицинская сестра	31.12.2025	Привлечение за счет внешних источников: Рекрутинговые сайты сети Интернет / Рекрутинговые агентства, Ярмарка вакансий в образовательной организации (среднего профессионального образования), Центр занятости, региональная программа "Улучшение жилищных условий специалистов "	31.12.2025	Основная должность	1	заместитель министра здравоохранения Нижегородской области
ГБУЗ НО «ДГБ №17 Сормовского района»	Поликлиника №2	Старшая медицинская сестра	31.12.2025	Привлечение за счет внешних источников: Рекрутинговы	31.12.2025	Основная должность	0,5	заместитель министра здравоохранения Нижегородской области

				е сайты сети Интернет / Рекрутинговые агентства, Ярмарка вакансий в образовательной организации (среднего профессионального образования), Центр занятости				
ГБУЗ НО «ДГБ №17 Сормовского района»	Поликлиника №2	Медицинская сестра	31.12.2025	Привлечение за счет внешних источников: Рекрутинговые сайты сети Интернет / Рекрутинговые агентства, Ярмарка вакансий в образовательной организации (среднего профессионального образования), Центр занятости, региональная программа "Улучшение жилищных условий специалистов"	31.12.2025	Основная должность	1	заместитель министра здравоохранения Нижегородской области

ГБУЗ НО «ДГБ №17 Сормовского района»	Поликлиника №2	Медицинская сестра	31.12.2025	Привлечение за счет внешних источников: Рекрутинговые сайты сети Интернет / Рекрутинговые агентства, Ярмарка вакансий в образовательной организации (среднего профессионального образования), Центр занятости, региональная программа "Улучшение жилищных условий специалистов"	31.12.2025	Основная должность	1	заместитель министра здравоохранения Нижегородской области
ГБУЗ НО «ДГБ №17 Сормовского района»	Поликлиника №2	Медицинская сестра	31.12.2025	Привлечение за счет внешних источников: Рекрутинговые сайты сети Интернет / Рекрутинговые агентства, Ярмарка вакансий в образовательной организации (среднего	31.12.2025	Основная должность	1	заместитель министра здравоохранения Нижегородской области

				профессионального образования), Центр занятости, региональная программа "Улучшение жилищных условий специалистов"				
ГБУЗ НО «ДГБ №17 Сормовского района»	Поликлиника №2	Старшая медицинская сестра	31.12.2025	Привлечение за счет внешних источников: Рекрутинговые сайты сети Интернет / Рекрутинговые агентства, Ярмарка вакансий в образовательной организации (среднего профессионального образования), Центр занятости, региональная программа "Улучшение жилищных условий специалистов"	31.12.2025	Основная должность	1	заместитель министра здравоохранения Нижегородской области
ГБУЗ НО «ДГБ №17 Сормовского	Поликлиника №2	Медицинская сестра	31.12.2025	Привлечение за счет внешних	31.12.2025	Основная должность	1,5	заместитель министра здравоохранения Нижегородской области

района»				источников: Рекрутинговые сайты сети Интернет / Рекрутинговые агентства, Ярмарка вакансий в образовательной организации (среднего профессионального образования), Центр занятости, региональная программа "Улучшение жилищных условий специалистов"				
ГБУЗ НО «ДГБ №17 Сормовского района»	Поликлиника №2	Медицинская сестра	31.12.2025	Привлечение за счет внешних источников: Рекрутинговые сайты сети Интернет / Рекрутинговые агентства, Ярмарка вакансий в образовательной организации (среднего профессионального образования),	31.12.2025	Основная должность	1,5	заместитель министра здравоохранения Нижегородской области

				Центр занятости, региональная программа "Улучшение жилищных условий специалистов "				
ГБУЗ НО «ДГБ №17 Сормовского района»	Поликлиника №2	Медицинская сестра	31.12.2025	Привлечение за счет внешних источников: Рекрутинговые сайты сети Интернет / Рекрутинговые агентства, Ярмарка вакансий в образовательной организации (среднего профессионального образования), Центр занятости, региональная программа "Улучшение жилищных условий специалистов "	31.12.2025	Основная должность	1,5	заместитель министра здравоохранения Нижегородской области
ГБУЗ НО «ДГБ №17 Сормовского района»	Поликлиника №2	Медицинская сестра	31.12.2025	Привлечение за счет внешних источников: Рекрутинговые сайты сети	31.12.2025	Основная должность	1,5	заместитель министра здравоохранения Нижегородской области

				Интернет / Рекрутинговые агентства, Ярмарка вакансий в образовательной организации (среднего профессионального образования), Центр занятости, региональная программа "Улучшение жилищных условий специалистов "				
ГБУЗ НО «ДГБ №17 Сормовского района»	Поликлиника №2	Медицинская сестра	31.12.2025	Привлечение за счет внешних источников: Рекрутинговые сайты сети Интернет / Рекрутинговые агентства, Ярмарка вакансий в образовательной организации (среднего профессионального образования), Центр занятости, региональная	31.12.2025	Основная должность	1,5	заместитель министра здравоохранения Нижегородской области

				программа "Улучшение жилищных условий специалистов "				
ГБУЗ НО «ДГБ №17 Сормовского района»	Поликлиника №2	Медицинская сестра	31.12.2025	Привлечение за счет внешних источников: Рекрутинговые сайты сети Интернет / Рекрутинговые агентства, Ярмарка вакансий в образовательной организации (среднего профессионального образования), Центр занятости, региональная программа "Улучшение жилищных условий специалистов "	31.12.2025	Основная должность	1,5	заместитель министра здравоохранения Нижегородской области
ГБУЗ НО «ДГБ №17 Сормовского района»	Поликлиника №2	Медицинская сестра	31.12.2025	Привлечение за счет внешних источников: Рекрутинговые сайты сети Интернет / Рекрутинговые агентства,	31.12.2025	Основная должность	1,5	заместитель министра здравоохранения Нижегородской области

				Ярмарка вакансий в образовательной организации (среднего профессионального образования), Центр занятости, региональная программа "Улучшение жилищных условий специалистов "				
ГБУЗ НО «ДГБ №17 Сормовского района»	Поликлиника №2	Медицинская сестра	31.12.2025	Привлечение за счет внешних источников: Рекрутинговые сайты сети Интернет / Рекрутинговые агентства, Ярмарка вакансий в образовательной организации (среднего профессионального образования), Центр занятости, региональная программа "Улучшение жилищных	31.12.2025	Основная должность	1,5	заместитель министра здравоохранения Нижегородской области

				условий специалистов "				
ГБУЗ НО «ДГБ №17 Сормовского района»	Поликлиника №2	Медицинская сестра	31.12.2025	Привлечение за счет внешних источников: Рекрутинговые сайты сети Интернет / Рекрутинговые агентства, Ярмарка вакансий в образовательной организации (среднего профессионального образования), Центр занятости, региональная программа "Улучшение жилищных условий специалистов "	31.12.2025	Основная должность	1,5	заместитель министра здравоохранения Нижегородской области
ГБУЗ НО «ДГБ №17 Сормовского района»	Поликлиника №2	Медицинская сестра	31.12.2025	Привлечение за счет внешних источников: Рекрутинговые сайты сети Интернет / Рекрутинговые агентства, Ярмарка вакансий в образовательн	31.12.2025	Основная должность	1,5	заместитель министра здравоохранения Нижегородской области

				ой организации (среднего профессионального образования), Центр занятости, региональная программа "Улучшение жилищных условий специалистов"				
ГБУЗ НО «ДГБ №17 Сормовского района»	Поликлиника №2	Медицинская сестра	31.12.2025	Привлечение за счет внешних источников: Рекрутинговые сайты сети Интернет / Рекрутинговые агентства, Ярмарка вакансий в образовательной организации (среднего профессионального образования), Центр занятости, региональная программа "Улучшение жилищных условий специалистов"	31.12.2025	Основная должность	1,5	заместитель министра здравоохранения Нижегородской области

ГБУЗ НО «ДГБ №17 Сормовского района»	Поликлиника №2	Медицинская сестра	31.12.2025	Привлечение за счет внешних источников: Рекрутинговые сайты сети Интернет / Рекрутинговые агентства, Ярмарка вакансий в образовательной организации (среднего профессионального образования), Центр занятости, региональная программа "Улучшение жилищных условий специалистов"	31.12.2025	Основная должность	1,5	заместитель министра здравоохранения Нижегородской области
ГБУЗ НО «ДГБ №17 Сормовского района»	Поликлиника №2	Медицинская сестра	31.12.2025	Привлечение за счет внешних источников: Рекрутинговые сайты сети Интернет / Рекрутинговые агентства, Ярмарка вакансий в образовательной организации (среднего	31.12.2025	Основная должность	1,5	заместитель министра здравоохранения Нижегородской области

				профессионального образования), Центр занятости, региональная программа "Улучшение жилищных условий специалистов"				
ГБУЗ НО «ДГБ №17 Сормовского района»	Поликлиника №2	Медицинская сестра	31.12.2025	Привлечение за счет внешних источников: Рекрутинговые сайты сети Интернет / Рекрутинговые агентства, Ярмарка вакансий в образовательной организации (среднего профессионального образования), Центр занятости, региональная программа "Улучшение жилищных условий специалистов"	31.12.2025	Основная должность	1,5	заместитель министра здравоохранения Нижегородской области
ГБУЗ НО «ДГБ №17 Сормовского	Поликлиника №2	Медицинская сестра	31.12.2025	Привлечение за счет внешних	31.12.2025	Основная должность	1,5	заместитель министра здравоохранения Нижегородской области

района»				источников: Рекрутинговые сайты сети Интернет / Рекрутинговые агентства, Ярмарка вакансий в образовательной организации (среднего профессионального образования), Центр занятости, региональная программа "Улучшение жилищных условий специалистов"				
ГБУЗ НО «ДГБ №17 Сормовского района»	Поликлиника №2	Медицинская сестра	31.12.2025	Привлечение за счет внешних источников: Рекрутинговые сайты сети Интернет / Рекрутинговые агентства, Ярмарка вакансий в образовательной организации (среднего профессионального образования),	31.12.2025	Основная должность	1,5	заместитель министра здравоохранения Нижегородской области

				Центр занятости, региональная программа "Улучшение жилищных условий специалистов "				
ГБУЗ НО «ДГБ №17 Сормовского района»	Поликлиника №2	Медицинская сестра	31.12.2025	Привлечение за счет внешних источников: Рекрутинговые сайты сети Интернет / Рекрутинговые агентства, Ярмарка вакансий в образовательной организации (среднего профессионального образования), Центр занятости, региональная программа "Улучшение жилищных условий специалистов "	31.12.2025	Основная должность	1,5	заместитель министра здравоохранения Нижегородской области
ГБУЗ НО «ДГБ №17 Сормовского района»	Поликлиника №2	Медицинская сестра	31.12.2025	Привлечение за счет внешних источников: Рекрутинговые сайты сети	31.12.2025	Основная должность	1,5	заместитель министра здравоохранения Нижегородской области

				Интернет / Рекрутинговые агентства, Ярмарка вакансий в образовательной организации (среднего профессионального образования), Центр занятости, региональная программа "Улучшение жилищных условий специалистов "				
ГБУЗ НО «ДГБ №17 Сормовского района»	Поликлиника №2	Медицинская сестра	31.12.2025	Привлечение за счет внешних источников: Рекрутинговые сайты сети Интернет / Рекрутинговые агентства, Ярмарка вакансий в образовательной организации (среднего профессионального образования), Центр занятости, региональная	31.12.2025	Основная должность	1,5	заместитель министра здравоохранения Нижегородской области

				программа "Улучшение жилищных условий специалистов "				
ГБУЗ НО «ДГБ №17 Сормовского района»	Поликлиника №2	Медицинская сестра	31.12.2025	Привлечение за счет внешних источников: Рекрутинговые сайты сети Интернет / Рекрутинговые агентства, Ярмарка вакансий в образовательной организации (среднего профессионального образования), Центр занятости, региональная программа "Улучшение жилищных условий специалистов "	31.12.2025	Основная должность	1,5	заместитель министра здравоохранения Нижегородской области
ГБУЗ НО «ДГБ №17 Сормовского района»	Поликлиника №2	Медицинская сестра	31.12.2025	Привлечение за счет внешних источников: Рекрутинговые сайты сети Интернет / Рекрутинговые агентства,	31.12.2025	Основная должность	1,5	заместитель министра здравоохранения Нижегородской области

				Ярмарка вакансий в образовательной организации (среднего профессионального образования), Центр занятости, региональная программа "Улучшение жилищных условий специалистов "				
ГБУЗ НО «ДГБ №17 Сормовского района»	Поликлиника №2	Медицинская сестра	31.12.2025	Привлечение за счет внешних источников: Рекрутинговые сайты сети Интернет / Рекрутинговые агентства, Ярмарка вакансий в образовательной организации (среднего профессионального образования), Центр занятости, региональная программа "Улучшение жилищных	31.12.2025	Основная должность	1,5	заместитель министра здравоохранения Нижегородской области

				условий специалистов "				
ГБУЗ НО «ДГБ №17 Сормовского района»	Поликлиника №2	Медицинская сестра	31.12.2025	Привлечение за счет внешних источников: Рекрутинговые сайты сети Интернет / Рекрутинговые агентства, Ярмарка вакансий в образовательной организации (среднего профессионального образования), Центр занятости, региональная программа "Улучшение жилищных условий специалистов "	31.12.2025	Основная должность	1,5	заместитель министра здравоохранения Нижегородской области
ГБУЗ НО «ДГБ №17 Сормовского района»	Поликлиника №2	Медицинская сестра	31.12.2025	Привлечение за счет внешних источников: Рекрутинговые сайты сети Интернет / Рекрутинговые агентства, Ярмарка вакансий в образовательн	31.12.2025	Основная должность	1,5	заместитель министра здравоохранения Нижегородской области

				ой организации (среднего профессионального образования), Центр занятости, региональная программа "Улучшение жилищных условий специалистов"				
ГБУЗ НО «ДГБ №17 Сормовского района»	Поликлиника №2	Медицинская сестра	31.12.2025	Привлечение за счет внешних источников: Рекрутинговые сайты сети Интернет / Рекрутинговые агентства, Ярмарка вакансий в образовательной организации (среднего профессионального образования), Центр занятости, региональная программа "Улучшение жилищных условий специалистов"	31.12.2025	Основная должность	1,5	заместитель министра здравоохранения Нижегородской области

ГБУЗ НО «ДГБ №17 Сормовского района»	Поликлиника №2	Медицинская сестра	31.12.2025	Привлечение за счет внешних источников: Рекрутинговые сайты сети Интернет / Рекрутинговые агентства, Ярмарка вакансий в образовательной организации (среднего профессионального образования), Центр занятости, региональная программа "Улучшение жилищных условий специалистов"	31.12.2025	Основная должность	1,5	заместитель министра здравоохранения Нижегородской области
ГБУЗ НО «ДГБ №17 Сормовского района»	Поликлиника №2	Медицинская сестра	31.12.2025	Привлечение за счет внешних источников: Рекрутинговые сайты сети Интернет / Рекрутинговые агентства, Ярмарка вакансий в образовательной организации (среднего	31.12.2025	Основная должность	1,5	заместитель министра здравоохранения Нижегородской области

				профессионального образования), Центр занятости, региональная программа "Улучшение жилищных условий специалистов"				
ГБУЗ НО «ДГБ №17 Сормовского района»	Поликлиника №2	Медицинская сестра	31.12.2025	Привлечение за счет внешних источников: Рекрутинговые сайты сети Интернет / Рекрутинговые агентства, Ярмарка вакансий в образовательной организации (среднего профессионального образования), Центр занятости, региональная программа "Улучшение жилищных условий специалистов"	31.12.2025	Основная должность	1,5	заместитель министра здравоохранения Нижегородской области
ГБУЗ НО «ДГБ №17 Сормовского	Поликлиника №2	Медицинская сестра	31.12.2025	Привлечение за счет внешних	31.12.2025	Основная должность	1,5	заместитель министра здравоохранения Нижегородской области

района»				источников: Рекрутинговые сайты сети Интернет / Рекрутинговые агентства, Ярмарка вакансий в образовательной организации (среднего профессионального образования), Центр занятости, региональная программа "Улучшение жилищных условий специалистов"				
ГБУЗ НО «ДГБ №17 Сормовского района»	Поликлиника №2	Медицинская сестра	31.12.2025	Привлечение за счет внешних источников: Рекрутинговые сайты сети Интернет / Рекрутинговые агентства, Ярмарка вакансий в образовательной организации (среднего профессионального образования),	31.12.2025	Основная должность	1,5	заместитель министра здравоохранения Нижегородской области

				Центр занятости, региональная программа "Улучшение жилищных условий специалистов "				
ГБУЗ НО «ДГБ №17 Сормовского района»	Поликлиника №2	Медицинская сестра	31.12.2025	Привлечение за счет внешних источников: Рекрутинговые сайты сети Интернет / Рекрутинговые агентства, Ярмарка вакансий в образовательной организации (среднего профессионального образования), Центр занятости, региональная программа "Улучшение жилищных условий специалистов "	31.12.2025	Основная должность	1,5	заместитель министра здравоохранения Нижегородской области
ГБУЗ НО «ДГБ №17 Сормовского района»	Поликлиника №2	Медицинская сестра	31.12.2025	Привлечение за счет внешних источников: Рекрутинговые сайты сети	31.12.2025	Основная должность	1,5	заместитель министра здравоохранения Нижегородской области

				Интернет / Рекрутинговые агентства, Ярмарка вакансий в образовательной организации (среднего профессионального образования), Центр занятости, региональная программа "Улучшение жилищных условий специалистов "				
ГБУЗ НО «ДГБ №17 Сормовского района»	Поликлиника №2	Медицинская сестра	31.12.2025	Привлечение за счет внешних источников: Рекрутинговые сайты сети Интернет / Рекрутинговые агентства, Ярмарка вакансий в образовательной организации (среднего профессионального образования), Центр занятости, региональная	31.12.2025	Основная должность	1,5	заместитель министра здравоохранения Нижегородской области

				программа "Улучшение жилищных условий специалистов "				
ГБУЗ НО «ДГБ №17 Сормовского района»	Поликлиника №2	Медицинская сестра	31.12.2025	Привлечение за счет внешних источников: Рекрутинговые сайты сети Интернет / Рекрутинговые агентства, Ярмарка вакансий в образовательной организации (среднего профессионального образования), Центр занятости, региональная программа "Улучшение жилищных условий специалистов "	31.12.2025	Основная должность	1,5	заместитель министра здравоохранения Нижегородской области
ГБУЗ НО «ДГБ №17 Сормовского района»	Поликлиника №2	Медицинская сестра	31.12.2025	Привлечение за счет внешних источников: Рекрутинговые сайты сети Интернет / Рекрутинговые агентства,	31.12.2025	Основная должность	1,5	заместитель министра здравоохранения Нижегородской области

				Ярмарка вакансий в образовательной организации (среднего профессионального образования), Центр занятости, региональная программа "Улучшение жилищных условий специалистов "				
ГБУЗ НО «ДГБ №17 Сормовского района»	Поликлиника №2	Медицинская сестра	31.12.2025	Привлечение за счет внешних источников: Рекрутинговые сайты сети Интернет / Рекрутинговые агентства, Ярмарка вакансий в образовательной организации (среднего профессионального образования), Центр занятости, региональная программа "Улучшение жилищных	31.12.2025	Основная должность	1,5	заместитель министра здравоохранения Нижегородской области

				условий специалистов "				
ГБУЗ НО «ДГБ №17 Сормовского района»	Поликлиника №2	Медицинская сестра	31.12.2025	Привлечение за счет внешних источников: Рекрутинговые сайты сети Интернет / Рекрутинговые агентства, Ярмарка вакансий в образовательной организации (среднего профессионального образования), Центр занятости, региональная программа "Улучшение жилищных условий специалистов "	31.12.2025	Основная должность	1,5	заместитель министра здравоохранения Нижегородской области
ГБУЗ НО «ДГБ №17 Сормовского района»	Поликлиника №2	Медицинская сестра	31.12.2025	Привлечение за счет внешних источников: Рекрутинговые сайты сети Интернет / Рекрутинговые агентства, Ярмарка вакансий в образовательн	31.12.2025	Основная должность	1,5	заместитель министра здравоохранения Нижегородской области

				ой организации (среднего профессионального образования), Центр занятости, региональная программа "Улучшение жилищных условий специалистов"				
ГБУЗ НО «ДГБ №17 Сормовского района»	Поликлиника №2	Медицинская сестра	31.12.2025	Привлечение за счет внешних источников: Рекрутинговые сайты сети Интернет / Рекрутинговые агентства, Ярмарка вакансий в образовательной организации (среднего профессионального образования), Центр занятости, региональная программа "Улучшение жилищных условий специалистов"	31.12.2025	Основная должность	1,5	заместитель министра здравоохранения Нижегородской области

ГБУЗ НО «ДГБ №17 Сормовского района»	Поликлиника №2	Медицинская сестра	31.12.2025	Привлечение за счет внешних источников: Рекрутинговые сайты сети Интернет / Рекрутинговые агентства, Ярмарка вакансий в образовательной организации (среднего профессионального образования), Центр занятости, региональная программа "Улучшение жилищных условий специалистов"	31.12.2025	Основная должность	1,5	заместитель министра здравоохранения Нижегородской области
ГБУЗ НО «ДГБ №17 Сормовского района»	Поликлиника №2	Медицинская сестра кабинета охраны зрения	31.12.2025	Привлечение за счет внешних источников: Рекрутинговые сайты сети Интернет / Рекрутинговые агентства, Ярмарка вакансий в образовательной организации (среднего	31.12.2025	Основная должность	1	заместитель министра здравоохранения Нижегородской области

				профессионального образования), Центр занятости, региональная программа "Улучшение жилищных условий специалистов "				
ГБУЗ НО «ДГБ №17 Сормовского района»	Поликлиника №2	Медицинская сестра кабинета охраны зрения	31.12.2025	Привлечение за счет внешних источников: Рекрутинговые сайты сети Интернет / Рекрутинговые агентства, Ярмарка вакансий в образовательной организации (среднего профессионального образования), Центр занятости	31.12.2025	Основная должность	0,75	заместитель министра здравоохранения Нижегородской области
ГБУЗ НО «ДГБ №17 Сормовского района»	Поликлиника №2	Медицинский брат по массажу	31.12.2025	Привлечение за счет внешних источников: Рекрутинговые сайты сети Интернет / Рекрутинговые агентства, Ярмарка	31.12.2025	Основная должность	1	заместитель министра здравоохранения Нижегородской области

				вакансий в образовательной организации (среднего профессионального образования), Центр занятости, региональная программа "Улучшение жилищных условий специалистов"				
ГБУЗ НО «ДГБ №17 Сормовского района»	Поликлиника №2	Медицинская сестра процедурной	31.12.2025	Привлечение за счет внешних источников: Рекрутинговые сайты сети Интернет / Рекрутинговые агентства, Ярмарка вакансий в образовательной организации (среднего профессионального образования), Центр занятости, региональная программа "Улучшение жилищных условий	31.12.2025	Основная должность	1	заместитель министра здравоохранения Нижегородской области

				специалистов "				
ГБУЗ НО «ДГБ №17 Сормовского района»	Поликлиника №2	Медицинская сестра процедурной	31.12.2025	Привлечение за счет внешних источников: Рекрутинговые сайты сети Интернет / Рекрутинговые агентства, Ярмарка вакансий в образовательной организации (среднего профессионального образования), Центр занятости, региональная программа "Улучшение жилищных условий специалистов "	31.12.2025	Основная должность	1	заместитель министра здравоохранения Нижегородской области
ГБУЗ НО «ДГБ №17 Сормовского района»	Поликлиника №2	Медицинская сестра процедурной	31.12.2025	Привлечение за счет внешних источников: Рекрутинговые сайты сети Интернет / Рекрутинговые агентства, Ярмарка вакансий в образовательной	31.12.2025	Основная должность	1,5	заместитель министра здравоохранения Нижегородской области

				организации (среднего профессионального образования), Центр занятости, региональная программа "Улучшение жилищных условий специалистов"				
ГБУЗ НО «ДГБ №17 Сормовского района»	Поликлиника №2	Медицинская сестра по физиотерапии	31.12.2025	Привлечение за счет внешних источников: Рекрутинговые сайты сети Интернет / Рекрутинговые агентства, Ярмарка вакансий в образовательной организации (среднего профессионального образования), Центр занятости, региональная программа "Улучшение жилищных условий специалистов"	31.12.2025	Основная должность	1	заместитель министра здравоохранения Нижегородской области
ГБУЗ НО	Поликлиника	Медицинская	31.12.2025	Привлечение	31.12.2025	Основная	1	заместитель министра

«ДГБ №17 Сормовского района»	№2	сестра по физиотерапии		за счет внешних источников: Рекрутинговые сайты сети Интернет / Рекрутинговые агентства, Ярмарка вакансий в образовательной организации (среднего профессионального образования), Центр занятости, региональная программа "Улучшение жилищных условий специалистов "		должность		здравоохранения Нижегородской области
ГБУЗ НО «ДГБ №17 Сормовского района»	Поликлиника №2	Медицинская сестра по массажу	31.12.2025	Привлечение за счет внешних источников: Рекрутинговые сайты сети Интернет / Рекрутинговые агентства, Ярмарка вакансий в образовательной организации (среднего профессионал	31.12.2025	Основная должность	1	заместитель министра здравоохранения Нижегородской области

				ьного образования), Центр занятости, региональная программа "Улучшение жилищных условий специалистов "				
ГБУЗ НО «ДГБ №17 Сормовского района»	Поликлиника №2	Медицинская сестра по массажу	31.12.2025	Привлечение за счет внешних источников: Рекрутинговые сайты сети Интернет / Рекрутинговые агентства, Ярмарка вакансий в образовательной организации (среднего профессионального образования), Центр занятости, региональная программа "Улучшение жилищных условий специалистов "	31.12.2025	Основная должность	1	заместитель министра здравоохранения Нижегородской области
ГБУЗ НО «ДГБ №17 Сормовского района»	Поликлиника №2	Медицинская сестра по массажу	31.12.2025	Привлечение за счет внешних источников:	31.12.2025	Основная должность	1	заместитель министра здравоохранения Нижегородской области

				Рекрутинговые сайты сети Интернет / Рекрутинговые агентства, Ярмарка вакансий в образовательной организации (среднего профессионального образования), Центр занятости, региональная программа "Улучшение жилищных условий специалистов "				
ГБУЗ НО «ДГБ №17 Сормовского района»	Поликлиника №2	Фельдшер-лаборант	31.12.2025	Привлечение за счет внешних источников: Рекрутинговые сайты сети Интернет / Рекрутинговые агентства, Ярмарка вакансий в образовательной организации (среднего профессионального образования), Центр	31.12.2025	Основная должность	1	заместитель министра здравоохранения Нижегородской области

				занятости, региональная программа "Улучшение жилищных условий специалистов "				
ГБУЗ НО «ДГБ №17 Сормовского района»	Поликлиника №2	Фельдшер-лаборант	31.12.2025	Привлечение за счет внешних источников: Рекрутинговые сайты сети Интернет / Рекрутинговые агентства, Ярмарка вакансий в образовательной организации (среднего профессионального образования), Центр занятости, региональная программа "Улучшение жилищных условий специалистов "	31.12.2025	Основная должность	1	заместитель министра здравоохранения Нижегородской области
ГБУЗ НО «ДГБ №17 Сормовского района»	Поликлиника №2	Фельдшер-лаборант	31.12.2025	Привлечение за счет внешних источников: Рекрутинговые сайты сети Интернет /	31.12.2025	Основная должность	1	заместитель министра здравоохранения Нижегородской области

				Рекрутинговые агентства, Ярмарка вакансий в образовательной организации (среднего профессионального образования), Центр занятости, региональная программа "Улучшение жилищных условий специалистов"				
ГБУЗ НО «ДГБ №17 Сормовского района»	Поликлиника №2	Фельдшер-лаборант	31.12.2025	Привлечение за счет внешних источников: Рекрутинговые сайты сети Интернет / Рекрутинговые агентства, Ярмарка вакансий в образовательной организации (среднего профессионального образования), Центр занятости, региональная программа	31.12.2025	Основная должность	1	заместитель министра здравоохранения Нижегородской области

				"Улучшение жилищных условий специалистов "				
ГБУЗ НО «ДГБ №17 Сормовского района»	Поликлиника №2	Медицинская сестра	31.12.2025	Привлечение за счет внешних источников: Рекрутинговые сайты сети Интернет / Рекрутинговые агентства, Ярмарка вакансий в образовательной организации (среднего профессионального образования), Центр занятости, региональная программа "Улучшение жилищных условий специалистов "	31.12.2025	Основная должность	1,5	заместитель министра здравоохранения Нижегородской области
ГБУЗ НО «ДГБ №17 Сормовского района»	Поликлиника №2	Медицинская сестра стерилизационной	31.12.2025	Привлечение за счет внешних источников: Рекрутинговые сайты сети Интернет / Рекрутинговые агентства, Ярмарка	31.12.2025	Основная должность	1	заместитель министра здравоохранения Нижегородской области

				вакансий в образовательной организации (среднего профессионального образования), Центр занятости, региональная программа "Улучшение жилищных условий специалистов"				
ГБУЗ НО «ДГБ №17 Сормовского района»	Поликлиника №2	Старшая медицинская сестра	31.12.2025	Привлечение за счет внешних источников: Рекрутинговые сайты сети Интернет / Рекрутинговые агентства, Ярмарка вакансий в образовательной организации (среднего профессионального образования), Центр занятости, региональная программа "Улучшение жилищных условий	31.12.2025	Основная должность	1	заместитель министра здравоохранения Нижегородской области

				специалистов "				
ГБУЗ НО «ДГБ №17 Сормовского района»	Поликлиника №2	Медицинская сестра участковая	31.12.2025	Привлечение за счет внешних источников: Рекрутинговые сайты сети Интернет / Рекрутинговые агентства, Ярмарка вакансий в образовательной организации (среднего профессионального образования), Центр занятости, региональная программа "Улучшение жилищных условий специалистов "	31.12.2025	Основная должность	1	заместитель министра здравоохранения Нижегородской области
ГБУЗ НО «ДГБ №17 Сормовского района»	Поликлиника №2	Медицинская сестра участковая	31.12.2025	Привлечение за счет внешних источников: Рекрутинговые сайты сети Интернет / Рекрутинговые агентства, Ярмарка вакансий в образовательной	31.12.2025	Основная должность	1	заместитель министра здравоохранения Нижегородской области

				организации (среднего профессионального образования), Центр занятости, региональная программа "Улучшение жилищных условий специалистов"				
ГБУЗ НО «ДГБ №17 Сормовского района»	Поликлиника №2	Медицинская сестра участковая	31.12.2025	Привлечение за счет внешних источников: Рекрутинговые сайты сети Интернет / Рекрутинговые агентства, Ярмарка вакансий в образовательной организации (среднего профессионального образования), Центр занятости, региональная программа "Улучшение жилищных условий специалистов"	31.12.2025	Основная должность	1	заместитель министра здравоохранения Нижегородской области
ГБУЗ НО	Поликлиника	Медицинская	31.12.2025	Привлечение	31.12.2025	Основная	1	заместитель министра

«ДГБ №17 Сормовского района»	№2	сестра участковая		за счет внешних источников: Рекрутинговые сайты сети Интернет / Рекрутинговые агентства, Ярмарка вакансий в образовательной организации (среднего профессионального образования), Центр занятости, региональная программа "Улучшение жилищных условий специалистов "		должность		здравоохранения Нижегородской области
ГБУЗ НО «ДГБ №17 Сормовского района»	Поликлиника №2	Медицинская сестра участковая	31.12.2025	Привлечение за счет внешних источников: Рекрутинговые сайты сети Интернет / Рекрутинговые агентства, Ярмарка вакансий в образовательной организации (среднего профессионал	31.12.2025	Основная должность	1	заместитель министра здравоохранения Нижегородской области

				ьного образования), Центр занятости, региональная программа "Улучшение жилищных условий специалистов "				
ГБУЗ НО «ДГБ №17 Сормовского района»	Поликлиника №2	Медицинская сестра участковая	31.12.2025	Привлечение за счет внешних источников: Рекрутинговые сайты сети Интернет / Рекрутинговые агентства, Ярмарка вакансий в образовательной организации (среднего профессионального образования), Центр занятости, региональная программа "Улучшение жилищных условий специалистов "	31.12.2025	Основная должность	1	заместитель министра здравоохранения Нижегородской области
ГБУЗ НО «ДГБ №17 Сормовского района»	Поликлиника №2	Медицинская сестра участковая	31.12.2025	Привлечение за счет внешних источников:	31.12.2025	Основная должность	1	заместитель министра здравоохранения Нижегородской области

				Рекрутинговые сайты сети Интернет / Рекрутинговые агентства, Ярмарка вакансий в образовательной организации (среднего профессионального образования), Центр занятости, региональная программа "Улучшение жилищных условий специалистов"				
ГБУЗ НО «ДГБ №17 Сормовского района»	Поликлиника №2	Медицинская сестра участковая	31.12.2025	Привлечение за счет внешних источников: Рекрутинговые сайты сети Интернет / Рекрутинговые агентства, Ярмарка вакансий в образовательной организации (среднего профессионального образования), Центр	31.12.2025	Основная должность	1	заместитель министра здравоохранения Нижегородской области

				занятости, региональная программа "Улучшение жилищных условий специалистов "				
ГБУЗ НО «ДГБ №17 Сормовского района»	Поликлиника №2	Медицинская сестра участковая	31.12.2025	Привлечение за счет внешних источников: Рекрутинговые сайты сети Интернет / Рекрутинговые агентства, Ярмарка вакансий в образовательной организации (среднего профессионального образования), Центр занятости, региональная программа "Улучшение жилищных условий специалистов "	31.12.2025	Основная должность	1	заместитель министра здравоохранения Нижегородской области
ГБУЗ НО «ДГБ №17 Сормовского района»	Поликлиника №2	Медицинская сестра участковая	31.12.2025	Привлечение за счет внешних источников: Рекрутинговые сайты сети Интернет /	31.12.2025	Основная должность	1	заместитель министра здравоохранения Нижегородской области

				Рекрутинговые агентства, Ярмарка вакансий в образовательной организации (среднего профессионального образования), Центр занятости, региональная программа "Улучшение жилищных условий специалистов"				
ГБУЗ НО «ДГБ №17 Сормовского района»	Поликлиника №2	Старшая медицинская сестра	31.12.2025	Привлечение за счет внешних источников: Рекрутинговые сайты сети Интернет / Рекрутинговые агентства, Ярмарка вакансий в образовательной организации (среднего профессионального образования), Центр занятости, региональная программа	31.12.2025	Основная должность	1	заместитель министра здравоохранения Нижегородской области

				"Улучшение жилищных условий специалистов "				
ГБУЗ НО «ДГБ №17 Сормовского района»	Поликлиника №2	Медицинская сестра участковая	31.12.2025	Привлечение за счет внешних источников: Рекрутинговые сайты сети Интернет / Рекрутинговые агентства, Ярмарка вакансий в образовательной организации (среднего профессионального образования), Центр занятости, региональная программа "Улучшение жилищных условий специалистов "	31.12.2025	Основная должность	1	заместитель министра здравоохранения Нижегородской области
ГБУЗ НО «ДГБ №17 Сормовского района»	Поликлиника №2	Медицинская сестра участковая	31.12.2025	Привлечение за счет внешних источников: Рекрутинговые сайты сети Интернет / Рекрутинговые агентства, Ярмарка	31.12.2025	Основная должность	1	заместитель министра здравоохранения Нижегородской области

				вакансий в образовательной организации (среднего профессионального образования), Центр занятости, региональная программа "Улучшение жилищных условий специалистов"				
ГБУЗ НО «ДГБ №17 Сормовского района»	Поликлиника №2	Медицинская сестра участковая	31.12.2025	Привлечение за счет внешних источников: Рекрутинговые сайты сети Интернет / Рекрутинговые агентства, Ярмарка вакансий в образовательной организации (среднего профессионального образования), Центр занятости, региональная программа "Улучшение жилищных условий	31.12.2025	Основная должность	1	заместитель министра здравоохранения Нижегородской области

				специалистов "				
ГБУЗ НО «ДГБ №17 Сормовского района»	Поликлиника №2	Медицинская сестра участковая	31.12.2025	Привлечение за счет внешних источников: Рекрутинговые сайты сети Интернет / Рекрутинговые агентства, Ярмарка вакансий в образовательной организации (среднего профессионального образования), Центр занятости, региональная программа "Улучшение жилищных условий специалистов "	31.12.2025	Основная должность	1	заместитель министра здравоохранения Нижегородской области
ГБУЗ НО «ДГБ №17 Сормовского района»	Поликлиника №2	Медицинская сестра участковая	31.12.2025	Привлечение за счет внешних источников: Рекрутинговые сайты сети Интернет / Рекрутинговые агентства, Ярмарка вакансий в образовательной	31.12.2025	Основная должность	1	заместитель министра здравоохранения Нижегородской области

				организации (среднего профессионального образования), Центр занятости, региональная программа "Улучшение жилищных условий специалистов"				
ГБУЗ НО «ДГБ №17 Сормовского района»	Поликлиника №2	Медицинская сестра участковая	31.12.2025	Привлечение за счет внешних источников: Рекрутинговые сайты сети Интернет / Рекрутинговые агентства, Ярмарка вакансий в образовательной организации (среднего профессионального образования), Центр занятости, региональная программа "Улучшение жилищных условий специалистов"	31.12.2025	Основная должность	1	заместитель министра здравоохранения Нижегородской области
ГБУЗ НО	Поликлиника	Медицинская	31.12.2025	Привлечение	31.12.2025	Основная	1	заместитель министра

«ДГБ №17 Сормовского района»	№2	сестра участковая		за счет внешних источников: Рекрутинговые сайты сети Интернет / Рекрутинговые агентства, Ярмарка вакансий в образовательной организации (среднего профессионального образования), Центр занятости, региональная программа "Улучшение жилищных условий специалистов "		должность		здравоохранения Нижегородской области
ГБУЗ НО «ДГБ №17 Сормовского района»	Поликлиника №2	Медицинская сестра участковая	31.12.2025	Привлечение за счет внешних источников: Рекрутинговые сайты сети Интернет / Рекрутинговые агентства, Ярмарка вакансий в образовательной организации (среднего профессионал	31.12.2025	Основная должность	1	заместитель министра здравоохранения Нижегородской области

				ьного образования), Центр занятости, региональная программа "Улучшение жилищных условий специалистов "				
ГБУЗ НО «ДГБ №17 Сормовского района»	Поликлиника №2	Медицинская сестра участковая	31.12.2025	Привлечение за счет внешних источников: Рекрутинговые сайты сети Интернет / Рекрутинговые агентства, Ярмарка вакансий в образовательной организации (среднего профессионального образования), Центр занятости, региональная программа "Улучшение жилищных условий специалистов "	31.12.2025	Основная должность	1	заместитель министра здравоохранения Нижегородской области
ГБУЗ НО «ДГБ №17 Сормовского района»	Поликлиника №2	Медицинская сестра участковая	31.12.2025	Привлечение за счет внешних источников:	31.12.2025	Основная должность	1	заместитель министра здравоохранения Нижегородской области

				Рекрутинговые сайты сети Интернет / Рекрутинговые агентства, Ярмарка вакансий в образовательной организации (среднего профессионального образования), Центр занятости, региональная программа "Улучшение жилищных условий специалистов"				
ГБУЗ НО «ДГБ №17 Сормовского района»	Поликлиника №2	Фельдшер	31.12.2025	Привлечение за счет внешних источников: Рекрутинговые сайты сети Интернет / Рекрутинговые агентства, Ярмарка вакансий в образовательной организации (среднего профессионального образования), Центр	31.12.2025	Основная должность	1	заместитель министра здравоохранения Нижегородской области

				занятости, региональная программа "Улучшение жилищных условий специалистов "				
ГБУЗ НО «ДГБ №17 Сормовского района»	Поликлиника №2	Фельдшер	31.12.2025	Привлечение за счет внешних источников: Рекрутинговые сайты сети Интернет / Рекрутинговые агентства, Ярмарка вакансий в образовательной организации (среднего профессионального образования), Центр занятости, региональная программа "Улучшение жилищных условий специалистов "	31.12.2025	Основная должность	1	заместитель министра здравоохранения Нижегородской области
ГБУЗ НО «ДГБ №17 Сормовского района»	Поликлиника №2	Медицинская сестра	31.12.2025	Привлечение за счет внешних источников: Рекрутинговые сайты сети Интернет /	31.12.2025	Основная должность	1	заместитель министра здравоохранения Нижегородской области

				Рекрутинговые агентства, Ярмарка вакансий в образовательной организации (среднего профессионального образования), Центр занятости, региональная программа "Улучшение жилищных условий специалистов"				
ГБУЗ НО «ДГБ №17 Сормовского района»	Поликлиника №2	Медицинская сестра	31.12.2025	Привлечение за счет внешних источников: Рекрутинговые сайты сети Интернет / Рекрутинговые агентства, Ярмарка вакансий в образовательной организации (среднего профессионального образования), Центр занятости, региональная программа	31.12.2025	Основная должность	1	заместитель министра здравоохранения Нижегородской области

				"Улучшение жилищных условий специалистов "				
ГБУЗ НО «ДГБ №17 Сормовского района»	Поликлиника №2	Медицинская сестра	31.12.2025	Привлечение за счет внешних источников: Рекрутинговые сайты сети Интернет / Рекрутинговые агентства, Ярмарка вакансий в образовательной организации (среднего профессионального образования), Центр занятости, региональная программа "Улучшение жилищных условий специалистов "	31.12.2025	Основная должность	1	заместитель министра здравоохранения Нижегородской области
ГБУЗ НО «ДГБ №17 Сормовского района»	Поликлиника №2	Медицинская сестра	31.12.2025	Привлечение за счет внешних источников: Рекрутинговые сайты сети Интернет / Рекрутинговые агентства, Ярмарка	31.12.2025	Основная должность	0,75	заместитель министра здравоохранения Нижегородской области

				вакансий в образовательной организации (среднего профессионального образования), Центр занятости				
ГБУЗ НО «ДГБ №17 Сормовского района»	Поликлиника №2	Медицинская сестра	31.12.2025	Привлечение за счет внешних источников: Рекрутинговые сайты сети Интернет / Рекрутинговые агентства, Ярмарка вакансий в образовательной организации (среднего профессионального образования), Центр занятости, региональная программа "Улучшение жилищных условий специалистов"	31.12.2025	Основная должность	1	заместитель министра здравоохранения Нижегородской области
ГБУЗ НО «ДГБ №17 Сормовского района»	Поликлиника №2	Медицинская сестра	31.12.2025	Привлечение за счет внешних источников: Рекрутинговы	31.12.2025	Основная должность	1	заместитель министра здравоохранения Нижегородской области

				е сайты сети Интернет / Рекрутинговые агентства, Ярмарка вакансий в образовательной организации (среднего профессионального образования), Центр занятости, региональная программа "Улучшение жилищных условий специалистов "				
ГБУЗ НО «ДГБ №17 Сормовского района»	Поликлиника №2	Медицинская сестра	31.12.2025	Привлечение за счет внешних источников: Рекрутинговые сайты сети Интернет / Рекрутинговые агентства, Ярмарка вакансий в образовательной организации (среднего профессионального образования), Центр занятости,	31.12.2025	Основная должность	1	заместитель министра здравоохранения Нижегородской области

				региональная программа "Улучшение жилищных условий специалистов "				
ГБУЗ НО «ДГБ №17 Сормовского района»	Поликлиника №2	Медицинская сестра	31.12.2025	Привлечение за счет внешних источников: Рекрутинговые сайты сети Интернет / Рекрутинговые агентства, Ярмарка вакансий в образовательной организации (среднего профессионального образования), Центр занятости, региональная программа "Улучшение жилищных условий специалистов "	31.12.2025	Основная должность	1,25	заместитель министра здравоохранения Нижегородской области
ГБУЗ НО «ДГБ №17 Сормовского района»	Поликлиника №2	Медицинская сестра	31.12.2025	Привлечение за счет внешних источников: Рекрутинговые сайты сети Интернет / Рекрутинговы	31.12.2025	Основная должность	1,25	заместитель министра здравоохранения Нижегородской области

				е агентства, Ярмарка вакансий в образовательной организации (среднего профессионального образования), Центр занятости, региональная программа "Улучшение жилищных условий специалистов "				
ГБУЗ НО «ДГБ №17 Сормовского района»	Поликлиника №2	Медицинская сестра	31.12.2025	Привлечение за счет внешних источников: Рекрутинговые сайты сети Интернет / Рекрутинговые агентства, Ярмарка вакансий в образовательной организации (среднего профессионального образования), Центр занятости, региональная программа "Улучшение	31.12.2025	Основная должность	1,25	заместитель министра здравоохранения Нижегородской области

				жилищных условий специалистов "				
ГБУЗ НО «ДГБ №17 Сормовского района»	Поликлиника №2	Рентгенолаборант	31.12.2025	Привлечение за счет внешних источников: Рекрутинговые сайты сети Интернет / Рекрутинговые агентства, Ярмарка вакансий в образовательной организации (среднего профессионального образования), Центр занятости, региональная программа "Улучшение жилищных условий специалистов "	31.12.2025	Основная должность	1	заместитель министра здравоохранения Нижегородской области
ГБУЗ НО «ДГБ №17 Сормовского района»	Поликлиника №2	Рентгенолаборант	31.12.2025	Привлечение за счет внешних источников: Рекрутинговые сайты сети Интернет / Рекрутинговые агентства, Ярмарка вакансий в	31.12.2025	Основная должность	1	заместитель министра здравоохранения Нижегородской области

				образовательной организации (среднего профессионального образования), Центр занятости, региональная программа "Улучшение жилищных условий специалистов"				
ГБУЗ НО «ДГБ №17 Сормовского района»	Поликлиника №2	Медицинская сестра	31.12.2025	Привлечение за счет внешних источников: Рекрутинговые сайты сети Интернет / Рекрутинговые агентства, Ярмарка вакансий в образовательной организации (среднего профессионального образования), Центр занятости, региональная программа "Улучшение жилищных условий специалистов	31.12.2025	Основная должность	1	заместитель министра здравоохранения Нижегородской области

				"				
ГБУЗ НО «ДГБ №17 Сормовского района»	Поликлиника №2	Медицинская сестра	31.12.2025	Привлечение за счет внешних источников: Рекрутинговые сайты сети Интернет / Рекрутинговые агентства, Ярмарка вакансий в образовательной организации (среднего профессионального образования), Центр занятости	31.12.2025	Основная должность	0,5	заместитель министра здравоохранения Нижегородской области
ГБУЗ НО «ДГБ №17 Сормовского района»	Поликлиника №2	Медицинская сестра	31.12.2025	Привлечение за счет внешних источников: Рекрутинговые сайты сети Интернет / Рекрутинговые агентства, Ярмарка вакансий в образовательной организации (среднего профессионального образования), Центр занятости	31.12.2025	Основная должность	0,75	заместитель министра здравоохранения Нижегородской области
ГБУЗ НО	Поликлиника	Медицинская	31.12.2025	Привлечение	31.12.2025	Основная	1	заместитель министра

«ДГБ №17 Сормовского района»	№2	сестра		за счет внешних источников: Рекрутинговые сайты сети Интернет / Рекрутинговые агентства, Ярмарка вакансий в образовательной организации (среднего профессионального образования), Центр занятости, региональная программа "Улучшение жилищных условий специалистов "		должность		здравоохранения Нижегородской области
ГБУЗ НО «ДГБ №17 Сормовского района»	Поликлиника №2	Медицинская сестра	31.12.2025	Привлечение за счет внешних источников: Рекрутинговые сайты сети Интернет / Рекрутинговые агентства, Ярмарка вакансий в образовательной организации (среднего профессионал	31.12.2025	Основная должность	1	заместитель министра здравоохранения Нижегородской области

				ьного образования), Центр занятости, региональная программа "Улучшение жилищных условий специалистов "				
ГБУЗ НО «ДГБ №17 Сормовского района»	Поликлиника №2	Медицинская сестра	31.12.2025	Привлечение за счет внешних источников: Рекрутинговые сайты сети Интернет / Рекрутинговые агентства, Ярмарка вакансий в образовательной организации (среднего профессионального образования), Центр занятости, региональная программа "Улучшение жилищных условий специалистов "	31.12.2025	Основная должность	1,5	заместитель министра здравоохранения Нижегородской области
ГБУЗ НО «ДГБ №17 Сормовского района»	Поликлиника №2	Медицинская сестра	31.12.2025	Привлечение за счет внешних источников:	31.12.2025	Основная должность	0,5	заместитель министра здравоохранения Нижегородской области

				Рекрутинговые сайты сети Интернет / Рекрутинговые агентства, Ярмарка вакансий в образовательной организации (среднего профессионального образования), Центр занятости				
ГБУЗ НО «ДГБ №17 Сормовского района»	Поликлиника №2	Медицинская сестра	31.12.2025	Привлечение за счет внешних источников: Рекрутинговые сайты сети Интернет / Рекрутинговые агентства, Ярмарка вакансий в образовательной организации (среднего профессионального образования), Центр занятости, региональная программа "Улучшение жилищных условий специалистов	31.12.2025	Основная должность	1,5	заместитель министра здравоохранения Нижегородской области

				"				
ГБУЗ НО «ДГБ №17 Сормовского района»	Поликлиника №2	Медицинская сестра	31.12.2025	Привлечение за счет внешних источников: Рекрутинговые сайты сети Интернет / Рекрутинговые агентства, Ярмарка вакансий в образовательной организации (среднего профессионального образования), Центр занятости	31.12.2025	Основная должность	0,5	заместитель министра здравоохранения Нижегородской области
ГБУЗ НО «ДГБ №17 Сормовского района»	Поликлиника №2	Медицинская сестра	31.12.2025	Привлечение за счет внешних источников: Рекрутинговые сайты сети Интернет / Рекрутинговые агентства, Ярмарка вакансий в образовательной организации (среднего профессионального образования), Центр занятости, региональная	31.12.2025	Основная должность	1	заместитель министра здравоохранения Нижегородской области

				программа "Улучшение жилищных условий специалистов"				
ГБУЗ НО "Городецкая ЦРБ"	Поликлиника	Старшая медицинская сестра	31.12.2025	Привлечение за счет внешних источников: Рекрутинговые сайты сети Интернет / Рекрутинговые агентства, Ярмарка вакансий в образовательной организации (среднего профессионального образования), Центр занятости, региональная программа "Улучшение жилищных условий специалистов"	31.12.2025	Основная должность	1	заместитель министра здравоохранения Нижегородской области
ГБУЗ НО "Городецкая ЦРБ"	Поликлиника	Старшая медицинская сестра ДШО	31.12.2025	Привлечение за счет внешних источников: Рекрутинговые сайты сети Интернет / Рекрутинговые агентства,	31.12.2025	Основная должность	1	заместитель министра здравоохранения Нижегородской области

				Ярмарка вакансий в образовательной организации (среднего профессионального образования), Центр занятости, региональная программа "Улучшение жилищных условий специалистов "				
ГБУЗ НО "Городецкая ЦРБ"	Поликлиника	Медицинская сестра участковая	31.12.2025	Привлечение за счет внешних источников: Рекрутинговые сайты сети Интернет / Рекрутинговые агентства, Ярмарка вакансий в образовательной организации (среднего профессионального образования), Центр занятости, региональная программа "Улучшение жилищных	31.12.2025	Основная должность	1,25	заместитель министра здравоохранения Нижегородской области

				условий специалистов "				
ГБУЗ НО "Городецкая ЦРБ"	Поликлиника	Медицинская сестра участковая	31.12.2025	Привлечение за счет внешних источников: Рекрутинговые сайты сети Интернет / Рекрутинговые агентства, Ярмарка вакансий в образовательной организации (среднего профессионального образования), Центр занятости, региональная программа "Улучшение жилищных условий специалистов "	31.12.2025	Основная должность	1,25	заместитель министра здравоохранения Нижегородской области
ГБУЗ НО "Городецкая ЦРБ"	Поликлиника	Медицинская сестра участковая	31.12.2025	Привлечение за счет внешних источников: Рекрутинговые сайты сети Интернет / Рекрутинговые агентства, Ярмарка вакансий в образовательн	31.12.2025	Основная должность	1,25	заместитель министра здравоохранения Нижегородской области

				ой организации (среднего профессионального образования), Центр занятости, региональная программа "Улучшение жилищных условий специалистов"				
ГБУЗ НО "Городецкая ЦРБ"	Поликлиника	Медицинская сестра участковая	31.12.2025	Привлечение за счет внешних источников: Рекрутинговые сайты сети Интернет / Рекрутинговые агентства, Ярмарка вакансий в образовательной организации (среднего профессионального образования), Центр занятости, региональная программа "Улучшение жилищных условий специалистов"	31.12.2025	Основная должность	1,25	заместитель министра здравоохранения Нижегородской области

ГБУЗ НО "Городецкая ЦРБ"	Поликлиника	Медицинская сестра участковая	31.12.2025	Привлечение за счет внешних источников: Рекрутинговые сайты сети Интернет / Рекрутинговые агентства, Ярмарка вакансий в образовательной организации (среднего профессионального образования), Центр занятости, региональная программа "Улучшение жилищных условий специалистов"	31.12.2025	Основная должность	1,25	заместитель министра здравоохранения Нижегородской области
ГБУЗ НО "Городецкая ЦРБ"	Поликлиника	Медицинская сестра участковая	31.12.2025	Привлечение за счет внешних источников: Рекрутинговые сайты сети Интернет / Рекрутинговые агентства, Ярмарка вакансий в образовательной организации (среднего	31.12.2025	Основная должность	1,25	заместитель министра здравоохранения Нижегородской области

				профессионального образования), Центр занятости, региональная программа "Улучшение жилищных условий специалистов"				
ГБУЗ НО "Городецкая ЦРБ"	Поликлиника	Медицинская сестра участковая	31.12.2025	Привлечение за счет внешних источников: Рекрутинговые сайты сети Интернет / Рекрутинговые агентства, Ярмарка вакансий в образовательной организации (среднего профессионального образования), Центр занятости, региональная программа "Улучшение жилищных условий специалистов"	31.12.2025	Основная должность	1,25	заместитель министра здравоохранения Нижегородской области
ГБУЗ НО "Городецкая ЦРБ"	Поликлиника	Медицинская сестра	31.12.2025	Привлечение за счет внешних	31.12.2025	Основная должность	1	заместитель министра здравоохранения Нижегородской области

				источников: Рекрутинговые сайты сети Интернет / Рекрутинговые агентства, Ярмарка вакансий в образовательной организации (среднего профессионального образования), Центр занятости, региональная программа "Улучшение жилищных условий специалистов"				
ГБУЗ НО "Городецкая ЦРБ"	Поликлиника	Медицинская сестра	31.12.2025	Привлечение за счет внешних источников: Рекрутинговые сайты сети Интернет / Рекрутинговые агентства, Ярмарка вакансий в образовательной организации (среднего профессионального образования),	31.12.2025	Основная должность	0,75	заместитель министра здравоохранения Нижегородской области

				Центр занятости				
ГБУЗ НО "Городецкая ЦРБ"	Поликлиника	Медицинская сестра	31.12.2025	Привлечение за счет внешних источников: Рекрутинговые сайты сети Интернет / Рекрутинговые агентства, Ярмарка вакансий в образовательной организации (среднего профессионального образования), Центр занятости, региональная программа "Улучшение жилищных условий специалистов"	31.12.2025	Основная должность	1	заместитель министра здравоохранения Нижегородской области
ГБУЗ НО "Городецкая ЦРБ"	Поликлиника	Медицинская сестра оториноларингологического кабинета	31.12.2025	Привлечение за счет внешних источников: Рекрутинговые сайты сети Интернет / Рекрутинговые агентства, Ярмарка вакансий в образовательной	31.12.2025	Основная должность	1	заместитель министра здравоохранения Нижегородской области

				организации (среднего профессионального образования), Центр занятости, региональная программа "Улучшение жилищных условий специалистов"				
ГБУЗ НО "Городецкая ЦРБ"	Поликлиника	Медицинская сестра офтальмологического кабинета	31.12.2025	Привлечение за счет внешних источников: Рекрутинговые сайты сети Интернет / Рекрутинговые агентства, Ярмарка вакансий в образовательной организации (среднего профессионального образования), Центр занятости, региональная программа "Улучшение жилищных условий специалистов"	31.12.2025	Основная должность	1,25	заместитель министра здравоохранения Нижегородской области
ГБУЗ НО	Поликлиника	Медицинская	31.12.2025	Привлечение	31.12.2025	Основная	1,25	заместитель министра

"Городецкая ЦРБ"		сестра процедурной		за счет внешних источников: Рекрутинговые сайты сети Интернет / Рекрутинговые агентства, Ярмарка вакансий в образовательной организации (среднего профессионального образования), Центр занятости, региональная программа "Улучшение жилищных условий специалистов "		должность		здравоохранения Нижегородской области
ГБУЗ НО "Городецкая ЦРБ"	Поликлиника	Медицинская сестра	31.12.2025	Привлечение за счет внешних источников: Рекрутинговые сайты сети Интернет / Рекрутинговые агентства, Ярмарка вакансий в образовательной организации (среднего профессионал	31.12.2025	Основная должность	1	заместитель министра здравоохранения Нижегородской области

				ьного образования), Центр занятости, региональная программа "Улучшение жилищных условий специалистов "				
ГБУЗ НО "Городецкая ЦРБ"	Поликлиника	Фельдшер	31.12.2025	Привлечение за счет внешних источников: Рекрутинговые сайты сети Интернет / Рекрутинговые агентства, Ярмарка вакансий в образовательной организации (среднего профессионального образования), Центр занятости, региональная программа "Улучшение жилищных условий специалистов "	31.12.2025	Основная должность	1,25	заместитель министра здравоохранения Нижегородской области
ГБУЗ НО "Городецкая ЦРБ"	Поликлиника	Фельдшер	31.12.2025	Привлечение за счет внешних источников:	31.12.2025	Основная должность	1,25	заместитель министра здравоохранения Нижегородской области

				Рекрутинговые сайты сети Интернет / Рекрутинговые агентства, Ярмарка вакансий в образовательной организации (среднего профессионального образования), Центр занятости, региональная программа "Улучшение жилищных условий специалистов "				
ГБУЗ НО "Городецкая ЦРБ"	Поликлиника	Фельдшер	31.12.2025	Привлечение за счет внешних источников: Рекрутинговые сайты сети Интернет / Рекрутинговые агентства, Ярмарка вакансий в образовательной организации (среднего профессионального образования), Центр	31.12.2025	Основная должность	1,25	заместитель министра здравоохранения Нижегородской области

				занятости, региональная программа "Улучшение жилищных условий специалистов "				
ГБУЗ НО "Городецкая ЦРБ"	Поликлиника	Фельдшер	31.12.2025	Привлечение за счет внешних источников: Рекрутинговые сайты сети Интернет / Рекрутинговые агентства, Ярмарка вакансий в образовательной организации (среднего профессионального образования), Центр занятости, региональная программа "Улучшение жилищных условий специалистов "	31.12.2025	Основная должность	1	заместитель министра здравоохранения Нижегородской области
ГБУЗ НО "Городецкая ЦРБ"	Поликлиника	Медицинская сестра психиатрического кабинета	31.12.2025	Привлечение за счет внешних источников: Рекрутинговые сайты сети Интернет /	31.12.2025	Основная должность	1	заместитель министра здравоохранения Нижегородской области

				Рекрутинговые агентства, Ярмарка вакансий в образовательной организации (среднего профессионального образования), Центр занятости, региональная программа "Улучшение жилищных условий специалистов"				
ГБУЗ НО "Городецкая ЦРБ"	Поликлиника	Медицинская сестра дерматовенерологического кабинета	31.12.2025	Привлечение за счет внешних источников: Рекрутинговые сайты сети Интернет / Рекрутинговые агентства, Ярмарка вакансий в образовательной организации (среднего профессионального образования), Центр занятости	31.12.2025	Основная должность	0,5	заместитель министра здравоохранения Нижегородской области
ГБУЗ НО "Городецкая	Поликлиника	Медицинская сестра	31.12.2025	Привлечение за счет	31.12.2025	Основная должность	1	заместитель министра здравоохранения

ЦРБ"		неврологического кабинета		внешних источников: Рекрутинговые сайты сети Интернет / Рекрутинговые агентства, Ярмарка вакансий в образовательной организации (среднего профессионального образования), Центр занятости, региональная программа "Улучшение жилищных условий специалистов"				Нижегородской области
ГБУЗ НО "Городецкая ЦРБ"	Поликлиника	Медицинская сестра прививочн.кабинета	31.12.2025	Привлечение за счет внешних источников: Рекрутинговые сайты сети Интернет / Рекрутинговые агентства, Ярмарка вакансий в образовательной организации (среднего профессионального	31.12.2025	Основная должность	1,25	заместитель министра здравоохранения Нижегородской области

				образования), Центр занятости, региональная программа "Улучшение жилищных условий специалистов "				
ГБУЗ НО "Городецкая ЦРБ"	Поликлиника	Фельдшер кабинета здорового ребенка	31.12.2025	Привлечение за счет внешних источников: Рекрутинговые сайты сети Интернет / Рекрутинговые агентства, Ярмарка вакансий в образовательной организации (среднего профессионального образования), Центр занятости, региональная программа "Улучшение жилищных условий специалистов "	31.12.2025	Основная должность	1	заместитель министра здравоохранения Нижегородской области
ГБУЗ НО "Городецкая ЦРБ"	Поликлиника	Медицинская сестра хирургического кабинета	31.12.2025	Привлечение за счет внешних источников: Рекрутинговы	31.12.2025	Основная должность	0,25	заместитель министра здравоохранения Нижегородской области

				е сайты сети Интернет / Рекрутинговые агентства, Ярмарка вакансий в образовательной организации (среднего профессионального образования), Центр занятости				
ГБУЗ НО "Городецкая ЦРБ"	Поликлиника	Медицинская сестра урологического кабинета	31.12.2025	Привлечение за счет внешних источников: Рекрутинговые сайты сети Интернет / Рекрутинговые агентства, Ярмарка вакансий в образовательной организации (среднего профессионального образования), Центр занятости	31.12.2025	Основная должность	0,25	заместитель министра здравоохранения Нижегородской области
ГБУЗ НО "Городецкая ЦРБ"	Поликлиника	Медицинская сестра кабинета иммунопрофилактики	31.12.2025	Привлечение за счет внешних источников: Рекрутинговые сайты сети Интернет /	31.12.2025	Основная должность	1	заместитель министра здравоохранения Нижегородской области

				Рекрутинговые агентства, Ярмарка вакансий в образовательной организации (среднего профессионального образования), Центр занятости, региональная программа "Улучшение жилищных условий специалистов"				
ГБУЗ НО "Городецкая ЦРБ"	Поликлиника	Медицинская сестра наркологического кабинета	31.12.2025	Привлечение за счет внешних источников: Рекрутинговые сайты сети Интернет / Рекрутинговые агентства, Ярмарка вакансий в образовательной организации (среднего профессионального образования), Центр занятости	31.12.2025	Основная должность	0,5	заместитель министра здравоохранения Нижегородской области
ГБУЗ НО "Городецкая	Поликлиника	Медицинская сестра	31.12.2025	Привлечение за счет	31.12.2025	Основная должность	0,5	заместитель министра здравоохранения

ЦРБ"		аллергол. - иммунол. кабинета		внешних источников: Рекрутинговые сайты сети Интернет / Рекрутинговые агентства, Ярмарка вакансий в образовательной организации (среднего профессионального образования), Центр занятости				Нижегородской области
ГБУЗ НО "Городецкая ЦРБ"	Поликлиника	Медицинская сестра эндокрин. кабинета	31.12.2025	Привлечение за счет внешних источников: Рекрутинговые сайты сети Интернет / Рекрутинговые агентства, Ярмарка вакансий в образовательной организации (среднего профессионального образования), Центр занятости	31.12.2025	Основная должность	0,25	заместитель министра здравоохранения Нижегородской области
ГБУЗ НО "Городецкая ЦРБ"	Поликлиника	Медицинская сестра	31.12.2025	Привлечение за счет внешних источников:	31.12.2025	Основная должность	1	заместитель министра здравоохранения Нижегородской области

				Рекрутинговые сайты сети Интернет / Рекрутинговые агентства, Ярмарка вакансий в образовательной организации (среднего профессионального образования), Центр занятости, региональная программа "Улучшение жилищных условий специалистов "				
ГБУЗ НО "Городецкая ЦРБ"	Поликлиника	Медицинская сестра	31.12.2025	Привлечение за счет внешних источников: Рекрутинговые сайты сети Интернет / Рекрутинговые агентства, Ярмарка вакансий в образовательной организации (среднего профессионального образования), Центр	31.12.2025	Основная должность	0,5	заместитель министра здравоохранения Нижегородской области

				занятости				
ГБУЗ НО "Городецкая ЦРБ"	Поликлиника	Медицинская сестра	31.12.2025	Привлечение за счет внешних источников: Рекрутинговые сайты сети Интернет / Рекрутинговые агентства, Ярмарка вакансий в образовательной организации (среднего профессионального образования), Центр занятости, региональная программа "Улучшение жилищных условий специалистов"	31.12.2025	Основная должность	1	заместитель министра здравоохранения Нижегородской области
ГБУЗ НО "Городецкая ЦРБ"	Поликлиника	Медицинская сестра	31.12.2025	Привлечение за счет внешних источников: Рекрутинговые сайты сети Интернет / Рекрутинговые агентства, Ярмарка вакансий в образовательной организации	31.12.2025	Основная должность	0,75	заместитель министра здравоохранения Нижегородской области

				(среднего профессионального образования), Центр занятости				
ГБУЗ НО "Городецкая ЦРБ"	Поликлиника	Медицинская сестра	31.12.2025	Привлечение за счет внешних источников: Рекрутинговые сайты сети Интернет / Рекрутинговые агентства, Ярмарка вакансий в образовательной организации (среднего профессионального образования), Центр занятости, региональная программа "Улучшение жилищных условий специалистов"	31.12.2025	Основная должность	1	заместитель министра здравоохранения Нижегородской области
ГБУЗ НО "Городецкая ЦРБ"	Поликлиника	Медицинская сестра	31.12.2025	Привлечение за счет внешних источников: Рекрутинговые сайты сети Интернет / Рекрутинговые агентства,	31.12.2025	Основная должность	1,25	заместитель министра здравоохранения Нижегородской области

				Ярмарка вакансий в образовательной организации (среднего профессионального образования), Центр занятости, региональная программа "Улучшение жилищных условий специалистов "				
ГБУЗ НО "Городецкая ЦРБ"	Поликлиника	Медицинская сестра	31.12.2025	Привлечение за счет внешних источников: Рекрутинговые сайты сети Интернет / Рекрутинговые агентства, Ярмарка вакансий в образовательной организации (среднего профессионального образования), Центр занятости, региональная программа "Улучшение жилищных	31.12.2025	Основная должность	1,25	заместитель министра здравоохранения Нижегородской области

				условий специалистов "				
ГБУЗ НО "Городецкая ЦРБ"	Поликлиника	Медицинская сестра	31.12.2025	Привлечение за счет внешних источников: Рекрутинговые сайты сети Интернет / Рекрутинговые агентства, Ярмарка вакансий в образовательной организации (среднего профессионального образования), Центр занятости, региональная программа "Улучшение жилищных условий специалистов "	31.12.2025	Основная должность	1,25	заместитель министра здравоохранения Нижегородской области
ГБУЗ НО "Городецкая ЦРБ"	Поликлиника	Медицинская сестра	31.12.2025	Привлечение за счет внешних источников: Рекрутинговые сайты сети Интернет / Рекрутинговые агентства, Ярмарка вакансий в образовательн	31.12.2025	Основная должность	0,5	заместитель министра здравоохранения Нижегородской области

				ой организации (среднего профессионального образования), Центр занятости				
ГБУЗ НО "Городецкая ЦРБ"	Поликлиника	Медицинская сестра	31.12.2025	Привлечение за счет внешних источников: Рекрутинговые сайты сети Интернет / Рекрутинговые агентства, Ярмарка вакансий в образовательной организации (среднего профессионального образования), Центр занятости, региональная программа "Улучшение жилищных условий специалистов"	31.12.2025	Основная должность	1,25	заместитель министра здравоохранения Нижегородской области
ГБУЗ НО "Городецкая ЦРБ"	Поликлиника	Медицинская сестра	31.12.2025	Привлечение за счет внешних источников: Рекрутинговые сайты сети Интернет /	31.12.2025	Основная должность	1,25	заместитель министра здравоохранения Нижегородской области

				Рекрутинговые агентства, Ярмарка вакансий в образовательной организации (среднего профессионального образования), Центр занятости, региональная программа "Улучшение жилищных условий специалистов"				
ГБУЗ НО "Городецкая ЦРБ"	Поликлиника	Медицинская сестра	31.12.2025	Привлечение за счет внешних источников: Рекрутинговые сайты сети Интернет / Рекрутинговые агентства, Ярмарка вакансий в образовательной организации (среднего профессионального образования), Центр занятости, региональная программа	31.12.2025	Основная должность	1,25	заместитель министра здравоохранения Нижегородской области

				"Улучшение жилищных условий специалистов "				
ГБУЗ НО "Городецкая ЦРБ"	Поликлиника	Медицинская сестра	31.12.2025	Привлечение за счет внешних источников: Рекрутинговые сайты сети Интернет / Рекрутинговые агентства, Ярмарка вакансий в образовательной организации (среднего профессионального образования), Центр занятости, региональная программа "Улучшение жилищных условий специалистов "	31.12.2025	Основная должность	1	заместитель министра здравоохранения Нижегородской области
ГБУЗ НО "Городецкая ЦРБ"	Поликлиника	Медицинская сестра	31.12.2025	Привлечение за счет внешних источников: Рекрутинговые сайты сети Интернет / Рекрутинговые агентства, Ярмарка	31.12.2025	Основная должность	1	заместитель министра здравоохранения Нижегородской области

				вакансий в образовательной организации (среднего профессионального образования), Центр занятости, региональная программа "Улучшение жилищных условий специалистов"				
ГБУЗ НО "Городецкая ЦРБ"	Поликлиника	Медицинская сестра	31.12.2025	Привлечение за счет внешних источников: Рекрутинговые сайты сети Интернет / Рекрутинговые агентства, Ярмарка вакансий в образовательной организации (среднего профессионального образования), Центр занятости, региональная программа "Улучшение жилищных условий	31.12.2025	Основная должность	1,5	заместитель министра здравоохранения Нижегородской области

				специалистов "				
ГБУЗ НО "Городецкая ЦРБ"	Поликлиника	Медицинская сестра	31.12.2025	Привлечение за счет внешних источников: Рекрутинговые сайты сети Интернет / Рекрутинговые агентства, Ярмарка вакансий в образовательной организации (среднего профессионального образования), Центр занятости	31.12.2025	Основная должность	0,5	заместитель министра здравоохранения Нижегородской области
ГБУЗ НО "Городецкая ЦРБ"	Поликлиника	Медицинская сестра	31.12.2025	Привлечение за счет внешних источников: Рекрутинговые сайты сети Интернет / Рекрутинговые агентства, Ярмарка вакансий в образовательной организации (среднего профессионального образования), Центр занятости,	31.12.2025	Основная должность	1,5	заместитель министра здравоохранения Нижегородской области

				региональная программа "Улучшение жилищных условий специалистов "				
ГБУЗ НО "Городецкая ЦРБ"	Поликлиника	Медицинская сестра	31.12.2025	Привлечение за счет внешних источников: Рекрутинговые сайты сети Интернет / Рекрутинговые агентства, Ярмарка вакансий в образовательной организации (среднего профессионального образования), Центр занятости, региональная программа "Улучшение жилищных условий специалистов "	31.12.2025	Основная должность	1,5	заместитель министра здравоохранения Нижегородской области
ГБУЗ НО "Городецкая ЦРБ"	Поликлиника	Медицинская сестра	31.12.2025	Привлечение за счет внешних источников: Рекрутинговые сайты сети Интернет / Рекрутинговы	31.12.2025	Основная должность	1	заместитель министра здравоохранения Нижегородской области

				е агентства, Ярмарка вакансий в образовательной организации (среднего профессионального образования), Центр занятости, региональная программа "Улучшение жилищных условий специалистов "				
ГБУЗ НО "Городецкая ЦРБ"	Поликлиника	Медицинская сестра	31.12.2025	Привлечение за счет внешних источников: Рекрутинговые сайты сети Интернет / Рекрутинговые агентства, Ярмарка вакансий в образовательной организации (среднего профессионального образования), Центр занятости, региональная программа "Улучшение	31.12.2025	Основная должность	1	заместитель министра здравоохранения Нижегородской области

				жилищных условий специалистов "				
ГБУЗ НО "Городецкая ЦРБ"	Поликлиника	Медицинская сестра	31.12.2025	Привлечение за счет внешних источников: Рекрутинговые сайты сети Интернет / Рекрутинговые агентства, Ярмарка вакансий в образовательной организации (среднего профессионального образования), Центр занятости, региональная программа "Улучшение жилищных условий специалистов "	31.12.2025	Основная должность	1	заместитель министра здравоохранения Нижегородской области
ГБУЗ НО "Городецкая ЦРБ"	Поликлиника	Медицинская сестра	31.12.2025	Привлечение за счет внешних источников: Рекрутинговые сайты сети Интернет / Рекрутинговые агентства, Ярмарка вакансий в	31.12.2025	Основная должность	1	заместитель министра здравоохранения Нижегородской области

				образовательной организации (среднего профессионального образования), Центр занятости, региональная программа "Улучшение жилищных условий специалистов"				
ГБУЗ НО "Городецкая ЦРБ"	Поликлиника	Медицинская сестра	31.12.2025	Привлечение за счет внешних источников: Рекрутинговые сайты сети Интернет / Рекрутинговые агентства, Ярмарка вакансий в образовательной организации (среднего профессионального образования), Центр занятости	31.12.2025	Основная должность	0,5	заместитель министра здравоохранения Нижегородской области
ГБУЗ НО "Городецкая ЦРБ"	Поликлиника	Медицинская сестра	31.12.2025	Привлечение за счет внешних источников: Рекрутинговые сайты сети	31.12.2025	Основная должность	0,5	заместитель министра здравоохранения Нижегородской области

				Интернет / Рекрутинговые агентства, Ярмарка вакансий в образовательной организации (среднего профессионального образования), Центр занятости				
ГБУЗ НО "Городецкая ЦРБ"	Поликлиника	Медицинская сестра	31.12.2025	Привлечение за счет внешних источников: Рекрутинговые сайты сети Интернет / Рекрутинговые агентства, Ярмарка вакансий в образовательной организации (среднего профессионального образования), Центр занятости, региональная программа "Улучшение жилищных условий специалистов"	31.12.2025	Основная должность	1	заместитель министра здравоохранения Нижегородской области
ГБУЗ НО	Поликлиника	Медицинская	31.12.2025	Привлечение	31.12.2025	Основная	0,5	заместитель министра

"Городецкая ЦРБ"		сестра		за счет внешних источников: Рекрутинговые сайты сети Интернет / Рекрутинговые агентства, Ярмарка вакансий в образовательной организации (среднего профессионального образования), Центр занятости		должность		здравоохранения Нижегородской области
ГБУЗ НО "Городецкая ЦРБ"	Поликлиника	Медицинская сестра	31.12.2025	Привлечение за счет внешних источников: Рекрутинговые сайты сети Интернет / Рекрутинговые агентства, Ярмарка вакансий в образовательной организации (среднего профессионального образования), Центр занятости	31.12.2025	Основная должность	0,75	заместитель министра здравоохранения Нижегородской области
ГБУЗ НО "Городецкая ЦРБ"	Поликлиника	Медицинская сестра	31.12.2025	Привлечение за счет внешних	31.12.2025	Основная должность	0,5	заместитель министра здравоохранения Нижегородской области

				источников: Рекрутинговые сайты сети Интернет / Рекрутинговые агентства, Ярмарка вакансий в образовательной организации (среднего профессионального образования), Центр занятости				
ГБУЗ НО "Городецкая ЦРБ"	Поликлиника	Медицинская сестра	31.12.2025	Привлечение за счет внешних источников: Рекрутинговые сайты сети Интернет / Рекрутинговые агентства, Ярмарка вакансий в образовательной организации (среднего профессионального образования), Центр занятости	31.12.2025	Основная должность	0,5	заместитель министра здравоохранения Нижегородской области
ГБУЗ НО "Городецкая ЦРБ"	Поликлиника	Медицинская сестра	31.12.2025	Привлечение за счет внешних источников: Рекрутинговы	31.12.2025	Основная должность	0,5	заместитель министра здравоохранения Нижегородской области

				е сайты сети Интернет / Рекрутинговые агентства, Ярмарка вакансий в образовательной организации (среднего профессионального образования), Центр занятости				
ГБУЗ НО "Городецкая ЦРБ"	Поликлиника	Медицинская сестра	31.12.2025	Привлечение за счет внешних источников: Рекрутинговые сайты сети Интернет / Рекрутинговые агентства, Ярмарка вакансий в образовательной организации (среднего профессионального образования), Центр занятости	31.12.2025	Основная должность	0,25	заместитель министра здравоохранения Нижегородской области
ГБУЗ НО "Городецкая ЦРБ"	Поликлиника	Медицинская сестра	31.12.2025	Привлечение за счет внешних источников: Рекрутинговые сайты сети Интернет /	31.12.2025	Основная должность	0,25	заместитель министра здравоохранения Нижегородской области

				Рекрутинговые агентства, Ярмарка вакансий в образовательной организации (среднего профессионального образования), Центр занятости				
ГБУЗ НО "Городецкая ЦРБ"	Поликлиника	Медицинская сестра	31.12.2025	Привлечение за счет внешних источников: Рекрутинговые сайты сети Интернет / Рекрутинговые агентства, Ярмарка вакансий в образовательной организации (среднего профессионального образования), Центр занятости	31.12.2025	Основная должность	0,25	заместитель министра здравоохранения Нижегородской области
ГБУЗ НО "Городецкая ЦРБ"	Поликлиника	Медицинская сестра	31.12.2025	Привлечение за счет внешних источников: Рекрутинговые сайты сети Интернет / Рекрутинговые агентства,	31.12.2025	Основная должность	0,25	заместитель министра здравоохранения Нижегородской области

				Ярмарка вакансий в образовательной организации (среднего профессионального образования), Центр занятости				
ГБУЗ НО "Городецкая ЦРБ"	Поликлиника	Медицинская сестра	31.12.2025	Привлечение за счет внешних источников: Рекрутинговые сайты сети Интернет / Рекрутинговые агентства, Ярмарка вакансий в образовательной организации (среднего профессионального образования), Центр занятости	31.12.2025	Основная должность	0,5	заместитель министра здравоохранения Нижегородской области
ГБУЗ НО "Городецкая ЦРБ"	Поликлиника	Медицинская сестра	31.12.2025	Привлечение за счет внешних источников: Рекрутинговые сайты сети Интернет / Рекрутинговые агентства, Ярмарка вакансий в	31.12.2025	Основная должность	1	заместитель министра здравоохранения Нижегородской области

				образовательной организации (среднего профессионального образования), Центр занятости, региональная программа "Улучшение жилищных условий специалистов"				
ГБУЗ НО "Городецкая ЦРБ"	Поликлиника	Медицинская сестра	31.12.2025	Привлечение за счет внешних источников: Рекрутинговые сайты сети Интернет / Рекрутинговые агентства, Ярмарка вакансий в образовательной организации (среднего профессионального образования), Центр занятости, региональная программа "Улучшение жилищных условий специалистов	31.12.2025	Основная должность	1	заместитель министра здравоохранения Нижегородской области

				"				
ГБУЗ НО "Городецкая ЦРБ"	Поликлиника	Медицинская сестра	31.12.2025	Привлечение за счет внешних источников: Рекрутинговые сайты сети Интернет / Рекрутинговые агентства, Ярмарка вакансий в образовательной организации (среднего профессионального образования), Центр занятости, региональная программа "Улучшение жилищных условий специалистов "	31.12.2025	Основная должность	1	заместитель министра здравоохранения Нижегородской области
ГБУЗ НО "Городецкая ЦРБ"	Поликлиника	Фельдшер	31.12.2025	Привлечение за счет внешних источников: Рекрутинговые сайты сети Интернет / Рекрутинговые агентства, Ярмарка вакансий в образовательной организации	31.12.2025	Основная должность	1	заместитель министра здравоохранения Нижегородской области

				(среднего профессионального образования), Центр занятости, региональная программа "Улучшение жилищных условий специалистов"				
ГБУЗ НО "Сеченовская ЦРБ"	ФП с. Левашовка	Заведующий ФАП - фельдшер	31.12.2025	Привлечение за счет внешних источников: Рекрутинговые сайты сети Интернет / Рекрутинговые агентства, Ярмарка вакансий в образовательной организации (среднего профессионального образования), Центр занятости, региональная программа "Улучшение жилищных условий специалистов", Земский фельдшер	31.12.2025	Основная должность	1	заместитель министра здравоохранения Нижегородской области
ГБУЗ НО	Поликлиниче	Старшая	31.12.2025	Привлечение	31.12.2025	Основная	1	Заместитель министра

«Городская поликлиника №30 Советского района г. Н.Новгорода»	ское отделение № 2	медицинская сестра		за счет внешних источников: Рекрутинговые сайты сети Интернет / Рекрутинговые агентства, Ярмарка вакансий в образовательной организации (высшего профессионального образования), Центр занятости, региональная программа "Улучшение жилищных условий специалистов "		должность		здравоохранения Нижегородской области
ГБУЗ НО «Городская поликлиника №30 Советского района г. Н.Новгорода»	Поликлиническое отделение № 2	Старшая медицинская сестра	31.12.2025	Привлечение за счет внешних источников: Рекрутинговые сайты сети Интернет / Рекрутинговые агентства, Ярмарка вакансий в образовательной организации (высшего профессионал	31.12.2025	Основная должность	1	Заместитель министра здравоохранения Нижегородской области

				ьного образования), Центр занятости, региональная программа "Улучшение жилищных условий специалистов "				
ГБУЗ НО «Городская поликлиника №30 Советского района г. Н.Новгорода»	Поликлиническое отделение № 2	Старшая медицинская сестра	31.12.2025	Привлечение за счет внешних источников: Рекрутинговые сайты сети Интернет / Рекрутинговые агентства, Ярмарка вакансий в образовательной организации (высшего профессионального образования), Центр занятости, региональная программа "Улучшение жилищных условий специалистов "	31.12.2025	Основная должность	1	Заместитель министра здравоохранения Нижегородской области
ГБУЗ НО «Городская поликлиника №30	Поликлиническое отделение № 2	Медицинская сестра участковая	31.12.2025	Привлечение за счет внешних источников:	31.12.2025	Основная должность	1	Заместитель министра здравоохранения Нижегородской области

Советского района г. Н.Новгорода»				Рекрутинговые сайты сети Интернет / Рекрутинговые агентства, Ярмарка вакансий в образовательной организации (высшего профессионального образования), Центр занятости, региональная программа "Улучшение жилищных условий специалистов"				
ГБУЗ НО «Городская поликлиника №30 Советского района г. Н.Новгорода»	Поликлиническое отделение № 2	Медицинская сестра участковая	31.12.2025	Привлечение за счет внешних источников: Рекрутинговые сайты сети Интернет / Рекрутинговые агентства, Ярмарка вакансий в образовательной организации (высшего профессионального образования), Центр	31.12.2025	Основная должность	1	Заместитель министра здравоохранения Нижегородской области

				занятости, региональная программа "Улучшение жилищных условий специалистов "				
ГБУЗ НО «Городская поликлиника №30 Советского района г. Н.Новгорода»	Поликлиническое отделение № 2	Медицинская сестра участковая	31.12.2025	Привлечение за счет внешних источников: Рекрутинговые сайты сети Интернет / Рекрутинговые агентства, Ярмарка вакансий в образовательной организации (высшего профессионального образования), Центр занятости, региональная программа "Улучшение жилищных условий специалистов "	31.12.2025	Основная должность	1	Заместитель министра здравоохранения Нижегородской области
ГБУЗ НО «Городская поликлиника №30 Советского района г. Н.Новгорода»	Поликлиническое отделение № 2	Медицинская сестра участковая	31.12.2025	Привлечение за счет внешних источников: Рекрутинговые сайты сети Интернет /	31.12.2025	Основная должность	1	Заместитель министра здравоохранения Нижегородской области

				Рекрутинговые агентства, Ярмарка вакансий в образовательной организации (высшего профессионального образования), Центр занятости, региональная программа "Улучшение жилищных условий специалистов"				
ГБУЗ НО «Городская поликлиника №30 Советского района г. Н.Новгорода»	Поликлиническое отделение № 2	Медицинская сестра участковая	31.12.2025	Привлечение за счет внешних источников: Рекрутинговые сайты сети Интернет / Рекрутинговые агентства, Ярмарка вакансий в образовательной организации (высшего профессионального образования), Центр занятости, региональная программа	31.12.2025	Основная должность	1	Заместитель министра здравоохранения Нижегородской области

				"Улучшение жилищных условий специалистов "				
ГБУЗ НО «Городская поликлиника №30 Советского района г. Н.Новгорода»	Поликлиническое отделение № 2	Медицинская сестра участковая	31.12.2025	Привлечение за счет внешних источников: Рекрутинговые сайты сети Интернет / Рекрутинговые агентства, Ярмарка вакансий в образовательной организации (высшего профессионального образования), Центр занятости, региональная программа "Улучшение жилищных условий специалистов "	31.12.2025	Основная должность	1	Заместитель министра здравоохранения Нижегородской области
ГБУЗ НО «Городская поликлиника №30 Советского района г. Н.Новгорода»	Поликлиническое отделение № 2	Медицинская сестра участковая	31.12.2025	Привлечение за счет внешних источников: Рекрутинговые сайты сети Интернет / Рекрутинговые агентства, Ярмарка	31.12.2025	Основная должность	1	Заместитель министра здравоохранения Нижегородской области

				вакансий в образовательной организации (высшего профессионального образования), Центр занятости, региональная программа "Улучшение жилищных условий специалистов"				
ГБУЗ НО «Городская поликлиника №30 Советского района г. Н.Новгорода»	Поликлиническое отделение № 2	Медицинская сестра участковая	31.12.2025	Привлечение за счет внешних источников: Рекрутинговые сайты сети Интернет / Рекрутинговые агентства, Ярмарка вакансий в образовательной организации (высшего профессионального образования), Центр занятости, региональная программа "Улучшение жилищных условий	31.12.2025	Основная должность	1	Заместитель министра здравоохранения Нижегородской области

				специалистов "				
ГБУЗ НО «Городская поликлиника №30 Советского района г. Н.Новгорода»	Поликлиническое отделение № 2	Медицинская сестра участковая	31.12.2025	Привлечение за счет внешних источников: Рекрутинговые сайты сети Интернет / Рекрутинговые агентства, Ярмарка вакансий в образовательной организации (высшего профессионального образования), Центр занятости, региональная программа "Улучшение жилищных условий специалистов "	31.12.2025	Основная должность	1	Заместитель министра здравоохранения Нижегородской области
ГБУЗ НО «Городская поликлиника №30 Советского района г. Н.Новгорода»	Поликлиническое отделение № 2	Медицинская сестра участковая	31.12.2025	Привлечение за счет внешних источников: Рекрутинговые сайты сети Интернет / Рекрутинговые агентства, Ярмарка вакансий в образовательной	31.12.2025	Основная должность	1	Заместитель министра здравоохранения Нижегородской области

				организации (высшего профессионального образования), Центр занятости, региональная программа "Улучшение жилищных условий специалистов"				
ГБУЗ НО «Городская поликлиника №30 Советского района г. Н.Новгорода»	Поликлиническое отделение № 2	Медицинская сестра участковая	31.12.2025	Привлечение за счет внешних источников: Рекрутинговые сайты сети Интернет / Рекрутинговые агентства, Ярмарка вакансий в образовательной организации (высшего профессионального образования), Центр занятости, региональная программа "Улучшение жилищных условий специалистов"	31.12.2025	Основная должность	1	Заместитель министра здравоохранения Нижегородской области
ГБУЗ НО	Поликлиниче	Медицинская	31.12.2025	Привлечение	31.12.2025	Основная	1	Заместитель министра

«Городская поликлиника №30 Советского района г. Н.Новгорода»	ское отделение № 2	сестра участковая		за счет внешних источников: Рекрутинговые сайты сети Интернет / Рекрутинговые агентства, Ярмарка вакансий в образовательной организации (высшего профессионального образования), Центр занятости, региональная программа "Улучшение жилищных условий специалистов "		должность		здравоохранения Нижегородской области
ГБУЗ НО «Городская поликлиника №30 Советского района г. Н.Новгорода»	Поликлиническое отделение № 2	Медицинская сестра участковая	31.12.2025	Привлечение за счет внешних источников: Рекрутинговые сайты сети Интернет / Рекрутинговые агентства, Ярмарка вакансий в образовательной организации (высшего профессионал	31.12.2025	Основная должность	1	Заместитель министра здравоохранения Нижегородской области

				ьного образования), Центр занятости, региональная программа "Улучшение жилищных условий специалистов "				
ГБУЗ НО «Городская поликлиника №30 Советского района г. Н.Новгорода»	Поликлиническое отделение № 2	Медицинская сестра участковая	31.12.2025	Привлечение за счет внешних источников: Рекрутинговые сайты сети Интернет / Рекрутинговые агентства, Ярмарка вакансий в образовательной организации (высшего профессионального образования), Центр занятости, региональная программа "Улучшение жилищных условий специалистов "	31.12.2025	Основная должность	1	Заместитель министра здравоохранения Нижегородской области
ГБУЗ НО «Городская поликлиника №30	Поликлиническое отделение № 2	Медицинская сестра участковая	31.12.2025	Привлечение за счет внешних источников:	31.12.2025	Основная должность	1	Заместитель министра здравоохранения Нижегородской области

Советского района г. Н.Новгорода»				Рекрутинговые сайты сети Интернет / Рекрутинговые агентства, Ярмарка вакансий в образовательной организации (высшего профессионального образования), Центр занятости, региональная программа "Улучшение жилищных условий специалистов"				
ГБУЗ НО «Городская поликлиника №30 Советского района г. Н.Новгорода»	Поликлиническое отделение № 2	Медицинская сестра участковая	31.12.2025	Привлечение за счет внешних источников: Рекрутинговые сайты сети Интернет / Рекрутинговые агентства, Ярмарка вакансий в образовательной организации (высшего профессионального образования), Центр	31.12.2025	Основная должность	1	Заместитель министра здравоохранения Нижегородской области

				занятости, региональная программа "Улучшение жилищных условий специалистов "				
ГБУЗ НО «Городская поликлиника №30 Советского района г. Н.Новгорода»	Поликлиническое отделение № 2	Медицинская сестра участковая	31.12.2025	Привлечение за счет внешних источников: Рекрутинговые сайты сети Интернет / Рекрутинговые агентства, Ярмарка вакансий в образовательной организации (высшего профессионального образования), Центр занятости, региональная программа "Улучшение жилищных условий специалистов "	31.12.2025	Основная должность	1	Заместитель министра здравоохранения Нижегородской области
ГБУЗ НО «Городская поликлиника №30 Советского района г. Н.Новгорода»	Поликлиническое отделение № 2	Медицинская сестра участковая	31.12.2025	Привлечение за счет внешних источников: Рекрутинговые сайты сети Интернет /	31.12.2025	Основная должность	1	Заместитель министра здравоохранения Нижегородской области

				Рекрутинговые агентства, Ярмарка вакансий в образовательной организации (высшего профессионального образования), Центр занятости, региональная программа "Улучшение жилищных условий специалистов"				
ГБУЗ НО «Городская поликлиника №30 Советского района г. Н.Новгорода»	Поликлиническое отделение № 2	Медицинская сестра	31.12.2025	Привлечение за счет внешних источников: Рекрутинговые сайты сети Интернет / Рекрутинговые агентства, Ярмарка вакансий в образовательной организации (высшего профессионального образования), Центр занятости, региональная программа	31.12.2025	Основная должность	1	Заместитель министра здравоохранения Нижегородской области

				"Улучшение жилищных условий специалистов "				
ГБУЗ НО «Городская поликлиника №30 Советского района г. Н.Новгорода»	Поликлиническое отделение № 2	Медицинская сестра	31.12.2025	Привлечение за счет внешних источников: Рекрутинговые сайты сети Интернет / Рекрутинговые агентства, Ярмарка вакансий в образовательной организации (высшего профессионального образования), Центр занятости, региональная программа "Улучшение жилищных условий специалистов "	31.12.2025	Основная должность	1	Заместитель министра здравоохранения Нижегородской области
ГБУЗ НО «Городская поликлиника №30 Советского района г. Н.Новгорода»	Поликлиническое отделение № 2	Медицинская сестра	31.12.2025	Привлечение за счет внешних источников: Рекрутинговые сайты сети Интернет / Рекрутинговые агентства, Ярмарка	31.12.2025	Основная должность	1	Заместитель министра здравоохранения Нижегородской области

				вакансий в образовательной организации (высшего профессионального образования), Центр занятости, региональная программа "Улучшение жилищных условий специалистов"				
ГБУЗ НО «Городская поликлиника №30 Советского района г. Н.Новгорода»	Поликлиническое отделение № 2	Медицинская сестра	31.12.2025	Привлечение за счет внешних источников: Рекрутинговые сайты сети Интернет / Рекрутинговые агентства, Ярмарка вакансий в образовательной организации (высшего профессионального образования), Центр занятости, региональная программа "Улучшение жилищных условий	31.12.2025	Основная должность	1	Заместитель министра здравоохранения Нижегородской области

				специалистов "				
ГБУЗ НО «Городская поликлиника №30 Советского района г. Н.Новгорода»	Поликлиническое отделение № 2	Медицинская сестра	31.12.2025	Привлечение за счет внешних источников: Рекрутинговые сайты сети Интернет / Рекрутинговые агентства, Ярмарка вакансий в образовательной организации (высшего профессионального образования), Центр занятости, региональная программа "Улучшение жилищных условий специалистов "	31.12.2025	Основная должность	1	Заместитель министра здравоохранения Нижегородской области
ГБУЗ НО «Городская поликлиника №30 Советского района г. Н.Новгорода»	Поликлиническое отделение № 2	Медицинская сестра	31.12.2025	Привлечение за счет внешних источников: Рекрутинговые сайты сети Интернет / Рекрутинговые агентства, Ярмарка вакансий в образовательной	31.12.2025	Основная должность	1	Заместитель министра здравоохранения Нижегородской области

				организации (высшего профессионального образования), Центр занятости, региональная программа "Улучшение жилищных условий специалистов"				
ГБУЗ НО «Городская поликлиника №30 Советского района г. Н.Новгорода»	Поликлиническое отделение № 2	Медицинская сестра	31.12.2025	Привлечение за счет внешних источников: Рекрутинговые сайты сети Интернет / Рекрутинговые агентства, Ярмарка вакансий в образовательной организации (высшего профессионального образования), Центр занятости, региональная программа "Улучшение жилищных условий специалистов"	31.12.2025	Основная должность	1	Заместитель министра здравоохранения Нижегородской области
ГБУЗ НО	Поликлиниче	Медицинская	31.12.2025	Привлечение	31.12.2025	Основная	1	Заместитель министра

«Городская поликлиника №30 Советского района г. Н.Новгорода»	ское отделение № 2	сестра		за счет внешних источников: Рекрутинговые сайты сети Интернет / Рекрутинговые агентства, Ярмарка вакансий в образовательной организации (высшего профессионального образования), Центр занятости, региональная программа "Улучшение жилищных условий специалистов "		должность		здравоохранения Нижегородской области
ГБУЗ НО «Городская поликлиника №30 Советского района г. Н.Новгорода»	Поликлиническое отделение № 2	Медицинская сестра	31.12.2025	Привлечение за счет внешних источников: Рекрутинговые сайты сети Интернет / Рекрутинговые агентства, Ярмарка вакансий в образовательной организации (высшего профессионал	31.12.2025	Основная должность	1	Заместитель министра здравоохранения Нижегородской области

				ьного образования), Центр занятости, региональная программа "Улучшение жилищных условий специалистов "				
ГБУЗ НО «Городская поликлиника №30 Советского района г. Н.Новгорода»	Поликлиническое отделение № 2	Медицинская сестра	31.12.2025	Привлечение за счет внешних источников: Рекрутинговые сайты сети Интернет / Рекрутинговые агентства, Ярмарка вакансий в образовательной организации (высшего профессионального образования), Центр занятости, региональная программа "Улучшение жилищных условий специалистов "	31.12.2025	Основная должность	1	Заместитель министра здравоохранения Нижегородской области
ГБУЗ НО «Городская поликлиника №30	Поликлиническое отделение № 2	Медицинская сестра	31.12.2025	Привлечение за счет внешних источников:	31.12.2025	Основная должность	1	Заместитель министра здравоохранения Нижегородской области

Советского района г. Н.Новгорода»				Рекрутинговые сайты сети Интернет / Рекрутинговые агентства, Ярмарка вакансий в образовательной организации (высшего профессионального образования), Центр занятости, региональная программа "Улучшение жилищных условий специалистов"				
ГБУЗ НО «Городская поликлиника №30 Советского района г. Н.Новгорода»	Поликлиническое отделение № 2	Медицинская сестра	31.12.2025	Привлечение за счет внешних источников: Рекрутинговые сайты сети Интернет / Рекрутинговые агентства, Ярмарка вакансий в образовательной организации (высшего профессионального образования), Центр	31.12.2025	Основная должность	1	Заместитель министра здравоохранения Нижегородской области

				занятости, региональная программа "Улучшение жилищных условий специалистов "				
ГБУЗ НО «Городская поликлиника №30 Советского района г. Н.Новгорода»	Поликлиническое отделение № 2	Медицинская сестра	31.12.2025	Привлечение за счет внешних источников: Рекрутинговые сайты сети Интернет / Рекрутинговые агентства, Ярмарка вакансий в образовательной организации (высшего профессионального образования), Центр занятости, региональная программа "Улучшение жилищных условий специалистов "	31.12.2025	Основная должность	1	Заместитель министра здравоохранения Нижегородской области
ГБУЗ НО «Городская поликлиника №30 Советского района г. Н.Новгорода»	Поликлиническое отделение № 2	Медицинская сестра	31.12.2025	Привлечение за счет внешних источников: Рекрутинговые сайты сети Интернет /	31.12.2025	Основная должность	1	Заместитель министра здравоохранения Нижегородской области

				Рекрутинговые агентства, Ярмарка вакансий в образовательной организации (высшего профессионального образования), Центр занятости, региональная программа "Улучшение жилищных условий специалистов"				
ГБУЗ НО «Городская поликлиника №30 Советского района г. Н.Новгорода»	Поликлиническое отделение № 2	Медицинская сестра	31.12.2025	Привлечение за счет внешних источников: Рекрутинговые сайты сети Интернет / Рекрутинговые агентства, Ярмарка вакансий в образовательной организации (высшего профессионального образования), Центр занятости, региональная программа	31.12.2025	Основная должность	1	Заместитель министра здравоохранения Нижегородской области

				"Улучшение жилищных условий специалистов "				
ГБУЗ НО «Городская поликлиника №30 Советского района г. Н.Новгорода»	Поликлиническое отделение № 2	Медицинская сестра	31.12.2025	Привлечение за счет внешних источников: Рекрутинговые сайты сети Интернет / Рекрутинговые агентства, Ярмарка вакансий в образовательной организации (высшего профессионального образования), Центр занятости, региональная программа "Улучшение жилищных условий специалистов "	31.12.2025	Основная должность	1	Заместитель министра здравоохранения Нижегородской области
ГБУЗ НО «Городская поликлиника №30 Советского района г. Н.Новгорода»	Поликлиническое отделение № 2	Медицинская сестра	31.12.2025	Привлечение за счет внешних источников: Рекрутинговые сайты сети Интернет / Рекрутинговые агентства, Ярмарка	31.12.2025	Основная должность	1	Заместитель министра здравоохранения Нижегородской области

				вакансий в образовательной организации (высшего профессионального образования), Центр занятости, региональная программа "Улучшение жилищных условий специалистов"				
ГБУЗ НО «Городская поликлиника №30 Советского района г. Н.Новгорода»	Поликлиническое отделение № 2	Медицинская сестра	31.12.2025	Привлечение за счет внешних источников: Рекрутинговые сайты сети Интернет / Рекрутинговые агентства, Ярмарка вакансий в образовательной организации (высшего профессионального образования), Центр занятости, региональная программа "Улучшение жилищных условий	31.12.2025	Основная должность	1	Заместитель министра здравоохранения Нижегородской области

				специалистов "				
ГБУЗ НО «Городская поликлиника №30 Советского района г. Н.Новгорода»	Поликлиническое отделение № 2	Медицинская сестра	31.12.2025	Привлечение за счет внешних источников: Рекрутинговые сайты сети Интернет / Рекрутинговые агентства, Ярмарка вакансий в образовательной организации (высшего профессионального образования), Центр занятости, региональная программа "Улучшение жилищных условий специалистов "	31.12.2025	Основная должность	1	Заместитель министра здравоохранения Нижегородской области
ГБУЗ НО «Городская поликлиника №30 Советского района г. Н.Новгорода»	Поликлиническое отделение № 2	Медицинская сестра	31.12.2025	Привлечение за счет внешних источников: Рекрутинговые сайты сети Интернет / Рекрутинговые агентства, Ярмарка вакансий в образовательной	31.12.2025	Основная должность	1	Заместитель министра здравоохранения Нижегородской области

				организации (высшего профессионального образования), Центр занятости, региональная программа "Улучшение жилищных условий специалистов"				
ГБУЗ НО «Городская поликлиника №30 Советского района г. Н.Новгорода»	Поликлиническое отделение № 2	Медицинская сестра	31.12.2025	Привлечение за счет внешних источников: Рекрутинговые сайты сети Интернет / Рекрутинговые агентства, Ярмарка вакансий в образовательной организации (высшего профессионального образования), Центр занятости, региональная программа "Улучшение жилищных условий специалистов"	31.12.2025	Основная должность	1	Заместитель министра здравоохранения Нижегородской области
ГБУЗ НО	Поликлиниче	Медицинская	31.12.2025	Привлечение	31.12.2025	Основная	1	Заместитель министра

«Городская поликлиника №30 Советского района г. Н.Новгорода»	ское отделение № 2	сестра		за счет внешних источников: Рекрутинговые сайты сети Интернет / Рекрутинговые агентства, Ярмарка вакансий в образовательной организации (высшего профессионального образования), Центр занятости, региональная программа "Улучшение жилищных условий специалистов "		должность		здравоохранения Нижегородской области
ГБУЗ НО «Городская поликлиника №30 Советского района г. Н.Новгорода»	Поликлиническое отделение № 2	Медицинская сестра	31.12.2025	Привлечение за счет внешних источников: Рекрутинговые сайты сети Интернет / Рекрутинговые агентства, Ярмарка вакансий в образовательной организации (высшего профессионал	31.12.2025	Основная должность	1	Заместитель министра здравоохранения Нижегородской области

				ьного образования), Центр занятости, региональная программа "Улучшение жилищных условий специалистов "				
ГБУЗ НО «Городская поликлиника №30 Советского района г. Н.Новгорода»	Поликлиническое отделение № 2	Медицинская сестра	31.12.2025	Привлечение за счет внешних источников: Рекрутинговые сайты сети Интернет / Рекрутинговые агентства, Ярмарка вакансий в образовательной организации (высшего профессионального образования), Центр занятости, региональная программа "Улучшение жилищных условий специалистов "	31.12.2025	Основная должность	1	Заместитель министра здравоохранения Нижегородской области
ГБУЗ НО «Городская поликлиника №30	Поликлиническое отделение № 2	Медицинская сестра	31.12.2025	Привлечение за счет внешних источников:	31.12.2025	Основная должность	1	Заместитель министра здравоохранения Нижегородской области

Советского района г. Н.Новгорода»				Рекрутинговые сайты сети Интернет / Рекрутинговые агентства, Ярмарка вакансий в образовательной организации (высшего профессионального образования), Центр занятости, региональная программа "Улучшение жилищных условий специалистов"				
ГБУЗ НО «Городская поликлиника №30 Советского района г. Н.Новгорода»	Поликлиническое отделение № 2	Медицинская сестра	31.12.2025	Привлечение за счет внешних источников: Рекрутинговые сайты сети Интернет / Рекрутинговые агентства, Ярмарка вакансий в образовательной организации (высшего профессионального образования), Центр	31.12.2025	Основная должность	1	Заместитель министра здравоохранения Нижегородской области

				занятости, региональная программа "Улучшение жилищных условий специалистов "				
ГБУЗ НО «Городская поликлиника №30 Советского района г. Н.Новгорода»	Поликлиническое отделение № 2	Медицинская сестра	31.12.2025	Привлечение за счет внешних источников: Рекрутинговые сайты сети Интернет / Рекрутинговые агентства, Ярмарка вакансий в образовательной организации (высшего профессионального образования), Центр занятости, региональная программа "Улучшение жилищных условий специалистов "	31.12.2025	Основная должность	1	Заместитель министра здравоохранения Нижегородской области
ГБУЗ НО «Городская поликлиника №30 Советского района г. Н.Новгорода»	Поликлиническое отделение № 2	Медицинская сестра	31.12.2025	Привлечение за счет внешних источников: Рекрутинговые сайты сети Интернет /	31.12.2025	Основная должность	1	Заместитель министра здравоохранения Нижегородской области

				Рекрутинговые агентства, Ярмарка вакансий в образовательной организации (высшего профессионального образования), Центр занятости, региональная программа "Улучшение жилищных условий специалистов"				
ГБУЗ НО «Городская поликлиника №30 Советского района г. Н.Новгорода»	Поликлиническое отделение № 2	Медицинская сестра	31.12.2025	Привлечение за счет внешних источников: Рекрутинговые сайты сети Интернет / Рекрутинговые агентства, Ярмарка вакансий в образовательной организации (высшего профессионального образования), Центр занятости, региональная программа	31.12.2025	Основная должность	1	Заместитель министра здравоохранения Нижегородской области

				"Улучшение жилищных условий специалистов "				
ГБУЗ НО «Городская поликлиника №30 Советского района г. Н.Новгорода»	Поликлиническое отделение № 2	Медицинская сестра	31.12.2025	Привлечение за счет внешних источников: Рекрутинговые сайты сети Интернет / Рекрутинговые агентства, Ярмарка вакансий в образовательной организации (высшего профессионального образования), Центр занятости, региональная программа "Улучшение жилищных условий специалистов "	31.12.2025	Основная должность	1	Заместитель министра здравоохранения Нижегородской области
ГБУЗ НО «Городская поликлиника №30 Советского района г. Н.Новгорода»	Поликлиническое отделение № 2	Медицинская сестра	31.12.2025	Привлечение за счет внешних источников: Рекрутинговые сайты сети Интернет / Рекрутинговые агентства, Ярмарка	31.12.2025	Основная должность	1	Заместитель министра здравоохранения Нижегородской области

				вакансий в образовательной организации (высшего профессионального образования), Центр занятости, региональная программа "Улучшение жилищных условий специалистов"				
ГБУЗ НО «Городская поликлиника №30 Советского района г. Н.Новгорода»	Поликлиническое отделение № 2	Медицинская сестра	31.12.2025	Привлечение за счет внешних источников: Рекрутинговые сайты сети Интернет / Рекрутинговые агентства, Ярмарка вакансий в образовательной организации (высшего профессионального образования), Центр занятости, региональная программа "Улучшение жилищных условий	31.12.2025	Основная должность	1	Заместитель министра здравоохранения Нижегородской области

				специалистов "				
ГБУЗ НО «Городская поликлиника №30 Советского района г. Н.Новгорода»	Поликлиническое отделение № 2	Медицинская сестра	31.12.2025	Привлечение за счет внешних источников: Рекрутинговые сайты сети Интернет / Рекрутинговые агентства, Ярмарка вакансий в образовательной организации (высшего профессионального образования), Центр занятости, региональная программа "Улучшение жилищных условий специалистов "	31.12.2025	Основная должность	1	Заместитель министра здравоохранения Нижегородской области
ГБУЗ НО «Городская поликлиника №30 Советского района г. Н.Новгорода»	Поликлиническое отделение № 2	Медицинская сестра	31.12.2025	Привлечение за счет внешних источников: Рекрутинговые сайты сети Интернет / Рекрутинговые агентства, Ярмарка вакансий в образовательной	31.12.2025	Основная должность	1	Заместитель министра здравоохранения Нижегородской области

				организации (высшего профессионального образования), Центр занятости, региональная программа "Улучшение жилищных условий специалистов"				
ГБУЗ НО «Городская поликлиника №30 Советского района г. Н.Новгорода»	Поликлиническое отделение № 2	Медицинская сестра процедурной	31.12.2025	Привлечение за счет внешних источников: Рекрутинговые сайты сети Интернет / Рекрутинговые агентства, Ярмарка вакансий в образовательной организации (высшего профессионального образования), Центр занятости, региональная программа "Улучшение жилищных условий специалистов"	31.12.2025	Основная должность	1,25	Заместитель министра здравоохранения Нижегородской области
ГБУЗ НО	Поликлиниче	Медицинская	31.12.2025	Привлечение	31.12.2025	Основная	1	Заместитель министра

«Городская поликлиника №30 Советского района г. Н.Новгорода»	ское отделение № 2	сестра процедурной		за счет внешних источников: Рекрутинговые сайты сети Интернет / Рекрутинговые агентства, Ярмарка вакансий в образовательной организации (высшего профессионального образования), Центр занятости, региональная программа "Улучшение жилищных условий специалистов "		должность		здравоохранения Нижегородской области
ГБУЗ НО «Городская поликлиника №30 Советского района г. Н.Новгорода»	Поликлиническое отделение № 2	Медицинская сестра процедурной	31.12.2025	Привлечение за счет внешних источников: Рекрутинговые сайты сети Интернет / Рекрутинговые агентства, Ярмарка вакансий в образовательной организации (высшего профессионал	31.12.2025	Основная должность	1	Заместитель министра здравоохранения Нижегородской области

				ьного образования), Центр занятости, региональная программа "Улучшение жилищных условий специалистов "				
ГБУЗ НО «Городская поликлиника №30 Советского района г. Н.Новгорода»	Поликлиническое отделение № 2	Медицинская сестра процедурной	31.12.2025	Привлечение за счет внешних источников: Рекрутинговые сайты сети Интернет / Рекрутинговые агентства, Ярмарка вакансий в образовательной организации (высшего профессионального образования), Центр занятости, региональная программа "Улучшение жилищных условий специалистов "	31.12.2025	Основная должность	1	Заместитель министра здравоохранения Нижегородской области
ГБУЗ НО «Городская поликлиника №30	Поликлиническое отделение № 2	Медицинская сестра процедурной	31.12.2025	Привлечение за счет внешних источников:	31.12.2025	Основная должность	1	Заместитель министра здравоохранения Нижегородской области

Советского района г. Н.Новгорода»				Рекрутинговые сайты сети Интернет / Рекрутинговые агентства, Ярмарка вакансий в образовательной организации (высшего профессионального образования), Центр занятости, региональная программа "Улучшение жилищных условий специалистов"				
ГБУЗ НО «Городская поликлиника №30 Советского района г. Н.Новгорода»	Поликлиническое отделение № 2	Медицинская сестра процедурной	31.12.2025	Привлечение за счет внешних источников: Рекрутинговые сайты сети Интернет / Рекрутинговые агентства, Ярмарка вакансий в образовательной организации (высшего профессионального образования), Центр	31.12.2025	Основная должность	1	Заместитель министра здравоохранения Нижегородской области

				занятости, региональная программа "Улучшение жилищных условий специалистов "				
ГБУЗ НО «Городская поликлиника №30 Советского района г. Н.Новгорода»	Поликлиническое отделение № 2	Медицинская сестра палатная (постовая)	31.12.2025	Привлечение за счет внешних источников: Рекрутинговые сайты сети Интернет / Рекрутинговые агентства, Ярмарка вакансий в образовательной организации (высшего профессионального образования), Центр занятости, региональная программа "Улучшение жилищных условий специалистов "	31.12.2025	Основная должность	1	Заместитель министра здравоохранения Нижегородской области
ГБУЗ НО «Городская поликлиника №30 Советского района г. Н.Новгорода»	Поликлиническое отделение № 2	Медицинская сестра по физиотерапии	31.12.2025	Привлечение за счет внешних источников: Рекрутинговые сайты сети Интернет /	31.12.2025	Основная должность	1	Заместитель министра здравоохранения Нижегородской области

				Рекрутинговые агентства, Ярмарка вакансий в образовательной организации (высшего профессионального образования), Центр занятости, региональная программа "Улучшение жилищных условий специалистов"				
ГБУЗ НО «Городская поликлиника №30 Советского района г. Н.Новгорода»	Поликлиническое отделение № 2	Медицинская сестра по физиотерапии	31.12.2025	Привлечение за счет внешних источников: Рекрутинговые сайты сети Интернет / Рекрутинговые агентства, Ярмарка вакансий в образовательной организации (высшего профессионального образования), Центр занятости, региональная программа	31.12.2025	Основная должность	1	Заместитель министра здравоохранения Нижегородской области

				"Улучшение жилищных условий специалистов "				
ГБУЗ НО «Городская поликлиника №30 Советского района г. Н.Новгорода»	Поликлиническое отделение № 2	Медицинская сестра по физиотерапии	31.12.2025	Привлечение за счет внешних источников: Рекрутинговые сайты сети Интернет / Рекрутинговые агентства, Ярмарка вакансий в образовательной организации (высшего профессионального образования), Центр занятости, региональная программа "Улучшение жилищных условий специалистов "	31.12.2025	Основная должность	1	Заместитель министра здравоохранения Нижегородской области
ГБУЗ НО «Городская поликлиника №30 Советского района г. Н.Новгорода»	Поликлиническое отделение № 2	Медицинская сестра по массажу	31.12.2025	Привлечение за счет внешних источников: Рекрутинговые сайты сети Интернет / Рекрутинговые агентства, Ярмарка	31.12.2025	Основная должность	1	Заместитель министра здравоохранения Нижегородской области

				вакансий в образовательной организации (высшего профессионального образования), Центр занятости, региональная программа "Улучшение жилищных условий специалистов"				
ГБУЗ НО «Городская поликлиника №30 Советского района г. Н.Новгорода»	Поликлиническое отделение № 2	Медицинская сестра по массажу	31.12.2025	Привлечение за счет внешних источников: Рекрутинговые сайты сети Интернет / Рекрутинговые агентства, Ярмарка вакансий в образовательной организации (высшего профессионального образования), Центр занятости, региональная программа "Улучшение жилищных условий	31.12.2025	Основная должность	1	Заместитель министра здравоохранения Нижегородской области

				специалистов "				
ГБУЗ НО «Городская поликлиника №30 Советского района г. Н.Новгорода»	Поликлиническое отделение № 2	Медицинская сестра по массажу	31.12.2025	Привлечение за счет внешних источников: Рекрутинговые сайты сети Интернет / Рекрутинговые агентства, Ярмарка вакансий в образовательной организации (высшего профессионального образования), Центр занятости, региональная программа "Улучшение жилищных условий специалистов "	31.12.2025	Основная должность	1	Заместитель министра здравоохранения Нижегородской области
ГБУЗ НО «Городская поликлиника №30 Советского района г. Н.Новгорода»	Поликлиническое отделение № 2	Фельдшер	31.12.2025	Привлечение за счет внешних источников: Рекрутинговые сайты сети Интернет / Рекрутинговые агентства, Ярмарка вакансий в образовательной	31.12.2025	Основная должность	1	Заместитель министра здравоохранения Нижегородской области

				организации (высшего профессионального образования), Центр занятости, региональная программа "Улучшение жилищных условий специалистов"				
ГБУЗ НО «Городская поликлиника №30 Советского района г. Н.Новгорода»	Поликлиническое отделение № 2	Фельдшер	31.12.2025	Привлечение за счет внешних источников: Рекрутинговые сайты сети Интернет / Рекрутинговые агентства, Ярмарка вакансий в образовательной организации (высшего профессионального образования), Центр занятости, региональная программа "Улучшение жилищных условий специалистов"	31.12.2025	Основная должность	1	Заместитель министра здравоохранения Нижегородской области
ГБУЗ НО	Поликлиниче	Фельдшер	31.12.2025	Привлечение	31.12.2025	Основная	1	Заместитель министра

«Городская поликлиника №30 Советского района г. Н.Новгорода»	ское отделение № 2			за счет внешних источников: Рекрутинговые сайты сети Интернет / Рекрутинговые агентства, Ярмарка вакансий в образовательной организации (высшего профессионального образования), Центр занятости, региональная программа "Улучшение жилищных условий специалистов "		должность		здравоохранения Нижегородской области
ГБУЗ НО «Городская поликлиника №30 Советского района г. Н.Новгорода»	Поликлиническое отделение № 2	Инструктор по гигиеническому воспитанию	31.12.2025	Привлечение за счет внешних источников: Рекрутинговые сайты сети Интернет / Рекрутинговые агентства, Ярмарка вакансий в образовательной организации (высшего профессионал	31.12.2025	Основная должность	1	Заместитель министра здравоохранения Нижегородской области

				ьного образования), Центр занятости, региональная программа "Улучшение жилищных условий специалистов "				
ГБУЗ НО «Городская поликлиника №30 Советского района г. Н.Новгорода»	Поликлиническое отделение № 2	Инструктор по лечебной физкультуре	31.12.2025	Привлечение за счет внешних источников: Рекрутинговые сайты сети Интернет / Рекрутинговые агентства, Ярмарка вакансий в образовательной организации (высшего профессионального образования), Центр занятости, региональная программа "Улучшение жилищных условий специалистов "	31.12.2025	Основная должность	1	Заместитель министра здравоохранения Нижегородской области
ГБУЗ НО «Городская поликлиника №30	Поликлиническое отделение № 2	Медицинский статистик	31.12.2025	Привлечение за счет внешних источников:	31.12.2025	Основная должность	1	Заместитель министра здравоохранения Нижегородской области

Советского района г. Н.Новгорода»				Рекрутинговые сайты сети Интернет / Рекрутинговые агентства, Ярмарка вакансий в образовательной организации (высшего профессионального образования), Центр занятости, региональная программа "Улучшение жилищных условий специалистов"				
ГБУЗ НО «Городская поликлиника №30 Советского района г. Н.Новгорода»	Поликлиническое отделение № 2	Помощник врача-эпидемиолога	31.12.2025	Привлечение за счет внешних источников: Рекрутинговые сайты сети Интернет / Рекрутинговые агентства, Ярмарка вакансий в образовательной организации (высшего профессионального образования), Центр	31.12.2025	Основная должность	1	Заместитель министра здравоохранения Нижегородской области

				занятости, региональная программа "Улучшение жилищных условий специалистов "				
ГБУЗ НО «Городская поликлиника №30 Советского района г. Н.Новгорода»	Поликлиническое отделение № 2	Рентгенолаборант	31.12.2025	Привлечение за счет внешних источников: Рекрутинговые сайты сети Интернет / Рекрутинговые агентства, Ярмарка вакансий в образовательной организации (высшего профессионального образования), Центр занятости, региональная программа "Улучшение жилищных условий специалистов "	31.12.2025	Основная должность	1,75	Заместитель министра здравоохранения Нижегородской области
ГБУЗ НО «Городская поликлиника №30 Советского района г. Н.Новгорода»	Поликлиническое отделение № 2	Рентгенолаборант	31.12.2025	Привлечение за счет внешних источников: Рекрутинговые сайты сети Интернет /	31.12.2025	Основная должность	1	Заместитель министра здравоохранения Нижегородской области

				Рекрутинговые агентства, Ярмарка вакансий в образовательной организации (высшего профессионального образования), Центр занятости, региональная программа "Улучшение жилищных условий специалистов"				
ГБУЗ НО «Городская поликлиника №30 Советского района г. Н.Новгорода»	Поликлиническое отделение № 2	Фельдшер-лаборант	31.12.2025	Привлечение за счет внешних источников: Рекрутинговые сайты сети Интернет / Рекрутинговые агентства, Ярмарка вакансий в образовательной организации (высшего профессионального образования), Центр занятости, региональная программа	31.12.2025	Основная должность	1	Заместитель министра здравоохранения Нижегородской области

				"Улучшение жилищных условий специалистов "				
ГБУЗ НО «Городская поликлиника №30 Советского района г. Н.Новгорода»	Поликлиническое отделение № 2	Фельдшер-лаборант	31.12.2025	Привлечение за счет внешних источников: Рекрутинговые сайты сети Интернет / Рекрутинговые агентства, Ярмарка вакансий в образовательной организации (высшего профессионального образования), Центр занятости, региональная программа "Улучшение жилищных условий специалистов "	31.12.2025	Основная должность	1	Заместитель министра здравоохранения Нижегородской области
ГБУЗ НО «Городская поликлиника №30 Советского района г. Н.Новгорода»	Поликлиническое отделение № 2	Фельдшер-лаборант	31.12.2025	Привлечение за счет внешних источников: Рекрутинговые сайты сети Интернет / Рекрутинговые агентства, Ярмарка	31.12.2025	Основная должность	1	Заместитель министра здравоохранения Нижегородской области

				вакансий в образовательной организации (высшего профессионального образования), Центр занятости, региональная программа "Улучшение жилищных условий специалистов"				
ГБУЗ НО «Городская поликлиника №30 Советского района г. Н.Новгорода»	Поликлиническое отделение № 2	Фельдшер-лаборант	31.12.2025	Привлечение за счет внешних источников: Рекрутинговые сайты сети Интернет / Рекрутинговые агентства, Ярмарка вакансий в образовательной организации (высшего профессионального образования), Центр занятости, региональная программа "Улучшение жилищных условий	31.12.2025	Основная должность	1	Заместитель министра здравоохранения Нижегородской области

				специалистов "				
ГБУЗ НО «Городская поликлиника №30 Советского района г. Н.Новгорода»	Поликлиническое отделение № 2	Фельдшер-лаборант	31.12.2025	Привлечение за счет внешних источников: Рекрутинговые сайты сети Интернет / Рекрутинговые агентства, Ярмарка вакансий в образовательной организации (высшего профессионального образования), Центр занятости, региональная программа "Улучшение жилищных условий специалистов "	31.12.2025	Основная должность	1	Заместитель министра здравоохранения Нижегородской области
ГБУЗ НО «Городская поликлиника №30 Советского района г. Н.Новгорода»	Поликлиническое отделение № 2	Фельдшер-лаборант	31.12.2025	Привлечение за счет внешних источников: Рекрутинговые сайты сети Интернет / Рекрутинговые агентства, Ярмарка вакансий в образовательной	31.12.2025	Основная должность	1	Заместитель министра здравоохранения Нижегородской области

				организации (высшего профессионального образования), Центр занятости, региональная программа "Улучшение жилищных условий специалистов"				
ГБУЗ НО «Городская поликлиника №30 Советского района г. Н.Новгорода»	Поликлиническое отделение № 2	Медицинская сестра стерилизационной	31.12.2025	Привлечение за счет внешних источников: Рекрутинговые сайты сети Интернет / Рекрутинговые агентства, Ярмарка вакансий в образовательной организации (высшего профессионального образования), Центр занятости, региональная программа "Улучшение жилищных условий специалистов"	31.12.2025	Основная должность	1	Заместитель министра здравоохранения Нижегородской области
ГБУЗ НО	Поликлиниче	Старшая	31.12.2025	Привлечение	31.12.2025	Основная	1	Заместитель министра

«Городская поликлиника №30 Советского района г. Н.Новгорода»	ское отделение № 2	медицинская сестра регистратуры		за счет внешних источников: Рекрутинговые сайты сети Интернет / Рекрутинговые агентства, Ярмарка вакансий в образовательной организации (высшего профессионального образования), Центр занятости, региональная программа "Улучшение жилищных условий специалистов "		должность		здравоохранения Нижегородской области
ГБУЗ НО "Кстовская ЦРБ"	Зелецинский ФАП	Заведующий ФАП - фельдшер	31.12.2025	Привлечение за счет внешних источников: Рекрутинговые сайты сети Интернет / Рекрутинговые агентства, Ярмарка вакансий в образовательной организации (высшего профессионал	31.12.2025	Основная должность	1	Заместитель министра здравоохранения Нижегородской области

				ьного образования), Центр занятости, региональная программа "Улучшение жилищных условий специалистов "				
ГБУЗ НО «Воскресенская ЦРБ»	Большеполянский ФАП	Заведующий ФАП - фельдшер	31.12.2025	Внутреннее совместительство	31.12.2025	Основная должность	1	Заместитель министра здравоохранения Нижегородской области

[37] В соответствии с Приказом Минздрава России от 20.12.2012 N 1183н (ред. от 01.08.2014) Об утверждении номенклатуры должностей медицинских работников и фармацевтических работников

Пояснительная записка
к Приложению № 9

«Анализ кадрового обеспечения медицинских организаций Нижегородской области, оказывающих первичную медико-санитарную помощь»

По состоянию на 31.12.2019 в первичном звене государственного здравоохранения Нижегородской области, в амбулаторных условиях, работает 5695 врачей, в том числе в поликлиниках центральных районных и районных больниц – 2006 врачей. Врачей, работающих в отделениях, оказывающих скорую медицинскую помощь – 163. В результате реализации программных мероприятий показатель численности врачей в первичном звене здравоохранения должен составить 6737 чел.

Таблица 1

Врачи, занятые в первичном звене государственной системы здравоохранения (чел.)

Год	2019	2020	2021	2022	2023	2024	2025
Кол-во, чел.	5695	5515	5372	5288	6550	6644	6737

По состоянию на 31.12.2019 коэффициент совместительства врачей в первичном звене здравоохранения составляет 1,4, в том числе, врачей поликлиник центральных районных больниц и районных больниц – 1,4; коэффициент совместительства врачей, оказывающих скорую медицинскую помощь – 1,6. В результате реализации программных мероприятий показатель коэффициента совместительства врачей в первичном звене здравоохранения должен составить не более 1,2.

Таблица 2

Коэффициент совместительства врачей, занятых в первичном звене государственной системы здравоохранения

Год	2019	2020	2021	2022	2023	2024	2025
Коэф-т совм.	1,4	1,4	1,4	1,3	1,3	1,2	1,2

По состоянию на 31.12.2019 в первичном звене государственного здравоохранения Нижегородской области работает 10976 средних медицинских работников, в том числе средних медицинских работников центральных районных и районных больниц – 5580 человек. Число средних медицинских работников, оказывающих скорую медицинскую помощь составляет на 31.12.2019 года 1925 человек. В результате реализации программных мероприятий показатель численности средних медицинских работников в первичном звене здравоохранения должен составить 11354 чел.

Таблица 3

Средние медицинские работники, занятые в первичном звене государственной системы здравоохранения, чел.

Год	2019	2020	2021	2022	2023	2024	2025
Кол-во, чел.	10976	10503	10173	9929	11229	11291	11354

По состоянию на 31.12.2019 коэффициент совместительства средних медицинских работников в первичном звене здравоохранения составляет 1,3, в том числе центральных районных больниц и районных больниц – 1,3. Коэффициент совместительства средних медицинских работников, оказывающих скорую медицинскую помощь – 1,3. В результате реализации программных мероприятий показатель коэффициента совместительства врачей в первичном звене здравоохранения должен составить не более 1,2.

Таблица 4

Коэффициент совместительства средних медицинских работников, занятых в первичном звене государственной системы здравоохранения

Год	2019	2020	2021	2022	2023	2024	2025
Коэ-т совм.	1,3	1,3	1,3	1,2	1,2	1,2	1,2

В кадровый сегмент региональной программы включены мероприятия, реализация которых направлена на сокращение дефицита медицинских работников медицинских организаций, участвующих в программе модернизации первичного звена здравоохранения:

1) Анализ обеспеченности кадрами первичного звена регионального здравоохранения с учетом территориального планирования Нижегородской области, транспортной доступности населенных пунктов, численности прикрепленного (обслуживаемого) населения, территориальных особенностей. Мероприятие состоит из оценки дефицита кадров; включения в показатели оценки руководителей государственных медицинских организаций Нижегородской области обеспечение коэффициента совместительства не более 1,2; включение в показатели оценки руководителей государственных медицинских организаций Нижегородской области показателя укомплектованности не менее 95%.

По данным Федеральной службы государственной статистики население Нижегородской области на 1 января 2019 года составило 3214623, в том числе сельское население составило 656917 человек (20,4% населения).

Обеспеченность врачами, работающими в медицинских организациях государственной системы здравоохранения Нижегородской области на 31 декабря 2013 года – 33,2 на 10000 населения, на 31 декабря 2019 года – 33,1 на 10000 населения, что на 11,5% ниже показателя по Российской Федерации (37,4).

Динамика показателя обеспеченности населения муниципальных образований Нижегородской области врачами в период с 2013 по 2019 гг. представлена в таблице 5.

Таблица 5

Обеспеченность врачами всех специальностей
на 10 тыс. населения (чел.) в разрезе муниципальных образований

№ п/п	Наименование муниципального образования	Обеспеченность населения врачами (на 10 тыс. человек населения)						
		2013 г.	2014 г.	2015 г.	2016 г.	2017 г.	2018 г.	2019 г.
1	Ардатовский муниципальный	16,8	18,0	18,0	15,2	16,6	16,4	15,3

	округ							
2	Арзамасский муниципальный округ	11,2	11,3	12,3	12,6	14,4	14,2	13,7
3	Балахнинский муниципальный округ	24,8	24,3	23,1	23,4	22,7	20,8	21,4
4	Богородский муниципальный округ	19,7	18,7	19,2	19,2	21,9	20,7	20,1
5	Большеболдинский муниципальный округ	22,4	22,6	21,8	23,8	22,4	21,7	20,2
6	Большемурашкинский муниципальный округ	22,5	23,4	23,7	24,3	26,8	25,2	25,3
7	г.о.г. Бор	22,0	22,0	20,9	20,6	24,1	23,4	24,2
8	Бутурлинский муниципальный округ	21,9	21,4	20,9	21,9	21,3	20,0	20,2
9	Вадский муниципальный округ	18,6	21,5	19,8	21,2	22,8	23,8	25,0
10	Варнавинский муниципальный округ	9,2	8,5	9,4	10,4	12,1	13,1	12,5
11	Вачский муниципальный округ	15,3	15,5	15,8	16,0	16,9	16,5	15,0
12	Ветлужский муниципальный округ	22,9	22,1	21,7	22,0	21,6	22,5	24,2
13	Вознесенский муниципальный округ	17,5	16,6	16,3	16,5	18,0	17,7	17,9
14	Володарский муниципальный округ	12,1	9,7	11,7	11,2	11,5	11,2	12,4
15	г.о. Воротынский	20,2	19,1	19,5	20,8	20,5	21,4	21,6
16	Воскресенский муниципальный округ	22,6	22,0	22,5	20,7	18,7	18,2	19,0

17	г.о.г. Выкса	24,0	25,4	25,1	25,4	26,5	25,0	24,4
18	Гагинский муниципальный округ	23,4	23,0	25,1	24,7	24,1	24,4	23,2
19	Городецкий муниципальный округ	28,2	28,0	27,6	27,5	28,8	26,9	26,8
20	Дальнеконстантиновский муниципальный округ	16,9	16,2	17,4	18,6	18,9	17,7	16,9
21	Дивеевский муниципальный округ	22,9	22,0	20,7	20,6	25,8	25,2	25,1
22	Краснооктябрьский муниципальный округ	19,9	22,4	23,0	23,5	25,0	22,5	20,1
23	Ковернинский муниципальный округ	15,5	15,1	13,2	11,8	11,8	11,3	10,9
24	Княгининский муниципальный округ	19,9	20,1	20,0	20,1	21,1	21,6	21,1
25	Краснобаковский муниципальный округ	13,5	12,6	12,8	13,2	17,4	16,2	15,4
26	Кстовский муниципальный округ	21,3	21,2	20,8	19,8	21,8	22,2	20,6
27	г.о.г. Кулебаки	17,7	16,7	16,3	15,8	15,8	14,3	13,7
28	Лукояновский муниципальный округ	17,2	17,2	16,8	16,9	14,4	14,5	13,8
29	Лысковский муниципальный округ	27,6	27,7	28,5	28,5	28,4	27,7	28,5
30	г.о. Навашинский	15,7	14,5	13,4	12,7	12,9	14,8	14,1
31	Павловский муниципальный округ	30,5	32,9	33,5	32,1	33,2	32,9	32,1
32	г.о.г. Первомайск	22,2	22,7	23,7	23,5	23,8	22,9	22,1

33	г.о. Перевозский	14,3	15,5	16,3	14,9	14,4	13,9	14,7
34	Пильнинский муниципальный округ	17,2	18,0	19,7	20,0	20,2	20,0	19,7
35	Починковский муниципальный округ	25,1	26,5	27,5	28,8	27,6	28,0	28,3
36	г.о. Семеновский	21,2	21,0	21,2	21,4	21,3	21,9	21,7
37	Сергачский муниципальный округ	18,9	17,8	16,1	16,6	19,6	19,1	19,8
38	Сеченовский муниципальный округ	18,6	18,3	17,8	18,7	19,5	19,7	17,9
39	г.о. Сокольский	19,0	17,7	18,7	18,2	17,5	16,1	14,8
40	Сосновский муниципальный округ	22,1	22,8	22,5	23,9	24,8	25,7	25,9
41	Спасский муниципальный округ	24,0	23,5	24,1	26,4	25,8	26,4	27,1
42	Тонкинский муниципальный округ	19,9	20,4	22,1	22,5	20,2	21,8	23,6
43	Тоншаевский муниципальный округ	16,9	17,6	16,8	15,3	15,9	14,9	15,6
44	Уренский муниципальный округ	17,8	18,2	18,4	18,1	18,4	18,2	17,7
45	г.о.г. Чкаловск	18,2	18,1	18,4	18,7	18,8	19,0	19,8
46	Шатковский муниципальный округ	20,5	21,7	22,5	22,4	22,8	22,3	22,8
47	Шарангский муниципальный округ	19,6	19,8	20,1	18,6	19,5	18,8	18,1
48	г.о.г. Шахунья	18,0	18,0	17,2	17,2	19,1	18,4	18,7
49	г.о.г. Арзамас	34,4	33,7	33,7	33,3	33,9	32,6	32,1
50	г.о.г. Дзержинск	26,5	24,8	24,7	24,3	30,9	31,2	31,1

51	г.о.г. Н.Новгород	28,5	28,6	28,6	28,6	47,6	47,2	47,9
	Суммарно по региону	33,2	33,3	33,2	33,2	33,3	32,9	33,1

По среднему медицинскому персоналу наблюдается снижение показателя обеспеченности.

На 31 декабря 2019 года обеспеченность медицинских организаций государственной системы здравоохранения Нижегородской области составила 79,8 на 10000 населения, что на 7,4% ниже показателя по Российской Федерации (86,2).

Динамика показателя обеспеченности средним медицинским персоналом в 2013-2019 гг. представлена в таблице 6.

Таблица 6

Обеспеченность средним медицинским персоналом
на 10 тыс. населения (чел.) в разрезе муниципальных образований

№ п/п	Наименование муниципального образования	Обеспеченность населения средним медицинским персоналом (на 10 тыс. человек населения)						
		2013 г.	2014 г.	2015 г.	2016 г.	2017 г.	2018 г.	2019 г.
1	Ардатовский муниципальный округ	89,2	85,4	85,5	80,7	77,7	79,0	79,6
2	Арзамасский муниципальный округ	56,2	56,4	55,8	56,3	64,3	63,8	64,3
3	Балахнинский муниципальный округ	73,4	73,3	71,9	71,0	70,5	67,9	66,2
4	Богородский муниципальный округ	68,7	62,4	57,6	54,7	71,4	69,4	68,6
5	Большеболдинский муниципальный округ	99,8	94,7	87,2	87,4	86,8	82,3	81,8
6	Большемурашкинский муниципальный округ	91,8	92,6	95,8	91,1	89,8	86,0	86,4
7	г.о.г. Бор	59,2	57,8	58,8	57,1	61,4	60,9	61,2
8	Бутурлинский муниципальный округ	78,3	81,9	81,4	84,6	80,8	74,7	72,5
9	Вадский муниципальный	82,6	81,3	83,1	78,0	81,0	78,5	81,6

	округ							
10	Варнавинский муниципальный округ	66,5	68,1	66,0	65,6	63,0	60,5	59,9
11	Вачский муниципальный округ	84,4	82,8	82,1	79,0	76,1	75,7	76,7
12	Ветлужский муниципальный округ	109,6	105,9	106,7	106,9	101,0	94,8	97,3
13	Вознесенский муниципальный округ	89,3	86,0	82,2	78,2	77,1	76,5	77,6
14	Володарский муниципальный округ	30,5	31,3	26,1	29,7	27,6	31,1	30,4
15	г.о. Воротынский	67,8	67,7	70,5	71,0	68,1	66,8	63,2
16	Воскресенский муниципальный округ	99,2	95,8	80,4	86,5	83,0	75,0	73,5
17	г.о.г. Выкса	65,4	67,4	71,7	71,9	75,4	76,1	75,2
18	Гагинский муниципальный округ	112,0	109,0	103,1	99,5	95,6	91,4	94,6
19	Городецкий муниципальный округ	76,5	75,4	75,8	74,2	80,9	77,5	74,3
20	Дальнеконстантиновский муниципальный округ	63,2	55,2	55,0	54,5	51,6	51,2	50,8
21	Дивеевский муниципальный округ	80,5	76,6	73,9	71,9	100,0	96,8	86,4
22	Краснооктябрьский муниципальный округ	92,4	94,1	99,6	96,1	89,9	79,9	78,5
23	Ковернинский муниципальный округ	72,8	66,6	67,0	58,8	59,7	57,7	54,7
24	Княгининский муниципальный округ	77,2	71,1	71,7	69,6	65,0	66,6	69,6
25	Краснобаковский муниципальный округ	60,9	54,6	49,2	54,7	82,6	81,0	80,7
26	Кстовский муниципальный округ	53,4	53,0	52,6	51,4	56,3	54,8	51,9
27	г.о.г. Кулебаки	85,3	78,5	82,6	80,8	78,4	77,6	76,0
28	Лукояновский муниципальный округ	106,8	104,8	101,2	102,6	104,7	103,8	104,2
29	Лысковский муниципальный округ	65,3	68,8	74,9	75,9	74,1	71,9	73,4

30	г.о. Навашинский	77,5	73,0	77,1	78,4	70,2	67,5	67,0
31	Павловский муниципальный округ	100,7	98,8	109,2	106,0	107,9	104,6	104,4
32	г.о.г. Первомайск	89,0	89,8	85,8	84,9	83,2	83,5	83,9
33	г.о. Перевозский	65,8	61,9	64,5	60,9	55,2	57,0	57,0
34	Пильнинский муниципальный округ	72,5	74,3	74,5	66,9	62,1	61,4	61,7
35	Починковский муниципальный округ	95,1	95,0	99,9	97,8	95,5	93,6	94,5
36	г.о. Семеновский	70,4	69,4	70,1	69,8	69,1	63,7	65,6
37	Сергачский муниципальный округ	84,5	85,5	85,6	85,3	86,6	86,4	88,6
38	Сеченовский муниципальный округ	95,7	98,1	101,5	93,4	92,1	88,8	89,4
39	г.о. Сокольский	89,0	82,1	83,2	84,0	83,0	80,7	83,4
40	Сосновский муниципальный округ	102,0	97,4	99,5	81,5	78,4	79,2	78,8
41	Спасский муниципальный округ	97,0	99,0	97,4	97,6	98,0	92,8	93,2
42	Тонкинский муниципальный округ	118,0	106,9	114,2	116,1	118,9	116,5	116,5
43	Тоншаевский муниципальный округ	72,1	71,0	71,5	69,8	68,3	64,1	63,0
44	Уренский муниципальный округ	107,0	108,0	111,6	94,5	105,8	103,8	105,3
45	г.о.г. Чкаловск	63,6	65,2	69,8	66,3	61,4	58,0	59,4
46	Шатковский муниципальный округ	114,8	113,6	115,5	110,6	99,1	98,3	100,1
47	Шарангский муниципальный округ	93,8	90,0	92,2	91,2	92,2	89,7	92,2
48	г.о.г. Шахунья	91,5	88,4	93,1	94,8	92,2	87,9	91,5
49	г.о.г. Арзамас	122,8	123,3	127,8	123,7	120,7	117,0	116,5
50	г.о.г. Дзержинск	63,9	60,3	61,5	61,9	78,9	76,0	75,2
51	г.о.г. Н.Новгород	57,8	56,8	58,6	58,5	91,3	87,4	85,5
	Суммарно по региону	86,9	85,8	87,1	86,1	83,6	80,8	79,8

Обеспеченность населения врачами, оказывающими медицинскую помощь в амбулаторных условиях, составила на 31 декабря 2019 – 18,3 на 10 тыс. населения, обеспеченность средним медицинским персоналом – 35,2 на 10 тысяч населения.

Укомплектованность врачебных должностей в подразделениях, оказывающих медицинскую помощь в амбулаторных условиях физическими лицами составляет – 61,4% (при коэффициенте совместительства 1,4), укомплектованность должностей среднего медицинского персонала в подразделениях, оказывающих медицинскую помощь в амбулаторных условиях физическими лицами – 68,4% (при коэффициенте совместительства 1,3), плановый показатель к 2025 году – 95 % по врачам и среднему медицинскому персоналу при коэффициенте совместительства не более 1,2.

Укомплектованность физическими лицами врачей и среднего медицинского персонала в динамике за 2013–2019 гг. представлена в таблицах 7 и 8 соответственно.

Таблица 7

Укомплектованность физическими лицами (врачи, %) в разрезе муниципальных образований

№ п/п	Наименование территорий	Укомплектованность физическими лицами врачей (в %)						
		2013 г.	2014 г.	2015 г.	2016 г.	2017 г.	2018 г.	2019 г.
1	Ардатовский муниципальный округ	54,0	55,0	60,4	50,9	55,1	53,7	49,5
2	Арзамасский муниципальный округ	60,6	58,7	63,4	63,5	58,8	57,4	54,6
3	Балахнинский муниципальный округ	52,4	52,5	51,4	53,7	52,1	49,1	50,3
4	Богородский муниципальный округ	65,7	60,4	62,0	61,1	55,5	53,6	52,9
5	Большеболдинский муниципальный округ	72,1	83,2	85,5	92,3	85,5	82,1	74,6
6	Большемурашкинский муниципальный округ	50,9	51,3	51,6	49,7	55,9	51,1	49,2
7	г.о.г. Бор	60,0	57,0	54,8	53,4	55,1	51,7	51,5

8	Бутурлинский муниципальный округ	58,0	54,8	55,0	56,3	52,5	49,5	49,5
9	Вадский муниципальный округ	69,7	80,0	67,8	72,5	68,8	70,8	72,9
10	Варнавинский муниципальный округ	31,4	28,8	32,2	34,9	40,3	43,0	39,2
11	Вачский муниципальный округ	57,7	57,7	61,4	61,1	63,2	59,2	48,4
12	Ветлужский муниципальный округ	66,0	63,3	64,4	64,1	62,1	64,1	64,2
13	Вознесенский муниципальный округ	48,6	49,1	52,8	54,5	56,6	56,3	61,0
14	Володарский муниципальный округ	54,6	41,1	48,2	45,2	47,8	45,4	50,3
15	г.о. Воротынский	58,3	58,5	58,7	61,9	60,3	61,9	60,9
16	Воскресенский муниципальный округ	67,8	75,6	72,9	69,5	63,5	64,0	63,5
17	г.о.г. Выкса	54,5	59,2	58,0	58,8	59,3	56,6	52,4
18	Гагинский муниципальный округ	52,9	52,9	65,2	64,7	62,4	62,4	57,8
19	Городецкий муниципальный округ	50,7	51,3	50,2	50,6	49,6	46,0	45,1
20	Дальнеконстантиновский муниципальный округ	56,5	55,6	62,6	65,8	65,3	61,2	59,1
21	Дивеевский муниципальный округ	66,0	68,6	69,5	72,1	80,8	73,9	70,7
22	Краснооктябрьский муниципальный округ	59,1	62,7	68,6	68,6	70,4	60,3	58,5
23	Ковернинский муниципальный округ	56,6	55,5	50,5	44,4	44,4	44,4	40,6
24	Княгининский муниципальный округ	50,8	50,8	51,1	51,1	51,3	51,3	56,1
25	Краснобаковский муниципальный округ	52,2	48,9	50,0	51,8	51,5	47,5	44,7
26	Кстовский муниципальный округ	63,0	65,5	65,0	63,4	63,6	66,4	62,0
27	г.о.г. Кулебаки	51,5	51,0	50,6	48,4	46,3	43,1	40,9
28	Лукояновский муниципальный округ	55,8	55,9	54,5	55,4	43,8	44,7	40,5
29	Лысковский муниципальный округ	52,3	54,2	55,3	54,8	53,8	52,3	52,6
30	г.о. Навашинский	61,8	57,9	56,4	53,7	53,2	58,4	52,1

31	Павловский муниципальный округ	54,1	60,1	59,4	57,0	57,5	56,3	52,7
32	г.о.г. Первомайск	72,6	74,6	76,9	78,6	80,4	76,0	72,7
33	г.о. Перевозский	48,4	53,5	53,9	49,7	48,4	46,3	47,2
34	Пильнинский муниципальный округ	51,1	53,2	60,2	60,8	59,9	58,4	57,1
35	Починковский муниципальный округ	56,6	68,7	66,4	72,3	69,9	71,0	70,4
36	г.о. Семеновский	53,9	52,2	52,2	50,1	47,2	47,4	48,1
37	Сергачский муниципальный округ	54,4	47,7	33,1	36,5	41,0	39,6	40,0
38	Сеченовский муниципальный округ	50,3	56,0	56,5	58,7	61,2	61,2	55,2
39	г.о. Сокольский	64,1	61,9	66,2	62,7	60,9	56,4	51,0
40	Сосновский муниципальный округ	60,2	65,4	58,5	60,3	67,4	66,4	64,8
41	Спасский муниципальный округ	58,7	60,8	62,7	68,0	65,4	65,4	65,4
42	Тонкинский муниципальный округ	56,7	55,3	62,6	62,6	56,6	58,1	63,7
43	Тоншаевский муниципальный округ	56,9	66,0	63,1	56,9	60,6	56,6	57,4
44	Уренский муниципальный округ	32,9	34,5	33,5	32,9	33,9	33,2	31,7
45	г.о.г. Чкаловск	53,3	50,8	53,0	55,1	54,7	54,7	56,1
46	Шатковский муниципальный округ	53,1	58,4	62,6	61,3	62,1	59,9	59,9
47	Шарангский муниципальный округ	72,2	72,2	70,1	64,2	66,2	62,4	61,3
48	г.о.г. Шахунья	49,2	52,5	51,9	51,1	54,7	52,3	51,4
49	г.о.г. Арзамас	49,7	49,5	51,1	50,3	48,5	46,8	46,4
50	г.о.г. Дзержинск	54,9	54,2	52,6	51,9	52,5	52,8	52,1
51	г.о.г. Н.Новгород, в т.ч.	58,3	60,8	60,5	60,2	59,9	59,3	59,5
	Суммарно по региону	56,3	57,2	57,3	57,2	57,4	56,5	56,1

Таблица 8

Укомплектованность физическими лицами (средний медперсонал, %) в разрезе муниципальных образований

№ п/п	Наименование муниципального образования	Укомплектованность физическими лицами среднего медицинского персонала (в %)						
		2013 г.	2014 г.	2015 г.	2016 г.	2017 г.	2018 г.	2019 г.
1	Ардатовский муниципальный округ	86,8	77,3	89,4	89,0	89,2	88,8	88,8
2	Арзамасский муниципальный округ	88,5	86,2	87,7	87,2	85,4	83,9	83,7
3	Балахнинский муниципальный округ	69,8	73,5	73,5	74,9	79,1	76,8	75,5
4	Богородский муниципальный округ	82,2	83,7	76,4	73,8	74,4	74,5	75,1
5	Большеболдинский муниципальный округ	94,0	95,2	98,3	97,3	98,0	93,6	92,0
6	Большемурашкинский муниципальный округ	61,9	67,0	68,1	59,4	59,0	55,4	54,3
7	г.о.г. Бор	69,7	69,5	66,1	64,3	67,0	65,9	64,7
8	Бутурлинский муниципальный округ	78,6	77,9	80,4	83,2	82,7	74,3	70,9
9	Вадский муниципальный округ	87,1	86,4	81,5	76,1	71,6	68,5	69,7
10	Варнавинский муниципальный округ	73,7	71,5	68,0	69,8	68,7	65,8	62,9
11	Вачский муниципальный округ	81,9	82,1	84,5	82,4	80,4	79,6	79,2
12	Ветлужский муниципальный округ	92,6	98,1	96,7	95,5	94,8	92,7	94,2
13	Вознесенский муниципальный округ	92,5	83,5	87,3	83,1	89,4	80,6	82,4
14	Володарский муниципальный округ	53,1	56,9	46,2	54,7	51,2	58,3	56,5
15	г.о. Воротынский	69,8	74,1	69,9	69,4	65,8	63,9	60,0
16	Воскресенский муниципальный округ	95,2	89,8	82,8	91,2	90,4	81,3	78,5
17	г.о.г. Выкса	70,6	75,8	71,3	74,7	75,5	77,5	72,9
18	Гагинский муниципальный округ	87,8	97,2	96,4	90,8	85,9	83,6	84,5
19	Городецкий муниципальный округ	68,8	71,4	61,7	63,8	60,6	57,9	54,3
20	Дальнеконстантиновский муниципальный округ	71,7	66,6	65,9	66,8	63,3	62,5	62,8
21	Дивеевский муниципальный округ	87,2	82,2	81,5	80,3	89,2	85,7	74,5

22	Краснооктябрьский муниципальный округ	75,6	73,1	78,9	78,1	71,4	62,9	69,2
23	Ковернинский муниципальный округ	74,1	72,9	76,7	66,5	67,1	66,7	63,6
24	Княгининский муниципальный округ	70,3	64,6	65,2	59,6	55,0	55,0	63,6
25	Краснобаковский муниципальный округ	66,1	66,3	57,1	63,2	63,6	61,8	61,1
26	Кстовский муниципальный округ	63,7	70,5	64,4	64,0	70,0	72,7	70,5
27	г.о.г. Кулебаки	81,2	79,9	91,2	88,4	89,9	87,8	86,6
28	Лукояновский муниципальный округ	96,7	97,8	93,8	95,1	94,7	93,4	91,5
29	Лысковский муниципальный округ	66,1	72,3	69,1	72,4	69,2	67,0	67,3
30	г.о. Навашинский	85,5	83,4	89,7	91,6	83,6	83,7	80,7
31	Павловский муниципальный округ	76,8	82,0	83,3	81,7	84,1	80,8	78,9
32	г.о.г. Первомайск	91,1	87,2	81,8	90,7	95,1	93,3	93,5
33	г.о. Перевозский	72,7	71,7	69,8	66,4	55,5	56,8	56,6
34	Пильнинский муниципальный округ	73,9	78,8	75,8	71,4	74,1	72,5	71,9
35	Починковский муниципальный округ	95,4	93,7	97,0	101,0	98,2	94,2	94,5
36	г.о. Семеновский	72,6	78,4	83,3	91,4	70,2	66,5	69,3
37	Сергачский муниципальный округ	77,5	77,2	76,2	86,6	88,4	87,0	83,2
38	Сеченовский муниципальный округ	83,1	88,5	92,5	88,4	89,5	85,1	88,3
39	г.о. Сокольский	82,8	83,1	85,5	85,9	85,3	82,8	82,5
40	Сосновский муниципальный округ	89,7	88,5	97,3	92,7	90,4	90,4	87,9
41	Спасский муниципальный округ	78,5	78,9	79,2	79,3	77,7	75,1	70,9
42	Тонкинский муниципальный округ	87,3	91,3	94,4	94,4	97,4	94,3	94,2
43	Тоншаевский муниципальный округ	81,5	89,2	89,8	87,0	87,8	80,3	78,8
44	Уренский муниципальный округ	80,3	86,2	84,5	71,7	83,0	85,8	86,1
45	г.о.г. Чкаловск	69,3	74,0	73,0	70,0	70,4	65,9	66,5

46	Шатковский муниципальный округ	86,6	91,4	95,9	90,5	99,4	97,3	91,9
47	Шарангский муниципальный округ	88,4	87,6	90,3	91,7	92,0	88,6	89,4
48	г.о.г. Шахунья	82,6	81,7	84,6	85,8	85,5	80,6	83,4
49	г.о.г. Арзамас	80,3	83,1	84,0	82,5	79,5	77,4	77,3
50	г.о.г. Дзержинск	68,9	71,7	62,7	63,8	65,7	65,1	63,7
51	г.о.г. Н.Новгород, в т.ч.	64,2	67,1	61,8	63,1	62,3	61,5	59,6
	Суммарно по региону	69,8	72,0	68,7	69,3	69,0	67,9	66,4

Сельскому населению медицинская помощь оказывается во всех медицинских организациях Нижегородской области, структурными подразделениями медицинских организаций являются 8 сельских ЦРБ, 820 ФАП, 46 ФП, 47 участковых больниц и 97 врачебных амбулаторий.

В период с 2013 по 2019 год произошло снижение численности врачей общей практики и участковых терапевтов в общей сложности на 53 физических лица. Снижение штатной численности врачей данных специальностей составило в общем 86,5 штатных единиц. Связано это со снижением численности взрослого населения Нижегородской области. За 7 лет снижение составило 126447 человек. По медицинскому персоналу ФАПов и ФП снижение штатной численности составило в общей сложности (фельдшер, медицинская сестра, акушерка) 111,0 штатных единиц, число физических лиц снизилось на 116 единиц. За анализируемый период численность сельского населения, которое обслуживается ФАП и ФП снизилось на 28730 человек, число ФАП и ФП сократилось на 25 единиц.

Численность врачей общей практики, врачей-терапевтов участковых, врачей-педиатров участковых, среднего медицинского персонала на ФАП с 2013 по 2019 годы в Нижегородской области представлена в таблице 9.

Таблица 9

Численность штатных, занятых должностей, физических лиц медицинского персонала, оказывающего помощь в амбулаторных условиях (абс. знач.)

	Годы

	2013	2014	2015	2016	2017	2018	2019
Врач общей практики (семейный врач)							
Штатные	196,25	200,75	198,25	195,25	188	181	171,5
Занятые	161,75	158,25	151,5	160	154,25	138,5	134,25
Физические лица	127	130	127	136	132	118	117
Врач – терапевт участковый							
Штатные	1240,5	1236,25	1231,5	1210,25	1183,25	1167,5	1178,75
Занятые	1063,25	1063,5	1054,5	1019,5	1024,25	998	986
Физические лица	880	896	876	867	869	853	837
Врач – педиатр участковый							
Штатные	624	631,75	640,25	637,5	640,5	643,25	649,25
Занятые	609,5	607,5	618	608,5	615	612,75	618,75
Физические лица	544	541	543	527	550	571	598
Фельдшер ФАП							
Штатные	749,25	790,75	771,75	766,25	736,25	739,75	735,75
Занятые	685,75	713,5	703,5	684,25	655	658	659,25
Физические лица	654	693	671	649	632	616	627
Акушерка ФАП							
Штатные	181,75	140,75	118,25	123,25	109,5	108,75	106
Занятые	151,25	121,75	101,75	105,75	95,25	95	89
Физические лица	135	110	93	89	81	80	79
Медицинская сестра ФАП							
Штатные	145	132,75	131,5	120,5	131,75	123	123,25
Занятые	136,75	124,25	121	101,25	113,5	110,25	108,5
Физические лица	136	124	118	101	103	102	103

*В соответствии с разработанными Министерством здравоохранения Российской Федерации Методическими рекомендациями для органов исполнительной власти субъектов Российской Федерации по ликвидаций дефицита кадров, позволяющими на основании оценки уровня обеспеченности медицинскими кадрами населения субъекта Российской Федерации, муниципального образования, а также медицинской организации (имеющей прикрепленное население) определить комплекс мероприятий по ликвидации кадрового дефицита в здравоохранении для включения его в региональные проекты, регионам РФ необходимо произвести соответствующие расчеты (указанные в рекомендациях), и на их основании заполнить нижеприведённые таблицы.

Таблица 10

Оценка уровня обеспеченности населения врачами

№ п/п	Наименование	Обеспеченность врачами всего на 10000 населения (ОВ)	Укомплектованность врачами, % (УВ)	Коэффициент совместительства, всего (КСв)	Обеспеченность врачами, оказывающими медицинскую помощь в амбулаторных условиях на 10000 населения (ОВам)	Укомплектованность врачами, оказывающими медицинскую помощь в амбулаторных условиях % (УВам)	Коэффициент совместительства, оказывающими медицинскую помощь в амбулаторных условиях (КСвам)	Обеспеченность врачами, оказывающими первичную медико-санитарную помощь на 10000 населения (ОВпмсп)	Укомплектованность врачами, оказывающими первичную медико-санитарную помощь % (УВпмсп)	Коэффициент совместительства, оказывающим первичную медико-санитарную помощь (КСВпмсп)
1	Ардатовский муниципальный округ	15,30	49,47	1,52	11,81	53,20	1,33	6,56	92,31	0,95
2	Арзамасский муниципальный округ	13,70	54,63	1,49	8,80	57,83	1,52	4,65	58,46	1,41
3	Балахнинский муниципальный округ	21,36	50,27	1,34	12,52	56,05	1,12	3,56	67,08	1,12
4	Богородский муниципальный округ	20,13	52,89	1,54	12,90	60,67	1,29	4,82	77,71	1,04
5	Большеболдинский муниципальный округ	20,23	74,58	1,20	14,71	78,05	1,13	7,36	103,23	0,97
6	Большемурашкинский муниципальный округ	25,29	49,23	1,56	14,75	51,85	1,39	6,32	85,71	1,13
7	г.о.г. Бор	24,21	51,49	1,50	12,56	55,92	1,33	4,61	80,00	1,12
8	Бутурлинский муниципальный округ	20,17	49,54	1,48	13,45	47,37	1,51	2,24	27,91	1,83
9	Вадский муниципальный округ	25,04	72,92	1,26	16,45	76,67	1,18	5,72	86,49	1,16
10	Варнавинский муниципальный округ	12,47	39,22	1,35	10,81	42,62	1,27	4,99	77,42	1,00
11	Вачский муниципальный округ	14,99	48,37	1,95	10,37	52,94	1,72	5,76	75,47	1,23
12	Ветлужский муниципальный округ	24,16	64,22	1,36	18,64	71,05	1,17	6,90	100,00	0,98
13	Вознесенский	17,91	61,02	1,24	15,26	73,60	1,00	7,30	100,00	0,91

	муниципальный округ									
14	Володарский муниципальный округ	12,42	50,26	1,60	10,35	59,41	1,30	5,00	87,88	1,03
15	г.о. Воротынский	21,64	60,94	1,54	16,64	69,77	1,36	6,10	100,00	1,00
16	Воскресенский муниципальный округ	19,01	63,52	1,45	13,36	70,75	1,30	4,11	82,05	1,06
17	г.о.г. Выкса	24,37	52,37	1,60	15,55	58,26	1,38	4,16	74,73	1,08
18	Гагинский муниципальный округ	23,19	57,80	1,30	17,62	63,87	1,18	8,35	100,00	0,89
19	Городецкий муниципальный округ	26,84	45,10	1,65	15,45	50,05	1,39	3,95	55,97	1,24
20	Дальнеконстантиновский муниципальный округ	16,93	59,07	1,57	11,61	64,00	1,44	5,80	87,27	1,04
21	Дивеевский муниципальный округ	25,07	70,70	1,28	18,47	85,50	1,06	5,94	94,74	0,94
22	Краснооктябрьский муниципальный округ	20,15	58,46	1,43	15,90	65,22	1,25	5,30	62,50	1,15
23	Ковернинский муниципальный округ	10,93	40,61	1,39	7,10	36,88	1,37	2,73	41,67	1,20
24	Княгининский муниципальный округ	21,15	56,14	1,34	17,62	60,15	1,29	6,17	90,32	1,04
25	Краснобаковский муниципальный округ	15,40	44,75	1,52	10,26	57,52	1,26	4,20	85,71	0,94
26	Кстовский муниципальный округ	20,63	61,99	1,46	10,96	63,11	1,42	4,35	75,79	1,19
27	г.о.г. Кулебаки	13,65	40,88	1,97	9,24	38,60	1,96	3,36	46,72	1,45
28	Лукояновский муниципальный округ	13,76	40,51	1,84	8,25	36,50	1,85	3,44	54,79	1,28
29	Лысковский муниципальный округ	28,53	52,55	1,34	16,65	67,20	1,13	5,81	81,48	0,94
30	г.о. Навашинский	14,13	52,10	1,48	9,57	45,65	1,57	3,65	60,38	1,16
31	Павловский муниципальный округ	32,09	52,71	1,71	18,36	56,48	1,66	5,58	83,53	1,20
32	г.о.г. Первомайск	22,07	72,73	1,31	16,00	80,56	1,16	6,07	95,65	1,05
33	г.о. Перевозский	14,72	47,18	1,71	9,60	46,15	1,68	3,84	75,00	1,33
34	Пильнинский муниципальный округ	19,70	57,14	1,45	15,03	67,05	1,32	7,26	98,25	0,98
35	Починковский муниципальный округ	28,29	70,38	1,24	14,32	74,77	1,18	5,73	79,01	1,16

36	г.о. Семеновский	21,73	48,11	1,92	14,27	56,42	1,62	5,54	85,95	1,04
37	Сергачский муниципальный округ	19,81	40,00	1,69	12,96	54,14	1,31	4,32	75,00	1,00
38	Сеченовский муниципальный округ	17,89	55,25	1,65	12,88	62,07	1,47	6,44	90,00	1,06
39	г.о. Сокольский	14,80	51,01	1,82	10,91	53,33	1,70	3,12	47,06	2,13
40	Сосновский муниципальный округ	25,90	64,79	1,41	18,58	68,39	1,31	6,19	100,00	1,00
41	Спасский муниципальный округ	27,10	65,36	1,35	17,34	64,65	1,39	5,42	83,33	1,20
42	Тонкинский муниципальный округ	23,56	63,72	1,35	17,02	69,33	1,13	6,54	100,00	1,00
43	Тоншаевский муниципальный округ	15,61	57,43	1,53	11,31	57,93	1,48	4,85	81,82	1,08
44	Уренский муниципальный округ	17,73	31,75	2,48	10,99	45,09	2,06	3,90	59,46	1,61
45	г.о.г. Чкаловск	19,80	56,12	1,75	12,69	55,56	1,77	5,59	84,62	1,18
46	Шатковский муниципальный округ	22,76	59,89	1,16	13,74	67,72	1,13	6,01	87,50	0,96
47	Шарангский муниципальный округ	18,09	61,31	1,39	12,06	56,57	1,43	4,31	76,92	1,10
48	г.о.г. Шахунья	18,70	51,36	1,65	13,04	57,32	1,47	5,38	77,55	1,21
49	г.о.г. Арзамас	31,08	52,07	1,67	16,37	53,52	1,53	3,88	60,59	1,22
50	г.о.г. Дзержинск	32,14	46,39	1,85	16,36	58,12	1,45	4,71	69,01	1,41
51	г.о.г. Н.Новгород	47,88	59,52	1,46	24,78	65,53	1,31	5,36	83,48	1,08

Таблица 11

Сравнительная характеристика врачебных кадров

№ п/п	Наименование	Обеспеченность врачами всего на 10000 населения (ОВ)	Укомплектованность врачами, % (УВ)	Коэффициент совместительства, всего (КСв)	Обеспеченность врачами, оказывающими медицинскую помощь в амбулаторных условиях на	Укомплектованность врачами, оказывающими медицинскую помощь в амбулаторн	Коэффициент совместительства, оказывающими медицинскую помощь в	Обеспеченность врачами, оказывающими первичную медико-санитарну	Укомплектованность врачами, оказывающими первичную медико-санитарну	Коэффициент совместительства, оказывающими первичную медико-	Суммарный коэффициент обеспеченности медицинскими кадрами, врачи (КОВ)

					10000 населения (ОВам)	ых условиях % (УВам)	амбулаторн ых условиях (КСвам)	ю помощь на 10000 населения (ОВпмсп)	ю помощь % (УВпмсп)	санитарную помощь (КСВпмсп)	
1	Ардатовский муниципальный округ	15,30	49,47	1,52	11,81	53,20	1,33	6,56	92,31	0,95	25,83
2	Арзамасский муниципальный округ	13,70	54,63	1,49	8,80	57,83	1,52	4,65	58,46	1,41	22,50
3	Балахнинский муниципальный округ	21,36	50,27	1,34	12,52	56,05	1,12	3,56	67,08	1,12	23,82
4	Богородский муниципальный округ	20,13	52,89	1,54	12,90	60,67	1,29	4,82	77,71	1,04	25,89
5	Большеболдинский муниципальный округ	20,23	74,58	1,20	14,71	78,05	1,13	7,36	103,23	0,97	33,49
6	Большемурашкинский муниципальный округ	25,29	49,23	1,56	14,75	51,85	1,39	6,32	85,71	1,13	26,36
7	г.о.г. Бор	24,21	51,49	1,50	12,56	55,92	1,33	4,61	80,00	1,12	25,86
8	Бутурлинский муниципальный округ	20,17	49,54	1,48	13,45	47,37	1,51	2,24	27,91	1,83	18,39
9	Вадский муниципальный округ	25,04	72,92	1,26	16,45	76,67	1,18	5,72	86,49	1,16	31,88
10	Варнавинский муниципальный округ	12,47	39,22	1,35	10,81	42,62	1,27	4,99	77,42	1,00	21,24
11	Вачский муниципальный округ	14,99	48,37	1,95	10,37	52,94	1,72	5,76	75,47	1,23	23,65
12	Ветлужский муниципальн	24,16	64,22	1,36	18,64	71,05	1,17	6,90	100,00	0,98	32,05

	ый округ										
13	Вознесенский муниципальный округ	17,91	61,02	1,24	15,26	73,60	1,00	7,30	100,00	0,91	30,92
14	Володарский муниципальный округ	12,42	50,26	1,60	10,35	59,41	1,30	5,00	87,88	1,03	25,47
15	г.о. Воротынский	21,64	60,94	1,54	16,64	69,77	1,36	6,10	100,00	1,00	31,00
16	Воскресенский муниципальный округ	19,01	63,52	1,45	13,36	70,75	1,30	4,11	82,05	1,06	28,51
17	г.о.г. Выкса	24,37	52,37	1,60	15,55	58,26	1,38	4,16	74,73	1,08	25,94
18	Гагинский муниципальный округ	23,19	57,80	1,30	17,62	63,87	1,18	8,35	100,00	0,89	30,47
19	Городецкий муниципальный округ	26,84	45,10	1,65	15,45	50,05	1,39	3,95	55,97	1,24	22,40
20	Дальнеконстантиновский муниципальный округ	16,93	59,07	1,57	11,61	64,00	1,44	5,80	87,27	1,04	27,64
21	Дивеевский муниципальный округ	25,07	70,70	1,28	18,47	85,50	1,06	5,94	94,74	0,94	33,74
22	Краснооктябрьский муниципальный округ	20,15	58,46	1,43	15,90	65,22	1,25	5,30	62,50	1,15	25,71
23	Ковернинский муниципальный округ	10,93	40,61	1,39	7,10	36,88	1,37	2,73	41,67	1,20	15,99
24	Княгининский муниципальный округ	21,15	56,14	1,34	17,62	60,15	1,29	6,17	90,32	1,04	28,36
25	Краснобаковский	15,40	44,75	1,52	10,26	57,52	1,26	4,20	85,71	0,94	24,62

	муниципальный округ										
26	Кстовский муниципальный округ	20,63	61,99	1,46	10,96	63,11	1,42	4,35	75,79	1,19	26,77
27	г.о.г. Кулебаки	13,65	40,88	1,97	9,24	38,60	1,96	3,36	46,72	1,45	17,54
28	Лукояновский муниципальный округ	13,76	40,51	1,84	8,25	36,50	1,85	3,44	54,79	1,28	18,02
29	Лысковский муниципальный округ	28,53	52,55	1,34	16,65	67,20	1,13	5,81	81,48	0,94	28,41
30	г.о. Навашинский	14,13	52,10	1,48	9,57	45,65	1,57	3,65	60,38	1,16	21,08
31	Павловский муниципальный округ	32,09	52,71	1,71	18,36	56,48	1,66	5,58	83,53	1,20	28,15
32	г.о.г. Первомайск	22,07	72,73	1,31	16,00	80,56	1,16	6,07	95,65	1,05	32,95
33	г.о. Перевозский	14,72	47,18	1,71	9,60	46,15	1,68	3,84	75,00	1,33	22,36
34	Пильнинский муниципальный округ	19,70	57,14	1,45	15,03	67,05	1,32	7,26	98,25	0,98	29,80
35	Починковский муниципальный округ	28,29	70,38	1,24	14,32	74,77	1,18	5,73	79,01	1,16	30,67
36	г.о. Семеновский	21,73	48,11	1,92	14,27	56,42	1,62	5,54	85,95	1,04	26,29
37	Сергачский муниципальный округ	19,81	40,00	1,69	12,96	54,14	1,31	4,32	75,00	1,00	23,36
38	Сеченовский муниципальный округ	17,89	55,25	1,65	12,88	62,07	1,47	6,44	90,00	1,06	27,63
39	г.о. Сокольский	14,80	51,01	1,82	10,91	53,33	1,70	3,12	47,06	2,13	20,65
40	Сосновский муниципальн	25,90	64,79	1,41	18,58	68,39	1,31	6,19	100,00	1,00	31,95

	ый округ										
41	Спасский муниципальный округ	27,10	65,36	1,35	17,34	64,65	1,39	5,42	83,33	1,20	29,68
42	Тонкинский муниципальный округ	23,56	63,72	1,35	17,02	69,33	1,13	6,54	100,00	1,00	31,52
43	Тоншаевский муниципальный округ	15,61	57,43	1,53	11,31	57,93	1,48	4,85	81,82	1,08	25,89
44	Уренский муниципальный округ	17,73	31,75	2,48	10,99	45,09	2,06	3,90	59,46	1,61	19,45
45	г.о.г. Чкаловск	19,80	56,12	1,75	12,69	55,56	1,77	5,59	84,62	1,18	26,56
46	Шатковский муниципальный округ	22,76	59,89	1,16	13,74	67,72	1,13	6,01	87,50	0,96	28,99
47	Шарангский муниципальный округ	18,09	61,31	1,39	12,06	56,57	1,43	4,31	76,92	1,10	25,91
48	г.о.г. Шахунья	18,70	51,36	1,65	13,04	57,32	1,47	5,38	77,55	1,21	25,30
49	г.о.г. Арзамас	31,08	52,07	1,67	16,37	53,52	1,53	3,88	60,59	1,22	24,66
50	г.о.г. Дзержинск	32,14	46,39	1,85	16,36	58,12	1,45	4,71	69,01	1,41	25,72
51	г.о.г. Н.Новгород	47,88	59,52	1,46	24,78	65,53	1,31	5,36	83,48	1,08	32,27

Таблица 12

Распределение муниципальных образований по коэффициенту обеспеченности медицинскими кадрами, врачи (КОВ)

1 группа	2 группа	3 группа	4 группа	5 группа
Крайне низкий КОВ	Низкий КОВ	Средний КОВ	Высокий КОВ	Крайне высокий КОВ
16 муниципальных образований; 21,23 средняя оценка по группе	16 муниципальных образований; 26,17 средняя оценка по группе	17 муниципальных образований; 30,45 средняя оценка по группе	2 муниципальных образования; 33,62 средняя оценка по группе	

В среднем по группе обеспеченность врачами всего ниже областного уровня, укомплектованность врачами всего ниже областного уровня, коэффициент совместительства выше среднеобластного показателя. В амбулаторных условиях обеспеченность ниже областного значения, укомплектованность ниже областного, коэффициент совместительства выше областного. По участковой службе обеспеченность ниже среднего значения по области, укомплектованность ниже областного, коэффициент совместительства выше областного.	В среднем по группе обеспеченность врачами всего ниже областного уровня, укомплектованность врачами всего ниже областного уровня, коэффициент совместительства выше уровня среднеобластного показателя. В амбулаторных условиях обеспеченность ниже областного значения, укомплектованность ниже областного, коэффициент совместительства выше областного. По участковой службе обеспеченность выше среднего значения по области, укомплектованность выше областного, коэффициент совместительства ниже областного.	В среднем по группе обеспеченность врачами всего ниже областного уровня, укомплектованность врачами всего выше областного уровня, коэффициент совместительства ниже среднеобластного показателя. В амбулаторных условиях обеспеченность ниже областного значения, укомплектованность выше областного, коэффициент совместительства ниже областного. По участковой службе все показатели значительно лучше среднеобластных значений.	В среднем по группе обеспеченность врачами всего ниже областного уровня, укомплектованность врачами всего выше областного уровня, коэффициент совместительства ниже среднеобластного показателя. В амбулаторных условиях обеспеченность ниже областного значения, укомплектованность выше областного, коэффициент совместительства ниже областного. По участковой службе все показатели значительно лучше среднеобластных значений.	
Арзамасский муниципальный округ	Ардатовский муниципальный округ	Вадский муниципальный округ	Большеболдинский муниципальный округ	
Балахнинский муниципальный округ	Богородский муниципальный округ	Ветлужский муниципальный округ	Дивеевский муниципальный округ	
Бутурлинский муниципальный округ	Большемурашкинский муниципальный округ	Вознесенский муниципальный округ		
Варнавинский муниципальный округ	г.о.г. Бор	Г.о. Воротынский		
Вачский муниципальный округ	Володарский муниципальный округ	Воскресенский муниципальный округ		
Городецкий муниципальный округ	г.о.г. Выкса	Гагинский муниципальный округ		
Ковернинский муниципальный округ	Дальнеконстантиновский муниципальный округ	Княгининский муниципальный округ		
Краснобаковский муниципальный округ	Краснооктябрьский муниципальный округ	Лысковский муниципальный округ		
г.о.г. Кулебаки	Кстовский муниципальный округ	Павловский муниципальный округ		
Лукояновский муниципальный округ	г.о. Семеновский	г.о.г. Первомайск		
г.о.г. Навашино	Сеченовский муниципальный округ	Пильнинский муниципальный округ		
г.о. Перевозский	Тоншаевский муниципальный округ	Починковский муниципальный округ		

Сергачский муниципальный округ	г.о.г. Чкаловск	Сосновский муниципальный округ		
г.о. Сокольский	Шарангский муниципальный округ	Спасский муниципальный округ		
Уренский муниципальный округ	г.о.г. Шахунья	Тонкинский муниципальный округ		
г.о.г. Дзержинск	г.о.г. Арзамас	Шатковский муниципальный округ		
		г.о.г. Нижний Новгород		

Таблица 13

Оценка уровня обеспеченности населения средним медицинским персоналом

№ п/п	Наименование	Средний медицинский персонал (СМП) - всего			СМП в амбулаторных условиях			СМП, работающий с врачами-терапевтами участковыми, врачами-педиатрами участковыми, врачами общей практики (семейными врачами)		
		Обеспеченность СМП всего на 10000 населения (Осмп)	Укомплектованность СМП, % (Усмп)	Коэффициент совместительства, всего (КСсмп)	Обеспеченность СМП, оказывающими медицинскую помощь в амбулаторных условиях на 10000 населения (Осмпам)	Укомплектованность СМП, оказывающими медицинскую помощь в амбулаторных условиях % (Усмпам)	Коэффициент совместительства СМП, оказывающими медицинскую помощь в амбулаторных условиях (КСсмп.ам)	Обеспеченность СМП, оказывающими первичную медико-санитарную помощь на 10000 населения (ОСМПпмсп)	Укомплектованность СМП, оказывающими первичную медико-санитарную помощь % (УСМПпмсп)	Коэффициент совместительства СМП, оказывающими первичную медико-санитарную помощь (КССМПпмсп)
1	Ардатовский муниципальный округ	79,58	88,78	1,12	48,10	94,83	1,05	4,37	97,56	1,03
2	Арзамасский	64,32	83,69	1,10	41,09	89,12	1,07	5,62	94,85	1,00

	муниципальный округ									
3	Балахнинский муниципальный округ	66,18	75,52	1,15	32,70	78,48	1,02	4,88	89,70	1,00
4	Богородский муниципальный округ	68,60	75,10	1,20	32,46	78,02	1,13	4,11	72,50	1,17
5	Большеболдинский муниципальный округ	81,85	91,99	1,04	51,50	102,28	0,91	3,68	100,00	1,00
6	Большемурашкинский муниципальный округ	86,40	54,30	1,29	38,98	50,34	1,18	6,32	85,71	1,00
7	г.о.г. Бор	61,23	64,66	1,34	23,45	62,78	1,27	3,94	72,87	1,21
8	Бутурлинский муниципальный округ	72,46	70,93	1,30	42,58	70,59	1,34	4,48	92,31	1,00
9	Вадский муниципальный округ	81,56	69,72	1,31	45,07	67,38	1,38	5,01	82,35	1,21
10	Варнавинский муниципальный округ	59,87	62,88	1,17	37,42	64,98	1,24	3,33	100,00	1,00
11	Вачский муниципальный округ	76,66	79,17	1,26	46,69	80,60	1,24	5,76	102,56	0,98
12	Ветлужский муниципальный округ	97,32	94,16	1,02	53,84	90,70	1,06	6,21	109,09	0,92
13	Вознесенский муниципальный округ	77,63	82,39	1,09	49,76	92,88	1,03	4,64	107,69	0,93
14	Володарский муниципальный округ	30,37	56,55	1,47	16,74	56,64	1,39	4,31	78,74	1,04
15	г.о. Воротынский	63,25	60,00	1,55	34,40	62,16	1,50	4,99	94,74	1,06

16	Воскресенский муниципальный округ	73,49	78,46	1,23	41,11	75,29	1,26	3,08	66,67	1,33
17	г.о.г. Выкса	75,20	72,90	1,27	33,56	73,21	1,29	4,90	82,90	1,16
18	Гагинский муниципальный округ	94,61	84,47	1,07	59,36	89,51	1,03	5,57	100,00	0,96
19	Городецкий муниципальный округ	74,25	54,33	1,46	31,03	54,13	1,36	3,72	53,11	1,36
20	Дальнеконстантиновский муниципальный округ	50,78	62,78	1,16	29,50	71,35	1,09	3,39	70,00	1,04
21	Дивеевский муниципальный округ	86,41	74,54	1,31	38,26	84,36	1,12	4,62	107,69	0,93
22	Краснооктябрьский муниципальный округ	78,46	69,16	1,19	50,90	73,56	1,13	7,42	107,69	0,93
23	Ковернинский муниципальный округ	54,65	63,59	1,12	30,06	61,62	1,18	3,28	75,00	1,17
24	Княгининский муниципальный округ	69,60	63,58	1,14	44,93	68,23	1,05	4,41	95,24	0,95
25	Краснобаковский муниципальный округ	80,71	61,13	1,25	29,39	54,66	1,30	4,20	85,71	1,00
26	Кстовский муниципальный округ	51,91	70,48	1,26	22,41	66,67	1,22	4,27	81,54	1,08
27	г.о.г. Кулебаки	76,02	86,55	1,15	42,42	85,59	1,17	5,04	78,69	1,27
28	Лукояновский муниципальный округ	104,20	91,47	1,04	52,27	86,86	1,05	4,13	106,67	0,90
29	Лысковский	73,45	67,27	1,28	34,35	72,83	1,04	4,49	94,44	1,06

	муниципальный округ									
30	г.о. Навашинский	66,99	80,66	1,16	39,19	76,61	1,17	4,56	100,00	1,00
31	Павловский муниципальный округ	104,44	78,95	1,24	50,99	80,13	1,22	6,12	95,40	1,05
32	г.о.г. Первомайск	83,86	93,54	1,04	49,66	95,74	0,99	6,62	100,00	1,00
33	г.о. Перевозский	56,98	56,60	1,49	32,65	59,13	1,50	3,20	62,50	1,60
34	Пильнинский муниципальный округ	61,68	71,90	1,27	39,39	78,35	1,13	4,66	109,09	0,92
35	Починковский муниципальный округ	94,53	94,54	1,00	44,76	95,79	0,96	5,01	100,00	1,00
36	г.о. Семеновский	65,61	69,29	1,42	29,40	65,25	1,51	5,54	96,30	1,02
37	Сергачский муниципальный округ	88,59	83,25	1,08	42,13	86,99	1,00	3,24	69,23	1,11
38	Сеченовский муниципальный округ	89,43	88,34	1,09	51,51	93,51	1,00	5,01	107,69	0,93
39	г.о. Сокольский	83,37	82,47	1,16	52,98	84,21	1,10	4,68	80,00	1,25
40	Сосновский муниципальный округ	78,82	87,91	1,12	48,98	91,82	1,07	4,50	100,00	1,00
41	Спасский муниципальный округ	93,22	70,93	1,23	54,20	72,99	1,24	4,34	66,67	1,13
42	Тонкинский муниципальный округ	116,49	94,18	1,03	58,90	93,75	1,01	3,93	100,00	1,00
43	Тоншаевский муниципальный округ	63,00	78,79	1,22	35,00	74,50	1,26	4,85	85,71	1,06

44	Уренский муниципальный округ	105,30	86,09	1,15	52,83	89,76	1,11	3,90	81,48	1,23
45	г.о.г. Чкаловск	59,41	66,48	1,47	33,51	66,50	1,44	4,57	80,00	1,25
46	Шатковский муниципальный округ	100,07	91,91	0,97	52,83	93,54	0,97	6,01	109,80	0,91
47	Шарангский муниципальный округ	92,18	89,35	1,09	55,13	92,42	1,06	4,31	105,26	0,95
48	г.о.г. Шахунья	91,54	83,35	1,16	46,76	85,94	1,13	5,67	83,33	1,20
49	г.о.г. Арзамас	75,22	63,74	1,41	29,86	59,82	1,40	5,43	79,63	1,17
50	г.о.г. Дзержинск	116,52	77,26	1,24	48,59	81,42	1,15	6,54	95,77	1,02
51	г.о.г. Н.Новгород	85,53	59,63	1,49	33,09	61,04	1,38	4,98	76,47	1,15

Таблица 14

Сравнительная характеристика среднего медицинского персонала (СМП)

№ п/п	Наименование	Средний медицинский персонал (СМП) - всего			СМП в амбулаторных условиях			СМП, работающий с врачами-терапевтами участковыми, врачами-педиатрами участковыми, врачами общей практики (семейными врачами)			Суммарный коэффициент обеспеченности медицинскими кадрами, СМП (КОСМП)
		Обеспеченность СМП	Укомплектованность	Коэффициент	Обеспеченность СМП,	Укомплектованность	Коэффициент	Обеспеченность СМП,	Укомплектованность	Коэффициент	

		всего на 10000 населения (Осмп)	СМП, % (Усмп)	совместительства, всего (КССмп)	оказывающими медицинскую помощь в амбулаторных условиях на 10000 населения (Осмпам)	СМП, оказывающими медицинскую помощь в амбулаторных условиях % (Усмпам)	совместительства СМП, оказывающими медицинскую помощь в амбулаторных условиях (КССмп.ам)	оказывающими первичную медико-санитарную помощь на 10000 населения (ОСМППмсп)	СМП, оказывающими первичную медико-санитарную помощь % (УСМППмсп)	совместительства СМП, оказывающими первичную медико-санитарную помощь (КССМППмсп)	
1	Ардатовский муниципальный округ	79,58	88,78	1,12	48,10	94,83	1,05	4,37	97,56	1,03	46,27
2	Арзамасский муниципальный округ	64,32	83,69	1,10	41,09	89,12	1,07	5,62	94,85	1,00	42,43
3	Балахнинский муниципальный округ	66,18	75,52	1,15	32,70	78,48	1,02	4,88	89,70	1,00	38,96
4	Богородский муниципальный округ	68,60	75,10	1,20	32,46	78,02	1,13	4,11	72,50	1,17	37,14
5	Большеболдинский муниципальный округ	81,85	91,99	1,04	51,50	102,28	0,91	3,68	100,00	1,00	48,25
6	Большемурашкинский муниципальный округ	86,40	54,30	1,29	38,98	50,34	1,18	6,32	85,71	1,00	36,17

7	г.о.г. Бор	61,23	64,66	1,34	23,45	62,78	1,27	3,94	72,87	1,21	32,53
8	Бутурлинский муниципальный округ	72,46	70,93	1,30	42,58	70,59	1,34	4,48	92,31	1,00	39,67
9	Вадский муниципальный округ	81,56	69,72	1,31	45,07	67,38	1,38	5,01	82,35	1,21	39,44
10	Варнавинский муниципальный округ	59,87	62,88	1,17	37,42	64,98	1,24	3,33	100,00	1,00	36,88
11	Вачский муниципальный округ	76,66	79,17	1,26	46,69	80,60	1,24	5,76	102,56	0,98	43,88
12	Ветлужский муниципальный округ	97,32	94,16	1,02	53,84	90,70	1,06	6,21	109,09	0,92	50,48
13	Вознесенский муниципальный округ	77,63	82,39	1,09	49,76	92,88	1,03	4,64	107,69	0,93	46,45
14	Володарский муниципальный округ	30,37	56,55	1,47	16,74	56,64	1,39	4,31	78,74	1,04	27,47
15	г.о. Воротынский	63,25	60,00	1,55	34,40	62,16	1,50	4,99	94,74	1,06	35,96
16	Воскресенский муниципальный округ	73,49	78,46	1,23	41,11	75,29	1,26	3,08	66,67	1,33	37,99
17	г.о.г. Выкса	75,20	72,90	1,27	33,56	73,21	1,29	4,90	82,90	1,16	38,49

18	Гагинский муниципальный округ	94,61	84,47	1,07	59,36	89,51	1,03	5,57	100,00	0,96	48,51
19	Городецкий муниципальный округ	74,25	54,33	1,46	31,03	54,13	1,36	3,72	53,11	1,36	30,53
20	Дальнеконстантиновский муниципальный округ	50,78	62,78	1,16	29,50	71,35	1,09	3,39	70,00	1,04	32,34
21	Дивеевский муниципальный округ	86,41	74,54	1,31	38,26	84,36	1,12	4,62	107,69	0,93	44,36
22	Краснооктябрьский муниципальный округ	78,46	69,16	1,19	50,90	73,56	1,13	7,42	107,69	0,93	43,38
23	Ковернинский муниципальный округ	54,65	63,59	1,12	30,06	61,62	1,18	3,28	75,00	1,17	32,41
24	Княгининский муниципальный округ	69,60	63,58	1,14	44,93	68,23	1,05	4,41	95,24	0,95	38,79
25	Краснобаковский муниципальный округ	80,71	61,13	1,25	29,39	54,66	1,30	4,20	85,71	1,00	35,48
26	Кстовский муниципальный округ	51,91	70,48	1,26	22,41	66,67	1,22	4,27	81,54	1,08	33,43

27	г.о.г. Кулебаки	76,02	86,55	1,15	42,42	85,59	1,17	5,04	78,69	1,27	41,99
28	Лукояновский муниципальный округ	104,20	91,47	1,04	52,27	86,86	1,05	4,13	106,67	0,90	49,84
29	Лысковский муниципальный округ	73,45	67,27	1,28	34,35	72,83	1,04	4,49	94,44	1,06	38,91
30	г.о. Навашинский	66,99	80,66	1,16	39,19	76,61	1,17	4,56	100,00	1,00	41,26
31	Павловский муниципальный округ	104,44	78,95	1,24	50,99	80,13	1,22	6,12	95,40	1,05	46,61
32	г.о.г. Первомайск	83,86	93,54	1,04	49,66	95,74	0,99	6,62	100,00	1,00	48,05
33	г.о. Перевозский	56,98	56,60	1,49	32,65	59,13	1,50	3,20	62,50	1,60	30,63
34	Пильнинский муниципальный округ	61,68	71,90	1,27	39,39	78,35	1,13	4,66	109,09	0,92	40,93
35	Починковский муниципальный округ	94,53	94,54	1,00	44,76	95,79	0,96	5,01	100,00	1,00	48,62
36	г.о. Семеновский	65,61	69,29	1,42	29,40	65,25	1,51	5,54	96,30	1,02	37,26
37	Сергачский муниципальный округ	88,59	83,25	1,08	42,13	86,99	1,00	3,24	69,23	1,11	41,85

38	Сеченовский муниципальный округ	89,43	88,34	1,09	51,51	93,51	1,00	5,01	107,69	0,93	48,72
39	г.о. Сокольский	83,37	82,47	1,16	52,98	84,21	1,10	4,68	80,00	1,25	43,47
40	Сосновский муниципальный округ	78,82	87,91	1,12	48,98	91,82	1,07	4,50	100,00	1,00	46,14
41	Спасский муниципальный округ	93,22	70,93	1,23	54,20	72,99	1,24	4,34	66,67	1,13	40,66
42	Тонкинский муниципальный округ	116,49	94,18	1,03	58,90	93,75	1,01	3,93	100,00	1,00	52,25
43	Тоншаевский муниципальный округ	63,00	78,79	1,22	35,00	74,50	1,26	4,85	85,71	1,06	38,38
44	Уренский муниципальный округ	105,30	86,09	1,15	52,83	89,76	1,11	3,90	81,48	1,23	46,98
45	г.о.г. Чкаловск	59,41	66,48	1,47	33,51	66,50	1,44	4,57	80,00	1,25	34,96
46	Шатковский муниципальный округ	100,07	91,91	0,97	52,83	93,54	0,97	6,01	109,80	0,91	50,78
47	Шарангский муниципальный округ	92,18	89,35	1,09	55,13	92,42	1,06	4,31	105,26	0,95	49,08
48	г.о.г. Шахунья	91,54	83,35	1,16	46,76	85,94	1,13	5,67	83,33	1,20	44,45

49	г.о.г. Арзамас	75,22	63,74	1,41	29,86	59,82	1,40	5,43	79,63	1,17	35,30
50	г.о.г. Дзержинск	116,52	77,26	1,24	48,59	81,42	1,15	6,54	95,77	1,02	47,72
51	г.о.г. Н.Новгород	85,53	59,63	1,49	33,09	61,04	1,38	4,98	76,47	1,15	36,08

Таблица 15

Распределение муниципальных образований по коэффициенту обеспеченности средним медицинским персоналом (КОСМП)

1 группа	2 группа	3 группа	4 группа	5 группа
Крайне низкий КОСМП	Низкий КОСМП	Средний КОСМП	Высокий КОСМП	Крайне высокий КОСМП
7 муниципальных образований; 31,33 средняя оценка по группе	17 муниципальных образований; 37,40 средняя оценка по группе	11 муниципальных образований; 42,61 средняя оценка по группе	13 муниципальных образований; 47,79 средняя оценка по группе	3 муниципальных образования; 51,17 средняя оценка по группе

В среднем по группе обеспеченность СМП всего ниже областного уровня, укомплектованность СМП всего ниже областного уровня, коэффициент совместительства ниже среднеобластного показателя. В амбулаторных условиях обеспеченность ниже областного значения, укомплектованность ниже областного, коэффициент незначительно превышает областной. По участковой службе обеспеченность СМП ниже среднеобластного уровня, укомплектованность ниже областного, коэффициент совместительства на уровне областного значения	В среднем по группе обеспеченность СМП всего ниже областного уровня, укомплектованность СМП всего выше областного уровня, коэффициент совместительства меньше среднеобластного показателя. В амбулаторных условиях обеспеченность выше областного значения, укомплектованность ниже областного, коэффициент совместительства незначительно превышает уровень областного. По участковой службе обеспеченность СМП ниже среднеобластного уровня, укомплектованность выше областного, коэффициент совместительства меньше областного значения	В среднем по группе обеспеченность СМП всего ниже областного уровня, укомплектованность СМП всего выше областного уровня, коэффициент совместительства ниже среднеобластного показателя. В амбулаторных условиях обеспеченность выше областного значения, укомплектованность выше областного, коэффициент совместительства меньше среднеобластного. По участковой службе обеспеченность СМП выше среднеобластного уровня, укомплектованность выше областного, коэффициент совместительства меньше областного значения	В среднем по группе обеспеченность СМП всего выше областного уровня, укомплектованность СМП всего выше областного уровня, коэффициент совместительства ниже среднеобластного показателя. В амбулаторных условиях обеспеченность выше областного значения, укомплектованность выше областного, коэффициент совместительства меньше среднеобластного. По участковой службе обеспеченность СМП выше среднеобластного уровня, укомплектованность выше областного, коэффициент совместительства меньше областного значения	В среднем по группе обеспеченность СМП всего выше областного уровня, укомплектованность всего выше областного уровня, коэффициент совместительства ниже среднеобластного показателя. В амбулаторных условиях обеспеченность выше областного значения, укомплектованность выше областного, коэффициент совместительства меньше среднеобластного. По участковой службе обеспеченность СМП выше среднеобластного уровня, укомплектованность выше областного, коэффициент совместительства меньше областного значения
г.о.г. Бор	Балахнинский муниципальный округ	Арзамасский муниципальный округ	Ардатовский муниципальный округ	Ветлужский муниципальный округ
Володарский муниципальный округ	Богородский муниципальный округ	Вачский муниципальный округ	Большеболдинский муниципальный округ	Тонкинский муниципальный округ
Городецкий муниципальный округ	Большемурашкинский муниципальный округ	Дивеевский муниципальный округ	Вознесенский муниципальный округ	Шатковский муниципальный округ

Дальнеконстантиновский муниципальный округ	Бутурлинский муниципальный округ	Краснооктябрьский муниципальный округ	Гагинский муниципальный округ	
Ковернинский муниципальный округ	Вадский муниципальный округ	г.о.г. Кулебаки	Лукояновский муниципальный округ	
Кстовский муниципальный округ	Варнавинский муниципальный округ	г.о.г. Навашино	Павловский муниципальный округ	
г.о. Перевозский	Г.о. Воротынский	Пильнинский муниципальный округ	г.о.г. Первомайск	
	Воскресенский муниципальный округ	Сергачский муниципальный округ	Починковский муниципальный округ	
	г.о.г. Выкса	г.о. Сокольский	Сеченовский муниципальный округ	
	Княгининский муниципальный округ	Спасский муниципальный район	Сосновский муниципальный округ	
	Краснобаковский муниципальный округ	г.о.г. Шахунья	Уренский муниципальный округ	
	Лысковский муниципальный округ		Шарангский муниципальный округ	
	г.о. Семеновский		г.о.г. Арзамас	
	Тоншаевский муниципальный округ			
	г.о.г. Чкаловск			
	г.о.г. Дзержинск			
	г.о.г. Нижний Новгород			

Таблица 16

Ранжирование муниципальных образований по интегральному коэффициенту обеспеченности медицинскими кадрами (КОМК)

№ п/п	Наименование	Суммарный коэффициент обеспеченности медицинскими кадрами, врачи (КОВ)	Суммарный коэффициент обеспеченности медицинскими кадрами, врачи (КОСМП)	Коэффициент обеспеченности медицинскими кадрами (КОМК)	
				значение	ранговое место
1	Тонкинский муниципальный округ	31,52	52,25	83,77	III-V
2	Ветлужский муниципальный округ	32,05	50,48	82,53	III-V
3	Большеболдинский муниципальный округ	33,49	48,25	81,74	IV-IV
4	г.о.г. Первомайск	32,95	48,05	81,01	III-IV
5	Шатковский муниципальный округ	28,99	50,78	79,77	III-V
6	Починковский муниципальный округ	30,67	48,62	79,29	III-IV
7	Гагинский муниципальный округ	30,47	48,51	78,98	III-IV
8	Дивеевский муниципальный округ	33,74	44,36	78,10	IV-III
9	Сосновский муниципальный округ	31,95	46,14	78,09	III-IV
10	Вознесенский муниципальный округ	30,92	46,45	77,37	III-IV
11	Сеченовский муниципальный округ	27,63	48,72	76,36	II-IV
12	Шарангский муниципальный округ	25,91	49,08	74,99	II-IV
13	Павловский муниципальный округ	28,15	46,61	74,76	III-IV

14	г.о.г. Арзамас	25,72	47,72	73,44	II-IV
15	Ардатовский муниципальный округ	25,83	46,27	72,10	II-IV
16	Вадский муниципальный округ	31,88	39,44	71,32	III-II
17	Пильнинский муниципальный округ	29,80	40,93	70,73	III-III
18	Спасский муниципальный округ	29,68	40,66	70,34	III-III
19	г.о.г. Шахунья	25,30	44,45	69,75	II-III
20	Краснооктябрьский муниципальный округ	25,71	43,38	69,09	II-III
21	г.о.г. Нижний Новгород	32,27	36,40	68,67	III-II
22	Лукояновский муниципальный округ	18,02	49,84	67,87	I-III
23	Вачский муниципальный округ	23,65	43,88	67,52	I-III
24	Лысковский муниципальный округ	28,41	38,91	67,32	III-II
25	Княгининский муниципальный округ	28,36	38,79	67,15	III-II
26	Г.о. Воротынский	31,00	35,96	66,96	III-II
27	Воскресенский муниципальный округ	28,51	37,99	66,51	III-II
28	Уренский муниципальный округ	19,45	46,98	66,44	I-IV
29	Сергачский муниципальный округ	23,36	41,85	65,21	I-III
30	Арзамасский муниципальный округ	22,50	42,43	64,93	I-III
31	г.о.г. Выкса	25,94	38,49	64,43	II-II
32	Тоншаевский муниципальный округ	25,89	38,38	64,27	II-II

33	г.о. Сокольский	20,65	43,47	64,12	I-III
34	г.о. Семеновский	26,29	37,26	63,55	II-II
35	Богородский муниципальный округ	25,89	37,14	63,03	II-II
36	Балахнинский муниципальный округ	23,82	38,96	62,78	I-II
37	Большемурашкинский муниципальный округ	26,36	36,17	62,53	II-II
38	г.о.г. Навашино	21,08	41,26	62,34	I-III
39	г.о.г. Чкаловск	26,56	34,96	61,52	II-II
40	Кстовский муниципальный округ	26,77	33,43	60,19	II-I
41	Краснобаковский муниципальный округ	24,62	35,48	60,10	I-II
42	Дальнеконстантиновский муниципальный округ	27,64	32,34	59,98	II-I
43	г.о.г. Дзержинск	24,66	35,30	59,96	I-II
44	г.о.г. Кулебаки	17,54	41,99	59,53	I-III
45	г.о.г. Бор	25,86	32,53	58,39	II-I
46	Варнавинский муниципальный округ	21,24	36,88	58,11	I-II
47	Бутурлинский муниципальный округ	18,39	39,67	58,05	I-II
48	г.о. Перевозский	22,36	30,63	52,99	I-I
49	Володарский муниципальный округ	25,47	27,47	52,95	II-I
50	Городецкий муниципальный округ	22,40	30,53	52,93	I-I
51	Ковернинский муниципальный округ	15,99	32,41	48,39	I-I

Таблица 17

Распределение муниципальных образований по коэффициенту доступности медицинских кадров

1 группа	2 группа		4 группа	5 группа
Крайне низкий КОМК	Низкий КОМК	Средний КОМК	Высокий КОМК	Крайне высокий КОМК
7 муниципальных образований с численностью населения 322727 (13,7%)	23 муниципальных образования с численностью населения 1040730 (45,1%)	12 муниципальных образований с численностью населения 1609654 (23,5%)	9 муниципальных образования с численностью населения 146043 (17,7%)	0
Крайне низкий коэффициент доступности медицинских кадров обеспечен низкими и крайне низкими коэффициентами доступности врачей (КОВ) и низкими и крайне низкими коэффициентами доступности СМП (КОСМП). Характеризуется низкими показателями обеспеченности и укомплектованности при высоком коэффициенте совместительства	Низкий коэффициент доступности медицинских кадров обеспечен средними и низкими коэффициентами доступности врачей (КОВ) и низкими коэффициентами доступности СМП (КОСМП). Характеризуется низкими показателями обеспеченности и укомплектованности при высоком коэффициенте совместительства	Средний коэффициент доступности медицинских кадров обеспечен средними и низкими коэффициентами доступности врачей (КОВ) и средними и высокими коэффициентами доступности СМП (КОСМП). Характеризуется низкими показателями обеспеченности, укомплектованность выше областного уровня при коэффициенте совместительства ниже областного уровня	Средний коэффициент доступности медицинских кадров обеспечен средними и высокими коэффициентами доступности врачей (КОВ) и высокими и крайне высокими коэффициентами доступности СМП (КОСМП). Характеризуется показателями обеспеченности ниже областного уровня, укомплектованность выше областного уровня при коэффициенте совместительства ниже областного уровня	
Варнавинский муниципальный округ	Лукояновский муниципальный округ	Вознесенский муниципальный округ	Тонкинский муниципальный округ	
Бутурлинский муниципальный округ	Вачский муниципальный округ	Сеченовский муниципальный округ	Ветлужский муниципальный округ	
г.о.г. Бор	Лысковский муниципальный округ	Шарангский муниципальный округ	Большеболдинский муниципальный округ	

г.о. Перевозский	Княгининский муниципальный округ	Павловский муниципальный округ	г.о.г. Первомайск
Володарский муниципальный округ	Г.о. Воротынский	г.о.г. Арзамас	Шатковский муниципальный округ
Городецкий муниципальный округ	Воскресенский муниципальный округ	Ардатовский муниципальный округ	Починковский муниципальный округ
Ковернинский муниципальный округ	Уренский муниципальный округ	Вадский муниципальный округ	Гагинский муниципальный округ
	Арзамасский муниципальный округ	Пильнинский муниципальный округ	Дивеевский муниципальный округ
	Сергачский муниципальный округ	Спасский муниципальный округ	Сосновский муниципальный округ
	г.о.г. Выкса	г.о.г. Шахунья	
	Тоншаевский муниципальный округ	Краснооктябрьский муниципальный округ	
	г.о. Сокольский	г.о.г. Нижний Новгород	
	г.о. Семеновский		
	Богородский муниципальный округ		
	Большемурашкинский муниципальный округ		
	Балахнинский муниципальный		

	округ		
	г.о.г. Навашино		
	г.о.г. Чкаловск		
	Краснобаковский муниципальный округ		
	Дальнеконстантиновский муниципальный округ		
	г.о.г. Дзержинск		
	Кстовский муниципальный округ		
	г.о.г. Кулебаки		

Таблица 18

Распределение муниципальных образований по интегральному коэффициенту обеспеченности медицинскими кадрами (КОМК)

Группа	Количество муниципальных образований	Рекомендованные первоочередные мероприятия по улучшению (стабилизации) кадрового потенциала
1 группа	7	Принятие мер по ликвидации кадрового дефицита Адресная поддержка специалистов, направляемых в медицинские организации Постоянный мониторинг движения кадров Реализация региональных планов по совершенствованию системы оплаты труда работников, направленных на увеличение доли выплат по окладам в структуре заработной платы до 60% Контроль органов исполнительной власти программных мероприятий с целью устранения дефицита и улучшения показателей укомплектованности Расширение функциональных обязанностей медицинских сестер. Внедрение новых моделей деятельности

		Повышение престижа профессии врача и среднего медицинского работника Создание в образовательных организациях среднего профессионального образования центров содействия трудоустройству выпускников в государственные медицинские организации субъекта Расширение мер социальной поддержки за счет бюджетных ассигнований бюджета субъекта, в т.ч. обеспечение жильем, единовременные выплаты при заключении трудового договора, безвозмездное предоставление земельных участков для строительства жилья, компенсация расходов на оплату жилья, внеочередное предоставление места в дошкольных образовательных организациях Расширение программ «Земский врач» и «Земский фельдшер»
2 группа	23	Восполнение кадрового дефицита медицинских работников Реализация региональных планов по совершенствованию системы оплаты труда работников, направленных на увеличение доли выплат по окладам в структуре заработной платы до 60% Привлечение в отрасль молодых специалистов. Организация адресной поддержки специалистов, направляемых в медицинские организации Расширение функциональных обязанностей медицинских сестер. Внедрение новых моделей деятельности Повышение престижа профессии врача и среднего медицинского работника Создание в образовательных организациях среднего профессионального образования центров содействия трудоустройству выпускников в государственные медицинские организации субъекта Анализ штатных расписаний медицинских организаций, исходя из нормативных требований и потребности населения в оказании медицинской помощи, а также с учетом маршрутизации пациентов Расширение мер социальной поддержки за счет бюджетных ассигнований бюджета субъекта, в т.ч. обеспечение жильем, единовременные выплаты при заключении трудового договора, безвозмездное предоставление земельных участков для строительства жилья, компенсация расходов на оплату жилья, внеочередное предоставление места в дошкольных образовательных организациях

		Расширение программ «Земский врач» и «Земский фельдшер»
3 группа	12	Плановая работа по сокращению дефицита медицинских кадров; Внедрение новых моделей организации медицинской помощи. Перераспределение обязанностей между врачом и медицинской сестрой, немедицинским персоналом Расширение функциональных обязанностей медицинских сестер. Внедрение новых моделей деятельности Повышение престижа профессии врача и среднего медицинского работника Повышение качества подготовки и уровня квалификации медицинских кадров Оценка штатных расписаний медицинских организаций, исходя из нормативных требований и потребности населения в оказании медицинской помощи, а также с учетом маршрутизации пациентов Расширение мер социальной поддержки за счет бюджетных ассигнований бюджета субъекта, в т.ч. обеспечение жильем, единовременные выплаты при заключении трудового договора, безвозмездное предоставление земельных участков для строительства жилья, компенсация расходов на оплату жилья, внеочередное предоставление места в дошкольных образовательных организациях Расширение программ «Земский врач» и «Земский фельдшер»
4 группа	9	Планирования необходимой численности и структуры кадров с учетом мероприятий по улучшению доступности медицинской помощи и маршрутизации пациентов Оценка штатных расписаний медицинских организаций и приведение в соответствие с потребностью в медицинских специалистах, исходя из планирования сети и видов оказания медицинской помощи Повышение престижа профессии врача и среднего медицинского работника Повышение качества подготовки и уровня квалификации медицинских кадров Внедрение новых моделей организации медицинской помощи. Перераспределение обязанностей между врачом и медицинской сестрой, немедицинским персоналом с целью

		увеличения доступности врачебной помощи Расширение мер социальной поддержки за счет бюджетных ассигнований бюджета субъекта, в т.ч. обеспечение жильем, единовременные выплаты при заключении трудового договора, безвозмездное предоставление земельных участков для строительства жилья, компенсация расходов на оплату жилья, внеочередное предоставление места в дошкольных образовательных организациях Расширение программ «Земский врач» и «Земский фельдшер»
5 группа	0	

2) Управление штатным расписанием – формирование с учетом нормативов на основании численности прикрепленного населения, географии населенного пункта; нормативов, закрепленных территориальной программой государственных гарантий бесплатного оказания гражданам медицинской помощи; структуры заболеваемости, маршрутизации пациентов, реальной нагрузки на врачей. Мероприятие состоит из анализа организационной и штатной численности медицинских работников в государственных медицинских организациях Нижегородской области; корректировки организационной и штатной численности медицинских работников с учетом региональных особенностей (коэффициент геолокации); согласования с Минздравом России организационной и штатной численности медицинских работников и коэффициент геолокации; принятие нормативного правового акта, определяющего организационную и штатную численность медицинских работников в государственных медицинских организациях Нижегородской области, разработка плана мероприятий по изменению штатной численности медицинских работников в государственных медицинских организациях Нижегородской области; проведение организационно-штатных мероприятий.

Здравоохранение Нижегородской области на протяжении последних 5 лет характеризуется кадровым дефицитом.

Ресурсная обеспеченность населения в сфере здравоохранения рассчитывается с учетом нормативов объемов медицинской помощи в расчете на одного жителя (одно застрахованное лицо), установленных территориальной программой государственных гарантий бесплатного оказания гражданам медицинской помощи, а также порядков оказания медицинской помощи и стандартов медицинской помощи.

При определении объемов оказания медицинской помощи учитываются:

– особенности половозрастного состава населения;

– уровень и структура заболеваемости населения;

– уровень и структура смертности населения;

– географические особенности региона и транспортная доступность медицинских организаций.

Несмотря на сложившийся кадровый дефицит, объемы медицинской помощи, оказываемой в рамках территориальной программы государственных гарантий бесплатного оказания гражданам медицинской помощи, сбалансированы, в целом соответствуют федеральным нормативам.

Штатные должности специалистов медицинских организаций устанавливаются медицинскими организациями на основании плановых объемов медицинской помощи, оказываемой в амбулаторных условиях, условиях дневного стационара, стационарных условиях, а также вне стационара структурными подразделениями скорой, в том числе специализированной медицинской помощи, с учетом порядков оказания медицинской помощи, рекомендуемого числа посещений на год на одну должность врача.

Совместно с ФГБУ ЦНИИОИЗ Минздрава России была определена и согласована потребность во врачах и среднем медицинском персонале первичного звена здравоохранения на 2020 год (общая потребность на 2020 год – 1140 врачей, в том числе: врачей-дерматовенерологов – 20, врачей-инфекционистов – 19, врачей общей практики (семейные) – 49, врачей-онкологов – 16, врачей-оториноларингологов – 39, врачей-офтальмологов – 52, врачей-педиатров – 44, врачей-педиатров участковых – 93, врачей-профпатологов – 23, врачей-психиатров – 78, врачей-психиатров детских и подростковых – 18, врачей психиатров-наркологов – 55, врачей-терапевтов участковых – 328, врачей-урологов – 11, врачей-фтизиатров – 21, врачей-хирургов – 18, врачей-эндокринологов – 15, врачей по спортивной медицине – 16, рентгенологов – 25, врачей ультразвуковой диагностики – 29, врачей-физиотерапевтов – 31, врачей функциональной диагностики – 49, врачей-эндоскопистов – 28) и врачей скорой медицинской помощи – 151 человек.

Сложившееся положение приводит к значительному превышению нагрузки на врачей по сравнению с нормативными.

Потребность в среднем медицинском персонале на 2020 год составляет 751 специалист:

медицинских сестер врачей-педиатров участковых – 100,

медицинских сестер врачей-терапевтов участковых – 340,

медицинских сестер врачей общей практики (семейных) – 51,

акушерок – 11,

фельдшеров фельдшерско-акушерских пунктов – 70,

средних медицинских работников станций (отделений) скорой медицинской помощи – 179 (в том числе фельдшеров - 139).

Помимо непосредственно дефицита кадров существуют кадровые диспропорции, а именно:

- неравномерная концентрация медицинских работников в городах и дефицит их в сельской местности;
- профицит кадров в стационарных учреждениях (профицит составляет 326 врачей и 1909 специалистов со средним медицинским образованием) и их дефицит в амбулаторно-поликлиническом звене (дефицит составляет 479 врачей и 257 специалистов со средним медицинским персоналом). Для снижения профицита кадров в стационарных учреждениях планируется создание в стационарах консультативно-диагностических отделений для связи работы с амбулаторно-поликлиническим звеном;
- между численностью врачей и среднего медицинского персонала (соотношение врачей к среднему медицинскому персоналу составляет 1 к 1,9);
- между специалистами пенсионного возраста и молодыми специалистами (доля специалистов пенсионного возраста составляет 30,5 %, доля молодых специалистов – 26,1%).

Оценка потребности системы здравоохранения Нижегородской области в медицинских кадрах проводится ежегодно на основании методик, утвержденных приказами Минздрава России от 29 ноября 2019 № 974 и от 29 ноября 2019 № 973.

3) Планирование подготовки специалистов и прогнозирование убытия врачей и среднего медицинского персонала, с учетом источников привлечения медицинских кадров под каждую единицу (привлечение выпускников образовательных организаций общего образования для дальнейшего обучения (в рамках целевой подготовки) по программам высшего образования (увеличение заявок на целевое обучение по программам специалитета до 70-75% и по

программам ординатуры до 100%), увеличение в 2020 году объема контрольных цифр приема по программам профессионального образования на подготовку кадров со средним профессиональным медицинским образованием на 36% от имеющегося дефицита специалистов.

В Нижегородской области организовано целевое обучение специалистов по программам специалитета и программам ординатуры. Подготовка осуществляется в ФГБОУ ВО «Приволжский исследовательский медицинский университет» Министерства здравоохранения Российской Федерации.

В 2019 году на первый курс образовательной организации высшего образования принято 842 студента (393 бюджет и 449 внебюджет), из них в рамках целевого приема от Нижегородской области – 244, ординаторов – 389 человек (171 бюджет и 218 внебюджет), из них 155 в рамках целевого приема.

В 2020 году дополнительно не запланировано целевое обучение в высших образовательных организациях по программам ординатуры за счет средств регионального бюджета.

В Нижегородской области осуществляется подготовка специалистов 2 образовательными организациями, реализующими программы среднего профессионального образования, подведомственными Министерству здравоохранения Нижегородской области, на первый курс в 2019 году принято – 1684 студента (790 бюджет, 894 внебюджет).

В 2019 году в качестве мер социальной поддержки для лиц, обучающихся по договорам о целевом обучении, по программам специалитета, ординатуры, медицинскими организациями Нижегородской области предусмотрена денежная выплата в размере от 1500 рублей.

После получения свидетельства об аккредитации специалиста в первичное звено в 2019 году трудоустроилось 21% врачей (2018 год – 20,7, 2017 год – 21,1% врачей).

4) Обеспечение вновь создаваемых медицинских организаций медицинскими кадрами (целевое обучение (специалитет, ординатура); планирование подготовки и переподготовки за счет средств федерального и регионального бюджетов, привлечение медицинских работников за счет средств нормированного

страхового запаса территориального фонда обязательного медицинского страхования на оплату труда медицинских работников).

По данным Федеральной службы государственной статистики в Нижегородской области к 2025 году численность населения будет составлять 3133,9 тысячи человек. Для оказания первичной медико-санитарной помощи к 2025 году нужно 6737 врачей и 11354 средних медицинских работников. В оптимальной схеме территориального планирования Нижегородская область запланирована модернизация структурных подразделения государственных учреждений здравоохранения региона.

Таблица 19

Информация о количестве модернизируемых объектов в Нижегородской области

Тип МО до модернизации	Тип МО после модернизации	Количество объектов	Тип модернизации	Изменение штатного расписания	
				Врачи	СМП
-	Поликлиника	5	Новое строительство	+158,75	+280,5
-	Фельдшерско-акушерский пункт	6	Новое строительство	0	+7
-	Фельдшерский пункт	1	Новое строительство	0	+1
-	Кабинет ВОП	1	Новое строительство	+2,75	+10,5
*Государственное учреждение здравоохранения Нижегородской области	*Государственное учреждение здравоохранения Нижегородской области	710	Капитальный ремонт	0	0
Врачебная амбулатория	Фельдшерско-акушерский пункт	2	Строительство взамен существующего	-0,75	-1
Фельдшерско-акушерский пункт	Кабинет ВОП	1	Строительство взамен существующего	+1	-0,5
Врачебная амбулатория	Кабинет ВОП	3	Строительство взамен существующего	+0,25	-3,25
Участковая больница	Фельдшерско-акушерский пункт	1	Строительство взамен существующего	-1	0
*Фельдшерский пункт	*Фельдшерский пункт	1	Строительство взамен существующего	0	0
* Фельдшерско-акушерский пункт	* Фельдшерско-акушерский пункт	87	Строительство взамен существующего	0	0
* Кабинет ВОП	* Кабинет ВОП	1	Строительство взамен существующего	0	0
**Фельдшерско-акушерский пункт	**Фельдшерско-акушерский пункт	5	Строительство взамен существующего	0	0
**Кабинет ВОП	**Кабинет ВОП	1	Строительство взамен существующего	0	0
	ИТОГО:	825		162,75	299

* *Организационно-штатные мероприятия не предусмотрены*

** *Требуется доукомплектование объекта кадрами*

2307

1. ГБУЗ НО «Навашинская ЦРБ»

1.1. Малоокуловский ФАП, Нижегородская область, д. Малое Окулово, ул. Пионерская, д.2 а, 246 человек (в том числе дети – 26), строительство ФАП взамен ранее существующего

Таблица 20

Изменение штатного расписания модернизируемого объекта

Сокращение ставок (ниже указать должности в соответствии со штатным расписанием и кол-во сотрудников построчно)	Увеличение ставок (ниже указать должности в соответствии со штатным расписанием и кол-во сотрудников построчно)
0	0
Итого: 0 ставок	Итого: 0 ставок

Таблица 21

Обоснование изменения штатного расписания модернизируемого объекта

№ п/п объекта	Наименование объекта до модернизации с указанием типа модернизируемого	Наименование объекта после модернизации с указанием типа модернизируемого объекта (ФАП, ВА, УБ, ЦРБ, РБ, городская	Обоснование модернизации объекта	Количество штатных должностей на 2020 год, ед.	Количество штатных должностей на 2025 год, ед.	Итоговое отклонение от штатного расписания 2020 года	Обоснование изменения штатного расписания	Источник привлечения медицинского работника

	объекта (ФАП, ВА, УБ, ЦРБ, РБ, городская поликлин ика, больница и т.п.)	поликлиника, больница и т.п.)						
1	Малоокул овский ФАП ГБУЗ НО «Навашин ская ЦРБ»	Малоокуловск ий ФАП ГБУЗ НО «Навашинская ЦРБ»	Обусловлены численностью населения 246 человек приведение в соответствие с приказом Минздрава России от 27.02.2016 132н и от 15.05.2012 543н	1	1	0	Изменения штатного расписания нет	

Таблица 22

Обоснование привлечения медицинского работника на модернизируемый объект

Наименование медицинской организации	Наименование структурного подразделения	Должность, на которую необходимо привлечь медицинского работника	Срок, до которого необходимо привлечь медицинского работника (в соответствии с датой завершения модернизации медицинской организации)	Источник привлечения медицинского работника (в случае трудоустройства после обучения указывается вид подготовки и сроки завершения подготовки)	Плановый срок трудоустройства специалиста	Совместительство (внутреннее/внешнее), основная должность (в случае внешнего совместительства указывается организация по основной должности)	Коэффициент совмещения	Ответственный от РОИВ за реализацию мероприятия (в должности не ниже заместителя руководителя РОИВ)

ГБУЗ НО «Навашинская ЦРБ»	Малоокуловский фельдшерско-акушерский пункт	Заведующий ФАП, фельдшер	01.05.2023	Привлечение за счет внешних источников: Рекрутинговые сайты сети Интернет / Рекрутинговые агентства, Ярмарка вакансий в образовательной организации (среднего профессионального образования), Центр занятости, региональная программа "Улучшение жилищных условий специалистов", Земский фельдшер	01.05.2023	основная должность	1	заместитель министра здравоохранения Нижегородской области

1.2. Поздняковский ОВОП, Нижегородская область, с. Поздняково, ул. Богатова, 2, 684 человек (в том числе дети –93), строительство ОВОП взамен ранее существующего объекта (из ВА в ОВОП)

Таблица 20

Изменение штатного расписания модернизируемого объекта

Сокращение ставок (ниже указать должности в соответствии со штатным расписанием и кол-во сотрудников построчно)	Увеличение ставок (ниже указать должности в соответствии со штатным расписанием и кол-во сотрудников построчно)
Врач терапевт участковый - 1,0 ст. Зубной врач – 0,5 ст. Фельдшер- 1,0 ст. Медицинская сестра - 1,0 ст.	Врач ОВОП – 1 ст. Медицинская сестра общей практики – 1 ст.
Итого: 3,5 ставки	Итого: 2 ставки

Таблица 21

Обоснование изменения штатного расписания модернизируемого объекта

№ п/п объекта	Наименование объекта до модернизации с указанием типа модернизируемого объекта (ФАП, ВА, УБ, ЦРБ, РБ, городская поликлиника, больница и т.п.)	Наименование объекта после модернизации с указанием типа модернизируемого объекта (ФАП, ВА, УБ, ЦРБ, РБ, городская поликлиника, больница и т.п.)	Обоснование модернизации объекта	Количество штатных должностей на 2020 год, ед.	Количество штатных должностей на 2025 год, ед.	Итоговое отклонение от штатного расписания 2020 года	Обоснование изменения штатного расписания	Источник привлечения медицинского работника
1	Поздняковская ВА ГБУЗ НО «Навашинская ЦРБ»	Поздняковский ОВОП ГБУЗ НО «Навашинская ЦРБ»	Обусловлены численностью населения 684 человека приведение в соответствие с приказом Минздрава России от 27.02.2016 132н и от 15.05.2012 543н	3,5	2	-1,5	Изменения штатного расписания обусловлены изменением вида структурного подразделения	Сокращаются 3,5 ставки Врач терапевт участковый - 1,0 ст. Зубной врач – 0,5 ст. Фельдшер- 1,0 ст. Медицинская сестра - 1,0 ст. Физические лица не сокращаются, будет

								произведен перевод

Таблица 22

Обоснование привлечения медицинского работника на модернизируемый объект

Наименование медицинской организации	Наименование структурного подразделения	Должность, на которую необходимо привлечь медицинского работника	Срок, до которого необходимо привлечь медицинского работника (в соответствии с датой завершения модернизации медицинской организации)	Источник привлечения медицинского работника (в случае трудоустройства после обучения указывается вид подготовки и сроки завершения подготовки)	Плановый срок трудоустройства специалиста	Совместительство (внутреннее/внешнее), основная должность (в случае внешнего совместительства указывается организация по основной должности)	Коэффициент совмещения	Ответственный от РОИВ за реализацию мероприятия (в должности не ниже заместителя руководителя РОИВ)
ГБУЗ НО «Навашинская ЦРБ»	Поздняковский ОВОП	Врач ОВОП	31.12.23	Привлечение за счет внешних источников: Рекрутинговые сайты сети Интернет / Рекрутинговые агентства, Ярмарка вакансий в образовательной организации (высшего профессионального образования), Центр занятости, региональная программа "Улучшение жилищных условий специалистов", "Земский доктор"	31.12.23	основная должность	1	заместитель министра здравоохранения Нижегородской области
ГБУЗ НО «Навашинс	Поздняковский ОВОП	Мед.сестра врача ОВОП	31.12.23	Привлечение за счет внешних источников: Рекрутинговые сайты сети Интернет /	31.12.23	основная должность	1	заместитель министра здравоохранения

кая ЦРБ»				Рекрутинговые агентства, Ярмарка вакансий в образовательной организации (среднего профессионального образования), Центр занятости, региональная программа "Улучшение жилищных условий специалистов"				Нижегородской области
ГБУЗ НО «Навашинская ЦРБ»	Поздняковский ОВОП	Фельдшер	31.12.23	Привлечение за счет внешних источников: Рекрутинговые сайты сети Интернет / Рекрутинговые агентства, Ярмарка вакансий в образовательной организации (среднего профессионального образования), Центр занятости, региональная программа "Улучшение жилищных условий специалистов"	31.12.23	основная должность	1	заместитель министра здравоохранения Нижегородской области

2. ГБУЗ НО «Княгининская ЦРБ»

2.1. Шишковердский ФАП, Нижегородская область, с. Шишковердь, ул. Люкина, 13, 81 человек (в том числе дети –25), строительство ФАП взамен ранее существующего

Таблица 20

Изменение штатного расписания модернизируемого объекта

Сокращение ставок (ниже указать должности в соответствии со штатным	Увеличение ставок (ниже указать должности в соответствии со штатным

расписанием и кол-во сотрудников построчно)	расписанием и кол-во сотрудников построчно)
0	0
Итого: 0 ставок	Итого: 0 ставок

Таблица 21

Обоснование изменения штатного расписания модернизируемого объекта

№ п/п объекта	Наименование объекта до модернизации с указанием типа модернизируемого объекта (ФАП, ВА, УБ, ЦРБ, РБ, городская поликлиника, больница и т.п.)	Наименование объекта после модернизации с указанием типа модернизируемого объекта (ФАП, ВА, УБ, ЦРБ, РБ, городская поликлиника, больница и т.п.)	Обоснование модернизации объекта	Количество штатных должностей на 2020 год, ед.	Количество штатных должностей на 2025 год, ед.	Итоговое отклонение от штатного расписания 2020 года	Обоснование изменения штатного расписания	Источник привлечения медицинского работника
1	Шишковердский ФАП ГБУЗ НО «Княгининская ЦРБ»	Шишковердский ФАП ГБУЗ НО «Княгининская ЦРБ»	Обусловлены численностью населения 81 человек приведение в соответствие с приказом Минздрава России от 27.02.2016 132н и от	1	1	0	Изменения штатного расписания нет	

			15.05.2012 543н					

Таблица 22

Обоснование привлечения медицинского работника на модернизируемый объект

Наименование медицинской организации	Наименование структурного подразделения	Должность, на которую необходимо привлечь медицинского работника	Срок, до которого необходимо привлечь медицинского работника (в соответствии с датой завершения модернизации медицинской организации)	Источник привлечения медицинского работника (в случае трудоустройства после обучения указывается вид подготовки и сроки завершения подготовки)	Плановый срок трудоустройства специалиста	Совместительство (внутреннее/внешнее), основная должность (в случае внешнего совместительства указывается организация по основной должности)	Коэффициент совмещения	Ответственный от РОИВ за реализацию мероприятия (в должности не ниже заместителя руководителя РОИВ)
ГБУЗ НО «Княгининская ЦРБ»	Шишковердский ФАП	фельдшер	01.05.2023	Привлечение за счет внешних источников: Рекрутинговые сайты сети Интернет / Рекрутинговые агентства, Ярмарка вакансий в образовательной	01.05.2023	Основная должность	1	заместитель министра здравоохранения Нижегородской области

				организации (среднего профессионального образования), Центр занятости, региональная программа "Улучшение жилищных условий специалистов", Земский фельдшер				

3. ГБУЗ НО «Ветлужская ЦРБ»

3.1. Макарьевский ФАП, Нижегородская область, д. Скрябино, 28, 207 человек (в том числе дети – 32), строительство ФАП взамен ранее существующего

Таблица 20

Изменение штатного расписания модернизируемого объекта

Сокращение ставок (ниже указать должности в соответствии со штатным расписанием и кол-во сотрудников построчно)	Увеличение ставок (ниже указать должности в соответствии со штатным расписанием и кол-во сотрудников построчно)
0	0
Итого: 0 ставок	Итого: 0 ставок

Таблица 21

Обоснование изменения штатного расписания модернизируемого объекта

№ п/п объекта	Наименование объекта до модернизации с указанием типа модернизируемого объекта (ФАП, ВА, УБ, ЦРБ, РБ, городская поликлиника, больница и т.п.)	Наименование объекта после модернизации с указанием типа модернизируемого объекта (ФАП, ВА, УБ, ЦРБ, РБ, городская поликлиника, больница и т.п.)	Обоснование модернизации объекта	Количество штатных должностей на 2020 год, ед.	Количество штатных должностей на 2025 год, ед.	Итоговое отклонение от штатного расписания 2020 года	Обоснование изменения штатного расписания	Источник привлечения медицинского работника
1	Макарьевский ФАП ГБУЗ НО «Ветлужская ЦРБ»»	Макарьевский ФАП ГБУЗ НО «Ветлужская ЦРБ»»	Обусловлены численностью населения 163 человека приведение в соответствие с приказом Минздрава России от 27.02.2016 132н и от 15.05.2012 543н	1	1	0	Изменения штатного расписания нет	

Таблица 22

Обоснование привлечения медицинского работника на модернизируемый объект

Наименование медицинск	Наименование структурн	Должность, на которую	Срок, до которого необходимо привлечь	Источник привлечения медицинского работника (в случае	Плановый срок трудоустройств	Совместительство (внутреннее/внешнее), основная	Коэффициент совмещения	Ответственный от РОИВ за реализацию

ой организации	ого подразделения	необходимо привлечь медицинского работника	медицинского работника (в соответствии с датой завершения модернизации медицинской организации)	трудоустройства после обучения указывается вид подготовки и сроки завершения подготовки)	а специалиста	должность (в случае внешнего совместительства указывается организация по основной должности)		мероприятия (в должности не ниже заместителя руководителя РОИВ)
ГБУЗ НО «Ветлужская ЦРБ»	Макарьевский ФАП	Заведующий ФАП - фельдшер	31.12.2023	Привлечение за счет внешних источников: Рекрутинговые сайты сети Интернет / Рекрутинговые агентства, Ярмарка вакансий в образовательной организации (среднего профессионального образования), Центр занятости, региональная программа "Улучшение жилищных условий специалистов", Земский фельдшер	31.12.2023	Основная должность	1	заместитель министра здравоохранения Нижегородской области

4. ГБУЗ НО «Бутурлинская ЦРБ»

4.1. Борнуковский ФАП, Нижегородская область, с. Борнуково, ул. Центральная, 31А, 406 человек (в том числе дети – 41), строительство ФАП взамен ранее существующего

Таблица 20

Изменение штатного расписания модернизируемого объекта

Сокращение ставок (ниже указать должности в соответствии со штатным расписанием и кол-во сотрудников построчно)	Увеличение ставок (ниже указать должности в соответствии со штатным расписанием и кол-во сотрудников построчно)
0	0
Итого: 0 ставок	Итого: 0 ставок

Таблица 21

Обоснование изменения штатного расписания модернизируемого объекта

№ п/п объекта	Наименование объекта до модернизации с указанием типа модернизируемого объекта (ФАП, ВА, УБ, ЦРБ, РБ, городская поликлиника, больница и т.п.)	Наименование объекта после модернизации с указанием типа модернизируемого объекта (ФАП, ВА, УБ, ЦРБ, РБ, городская поликлиника, больница и т.п.)	Обоснование модернизации объекта	Количество штатных должностей на 2020 год, ед.	Количество штатных должностей на 2025 год, ед.	Итоговое отклонение от штатного расписания 2020 года	Обоснование изменения штатного расписания	Источник привлечения медицинского работника

1	Борнуковский ФАП ГБУЗ НО Бутурлинская ЦРБ»	Борнуковский ФАП ГБУЗ НО Бутурлинская ЦРБ»	Обусловлены численностью населения 392 человека приведение в соответствие с приказом Минздрава России от 27.02.2016 132н и от 15.05.2012 543н	2,5	2,5	0	Изменения штатного расписания нет	

Таблица 22

Обоснование привлечения медицинского работника на модернизируемый объект

Наименование медицинской организации	Наименование структурного подразделения	Должность, на которую необходимо привлечь медицинского работника	Срок, до которого необходимо привлечь медицинского работника (в соответствии с датой завершения модернизации медицинской организации)	Источник привлечения медицинского работника (в случае трудоустройства после обучения указывается вид подготовки и сроки завершения подготовки)	Плановый срок трудоустройства специалиста	Совместительство (внутреннее/внешнее), основная должность (в случае внешнего совместительства указывается организация по основной должности)	Коэффициент совмещения	Ответственный от РОИВ за реализацию мероприятия (в должности не ниже заместителя руководителя РОИВ)
ГБУЗ НО «Бутурлин	Борнуковский	Заведующий ФАП	01.04.202	Привлечение за счет внешних источников: Рекрутинговые	01.04.2023	Основная	1	заместитель министра здравоохранения

ская ЦРБ»	ФАП	- фельдшер	3	сайты сети Интернет / Рекрутинговые агентства, Ярмарка вакансий в образовательной организации (среднего профессионального образования), Центр занятости, региональная программа "Улучшение жилищных условий специалистов", Земский фельдшер		должность		Нижегородской области

5. ГБУЗ НО «Спасская ЦРБ»

5.1. Турбанский ФАП, Нижегородская область, с. Турбанка, ул. Нагорная, 39, 657 человек (в том числе дети - 96), строительство ФАП взамен ранее существующего

Таблица 20

Изменение штатного расписания модернизируемого объекта

Сокращение ставок (ниже указать должности в соответствии со штатным расписанием и кол-во сотрудников построчно)	Увеличение ставок (ниже указать должности в соответствии со штатным расписанием и кол-во сотрудников построчно)
0	0
Итого: 0 ставок	Итого: 0 ставок

Таблица 21

Обоснование изменения штатного расписания модернизируемого объекта

№ п/п объекта	Наименование объекта до модернизации с указанием типа модернизируемого объекта (ФАП, ВА, УБ, ЦРБ, РБ, городская поликлиника, больница и т.п.)	Наименование объекта после модернизации с указанием типа модернизируемого объекта (ФАП, ВА, УБ, ЦРБ, РБ, городская поликлиника, больница и т.п.)	Обоснование модернизации объекта	Количество штатных должностей на 2020 год, ед.	Количество штатных должностей на 2025 год, ед.	Итоговое отклонение от штатного расписания 2020 года	Обоснование изменения штатного расписания	Источник привлечения медицинского работника
1	Турбанский ФАП ГБУЗ НО «Спасская ЦРБ»»	Турбанский ФАП ГБУЗ НО «Спасская ЦРБ»»	Обусловлены численностью населения 657 человек приведение в соответствие с приказом Минздрава России от 27.02.2016 132н и от 15.05.2012 543н	1	1	0	Изменения штатного расписания нет	

Таблица 22

Обоснование привлечения медицинского работника на модернизируемый объект

Наименование медицинской организац	Наименование структурного подраздел	Должность, на которую необходимо	Срок, до которого необходимо привлечь медицинског	Источник привлечения медицинского работника (в случае трудоустройства после обучения указывается вид подготовки и сроки завершения	Плановый срок трудоустройства	Совместительство (внутреннее/внешнее), основная должность (в случае внешнего	Коэффициент совмещения	Ответственный от РОИВ за реализацию мероприятия (в должности не ниже

ии	ения	привлечь медицинского работника	о работника (в соответствии с датой завершения модернизации медицинской организации)	подготовки)	специалиста	совместительства указывается организация по основной должности)		заместителя руководителя РОИВ)
ГБУЗ НО «Спасская ЦРБ»	Турбанский ФАП	Заведующий ФАП – фельдшер	31.12.2023	Привлечение за счет внешних источников: Рекрутинговые сайты сети Интернет / Рекрутинговые агентства, Ярмарка вакансий в образовательной организации (среднего профессионального образования), Центр занятости, региональная программа "Улучшение жилищных условий специалистов", Земский фельдшер	31.12.2023	Основная должность	1	заместитель министра здравоохранения Нижегородской области

6. ГБУЗ НО «Городская больница №2 г.Дзержинска»

6.1. ОВОП п.Бабушкино, Нижегородской области, г.о.г. Дзержинск, п. Бабушкино, 3000 человек, строительство ОВОП взамен ранее существующего

Таблица 20

Изменение штатного расписания модернизируемого объекта

Сокращение ставок (ниже указать должности в соответствии со штатным	Увеличение ставок (ниже указать должности в соответствии со

расписанием и кол-во сотрудников построчно)	штатным расписанием и кол-во сотрудников построчно)
0	Врач общей практики -2.5 ст. Врач кабинета медицинской профилактики - 0.25 ст. Медицинская сестра – 5,25 ст. Фельдшер – 2,5 ст. Лаборант – 1 ст. Медицинская сестра физиотерапевтического кабинета – 1.25 ст. Акушер- 0.5 ст.
Итого: 0 ставок	Итого: +13,25 ставок

Таблица 21

Обоснование изменения штатного расписания модернизируемого объекта

№ п/п объекта	Наименование объекта до модернизации с указанием типа модернизируемого объекта (ФАП, ВА, УБ, ЦРБ, РБ, городская поликлиника, больница и т.п.)	Наименование объекта после модернизации с указанием типа модернизируемого объекта (ФАП, ВА, УБ, ЦРБ, РБ, городская поликлиника, больница и т.п.)	Обоснование модернизации объекта	Количество штатных должностей на 2020 год, ед.	Количество штатных должностей на 2025 год, ед.	Итоговое отклонение от штатного расписания 2020 года	Обоснование изменения штатного расписания	Источник привлечения медицинского работника
1	ОВОП п.Бабушкино ГБУЗ НО	ОВОП п.Бабушкино ГБУЗ НО «Городская	Обусловлены численностью населения 3000 человек приведение в соответствие	0	13,25	+13,25	Строительство	Привлечение за счет перевода имеющихся сотрудников ,за

	«Городская больница №2 г.Дзержинска»	больница №2 г.Дзержинска»	с приказом Минздрава России от 27.02.2016 132н и от 15.05.2012 543н					счет внешних источников: Рекрутинговые сайты сети Интернет / Рекрутинговые агентства, Ярмарка вакансий в образовательной организации (высшего профессиональн ого образования), Центр занятости, региональная программа "Улучшение жилищных условий специалистов" Привлечение за счет внешних источников: Рекрутинговые сайты сети Интернет / Рекрутинговые агентства, Ярмарка вакансий в образовательной организации (высшего профессиональн ого образования), Центр занятости, региональная программа "Улучшение

								жилищных условий специалистов"

Таблица 22

Обоснование привлечения медицинского работника на модернизируемый объект

Наименование медицинской организации	Наименование структурного подразделения	Должность, на которую необходимо привлечь медицинского работника	Срок, до которого необходимо привлечь медицинского работника (в соответствии с датой завершения модернизации медицинской организации)	Источник привлечения медицинского работника (в случае трудоустройства после обучения указывается вид подготовки и сроки завершения подготовки)	Плановый срок трудоустройства специалиста	Совместительство (внутреннее/внешнее), основная должность (в случае внешнего совместительства указывается организация по основной должности)	Коэффициент совмещения	Ответственный от РОИВ за реализацию мероприятия (в должности не ниже заместителя руководителя РОИВ)
ГБУЗ НО «Городская больница №2 г.Дзержинска»	ОВОП п.Бабушкино	Врач общей врачебной практики	31.12.2023	Привлечение за счет внешних источников: Рекрутинговые сайты сети Интернет / Рекрутинговые агентства, Ярмарка вакансий в образовательной организации (высшего профессионального	31.12.2023	Основная должность	1,25	заместитель министра здравоохранения Нижегородской области

				образования), Центр занятости, региональная программа "Улучшение жилищных условий специалистов"				
ГБУЗ НО «Городская больница №2 г.Дзержинска»	ОВОП п.Бабушкино	Врач общей врачебной практики	31.12.2023	Привлечение за счет внешних источников: Рекрутинговые сайты сети Интернет / Рекрутинговые агентства, Ярмарка вакансий в образовательной организации (высшего профессионального образования), Центр занятости, региональная программа "Улучшение жилищных условий специалистов"	31.12.2023	Основная должность	1,25	заместитель министра здравоохранения Нижегородской области
ГБУЗ НО «Городская больница №2 г.Дзержинска»	ОВОП п.Бабушкино	Врач по медицинской профилактике	31.12.2023	Привлечение за счет внешних источников: Рекрутинговые сайты сети Интернет / Рекрутинговые агентства, Ярмарка вакансий в образовательной организации (высшего профессионального образования), Центр занятости	31.12.2023	Основная должность	0,25	заместитель министра здравоохранения Нижегородской области
ГБУЗ НО «Городская больница №2 г.Дзержи	ОВОП п.Бабушкино	Медицинская сестра	31.12.2023	Привлечение за счет внешних источников: Рекрутинговые сайты сети Интернет / Рекрутинговые агентства, Ярмарка вакансий в образовательной организации (среднего	31.12.2023	Основная должность	1	заместитель министра здравоохранения Нижегородской области

нска»				профессионального образования), Центр занятости, региональная программа "Улучшение жилищных условий специалистов"				
ГБУЗ НО «Городская больница №2 г.Дзержинска»	ОВОП п.Бабушкино	Медицинская сестра	31.12.2023	Привлечение за счет внешних источников: Рекрутинговые сайты сети Интернет / Рекрутинговые агентства, Ярмарка вакансий в образовательной организации (среднего профессионального образования), Центр занятости, региональная программа "Улучшение жилищных условий специалистов"	31.12.2023	Основная должность	1	заместитель министра здравоохранения Нижегородской области
ГБУЗ НО «Городская больница №2 г.Дзержинска»	ОВОП п.Бабушкино	Медицинская сестра	31.12.2023	Привлечение за счет внешних источников: Рекрутинговые сайты сети Интернет / Рекрутинговые агентства, Ярмарка вакансий в образовательной организации (среднего профессионального образования), Центр занятости, региональная программа "Улучшение жилищных условий специалистов"	31.12.2023	Основная должность	1	заместитель министра здравоохранения Нижегородской области
ГБУЗ НО «Городская больница №2 г.Дзержи	ОВОП п.Бабушкино	Медицинская сестра	31.12.2023	Привлечение за счет внешних источников: Рекрутинговые сайты сети Интернет / Рекрутинговые агентства, Ярмарка вакансий в образовательной организации (среднего профессионального	31.12.2023	Основная должность	1	заместитель министра здравоохранения Нижегородской области

нска»				образования), Центр занятости, региональная программа "Улучшение жилищных условий специалистов"				
ГБУЗ НО «Городская больница №2 г.Дзержинска»	ОВОП п.Бабушкино	Медицинская сестра	31.12.2023	Привлечение за счет внешних источников: Рекрутинговые сайты сети Интернет / Рекрутинговые агентства, Ярмарка вакансий в образовательной организации (среднего профессионального образования), Центр занятости, региональная программа "Улучшение жилищных условий специалистов"	31.12.2023	Основная должность	1,25	заместитель министра здравоохранения Нижегородской области
ГБУЗ НО «Городская больница №2 г.Дзержинска»	ОВОП п.Бабушкино	фельдшер	31.12.2023	Привлечение за счет внешних источников: Рекрутинговые сайты сети Интернет / Рекрутинговые агентства, Ярмарка вакансий в образовательной организации (среднего профессионального образования), Центр занятости, региональная программа "Улучшение жилищных условий специалистов"	31.12.2023	Основная должность	1,25	заместитель министра здравоохранения Нижегородской области
ГБУЗ НО «Городская больница №2 г.Дзержинска»	ОВОП п.Бабушкино	фельдшер	31.12.2023	Привлечение за счет внешних источников: Рекрутинговые сайты сети Интернет / Рекрутинговые агентства, Ярмарка вакансий в образовательной организации (среднего профессионального образования), Центр	31.12.2023	Основная должность	1,25	заместитель министра здравоохранения Нижегородской области

				занятости, региональная программа "Улучшение жилищных условий специалистов"				
ГБУЗ НО «Городская больница №2 г.Дзержинска»	ОВОП п.Бабушкино	Лаборант	31.12.2023	Привлечение за счет внешних источников: Рекрутинговые сайты сети Интернет / Рекрутинговые агентства, Ярмарка вакансий в образовательной организации (среднего профессионального образования), Центр занятости, региональная программа "Улучшение жилищных условий специалистов"	31.12.2023	Основная должность	1	заместитель министра здравоохранения Нижегородской области
ГБУЗ НО «Городская больница №2 г.Дзержинска»	ОВОП п.Бабушкино	Медицинская сестра физиотерапевтического кабинета	31.12.2023	Привлечение за счет внешних источников: Рекрутинговые сайты сети Интернет / Рекрутинговые агентства, Ярмарка вакансий в образовательной организации (среднего профессионального образования), Центр занятости, региональная программа "Улучшение жилищных условий специалистов"	31.12.2023	Основная должность	1,25	заместитель министра здравоохранения Нижегородской области
ГБУЗ НО «Городская больница №2 г.Дзержинска»	ОВОП п.Бабушкино	Акушер	31.12.2023	Привлечение за счет внешних источников: Рекрутинговые сайты сети Интернет / Рекрутинговые агентства, Ярмарка вакансий в образовательной организации (среднего профессионального образования), Центр занятости, региональная	31.12.2023	Основная должность	0,5	заместитель министра здравоохранения Нижегородской области

				программа "Улучшение жилищных условий специалистов"				

7. ГБУЗ НО «Городская поликлиника 1 Приокского района г.о.г. Нижнего Новгорода»

7.1. Строительство взрослой поликлиники на 250 посещений в смену, Нижегородская область, п. Новинки, пересечение ул. Гагарина и ул. Школьная, 22500 человек (в том числе жен. - 14175) строительство

Таблица 20

Изменение штатного расписания модернизируемого объекта

Сокращение ставок (ниже указать должности в соответствии со штатным расписанием и кол-во сотрудников построчно)	Увеличение ставок (ниже указать должности в соответствии со штатным расписанием и кол-во сотрудников построчно)	
	Наименование должности	Количество единиц
	Терапевтическое отделение	
	Заведующая терапевтическим отделением врач-терапевт	1,00
	Врач - терапевт участковый	13,00
	Старшая медицинская сестра	1,00
	Медицинская сестра участковая	13,00
	Отделение медицинской профилактики	
	Врач по медицинской профилактике	1,00
	Медицинская сестра	2,00
	Кабинет неотложной медицинской помощи	
	Врач-терапевт	1,00
	Медицинская сестра	1,00
	Фельдшер	3,00
	Процедурный кабинет	
	Медицинская сестра процедурной	3,00
	Дневной стационар из расчета на 10 коек	

	Врач - терапевт	1,00
	Медицинская сестра процедурной	2,00
	Кабинет функциональной диагностики	
	Врач функциональной диагностики	1.00
	Медицинская сестра	1.00
	Кабинет УЗИ	
	Врач ультразвуковой диагностики	1.00
	Медицинская сестра	1.00
	Эндоскопический кабинет	
	Врач-эндоскопист	0.50
	Медицинская сестра	0.50
	Урологический кабинет	
	Врач - уролог	1.00
	Медицинская сестра	1.00
	Кардиологический кабинет	
	Врач-кардиолог	1.00
	Медицинская сестра	1.00
	Гериатрический кабинет	
	Врач-гериатр	0.25
	Медицинская сестра	0.25
	Гастроэнтерологический кабинет	
	Врач-гастроэнтеролог	0.50
	Медицинская сестра	0.50
	Эндокринологический кабинет	
	Врач-эндокринолог	1.00
	Медицинская сестра	1.00
	Неврологический кабинет	
	Врач - невролог	1.00
	Медицинская сестра	1.00
	Отоларингологический кабинет	
	Врач - отоларинголог	1.00
	Медицинская сестра	1.00
	Хирургический кабинет	
	Врач – хирург	1.50
	Медицинская сестра	2.00
	Офтальмологический кабинет	

	Врач – офтальмолог	1.50
	Медицинская сестра	1.50
	Кабинет профилактики инфекционных заболеваний	
	Врач - инфекционист	0.50
	Медицинская сестра	1.00
	Смотровой кабинет для профилактики онкологических заболеваний	
	Акушерка	1.00
	Физиотерапевтический кабинет	
	Врач - физиотерапевт	0.50
	Медицинская сестра по массажу	2.00
	Медицинская сестра физиотерапии	2.00
	Клинико-диагностическая лаборатория	
	Врач клинической лабораторной диагностики	1.00
	Медицинский лабораторный техник (фельдшер -лаборант)	2.00
	Рентгенофлюрографическое отделение	
	Врач - рентгенолог	1.00
	Рентгенолаборант	2.00
Итого: 0,00	Итого: 78 Врачи: 32,25 СМП: 45,75	

Таблица 21

Обоснование изменения штатного расписания модернизируемого объекта

№ п/п объекта	Наименование объекта до модернизации с указанием типа модернизируемого объекта (ФАП, ВА, УБ, ЦРБ, РБ, городская поликлиника, больница и т.п.)	Наименование объекта после модернизации с указанием типа модернизируемого объекта (ФАП, ВА, УБ, ЦРБ, РБ, городская поликлиника, больница и т.п.)	Обоснование модернизации объекта	Количество штатных должностей на 2020 год, ед.	Количество штатных должностей на 2025 год, ед.	Итоговое отклонение от штатного расписания 2020 года	Обоснование изменения штатного расписания	Источник привлечения медицинского работника

1	нет	Поликлиника	Обусловлены численностью населения 22500 человек приведение в соответствие с приказом Минздрава России от 27.02.2016 132н и от 15.05.2012 543н	0,00	78	+78	Строительство	Привлечение за счет внешних источников: Рекрутинговые сайты сети Интернет / Рекрутинговые агентства, Ярмарка вакансий в образовательной организации (высшего профессионального образования), Центр занятости, региональная программа "Улучшение жилищных условий специалистов"

Таблица 22

Обоснование привлечения медицинского работника на модернизируемый объект

Наименование медицинской организации	Наименование структурного подразделения	Должность, на которую необходимо привлечь медицинского работника	Срок, до которого необходимо привлечь медицинского работника (в соответствии с датой завершения модернизации медицинской организации)	Источник привлечения медицинского работника (в случае трудоустройства после обучения указывается вид подготовки и сроки завершения подготовки)	Плановый срок трудоустройства специалиста	Совместительство (внутреннее/внешнее), основная должность (в случае внешнего совместительства указывается организация по основной должности)	Коэффициент совмещения	Ответственный от РОИВ за реализацию мероприятия (в должности не ниже заместителя руководителя РОИВ)
ГБУЗ НО «Городская поликлин	Поликлиника	Заведующая терапевтическим	31.12.2025	Привлечение за счет внешних источников: Рекрутинговые сайты сети Интернет / Рекрутинговые агентства,	31.12.2025	Основная должность	1	заместитель министра здравоохранения Нижегородской области

ика 1 Приокского района»		отделением врач-терапевт		Ярмарка вакансий в образовательной организации (высшего профессионального образования), Центр занятости, региональная программа "Улучшение жилищных условий специалистов"				
		Врач - терапевт участковый	31.12.2025	Привлечение за счет внешних источников: Рекрутинговые сайты сети Интернет / Рекрутинговые агентства, Ярмарка вакансий в образовательной организации (высшего профессионального образования), Центр занятости, региональная программа "Улучшение жилищных условий специалистов"	31.12.2025	Основная должность	1,5	заместитель министра здравоохранения Нижегородской области
		Врач - терапевт участковый	31.12.2025	Привлечение за счет внешних источников: Рекрутинговые сайты сети Интернет / Рекрутинговые агентства, Ярмарка вакансий в образовательной организации (высшего профессионального образования), Центр занятости, региональная программа "Улучшение жилищных условий специалистов"	31.12.2025	Основная должность	1,5	заместитель министра здравоохранения Нижегородской области
		Врач - терапевт участковый	31.12.2025	Привлечение за счет внешних источников: Рекрутинговые сайты сети Интернет / Рекрутинговые агентства, Ярмарка вакансий в образовательной организации (высшего профессионального	31.12.2025	Основная должность	1,5	заместитель министра здравоохранения Нижегородской области

				образования), Центр занятости, региональная программа "Улучшение жилищных условий специалистов"				
		Врач - терапевт участковый	31.12.2025	Привлечение за счет внешних источников: Рекрутинговые сайты сети Интернет / Рекрутинговые агентства, Ярмарка вакансий в образовательной организации (высшего профессионального образования), Центр занятости, региональная программа "Улучшение жилищных условий специалистов"	31.12.2025	Основная должность	1,5	заместитель министра здравоохранения Нижегородской области
		Врач - терапевт участковый	31.12.2025	Привлечение за счет внешних источников: Рекрутинговые сайты сети Интернет / Рекрутинговые агентства, Ярмарка вакансий в образовательной организации (высшего профессионального образования), Центр занятости, региональная программа "Улучшение жилищных условий специалистов"	31.12.2025	Основная должность	1,5	заместитель министра здравоохранения Нижегородской области
		Врач - терапевт участковый	31.12.2025	Привлечение за счет внешних источников: Рекрутинговые сайты сети Интернет / Рекрутинговые агентства, Ярмарка вакансий в образовательной организации (высшего профессионального образования), Центр занятости, региональная программа "Улучшение	31.12.2025	Основная должность	1	заместитель министра здравоохранения Нижегородской области

				жилищных условий специалистов"				
		Врач - терапевт участковый	31.12.2025	Привлечение за счет внешних источников: Рекрутинговые сайты сети Интернет / Рекрутинговые агентства, Ярмарка вакансий в образовательной организации (высшего профессионального образования), Центр занятости, региональная программа "Улучшение жилищных условий специалистов"	31.12.2025	Основная должность	1	заместитель министра здравоохранения Нижегородской области
		Врач - терапевт участковый	31.12.2025	Привлечение за счет внешних источников: Рекрутинговые сайты сети Интернет / Рекрутинговые агентства, Ярмарка вакансий в образовательной организации (высшего профессионального образования), Центр занятости, региональная программа "Улучшение жилищных условий специалистов"	31.12.2025	Основная должность	1	заместитель министра здравоохранения Нижегородской области
		Старшая медицинская сестра	31.12.2025	Привлечение за счет внешних источников: Рекрутинговые сайты сети Интернет / Рекрутинговые агентства, Ярмарка вакансий в образовательной организации (среднего профессионального образования), Центр занятости, региональная программа "Улучшение жилищных условий	31.12.2025	Основная должность	1	заместитель министра здравоохранения Нижегородской области

				специалистов"				
		Медицинская сестра участковая	31.12.2025	Привлечение за счет внешних источников: Рекрутинговые сайты сети Интернет / Рекрутинговые агентства, Ярмарка вакансий в образовательной организации (среднего профессионального образования), Центр занятости, региональная программа "Улучшение жилищных условий специалистов"	31.12.2025	Основная должность	1,5	заместитель министра здравоохранения Нижегородской области
		Медицинская сестра участковая	31.12.2025	Привлечение за счет внешних источников: Рекрутинговые сайты сети Интернет / Рекрутинговые агентства, Ярмарка вакансий в образовательной организации (среднего профессионального образования), Центр занятости, региональная программа "Улучшение жилищных условий специалистов"	31.12.2025	Основная должность	1,5	заместитель министра здравоохранения Нижегородской области
		Медицинская сестра участковая	31.12.2025	Привлечение за счет внешних источников: Рекрутинговые сайты сети Интернет / Рекрутинговые агентства, Ярмарка вакансий в образовательной организации (среднего профессионального образования), Центр занятости, региональная программа "Улучшение жилищных условий специалистов"	31.12.2025	Основная должность	1,5	заместитель министра здравоохранения Нижегородской области

		Медицинская сестра участковая	31.12.2025	Привлечение за счет внешних источников: Рекрутинговые сайты сети Интернет / Рекрутинговые агентства, Ярмарка вакансий в образовательной организации (среднего профессионального образования), Центр занятости, региональная программа "Улучшение жилищных условий специалистов"	31.12.2025	Основная должность	1,5	заместитель министра здравоохранения Нижегородской области
		Медицинская сестра участковая	31.12.2025	Привлечение за счет внешних источников: Рекрутинговые сайты сети Интернет / Рекрутинговые агентства, Ярмарка вакансий в образовательной организации (среднего профессионального образования), Центр занятости, региональная программа "Улучшение жилищных условий специалистов"	31.12.2025	Основная должность	1,5	заместитель министра здравоохранения Нижегородской области
		Медицинская сестра участковая	31.12.2025	Привлечение за счет внешних источников: Рекрутинговые сайты сети Интернет / Рекрутинговые агентства, Ярмарка вакансий в образовательной организации (среднего профессионального образования), Центр занятости, региональная программа "Улучшение жилищных условий специалистов"	31.12.2025	Основная должность	1,5	заместитель министра здравоохранения Нижегородской области
		Медицинская сестра	31.12.2025	Привлечение за счет внешних источников: Рекрутинговые сайты сети Интернет /	31.12.2025	Основная должность	1,5	заместитель министра здравоохранения

		участковая		Рекрутинговые агентства, Ярмарка вакансий в образовательной организации (среднего профессионального образования), Центр занятости, региональная программа "Улучшение жилищных условий специалистов"				Нижегородской области
		Медицинская сестра участковая	31.12.2025	Привлечение за счет внешних источников: Рекрутинговые сайты сети Интернет / Рекрутинговые агентства, Ярмарка вакансий в образовательной организации (среднего профессионального образования), Центр занятости, региональная программа "Улучшение жилищных условий специалистов"	31.12.2025	Основная должность	1,5	заместитель министра здравоохранения Нижегородской области
		Врач по медицинской профилактике	31.12.2025	Привлечение за счет внешних источников: Рекрутинговые сайты сети Интернет / Рекрутинговые агентства, Ярмарка вакансий в образовательной организации (высшего профессионального образования), Центр занятости, региональная программа "Улучшение жилищных условий специалистов"	31.12.2025	Основная должность	1	заместитель министра здравоохранения Нижегородской области
		Медицинская сестра	31.12.2025	Привлечение за счет внешних источников: Рекрутинговые сайты сети Интернет / Рекрутинговые агентства, Ярмарка вакансий в образовательной организации	31.12.2025	Основная должность	1	заместитель министра здравоохранения Нижегородской области

				(среднего профессионального образования), Центр занятости, региональная программа "Улучшение жилищных условий специалистов"				
		Медицинская сестра	31.12.2025	Привлечение за счет внешних источников: Рекрутинговые сайты сети Интернет / Рекрутинговые агентства, Ярмарка вакансий в образовательной организации (среднего профессионального образования), Центр занятости, региональная программа "Улучшение жилищных условий специалистов"	31.12.2025	Основная должность	1	заместитель министра здравоохранения Нижегородской области
		Врач-терапевт	31.12.2025	Привлечение за счет внешних источников: Рекрутинговые сайты сети Интернет / Рекрутинговые агентства, Ярмарка вакансий в образовательной организации (высшего профессионального образования), Центр занятости, региональная программа "Улучшение жилищных условий специалистов"	31.12.2025	Основная должность	1	заместитель министра здравоохранения Нижегородской области
		Медицинская сестра	31.12.2025	Привлечение за счет внешних источников: Рекрутинговые сайты сети Интернет / Рекрутинговые агентства, Ярмарка вакансий в образовательной организации (среднего профессионального образования), Центр занятости, региональная	31.12.2025	Основная должность	1	заместитель министра здравоохранения Нижегородской области

				программа "Улучшение жилищных условий специалистов"				
		Фельдшер	31.12.2025	Привлечение за счет внешних источников: Рекрутинговые сайты сети Интернет / Рекрутинговые агентства, Ярмарка вакансий в образовательной организации (среднего профессионального образования), Центр занятости, региональная программа "Улучшение жилищных условий специалистов"	31.12.2025	Основная должность	1,5	заместитель министра здравоохранения Нижегородской области
		Фельдшер	31.12.2025	Привлечение за счет внешних источников: Рекрутинговые сайты сети Интернет / Рекрутинговые агентства, Ярмарка вакансий в образовательной организации (среднего профессионального образования), Центр занятости, региональная программа "Улучшение жилищных условий специалистов"	31.12.2025	Основная должность	1,5	заместитель министра здравоохранения Нижегородской области
		Медицинская сестра процедурной	31.12.2025	Привлечение за счет внешних источников: Рекрутинговые сайты сети Интернет / Рекрутинговые агентства, Ярмарка вакансий в образовательной организации (среднего профессионального образования), Центр занятости, региональная программа "Улучшение жилищных условий	31.12.2025	Основная должность	1,5	заместитель министра здравоохранения Нижегородской области

				специалистов"				
		Медицинская сестра процедурной	31.12.2025	Привлечение за счет внешних источников: Рекрутинговые сайты сети Интернет / Рекрутинговые агентства, Ярмарка вакансий в образовательной организации (среднего профессионального образования), Центр занятости, региональная программа "Улучшение жилищных условий специалистов"	31.12.2025	Основная должность	1,5	заместитель министра здравоохранения Нижегородской области
		Врач - терапевт	31.12.2025	Привлечение за счет внешних источников: Рекрутинговые сайты сети Интернет / Рекрутинговые агентства, Ярмарка вакансий в образовательной организации (высшего профессионального образования), Центр занятости, региональная программа "Улучшение жилищных условий специалистов"	31.12.2025	Основная должность	1	заместитель министра здравоохранения Нижегородской области
		Медицинская сестра процедурной	31.12.2025	Привлечение за счет внешних источников: Рекрутинговые сайты сети Интернет / Рекрутинговые агентства, Ярмарка вакансий в образовательной организации (среднего профессионального образования), Центр занятости, региональная программа "Улучшение жилищных условий специалистов"	31.12.2025	Основная должность	1	заместитель министра здравоохранения Нижегородской области

		Медицинская сестра процедурной	31.12.2025	Привлечение за счет внешних источников: Рекрутинговые сайты сети Интернет / Рекрутинговые агентства, Ярмарка вакансий в образовательной организации (среднего профессионального образования), Центр занятости, региональная программа "Улучшение жилищных условий специалистов"	31.12.2025	Основная должность	1	заместитель министра здравоохранения Нижегородской области
		Врач функциональной диагностики	31.12.2025	Привлечение за счет внешних источников: Рекрутинговые сайты сети Интернет / Рекрутинговые агентства, Ярмарка вакансий в образовательной организации (высшего профессионального образования), Центр занятости, региональная программа "Улучшение жилищных условий специалистов"	31.12.2025	Основная должность	1	заместитель министра здравоохранения Нижегородской области
		Медицинская сестра	31.12.2025	Привлечение за счет внешних источников: Рекрутинговые сайты сети Интернет / Рекрутинговые агентства, Ярмарка вакансий в образовательной организации (среднего профессионального образования), Центр занятости, региональная программа "Улучшение жилищных условий специалистов"	31.12.2025	Основная должность	1	заместитель министра здравоохранения Нижегородской области
		Врач ультразвуковой	31.12.2025	Привлечение за счет внешних источников: Рекрутинговые сайты сети Интернет /	31.12.2025	Основная должность	1	заместитель министра здравоохранения

		диагности ки		Рекрутинговые агентства, Ярмарка вакансий в образовательной организации (высшего профессионального образования), Центр занятости, региональная программа "Улучшение жилищных условий специалистов"				Нижегородской области
		Медицин ская сестра	31.12.2025	Привлечение за счет внешних источников: Рекрутинговые сайты сети Интернет / Рекрутинговые агентства, Ярмарка вакансий в образовательной организации (среднего профессионального образования), Центр занятости, региональная программа "Улучшение жилищных условий специалистов"	31.12.2 025	Основная должность	1	заместитель министра здравоохранения Нижегородской области
		Врач-эндоскоп ист	31.12.2025	Привлечение за счет внешних источников: Рекрутинговые сайты сети Интернет / Рекрутинговые агентства, Ярмарка вакансий в образовательной организации (высшего профессионального образования), Центр занятости, региональная программа "Улучшение жилищных условий специалистов"	31.12.2 025	Основная должность	0,5	заместитель министра здравоохранения Нижегородской области
		Медицин ская сестра	31.12.2025	Привлечение за счет внешних источников: Рекрутинговые сайты сети Интернет / Рекрутинговые агентства, Ярмарка вакансий в образовательной организации	31.12.2 025	Основная должность	0,5	заместитель министра здравоохранения Нижегородской области

				(среднего профессионального образования), Центр занятости, региональная программа "Улучшение жилищных условий специалистов"				
		Врач - уролог	31.12.2025	Привлечение за счет внешних источников: Рекрутинговые сайты сети Интернет / Рекрутинговые агентства, Ярмарка вакансий в образовательной организации (высшего профессионального образования), Центр занятости, региональная программа "Улучшение жилищных условий специалистов"	31.12.2025	Основная должность	1	заместитель министра здравоохранения Нижегородской области
		Медицинская сестра	31.12.2025	Привлечение за счет внешних источников: Рекрутинговые сайты сети Интернет / Рекрутинговые агентства, Ярмарка вакансий в образовательной организации (среднего профессионального образования), Центр занятости, региональная программа "Улучшение жилищных условий специалистов"	31.12.2025	Основная должность	1	заместитель министра здравоохранения Нижегородской области
		Врач-кардиолог	31.12.2025	Привлечение за счет внешних источников: Рекрутинговые сайты сети Интернет / Рекрутинговые агентства, Ярмарка вакансий в образовательной организации (высшего профессионального образования), Центр занятости, региональная	31.12.2025	Основная должность	1	заместитель министра здравоохранения Нижегородской области

				программа "Улучшение жилищных условий специалистов"				
		Медицинская сестра	31.12.2025	Привлечение за счет внешних источников: Рекрутинговые сайты сети Интернет / Рекрутинговые агентства, Ярмарка вакансий в образовательной организации (среднего профессионального образования), Центр занятости, региональная программа "Улучшение жилищных условий специалистов"	31.12.2025	Основная должность	1	заместитель министра здравоохранения Нижегородской области
		Врач-гериатр	31.12.2025	Привлечение за счет внешних источников: Рекрутинговые сайты сети Интернет / Рекрутинговые агентства, Ярмарка вакансий в образовательной организации (высшего профессионального образования), Центр занятости, региональная программа "Улучшение жилищных условий специалистов"	31.12.2025	Основная должность	0,25	заместитель министра здравоохранения Нижегородской области
		Медицинская сестра	31.12.2025	Привлечение за счет внешних источников: Рекрутинговые сайты сети Интернет / Рекрутинговые агентства, Ярмарка вакансий в образовательной организации (среднего профессионального образования), Центр занятости, региональная программа "Улучшение жилищных условий	31.12.2025	Основная должность	0,25	заместитель министра здравоохранения Нижегородской области

				специалистов"				
		Врач-гастроэнтеролог	31.12.2025	Привлечение за счет внешних источников: Рекрутинговые сайты сети Интернет / Рекрутинговые агентства, Ярмарка вакансий в образовательной организации (высшего профессионального образования), Центр занятости, региональная программа "Улучшение жилищных условий специалистов"	31.12.2025	Основная должность	0,5	заместитель министра здравоохранения Нижегородской области
		Медицинская сестра	31.12.2025	Привлечение за счет внешних источников: Рекрутинговые сайты сети Интернет / Рекрутинговые агентства, Ярмарка вакансий в образовательной организации (среднего профессионального образования), Центр занятости, региональная программа "Улучшение жилищных условий специалистов"	31.12.2025	Основная должность	0,5	заместитель министра здравоохранения Нижегородской области
		Врач-эндокринолог	31.12.2025	Привлечение за счет внешних источников: Рекрутинговые сайты сети Интернет / Рекрутинговые агентства, Ярмарка вакансий в образовательной организации (высшего профессионального образования), Центр занятости, региональная программа "Улучшение жилищных условий специалистов"	31.12.2025	Основная должность	1	заместитель министра здравоохранения Нижегородской области

		Медицинская сестра	31.12.2025	Привлечение за счет внешних источников: Рекрутинговые сайты сети Интернет / Рекрутинговые агентства, Ярмарка вакансий в образовательной организации (среднего профессионального образования), Центр занятости, региональная программа "Улучшение жилищных условий специалистов"	31.12.2025	Основная должность	1	заместитель министра здравоохранения Нижегородской области
		Врач-невролог	31.12.2025	Привлечение за счет внешних источников: Рекрутинговые сайты сети Интернет / Рекрутинговые агентства, Ярмарка вакансий в образовательной организации (высшего профессионального образования), Центр занятости, региональная программа "Улучшение жилищных условий специалистов"	31.12.2025	Основная должность	1	заместитель министра здравоохранения Нижегородской области
		Медицинская сестра	31.12.2025	Привлечение за счет внешних источников: Рекрутинговые сайты сети Интернет / Рекрутинговые агентства, Ярмарка вакансий в образовательной организации (среднего профессионального образования), Центр занятости, региональная программа "Улучшение жилищных условий специалистов"	31.12.2025	Основная должность	1	заместитель министра здравоохранения Нижегородской области
		Врач - отоларин	31.12.2025	Привлечение за счет внешних источников: Рекрутинговые сайты сети Интернет /	31.12.2025	Основная должность	1	заместитель министра здравоохранения

		голог		Рекрутинговые агентства, Ярмарка вакансий в образовательной организации (высшего профессионального образования), Центр занятости, региональная программа "Улучшение жилищных условий специалистов"				Нижегородской области
		Медицинская сестра	31.12.2025	Привлечение за счет внешних источников: Рекрутинговые сайты сети Интернет / Рекрутинговые агентства, Ярмарка вакансий в образовательной организации (среднего профессионального образования), Центр занятости, региональная программа "Улучшение жилищных условий специалистов"	31.12.2025	Основная должность	1	заместитель министра здравоохранения Нижегородской области
		Врач - хирург	31.12.2025	Привлечение за счет внешних источников: Рекрутинговые сайты сети Интернет / Рекрутинговые агентства, Ярмарка вакансий в образовательной организации (высшего профессионального образования), Центр занятости, региональная программа "Улучшение жилищных условий специалистов"	31.12.2025	Основная должность	1,5	заместитель министра здравоохранения Нижегородской области
		Медицинская сестра	31.12.2025	Привлечение за счет внешних источников: Рекрутинговые сайты сети Интернет / Рекрутинговые агентства, Ярмарка вакансий в образовательной организации	31.12.2025	Основная должность	1	заместитель министра здравоохранения Нижегородской области

				(среднего профессионального образования), Центр занятости, региональная программа "Улучшение жилищных условий специалистов"				
		Медицинская сестра	31.12.2025	Привлечение за счет внешних источников: Рекрутинговые сайты сети Интернет / Рекрутинговые агентства, Ярмарка вакансий в образовательной организации (среднего профессионального образования), Центр занятости, региональная программа "Улучшение жилищных условий специалистов"	31.12.2025	Основная должность	1	заместитель министра здравоохранения Нижегородской области
		Врач - офтальмолог	31.12.2025	П Привлечение за счет внешних источников: Рекрутинговые сайты сети Интернет / Рекрутинговые агентства, Ярмарка вакансий в образовательной организации (высшего профессионального образования), Центр занятости, региональная программа "Улучшение жилищных условий специалистов"	31.12.2025	Основная должность	1,5	заместитель министра здравоохранения Нижегородской области
		Медицинская сестра	31.12.2025	Привлечение за счет внешних источников: Рекрутинговые сайты сети Интернет / Рекрутинговые агентства, Ярмарка вакансий в образовательной организации (среднего профессионального образования), Центр	31.12.2025	Основная должность	1,5	заместитель министра здравоохранения Нижегородской области

				занятости, региональная программа "Улучшение жилищных условий специалистов"				
		Врач - инфекционист	31.12.2025	Привлечение за счет внешних источников: Рекрутинговые сайты сети Интернет / Рекрутинговые агентства, Ярмарка вакансий в образовательной организации (высшего профессионального образования), Центр занятости, региональная программа "Улучшение жилищных условий специалистов"	31.12.2025	Основная должность	0,5	заместитель министра здравоохранения Нижегородской области
		Медицинская сестра	31.12.2025	Привлечение за счет внешних источников: Рекрутинговые сайты сети Интернет / Рекрутинговые агентства, Ярмарка вакансий в образовательной организации (среднего профессионального образования), Центр занятости, региональная программа "Улучшение жилищных условий специалистов"	31.12.2025	Основная должность	1	заместитель министра здравоохранения Нижегородской области
		Акушерка	31.12.2025	Привлечение за счет внешних источников: Рекрутинговые сайты сети Интернет / Рекрутинговые агентства, Ярмарка вакансий в образовательной организации (среднего профессионального образования), Центр занятости, региональная программа "Улучшение жилищных условий	31.12.2025	Основная должность	1	заместитель министра здравоохранения Нижегородской области

				специалистов"				
		Врач - физиотерапевт	31.12.2025	Привлечение за счет внешних источников: Рекрутинговые сайты сети Интернет / Рекрутинговые агентства, Ярмарка вакансий в образовательной организации (высшего профессионального образования), Центр занятости, региональная программа "Улучшение жилищных условий специалистов"	31.12.2025	Основная должность	0,5	заместитель министра здравоохранения Нижегородской области
		Медицинская сестра по массажу	31.12.2025	Привлечение за счет внешних источников: Рекрутинговые сайты сети Интернет / Рекрутинговые агентства, Ярмарка вакансий в образовательной организации (среднего профессионального образования), Центр занятости, региональная программа "Улучшение жилищных условий специалистов"	31.12.2025	Основная должность	1	заместитель министра здравоохранения Нижегородской области
		Медицинская сестра по массажу	31.12.2025	Привлечение за счет внешних источников: Рекрутинговые сайты сети Интернет / Рекрутинговые агентства, Ярмарка вакансий в образовательной организации (среднего профессионального образования), Центр занятости, региональная программа "Улучшение жилищных условий специалистов"	31.12.2025	Основная должность	1	заместитель министра здравоохранения Нижегородской области

		Медицинская сестра физиотерапии	31.12.2025	Привлечение за счет внешних источников: Рекрутинговые сайты сети Интернет / Рекрутинговые агентства, Ярмарка вакансий в образовательной организации (среднего профессионального образования), Центр занятости, региональная программа "Улучшение жилищных условий специалистов"	31.12.2025	Основная должность	1	заместитель министра здравоохранения Нижегородской области
		Медицинская сестра физиотерапии	31.12.2025	Привлечение за счет внешних источников: Рекрутинговые сайты сети Интернет / Рекрутинговые агентства, Ярмарка вакансий в образовательной организации (среднего профессионального образования), Центр занятости, региональная программа "Улучшение жилищных условий специалистов"	31.12.2025	Основная должность	1	заместитель министра здравоохранения Нижегородской области
		Врач клинической лабораторной диагностики	31.12.2025	Привлечение за счет внешних источников: Рекрутинговые сайты сети Интернет / Рекрутинговые агентства, Ярмарка вакансий в образовательной организации (высшего профессионального образования), Центр занятости, региональная программа "Улучшение жилищных условий специалистов"	31.12.2025	Основная должность	1	заместитель министра здравоохранения Нижегородской области

		Медицинский лабораторный техник (фельдшер - лаборант)	31.12.2025	Привлечение за счет внешних источников: Рекрутинговые сайты сети Интернет / Рекрутинговые агентства, Ярмарка вакансий в образовательной организации (среднего профессионального образования), Центр занятости, региональная программа "Улучшение жилищных условий специалистов"	31.12.2025	Основная должность	1	заместитель министра здравоохранения Нижегородской области
		Медицинский лабораторный техник (фельдшер - лаборант)	31.12.2025	Привлечение за счет внешних источников: Рекрутинговые сайты сети Интернет / Рекрутинговые агентства, Ярмарка вакансий в образовательной организации (среднего профессионального образования), Центр занятости, региональная программа "Улучшение жилищных условий специалистов"	31.12.2025	Основная должность	1	заместитель министра здравоохранения Нижегородской области
		Врач - рентгенолог	31.12.2025	Привлечение за счет внешних источников: Рекрутинговые сайты сети Интернет / Рекрутинговые агентства, Ярмарка вакансий в образовательной организации (высшего профессионального образования), Центр занятости, региональная программа "Улучшение жилищных условий специалистов"	31.12.2025	Основная должность	1	заместитель министра здравоохранения Нижегородской области
		Рентгенолаборант	31.12.2025	Привлечение за счет внешних источников: Рекрутинговые сайты сети Интернет /	31.12.2025	Основная должность	1	заместитель министра здравоохранения

				Рекрутинговые агентства, Ярмарка вакансий в образовательной организации (среднего профессионального образования), Центр занятости, региональная программа "Улучшение жилищных условий специалистов"				Нижегородской области
		Рентгено лаборант	31.12.2025	Привлечение за счет внешних источников: Рекрутинговые сайты сети Интернет / Рекрутинговые агентства, Ярмарка вакансий в образовательной организации (среднего профессионального образования), Центр занятости, региональная программа "Улучшение жилищных условий специалистов"	31.12.2025	Основная должность	1	заместитель министра здравоохранения Нижегородской области

8. ГБУЗ НО «Кстовская ЦРБ»

8.1. Строительство детской поликлиники на 500 посещений в смену, Нижегородская область, Кстовский муниципальный район, ул. Талалушкина, 14, 24649 человек (в том числе городского населения - 18615), строительство

Таблица 20

Изменение штатного расписания модернизируемого объекта

Сокращение ставок (ниже указать должности в соответствии со штатным расписанием и кол-во сотрудников построчно)	Увеличение ставок (ниже указать должности в соответствии со штатным расписанием и кол-во сотрудников построчно)
0	Врач-кардиолог детский 0,75
	Врач-травматолог-ортопед 3,5
	Врач-гастроэнтеролог 0,75
	Врач-ревматолог 0,25
	Врач-оториноларинголог 1,5
	Врач-офтальмолог 1,5
	Врач-невролог 1,75
	Врач-инфекционист 0,25
	Врач-эндокринолог детский 0,5
	Врач-педиатр участковый 0,25
	Врач-педиатр 7,25
	Врач клинической лабораторной диагностики 1,25
	Врач функциональной диагностики 1,0
	Врач-физиотерапевт 2,5
	Врач-эндоскопист 2,25
	Врач ультразвуковой диагностики 1,0
	Врач по лечебной физкультуре 2,5
	Медицинская сестра кабинета врача-специалиста 21,0
	Медицинская сестра участковая 0,25
	Медицинская сестра процедурной 2,0
	Медицинская сестра по физиотерапии 8,0
	Медицинская сестра по массажу 5,5
	Инструктор по лечебной физкультуре 1,5
Итого: 0 ставок	Итого: 67,0 Врачи: 28,75 СМП: 38,25

Таблица 21

Обоснование изменения штатного расписания модернизируемого объекта

№ п/п объекта	Наименование объекта до модернизации с указанием типа модернизируемого объекта (ФАП, ВА, УБ, ЦРБ, РБ, городская поликлиника, больница и т.п.)	Наименование объекта после модернизации с указанием типа модернизируемого объекта (ФАП, ВА, УБ, ЦРБ, РБ, городская поликлиника, больница и т.п.)	Обоснование модернизации объекта	Количество штатных должностей на 2020 год, ед.	Количество штатных должностей на 2025 год, ед.	Итоговое отклонение от штатного расписания 2020 года	Обоснование изменения штатного расписания	Источник привлечения медицинского работника
1	Детская поликлиника ГБУЗ НО «Кстовская ЦРБ»	Детская поликлиника ГБУЗ НО «Кстовская ЦРБ»	Обусловлены численностью населения 24649 человек приведение в соответствие с приказом Минздрава России от 27.02.2016 132н и от 15.05.2012 543н	159	226	67	Строительство	Привлечение за счет перевода имеющихся сотрудников

Таблица 22

Обоснование привлечения медицинского работника на модернизируемый объект

Наименование медицинской организации	Наименование структурного подразделения	Должность, на которую необходимо привлечь медицинского работника	Срок, до которого необходимо привлечь медицинского работника (в соответствии с датой завершения модернизации медицинской организации)	Источник привлечения медицинского работника (в случае трудоустройства после обучения указывается вид подготовки и сроки завершения подготовки)	Плановый срок трудоустройства специалиста	Совместительство (внутреннее/внешнее), основная должность (в случае внешнего совместительства указывается организация по основной должности)	Коэффициент совмещения	Ответственный от РОИВ за реализацию мероприятия (в должности не ниже заместителя руководителя РОИВ)
ГБУЗ НО «Кстовская ЦРБ»	Поликлиника	Врач-кардиолог детский	31.12.2025	Привлечение за счет внешних источников: Рекрутинговые сайты сети Интернет / Рекрутинговые агентства, Ярмарка вакансий в образовательной организации (высшего профессионального образования), Центр занятости, региональная программа "Улучшение жилищных условий специалистов"	31.12.2025	Основная должность	0,75	заместитель министра здравоохранения Нижегородской области
ГБУЗ НО «Кстовская ЦРБ»	Поликлиника	Врач-травматолог ортопед	31.12.2025	Привлечение за счет внешних источников: Рекрутинговые сайты сети Интернет / Рекрутинговые агентства, Ярмарка вакансий в	31.12.2025	Основная должность	1	заместитель министра здравоохранения Нижегородской области

				образовательной организации (высшего профессионального образования), Центр занятости, региональная программа "Улучшение жилищных условий специалистов"				
ГБУЗ НО «Кстовская ЦРБ»	Поликлиника	Врач-травматолог ортопед	31.12.2025	Привлечение за счет внешних источников: Рекрутинговые сайты сети Интернет / Рекрутинговые агентства, Ярмарка вакансий в образовательной организации (высшего профессионального образования), Центр занятости, региональная программа "Улучшение жилищных условий специалистов"	31.12.2025	Основная должность	1,25	заместитель министра здравоохранения Нижегородской области
ГБУЗ НО «Кстовская ЦРБ»	Поликлиника	Врач-травматолог ортопед	31.12.2025	Привлечение за счет внешних источников: Рекрутинговые сайты сети Интернет / Рекрутинговые агентства, Ярмарка вакансий в образовательной организации (высшего профессионального образования), Центр занятости, региональная программа "Улучшение жилищных условий специалистов"	31.12.2025	Основная должность	1,25	заместитель министра здравоохранения Нижегородской области
ГБУЗ НО «Кстовская ЦРБ»	Поликлиника	Врач-гастроэнтеролог	31.12.2025	Привлечение за счет внешних источников: Рекрутинговые сайты сети Интернет / Рекрутинговые	31.12.2025	Основная должность	0,75	заместитель министра здравоохранения Нижегородской области

				агентства, Ярмарка вакансий в образовательной организации (высшего профессионального образования), Центр занятости				
ГБУЗ НО «Кстовская ЦРБ»	Поликлиника	Врач-ревматолог	31.12.2025	Привлечение за счет внешних источников: Рекрутинговые сайты сети Интернет / Рекрутинговые агентства, Ярмарка вакансий в образовательной организации (высшего профессионального образования), Центр занятости	31.12.2025	Основная должность	0,25	заместитель министра здравоохранения Нижегородской области
ГБУЗ НО «Кстовская ЦРБ»	Поликлиника	Врач-оториноларинголог	31.12.2025	Привлечение за счет внешних источников: Рекрутинговые сайты сети Интернет / Рекрутинговые агентства, Ярмарка вакансий в образовательной организации (высшего профессионального образования), Центр занятости, региональная программа "Улучшение жилищных условий специалистов"	31.12.2025	Основная должность	1,5	заместитель министра здравоохранения Нижегородской области
ГБУЗ НО «Кстовская ЦРБ»	Поликлиника	Врач-офтальмолог	31.12.2025	Привлечение за счет внешних источников: Рекрутинговые сайты сети Интернет / Рекрутинговые агентства, Ярмарка вакансий в образовательной организации (высшего	31.12.2025	Основная должность	1,5	заместитель министра здравоохранения Нижегородской области

				профессионального образования), Центр занятости, региональная программа "Улучшение жилищных условий специалистов"				
ГБУЗ НО «Кстовская ЦРБ»	Поликлиника	Врач-невролог	31.12.2025	Привлечение за счет внешних источников: Рекрутинговые сайты сети Интернет / Рекрутинговые агентства, Ярмарка вакансий в образовательной организации (высшего профессионального образования), Центр занятости, региональная программа "Улучшение жилищных условий специалистов"	31.12.2025	Основная должность	1	заместитель министра здравоохранения Нижегородской области
ГБУЗ НО «Кстовская ЦРБ»	Поликлиника	Врач-невролог	31.12.2025	Привлечение за счет внешних источников: Рекрутинговые сайты сети Интернет / Рекрутинговые агентства, Ярмарка вакансий в образовательной организации (высшего профессионального образования), Центр занятости	31.12.2025	Основная должность	0,75	заместитель министра здравоохранения Нижегородской области
ГБУЗ НО «Кстовская ЦРБ»	Поликлиника	Врач-инфекционист	31.12.2025	Привлечение за счет внешних источников: Рекрутинговые сайты сети Интернет / Рекрутинговые агентства, Ярмарка вакансий в образовательной организации (высшего профессионального	31.12.2025	Основная должность	0,25	заместитель министра здравоохранения Нижегородской области

				образования), Центр занятости				
ГБУЗ НО «Кстовская ЦРБ»	Поликлиника	Врач-эндокринолог детский	31.12.2025	Привлечение за счет внешних источников: Рекрутинговые сайты сети Интернет / Рекрутинговые агентства, Ярмарка вакансий в образовательной организации (высшего профессионального образования), Центр занятости, региональная программа "Улучшение жилищных условий специалистов"	31.12.2025	Основная должность	0,5	заместитель министра здравоохранения Нижегородской области
ГБУЗ НО «Кстовская ЦРБ»	Поликлиника	Врач-педиатр участковый	31.12.2025	Привлечение за счет внешних источников: Рекрутинговые сайты сети Интернет / Рекрутинговые агентства, Ярмарка вакансий в образовательной организации (высшего профессионального образования), Центр занятости, региональная программа "Улучшение жилищных условий специалистов"	31.12.2025	Основная должность	0,25	заместитель министра здравоохранения Нижегородской области
ГБУЗ НО «Кстовская ЦРБ»	Поликлиника	Врач-педиатр	31.12.2025	Привлечение за счет внешних источников: Рекрутинговые сайты сети Интернет / Рекрутинговые агентства, Ярмарка вакансий в образовательной организации (высшего профессионального образования), Центр	31.12.2025	Основная должность	1	заместитель министра здравоохранения Нижегородской области

				занятости, региональная программа "Улучшение жилищных условий специалистов"				
ГБУЗ НО «Кстовская ЦРБ»	Поликлиника	Врач-педиатр	31.12.2025	Привлечение за счет внешних источников: Рекрутинговые сайты сети Интернет / Рекрутинговые агентства, Ярмарка вакансий в образовательной организации (высшего профессионального образования), Центр занятости, региональная программа "Улучшение жилищных условий специалистов"	31.12.2025	Основная должность	1	заместитель министра здравоохранения Нижегородской области
ГБУЗ НО «Кстовская ЦРБ»	Поликлиника	Врач-педиатр	31.12.2025	Привлечение за счет внешних источников: Рекрутинговые сайты сети Интернет / Рекрутинговые агентства, Ярмарка вакансий в образовательной организации (высшего профессионального образования), Центр занятости, региональная программа "Улучшение жилищных условий специалистов"	31.12.2025	Основная должность	1	заместитель министра здравоохранения Нижегородской области
ГБУЗ НО «Кстовская ЦРБ»	Поликлиника	Врач-педиатр	31.12.2025	Привлечение за счет внешних источников: Рекрутинговые сайты сети Интернет / Рекрутинговые агентства, Ярмарка вакансий в образовательной организации (высшего	31.12.2025	Основная должность	1	заместитель министра здравоохранения Нижегородской области

				профессионального образования), Центр занятости, региональная программа "Улучшение жилищных условий специалистов"				
ГБУЗ НО «Кстовская ЦРБ»	Поликлиника	Врач-педиатр	31.12.2025	Привлечение за счет внешних источников: Рекрутинговые сайты сети Интернет / Рекрутинговые агентства, Ярмарка вакансий в образовательной организации (высшего профессионального образования), Центр занятости, региональная программа "Улучшение жилищных условий специалистов"	31.12.2025	Основная должность	1	заместитель министра здравоохранения Нижегородской области
ГБУЗ НО «Кстовская ЦРБ»	Поликлиника	Врач-педиатр	31.12.2025	Привлечение за счет внешних источников: Рекрутинговые сайты сети Интернет / Рекрутинговые агентства, Ярмарка вакансий в образовательной организации (высшего профессионального образования), Центр занятости, региональная программа "Улучшение жилищных условий специалистов"	31.12.2025	Основная должность	1	заместитель министра здравоохранения Нижегородской области
ГБУЗ НО «Кстовская ЦРБ»	Поликлиника	Врач-педиатр	31.12.2025	Привлечение за счет внешних источников: Рекрутинговые сайты сети Интернет / Рекрутинговые агентства, Ярмарка вакансий в	31.12.2025	Основная должность	1,25	заместитель министра здравоохранения Нижегородской области

				образовательной организации (высшего профессионального образования), Центр занятости, региональная программа "Улучшение жилищных условий специалистов"				
ГБУЗ НО «Кстовская ЦРБ»	Поликлиника	Врач - клинической лабораторной диагностики	31.12.2025	Привлечение за счет внешних источников: Рекрутинговые сайты сети Интернет / Рекрутинговые агентства, Ярмарка вакансий в образовательной организации (высшего профессионального образования), Центр занятости, региональная программа "Улучшение жилищных условий специалистов"	31.12.2025	Основная должность	1,25	заместитель министра здравоохранения Нижегородской области
ГБУЗ НО «Кстовская ЦРБ»	Поликлиника	Врач функциональной диагностики	31.12.2025	Привлечение за счет внешних источников: Рекрутинговые сайты сети Интернет / Рекрутинговые агентства, Ярмарка вакансий в образовательной организации (высшего профессионального образования), Центр занятости, региональная программа "Улучшение жилищных условий специалистов"	31.12.2025	Основная должность	1	заместитель министра здравоохранения Нижегородской области
ГБУЗ НО «Кстовская ЦРБ»	Поликлиника	Врач-физиотерапевт	31.12.2025	Привлечение за счет внешних источников: Рекрутинговые сайты сети Интернет / Рекрутинговые	31.12.2025	Основная должность	1,25	заместитель министра здравоохранения Нижегородской области

				агентства, Ярмарка вакансий в образовательной организации (высшего профессионального образования), Центр занятости, региональная программа "Улучшение жилищных условий специалистов"				
ГБУЗ НО «Кстовская ЦРБ»	Поликлиника	Врач-физиотерапевт	31.12.2025	Привлечение за счет внешних источников: Рекрутинговые сайты сети Интернет / Рекрутинговые агентства, Ярмарка вакансий в образовательной организации (высшего профессионального образования), Центр занятости, региональная программа "Улучшение жилищных условий специалистов"	31.12.2025	Основная должность	1,25	заместитель министра здравоохранения Нижегородской области
ГБУЗ НО «Кстовская ЦРБ»	Поликлиника	Врач-эндоскопист	31.12.2025	Привлечение за счет внешних источников: Рекрутинговые сайты сети Интернет / Рекрутинговые агентства, Ярмарка вакансий в образовательной организации (высшего профессионального образования), Центр занятости, региональная программа "Улучшение жилищных условий специалистов"	31.12.2025	Основная должность	1	заместитель министра здравоохранения Нижегородской области
ГБУЗ НО «Кстовск	Поликлин	Врач-эндоскоп	31.12.202	Привлечение за счет внешних источников:	31.12.2025	Основная	1,25	заместитель министра здравоохранения

ая ЦРБ»	ика	ист	5	Рекрутинговые сайты сети Интернет / Рекрутинговые агентства, Ярмарка вакансий в образовательной организации (высшего профессионального образования), Центр занятости, региональная программа "Улучшение жилищных условий специалистов"		должность		Нижегородской области
ГБУЗ НО «Кстовская ЦРБ»	Поликлиника	Врач ультразвуковой диагностики	31.12.2025	Привлечение за счет внешних источников: Рекрутинговые сайты сети Интернет / Рекрутинговые агентства, Ярмарка вакансий в образовательной организации (высшего профессионального образования), Центр занятости, региональная программа "Улучшение жилищных условий специалистов"	31.12.2025	Основная должность	1	заместитель министра здравоохранения Нижегородской области
ГБУЗ НО «Кстовская ЦРБ»	Поликлиника	Врач по лечебной физкультуре	31.12.2025	Привлечение за счет внешних источников: Рекрутинговые сайты сети Интернет / Рекрутинговые агентства, Ярмарка вакансий в образовательной организации (высшего профессионального образования), Центр занятости, региональная программа "Улучшение жилищных условий специалистов"	31.12.2025	Основная должность	1,25	заместитель министра здравоохранения Нижегородской области

ГБУЗ НО «Кстовская ЦРБ»	Поликлиника	Врач по лечебной физкультуре	31.12.2025	Привлечение за счет внешних источников: Рекрутинговые сайты сети Интернет / Рекрутинговые агентства, Ярмарка вакансий в образовательной организации (высшего профессионального образования), Центр занятости, региональная программа "Улучшение жилищных условий специалистов"	31.12.2025	Основная должность	1,25	заместитель министра здравоохранения Нижегородской области
ГБУЗ НО «Кстовская ЦРБ»	Поликлиника	Медицинская сестра кабинета врача-специалиста	31.12.2025	Привлечение за счет внешних источников: Рекрутинговые сайты сети Интернет / Рекрутинговые агентства, Ярмарка вакансий в образовательной организации (среднего профессионального образования), Центр занятости, региональная программа "Улучшение жилищных условий специалистов"	31.12.2025	Основная должность	1	заместитель министра здравоохранения Нижегородской области
ГБУЗ НО «Кстовская ЦРБ»	Поликлиника	Медицинская сестра кабинета врача-специалиста	31.12.2025	Привлечение за счет внешних источников: Рекрутинговые сайты сети Интернет / Рекрутинговые агентства, Ярмарка вакансий в образовательной организации (среднего профессионального образования), Центр занятости, региональная программа "Улучшение	31.12.2025	Основная должность	1	заместитель министра здравоохранения Нижегородской области

				жилищных условий специалистов"				
ГБУЗ НО «Кстовская ЦРБ»	Поликлиника	Медицинская сестра кабинета врача-специалиста	31.12.2025	Привлечение за счет внешних источников: Рекрутинговые сайты сети Интернет / Рекрутинговые агентства, Ярмарка вакансий в образовательной организации (среднего профессионального образования), Центр занятости, региональная программа "Улучшение жилищных условий специалистов"	31.12.2025	Основная должность	1	заместитель министра здравоохранения Нижегородской области
ГБУЗ НО «Кстовская ЦРБ»	Поликлиника	Медицинская сестра кабинета врача-специалиста	31.12.2025	Привлечение за счет внешних источников: Рекрутинговые сайты сети Интернет / Рекрутинговые агентства, Ярмарка вакансий в образовательной организации (среднего профессионального образования), Центр занятости, региональная программа "Улучшение жилищных условий специалистов"	31.12.2025	Основная должность	1	заместитель министра здравоохранения Нижегородской области
ГБУЗ НО «Кстовская ЦРБ»	Поликлиника	Медицинская сестра кабинета врача-специалиста	31.12.2025	Привлечение за счет внешних источников: Рекрутинговые сайты сети Интернет / Рекрутинговые агентства, Ярмарка вакансий в образовательной организации (среднего профессионального образования), Центр	31.12.2025	Основная должность	1	заместитель министра здравоохранения Нижегородской области

				занятости, региональная программа "Улучшение жилищных условий специалистов"				
ГБУЗ НО «Кстовская ЦРБ»	Поликлиника	Медицинская сестра кабинета врача-специалиста	31.12.2025	Привлечение за счет внешних источников: Рекрутинговые сайты сети Интернет / Рекрутинговые агентства, Ярмарка вакансий в образовательной организации (среднего профессионального образования), Центр занятости, региональная программа "Улучшение жилищных условий специалистов"	31.12.2025	Основная должность	1	заместитель министра здравоохранения Нижегородской области
ГБУЗ НО «Кстовская ЦРБ»	Поликлиника	Медицинская сестра кабинета врача-специалиста	31.12.2025	Привлечение за счет внешних источников: Рекрутинговые сайты сети Интернет / Рекрутинговые агентства, Ярмарка вакансий в образовательной организации (среднего профессионального образования), Центр занятости, региональная программа "Улучшение жилищных условий специалистов"	31.12.2025	Основная должность	1	заместитель министра здравоохранения Нижегородской области
ГБУЗ НО «Кстовская ЦРБ»	Поликлиника	Медицинская сестра кабинета врача-специалиста	31.12.2025	Привлечение за счет внешних источников: Рекрутинговые сайты сети Интернет / Рекрутинговые агентства, Ярмарка вакансий в образовательной организации (среднего	31.12.2025	Основная должность	1	заместитель министра здравоохранения Нижегородской области

				профессионального образования), Центр занятости, региональная программа "Улучшение жилищных условий специалистов"				
ГБУЗ НО «Кстовская ЦРБ»	Поликлиника	Медицинская сестра кабинета врача-специалиста	31.12.2025	Привлечение за счет внешних источников: Рекрутинговые сайты сети Интернет / Рекрутинговые агентства, Ярмарка вакансий в образовательной организации (среднего профессионального образования), Центр занятости, региональная программа "Улучшение жилищных условий специалистов"	31.12.2025	Основная должность	1	заместитель министра здравоохранения Нижегородской области
ГБУЗ НО «Кстовская ЦРБ»	Поликлиника	Медицинская сестра кабинета врача-специалиста	31.12.2025	Привлечение за счет внешних источников: Рекрутинговые сайты сети Интернет / Рекрутинговые агентства, Ярмарка вакансий в образовательной организации (среднего профессионального образования), Центр занятости, региональная программа "Улучшение жилищных условий специалистов"	31.12.2025	Основная должность	1	заместитель министра здравоохранения Нижегородской области
ГБУЗ НО «Кстовская ЦРБ»	Поликлиника	Медицинская сестра кабинета врача-специали	31.12.2025	Привлечение за счет внешних источников: Рекрутинговые сайты сети Интернет / Рекрутинговые агентства, Ярмарка вакансий в	31.12.2025	Основная должность	1	заместитель министра здравоохранения Нижегородской области

		ста		образовательной организации (среднего профессионального образования), Центр занятости, региональная программа "Улучшение жилищных условий специалистов"				
ГБУЗ НО «Кстовская ЦРБ»	Поликлиника	Медицинская сестра кабинета врача-специалиста	31.12.2025	Привлечение за счет внешних источников: Рекрутинговые сайты сети Интернет / Рекрутинговые агентства, Ярмарка вакансий в образовательной организации (среднего профессионального образования), Центр занятости, региональная программа "Улучшение жилищных условий специалистов"	31.12.2025	Основная должность	1	заместитель министра здравоохранения Нижегородской области
ГБУЗ НО «Кстовская ЦРБ»	Поликлиника	Медицинская сестра кабинета врача-специалиста	31.12.2025	Привлечение за счет внешних источников: Рекрутинговые сайты сети Интернет / Рекрутинговые агентства, Ярмарка вакансий в образовательной организации (среднего профессионального образования), Центр занятости, региональная программа "Улучшение жилищных условий специалистов"	31.12.2025	Основная должность	1	заместитель министра здравоохранения Нижегородской области
ГБУЗ НО «Кстовская ЦРБ»	Поликлиника	Медицинская сестра кабинета	31.12.2025	Привлечение за счет внешних источников: Рекрутинговые сайты сети Интернет / Рекрутинговые	31.12.2025	Основная должность	1	заместитель министра здравоохранения Нижегородской области

		врача-специалиста		агентства, Ярмарка вакансий в образовательной организации (среднего профессионального образования), Центр занятости, региональная программа "Улучшение жилищных условий специалистов"				
ГБУЗ НО «Кстовская ЦРБ»	Поликлиника	Медицинская сестра кабинета врача-специалиста	31.12.2025	Привлечение за счет внешних источников: Рекрутинговые сайты сети Интернет / Рекрутинговые агентства, Ярмарка вакансий в образовательной организации (среднего профессионального образования), Центр занятости, региональная программа "Улучшение жилищных условий специалистов"	31.12.2025	Основная должность	1	заместитель министра здравоохранения Нижегородской области
ГБУЗ НО «Кстовская ЦРБ»	Поликлиника	Медицинская сестра кабинета врача-специалиста	31.12.2025	Привлечение за счет внешних источников: Рекрутинговые сайты сети Интернет / Рекрутинговые агентства, Ярмарка вакансий в образовательной организации (среднего профессионального образования), Центр занятости, региональная программа "Улучшение жилищных условий специалистов"	31.12.2025	Основная должность	1	заместитель министра здравоохранения Нижегородской области
ГБУЗ НО «Кстовск	Поликлин	Медицинская	31.12.202	Привлечение за счет внешних источников:	31.12.2025	Основная	1	заместитель министра здравоохранения

ая ЦРБ»	ика	сестра кабинета врача-специалиста	5	Рекрутинговые сайты сети Интернет / Рекрутинговые агентства, Ярмарка вакансий в образовательной организации (среднего профессионального образования), Центр занятости, региональная программа "Улучшение жилищных условий специалистов"		должность		Нижегородской области
ГБУЗ НО «Кстовская ЦРБ»	Поликлиника	Медицинская сестра кабинета врача-специалиста	31.12.2025	Привлечение за счет внешних источников: Рекрутинговые сайты сети Интернет / Рекрутинговые агентства, Ярмарка вакансий в образовательной организации (среднего профессионального образования), Центр занятости, региональная программа "Улучшение жилищных условий специалистов"	31.12.2025	Основная должность	1	заместитель министра здравоохранения Нижегородской области
ГБУЗ НО «Кстовская ЦРБ»	Поликлиника	Медицинская сестра кабинета врача-специалиста	31.12.2025	Привлечение за счет внешних источников: Рекрутинговые сайты сети Интернет / Рекрутинговые агентства, Ярмарка вакансий в образовательной организации (среднего профессионального образования), Центр занятости, региональная программа "Улучшение жилищных условий специалистов"	31.12.2025	Основная должность	1	заместитель министра здравоохранения Нижегородской области

ГБУЗ НО «Кстовская ЦРБ»	Поликлиника	Медицинская сестра кабинета врача-специалиста	31.12.2025	Привлечение за счет внешних источников: Рекрутинговые сайты сети Интернет / Рекрутинговые агентства, Ярмарка вакансий в образовательной организации (среднего профессионального образования), Центр занятости, региональная программа "Улучшение жилищных условий специалистов"	31.12.2025	Основная должность	1	заместитель министра здравоохранения Нижегородской области
ГБУЗ НО «Кстовская ЦРБ»	Поликлиника	Медицинская сестра кабинета врача-специалиста	31.12.2025	Привлечение за счет внешних источников: Рекрутинговые сайты сети Интернет / Рекрутинговые агентства, Ярмарка вакансий в образовательной организации (среднего профессионального образования), Центр занятости, региональная программа "Улучшение жилищных условий специалистов"	31.12.2025	Основная должность	1	заместитель министра здравоохранения Нижегородской области
ГБУЗ НО «Кстовская ЦРБ»	Поликлиника	Медицинская сестра участковая	31.12.2025	Привлечение за счет внешних источников: Рекрутинговые сайты сети Интернет / Рекрутинговые агентства, Ярмарка вакансий в образовательной организации (среднего профессионального образования), Центр занятости	31.12.2025	Основная должность	0,25	заместитель министра здравоохранения Нижегородской области

ГБУЗ НО «Кстовская ЦРБ»	Поликлиника	Медицинская сестра процедурной	31.12.2025	Привлечение за счет внешних источников: Рекрутинговые сайты сети Интернет / Рекрутинговые агентства, Ярмарка вакансий в образовательной организации (среднего профессионального образования), Центр занятости, региональная программа "Улучшение жилищных условий специалистов"	31.12.2025	Основная должность	1	заместитель министра здравоохранения Нижегородской области
ГБУЗ НО «Кстовская ЦРБ»	Поликлиника	Медицинская сестра процедурной	31.12.2025	Привлечение за счет внешних источников: Рекрутинговые сайты сети Интернет / Рекрутинговые агентства, Ярмарка вакансий в образовательной организации (среднего профессионального образования), Центр занятости, региональная программа "Улучшение жилищных условий специалистов"	31.12.2025	Основная должность	1	заместитель министра здравоохранения Нижегородской области
ГБУЗ НО «Кстовская ЦРБ»	Поликлиника	Медицинская сестра по физиотерапии	31.12.2025	Привлечение за счет внешних источников: Рекрутинговые сайты сети Интернет / Рекрутинговые агентства, Ярмарка вакансий в образовательной организации (среднего профессионального образования), Центр занятости, региональная программа "Улучшение	31.12.2025	Основная должность	1	заместитель министра здравоохранения Нижегородской области

				жилищных условий специалистов"				
ГБУЗ НО «Кстовская ЦРБ»	Поликлиника	Медицинская сестра по физиотерапии	31.12.2025	Привлечение за счет внешних источников: Рекрутинговые сайты сети Интернет / Рекрутинговые агентства, Ярмарка вакансий в образовательной организации (среднего профессионального образования), Центр занятости, региональная программа "Улучшение жилищных условий специалистов"	31.12.2025	Основная должность	1	заместитель министра здравоохранения Нижегородской области
ГБУЗ НО «Кстовская ЦРБ»	Поликлиника	Медицинская сестра по физиотерапии	31.12.2025	Привлечение за счет внешних источников: Рекрутинговые сайты сети Интернет / Рекрутинговые агентства, Ярмарка вакансий в образовательной организации (среднего профессионального образования), Центр занятости, региональная программа "Улучшение жилищных условий специалистов"	31.12.2025	Основная должность	1	заместитель министра здравоохранения Нижегородской области
ГБУЗ НО «Кстовская ЦРБ»	Поликлиника	Медицинская сестра по физиотерапии	31.12.2025	Привлечение за счет внешних источников: Рекрутинговые сайты сети Интернет / Рекрутинговые агентства, Ярмарка вакансий в образовательной организации (среднего профессионального образования), Центр	31.12.2025	Основная должность	1	заместитель министра здравоохранения Нижегородской области

				занятости, региональная программа "Улучшение жилищных условий специалистов"				
ГБУЗ НО «Кстовская ЦРБ»	Поликлиника	Медицинская сестра по физиотерапии	31.12.2025	Привлечение за счет внешних источников: Рекрутинговые сайты сети Интернет / Рекрутинговые агентства, Ярмарка вакансий в образовательной организации (среднего профессионального образования), Центр занятости, региональная программа "Улучшение жилищных условий специалистов"	31.12.2025	Основная должность	1	заместитель министра здравоохранения Нижегородской области
ГБУЗ НО «Кстовская ЦРБ»	Поликлиника	Медицинская сестра по физиотерапии	31.12.2025	Привлечение за счет внешних источников: Рекрутинговые сайты сети Интернет / Рекрутинговые агентства, Ярмарка вакансий в образовательной организации (среднего профессионального образования), Центр занятости, региональная программа "Улучшение жилищных условий специалистов"	31.12.2025	Основная должность	1	заместитель министра здравоохранения Нижегородской области
ГБУЗ НО «Кстовская ЦРБ»	Поликлиника	Медицинская сестра по физиотерапии	31.12.2025	Привлечение за счет внешних источников: Рекрутинговые сайты сети Интернет / Рекрутинговые агентства, Ярмарка вакансий в образовательной организации (среднего	31.12.2025	Основная должность	1	заместитель министра здравоохранения Нижегородской области

				профессионального образования), Центр занятости, региональная программа "Улучшение жилищных условий специалистов"				
ГБУЗ НО «Кстовская ЦРБ»	Поликлиника	Медицинская сестра по физиотерапии	31.12.2025	Привлечение за счет внешних источников: Рекрутинговые сайты сети Интернет / Рекрутинговые агентства, Ярмарка вакансий в образовательной организации (среднего профессионального образования), Центр занятости, региональная программа "Улучшение жилищных условий специалистов"	31.12.2025	Основная должность	1	заместитель министра здравоохранения Нижегородской области
ГБУЗ НО «Кстовская ЦРБ»	Поликлиника	Медицинская сестра по массажу	31.12.2025	Привлечение за счет внешних источников: Рекрутинговые сайты сети Интернет / Рекрутинговые агентства, Ярмарка вакансий в образовательной организации (среднего профессионального образования), Центр занятости, региональная программа "Улучшение жилищных условий специалистов"	31.12.2025	Основная должность	1	заместитель министра здравоохранения Нижегородской области
ГБУЗ НО «Кстовская ЦРБ»	Поликлиника	Медицинская сестра по массажу	31.12.2025	Привлечение за счет внешних источников: Рекрутинговые сайты сети Интернет / Рекрутинговые агентства, Ярмарка вакансий в	31.12.2025	Основная должность	1	заместитель министра здравоохранения Нижегородской области

				образовательной организации (среднего профессионального образования), Центр занятости, региональная программа "Улучшение жилищных условий специалистов"				
ГБУЗ НО «Кстовская ЦРБ»	Поликлиника	Медицинская сестра по массажу	31.12.2025	Привлечение за счет внешних источников: Рекрутинговые сайты сети Интернет / Рекрутинговые агентства, Ярмарка вакансий в образовательной организации (среднего профессионального образования), Центр занятости, региональная программа "Улучшение жилищных условий специалистов"	31.12.2025	Основная должность	1	заместитель министра здравоохранения Нижегородской области
ГБУЗ НО «Кстовская ЦРБ»	Поликлиника	Медицинская сестра по массажу	31.12.2025	Привлечение за счет внешних источников: Рекрутинговые сайты сети Интернет / Рекрутинговые агентства, Ярмарка вакансий в образовательной организации (среднего профессионального образования), Центр занятости, региональная программа "Улучшение жилищных условий специалистов"	31.12.2025	Основная должность	1,25	заместитель министра здравоохранения Нижегородской области
ГБУЗ НО «Кстовская ЦРБ»	Поликлиника	Медицинская сестра по	31.12.2025	Привлечение за счет внешних источников: Рекрутинговые сайты сети Интернет / Рекрутинговые	31.12.2025	Основная должность	1,25	заместитель министра здравоохранения Нижегородской области

		массажу		агентства, Ярмарка вакансий в образовательной организации (среднего профессионального образования), Центр занятости, региональная программа "Улучшение жилищных условий специалистов"				
ГБУЗ НО «Кстовская ЦРБ»	Поликлиника	Инструктор по лечебной физкультуре	31.12.2025	Привлечение за счет внешних источников: Рекрутинговые сайты сети Интернет / Рекрутинговые агентства, Ярмарка вакансий в образовательной организации (среднего профессионального образования), Центр занятости	31.12.2025	Основная должность	1,5	заместитель министра здравоохранения Нижегородской области

9. ГБУЗ НО «Семеновская ЦРБ»

9.1. ФАП Зубовский, Нижегородская область, г.о. Семеновский, д. Зубово, ул. Панельная, д.7, 176 человек прикрепленного населения, (в том числе жен. - 786, дети -291), строительство ФП

Таблица 20

Изменение штатного расписания модернизируемого объекта

Сокращение ставок (ниже указать должности в соответствии со штатным расписанием и кол-во сотрудников построчно)	Увеличение ставок (ниже указать должности в соответствии со штатным расписанием и кол-во сотрудников

	построчно)
0	Заведующая Зубовским ФАП, фельдшер 1,0 ставка
Итого:	Итого: 1,0

Таблица 21

Обоснование изменения штатного расписания модернизируемого объекта

№ п/п объекта	Наименование объекта до модернизации с указанием типа модернизируемого объекта (ФАП, ВА, УБ, ЦРБ, РБ, городская поликлиника, больница и т.п.)	Наименование объекта после модернизации с указанием типа модернизируемого объекта (ФАП, ВА, УБ, ЦРБ, РБ, городская поликлиника, больница и т.п.)	Обоснование модернизации объекта	Количество штатных должностей на 2020 год, ед.	Количество штатных должностей на 2025 год, ед.	Итоговое отклонение от штатного расписания 2020 года	Обоснование изменения штатного расписания	Источник привлечения медицинского работника
1	нет	ФАП	Обусловлены численностью населения 176 человек приведение в соответствие с приказом Минздрава России от 27.02.2016 132н и от 15.05.2012 543н	0	1	+1	Строительство	Привлечение за счет внешних источников: Рекрутинговые сайты сети Интернет / Рекрутинговые агентства, Ярмарка вакансий в образовательной организации (среднего

								профессионального образования), Центр занятости, региональная программа "Улучшение жилищных условий специалистов", Земский фельдшер

Таблица 22

Обоснование привлечения медицинского работника на модернизируемый объект

Наименование медицинской организации	Наименование структурного подразделения	Должность, на которую необходимо привлечь медицинского работника	Срок, до которого необходимо привлечь медицинского работника (в соответствии с датой завершения модернизации медицинской организации)	Источник привлечения медицинского работника (в случае трудоустройства после обучения указывается вид подготовки и сроки завершения подготовки)	Плановый срок трудоустройства специалиста	Совместительство (внутреннее/внешнее), основная должность (в случае внешнего совместительства указывается организация по основной должности)	Коэффициент совмещения	Ответственный от РОИВ за реализацию мероприятия (в должности не ниже заместителя руководителя РОИВ)
ГБУЗ НО «Семеновская ЦРБ»	Зубовский фельдшерско-акушерский пункт	Заведующий ФАП, фельдшер	01.10.23	Привлечение за счет внешних источников: Рекрутинговые сайты сети Интернет / Рекрутинговые агентства, Ярмарка вакансий в образовательной организации (среднего профессионального образования), Центр занятости, региональная программа "Улучшение жилищных условий специалистов", Земский фельдшер	01.10.23	основная должность	1,3	заместитель министра здравоохранения Нижегородской области

10. ГБУЗ НО «Городецкая ЦРБ»

10.1. Строительство детской поликлиники на 300 посещений в смену, Нижегородская область, Городецкий Муниципальный район, пересечение ул. Довлатора и ул. 9 января, 9701 человек, строительство

Таблица 20

Изменение штатного расписания модернизируемого объекта

Сокращение ставок (ниже указать должности в соответствии со штатным расписанием и кол-во сотрудников построчно)	Увеличение ставок (ниже указать должности в соответствии со штатным расписанием и кол-во сотрудников построчно)	
0	Зав.отделением - врач - педиатр-участков.	1
	Врач педиатр участковый	8,75
	Врач - педиатр	6,75
	Врач - педиатр (по неотложной помощи)	1
	Врач - оториноларинголог детский	1
	Врач невролог детский	1
	Врач офтальмолог детский	1
	Врач - психиатр детский	1
	Врач - дерматовенеролог детский	0,5
	Врач - детский хирург	0,5
	Врач - детский травматолог-ортопед	0,25
	Врач - уролог	0,25
	Врач -УЗИ	0,5
	Врач -аллерголог - иммунолог детский	0,5
	Врач - эндокринолог детский	0,25
	Врач - психиатр - нарколог подростковый	1,25

	Старшая медицинская сестра	1
	Старшая медицинская сестра ДШО	1
	Медицинская сестра участковая	8,75
	Медицинская сестра	1,75
	Медицинская сестра	1
	Медицинская сестра оториноларингологического кабинета	1
	Медицинская сестра офтальмологического кабинета	1,25
	Медицинская сестра процедурной	1,25
	Медицинская сестра	1
	Фельдшер	4,75
	Медицинская сестра психиатрического кабинета	1
	Медицинская сестра дерматовенерологического кабинета	0,5
	Медицинская сестра неврологического кабинета	1
	Медицинская сестра прививочн.кабинета	1,25
	Фельдшер кабинета здорового ребенка	1
	Медицинская сестра хирургического кабинета	0,25
	Медицинская сестра урологического кабинета	0,25
	Медицинская сестра кабинета иммунопрофилактики	1
	Медицинская сестра наркологического кабинета	0,5
	Медицинская сестра аллергол. - иммунол. кабинета	0,5
	Медицинская сестра эндокрин. кабинета	0,25

	медицинский пункт детского сада 4	
	Медицинская сестра	1,00
	медицинский пункт детского сада для раннего возраста 9	
	Медицинская сестра	0,50
	медицинский пункт детского сада 10	
	Медицинская сестра	1,00
	медицинский пункт детского сада 11	
	Медицинская сестра	1,75
	медицинский пункт детского сада 13	
	Медицинская сестра	1,25
	медицинский пункт детского сада комбинированного вида 14	
	Медицинская сестра	2,50
	медицинский пункт детского сада для раннего возраста 15	
	Медицинская сестра	0,50
	медицинский пункт детского сада комбинированного вида 16	
	Медицинская сестра	2,50
	медицинский пункт детского сада 18	
	Медицинская сестра	2,25
	медицинский пункт детского сада 19	
	Медицинская сестра	1,00
	медицинский пункт детского сада 21	
	Медицинская сестра	1,50
	медицинский пункт детского сада присмотра и оздоровления 24	
	Медицинская сестра	0,50
	медицинский пункт детского сада 29	
	Медицинская сестра	1,50
	медицинский пункт детского сада 46	
	Медицинская сестра	1,50
	медицинский пункт центра развития ребенка-детский сад 49	
	Медицинская сестра	2,00
	медицинский пункт Серковского детского сада	
	Медицинская сестра	1,00
	медицинский пункт Строчковского детского сада	
	Медицинская сестра	1,00
	медицинский пункт Зиняковского детского сада	
	Медицинская сестра	0,50

	медицинский пункт Ильинского детского сада
	Медицинская сестра — 0,50
	медицинский пункт Тимирязевского детского сада
	Медицинская сестра — 1,00
	медицинский пункт Ковригинского детского сада
	Медицинская сестра — 0,50
	медицинский пункт Смольковского детского сада
	Медицинская сестра — 0,75
	медицинский пункт Аксентисского детского сада
	Медицинская сестра — 0,50
	медицинский пункт Бриляковского детского сада
	Медицинская сестра — 0,50
	медицинский пункт Зарубинского детского сада
	Медицинская сестра — 0,50
	медицинский пункт Краснораменского детского сада
	Медицинская сестра — 0,25
	медицинский пункт Федуринского детского сада
	Медицинская сестра — 0,25
	медицинский пункт Воронинского детского сада
	Медицинская сестра — 0,25
	медицинский пункт Смиркинского детского сада
	Медицинская сестра — 0,25
	медицинский пункт Городецкого детского дома
	Врач педиатр — 0,50
	Медицинская сестра — 0,50
	медицинский пункт Городецкого Губернского колледжа
	Медицинская сестра — 2,00
	Врач - педиатр — 0,5
	Врач - психиатр детский — 1
	Медицинская сестра — 1
	Врач - педиатр — 0,5
	Фельдшер — 1
Итого: 0 ставок	Итого: 91,25 Врачи: 27,5 СМП: 63,75

Таблица 21

Обоснование изменения штатного расписания модернизируемого объекта

№ п/п объекта	Наименование объекта до модернизации с указанием типа модернизируемого объекта (ФАП, ВА, УБ, ЦРБ, РБ, городская поликлиника, больница и т.п.)	Наименование объекта после модернизации с указанием типа модернизируемого объекта (ФАП, ВА, УБ, ЦРБ, РБ, городская поликлиника, больница и т.п.)	Обоснование модернизации объекта	Количество штатных должностей на 2020 год, ед.	Количество штатных должностей на 2025 год, ед.	Итоговое отклонение от штатного расписания 2020 года	Обоснование изменения штатного расписания	Источник привлечения медицинского работника
1	ГБУЗ НО «Городецкая ЦРБ»	Детская поликлиника	доступность медицинской помощи	0	91,25	91,25	Строительство	

Таблица 22

Обоснование привлечения медицинского работника на модернизируемый объект

Наименование медицинской организации	Наименование структурного подразделения	Должность, на которую необходимо привлечь медицинского работника	Срок, до которого необходимо привлечь медицинского работника (в соответствии с датой завершения модернизации медицинско	Источник привлечения медицинского работника (в случае трудоустройства после обучения указывается вид подготовки и сроки завершения подготовки)	Плановый срок трудоустройства специалиста	Совместительство (внутреннее/внешнее), основная должность (в случае внешнего совместительства указывается организация по основной должности)	Коэффициент совмещения	Ответственный от РОИВ за реализацию мероприятия (в должности не ниже заместителя руководителя РОИВ)

			й организации)					
ГБУЗ НО «Городецкая ЦРБ»	Детская поликлиника	Зав. отделением - врач - педиатр-участков.	31.12.2025	Привлечение за счет внешних источников: Рекрутинговые сайты сети Интернет / Рекрутинговые агентства, Ярмарка вакансий в образовательной организации (высшего профессионального образования), Центр занятости, Земский доктор, региональная программа "Улучшение жилищных условий специалистов"	31.12.2025	основная должность	1	заместитель министра здравоохранения Нижегородской области
ГБУЗ НО «Городецкая ЦРБ»	Детская поликлиника	Врач педиатр участковый	31.12.2025	Привлечение за счет внешних источников: Рекрутинговые сайты сети Интернет / Рекрутинговые агентства, Ярмарка вакансий в образовательной организации (высшего профессионального образования), Центр занятости, Земский доктор, региональная программа "Улучшение жилищных условий специалистов"	31.12.2025	основная должность	1,25	заместитель министра здравоохранения Нижегородской области
ГБУЗ НО «Городецкая ЦРБ»	Детская поликлиника	Врач педиатр участковый	31.12.2025	Привлечение за счет внешних источников: Рекрутинговые сайты сети Интернет / Рекрутинговые агентства, Ярмарка вакансий в образовательной организации (высшего профессионального образования), Центр занятости, Земский доктор, региональная программа "Улучшение жилищных условий специалистов"	31.12.2025	основная должность	1,25	заместитель министра здравоохранения Нижегородской области

ГБУЗ НО «Городецкая ЦРБ»	Детская поликлиника	Врач педиатр участковый	31.12.2025	Привлечение за счет внешних источников: Рекрутинговые сайты сети Интернет / Рекрутинговые агентства, Ярмарка вакансий в образовательной организации (высшего профессионального образования), Центр занятости, Земский доктор, региональная программа "Улучшение жилищных условий специалистов"	31.12.2025	основная должность	1,25	заместитель министра здравоохранения Нижегородской области
ГБУЗ НО «Городецкая ЦРБ»	Детская поликлиника	Врач педиатр участковый	31.12.2025	Привлечение за счет внешних источников: Рекрутинговые сайты сети Интернет / Рекрутинговые агентства, Ярмарка вакансий в образовательной организации (высшего профессионального образования), Центр занятости, Земский доктор, региональная программа "Улучшение жилищных условий специалистов"	31.12.2025	основная должность	1,25	заместитель министра здравоохранения Нижегородской области
ГБУЗ НО «Городецкая ЦРБ»	Детская поликлиника	Врач педиатр участковый	31.12.2025	Привлечение за счет внешних источников: Рекрутинговые сайты сети Интернет / Рекрутинговые агентства, Ярмарка вакансий в образовательной организации (высшего профессионального образования), Центр занятости, Земский доктор, региональная программа "Улучшение жилищных условий специалистов"	31.12.2025	основная должность	1,25	заместитель министра здравоохранения Нижегородской области
ГБУЗ НО «Городецкая ЦРБ»	Детская поликлиника	Врач педиатр участковый	31.12.2025	Привлечение за счет внешних источников: Рекрутинговые сайты сети Интернет / Рекрутинговые агентства,	31.12.2025	основная должность	1,25	заместитель министра здравоохранения Нижегородской области

				Ярмарка вакансий в образовательной организации (высшего профессионального образования), Центр занятости, Земский доктор, региональная программа "Улучшение жилищных условий специалистов"				
ГБУЗ НО «Городецкая ЦРБ»	Детская поликлиника	Врач педиатр участковый	31.12.2025	Привлечение за счет внешних источников: Рекрутинговые сайты сети Интернет / Рекрутинговые агентства, Ярмарка вакансий в образовательной организации (высшего профессионального образования), Центр занятости, Земский доктор, региональная программа "Улучшение жилищных условий специалистов"	31.12.2025	основная должность	1,25	заместитель министра здравоохранения Нижегородской области
ГБУЗ НО «Городецкая ЦРБ»	Детская поликлиника	Врач - педиатр	31.12.2025	Привлечение за счет внешних источников: Рекрутинговые сайты сети Интернет / Рекрутинговые агентства, Ярмарка вакансий в образовательной организации (высшего профессионального образования), Центр занятости, Земский доктор, региональная программа "Улучшение жилищных условий специалистов"	31.12.2025	основная должность	1,25	заместитель министра здравоохранения Нижегородской области
ГБУЗ НО «Городецкая ЦРБ»	Детская поликлиника	Врач - педиатр	31.12.2025	Привлечение за счет внешних источников: Рекрутинговые сайты сети Интернет / Рекрутинговые агентства, Ярмарка вакансий в образовательной организации (высшего профессионального образования), Центр занятости,	31.12.2025	основная должность	1,25	заместитель министра здравоохранения Нижегородской области

				Земский доктор, региональная программа "Улучшение жилищных условий специалистов"				
ГБУЗ НО «Городецкая ЦРБ»	Детская поликлиника	Врач - педиатр	31.12.2025	Привлечение за счет внешних источников: Рекрутинговые сайты сети Интернет / Рекрутинговые агентства, Ярмарка вакансий в образовательной организации (высшего профессионального образования), Центр занятости, Земский доктор, региональная программа "Улучшение жилищных условий специалистов"	31.12.2025	основная должность	1,25	заместитель министра здравоохранения Нижегородской области
ГБУЗ НО «Городецкая ЦРБ»	Детская поликлиника	Врач - педиатр	31.12.2025	Привлечение за счет внешних источников: Рекрутинговые сайты сети Интернет / Рекрутинговые агентства, Ярмарка вакансий в образовательной организации (высшего профессионального образования), Центр занятости, Земский доктор, региональная программа "Улучшение жилищных условий специалистов"	31.12.2025	основная должность	1,25	заместитель министра здравоохранения Нижегородской области
ГБУЗ НО «Городецкая ЦРБ»	Детская поликлиника	Врач - педиатр	31.12.2025	Привлечение за счет внешних источников: Рекрутинговые сайты сети Интернет / Рекрутинговые агентства, Ярмарка вакансий в образовательной организации (высшего профессионального образования), Центр занятости, Земский доктор, региональная программа "Улучшение жилищных условий	31.12.2025	основная должность	1,25	заместитель министра здравоохранения Нижегородской области

				специалистов"				
ГБУЗ НО «Городецкая ЦРБ»	Детская поликлиника	Врач - педиатр (по неотложной помощи)	31.12.2025	Привлечение за счет внешних источников: Рекрутинговые сайты сети Интернет / Рекрутинговые агентства, Ярмарка вакансий в образовательной организации (высшего профессионального образования), Центр занятости, Земский доктор, региональная программа "Улучшение жилищных условий специалистов"	31.12.2025	основная должность	1	заместитель министра здравоохранения Нижегородской области
ГБУЗ НО «Городецкая ЦРБ»	Детская поликлиника	Врач - оториноларинголог детский	31.12.2025	Привлечение за счет внешних источников: Рекрутинговые сайты сети Интернет / Рекрутинговые агентства, Ярмарка вакансий в образовательной организации (высшего профессионального образования), Центр занятости, Земский доктор, региональная программа "Улучшение жилищных условий специалистов"	31.12.2025	основная должность	1	заместитель министра здравоохранения Нижегородской области
ГБУЗ НО «Городецкая ЦРБ»	Детская поликлиника	Врач невролог детский	31.12.2025	Привлечение за счет внешних источников: Рекрутинговые сайты сети Интернет / Рекрутинговые агентства, Ярмарка вакансий в образовательной организации (высшего профессионального образования), Центр занятости, Земский доктор, региональная программа "Улучшение жилищных условий специалистов"	31.12.2025	основная должность	1	заместитель министра здравоохранения Нижегородской области
ГБУЗ НО «Городец	Детская поликли	Врач офтальмоло	31.12.2025	Привлечение за счет внешних источников: Рекрутинговые	31.12.2025	основная	1	заместитель министра здравоохранения

кая ЦРБ»	ника	г детский		сайты сети Интернет / Рекрутинговые агентства, Ярмарка вакансий в образовательной организации (высшего профессионального образования), Центр занятости, Земский доктор, региональная программа "Улучшение жилищных условий специалистов"		должность		Нижегородской области
ГБУЗ НО «Городецкая ЦРБ»	Детская поликлиника	Врач - психиатр детский	31.12.2025	Привлечение за счет внешних источников: Рекрутинговые сайты сети Интернет / Рекрутинговые агентства, Ярмарка вакансий в образовательной организации (высшего профессионального образования), Центр занятости, Земский доктор, региональная программа "Улучшение жилищных условий специалистов"	31.12.2025	основная должность	1	заместитель министра здравоохранения Нижегородской области
ГБУЗ НО «Городецкая ЦРБ»	Детская поликлиника	Врач - дерматовенеролог детский	31.12.2025	Привлечение за счет внешних источников: Рекрутинговые сайты сети Интернет / Рекрутинговые агентства, Ярмарка вакансий в образовательной организации (высшего профессионального образования), Центр занятости, Земский доктор, региональная программа "Улучшение жилищных условий специалистов"	31.12.2025	основная должность	0,5	заместитель министра здравоохранения Нижегородской области
ГБУЗ НО «Городецкая ЦРБ»	Детская поликлиника	Врач - детский хирург	31.12.2025	Привлечение за счет внешних источников: Рекрутинговые сайты сети Интернет / Рекрутинговые агентства, Ярмарка вакансий в образовательной организации	31.12.2025	основная должность	0,5	заместитель министра здравоохранения Нижегородской области

				(высшего профессионального образования), Центр занятости, Земский доктор, региональная программа "Улучшение жилищных условий специалистов"				
ГБУЗ НО «Городецкая ЦРБ»	Детская поликлиника	Врач - детский травматолог -ортопед	31.12.2025	Привлечение за счет внешних источников: Рекрутинговые сайты сети Интернет / Рекрутинговые агентства, Ярмарка вакансий в образовательной организации (высшего профессионального образования), Центр занятости, Земский доктор, региональная программа "Улучшение жилищных условий специалистов"	31.12.2025	основная должность	0,25	заместитель министра здравоохранения Нижегородской области
ГБУЗ НО «Городецкая ЦРБ»	Детская поликлиника	Врач - уролог	31.12.2025	Привлечение за счет внешних источников: Рекрутинговые сайты сети Интернет / Рекрутинговые агентства, Ярмарка вакансий в образовательной организации (высшего профессионального образования), Центр занятости, Земский доктор, региональная программа "Улучшение жилищных условий специалистов"	31.12.2025	основная должность	0,25	заместитель министра здравоохранения Нижегородской области
ГБУЗ НО «Городецкая ЦРБ»	Детская поликлиника	Врач -УЗИ	31.12.2025	Привлечение за счет внешних источников: Рекрутинговые сайты сети Интернет / Рекрутинговые агентства, Ярмарка вакансий в образовательной организации (высшего профессионального образования), Центр занятости, Земский доктор, региональная программа "Улучшение	31.12.2025	основная должность	0,5	заместитель министра здравоохранения Нижегородской области

				жилищных условий специалистов"				
ГБУЗ НО «Городецкая ЦРБ»	Детская поликлиника	Врач - аллерголог - иммунолог детский	31.12.2025	Привлечение за счет внешних источников: Рекрутинговые сайты сети Интернет / Рекрутинговые агентства, Ярмарка вакансий в образовательной организации (высшего профессионального образования), Центр занятости, Земский доктор, региональная программа "Улучшение жилищных условий специалистов"	31.12.2025	основная должность	0,5	заместитель министра здравоохранения Нижегородской области
ГБУЗ НО «Городецкая ЦРБ»	Детская поликлиника	Врач - эндокринолог детский	31.12.2025	Привлечение за счет внешних источников: Рекрутинговые сайты сети Интернет / Рекрутинговые агентства, Ярмарка вакансий в образовательной организации (высшего профессионального образования), Центр занятости, Земский доктор, региональная программа "Улучшение жилищных условий специалистов"	31.12.2025	основная должность	0,25	заместитель министра здравоохранения Нижегородской области
ГБУЗ НО «Городецкая ЦРБ»	Детская поликлиника	Врач - психиатр - нарколог подростковый	31.12.2025	Привлечение за счет внешних источников: Рекрутинговые сайты сети Интернет / Рекрутинговые агентства, Ярмарка вакансий в образовательной организации (высшего профессионального образования), Центр занятости, Земский доктор, региональная программа "Улучшение жилищных условий специалистов"	31.12.2025	основная должность	1,25	заместитель министра здравоохранения Нижегородской области

ГБУЗ НО «Городецкая ЦРБ»	Детская поликлиника	Старшая медицинская сестра	31.12.2025	Привлечение за счет внешних источников: Рекрутинговые сайты сети Интернет / Рекрутинговые агентства, Ярмарка вакансий в образовательной организации (среднего профессионального образования), Центр занятости, региональная программа "Улучшение жилищных условий специалистов"	31.12.2025	основная должность	1	заместитель министра здравоохранения Нижегородской области
ГБУЗ НО «Городецкая ЦРБ»	Детская поликлиника	Старшая медицинская сестра ДШО	31.12.2025	Привлечение за счет внешних источников: Рекрутинговые сайты сети Интернет / Рекрутинговые агентства, Ярмарка вакансий в образовательной организации (среднего профессионального образования), Центр занятости, региональная программа "Улучшение жилищных условий специалистов"	31.12.2025	основная должность	1	заместитель министра здравоохранения Нижегородской области
ГБУЗ НО «Городецкая ЦРБ»	Детская поликлиника	Медицинская сестра участковая	31.12.2025	Привлечение за счет внешних источников: Рекрутинговые сайты сети Интернет / Рекрутинговые агентства, Ярмарка вакансий в образовательной организации (среднего профессионального образования), Центр занятости, региональная программа "Улучшение жилищных условий специалистов"	31.12.2025	основная должность	1,25	заместитель министра здравоохранения Нижегородской области
ГБУЗ НО «Городецкая ЦРБ»	Детская поликлиника	Медицинская сестра участковая	31.12.2025	Привлечение за счет внешних источников: Рекрутинговые сайты сети Интернет / Рекрутинговые агентства, Ярмарка вакансий в образовательной организации (среднего профессионального	31.12.2025	основная должность	1,25	заместитель министра здравоохранения Нижегородской области

				образования), Центр занятости, региональная программа "Улучшение жилищных условий специалистов"				
ГБУЗ НО «Городецкая ЦРБ»	Детская поликлиника	Медицинская сестра участковая	31.12.2025	Привлечение за счет внешних источников: Рекрутинговые сайты сети Интернет / Рекрутинговые агентства, Ярмарка вакансий в образовательной организации (среднего профессионального образования), Центр занятости, региональная программа "Улучшение жилищных условий специалистов"	31.12.2025	основная должность	1,25	заместитель министра здравоохранения Нижегородской области
ГБУЗ НО «Городецкая ЦРБ»	Детская поликлиника	Медицинская сестра участковая	31.12.2025	Привлечение за счет внешних источников: Рекрутинговые сайты сети Интернет / Рекрутинговые агентства, Ярмарка вакансий в образовательной организации (среднего профессионального образования), Центр занятости, региональная программа "Улучшение жилищных условий специалистов"	31.12.2025	основная должность	1,25	заместитель министра здравоохранения Нижегородской области
ГБУЗ НО «Городецкая ЦРБ»	Детская поликлиника	Медицинская сестра участковая	31.12.2025	Привлечение за счет внешних источников: Рекрутинговые сайты сети Интернет / Рекрутинговые агентства, Ярмарка вакансий в образовательной организации (среднего профессионального образования), Центр занятости, региональная программа "Улучшение жилищных условий специалистов"	31.12.2025	основная должность	1,25	заместитель министра здравоохранения Нижегородской области
ГБУЗ НО «Городец	Детская поликли	Медицинская сестра	31.12.2025	Привлечение за счет внешних источников: Рекрутинговые	31.12.2025	основная	1,25	заместитель министра здравоохранения

кая ЦРБ»	ника	участковая		сайты сети Интернет / Рекрутинговые агентства, Ярмарка вакансий в образовательной организации (среднего профессионального образования), Центр занятости, региональная программа "Улучшение жилищных условий специалистов"		должность		Нижегородской области
ГБУЗ НО «Городецкая ЦРБ»	Детская поликлиника	Медицинская сестра участковая	31.12.2025	Привлечение за счет внешних источников: Рекрутинговые сайты сети Интернет / Рекрутинговые агентства, Ярмарка вакансий в образовательной организации (среднего профессионального образования), Центр занятости, региональная программа "Улучшение жилищных условий специалистов"	31.12.2025	основная должность	1,25	заместитель министра здравоохранения Нижегородской области
ГБУЗ НО «Городецкая ЦРБ»	Детская поликлиника	Медицинская сестра	31.12.2025	Привлечение за счет внешних источников: Рекрутинговые сайты сети Интернет / Рекрутинговые агентства, Ярмарка вакансий в образовательной организации (среднего профессионального образования), Центр занятости, региональная программа "Улучшение жилищных условий специалистов"	31.12.2025	основная должность	1	заместитель министра здравоохранения Нижегородской области
ГБУЗ НО «Городецкая ЦРБ»	Детская поликлиника	Медицинская сестра	31.12.2025	Привлечение за счет внешних источников: Рекрутинговые сайты сети Интернет / Рекрутинговые агентства, Ярмарка вакансий в образовательной организации (среднего профессионального образования), Центр занятости, региональная программа	31.12.2025	основная должность	0,75	заместитель министра здравоохранения Нижегородской области

				"Улучшение жилищных условий специалистов"				
ГБУЗ НО «Городецкая ЦРБ»	Детская поликлиника	Медицинская сестра	31.12.2025	Привлечение за счет внешних источников: Рекрутинговые сайты сети Интернет / Рекрутинговые агентства, Ярмарка вакансий в образовательной организации (среднего профессионального образования), Центр занятости, региональная программа "Улучшение жилищных условий специалистов"	31.12.2025	основная должность	1	заместитель министра здравоохранения Нижегородской области
ГБУЗ НО «Городецкая ЦРБ»	Детская поликлиника	Медицинская сестра оториноларингологического кабинета	31.12.2025	Привлечение за счет внешних источников: Рекрутинговые сайты сети Интернет / Рекрутинговые агентства, Ярмарка вакансий в образовательной организации (среднего профессионального образования), Центр занятости, региональная программа "Улучшение жилищных условий специалистов"	31.12.2025	основная должность	1	заместитель министра здравоохранения Нижегородской области
ГБУЗ НО «Городецкая ЦРБ»	Детская поликлиника	Медицинская сестра офтальмологического кабинета	31.12.2025	Привлечение за счет внешних источников: Рекрутинговые сайты сети Интернет / Рекрутинговые агентства, Ярмарка вакансий в образовательной организации (среднего профессионального образования), Центр занятости, региональная программа "Улучшение жилищных условий специалистов"	31.12.2025	основная должность	1,25	заместитель министра здравоохранения Нижегородской области
ГБУЗ НО «Городецкая ЦРБ»	Детская поликлиника	Медицинская сестра процедурно	31.12.2025	Привлечение за счет внешних источников: Рекрутинговые сайты сети Интернет / Рекрутинговые агентства,	31.12.2025	основная должность	1,25	заместитель министра здравоохранения Нижегородской области

		й		Ярмарка вакансий в образовательной организации (среднего профессионального образования), Центр занятости, региональная программа "Улучшение жилищных условий специалистов"				
ГБУЗ НО «Городецкая ЦРБ»	Детская поликлиника	Медицинская сестра	31.12.2025	Привлечение за счет внешних источников: Рекрутинговые сайты сети Интернет / Рекрутинговые агентства, Ярмарка вакансий в образовательной организации (среднего профессионального образования), Центр занятости, региональная программа "Улучшение жилищных условий специалистов"	31.12.2025	основная должность	1	заместитель министра здравоохранения Нижегородской области
ГБУЗ НО «Городецкая ЦРБ»	Детская поликлиника	Фельдшер	31.12.2025	Привлечение за счет внешних источников: Рекрутинговые сайты сети Интернет / Рекрутинговые агентства, Ярмарка вакансий в образовательной организации (среднего профессионального образования), Центр занятости, региональная программа "Улучшение жилищных условий специалистов"	31.12.2025	основная должность	1,25	заместитель министра здравоохранения Нижегородской области
ГБУЗ НО «Городецкая ЦРБ»	Детская поликлиника	Фельдшер	31.12.2025	Привлечение за счет внешних источников: Рекрутинговые сайты сети Интернет / Рекрутинговые агентства, Ярмарка вакансий в образовательной организации (среднего профессионального образования), Центр занятости, региональная программа "Улучшение жилищных условий	31.12.2025	основная должность	1,25	заместитель министра здравоохранения Нижегородской области

				специалистов"				
ГБУЗ НО «Городецкая ЦРБ»	Детская поликлиника	Фельдшер	31.12.2025	Привлечение за счет внешних источников: Рекрутинговые сайты сети Интернет / Рекрутинговые агентства, Ярмарка вакансий в образовательной организации (среднего профессионального образования), Центр занятости, региональная программа "Улучшение жилищных условий специалистов"	31.12.2025	основная должность	1,25	заместитель министра здравоохранения Нижегородской области
ГБУЗ НО «Городецкая ЦРБ»	Детская поликлиника	Фельдшер	31.12.2025	Привлечение за счет внешних источников: Рекрутинговые сайты сети Интернет / Рекрутинговые агентства, Ярмарка вакансий в образовательной организации (среднего профессионального образования), Центр занятости, региональная программа "Улучшение жилищных условий специалистов"	31.12.2025	основная должность	1	заместитель министра здравоохранения Нижегородской области
ГБУЗ НО «Городецкая ЦРБ»	Детская поликлиника	Медицинская сестра психиатрического кабинета	31.12.2025	Привлечение за счет внешних источников: Рекрутинговые сайты сети Интернет / Рекрутинговые агентства, Ярмарка вакансий в образовательной организации (среднего профессионального образования), Центр занятости, региональная программа "Улучшение жилищных условий специалистов"	31.12.2025	основная должность	1	заместитель министра здравоохранения Нижегородской области
ГБУЗ НО «Городецкая ЦРБ»	Детская поликлиника	Медицинская сестра дерматовенерологического	31.12.2025	Привлечение за счет внешних источников: Рекрутинговые сайты сети Интернет / Рекрутинговые агентства, Ярмарка вакансий в	31.12.2025	основная должность	0,5	заместитель министра здравоохранения Нижегородской области

		кабинета		образовательной организации (среднего профессионального образования), Центр занятости, региональная программа "Улучшение жилищных условий специалистов"				
ГБУЗ НО «Городецкая ЦРБ»	Детская поликлиника	Медицинская сестра неврологического кабинета	31.12.2025	Привлечение за счет внешних источников: Рекрутинговые сайты сети Интернет / Рекрутинговые агентства, Ярмарка вакансий в образовательной организации (среднего профессионального образования), Центр занятости, региональная программа "Улучшение жилищных условий специалистов"	31.12.2025	основная должность	1	заместитель министра здравоохранения Нижегородской области
ГБУЗ НО «Городецкая ЦРБ»	Детская поликлиника	Медицинская сестра прививочн. кабинета	31.12.2025	Привлечение за счет внешних источников: Рекрутинговые сайты сети Интернет / Рекрутинговые агентства, Ярмарка вакансий в образовательной организации (среднего профессионального образования), Центр занятости, региональная программа "Улучшение жилищных условий специалистов"	31.12.2025	основная должность	1,25	заместитель министра здравоохранения Нижегородской области
ГБУЗ НО «Городецкая ЦРБ»	Детская поликлиника	Фельдшер кабинета здорового ребенка	31.12.2025	Привлечение за счет внешних источников: Рекрутинговые сайты сети Интернет / Рекрутинговые агентства, Ярмарка вакансий в образовательной организации (среднего профессионального образования), Центр занятости, региональная программа "Улучшение жилищных условий специалистов"	31.12.2025	основная должность	1	заместитель министра здравоохранения Нижегородской области

ГБУЗ НО «Городецкая ЦРБ»	Детская поликлиника	Медицинская сестра хирургического кабинета	31.12.2025	Привлечение за счет внешних источников: Рекрутинговые сайты сети Интернет / Рекрутинговые агентства, Ярмарка вакансий в образовательной организации (среднего профессионального образования), Центр занятости, региональная программа "Улучшение жилищных условий специалистов"	31.12.2025	основная должность	0,25	заместитель министра здравоохранения Нижегородской области
ГБУЗ НО «Городецкая ЦРБ»	Детская поликлиника	Медицинская сестра урологического кабинета	31.12.2025	Привлечение за счет внешних источников: Рекрутинговые сайты сети Интернет / Рекрутинговые агентства, Ярмарка вакансий в образовательной организации (среднего профессионального образования), Центр занятости, региональная программа "Улучшение жилищных условий специалистов"	31.12.2025	основная должность	0,25	заместитель министра здравоохранения Нижегородской области
ГБУЗ НО «Городецкая ЦРБ»	Детская поликлиника	Медицинская сестра кабинета иммунопрофилактики	31.12.2025	Привлечение за счет внешних источников: Рекрутинговые сайты сети Интернет / Рекрутинговые агентства, Ярмарка вакансий в образовательной организации (среднего профессионального образования), Центр занятости, региональная программа "Улучшение жилищных условий специалистов"	31.12.2025	основная должность	1	заместитель министра здравоохранения Нижегородской области
ГБУЗ НО «Городецкая ЦРБ»	Детская поликлиника	Медицинская сестра наркологического кабинета	31.12.2025	Привлечение за счет внешних источников: Рекрутинговые сайты сети Интернет / Рекрутинговые агентства, Ярмарка вакансий в образовательной организации (среднего профессионального	31.12.2025	основная должность	0,5	заместитель министра здравоохранения Нижегородской области

				образования), Центр занятости, региональная программа "Улучшение жилищных условий специалистов"				
ГБУЗ НО «Городецкая ЦРБ»	Детская поликлиника	Медицинская сестра аллергол. - иммунол. кабинета	31.12.2025	Привлечение за счет внешних источников: Рекрутинговые сайты сети Интернет / Рекрутинговые агентства, Ярмарка вакансий в образовательной организации (среднего профессионального образования), Центр занятости, региональная программа "Улучшение жилищных условий специалистов"	31.12.2025	основная должность	0,5	заместитель министра здравоохранения Нижегородской области
ГБУЗ НО «Городецкая ЦРБ»	Детская поликлиника	Медицинская сестра эндокрин. кабинета	31.12.2025	Привлечение за счет внешних источников: Рекрутинговые сайты сети Интернет / Рекрутинговые агентства, Ярмарка вакансий в образовательной организации (среднего профессионального образования), Центр занятости, региональная программа "Улучшение жилищных условий специалистов"	31.12.2025	основная должность	0,25	заместитель министра здравоохранения Нижегородской области
ГБУЗ НО «Городецкая ЦРБ»	Детская поликлиника	Медицинская сестра	31.12.2025	Привлечение за счет внешних источников: Рекрутинговые сайты сети Интернет / Рекрутинговые агентства, Ярмарка вакансий в образовательной организации (среднего профессионального образования), Центр занятости, региональная программа "Улучшение жилищных условий специалистов"	31.12.2025	основная должность	1	заместитель министра здравоохранения Нижегородской области
ГБУЗ НО «Городец	Детская поликли	Медицинск	31.12.2025	Привлечение за счет внешних источников: Рекрутинговые	31.12.2025	основная	0,5	заместитель министра здравоохранения

кая ЦРБ»	ника	ая сестра		сайты сети Интернет / Рекрутинговые агентства, Ярмарка вакансий в образовательной организации (среднего профессионального образования), Центр занятости, региональная программа "Улучшение жилищных условий специалистов"		должность		Нижегородской области
ГБУЗ НО «Городецкая ЦРБ»	Детская поликлиника	Медицинская сестра	31.12.2025	Привлечение за счет внешних источников: Рекрутинговые сайты сети Интернет / Рекрутинговые агентства, Ярмарка вакансий в образовательной организации (среднего профессионального образования), Центр занятости, региональная программа "Улучшение жилищных условий специалистов"	31.12.2025	основная должность	1	заместитель министра здравоохранения Нижегородской области
ГБУЗ НО «Городецкая ЦРБ»	Детская поликлиника	Медицинская сестра	31.12.2025	Привлечение за счет внешних источников: Рекрутинговые сайты сети Интернет / Рекрутинговые агентства, Ярмарка вакансий в образовательной организации (среднего профессионального образования), Центр занятости, региональная программа "Улучшение жилищных условий специалистов"	31.12.2025	основная должность	0,75	заместитель министра здравоохранения Нижегородской области
ГБУЗ НО «Городецкая ЦРБ»	Детская поликлиника	Медицинская сестра	31.12.2025	Привлечение за счет внешних источников: Рекрутинговые сайты сети Интернет / Рекрутинговые агентства, Ярмарка вакансий в образовательной организации (среднего профессионального образования), Центр занятости, региональная программа	31.12.2025	основная должность	1	заместитель министра здравоохранения Нижегородской области

				"Улучшение жилищных условий специалистов"				
ГБУЗ НО «Городецкая ЦРБ»	Детская поликлиника	Медицинская сестра	31.12.2025	Привлечение за счет внешних источников: Рекрутинговые сайты сети Интернет / Рекрутинговые агентства, Ярмарка вакансий в образовательной организации (среднего профессионального образования), Центр занятости, региональная программа "Улучшение жилищных условий специалистов"	31.12.2025	основная должность	1,25	заместитель министра здравоохранения Нижегородской области
ГБУЗ НО «Городецкая ЦРБ»	Детская поликлиника	Медицинская сестра	31.12.2025	Привлечение за счет внешних источников: Рекрутинговые сайты сети Интернет / Рекрутинговые агентства, Ярмарка вакансий в образовательной организации (среднего профессионального образования), Центр занятости, региональная программа "Улучшение жилищных условий специалистов"	31.12.2025	основная должность	1,25	заместитель министра здравоохранения Нижегородской области
ГБУЗ НО «Городецкая ЦРБ»	Детская поликлиника	Медицинская сестра	31.12.2025	Привлечение за счет внешних источников: Рекрутинговые сайты сети Интернет / Рекрутинговые агентства, Ярмарка вакансий в образовательной организации (среднего профессионального образования), Центр занятости, региональная программа "Улучшение жилищных условий специалистов"	31.12.2025	основная должность	1,25	заместитель министра здравоохранения Нижегородской области
ГБУЗ НО «Городецкая ЦРБ»	Детская поликлиника	Медицинская сестра	31.12.2025	Привлечение за счет внешних источников: Рекрутинговые сайты сети Интернет / Рекрутинговые агентства,	31.12.2025	основная должность	0,5	заместитель министра здравоохранения Нижегородской области

				Ярмарка вакансий в образовательной организации (среднего профессионального образования), Центр занятости, региональная программа "Улучшение жилищных условий специалистов"				
ГБУЗ НО «Городецкая ЦРБ»	Детская поликлиника	Медицинская сестра	31.12.2025	Привлечение за счет внешних источников: Рекрутинговые сайты сети Интернет / Рекрутинговые агентства, Ярмарка вакансий в образовательной организации (среднего профессионального образования), Центр занятости, региональная программа "Улучшение жилищных условий специалистов"	31.12.2025	основная должность	1,25	заместитель министра здравоохранения Нижегородской области
ГБУЗ НО «Городецкая ЦРБ»	Детская поликлиника	Медицинская сестра	31.12.2025	Привлечение за счет внешних источников: Рекрутинговые сайты сети Интернет / Рекрутинговые агентства, Ярмарка вакансий в образовательной организации (среднего профессионального образования), Центр занятости, региональная программа "Улучшение жилищных условий специалистов"	31.12.2025	основная должность	1,25	заместитель министра здравоохранения Нижегородской области
ГБУЗ НО «Городецкая ЦРБ»	Детская поликлиника	Медицинская сестра	31.12.2025	Привлечение за счет внешних источников: Рекрутинговые сайты сети Интернет / Рекрутинговые агентства, Ярмарка вакансий в образовательной организации (среднего профессионального образования), Центр занятости, региональная программа "Улучшение жилищных условий	31.12.2025	основная должность	1	заместитель министра здравоохранения Нижегородской области

				специалистов"				
ГБУЗ НО «Городецкая ЦРБ»	Детская поликлиника	Медицинская сестра	31.12.2025	Привлечение за счет внешних источников: Рекрутинговые сайты сети Интернет / Рекрутинговые агентства, Ярмарка вакансий в образовательной организации (среднего профессионального образования), Центр занятости, региональная программа "Улучшение жилищных условий специалистов"	31.12.2025	основная должность	1,25	заместитель министра здравоохранения Нижегородской области
ГБУЗ НО «Городецкая ЦРБ»	Детская поликлиника	Медицинская сестра	31.12.2025	Привлечение за счет внешних источников: Рекрутинговые сайты сети Интернет / Рекрутинговые агентства, Ярмарка вакансий в образовательной организации (среднего профессионального образования), Центр занятости, региональная программа "Улучшение жилищных условий специалистов"	31.12.2025	основная должность	1	заместитель министра здравоохранения Нижегородской области
ГБУЗ НО «Городецкая ЦРБ»	Детская поликлиника	Медицинская сестра	31.12.2025	Привлечение за счет внешних источников: Рекрутинговые сайты сети Интернет / Рекрутинговые агентства, Ярмарка вакансий в образовательной организации (среднего профессионального образования), Центр занятости, региональная программа "Улучшение жилищных условий специалистов"	31.12.2025	основная должность	1,5	заместитель министра здравоохранения Нижегородской области
ГБУЗ НО «Городецкая ЦРБ»	Детская поликлиника	Медицинская сестра	31.12.2025	Привлечение за счет внешних источников: Рекрутинговые сайты сети Интернет / Рекрутинговые агентства, Ярмарка вакансий в	31.12.2025	основная должность	0,5	заместитель министра здравоохранения Нижегородской области

				образовательной организации (среднего профессионального образования), Центр занятости, региональная программа "Улучшение жилищных условий специалистов"				
ГБУЗ НО «Городецкая ЦРБ»	Детская поликлиника	Медицинская сестра	31.12.2025	Привлечение за счет внешних источников: Рекрутинговые сайты сети Интернет / Рекрутинговые агентства, Ярмарка вакансий в образовательной организации (среднего профессионального образования), Центр занятости, региональная программа "Улучшение жилищных условий специалистов"	31.12.2025	основная должность	1,5	заместитель министра здравоохранения Нижегородской области
ГБУЗ НО «Городецкая ЦРБ»	Детская поликлиника	Медицинская сестра	31.12.2025	Привлечение за счет внешних источников: Рекрутинговые сайты сети Интернет / Рекрутинговые агентства, Ярмарка вакансий в образовательной организации (среднего профессионального образования), Центр занятости, региональная программа "Улучшение жилищных условий специалистов"	31.12.2025	основная должность	1,5	заместитель министра здравоохранения Нижегородской области
ГБУЗ НО «Городецкая ЦРБ»	Детская поликлиника	Медицинская сестра	31.12.2025	Привлечение за счет внешних источников: Рекрутинговые сайты сети Интернет / Рекрутинговые агентства, Ярмарка вакансий в образовательной организации (среднего профессионального образования), Центр занятости, региональная программа "Улучшение жилищных условий специалистов"	31.12.2025	основная должность	1	заместитель министра здравоохранения Нижегородской области

ГБУЗ НО «Городецкая ЦРБ»	Детская поликлиника	Медицинская сестра	31.12.2025	Привлечение за счет внешних источников: Рекрутинговые сайты сети Интернет / Рекрутинговые агентства, Ярмарка вакансий в образовательной организации (среднего профессионального образования), Центр занятости, региональная программа "Улучшение жилищных условий специалистов"	31.12.2025	основная должность	1	заместитель министра здравоохранения Нижегородской области
ГБУЗ НО «Городецкая ЦРБ»	Детская поликлиника	Медицинская сестра	31.12.2025	Привлечение за счет внешних источников: Рекрутинговые сайты сети Интернет / Рекрутинговые агентства, Ярмарка вакансий в образовательной организации (среднего профессионального образования), Центр занятости, региональная программа "Улучшение жилищных условий специалистов"	31.12.2025	основная должность	1	заместитель министра здравоохранения Нижегородской области
ГБУЗ НО «Городецкая ЦРБ»	Детская поликлиника	Медицинская сестра	31.12.2025	Привлечение за счет внешних источников: Рекрутинговые сайты сети Интернет / Рекрутинговые агентства, Ярмарка вакансий в образовательной организации (среднего профессионального образования), Центр занятости, региональная программа "Улучшение жилищных условий специалистов"	31.12.2025	основная должность	1	заместитель министра здравоохранения Нижегородской области
ГБУЗ НО «Городецкая ЦРБ»	Детская поликлиника	Медицинская сестра	31.12.2025	Привлечение за счет внешних источников: Рекрутинговые сайты сети Интернет / Рекрутинговые агентства, Ярмарка вакансий в образовательной организации (среднего профессионального	31.12.2025	основная должность	0,5	заместитель министра здравоохранения Нижегородской области

				образования), Центр занятости, региональная программа "Улучшение жилищных условий специалистов"				
ГБУЗ НО «Городецкая ЦРБ»	Детская поликлиника	Медицинская сестра	31.12.2025	Привлечение за счет внешних источников: Рекрутинговые сайты сети Интернет / Рекрутинговые агентства, Ярмарка вакансий в образовательной организации (среднего профессионального образования), Центр занятости, региональная программа "Улучшение жилищных условий специалистов"	31.12.2025	основная должность	0,5	заместитель министра здравоохранения Нижегородской области
ГБУЗ НО «Городецкая ЦРБ»	Детская поликлиника	Медицинская сестра	31.12.2025	Привлечение за счет внешних источников: Рекрутинговые сайты сети Интернет / Рекрутинговые агентства, Ярмарка вакансий в образовательной организации (среднего профессионального образования), Центр занятости, региональная программа "Улучшение жилищных условий специалистов"	31.12.2025	основная должность	1	заместитель министра здравоохранения Нижегородской области
ГБУЗ НО «Городецкая ЦРБ»	Детская поликлиника	Медицинская сестра	31.12.2025	Привлечение за счет внешних источников: Рекрутинговые сайты сети Интернет / Рекрутинговые агентства, Ярмарка вакансий в образовательной организации (среднего профессионального образования), Центр занятости, региональная программа "Улучшение жилищных условий специалистов"	31.12.2025	основная должность	0,5	заместитель министра здравоохранения Нижегородской области
ГБУЗ НО «Городец	Детская поликли	Медицинск	31.12.2025	Привлечение за счет внешних источников: Рекрутинговые	31.12.2025	основная	0,75	заместитель министра здравоохранения

кая ЦРБ»	ника	ая сестра		сайты сети Интернет / Рекрутинговые агентства, Ярмарка вакансий в образовательной организации (среднего профессионального образования), Центр занятости, региональная программа "Улучшение жилищных условий специалистов"		должность		Нижегородской области
ГБУЗ НО «Городецкая ЦРБ»	Детская поликлиника	Медицинская сестра	31.12.2025	Привлечение за счет внешних источников: Рекрутинговые сайты сети Интернет / Рекрутинговые агентства, Ярмарка вакансий в образовательной организации (среднего профессионального образования), Центр занятости, региональная программа "Улучшение жилищных условий специалистов"	31.12.2025	основная должность	0,5	заместитель министра здравоохранения Нижегородской области
ГБУЗ НО «Городецкая ЦРБ»	Детская поликлиника	Медицинская сестра	31.12.2025	Привлечение за счет внешних источников: Рекрутинговые сайты сети Интернет / Рекрутинговые агентства, Ярмарка вакансий в образовательной организации (среднего профессионального образования), Центр занятости, региональная программа "Улучшение жилищных условий специалистов"	31.12.2025	основная должность	0,5	заместитель министра здравоохранения Нижегородской области
ГБУЗ НО «Городецкая ЦРБ»	Детская поликлиника	Медицинская сестра	31.12.2025	Привлечение за счет внешних источников: Рекрутинговые сайты сети Интернет / Рекрутинговые агентства, Ярмарка вакансий в образовательной организации (среднего профессионального образования), Центр занятости, региональная программа	31.12.2025	основная должность	0,5	заместитель министра здравоохранения Нижегородской области

				"Улучшение жилищных условий специалистов"				
ГБУЗ НО «Городецкая ЦРБ»	Детская поликлиника	Медицинская сестра	31.12.2025	Привлечение за счет внешних источников: Рекрутинговые сайты сети Интернет / Рекрутинговые агентства, Ярмарка вакансий в образовательной организации (среднего профессионального образования), Центр занятости, региональная программа "Улучшение жилищных условий специалистов"	31.12.2025	основная должность	0,25	заместитель министра здравоохранения Нижегородской области
ГБУЗ НО «Городецкая ЦРБ»	Детская поликлиника	Медицинская сестра	31.12.2025	Привлечение за счет внешних источников: Рекрутинговые сайты сети Интернет / Рекрутинговые агентства, Ярмарка вакансий в образовательной организации (среднего профессионального образования), Центр занятости, региональная программа "Улучшение жилищных условий специалистов"	31.12.2025	основная должность	0,25	заместитель министра здравоохранения Нижегородской области
ГБУЗ НО «Городецкая ЦРБ»	Детская поликлиника	Медицинская сестра	31.12.2025	Привлечение за счет внешних источников: Рекрутинговые сайты сети Интернет / Рекрутинговые агентства, Ярмарка вакансий в образовательной организации (среднего профессионального образования), Центр занятости, региональная программа "Улучшение жилищных условий специалистов"	31.12.2025	основная должность	0,25	заместитель министра здравоохранения Нижегородской области
ГБУЗ НО «Городецкая ЦРБ»	Детская поликлиника	Медицинская сестра	31.12.2025	Привлечение за счет внешних источников: Рекрутинговые сайты сети Интернет / Рекрутинговые агентства,	31.12.2025	основная должность	0,25	заместитель министра здравоохранения Нижегородской области

				Ярмарка вакансий в образовательной организации (среднего профессионального образования), Центр занятости, региональная программа "Улучшение жилищных условий специалистов"				
ГБУЗ НО «Городецкая ЦРБ»	Детская поликлиника	Врач педиатр	31.12.2025	Привлечение за счет внешних источников: Рекрутинговые сайты сети Интернет / Рекрутинговые агентства, Ярмарка вакансий в образовательной организации (среднего профессионального образования), Центр занятости, региональная программа "Улучшение жилищных условий специалистов"	31.12.2025	основная должность	0,5	заместитель министра здравоохранения Нижегородской области
ГБУЗ НО «Городецкая ЦРБ»	Детская поликлиника	Медицинская сестра	31.12.2025	Привлечение за счет внешних источников: Рекрутинговые сайты сети Интернет / Рекрутинговые агентства, Ярмарка вакансий в образовательной организации (среднего профессионального образования), Центр занятости, региональная программа "Улучшение жилищных условий специалистов"	31.12.2025	основная должность	0,5	заместитель министра здравоохранения Нижегородской области
ГБУЗ НО «Городецкая ЦРБ»	Детская поликлиника	Медицинская сестра	31.12.2025	Привлечение за счет внешних источников: Рекрутинговые сайты сети Интернет / Рекрутинговые агентства, Ярмарка вакансий в образовательной организации (среднего профессионального образования), Центр занятости, региональная программа "Улучшение жилищных условий	31.12.2025	основная должность	1	заместитель министра здравоохранения Нижегородской области

				специалистов"				
ГБУЗ НО «Городецкая ЦРБ»	Детская поликлиника	Медицинская сестра	31.12.2025	Привлечение за счет внешних источников: Рекрутинговые сайты сети Интернет / Рекрутинговые агентства, Ярмарка вакансий в образовательной организации (среднего профессионального образования), Центр занятости, региональная программа "Улучшение жилищных условий специалистов"	31.12.2025	основная должность	1	заместитель министра здравоохранения Нижегородской области
ГБУЗ НО «Городецкая ЦРБ»	Детская поликлиника	Врач - педиатр	31.12.2025	Привлечение за счет внешних источников: Рекрутинговые сайты сети Интернет / Рекрутинговые агентства, Ярмарка вакансий в образовательной организации (высшего профессионального образования), Центр занятости, Земский доктор, региональная программа "Улучшение жилищных условий специалистов"	31.12.2025	основная должность	0,5	заместитель министра здравоохранения Нижегородской области
ГБУЗ НО «Городецкая ЦРБ»	Детская поликлиника	Врач - психиатр детский	31.12.2025	Привлечение за счет внешних источников: Рекрутинговые сайты сети Интернет / Рекрутинговые агентства, Ярмарка вакансий в образовательной организации (высшего профессионального образования), Центр занятости, Земский доктор, региональная программа "Улучшение жилищных условий специалистов"	31.12.2025	основная должность	1	заместитель министра здравоохранения Нижегородской области

ГБУЗ НО «Городецкая ЦРБ»	Детская поликлиника	Медицинская сестра	31.12.2025	Привлечение за счет внешних источников: Рекрутинговые сайты сети Интернет / Рекрутинговые агентства, Ярмарка вакансий в образовательной организации (среднего профессионального образования), Центр занятости, региональная программа "Улучшение жилищных условий специалистов"	31.12.2025	основная должность	1	заместитель министра здравоохранения Нижегородской области
ГБУЗ НО «Городецкая ЦРБ»	Детская поликлиника	Врач - педиатр	31.12.2025	Привлечение за счет внешних источников: Рекрутинговые сайты сети Интернет / Рекрутинговые агентства, Ярмарка вакансий в образовательной организации (высшего профессионального образования), Центр занятости, Земский доктор, региональная программа "Улучшение жилищных условий специалистов"	31.12.2025	основная должность	0,5	заместитель министра здравоохранения Нижегородской области
ГБУЗ НО «Городецкая ЦРБ»	Детская поликлиника	Фельдшер	31.12.2025	Привлечение за счет внешних источников: Рекрутинговые сайты сети Интернет / Рекрутинговые агентства, Ярмарка вакансий в образовательной организации (среднего профессионального образования), Центр занятости, региональная программа "Улучшение жилищных условий специалистов"	31.12.2025	основная должность	1	заместитель министра здравоохранения Нижегородской области

11. ГБУЗ НО «Городская поликлиника №30 Советского района г. Н.Новгорода»

11.1. Поликлиника в Советском районе г. Н.Новгорода на 500 посещений в смену, Нижегородская область, г.Н.Новгород, ул. Романтиков, 33000 человек, строительство нового филиала ГБУЗ НО «ГП №30 Советского района г. Н.Новгорода».

Таблица 20

Изменение штатного расписания модернизируемого объекта

Сокращение ставок (ниже указать должности в соответствии со штатным расписанием и кол-во сотрудников построчно)	Увеличение ставок (ниже указать должности в соответствии со штатным расписанием и кол-во сотрудников построчно)		
0	Наименование должности	Количество должностей	Количество сотрудников
	Заведующий поликлиникой	1,00	1
	Заведующий отделением - врач-терапевт	2,00	2
	Врач-терапевт участковый	18,00	18
	Врач-терапевт	2,00	2
	Врач по медицинской профилактики	2,00	2
	Врач-психотерапевт	1,00	1
	Врач-ревматолог	1,00	1
	Врач-кардиолог	2,00	2
	Врач-оториноларинголог	2,75	2
	Врач-офтальмолог	3,00	2
	Врач-эндокринолог	2,00	2
	Врач-невролог	2,25	2
	Врач-колопроктолог	0,25	1
	Врач-хирург	3,00	3
	Врач-травмотолог-ортопед	2,00	1
	Врач-уролог	1,50	1
	Врач-инфекционист	1,50	1

	Врач-эпидемиолог	1,00	1
	Врач ультразвуковой диагностики	2,00	2
	Врач—эндоскопист	1,00	1
	Врач функциональной диагностики	1,00	1
	Врач-рентгенолог	3,00	3
	Врач клинической лабораторной диагностики	2,00	2
	Врач-физиотерапевт	1,00	1
	Врач по лечебной физкультуре	1,00	1
	Врач-рефлексотерапевт	1,00	1
	Врач-онколог	1,25	1
	Врач-статистик	1,00	1
	Врач -гастроэнтеролог	0,50	1
	врач-пульмонолог	0,50	1
	Врач-нефролог	0,50	1
	Старшая медицинская сестра	3,00	3
	Медицинская сестра участковая	18,00	18
	Медицинская сестра	34,00	34
	Медицинская сестра процедурной	6,25	6
	Медицинская сестра палатная (постовая)	1	1
	Медицинская сестра по физиотерапии	3,00	3
	Медицинская сестра по массажу	3,00	3
	Фельдшер	3,00	3
	Инструктор по гигиеническому воспитанию	1,00	1
	Инструктор по лечебной физкультуре	1,00	1
	Медицинский статистик	1,00	1
	Помощник врача-эпидемиолога	1,00	1
	Рентгенолаборант	2,75	2
	Фельдшер-лаборант	6,00	6
	Медицинская сестра стерилизационной	0,50	1
	Старшая медицинская сестра регистратуры	1	1
	Всего: Врачи 64/62 СМП: 85,5/66		
		149,5	**147**

Таблица 21

Обоснование изменения штатного расписания модернизируемого объекта

№ п/п объекта	Наименование объекта до модернизации с указанием типа модернизируемого объекта (ФАП, ВА, УБ, ЦРБ, РБ, городская поликлиника, больница и т.п.)	Наименование объекта после модернизации с указанием типа модернизируемого объекта (ФАП, ВА, УБ, ЦРБ, РБ, городская поликлиника, больница и т.п.)	Обоснование модернизации объекта	Количество штатных должностей на 2020 год, ед.	Количество штатных должностей на 2025 год, ед.	Итоговое отклонение от штатного расписания 2020 года	Обоснование изменения штатного расписания	Источник привлечения медицинского работника
1	-	Городская поликлиника (филиал)	Рост население на вновь застраиваемой территории	0	149,5	149,5	Расчет произведен на основании действующих приказов МЗ РФ	Вновь принятые, ротация имеющихся кадров

Таблица 22

Обоснование привлечения медицинского работника на модернизируемый объект

Наименование медицинской организации	Наименование структурного	Должность, на которую необходимо привлечь	Срок, до которого необходимо привлечь	Источник привлечения медицинского работника (в случае трудоустройства после обучения указывается вид	Плановый срок трудоустройства	Совместительство (внутреннее/внешнее), основная	Коэффициент совмещения	Ответственный от РОИВ за реализацию мероприятия

	подразделения	медицинского работника	медицинского работника (в соответствии с датой завершения модернизации медицинской организации)	подготовки и сроки завершения подготовки)	специалиста	должность (в случае внешнего совместительства указывается организация по основной должности)		(в должности не ниже заместителя руководителя РОИВ)
ГБУЗ НО «Городская поликлиника №30 Советского района г. Н.Новгорода»	Поликлиническое отделение № 2	Заведующий поликлиникой	31.12.2025	Привлечение за счет внешних источников: Рекрутинговые сайты сети Интернет / Рекрутинговые агентства, Ярмарка вакансий в образовательной организации (высшего профессионального образования), Центр занятости, региональная программа "Улучшение жилищных условий специалистов"	31.12.2025	Основная должность	1	Заместитель министра здравоохранения Нижегородской области
ГБУЗ НО «Городская поликлиника №30 Советского района г. Н.Новгорода»	Поликлиническое отделение № 2	Заведующий отделением - врач-терапевт	31.12.2025	Привлечение за счет внешних источников: Рекрутинговые сайты сети Интернет / Рекрутинговые агентства, Ярмарка вакансий в образовательной организации (высшего профессионального образования), Центр занятости, региональная программа	31.12.2025	Основная должность	1	Заместитель министра здравоохранения Нижегородской области

				"Улучшение жилищных условий специалистов"				
ГБУЗ НО «Городская поликлиника №30 Советского района г. Н.Новгорода»	Поликлиническое отделение № 2	Заведующий отделением - врач-терапевт	31.12.2025	Привлечение за счет внешних источников: Рекрутинговые сайты сети Интернет / Рекрутинговые агентства, Ярмарка вакансий в образовательной организации (высшего профессионального образования), Центр занятости, региональная программа "Улучшение жилищных условий специалистов"	31.12.2025	Основная должность	1	Заместитель министра здравоохранения Нижегородской области
ГБУЗ НО «Городская поликлиника №30 Советского района г. Н.Новгорода»	Поликлиническое отделение № 2	Врач-терапевт участковый	31.12.2025	Привлечение за счет внешних источников: Рекрутинговые сайты сети Интернет / Рекрутинговые агентства, Ярмарка вакансий в образовательной организации (высшего профессионального образования), Центр занятости, региональная программа "Улучшение жилищных условий специалистов"	31.12.2025	Основная должность	1	Заместитель министра здравоохранения Нижегородской области
ГБУЗ НО «Городская поликлиника №30 Советского района г. Н.Новгорода»	Поликлиническое отделение № 2	Врач-терапевт участковый	31.12.2025	Привлечение за счет внешних источников: Рекрутинговые сайты сети Интернет / Рекрутинговые агентства, Ярмарка вакансий в образовательной организации (высшего профессионального образования), Центр занятости, региональная программа	31.12.2025	Основная должность	1	Заместитель министра здравоохранения Нижегородской области

				"Улучшение жилищных условий специалистов"				
ГБУЗ НО «Городская поликлиника №30 Советского района г. Н.Новгорода»	Поликлиническое отделение № 2	Врач-терапевт участковый	31.12.2025	Привлечение за счет внешних источников: Рекрутинговые сайты сети Интернет / Рекрутинговые агентства, Ярмарка вакансий в образовательной организации (высшего профессионального образования), Центр занятости, региональная программа "Улучшение жилищных условий специалистов"	31.12.2025	Основная должность	1	Заместитель министра здравоохранения Нижегородской области
ГБУЗ НО «Городская поликлиника №30 Советского района г. Н.Новгорода»	Поликлиническое отделение № 2	Врач-терапевт участковый	31.12.2025	Привлечение за счет внешних источников: Рекрутинговые сайты сети Интернет / Рекрутинговые агентства, Ярмарка вакансий в образовательной организации (высшего профессионального образования), Центр занятости, региональная программа "Улучшение жилищных условий специалистов"	31.12.2025	Основная должность	1	Заместитель министра здравоохранения Нижегородской области
ГБУЗ НО «Городская поликлиника №30 Советского района г. Н.Новгорода»	Поликлиническое отделение № 2	Врач-терапевт участковый	31.12.2025	Привлечение за счет внешних источников: Рекрутинговые сайты сети Интернет / Рекрутинговые агентства, Ярмарка вакансий в образовательной организации (высшего профессионального образования), Центр занятости, региональная программа	31.12.2025	Основная должность	1	Заместитель министра здравоохранения Нижегородской области

				"Улучшение жилищных условий специалистов"				
ГБУЗ НО «Городская поликлиника №30 Советского района г. Н.Новгорода»	Поликлиническое отделение № 2	Врач-терапевт участковый	31.12.2025	Привлечение за счет внешних источников: Рекрутинговые сайты сети Интернет / Рекрутинговые агентства, Ярмарка вакансий в образовательной организации (высшего профессионального образования), Центр занятости, региональная программа "Улучшение жилищных условий специалистов"	31.12.2025	Основная должность	1	Заместитель министра здравоохранения Нижегородской области
ГБУЗ НО «Городская поликлиника №30 Советского района г. Н.Новгорода»	Поликлиническое отделение № 2	Врач-терапевт участковый	31.12.2025	Привлечение за счет внешних источников: Рекрутинговые сайты сети Интернет / Рекрутинговые агентства, Ярмарка вакансий в образовательной организации (высшего профессионального образования), Центр занятости, региональная программа "Улучшение жилищных условий специалистов"	31.12.2025	Основная должность	1	Заместитель министра здравоохранения Нижегородской области
ГБУЗ НО «Городская поликлиника №30 Советского района г. Н.Новгорода»	Поликлиническое отделение № 2	Врач-терапевт участковый	31.12.2025	Привлечение за счет внешних источников: Рекрутинговые сайты сети Интернет / Рекрутинговые агентства, Ярмарка вакансий в образовательной организации (высшего профессионального образования), Центр занятости, региональная программа	31.12.2025	Основная должность	1	Заместитель министра здравоохранения Нижегородской области

				"Улучшение жилищных условий специалистов"				
ГБУЗ НО «Городская поликлиника №30 Советского района г. Н.Новгорода»	Поликлиническое отделение № 2	Врач-терапевт участковый	31.12.2025	Привлечение за счет внешних источников: Рекрутинговые сайты сети Интернет / Рекрутинговые агентства, Ярмарка вакансий в образовательной организации (высшего профессионального образования), Центр занятости, региональная программа "Улучшение жилищных условий специалистов"	31.12.2025	Основная должность	1	Заместитель министра здравоохранения Нижегородской области
ГБУЗ НО «Городская поликлиника №30 Советского района г. Н.Новгорода»	Поликлиническое отделение № 2	Врач-терапевт участковый	31.12.2025	Привлечение за счет внешних источников: Рекрутинговые сайты сети Интернет / Рекрутинговые агентства, Ярмарка вакансий в образовательной организации (высшего профессионального образования), Центр занятости, региональная программа "Улучшение жилищных условий специалистов"	31.12.2025	Основная должность	1	Заместитель министра здравоохранения Нижегородской области
ГБУЗ НО «Городская поликлиника №30 Советского района г. Н.Новгорода»	Поликлиническое отделение № 2	Врач-терапевт участковый	31.12.2025	Привлечение за счет внешних источников: Рекрутинговые сайты сети Интернет / Рекрутинговые агентства, Ярмарка вакансий в образовательной организации (высшего профессионального образования), Центр занятости, региональная программа	31.12.2025	Основная должность	1	Заместитель министра здравоохранения Нижегородской области

				"Улучшение жилищных условий специалистов"				
ГБУЗ НО «Городская поликлиника №30 Советского района г. Н.Новгорода»	Поликлиническое отделение № 2	Врач-терапевт участковый	31.12.2025	Привлечение за счет внешних источников: Рекрутинговые сайты сети Интернет / Рекрутинговые агентства, Ярмарка вакансий в образовательной организации (высшего профессионального образования), Центр занятости, региональная программа "Улучшение жилищных условий специалистов"	31.12.2025	Основная должность	1	Заместитель министра здравоохранения Нижегородской области
ГБУЗ НО «Городская поликлиника №30 Советского района г. Н.Новгорода»	Поликлиническое отделение № 2	Врач-терапевт участковый	31.12.2025	Привлечение за счет внешних источников: Рекрутинговые сайты сети Интернет / Рекрутинговые агентства, Ярмарка вакансий в образовательной организации (высшего профессионального образования), Центр занятости, региональная программа "Улучшение жилищных условий специалистов"	31.12.2025	Основная должность	1	Заместитель министра здравоохранения Нижегородской области
ГБУЗ НО «Городская поликлиника №30 Советского района г. Н.Новгорода»	Поликлиническое отделение № 2	Врач-терапевт участковый	31.12.2025	Привлечение за счет внешних источников: Рекрутинговые сайты сети Интернет / Рекрутинговые агентства, Ярмарка вакансий в образовательной организации (высшего профессионального образования), Центр занятости, региональная программа	31.12.2025	Основная должность	1	Заместитель министра здравоохранения Нижегородской области

				"Улучшение жилищных условий специалистов"				
ГБУЗ НО «Городская поликлиника №30 Советского района г. Н.Новгорода»	Поликлиническое отделение № 2	Врач-терапевт участковый	31.12.2025	Привлечение за счет внешних источников: Рекрутинговые сайты сети Интернет / Рекрутинговые агентства, Ярмарка вакансий в образовательной организации (высшего профессионального образования), Центр занятости, региональная программа "Улучшение жилищных условий специалистов"	31.12.2025	Основная должность	1	Заместитель министра здравоохранения Нижегородской области
ГБУЗ НО «Городская поликлиника №30 Советского района г. Н.Новгорода»	Поликлиническое отделение № 2	Врач-терапевт участковый	31.12.2025	Привлечение за счет внешних источников: Рекрутинговые сайты сети Интернет / Рекрутинговые агентства, Ярмарка вакансий в образовательной организации (высшего профессионального образования), Центр занятости, региональная программа "Улучшение жилищных условий специалистов"	31.12.2025	Основная должность	1	Заместитель министра здравоохранения Нижегородской области
ГБУЗ НО «Городская поликлиника №30 Советского района г. Н.Новгорода»	Поликлиническое отделение № 2	Врач-терапевт участковый	31.12.2025	Привлечение за счет внешних источников: Рекрутинговые сайты сети Интернет / Рекрутинговые агентства, Ярмарка вакансий в образовательной организации (высшего профессионального образования), Центр занятости, региональная программа	31.12.2025	Основная должность	1	Заместитель министра здравоохранения Нижегородской области

				"Улучшение жилищных условий специалистов"				
ГБУЗ НО «Городская поликлиника №30 Советского района г. Н.Новгорода»	Поликлиническое отделение № 2	Врач-терапевт участковый	31.12.2025	Привлечение за счет внешних источников: Рекрутинговые сайты сети Интернет / Рекрутинговые агентства, Ярмарка вакансий в образовательной организации (высшего профессионального образования), Центр занятости, региональная программа "Улучшение жилищных условий специалистов"	31.12.2025	Основная должность	1	Заместитель министра здравоохранения Нижегородской области
ГБУЗ НО «Городская поликлиника №30 Советского района г. Н.Новгорода»	Поликлиническое отделение № 2	Врач-терапевт	31.12.2025	Привлечение за счет внешних источников: Рекрутинговые сайты сети Интернет / Рекрутинговые агентства, Ярмарка вакансий в образовательной организации (высшего профессионального образования), Центр занятости, региональная программа "Улучшение жилищных условий специалистов"	31.12.2025	Основная должность	1	Заместитель министра здравоохранения Нижегородской области
ГБУЗ НО «Городская поликлиника №30 Советского района г. Н.Новгорода»	Поликлиническое отделение № 2	Врач-терапевт	31.12.2025	Привлечение за счет внешних источников: Рекрутинговые сайты сети Интернет / Рекрутинговые агентства, Ярмарка вакансий в образовательной организации (высшего профессионального образования), Центр занятости, региональная программа	31.12.2025	Основная должность	1	Заместитель министра здравоохранения Нижегородской области

				"Улучшение жилищных условий специалистов"				
ГБУЗ НО «Городская поликлиника №30 Советского района г. Н.Новгорода»	Поликлиническое отделение № 2	Врач по медицинской профилактики	31.12.2025	Привлечение за счет внешних источников: Рекрутинговые сайты сети Интернет / Рекрутинговые агентства, Ярмарка вакансий в образовательной организации (высшего профессионального образования), Центр занятости, региональная программа "Улучшение жилищных условий специалистов"	31.12.2025	Основная должность	1	Заместитель министра здравоохранения Нижегородской области
ГБУЗ НО «Городская поликлиника №30 Советского района г. Н.Новгорода»	Поликлиническое отделение № 2	Врач по медицинской профилактики	31.12.2025	Привлечение за счет внешних источников: Рекрутинговые сайты сети Интернет / Рекрутинговые агентства, Ярмарка вакансий в образовательной организации (высшего профессионального образования), Центр занятости, региональная программа "Улучшение жилищных условий специалистов"	31.12.2025	Основная должность	1	Заместитель министра здравоохранения Нижегородской области
ГБУЗ НО «Городская поликлиника №30 Советского района г. Н.Новгорода»	Поликлиническое отделение № 2	Врач-психотерапевт	31.12.2025	Привлечение за счет внешних источников: Рекрутинговые сайты сети Интернет / Рекрутинговые агентства, Ярмарка вакансий в образовательной организации (высшего профессионального образования), Центр занятости, региональная программа	31.12.2025	Основная должность	1	Заместитель министра здравоохранения Нижегородской области

				"Улучшение жилищных условий специалистов"				
ГБУЗ НО «Городская поликлиника №30 Советского района г. Н.Новгорода»	Поликлиническое отделение № 2	Врач-ревматолог	31.12.2025	Привлечение за счет внешних источников: Рекрутинговые сайты сети Интернет / Рекрутинговые агентства, Ярмарка вакансий в образовательной организации (высшего профессионального образования), Центр занятости, региональная программа "Улучшение жилищных условий специалистов"	31.12.2025	Основная должность	1	Заместитель министра здравоохранения Нижегородской области
ГБУЗ НО «Городская поликлиника №30 Советского района г. Н.Новгорода»	Поликлиническое отделение № 2	Врач-кардиолог	31.12.2025	Привлечение за счет внешних источников: Рекрутинговые сайты сети Интернет / Рекрутинговые агентства, Ярмарка вакансий в образовательной организации (высшего профессионального образования), Центр занятости, региональная программа "Улучшение жилищных условий специалистов"	31.12.2025	Основная должность	1	Заместитель министра здравоохранения Нижегородской области
ГБУЗ НО «Городская поликлиника №30 Советского района г. Н.Новгорода»	Поликлиническое отделение № 2	Врач-кардиолог	31.12.2025	Привлечение за счет внешних источников: Рекрутинговые сайты сети Интернет / Рекрутинговые агентства, Ярмарка вакансий в образовательной организации (высшего профессионального образования), Центр занятости, региональная программа	31.12.2025	Основная должность	1	Заместитель министра здравоохранения Нижегородской области

				"Улучшение жилищных условий специалистов"				
ГБУЗ НО «Городская поликлиника №30 Советского района г. Н.Новгорода»	Поликлиническое отделение № 2	Врач-оториноларинголог	31.12.2025	Привлечение за счет внешних источников: Рекрутинговые сайты сети Интернет / Рекрутинговые агентства, Ярмарка вакансий в образовательной организации (высшего профессионального образования), Центр занятости, региональная программа "Улучшение жилищных условий специалистов"	31.12.2025	Основная должность	1.75	Заместитель министра здравоохранения Нижегородской области
ГБУЗ НО «Городская поликлиника №30 Советского района г. Н.Новгорода»	Поликлиническое отделение № 2	Врач-оториноларинголог	31.12.2025	Привлечение за счет внешних источников: Рекрутинговые сайты сети Интернет / Рекрутинговые агентства, Ярмарка вакансий в образовательной организации (высшего профессионального образования), Центр занятости, региональная программа "Улучшение жилищных условий специалистов"	31.12.2025	Основная должность	1	Заместитель министра здравоохранения Нижегородской области
ГБУЗ НО «Городская поликлиника №30 Советского района г. Н.Новгорода»	Поликлиническое отделение № 2	Врач-офтальмолог	31.12.2025	Привлечение за счет внешних источников: Рекрутинговые сайты сети Интернет / Рекрутинговые агентства, Ярмарка вакансий в образовательной организации (высшего профессионального образования), Центр занятости, региональная программа	31.12.2025	Основная должность	1.5	Заместитель министра здравоохранения Нижегородской области

				"Улучшение жилищных условий специалистов"				
ГБУЗ НО «Городская поликлиника №30 Советского района г. Н.Новгорода»	Поликлиническое отделение № 2	Врач-офтальмолог	31.12.2025	Привлечение за счет внешних источников: Рекрутинговые сайты сети Интернет / Рекрутинговые агентства, Ярмарка вакансий в образовательной организации (высшего профессионального образования), Центр занятости, региональная программа "Улучшение жилищных условий специалистов"	31.12.2025	Основная должность	1.5	Заместитель министра здравоохранения Нижегородской области
ГБУЗ НО «Городская поликлиника №30 Советского района г. Н.Новгорода»	Поликлиническое отделение № 2	Врач-офтальмолог	31.12.2025	Привлечение за счет внешних источников: Рекрутинговые сайты сети Интернет / Рекрутинговые агентства, Ярмарка вакансий в образовательной организации (высшего профессионального образования), Центр занятости, региональная программа "Улучшение жилищных условий специалистов"	31.12.2025	Основная должность	1	Заместитель министра здравоохранения Нижегородской области
ГБУЗ НО «Городская поликлиника №30 Советского района г. Н.Новгорода»	Поликлиническое отделение № 2	Врач-эндокринолог	31.12.2025	Привлечение за счет внешних источников: Рекрутинговые сайты сети Интернет / Рекрутинговые агентства, Ярмарка вакансий в образовательной организации (высшего профессионального образования), Центр занятости, региональная программа	31.12.2025	Основная должность	1	Заместитель министра здравоохранения Нижегородской области

				"Улучшение жилищных условий специалистов"				
ГБУЗ НО «Городская поликлиника №30 Советского района г. Н.Новгорода»	Поликлиническое отделение № 2	Врач-эндокринолог	31.12.2025	Привлечение за счет внешних источников: Рекрутинговые сайты сети Интернет / Рекрутинговые агентства, Ярмарка вакансий в образовательной организации (высшего профессионального образования), Центр занятости, региональная программа "Улучшение жилищных условий специалистов"	31.12.2025	Основная должность	1	Заместитель министра здравоохранения Нижегородской области
ГБУЗ НО «Городская поликлиника №30 Советского района г. Н.Новгорода»	Поликлиническое отделение № 2	Врач-невролог	31.12.2025	Привлечение за счет внешних источников: Рекрутинговые сайты сети Интернет / Рекрутинговые агентства, Ярмарка вакансий в образовательной организации (высшего профессионального образования), Центр занятости, региональная программа "Улучшение жилищных условий специалистов"	31.12.2025	Основная должность	1.25	Заместитель министра здравоохранения Нижегородской области
ГБУЗ НО «Городская поликлиника №30 Советского района г. Н.Новгорода»	Поликлиническое отделение № 2	Врач-невролог	31.12.2025	Привлечение за счет внешних источников: Рекрутинговые сайты сети Интернет / Рекрутинговые агентства, Ярмарка вакансий в образовательной организации (высшего профессионального образования), Центр занятости, региональная программа	31.12.2025	Основная должность	1	Заместитель министра здравоохранения Нижегородской области

				"Улучшение жилищных условий специалистов"				
ГБУЗ НО «Городская поликлиника №30 Советского района г. Н.Новгорода»	Поликлиническое отделение № 2	Врач-колопроктолог	31.12.2025	Привлечение за счет внешних источников: Рекрутинговые сайты сети Интернет / Рекрутинговые агентства, Ярмарка вакансий в образовательной организации (высшего профессионального образования), Центр занятости, региональная программа "Улучшение жилищных условий специалистов"	31.12.2025	Основная должность	1	Заместитель министра здравоохранения Нижегородской области
ГБУЗ НО «Городская поликлиника №30 Советского района г. Н.Новгорода»	Поликлиническое отделение № 2	Врач-хирург	31.12.2025	Привлечение за счет внешних источников: Рекрутинговые сайты сети Интернет / Рекрутинговые агентства, Ярмарка вакансий в образовательной организации (высшего профессионального образования), Центр занятости, региональная программа "Улучшение жилищных условий специалистов"	31.12.2025	Основная должность	1	Заместитель министра здравоохранения Нижегородской области
ГБУЗ НО «Городская поликлиника №30 Советского района г. Н.Новгорода»	Поликлиническое отделение № 2	Врач-хирург	31.12.2025	Привлечение за счет внешних источников: Рекрутинговые сайты сети Интернет / Рекрутинговые агентства, Ярмарка вакансий в образовательной организации (высшего профессионального образования), Центр занятости, региональная программа	31.12.2025	Основная должность	1	Заместитель министра здравоохранения Нижегородской области

				"Улучшение жилищных условий специалистов"				
ГБУЗ НО «Городская поликлиника №30 Советского района г. Н.Новгорода»	Поликлиническое отделение № 2	Врач-хирург	31.12.2025	Привлечение за счет внешних источников: Рекрутинговые сайты сети Интернет / Рекрутинговые агентства, Ярмарка вакансий в образовательной организации (высшего профессионального образования), Центр занятости, региональная программа "Улучшение жилищных условий специалистов"	31.12.2025	Основная должность	1	Заместитель министра здравоохранения Нижегородской области
ГБУЗ НО «Городская поликлиника №30 Советского района г. Н.Новгорода»	Поликлиническое отделение № 2	Врач-травмотолог-ортопед	31.12.2025	Привлечение за счет внешних источников: Рекрутинговые сайты сети Интернет / Рекрутинговые агентства, Ярмарка вакансий в образовательной организации (высшего профессионального образования), Центр занятости, региональная программа "Улучшение жилищных условий специалистов"	31.12.2025	Основная должность	1	Заместитель министра здравоохранения Нижегородской области
ГБУЗ НО «Городская поликлиника №30 Советского района г. Н.Новгорода»	Поликлиническое отделение № 2	Врач-травмотолог-ортопед	31.12.2025	Привлечение за счет внешних источников: Рекрутинговые сайты сети Интернет / Рекрутинговые агентства, Ярмарка вакансий в образовательной организации (высшего профессионального образования), Центр занятости, региональная программа	31.12.2025	Основная должность	1	Заместитель министра здравоохранения Нижегородской области

				"Улучшение жилищных условий специалистов"				
ГБУЗ НО «Городская поликлиника №30 Советского района г. Н.Новгорода»	Поликлиническое отделение № 2	Врач-уролог	31.12.2025	Привлечение за счет внешних источников: Рекрутинговые сайты сети Интернет / Рекрутинговые агентства, Ярмарка вакансий в образовательной организации (высшего профессионального образования), Центр занятости, региональная программа "Улучшение жилищных условий специалистов"	31.12.2025	Основная должность	1.5	Заместитель министра здравоохранения Нижегородской области
ГБУЗ НО «Городская поликлиника №30 Советского района г. Н.Новгорода»	Поликлиническое отделение № 2	Врач-инфекционист	31.12.2025	Привлечение за счет внешних источников: Рекрутинговые сайты сети Интернет / Рекрутинговые агентства, Ярмарка вакансий в образовательной организации (высшего профессионального образования), Центр занятости, региональная программа "Улучшение жилищных условий специалистов"	31.12.2025	Основная должность	1.5	Заместитель министра здравоохранения Нижегородской области
ГБУЗ НО «Городская поликлиника №30 Советского района г. Н.Новгорода»	Поликлиническое отделение № 2	Врач-эпидемиолог	31.12.2025	Привлечение за счет внешних источников: Рекрутинговые сайты сети Интернет / Рекрутинговые агентства, Ярмарка вакансий в образовательной организации (высшего профессионального образования), Центр занятости, региональная программа	31.12.2025	Основная должность		Заместитель министра здравоохранения Нижегородской области

				"Улучшение жилищных условий специалистов"				
ГБУЗ НО «Городская поликлиника №30 Советского района г. Н.Новгорода»	Поликлиническое отделение № 2	Врач ультразвуковой диагностики	31.12.2025	Привлечение за счет внешних источников: Рекрутинговые сайты сети Интернет / Рекрутинговые агентства, Ярмарка вакансий в образовательной организации (высшего профессионального образования), Центр занятости, региональная программа "Улучшение жилищных условий специалистов"	31.12.2025	Основная должность	1	Заместитель министра здравоохранения Нижегородской области
ГБУЗ НО «Городская поликлиника №30 Советского района г. Н.Новгорода»	Поликлиническое отделение № 2	Врач ультразвуковой диагностики	31.12.2025	Привлечение за счет внешних источников: Рекрутинговые сайты сети Интернет / Рекрутинговые агентства, Ярмарка вакансий в образовательной организации (высшего профессионального образования), Центр занятости, региональная программа "Улучшение жилищных условий специалистов"	31.12.2025	Основная должность	1	Заместитель министра здравоохранения Нижегородской области
ГБУЗ НО «Городская поликлиника №30 Советского района г. Н.Новгорода»	Поликлиническое отделение № 2	Врач—эндоскопист	31.12.2025	Привлечение за счет внешних источников: Рекрутинговые сайты сети Интернет / Рекрутинговые агентства, Ярмарка вакансий в образовательной организации (высшего профессионального образования), Центр занятости, региональная программа	31.12.2025	Основная должность	1	Заместитель министра здравоохранения Нижегородской области

				"Улучшение жилищных условий специалистов"				
ГБУЗ НО «Городская поликлиника №30 Советского района г. Н.Новгорода»	Поликлиническое отделение № 2	Врач функциональной диагностики	31.12.2025	Привлечение за счет внешних источников: Рекрутинговые сайты сети Интернет / Рекрутинговые агентства, Ярмарка вакансий в образовательной организации (высшего профессионального образования), Центр занятости, региональная программа "Улучшение жилищных условий специалистов"	31.12.2025	Основная должность	1	Заместитель министра здравоохранения Нижегородской области
ГБУЗ НО «Городская поликлиника №30 Советского района г. Н.Новгорода»	Поликлиническое отделение № 2	Врач-рентгенолог	31.12.2025	Привлечение за счет внешних источников: Рекрутинговые сайты сети Интернет / Рекрутинговые агентства, Ярмарка вакансий в образовательной организации (высшего профессионального образования), Центр занятости, региональная программа "Улучшение жилищных условий специалистов"	31.12.2025	Основная должность	1	Заместитель министра здравоохранения Нижегородской области
ГБУЗ НО «Городская поликлиника №30 Советского района г. Н.Новгорода»	Поликлиническое отделение № 2	Врач-рентгенолог	31.12.2025	Привлечение за счет внешних источников: Рекрутинговые сайты сети Интернет / Рекрутинговые агентства, Ярмарка вакансий в образовательной организации (высшего профессионального образования), Центр занятости, региональная программа	31.12.2025	Основная должность	1	Заместитель министра здравоохранения Нижегородской области

				"Улучшение жилищных условий специалистов"				
ГБУЗ НО «Городская поликлиника №30 Советского района г. Н.Новгорода»	Поликлиническое отделение № 2	Врач-рентгенолог	31.12.2025	Привлечение за счет внешних источников: Рекрутинговые сайты сети Интернет / Рекрутинговые агентства, Ярмарка вакансий в образовательной организации (высшего профессионального образования), Центр занятости, региональная программа "Улучшение жилищных условий специалистов"	31.12.2025	Основная должность	1	Заместитель министра здравоохранения Нижегородской области
ГБУЗ НО «Городская поликлиника №30 Советского района г. Н.Новгорода»	Поликлиническое отделение № 2	Врач клинической лабораторной диагностики	31.12.2025	Привлечение за счет внешних источников: Рекрутинговые сайты сети Интернет / Рекрутинговые агентства, Ярмарка вакансий в образовательной организации (высшего профессионального образования), Центр занятости, региональная программа "Улучшение жилищных условий специалистов"	31.12.2025	Основная должность	1	Заместитель министра здравоохранения Нижегородской области
ГБУЗ НО «Городская поликлиника №30 Советского района г. Н.Новгорода»	Поликлиническое отделение № 2	Врач клинической лабораторной диагностики	31.12.2025	Привлечение за счет внешних источников: Рекрутинговые сайты сети Интернет / Рекрутинговые агентства, Ярмарка вакансий в образовательной организации (высшего профессионального образования), Центр занятости, региональная программа	31.12.2025	Основная должность	1	Заместитель министра здравоохранения Нижегородской области

				"Улучшение жилищных условий специалистов"				
ГБУЗ НО «Городская поликлиника №30 Советского района г. Н.Новгорода»	Поликлиническое отделение № 2	Врач-физиотерапевт	31.12.2025	Привлечение за счет внешних источников: Рекрутинговые сайты сети Интернет / Рекрутинговые агентства, Ярмарка вакансий в образовательной организации (высшего профессионального образования), Центр занятости, региональная программа "Улучшение жилищных условий специалистов"	31.12.2025	Основная должность	1	Заместитель министра здравоохранения Нижегородской области
ГБУЗ НО «Городская поликлиника №30 Советского района г. Н.Новгорода»	Поликлиническое отделение № 2	Врач по лечебной физкультуре	31.12.2025	Привлечение за счет внешних источников: Рекрутинговые сайты сети Интернет / Рекрутинговые агентства, Ярмарка вакансий в образовательной организации (высшего профессионального образования), Центр занятости, региональная программа "Улучшение жилищных условий специалистов"	31.12.2025	Основная должность	1	Заместитель министра здравоохранения Нижегородской области
ГБУЗ НО «Городская поликлиника №30 Советского района г. Н.Новгорода»	Поликлиническое отделение № 2	Врач-рефлексотерапевт	31.12.2025	Привлечение за счет внешних источников: Рекрутинговые сайты сети Интернет / Рекрутинговые агентства, Ярмарка вакансий в образовательной организации (высшего профессионального образования), Центр занятости, региональная программа	31.12.2025	Основная должность	1	Заместитель министра здравоохранения Нижегородской области

				"Улучшение жилищных условий специалистов"				
ГБУЗ НО «Городская поликлиника №30 Советского района г. Н.Новгорода»	Поликлиническое отделение № 2	Врач-онколог	31.12.2025	Привлечение за счет внешних источников: Рекрутинговые сайты сети Интернет / Рекрутинговые агентства, Ярмарка вакансий в образовательной организации (высшего профессионального образования), Центр занятости, региональная программа "Улучшение жилищных условий специалистов"	31.12.2025	Основная должность	1.25	Заместитель министра здравоохранения Нижегородской области
ГБУЗ НО «Городская поликлиника №30 Советского района г. Н.Новгорода»	Поликлиническое отделение № 2	Врач-статистик	31.12.2025	Привлечение за счет внешних источников: Рекрутинговые сайты сети Интернет / Рекрутинговые агентства, Ярмарка вакансий в образовательной организации (высшего профессионального образования), Центр занятости, региональная программа "Улучшение жилищных условий специалистов"	31.12.2025	Основная должность	1	Заместитель министра здравоохранения Нижегородской области
ГБУЗ НО «Городская поликлиника №30 Советского района г. Н.Новгорода»	Поликлиническое отделение № 2	Врач - гастроэнтеролог	31.12.2025	Привлечение за счет внешних источников: Рекрутинговые сайты сети Интернет / Рекрутинговые агентства, Ярмарка вакансий в образовательной организации (высшего профессионального образования), Центр занятости, региональная программа	31.12.2025	Основная должность	1	Заместитель министра здравоохранения Нижегородской области

				"Улучшение жилищных условий специалистов"				
ГБУЗ НО «Городская поликлиника №30 Советского района г. Н.Новгорода»	Поликлиническое отделение № 2	врач-пульмонолог	31.12.2025	Привлечение за счет внешних источников: Рекрутинговые сайты сети Интернет / Рекрутинговые агентства, Ярмарка вакансий в образовательной организации (высшего профессионального образования), Центр занятости, региональная программа "Улучшение жилищных условий специалистов"	31.12.2025	Основная должность	1	Заместитель министра здравоохранения Нижегородской области
ГБУЗ НО «Городская поликлиника №30 Советского района г. Н.Новгорода»	Поликлиническое отделение № 2	Врач-нефролог	31.12.2025	Привлечение за счет внешних источников: Рекрутинговые сайты сети Интернет / Рекрутинговые агентства, Ярмарка вакансий в образовательной организации (высшего профессионального образования), Центр занятости, региональная программа "Улучшение жилищных условий специалистов"	31.12.2025	Основная должность	1	Заместитель министра здравоохранения Нижегородской области
ГБУЗ НО «Городская поликлиника №30 Советского района г. Н.Новгорода»	Поликлиническое отделение № 2	Старшая медицинская сестра	31.12.2025	Привлечение за счет внешних источников: Рекрутинговые сайты сети Интернет / Рекрутинговые агентства, Ярмарка вакансий в образовательной организации (высшего профессионального образования), Центр занятости, региональная программа	31.12.2025	Основная должность	1	Заместитель министра здравоохранения Нижегородской области

				"Улучшение жилищных условий специалистов"				
ГБУЗ НО «Городская поликлиника №30 Советского района г. Н.Новгорода»	Поликлиническое отделение № 2	Старшая медицинская сестра	31.12.2025	Привлечение за счет внешних источников: Рекрутинговые сайты сети Интернет / Рекрутинговые агентства, Ярмарка вакансий в образовательной организации (высшего профессионального образования), Центр занятости, региональная программа "Улучшение жилищных условий специалистов"	31.12.2025	Основная должность	1	Заместитель министра здравоохранения Нижегородской области
ГБУЗ НО «Городская поликлиника №30 Советского района г. Н.Новгорода»	Поликлиническое отделение № 2	Старшая медицинская сестра	31.12.2025	Привлечение за счет внешних источников: Рекрутинговые сайты сети Интернет / Рекрутинговые агентства, Ярмарка вакансий в образовательной организации (высшего профессионального образования), Центр занятости, региональная программа "Улучшение жилищных условий специалистов"	31.12.2025	Основная должность	1	Заместитель министра здравоохранения Нижегородской области
ГБУЗ НО «Городская поликлиника №30 Советского района г. Н.Новгорода»	Поликлиническое отделение № 2	Медицинская сестра участковая	31.12.2025	Привлечение за счет внешних источников: Рекрутинговые сайты сети Интернет / Рекрутинговые агентства, Ярмарка вакансий в образовательной организации (высшего профессионального образования), Центр занятости, региональная программа	31.12.2025	Основная должность	1	Заместитель министра здравоохранения Нижегородской области

				"Улучшение жилищных условий специалистов"				
ГБУЗ НО «Городская поликлиника №30 Советского района г. Н.Новгорода»	Поликлиническое отделение № 2	Медицинская сестра участковая	31.12.2025	Привлечение за счет внешних источников: Рекрутинговые сайты сети Интернет / Рекрутинговые агентства, Ярмарка вакансий в образовательной организации (высшего профессионального образования), Центр занятости, региональная программа "Улучшение жилищных условий специалистов"	31.12.2025	Основная должность	1	Заместитель министра здравоохранения Нижегородской области
ГБУЗ НО «Городская поликлиника №30 Советского района г. Н.Новгорода»	Поликлиническое отделение № 2	Медицинская сестра участковая	31.12.2025	Привлечение за счет внешних источников: Рекрутинговые сайты сети Интернет / Рекрутинговые агентства, Ярмарка вакансий в образовательной организации (высшего профессионального образования), Центр занятости, региональная программа "Улучшение жилищных условий специалистов"	31.12.2025	Основная должность	1	Заместитель министра здравоохранения Нижегородской области
ГБУЗ НО «Городская поликлиника №30 Советского района г. Н.Новгорода»	Поликлиническое отделение № 2	Медицинская сестра участковая	31.12.2025	Привлечение за счет внешних источников: Рекрутинговые сайты сети Интернет / Рекрутинговые агентства, Ярмарка вакансий в образовательной организации (высшего профессионального образования), Центр занятости, региональная программа	31.12.2025	Основная должность	1	Заместитель министра здравоохранения Нижегородской области

				"Улучшение жилищных условий специалистов"				
ГБУЗ НО «Городская поликлиника №30 Советского района г. Н.Новгорода»	Поликлиническое отделение № 2	Медицинская сестра участковая	31.12.2025	Привлечение за счет внешних источников: Рекрутинговые сайты сети Интернет / Рекрутинговые агентства, Ярмарка вакансий в образовательной организации (высшего профессионального образования), Центр занятости, региональная программа "Улучшение жилищных условий специалистов"	31.12.2025	Основная должность	1	Заместитель министра здравоохранения Нижегородской области
ГБУЗ НО «Городская поликлиника №30 Советского района г. Н.Новгорода»	Поликлиническое отделение № 2	Медицинская сестра участковая	31.12.2025	Привлечение за счет внешних источников: Рекрутинговые сайты сети Интернет / Рекрутинговые агентства, Ярмарка вакансий в образовательной организации (высшего профессионального образования), Центр занятости, региональная программа "Улучшение жилищных условий специалистов"	31.12.2025	Основная должность	1	Заместитель министра здравоохранения Нижегородской области
ГБУЗ НО «Городская поликлиника №30 Советского района г. Н.Новгорода»	Поликлиническое отделение № 2	Медицинская сестра участковая	31.12.2025	Привлечение за счет внешних источников: Рекрутинговые сайты сети Интернет / Рекрутинговые агентства, Ярмарка вакансий в образовательной организации (высшего профессионального образования), Центр занятости, региональная программа	31.12.2025	Основная должность	1	Заместитель министра здравоохранения Нижегородской области

				"Улучшение жилищных условий специалистов"				
ГБУЗ НО «Городская поликлиника №30 Советского района г. Н.Новгорода»	Поликлиническое отделение № 2	Медицинская сестра участковая	31.12.2025	Привлечение за счет внешних источников: Рекрутинговые сайты сети Интернет / Рекрутинговые агентства, Ярмарка вакансий в образовательной организации (высшего профессионального образования), Центр занятости, региональная программа "Улучшение жилищных условий специалистов"	31.12.2025	Основная должность	1	Заместитель министра здравоохранения Нижегородской области
ГБУЗ НО «Городская поликлиника №30 Советского района г. Н.Новгорода»	Поликлиническое отделение № 2	Медицинская сестра участковая	31.12.2025	Привлечение за счет внешних источников: Рекрутинговые сайты сети Интернет / Рекрутинговые агентства, Ярмарка вакансий в образовательной организации (высшего профессионального образования), Центр занятости, региональная программа "Улучшение жилищных условий специалистов"	31.12.2025	Основная должность	1	Заместитель министра здравоохранения Нижегородской области
ГБУЗ НО «Городская поликлиника №30 Советского района г. Н.Новгорода»	Поликлиническое отделение № 2	Медицинская сестра участковая	31.12.2025	Привлечение за счет внешних источников: Рекрутинговые сайты сети Интернет / Рекрутинговые агентства, Ярмарка вакансий в образовательной организации (высшего профессионального образования), Центр занятости, региональная программа	31.12.2025	Основная должность	1	Заместитель министра здравоохранения Нижегородской области

				"Улучшение жилищных условий специалистов"				
ГБУЗ НО «Городская поликлиника №30 Советского района г. Н.Новгорода»	Поликлиническое отделение № 2	Медицинская сестра участковая	31.12.2025	Привлечение за счет внешних источников: Рекрутинговые сайты сети Интернет / Рекрутинговые агентства, Ярмарка вакансий в образовательной организации (высшего профессионального образования), Центр занятости, региональная программа "Улучшение жилищных условий специалистов"	31.12.2025	Основная должность	1	Заместитель министра здравоохранения Нижегородской области
ГБУЗ НО «Городская поликлиника №30 Советского района г. Н.Новгорода»	Поликлиническое отделение № 2	Медицинская сестра участковая	31.12.2025	Привлечение за счет внешних источников: Рекрутинговые сайты сети Интернет / Рекрутинговые агентства, Ярмарка вакансий в образовательной организации (высшего профессионального образования), Центр занятости, региональная программа "Улучшение жилищных условий специалистов"	31.12.2025	Основная должность	1	Заместитель министра здравоохранения Нижегородской области
ГБУЗ НО «Городская поликлиника №30 Советского района г. Н.Новгорода»	Поликлиническое отделение № 2	Медицинская сестра участковая	31.12.2025	Привлечение за счет внешних источников: Рекрутинговые сайты сети Интернет / Рекрутинговые агентства, Ярмарка вакансий в образовательной организации (высшего профессионального образования), Центр занятости, региональная программа	31.12.2025	Основная должность	1	Заместитель министра здравоохранения Нижегородской области

				"Улучшение жилищных условий специалистов"				
ГБУЗ НО «Городская поликлиника №30 Советского района г. Н.Новгорода»	Поликлиническое отделение № 2	Медицинская сестра участковая	31.12.2025	Привлечение за счет внешних источников: Рекрутинговые сайты сети Интернет / Рекрутинговые агентства, Ярмарка вакансий в образовательной организации (высшего профессионального образования), Центр занятости, региональная программа "Улучшение жилищных условий специалистов"	31.12.2025	Основная должность	1	Заместитель министра здравоохранения Нижегородской области
ГБУЗ НО «Городская поликлиника №30 Советского района г. Н.Новгорода»	Поликлиническое отделение № 2	Медицинская сестра участковая	31.12.2025	Привлечение за счет внешних источников: Рекрутинговые сайты сети Интернет / Рекрутинговые агентства, Ярмарка вакансий в образовательной организации (высшего профессионального образования), Центр занятости, региональная программа "Улучшение жилищных условий специалистов"	31.12.2025	Основная должность	1	Заместитель министра здравоохранения Нижегородской области
ГБУЗ НО «Городская поликлиника №30 Советского района г. Н.Новгорода»	Поликлиническое отделение № 2	Медицинская сестра участковая	31.12.2025	Привлечение за счет внешних источников: Рекрутинговые сайты сети Интернет / Рекрутинговые агентства, Ярмарка вакансий в образовательной организации (высшего профессионального образования), Центр занятости, региональная программа	31.12.2025	Основная должность	1	Заместитель министра здравоохранения Нижегородской области

				"Улучшение жилищных условий специалистов"				
ГБУЗ НО «Городская поликлиника №30 Советского района г. Н.Новгорода»	Поликлиническое отделение № 2	Медицинская сестра участковая	31.12.2025	Привлечение за счет внешних источников: Рекрутинговые сайты сети Интернет / Рекрутинговые агентства, Ярмарка вакансий в образовательной организации (высшего профессионального образования), Центр занятости, региональная программа "Улучшение жилищных условий специалистов"	31.12.2025	Основная должность	1	Заместитель министра здравоохранения Нижегородской области
ГБУЗ НО «Городская поликлиника №30 Советского района г. Н.Новгорода»	Поликлиническое отделение № 2	Медицинская сестра участковая	31.12.2025	Привлечение за счет внешних источников: Рекрутинговые сайты сети Интернет / Рекрутинговые агентства, Ярмарка вакансий в образовательной организации (высшего профессионального образования), Центр занятости, региональная программа "Улучшение жилищных условий специалистов"	31.12.2025	Основная должность	1	Заместитель министра здравоохранения Нижегородской области
ГБУЗ НО «Городская поликлиника №30 Советского района г. Н.Новгорода»	Поликлиническое отделение № 2	Медицинская сестра	31.12.2025	Привлечение за счет внешних источников: Рекрутинговые сайты сети Интернет / Рекрутинговые агентства, Ярмарка вакансий в образовательной организации (высшего профессионального образования), Центр занятости, региональная программа	31.12.2025	Основная должность	1	Заместитель министра здравоохранения Нижегородской области

				"Улучшение жилищных условий специалистов"				
ГБУЗ НО «Городская поликлиника №30 Советского района г. Н.Новгорода»	Поликлиническое отделение № 2	Медицинская сестра	31.12.2025	Привлечение за счет внешних источников: Рекрутинговые сайты сети Интернет / Рекрутинговые агентства, Ярмарка вакансий в образовательной организации (высшего профессионального образования), Центр занятости, региональная программа "Улучшение жилищных условий специалистов"	31.12.2025	Основная должность	1	Заместитель министра здравоохранения Нижегородской области
ГБУЗ НО «Городская поликлиника №30 Советского района г. Н.Новгорода»	Поликлиническое отделение № 2	Медицинская сестра	31.12.2025	Привлечение за счет внешних источников: Рекрутинговые сайты сети Интернет / Рекрутинговые агентства, Ярмарка вакансий в образовательной организации (высшего профессионального образования), Центр занятости, региональная программа "Улучшение жилищных условий специалистов"	31.12.2025	Основная должность	1	Заместитель министра здравоохранения Нижегородской области
ГБУЗ НО «Городская поликлиника №30 Советского района г. Н.Новгорода»	Поликлиническое отделение № 2	Медицинская сестра	31.12.2025	Привлечение за счет внешних источников: Рекрутинговые сайты сети Интернет / Рекрутинговые агентства, Ярмарка вакансий в образовательной организации (высшего профессионального образования), Центр занятости, региональная программа	31.12.2025	Основная должность	1	Заместитель министра здравоохранения Нижегородской области

				"Улучшение жилищных условий специалистов"				
ГБУЗ НО «Городская поликлиника №30 Советского района г. Н.Новгорода»	Поликлиническое отделение № 2	Медицинская сестра	31.12.2025	Привлечение за счет внешних источников: Рекрутинговые сайты сети Интернет / Рекрутинговые агентства, Ярмарка вакансий в образовательной организации (высшего профессионального образования), Центр занятости, региональная программа "Улучшение жилищных условий специалистов"	31.12.2025	Основная должность	1	Заместитель министра здравоохранения Нижегородской области
ГБУЗ НО «Городская поликлиника №30 Советского района г. Н.Новгорода»	Поликлиническое отделение № 2	Медицинская сестра	31.12.2025	Привлечение за счет внешних источников: Рекрутинговые сайты сети Интернет / Рекрутинговые агентства, Ярмарка вакансий в образовательной организации (высшего профессионального образования), Центр занятости, региональная программа "Улучшение жилищных условий специалистов"	31.12.2025	Основная должность	1	Заместитель министра здравоохранения Нижегородской области
ГБУЗ НО «Городская поликлиника №30 Советского района г. Н.Новгорода»	Поликлиническое отделение № 2	Медицинская сестра	31.12.2025	Привлечение за счет внешних источников: Рекрутинговые сайты сети Интернет / Рекрутинговые агентства, Ярмарка вакансий в образовательной организации (высшего профессионального образования), Центр занятости, региональная программа	31.12.2025	Основная должность	1	Заместитель министра здравоохранения Нижегородской области

				"Улучшение жилищных условий специалистов"				
ГБУЗ НО «Городская поликлиника №30 Советского района г. Н.Новгорода»	Поликлиническое отделение № 2	Медицинская сестра	31.12.2025	Привлечение за счет внешних источников: Рекрутинговые сайты сети Интернет / Рекрутинговые агентства, Ярмарка вакансий в образовательной организации (высшего профессионального образования), Центр занятости, региональная программа "Улучшение жилищных условий специалистов"	31.12.2025	Основная должность	1	Заместитель министра здравоохранения Нижегородской области
ГБУЗ НО «Городская поликлиника №30 Советского района г. Н.Новгорода»	Поликлиническое отделение № 2	Медицинская сестра	31.12.2025	Привлечение за счет внешних источников: Рекрутинговые сайты сети Интернет / Рекрутинговые агентства, Ярмарка вакансий в образовательной организации (высшего профессионального образования), Центр занятости, региональная программа "Улучшение жилищных условий специалистов"	31.12.2025	Основная должность	1	Заместитель министра здравоохранения Нижегородской области
ГБУЗ НО «Городская поликлиника №30 Советского района г. Н.Новгорода»	Поликлиническое отделение № 2	Медицинская сестра	31.12.2025	Привлечение за счет внешних источников: Рекрутинговые сайты сети Интернет / Рекрутинговые агентства, Ярмарка вакансий в образовательной организации (высшего профессионального образования), Центр занятости, региональная программа	31.12.2025	Основная должность	1	Заместитель министра здравоохранения Нижегородской области

				"Улучшение жилищных условий специалистов"				
ГБУЗ НО «Городская поликлиника №30 Советского района г. Н.Новгорода»	Поликлиническое отделение № 2	Медицинская сестра	31.12.2025	Привлечение за счет внешних источников: Рекрутинговые сайты сети Интернет / Рекрутинговые агентства, Ярмарка вакансий в образовательной организации (высшего профессионального образования), Центр занятости, региональная программа "Улучшение жилищных условий специалистов"	31.12.2025	Основная должность	1	Заместитель министра здравоохранения Нижегородской области
ГБУЗ НО «Городская поликлиника №30 Советского района г. Н.Новгорода»	Поликлиническое отделение № 2	Медицинская сестра	31.12.2025	Привлечение за счет внешних источников: Рекрутинговые сайты сети Интернет / Рекрутинговые агентства, Ярмарка вакансий в образовательной организации (высшего профессионального образования), Центр занятости, региональная программа "Улучшение жилищных условий специалистов"	31.12.2025	Основная должность	1	Заместитель министра здравоохранения Нижегородской области
ГБУЗ НО «Городская поликлиника №30 Советского района г. Н.Новгорода»	Поликлиническое отделение № 2	Медицинская сестра	31.12.2025	Привлечение за счет внешних источников: Рекрутинговые сайты сети Интернет / Рекрутинговые агентства, Ярмарка вакансий в образовательной организации (высшего профессионального образования), Центр занятости, региональная программа	31.12.2025	Основная должность	1	Заместитель министра здравоохранения Нижегородской области

				"Улучшение жилищных условий специалистов"				
ГБУЗ НО «Городская поликлиника №30 Советского района г. Н.Новгорода»	Поликлиническое отделение № 2	Медицинская сестра	31.12.2025	Привлечение за счет внешних источников: Рекрутинговые сайты сети Интернет / Рекрутинговые агентства, Ярмарка вакансий в образовательной организации (высшего профессионального образования), Центр занятости, региональная программа "Улучшение жилищных условий специалистов"	31.12.2025	Основная должность	1	Заместитель министра здравоохранения Нижегородской области
ГБУЗ НО «Городская поликлиника №30 Советского района г. Н.Новгорода»	Поликлиническое отделение № 2	Медицинская сестра	31.12.2025	Привлечение за счет внешних источников: Рекрутинговые сайты сети Интернет / Рекрутинговые агентства, Ярмарка вакансий в образовательной организации (высшего профессионального образования), Центр занятости, региональная программа "Улучшение жилищных условий специалистов"	31.12.2025	Основная должность	1	Заместитель министра здравоохранения Нижегородской области
ГБУЗ НО «Городская поликлиника №30 Советского района г. Н.Новгорода»	Поликлиническое отделение № 2	Медицинская сестра	31.12.2025	Привлечение за счет внешних источников: Рекрутинговые сайты сети Интернет / Рекрутинговые агентства, Ярмарка вакансий в образовательной организации (высшего профессионального образования), Центр занятости, региональная программа	31.12.2025	Основная должность	1	Заместитель министра здравоохранения Нижегородской области

				"Улучшение жилищных условий специалистов"				
ГБУЗ НО «Городская поликлиника №30 Советского района г. Н.Новгорода»	Поликлиническое отделение № 2	Медицинская сестра	31.12.2025	Привлечение за счет внешних источников: Рекрутинговые сайты сети Интернет / Рекрутинговые агентства, Ярмарка вакансий в образовательной организации (высшего профессионального образования), Центр занятости, региональная программа "Улучшение жилищных условий специалистов"	31.12.2025	Основная должность	1	Заместитель министра здравоохранения Нижегородской области
ГБУЗ НО «Городская поликлиника №30 Советского района г. Н.Новгорода»	Поликлиническое отделение № 2	Медицинская сестра	31.12.2025	Привлечение за счет внешних источников: Рекрутинговые сайты сети Интернет / Рекрутинговые агентства, Ярмарка вакансий в образовательной организации (высшего профессионального образования), Центр занятости, региональная программа "Улучшение жилищных условий специалистов"	31.12.2025	Основная должность	1	Заместитель министра здравоохранения Нижегородской области
ГБУЗ НО «Городская поликлиника №30 Советского района г. Н.Новгорода»	Поликлиническое отделение № 2	Медицинская сестра	31.12.2025	Привлечение за счет внешних источников: Рекрутинговые сайты сети Интернет / Рекрутинговые агентства, Ярмарка вакансий в образовательной организации (высшего профессионального образования), Центр занятости, региональная программа	31.12.2025	Основная должность	1	Заместитель министра здравоохранения Нижегородской области

				"Улучшение жилищных условий специалистов"				
ГБУЗ НО «Городская поликлиника №30 Советского района г. Н.Новгорода»	Поликлиническое отделение № 2	Медицинская сестра	31.12.2025	Привлечение за счет внешних источников: Рекрутинговые сайты сети Интернет / Рекрутинговые агентства, Ярмарка вакансий в образовательной организации (высшего профессионального образования), Центр занятости, региональная программа "Улучшение жилищных условий специалистов"	31.12.2025	Основная должность	1	Заместитель министра здравоохранения Нижегородской области
ГБУЗ НО «Городская поликлиника №30 Советского района г. Н.Новгорода»	Поликлиническое отделение № 2	Медицинская сестра	31.12.2025	Привлечение за счет внешних источников: Рекрутинговые сайты сети Интернет / Рекрутинговые агентства, Ярмарка вакансий в образовательной организации (высшего профессионального образования), Центр занятости, региональная программа "Улучшение жилищных условий специалистов"	31.12.2025	Основная должность	1	Заместитель министра здравоохранения Нижегородской области
ГБУЗ НО «Городская поликлиника №30 Советского района г. Н.Новгорода»	Поликлиническое отделение № 2	Медицинская сестра	31.12.2025	Привлечение за счет внешних источников: Рекрутинговые сайты сети Интернет / Рекрутинговые агентства, Ярмарка вакансий в образовательной организации (высшего профессионального образования), Центр занятости, региональная программа	31.12.2025	Основная должность	1	Заместитель министра здравоохранения Нижегородской области

				"Улучшение жилищных условий специалистов"				
ГБУЗ НО «Городская поликлиника №30 Советского района г. Н.Новгорода»	Поликлиническое отделение № 2	Медицинская сестра	31.12.2025	Привлечение за счет внешних источников: Рекрутинговые сайты сети Интернет / Рекрутинговые агентства, Ярмарка вакансий в образовательной организации (высшего профессионального образования), Центр занятости, региональная программа "Улучшение жилищных условий специалистов"	31.12.2025	Основная должность	1	Заместитель министра здравоохранения Нижегородской области
ГБУЗ НО «Городская поликлиника №30 Советского района г. Н.Новгорода»	Поликлиническое отделение № 2	Медицинская сестра	31.12.2025	Привлечение за счет внешних источников: Рекрутинговые сайты сети Интернет / Рекрутинговые агентства, Ярмарка вакансий в образовательной организации (высшего профессионального образования), Центр занятости, региональная программа "Улучшение жилищных условий специалистов"	31.12.2025	Основная должность	1	Заместитель министра здравоохранения Нижегородской области
ГБУЗ НО «Городская поликлиника №30 Советского района г. Н.Новгорода»	Поликлиническое отделение № 2	Медицинская сестра	31.12.2025	Привлечение за счет внешних источников: Рекрутинговые сайты сети Интернет / Рекрутинговые агентства, Ярмарка вакансий в образовательной организации (высшего профессионального образования), Центр занятости, региональная программа	31.12.2025	Основная должность	1	Заместитель министра здравоохранения Нижегородской области

				"Улучшение жилищных условий специалистов"				
ГБУЗ НО «Городская поликлиника №30 Советского района г. Н.Новгорода»	Поликлиническое отделение № 2	Медицинская сестра	31.12.2025	Привлечение за счет внешних источников: Рекрутинговые сайты сети Интернет / Рекрутинговые агентства, Ярмарка вакансий в образовательной организации (высшего профессионального образования), Центр занятости, региональная программа "Улучшение жилищных условий специалистов"	31.12.2025	Основная должность	1	Заместитель министра здравоохранения Нижегородской области
ГБУЗ НО «Городская поликлиника №30 Советского района г. Н.Новгорода»	Поликлиническое отделение № 2	Медицинская сестра	31.12.2025	Привлечение за счет внешних источников: Рекрутинговые сайты сети Интернет / Рекрутинговые агентства, Ярмарка вакансий в образовательной организации (высшего профессионального образования), Центр занятости, региональная программа "Улучшение жилищных условий специалистов"	31.12.2025	Основная должность	1	Заместитель министра здравоохранения Нижегородской области
ГБУЗ НО «Городская поликлиника №30 Советского района г. Н.Новгорода»	Поликлиническое отделение № 2	Медицинская сестра	31.12.2025	Привлечение за счет внешних источников: Рекрутинговые сайты сети Интернет / Рекрутинговые агентства, Ярмарка вакансий в образовательной организации (высшего профессионального образования), Центр занятости, региональная программа	31.12.2025	Основная должность	1	Заместитель министра здравоохранения Нижегородской области

				"Улучшение жилищных условий специалистов"				
ГБУЗ НО «Городская поликлиника №30 Советского района г. Н.Новгорода»	Поликлиническое отделение № 2	Медицинская сестра	31.12.2025	Привлечение за счет внешних источников: Рекрутинговые сайты сети Интернет / Рекрутинговые агентства, Ярмарка вакансий в образовательной организации (высшего профессионального образования), Центр занятости, региональная программа "Улучшение жилищных условий специалистов"	31.12.2025	Основная должность	1	Заместитель министра здравоохранения Нижегородской области
ГБУЗ НО «Городская поликлиника №30 Советского района г. Н.Новгорода»	Поликлиническое отделение № 2	Медицинская сестра	31.12.2025	Привлечение за счет внешних источников: Рекрутинговые сайты сети Интернет / Рекрутинговые агентства, Ярмарка вакансий в образовательной организации (высшего профессионального образования), Центр занятости, региональная программа "Улучшение жилищных условий специалистов"	31.12.2025	Основная должность	1	Заместитель министра здравоохранения Нижегородской области
ГБУЗ НО «Городская поликлиника №30 Советского района г. Н.Новгорода»	Поликлиническое отделение № 2	Медицинская сестра	31.12.2025	Привлечение за счет внешних источников: Рекрутинговые сайты сети Интернет / Рекрутинговые агентства, Ярмарка вакансий в образовательной организации (высшего профессионального образования), Центр занятости, региональная программа	31.12.2025	Основная должность	1	Заместитель министра здравоохранения Нижегородской области

				"Улучшение жилищных условий специалистов"				
ГБУЗ НО «Городская поликлиника №30 Советского района г. Н.Новгорода»	Поликлиническое отделение № 2	Медицинская сестра	31.12.2025	Привлечение за счет внешних источников: Рекрутинговые сайты сети Интернет / Рекрутинговые агентства, Ярмарка вакансий в образовательной организации (высшего профессионального образования), Центр занятости, региональная программа "Улучшение жилищных условий специалистов"	31.12.2025	Основная должность	1	Заместитель министра здравоохранения Нижегородской области
ГБУЗ НО «Городская поликлиника №30 Советского района г. Н.Новгорода»	Поликлиническое отделение № 2	Медицинская сестра	31.12.2025	Привлечение за счет внешних источников: Рекрутинговые сайты сети Интернет / Рекрутинговые агентства, Ярмарка вакансий в образовательной организации (высшего профессионального образования), Центр занятости, региональная программа "Улучшение жилищных условий специалистов"	31.12.2025	Основная должность	1	Заместитель министра здравоохранения Нижегородской области
ГБУЗ НО «Городская поликлиника №30 Советского района г. Н.Новгорода»	Поликлиническое отделение № 2	Медицинская сестра	31.12.2025	Привлечение за счет внешних источников: Рекрутинговые сайты сети Интернет / Рекрутинговые агентства, Ярмарка вакансий в образовательной организации (высшего профессионального образования), Центр занятости, региональная программа	31.12.2025	Основная должность	1	Заместитель министра здравоохранения Нижегородской области

				"Улучшение жилищных условий специалистов"				
ГБУЗ НО «Городская поликлиника №30 Советского района г. Н.Новгорода»	Поликлиническое отделение № 2	Медицинская сестра процедурной	31.12.2025	Привлечение за счет внешних источников: Рекрутинговые сайты сети Интернет / Рекрутинговые агентства, Ярмарка вакансий в образовательной организации (высшего профессионального образования), Центр занятости, региональная программа "Улучшение жилищных условий специалистов"	31.12.2025	Основная должность	1,25	Заместитель министра здравоохранения Нижегородской области
ГБУЗ НО «Городская поликлиника №30 Советского района г. Н.Новгорода»	Поликлиническое отделение № 2	Медицинская сестра процедурной	31.12.2025	Привлечение за счет внешних источников: Рекрутинговые сайты сети Интернет / Рекрутинговые агентства, Ярмарка вакансий в образовательной организации (высшего профессионального образования), Центр занятости, региональная программа "Улучшение жилищных условий специалистов"	31.12.2025	Основная должность	1	Заместитель министра здравоохранения Нижегородской области
ГБУЗ НО «Городская поликлиника №30 Советского района г. Н.Новгорода»	Поликлиническое отделение № 2	Медицинская сестра процедурной	31.12.2025	Привлечение за счет внешних источников: Рекрутинговые сайты сети Интернет / Рекрутинговые агентства, Ярмарка вакансий в образовательной организации (высшего профессионального образования), Центр занятости, региональная программа	31.12.2025	Основная должность	1	Заместитель министра здравоохранения Нижегородской области

				"Улучшение жилищных условий специалистов"				
ГБУЗ НО «Городская поликлиника №30 Советского района г. Н.Новгорода»	Поликлиническое отделение № 2	Медицинская сестра процедурной	31.12.2025	Привлечение за счет внешних источников: Рекрутинговые сайты сети Интернет / Рекрутинговые агентства, Ярмарка вакансий в образовательной организации (высшего профессионального образования), Центр занятости, региональная программа "Улучшение жилищных условий специалистов"	31.12.2025	Основная должность	1	Заместитель министра здравоохранения Нижегородской области
ГБУЗ НО «Городская поликлиника №30 Советского района г. Н.Новгорода»	Поликлиническое отделение № 2	Медицинская сестра процедурной	31.12.2025	Привлечение за счет внешних источников: Рекрутинговые сайты сети Интернет / Рекрутинговые агентства, Ярмарка вакансий в образовательной организации (высшего профессионального образования), Центр занятости, региональная программа "Улучшение жилищных условий специалистов"	31.12.2025	Основная должность	1	Заместитель министра здравоохранения Нижегородской области
ГБУЗ НО «Городская поликлиника №30 Советского района г. Н.Новгорода»	Поликлиническое отделение № 2	Медицинская сестра процедурной	31.12.2025	Привлечение за счет внешних источников: Рекрутинговые сайты сети Интернет / Рекрутинговые агентства, Ярмарка вакансий в образовательной организации (высшего профессионального образования), Центр занятости, региональная программа	31.12.2025	Основная должность	1	Заместитель министра здравоохранения Нижегородской области

				"Улучшение жилищных условий специалистов"				
ГБУЗ НО «Городская поликлиника №30 Советского района г. Н.Новгорода»	Поликлиническое отделение № 2	Медицинская сестра палатная (постовая)	31.12.2025	Привлечение за счет внешних источников: Рекрутинговые сайты сети Интернет / Рекрутинговые агентства, Ярмарка вакансий в образовательной организации (высшего профессионального образования), Центр занятости, региональная программа "Улучшение жилищных условий специалистов"	31.12.2025	Основная должность	1	Заместитель министра здравоохранения Нижегородской области
ГБУЗ НО «Городская поликлиника №30 Советского района г. Н.Новгорода»	Поликлиническое отделение № 2	Медицинская сестра по физиотерапии	31.12.2025	Привлечение за счет внешних источников: Рекрутинговые сайты сети Интернет / Рекрутинговые агентства, Ярмарка вакансий в образовательной организации (высшего профессионального образования), Центр занятости, региональная программа "Улучшение жилищных условий специалистов"	31.12.2025	Основная должность	1	Заместитель министра здравоохранения Нижегородской области
ГБУЗ НО «Городская поликлиника №30 Советского района г. Н.Новгорода»	Поликлиническое отделение № 2	Медицинская сестра по физиотерапии	31.12.2025	Привлечение за счет внешних источников: Рекрутинговые сайты сети Интернет / Рекрутинговые агентства, Ярмарка вакансий в образовательной организации (высшего профессионального образования), Центр занятости, региональная программа	31.12.2025	Основная должность	1	Заместитель министра здравоохранения Нижегородской области

				"Улучшение жилищных условий специалистов"				
ГБУЗ НО «Городская поликлиника №30 Советского района г. Н.Новгорода»	Поликлиническое отделение № 2	Медицинская сестра по физиотерапии	31.12.2025	Привлечение за счет внешних источников: Рекрутинговые сайты сети Интернет / Рекрутинговые агентства, Ярмарка вакансий в образовательной организации (высшего профессионального образования), Центр занятости, региональная программа "Улучшение жилищных условий специалистов"	31.12.2025	Основная должность	1	Заместитель министра здравоохранения Нижегородской области
ГБУЗ НО «Городская поликлиника №30 Советского района г. Н.Новгорода»	Поликлиническое отделение № 2	Медицинская сестра по массажу	31.12.2025	Привлечение за счет внешних источников: Рекрутинговые сайты сети Интернет / Рекрутинговые агентства, Ярмарка вакансий в образовательной организации (высшего профессионального образования), Центр занятости, региональная программа "Улучшение жилищных условий специалистов"	31.12.2025	Основная должность	1	Заместитель министра здравоохранения Нижегородской области
ГБУЗ НО «Городская поликлиника №30 Советского района г. Н.Новгорода»	Поликлиническое отделение № 2	Медицинская сестра по массажу	31.12.2025	Привлечение за счет внешних источников: Рекрутинговые сайты сети Интернет / Рекрутинговые агентства, Ярмарка вакансий в образовательной организации (высшего профессионального образования), Центр занятости, региональная программа	31.12.2025	Основная должность	1	Заместитель министра здравоохранения Нижегородской области

				"Улучшение жилищных условий специалистов"				
ГБУЗ НО «Городская поликлиника №30 Советского района г. Н.Новгорода»	Поликлиническое отделение № 2	Медицинская сестра по массажу	31.12.2025	Привлечение за счет внешних источников: Рекрутинговые сайты сети Интернет / Рекрутинговые агентства, Ярмарка вакансий в образовательной организации (высшего профессионального образования), Центр занятости, региональная программа "Улучшение жилищных условий специалистов"	31.12.2025	Основная должность	1	Заместитель министра здравоохранения Нижегородской области
ГБУЗ НО «Городская поликлиника №30 Советского района г. Н.Новгорода»	Поликлиническое отделение № 2	Фельдшер	31.12.2025	Привлечение за счет внешних источников: Рекрутинговые сайты сети Интернет / Рекрутинговые агентства, Ярмарка вакансий в образовательной организации (высшего профессионального образования), Центр занятости, региональная программа "Улучшение жилищных условий специалистов"	31.12.2025	Основная должность	1	Заместитель министра здравоохранения Нижегородской области
ГБУЗ НО «Городская поликлиника №30 Советского района г. Н.Новгорода»	Поликлиническое отделение № 2	Фельдшер	31.12.2025	Привлечение за счет внешних источников: Рекрутинговые сайты сети Интернет / Рекрутинговые агентства, Ярмарка вакансий в образовательной организации (высшего профессионального образования), Центр занятости, региональная программа	31.12.2025	Основная должность	1	Заместитель министра здравоохранения Нижегородской области

				"Улучшение жилищных условий специалистов"				
ГБУЗ НО «Городская поликлиника №30 Советского района г. Н.Новгорода»	Поликлиническое отделение № 2	Фельдшер	31.12.2025	Привлечение за счет внешних источников: Рекрутинговые сайты сети Интернет / Рекрутинговые агентства, Ярмарка вакансий в образовательной организации (высшего профессионального образования), Центр занятости, региональная программа "Улучшение жилищных условий специалистов"	31.12.2025	Основная должность	1	Заместитель министра здравоохранения Нижегородской области
ГБУЗ НО «Городская поликлиника №30 Советского района г. Н.Новгорода»	Поликлиническое отделение № 2	Инструктор по гигиеническому воспитанию	31.12.2025	Привлечение за счет внешних источников: Рекрутинговые сайты сети Интернет / Рекрутинговые агентства, Ярмарка вакансий в образовательной организации (высшего профессионального образования), Центр занятости, региональная программа "Улучшение жилищных условий специалистов"	31.12.2025	Основная должность	1	Заместитель министра здравоохранения Нижегородской области
ГБУЗ НО «Городская поликлиника №30 Советского района г. Н.Новгорода»	Поликлиническое отделение № 2	Инструктор по лечебной физкультуре	31.12.2025	Привлечение за счет внешних источников: Рекрутинговые сайты сети Интернет / Рекрутинговые агентства, Ярмарка вакансий в образовательной организации (высшего профессионального образования), Центр занятости, региональная программа	31.12.2025	Основная должность	1	Заместитель министра здравоохранения Нижегородской области

				"Улучшение жилищных условий специалистов"				
ГБУЗ НО «Городская поликлиника №30 Советского района г. Н.Новгорода»	Поликлиническое отделение № 2	Медицинский статистик	31.12.2025	Привлечение за счет внешних источников: Рекрутинговые сайты сети Интернет / Рекрутинговые агентства, Ярмарка вакансий в образовательной организации (высшего профессионального образования), Центр занятости, региональная программа "Улучшение жилищных условий специалистов"	31.12.2025	Основная должность	1	Заместитель министра здравоохранения Нижегородской области
ГБУЗ НО «Городская поликлиника №30 Советского района г. Н.Новгорода»	Поликлиническое отделение № 2	Помощник врача-эпидемиолога	31.12.2025	Привлечение за счет внешних источников: Рекрутинговые сайты сети Интернет / Рекрутинговые агентства, Ярмарка вакансий в образовательной организации (высшего профессионального образования), Центр занятости, региональная программа "Улучшение жилищных условий специалистов"	31.12.2025	Основная должность	1	Заместитель министра здравоохранения Нижегородской области
ГБУЗ НО «Городская поликлиника №30 Советского района г. Н.Новгорода»	Поликлиническое отделение № 2	Рентгенолаборант	31.12.2025	Привлечение за счет внешних источников: Рекрутинговые сайты сети Интернет / Рекрутинговые агентства, Ярмарка вакансий в образовательной организации (высшего профессионального образования), Центр занятости, региональная программа	31.12.2025	Основная должность	1,75	Заместитель министра здравоохранения Нижегородской области

				"Улучшение жилищных условий специалистов"				
ГБУЗ НО «Городская поликлиника №30 Советского района г. Н.Новгорода»	Поликлиническое отделение № 2	Рентгенолаборант	31.12.2025	Привлечение за счет внешних источников: Рекрутинговые сайты сети Интернет / Рекрутинговые агентства, Ярмарка вакансий в образовательной организации (высшего профессионального образования), Центр занятости, региональная программа "Улучшение жилищных условий специалистов"	31.12.2025	Основная должность	1	Заместитель министра здравоохранения Нижегородской области
ГБУЗ НО «Городская поликлиника №30 Советского района г. Н.Новгорода»	Поликлиническое отделение № 2	Фельдшер-лаборант	31.12.2025	Привлечение за счет внешних источников: Рекрутинговые сайты сети Интернет / Рекрутинговые агентства, Ярмарка вакансий в образовательной организации (высшего профессионального образования), Центр занятости, региональная программа "Улучшение жилищных условий специалистов"	31.12.2025	Основная должность	1	Заместитель министра здравоохранения Нижегородской области
ГБУЗ НО «Городская поликлиника №30 Советского района г. Н.Новгорода»	Поликлиническое отделение № 2	Фельдшер-лаборант	31.12.2025	Привлечение за счет внешних источников: Рекрутинговые сайты сети Интернет / Рекрутинговые агентства, Ярмарка вакансий в образовательной организации (высшего профессионального образования), Центр занятости, региональная программа	31.12.2025	Основная должность	1	Заместитель министра здравоохранения Нижегородской области

				"Улучшение жилищных условий специалистов"				
ГБУЗ НО «Городская поликлиника №30 Советского района г. Н.Новгорода»	Поликлиническое отделение № 2	Фельдшер-лаборант	31.12.2025	Привлечение за счет внешних источников: Рекрутинговые сайты сети Интернет / Рекрутинговые агентства, Ярмарка вакансий в образовательной организации (высшего профессионального образования), Центр занятости, региональная программа "Улучшение жилищных условий специалистов"	31.12.2025	Основная должность	1	Заместитель министра здравоохранения Нижегородской области
ГБУЗ НО «Городская поликлиника №30 Советского района г. Н.Новгорода»	Поликлиническое отделение № 2	Фельдшер-лаборант	31.12.2025	Привлечение за счет внешних источников: Рекрутинговые сайты сети Интернет / Рекрутинговые агентства, Ярмарка вакансий в образовательной организации (высшего профессионального образования), Центр занятости, региональная программа "Улучшение жилищных условий специалистов"	31.12.2025	Основная должность	1	Заместитель министра здравоохранения Нижегородской области
ГБУЗ НО «Городская поликлиника №30 Советского района г. Н.Новгорода»	Поликлиническое отделение № 2	Фельдшер-лаборант	31.12.2025	Привлечение за счет внешних источников: Рекрутинговые сайты сети Интернет / Рекрутинговые агентства, Ярмарка вакансий в образовательной организации (высшего профессионального образования), Центр занятости, региональная программа	31.12.2025	Основная должность	1	Заместитель министра здравоохранения Нижегородской области

				"Улучшение жилищных условий специалистов"				
ГБУЗ НО «Городская поликлиника №30 Советского района г. Н.Новгорода»	Поликлиническое отделение № 2	Фельдшер-лаборант	31.12.2025	Привлечение за счет внешних источников: Рекрутинговые сайты сети Интернет / Рекрутинговые агентства, Ярмарка вакансий в образовательной организации (высшего профессионального образования), Центр занятости, региональная программа "Улучшение жилищных условий специалистов"	31.12.2025	Основная должность	1	Заместитель министра здравоохранения Нижегородской области
ГБУЗ НО «Городская поликлиника №30 Советского района г. Н.Новгорода»	Поликлиническое отделение № 2	Медицинская сестра стерилизационной	31.12.2025	Привлечение за счет внешних источников: Рекрутинговые сайты сети Интернет / Рекрутинговые агентства, Ярмарка вакансий в образовательной организации (высшего профессионального образования), Центр занятости, региональная программа "Улучшение жилищных условий специалистов"	31.12.2025	Основная должность	1	Заместитель министра здравоохранения Нижегородской области
ГБУЗ НО «Городская поликлиника №30 Советского района г. Н.Новгорода»	Поликлиническое отделение № 2	Старшая медицинская сестра регистратуры	31.12.2025	Привлечение за счет внешних источников: Рекрутинговые сайты сети Интернет / Рекрутинговые агентства, Ярмарка вакансий в образовательной организации (высшего профессионального образования), Центр занятости, региональная программа	31.12.2025	Основная должность	1	Заместитель министра здравоохранения Нижегородской области

				"Улучшение жилищных условий специалистов"				

Динамика количества штатных должностей и физических лиц

Количество штатных должностей на 2020 год, ед.	Количество физических лиц на 2020, человек	Количество штатных должностей на 2021 год, ед.	Количество физических лиц на 2021, человек	Количество штатных должностей на 2022 год, ед.	Количество физических лиц на 2022, человек	Количество штатных должностей на 2023 год, ед.	Количество физических лиц на 2023, человек	Количество штатных должностей на 2024 год, ед.	Количество физических лиц на 2024, человек	Количество штатных должностей на 2025 год, ед.	Количество физических лиц на 2025, человек	Итоговое отклонение от штатного расписания 2019 года	Итоговое отклонение от физических лиц в 2019 году	Обоснование изменения штатного расписания
ГБУЗ НО «Городская поликлиника №30 Советского района г. Н.Новгорода»														
Строительство поликлиники в Советском районе г. Н.Новгорода на 500 посещений в смену, Нижегородская область, г.Н.Новгород, ул. Романтиков, 33000 человек														

0	0	0	0	0	0	0	0	0	0	149,5	147	149,5	147	Новое строительство

12. ГБУЗ НО «Детская городская больница №17 Сормовского района г.о.г. Н. Новгорода»

12.1. Строительство детской поликлиники на 500 посещений в смену, г.о.г. Нижний Новгород, Сормовский район, ул. Сутырина д.19, строительство

Таблица 20

Изменение штатного расписания модернизируемого объекта

Сокращение ставок (ниже указать должности в соответствии со штатным расписанием и кол-во сотрудников построчно)	Увеличение ставок (ниже указать должности в соответствии со штатным расписанием и кол-во сотрудников построчно)	
0	Общебольничный медицинский персонал	
	Заведующий поликлиникой – врач-педиатр	1,0
	Старшая медицинская сестра	1,0
	Регистратура	
	Старшая медицинская сестра	0,5
	Профилактическое отделение	
	Прививочный кабинет	
	Медицинская сестра	3,0
	Отделение организации медицинской помощи несовершеннолетним в образовательных организациях 2	
	Заведующий отделением организации медицинской помощи несовершеннолетним в образовательных	1,0

	организациях – врач-педиатр	
	Врач-педиатр	16,0
	Старшая медицинская сестра	1,0
	Медицинская сестра	59,75
	Врач–офтальмолог кабинета охраны зрения	0,75
	Медицинская сестра кабинета охраны зрения	1,75
	Медицинский брат по массажу	1,0
	Консультативно-диагностическое отделение	
	Процедурный кабинет	
	Медицинская сестра процедурной	3,5
	Физиотерапевтический кабинет	
	Врач-физиотерапевт	1,0
	Медицинская сестра по физиотерапии	2,0
	Медицинская сестра по массажу	3,0
	Клинико-диагностическая лаборатория	
	Врач клинической лабораторной диагностики	3,5
	Фельдшер-лаборант	4,0
	Фильтр	
	Медицинская сестра	1,5
	Стерилизационная	
	Медицинская сестра стерилизационной	1,0
	Педиатрическое отделение 1	
	Заведующий педиатрическим отделением – врач-педиатр	1,0
	Врач-педиатр участковый	10,0
	Старшая медицинская сестра	1,0
	Медицинская сестра участковая	10,0
	Педиатрическое отделение 2	
	Заведующий педиатрическим отделением – врач-педиатр	1,0
	Врач-педиатр участковый	10,0
	Старшая медицинская сестра	1,0
	Медицинская сестра участковая	10,0
	Кабинет неотложной помощи	
	Фельдшер	2,0
	Кабинет оториноларинголога	
	Врач- оториноларинголог	2,0

	Медицинская сестра	2,0
	Кабинет офтальмолога	
	Врач-офтальмолог	1,75
	Медицинская сестра	1,75
	Кабинет детского хирурга	
	Врач-детский хирург	1,75
	Врач – травматолог-ортопед	2,5
	Медицинская сестра	4,25
	Кабинет невролога	
	Врач-невролог	2,5
	Медицинская сестра	2,5
	Рентгенкабинет	
	Врач-рентгенолог	1,5
	Рентгенолаборант	2,0
	Кабинет профилактики инфекционных заболеваний	
	Врач-инфекционист	0,75
	Медицинская сестра	1,0
	Кабинет детского кардиолога	
	Врач – детский кардиолог	1,0
	Кабинет гастроэнтеролога	
	Врач-гастроэнтеролог	0,5
	Медицинская сестра	0,5
	Кабинет эндокринолога	
	Врач-эндокринолог	0,75
	Медицинская сестра	0,75
	Кабинет функциональной диагностики	
	Врач функциональной диагностики	0,5
	Медицинская сестра	2,0
	Кабинет ультразвуковой диагностики	
	Врач ультразвуковой диагностики	2,0
	Медицинская сестра	1,5
	Кабинет аллерголога-иммунолога	
	Врач – аллерголог-иммунолог	1,0
	Медицинская сестра	0,5
	Кабинет лечебной физкультуры	
	Врач по лечебной физкультуре и спортивной медицине	0,5
	Кабинет акушера-гинеколога	
	Врач – акушер-гинеколог	1,5

	Медицинская сестра: 1,5 Кабинет уролога–андролога: Врач – детский уролог-андролог: 0,5 Медицинская сестра: 0,5 Кабинет доврачебного приема: Медицинская сестра: 1,0
Итого: 0 ставок	Итого: 195 Врачи: 66,25 СМП: 128,75

Таблица 21

Обоснование изменения штатного расписания модернизируемого объекта

№ п/п объекта	Наименование объекта до модернизации с указанием типа модернизируемого объекта (ФАП, ВА, УБ, ЦРБ, РБ, городская поликлиника, больница и т.п.)	Наименование объекта после модернизации с указанием типа модернизируемого объекта (ФАП, ВА, УБ, ЦРБ, РБ, городская поликлиника, больница и т.п.)	Обоснование модернизации объекта	Количество штатных должностей на 2020 год, ед.	Количество штатных должностей на 2025 год, ед.	Итоговое отклонение от штатного расписания 2020 года	Обоснование изменения штатного расписания	Источник привлечения медицинского работника
1	ГБУЗ НО «ДГБ №17 Сормовского	Детская поликлиника ГБУЗ НО «ДГБ №17 Сормовского	Исполнение предписаний надзорных органов в рамках	0	195	195	Строительство, В связи с приростом контингента увеличение штата	

	района»	района»	приведения площадей в соответствие с нормативами				участковой службы	

Таблица 22

Обоснование привлечения медицинского работника на модернизируемый объект

Наименование медицинской организации	Наименование структурного подразделения	Должность, на которую необходимо привлечь медицинского работника	Срок, до которого необходимо привлечь медицинского работника (в соответствии с датой завершения модернизации медицинской организации)	Источник привлечения медицинского работника (в случае трудоустройства после обучения указывается вид подготовки и сроки завершения подготовки)	Плановый срок трудоустройства специалиста	Совместительство (внутреннее/внешнее), основная должность (в случае внешнего совместительства указывается организация по основной должности)	Коэффициент совмещения	Ответственный от РОИВ за реализацию мероприятия (в должности не ниже заместителя руководителя РОИВ)
ГБУЗ НО «ДГБ №17 Сормовского района»	Поликлиника 2	Заведующий поликлиникой – врач-педиатр	31.12.2025	Привлечение за счет внешних источников: Рекрутинговые сайты сети Интернет / Рекрутинговые агентства, Ярмарка вакансий в образовательной организации (высшего профессионального образования), Центр занятости, региональная программа "Улучшение жилищных условий специалистов"	31.12.2025	основная должность	1	заместитель министра здравоохранения Нижегородской области
ГБУЗ НО «ДГБ	Поликлин	Старшая медицинс	31.12.2025	Привлечение за счет внешних источников:	31.12.2025	основная	1	заместитель министра

№17 Сормовского района»	ика 2	кая сестра		Рекрутинговые сайты сети Интернет / Рекрутинговые агентства, Ярмарка вакансий в образовательной организации (среднего профессионального образования), Центр занятости, региональная программа "Улучшение жилищных условий специалистов"		должность		здравоохранения Нижегородской области
ГБУЗ НО «ДГБ №17 Сормовского района»	Поликлиника 2	Старшая медицинская сестра	31.12.2025	Привлечение за счет внешних источников: Рекрутинговые сайты сети Интернет / Рекрутинговые агентства, Ярмарка вакансий в образовательной организации (среднего профессионального образования), Центр занятости, региональная программа "Улучшение жилищных условий специалистов"	31.12.2025	основная должность	0,5	заместитель министра здравоохранения Нижегородской области
ГБУЗ НО «ДГБ №17 Сормовского района»	Поликлиника 2	Медицинская сестра	31.12.2025	Привлечение за счет внешних источников: Рекрутинговые сайты сети Интернет / Рекрутинговые агентства, Ярмарка вакансий в образовательной организации (среднего профессионального	31.12.2025	основная должность	1	заместитель министра здравоохранения Нижегородской области

				образования), Центр занятости, региональная программа "Улучшение жилищных условий специалистов"				
ГБУЗ НО «ДГБ №17 Сормовского района»	Поликлиника 2	Медицинская сестра	31.12.2025	Привлечение за счет внешних источников: Рекрутинговые сайты сети Интернет / Рекрутинговые агентства, Ярмарка вакансий в образовательной организации (среднего профессионального образования), Центр занятости, региональная программа "Улучшение жилищных условий специалистов"	31.12.2025	основная должность	1	заместитель министра здравоохранения Нижегородской области
ГБУЗ НО «ДГБ №17 Сормовского района»	Поликлиника 2	Медицинская сестра	31.12.2025	Привлечение за счет внешних источников: Рекрутинговые сайты сети Интернет / Рекрутинговые агентства, Ярмарка вакансий в образовательной организации (среднего профессионального образования), Центр занятости, региональная программа "Улучшение жилищных условий специалистов"	31.12.2025	основная должность	1	заместитель министра здравоохранения Нижегородской области
ГБУЗ НО «ДГБ	Поликлин	Заведующий	31.12.2025	Привлечение за счет внешних источников:	31.12.2025	основная	1	заместитель министра

№17 Сормовского района»	ика 2	отделением организации медицинской помощи несовершеннолетним в образовательных организациях – врач-педиатр		Рекрутинговые сайты сети Интернет / Рекрутинговые агентства, Ярмарка вакансий в образовательной организации (высшего профессионального образования), Центр занятости, региональная программа "Улучшение жилищных условий специалистов"		должность		здравоохранения Нижегородской области
ГБУЗ НО «ДГБ №17 Сормовского района»	Поликлиника 2	Врач-педиатр	31.12.2025	Привлечение за счет внешних источников: Рекрутинговые сайты сети Интернет / Рекрутинговые агентства, Ярмарка вакансий в образовательной организации (высшего профессионального образования), Центр занятости, региональная программа "Улучшение жилищных условий специалистов"	31.12.2025	основная должность	1	заместитель министра здравоохранения Нижегородской области
ГБУЗ НО «ДГБ №17 Сормовского района»	Поликлиника 2	Врач-педиатр	31.12.2025	Привлечение за счет внешних источников: Рекрутинговые сайты сети Интернет / Рекрутинговые агентства, Ярмарка вакансий в образовательной	31.12.2025	основная должность	1	заместитель министра здравоохранения Нижегородской области

				организации (высшего профессионального образования), Центр занятости, региональная программа "Улучшение жилищных условий специалистов"				
ГБУЗ НО «ДГБ №17 Сормовского района»	Поликлиника 2	Врач-педиатр	31.12.2025	Привлечение за счет внешних источников: Рекрутинговые сайты сети Интернет / Рекрутинговые агентства, Ярмарка вакансий в образовательной организации (высшего профессионального образования), Центр занятости, региональная программа "Улучшение жилищных условий специалистов"	31.12.2025	основная должность	1	заместитель министра здравоохранения Нижегородской области
ГБУЗ НО «ДГБ №17 Сормовского района»	Поликлиника 2	Врач-педиатр	31.12.2025	Привлечение за счет внешних источников: Рекрутинговые сайты сети Интернет / Рекрутинговые агентства, Ярмарка вакансий в образовательной организации (высшего профессионального образования), Центр занятости, региональная программа "Улучшение жилищных условий специалистов"	31.12.2025	основная должность	1	заместитель министра здравоохранения Нижегородской области

ГБУЗ НО «ДГБ №17 Сормовского района»	Поликлиника 2	Врач-педиатр	31.12.2025	Привлечение за счет внешних источников: Рекрутинговые сайты сети Интернет / Рекрутинговые агентства, Ярмарка вакансий в образовательной организации (высшего профессионального образования), Центр занятости, региональная программа "Улучшение жилищных условий специалистов"	31.12.2025	основная должность	1	заместитель министра здравоохранения Нижегородской области
ГБУЗ НО «ДГБ№ 17 Сормовского района»	Поликлиника 2	Врач-педиатр	31.12.2025	Привлечение за счет внешних источников: Рекрутинговые сайты сети Интернет / Рекрутинговые агентства, Ярмарка вакансий в образовательной организации (высшего профессионального образования), Центр занятости, региональная программа "Улучшение жилищных условий специалистов"	31.12.2025	основная должность	1	заместитель министра здравоохранения Нижегородской области
ГБУЗ НО «ДГБ №17 Сормовского района»	Поликлиника 2	Врач-педиатр	31.12.2025	Привлечение за счет внешних источников: Рекрутинговые сайты сети Интернет / Рекрутинговые агентства, Ярмарка вакансий в образовательной	31.12.2025	основная должность	1	заместитель министра здравоохранения Нижегородской области

				организации (высшего профессионального образования), Центр занятости, региональная программа "Улучшение жилищных условий специалистов"				
ГБУЗ НО «ДГБ №17 Сормовского района»	Поликлиника 2	Врач-педиатр	31.12.2025	Привлечение за счет внешних источников: Рекрутинговые сайты сети Интернет / Рекрутинговые агентства, Ярмарка вакансий в образовательной организации (высшего профессионального образования), Центр занятости, региональная программа "Улучшение жилищных условий специалистов"	31.12.2025	основная должность	1	заместитель министра здравоохранения Нижегородской области
ГБУЗ НО «ДГБ №17 Сормовского района»	Поликлиника 2	Врач-педиатр	31.12.2025	Привлечение за счет внешних источников: Рекрутинговые сайты сети Интернет / Рекрутинговые агентства, Ярмарка вакансий в образовательной организации (высшего профессионального образования), Центр занятости, региональная программа "Улучшение жилищных условий специалистов"	31.12.2025	основная должность	1	заместитель министра здравоохранения Нижегородской области

ГБУЗ НО «ДГБ №17 Сормовского района»	Поликлиника 2	Врач-педиатр	31.12.2025	Привлечение за счет внешних источников: Рекрутинговые сайты сети Интернет / Рекрутинговые агентства, Ярмарка вакансий в образовательной организации (высшего профессионального образования), Центр занятости, региональная программа "Улучшение жилищных условий специалистов"	31.12.2025	основная должность	1	заместитель министра здравоохранения Нижегородской области
ГБУЗ НО «ДГБ №17 Сормовского района»	Поликлиника 2	Врач-педиатр	31.12.2025	Привлечение за счет внешних источников: Рекрутинговые сайты сети Интернет / Рекрутинговые агентства, Ярмарка вакансий в образовательной организации (высшего профессионального образования), Центр занятости, региональная программа "Улучшение жилищных условий специалистов"	31.12.2025	основная должность	1	заместитель министра здравоохранения Нижегородской области
ГБУЗ НО «ДГБ №17 Сормовского района»	Поликлиника 2	Врач-педиатр	31.12.2025	Привлечение за счет внешних источников: Рекрутинговые сайты сети Интернет / Рекрутинговые агентства, Ярмарка вакансий в образовательной	31.12.2025	основная должность	1	заместитель министра здравоохранения Нижегородской области

				организации (высшего профессионального образования), Центр занятости, региональная программа "Улучшение жилищных условий специалистов"				
ГБУЗ НО «ДГБ №17 Сормовского района»	Поликлиника 2	Врач-педиатр	31.12.2025	Привлечение за счет внешних источников: Рекрутинговые сайты сети Интернет / Рекрутинговые агентства, Ярмарка вакансий в образовательной организации (высшего профессионального образования), Центр занятости, региональная программа "Улучшение жилищных условий специалистов"	31.12.2025	основная должность	1	заместитель министра здравоохранения Нижегородской области
ГБУЗ НО «ДГБ №17 Сормовского района»	Поликлиника 2	Врач-педиатр	31.12.2025	Привлечение за счет внешних источников: Рекрутинговые сайты сети Интернет / Рекрутинговые агентства, Ярмарка вакансий в образовательной организации (высшего профессионального образования), Центр занятости, региональная программа "Улучшение жилищных условий специалистов"	31.12.2025	основная должность	1	заместитель министра здравоохранения Нижегородской области

ГБУЗ НО «ДГБ №17 Сормовского района»	Поликлиника 2	Врач-педиатр	31.12.2025	Привлечение за счет внешних источников: Рекрутинговые сайты сети Интернет / Рекрутинговые агентства, Ярмарка вакансий в образовательной организации (высшего профессионального образования), Центр занятости, региональная программа "Улучшение жилищных условий специалистов"	31.12.2025	основная должность	1	заместитель министра здравоохранения Нижегородской области
ГБУЗ НО «ДГБ №17 Сормовского района»	Поликлиника 2	Врач-педиатр	31.12.2025	Привлечение за счет внешних источников: Рекрутинговые сайты сети Интернет / Рекрутинговые агентства, Ярмарка вакансий в образовательной организации (высшего профессионального образования), Центр занятости, региональная программа "Улучшение жилищных условий специалистов"	31.12.2025	основная должность	1	заместитель министра здравоохранения Нижегородской области
ГБУЗ НО «ДГБ №17 Сормовского района»	Поликлиника 2	Старшая медицинская сестра	31.12.2025	Привлечение за счет внешних источников: Рекрутинговые сайты сети Интернет / Рекрутинговые агентства, Ярмарка вакансий в образовательной	31.12.2025	основная должность	1	заместитель министра здравоохранения Нижегородской области

				организации (среднего профессионального образования), Центр занятости, региональная программа "Улучшение жилищных условий специалистов"				
ГБУЗ НО «ДГБ №17 Сормовского района»	Поликлиника 2	Медицинская сестра	31.12.2025	Привлечение за счет внешних источников: Рекрутинговые сайты сети Интернет / Рекрутинговые агентства, Ярмарка вакансий в образовательной организации (среднего профессионального образования), Центр занятости, региональная программа "Улучшение жилищных условий специалистов"	31.12.2025	основная должность	1,5	заместитель министра здравоохранения Нижегородской области
ГБУЗ НО «ДГБ №17 Сормовского района»	Поликлиника 2	Медицинская сестра	31.12.2025	Привлечение за счет внешних источников: Рекрутинговые сайты сети Интернет / Рекрутинговые агентства, Ярмарка вакансий в образовательной организации (среднего профессионального образования), Центр занятости, региональная программа "Улучшение жилищных условий специалистов"	31.12.2025	основная должность	1,5	заместитель министра здравоохранения Нижегородской области

ГБУЗ НО «ДГБ №17 Сормовского района»	Поликлиника 2	Медицинская сестра	31.12.2025	Привлечение за счет внешних источников: Рекрутинговые сайты сети Интернет / Рекрутинговые агентства, Ярмарка вакансий в образовательной организации (среднего профессионального образования), Центр занятости, региональная программа "Улучшение жилищных условий специалистов"	31.12.2025	основная должность	1,5	заместитель министра здравоохранения Нижегородской области
ГБУЗ НО «ДГБ №17 Сормовского района»	Поликлиника 2	Медицинская сестра	31.12.2025	Привлечение за счет внешних источников: Рекрутинговые сайты сети Интернет / Рекрутинговые агентства, Ярмарка вакансий в образовательной организации (среднего профессионального образования), Центр занятости, региональная программа "Улучшение жилищных условий специалистов"	31.12.2025	основная должность	1,5	заместитель министра здравоохранения Нижегородской области
ГБУЗ НО «ДГБ №17 Сормовского района»	Поликлиника 2	Медицинская сестра	31.12.2025	Привлечение за счет внешних источников: Рекрутинговые сайты сети Интернет / Рекрутинговые агентства, Ярмарка вакансий в образовательной	31.12.2025	основная должность	1,5	заместитель министра здравоохранения Нижегородской области

				организации (среднего профессионального образования), Центр занятости, региональная программа "Улучшение жилищных условий специалистов"				
ГБУЗ НО «ДГБ №17 Сормовского района»	Поликлиника 2	Медицинская сестра	31.12.2025	Привлечение за счет внешних источников: Рекрутинговые сайты сети Интернет / Рекрутинговые агентства, Ярмарка вакансий в образовательной организации (среднего профессионального образования), Центр занятости, региональная программа "Улучшение жилищных условий специалистов"	31.12.2025	основная должность	1,5	заместитель министра здравоохранения Нижегородской области
ГБУЗ НО «ДГБ №17 Сормовского района»	Поликлиника 2	Медицинская сестра	31.12.2025	Привлечение за счет внешних источников: Рекрутинговые сайты сети Интернет / Рекрутинговые агентства, Ярмарка вакансий в образовательной организации (среднего профессионального образования), Центр занятости, региональная программа "Улучшение жилищных условий специалистов"	31.12.2025	основная должность	1,5	заместитель министра здравоохранения Нижегородской области

ГБУЗ НО «ДГБ №17 Сормовского района»	Поликлиника 2	Медицинская сестра	31.12.2025	Привлечение за счет внешних источников: Рекрутинговые сайты сети Интернет / Рекрутинговые агентства, Ярмарка вакансий в образовательной организации (среднего профессионального образования), Центр занятости, региональная программа "Улучшение жилищных условий специалистов"	31.12.2025	основная должность	1,5	заместитель министра здравоохранения Нижегородской области
ГБУЗ НО «ДГБ №17 Сормовского района»	Поликлиника 2	Медицинская сестра	31.12.2025	Привлечение за счет внешних источников: Рекрутинговые сайты сети Интернет / Рекрутинговые агентства, Ярмарка вакансий в образовательной организации (среднего профессионального образования), Центр занятости, региональная программа "Улучшение жилищных условий специалистов"	31.12.2025	основная должность	1,5	заместитель министра здравоохранения Нижегородской области
ГБУЗ НО «ДГБ №17 Сормовского района»	Поликлиника 2	Медицинская сестра	31.12.2025	Привлечение за счет внешних источников: Рекрутинговые сайты сети Интернет / Рекрутинговые агентства, Ярмарка вакансий в образовательной	31.12.2025	основная должность	1,5	заместитель министра здравоохранения Нижегородской области

				организации (среднего профессионального образования), Центр занятости, региональная программа "Улучшение жилищных условий специалистов"				
ГБУЗ НО «ДГБ №17 Сормовского района»	Поликлиника 2	Медицинская сестра	31.12.2025	Привлечение за счет внешних источников: Рекрутинговые сайты сети Интернет / Рекрутинговые агентства, Ярмарка вакансий в образовательной организации (среднего профессионального образования), Центр занятости, региональная программа "Улучшение жилищных условий специалистов"	31.12.2025	основная должность	1,5	заместитель министра здравоохранения Нижегородской области
ГБУЗ НО «ДГБ №17 Сормовского района»	Поликлиника 2	Медицинская сестра	31.12.2025	Привлечение за счет внешних источников: Рекрутинговые сайты сети Интернет / Рекрутинговые агентства, Ярмарка вакансий в образовательной организации (среднего профессионального образования), Центр занятости, региональная программа "Улучшение жилищных условий специалистов"	31.12.2025	основная должность	1,5	заместитель министра здравоохранения Нижегородской области

ГБУЗ НО «ДГБ №17 Сормовского района»	Поликлиника 2	Медицинская сестра	31.12.2025	Привлечение за счет внешних источников: Рекрутинговые сайты сети Интернет / Рекрутинговые агентства, Ярмарка вакансий в образовательной организации (среднего профессионального образования), Центр занятости, региональная программа "Улучшение жилищных условий специалистов"	31.12.2025	основная должность	1,5	заместитель министра здравоохранения Нижегородской области
ГБУЗ НО «ДГБ №17 Сормовского района»	Поликлиника 2	Медицинская сестра	31.12.2025	Привлечение за счет внешних источников: Рекрутинговые сайты сети Интернет / Рекрутинговые агентства, Ярмарка вакансий в образовательной организации (среднего профессионального образования), Центр занятости, региональная программа "Улучшение жилищных условий специалистов"	31.12.2025	основная должность	1,5	заместитель министра здравоохранения Нижегородской области
ГБУЗ НО «ДГБ №17 Сормовского района»	Поликлиника 2	Медицинская сестра	31.12.2025	Привлечение за счет внешних источников: Рекрутинговые сайты сети Интернет / Рекрутинговые агентства, Ярмарка вакансий в образовательной	31.12.2025	основная должность	1,5	заместитель министра здравоохранения Нижегородской области

				организации (среднего профессионального образования), Центр занятости, региональная программа "Улучшение жилищных условий специалистов"				
ГБУЗ НО «ДГБ №17 Сормовского района»	Поликлиника 2	Медицинская сестра	31.12.2025	Привлечение за счет внешних источников: Рекрутинговые сайты сети Интернет / Рекрутинговые агентства, Ярмарка вакансий в образовательной организации (среднего профессионального образования), Центр занятости, региональная программа "Улучшение жилищных условий специалистов"	31.12.2025	основная должность	1,5	заместитель министра здравоохранения Нижегородской области
ГБУЗ НО «ДГБ №17 Сормовского района»	Поликлиника 2	Медицинская сестра	31.12.2025	Привлечение за счет внешних источников: Рекрутинговые сайты сети Интернет / Рекрутинговые агентства, Ярмарка вакансий в образовательной организации (среднего профессионального образования), Центр занятости, региональная программа "Улучшение жилищных условий специалистов"	31.12.2025	основная должность	1,5	заместитель министра здравоохранения Нижегородской области

ГБУЗ НО «ДГБ №17 Сормовского района»	Поликлиника 2	Медицинская сестра	31.12.2025	Привлечение за счет внешних источников: Рекрутинговые сайты сети Интернет / Рекрутинговые агентства, Ярмарка вакансий в образовательной организации (среднего профессионального образования), Центр занятости, региональная программа "Улучшение жилищных условий специалистов"	31.12.2025	основная должность	1,5	заместитель министра здравоохранения Нижегородской области
ГБУЗ НО «ДГБ №17 Сормовского района»	Поликлиника 2	Медицинская сестра	31.12.2025	Привлечение за счет внешних источников: Рекрутинговые сайты сети Интернет / Рекрутинговые агентства, Ярмарка вакансий в образовательной организации (среднего профессионального образования), Центр занятости, региональная программа "Улучшение жилищных условий специалистов"	31.12.2025	основная должность	1,5	заместитель министра здравоохранения Нижегородской области
ГБУЗ НО «ДГБ №17 Сормовского района»	Поликлиника 2	Медицинская сестра	31.12.2025	Привлечение за счет внешних источников: Рекрутинговые сайты сети Интернет / Рекрутинговые агентства, Ярмарка вакансий в образовательной	31.12.2025	основная должность	1,5	заместитель министра здравоохранения Нижегородской области

				организации (среднего профессионального образования), Центр занятости, региональная программа "Улучшение жилищных условий специалистов"				
ГБУЗ НО «ДГБ №17 Сормовского района»	Поликлиника 2	Медицинская сестра	31.12.2025	Привлечение за счет внешних источников: Рекрутинговые сайты сети Интернет / Рекрутинговые агентства, Ярмарка вакансий в образовательной организации (среднего профессионального образования), Центр занятости, региональная программа "Улучшение жилищных условий специалистов"	31.12.2025	основная должность	1,5	заместитель министра здравоохранения Нижегородской области
ГБУЗ НО «ДГБ №17 Сормовского района»	Поликлиника 2	Медицинская сестра	31.12.2025	Привлечение за счет внешних источников: Рекрутинговые сайты сети Интернет / Рекрутинговые агентства, Ярмарка вакансий в образовательной организации (среднего профессионального образования), Центр занятости, региональная программа "Улучшение жилищных условий специалистов"	31.12.2025	основная должность	1,5	заместитель министра здравоохранения Нижегородской области

ГБУЗ НО «ДГБ №17 Сормовского района»	Поликлиника 2	Медицинская сестра	31.12.2025	Привлечение за счет внешних источников: Рекрутинговые сайты сети Интернет / Рекрутинговые агентства, Ярмарка вакансий в образовательной организации (среднего профессионального образования), Центр занятости, региональная программа "Улучшение жилищных условий специалистов"	31.12.2025	основная должность	1,5	заместитель министра здравоохранения Нижегородской области
ГБУЗ НО «ДГБ №17 Сормовского района»	Поликлиника 2	Медицинская сестра	31.12.2025	Привлечение за счет внешних источников: Рекрутинговые сайты сети Интернет / Рекрутинговые агентства, Ярмарка вакансий в образовательной организации (среднего профессионального образования), Центр занятости, региональная программа "Улучшение жилищных условий специалистов"	31.12.2025	основная должность	1,5	заместитель министра здравоохранения Нижегородской области
ГБУЗ НО «ДГБ №17 Сормовского района»	Поликлиника 2	Медицинская сестра	31.12.2025	Привлечение за счет внешних источников: Рекрутинговые сайты сети Интернет / Рекрутинговые агентства, Ярмарка вакансий в образовательной	31.12.2025	основная должность	1,5	заместитель министра здравоохранения Нижегородской области

				организации (среднего профессионального образования), Центр занятости, региональная программа "Улучшение жилищных условий специалистов"				
ГБУЗ НО «ДГБ №17 Сормовского района»	Поликлиника 2	Медицинская сестра	31.12.2025	Привлечение за счет внешних источников: Рекрутинговые сайты сети Интернет / Рекрутинговые агентства, Ярмарка вакансий в образовательной организации (среднего профессионального образования), Центр занятости, региональная программа "Улучшение жилищных условий специалистов"	31.12.2025	основная должность	1,5	заместитель министра здравоохранения Нижегородской области
ГБУЗ НО «ДГБ №17 Сормовского района»	Поликлиника 2	Медицинская сестра	31.12.2025	Привлечение за счет внешних источников: Рекрутинговые сайты сети Интернет / Рекрутинговые агентства, Ярмарка вакансий в образовательной организации (среднего профессионального образования), Центр занятости, региональная программа "Улучшение жилищных условий специалистов"	31.12.2025	основная должность	1,5	заместитель министра здравоохранения Нижегородской области

ГБУЗ НО «ДГБ №17 Сормовского района»	Поликлиника 2	Медицинская сестра	31.12.2025	Привлечение за счет внешних источников: Рекрутинговые сайты сети Интернет / Рекрутинговые агентства, Ярмарка вакансий в образовательной организации (среднего профессионального образования), Центр занятости, региональная программа "Улучшение жилищных условий специалистов"	31.12.2025	основная должность	1,5	заместитель министра здравоохранения Нижегородской области
ГБУЗ НО «ДГБ №17 Сормовского района»	Поликлиника 2	Медицинская сестра	31.12.2025	Привлечение за счет внешних источников: Рекрутинговые сайты сети Интернет / Рекрутинговые агентства, Ярмарка вакансий в образовательной организации (среднего профессионального образования), Центр занятости, региональная программа "Улучшение жилищных условий специалистов"	31.12.2025	основная должность	1,5	заместитель министра здравоохранения Нижегородской области
ГБУЗ НО «ДГБ №17 Сормовского района»	Поликлиника 2	Медицинская сестра	31.12.2025	Привлечение за счет внешних источников: Рекрутинговые сайты сети Интернет / Рекрутинговые агентства, Ярмарка вакансий в образовательной	31.12.2025	основная должность	1,5	заместитель министра здравоохранения Нижегородской области

				организации (среднего профессионального образования), Центр занятости, региональная программа "Улучшение жилищных условий специалистов"				
ГБУЗ НО «ДГБ №17 Сормовского района»	Поликлиника 2	Медицинская сестра	31.12.2025	Привлечение за счет внешних источников: Рекрутинговые сайты сети Интернет / Рекрутинговые агентства, Ярмарка вакансий в образовательной организации (среднего профессионального образования), Центр занятости, региональная программа "Улучшение жилищных условий специалистов"	31.12.2025	основная должность	1,5	заместитель министра здравоохранения Нижегородской области
ГБУЗ НО «ДГБ №17 Сормовского района»	Поликлиника 2	Медицинская сестра	31.12.2025	Привлечение за счет внешних источников: Рекрутинговые сайты сети Интернет / Рекрутинговые агентства, Ярмарка вакансий в образовательной организации (среднего профессионального образования), Центр занятости, региональная программа "Улучшение жилищных условий специалистов"	31.12.2025	основная должность	1,5	заместитель министра здравоохранения Нижегородской области

ГБУЗ НО «ДГБ №17 Сормовского района»	Поликлиника 2	Медицинская сестра	31.12.2025	Привлечение за счет внешних источников: Рекрутинговые сайты сети Интернет / Рекрутинговые агентства, Ярмарка вакансий в образовательной организации (среднего профессионального образования), Центр занятости, региональная программа "Улучшение жилищных условий специалистов"	31.12.2025	основная должность	1,5	заместитель министра здравоохранения Нижегородской области
ГБУЗ НО «ДГБ №17 Сормовского района»	Поликлиника 2	Медицинская сестра	31.12.2025	Привлечение за счет внешних источников: Рекрутинговые сайты сети Интернет / Рекрутинговые агентства, Ярмарка вакансий в образовательной организации (среднего профессионального образования), Центр занятости, региональная программа "Улучшение жилищных условий специалистов"	31.12.2025	основная должность	1,5	заместитель министра здравоохранения Нижегородской области
ГБУЗ НО «ДГБ №17 Сормовского района»	Поликлиника 2	Медицинская сестра	31.12.2025	Привлечение за счет внешних источников: Рекрутинговые сайты сети Интернет / Рекрутинговые агентства, Ярмарка вакансий в образовательной	31.12.2025	основная должность	1,5	заместитель министра здравоохранения Нижегородской области

				организации (среднего профессионального образования), Центр занятости, региональная программа "Улучшение жилищных условий специалистов"				
ГБУЗ НО «ДГБ №17 Сормовского района»	Поликлиника 2	Медицинская сестра	31.12.2025	Привлечение за счет внешних источников: Рекрутинговые сайты сети Интернет / Рекрутинговые агентства, Ярмарка вакансий в образовательной организации (среднего профессионального образования), Центр занятости, региональная программа "Улучшение жилищных условий специалистов"	31.12.2025	основная должность	1,5	заместитель министра здравоохранения Нижегородской области
ГБУЗ НО «ДГБ №17 Сормовского района»	Поликлиника 2	Медицинская сестра	31.12.2025	Привлечение за счет внешних источников: Рекрутинговые сайты сети Интернет / Рекрутинговые агентства, Ярмарка вакансий в образовательной организации (среднего профессионального образования), Центр занятости, региональная программа "Улучшение жилищных условий специалистов"	31.12.2025	основная должность	1,5	заместитель министра здравоохранения Нижегородской области

ГБУЗ НО «ДГБ №17 Сормовского района»	Поликлиника 2	Медицинская сестра	31.12.2025	Привлечение за счет внешних источников: Рекрутинговые сайты сети Интернет / Рекрутинговые агентства, Ярмарка вакансий в образовательной организации (среднего профессионального образования), Центр занятости, региональная программа "Улучшение жилищных условий специалистов"	31.12.2025	основная должность	1,5	заместитель министра здравоохранения Нижегородской области
ГБУЗ НО «ДГБ №17 Сормовского района»	Поликлиника 2	Медицинская сестра	31.12.2025	Привлечение за счет внешних источников: Рекрутинговые сайты сети Интернет / Рекрутинговые агентства, Ярмарка вакансий в образовательной организации (среднего профессионального образования), Центр занятости, региональная программа "Улучшение жилищных условий специалистов"	31.12.2025	основная должность	1,5	заместитель министра здравоохранения Нижегородской области
ГБУЗ НО «ДГБ №17 Сормовского района»	Поликлиника 2	Медицинская сестра	31.12.2025	Привлечение за счет внешних источников: Рекрутинговые сайты сети Интернет / Рекрутинговые агентства, Ярмарка вакансий в образовательной	31.12.2025	основная должность	1,5	заместитель министра здравоохранения Нижегородской области

				организации (среднего профессионального образования), Центр занятости, региональная программа "Улучшение жилищных условий специалистов"				
ГБУЗ НО «ДГБ №17 Сормовского района»	Поликлиника 2	Врач – офтальмолог кабинета охраны зрения	31.12.2025	Привлечение за счет внешних источников: Рекрутинговые сайты сети Интернет / Рекрутинговые агентства, Ярмарка вакансий в образовательной организации (высшего профессионального образования), Центр занятости, региональная программа "Улучшение жилищных условий специалистов"	31.12.2025	основная должность	0,75	заместитель министра здравоохранения Нижегородской области
ГБУЗ НО «ДГБ №17 Сормовского района»	Поликлиника 2	Медицинская сестра кабинета охраны зрения	31.12.2025	Привлечение за счет внешних источников: Рекрутинговые сайты сети Интернет / Рекрутинговые агентства, Ярмарка вакансий в образовательной организации (среднего профессионального образования), Центр занятости, региональная программа "Улучшение жилищных условий специалистов"	31.12.2025	основная должность	1	заместитель министра здравоохранения Нижегородской области

ГБУЗ НО «ДГБ №17 Сормовского района»	Поликлиника 2	Медицинская сестра кабинета охраны зрения	31.12.2025	Привлечение за счет внешних источников: Рекрутинговые сайты сети Интернет / Рекрутинговые агентства, Ярмарка вакансий в образовательной организации (среднего профессионального образования), Центр занятости, региональная программа "Улучшение жилищных условий специалистов"	31.12.2025	основная должность	0,75	заместитель министра здравоохранения Нижегородской области
ГБУЗ НО «ДГБ №17 Сормовского района»	Поликлиника 2	Медицинский брат по массажу	31.12.2025	Привлечение за счет внешних источников: Рекрутинговые сайты сети Интернет / Рекрутинговые агентства, Ярмарка вакансий в образовательной организации (среднего профессионального образования), Центр занятости, региональная программа "Улучшение жилищных условий специалистов"	31.12.2025	основная должность	1	заместитель министра здравоохранения Нижегородской области
ГБУЗ НО «ДГБ №17 Сормовского района»	Поликлиника 2	Медицинская сестра процедурной	31.12.2025	Привлечение за счет внешних источников: Рекрутинговые сайты сети Интернет / Рекрутинговые агентства, Ярмарка вакансий в образовательной	31.12.2025	основная должность	1	заместитель министра здравоохранения Нижегородской области

				организации (среднего профессионального образования), Центр занятости, региональная программа "Улучшение жилищных условий специалистов"				
ГБУЗ НО «ДГБ №17 Сормовского района»	Поликлиника 2	Медицинская сестра процедурной	31.12.2025	Привлечение за счет внешних источников: Рекрутинговые сайты сети Интернет / Рекрутинговые агентства, Ярмарка вакансий в образовательной организации (среднего профессионального образования), Центр занятости, региональная программа "Улучшение жилищных условий специалистов"	31.12.2025	основная должность	1	заместитель министра здравоохранения Нижегородской области
ГБУЗ НО «ДГБ №17 Сормовского района»	Поликлиника 2	Медицинская сестра процедурной	31.12.2025	Привлечение за счет внешних источников: Рекрутинговые сайты сети Интернет / Рекрутинговые агентства, Ярмарка вакансий в образовательной организации (среднего профессионального образования), Центр занятости, региональная программа "Улучшение жилищных условий специалистов"	31.12.2025	основная должность	1,5	заместитель министра здравоохранения Нижегородской области

ГБУЗ НО «ДГБ №17 Сормовского района»	Поликлиника 2	Врач-физиотерапевт	31.12.2025	Привлечение за счет внешних источников: Рекрутинговые сайты сети Интернет / Рекрутинговые агентства, Ярмарка вакансий в образовательной организации (высшего профессионального образования), Центр занятости, региональная программа "Улучшение жилищных условий специалистов"	31.12.2025	основная должность	1	заместитель министра здравоохранения Нижегородской области
ГБУЗ НО «ДГБ №17 Сормовского района»	Поликлиника 2	Медицинская сестра по физиотерапии	31.12.2025	Привлечение за счет внешних источников: Рекрутинговые сайты сети Интернет / Рекрутинговые агентства, Ярмарка вакансий в образовательной организации (среднего профессионального образования), Центр занятости, региональная программа "Улучшение жилищных условий специалистов"	31.12.2025	основная должность	1	заместитель министра здравоохранения Нижегородской области
ГБУЗ НО «ДГБ №17 Сормовского района»	Поликлиника 2	Медицинская сестра по физиотерапии	31.12.2025	Привлечение за счет внешних источников: Рекрутинговые сайты сети Интернет / Рекрутинговые агентства, Ярмарка вакансий в образовательной	31.12.2025	основная должность	1	заместитель министра здравоохранения Нижегородской области

				организации (среднего профессионального образования), Центр занятости, региональная программа "Улучшение жилищных условий специалистов"				
ГБУЗ НО «ДГБ №17 Сормовского района»	Поликлиника 2	Медицинская сестра по массажу	31.12.2025	Привлечение за счет внешних источников: Рекрутинговые сайты сети Интернет / Рекрутинговые агентства, Ярмарка вакансий в образовательной организации (среднего профессионального образования), Центр занятости, региональная программа "Улучшение жилищных условий специалистов"	31.12.2025	основная должность	1	заместитель министра здравоохранения Нижегородской области
ГБУЗ НО «ДГБ №17 Сормовского района»	Поликлиника 2	Медицинская сестра по массажу	31.12.2025	Привлечение за счет внешних источников: Рекрутинговые сайты сети Интернет / Рекрутинговые агентства, Ярмарка вакансий в образовательной организации (среднего профессионального образования), Центр занятости, региональная программа "Улучшение жилищных условий специалистов"	31.12.2025	основная должность	1	заместитель министра здравоохранения Нижегородской области

ГБУЗ НО «ДГБ №17 Сормовского района»	Поликлиника 2	Медицинская сестра по массажу	31.12.2025	Привлечение за счет внешних источников: Рекрутинговые сайты сети Интернет / Рекрутинговые агентства, Ярмарка вакансий в образовательной организации (среднего профессионального образования), Центр занятости, региональная программа "Улучшение жилищных условий специалистов"	31.12.2025	основная должность	1	заместитель министра здравоохранения Нижегородской области
ГБУЗ НО «ДГБ №17 Сормовского района»	Поликлиника 2	Врач клинической лабораторной диагностики	31.12.2025	Привлечение за счет внешних источников: Рекрутинговые сайты сети Интернет / Рекрутинговые агентства, Ярмарка вакансий в образовательной организации (высшего профессионального образования), Центр занятости, региональная программа "Улучшение жилищных условий специалистов"	31.12.2025	основная должность	1	заместитель министра здравоохранения Нижегородской области
ГБУЗ НО «ДГБ №17 Сормовского района»	Поликлиника 2	Врач клинической лабораторной диагностики	31.12.2025	Привлечение за счет внешних источников: Рекрутинговые сайты сети Интернет / Рекрутинговые агентства, Ярмарка вакансий в образовательной	31.12.2025	основная должность	1	заместитель министра здравоохранения Нижегородской области

				организации (высшего профессионального образования), Центр занятости, региональная программа "Улучшение жилищных условий специалистов"				
ГБУЗ НО «ДГБ №17 Сормовского района»	Поликлиника 2	Врач клинической лабораторной диагностики	31.12.2025	Привлечение за счет внешних источников: Рекрутинговые сайты сети Интернет / Рекрутинговые агентства, Ярмарка вакансий в образовательной организации (высшего профессионального образования), Центр занятости, региональная программа "Улучшение жилищных условий специалистов"	31.12.2025	основная должность	1,5	заместитель министра здравоохранения Нижегородской области
ГБУЗ НО «ДГБ №17 Сормовского района»	Поликлиника 2	Фельдшер-лаборант	31.12.2025	Привлечение за счет внешних источников: Рекрутинговые сайты сети Интернет / Рекрутинговые агентства, Ярмарка вакансий в образовательной организации (среднего профессионального образования), Центр занятости, региональная программа "Улучшение жилищных условий специалистов"	31.12.2025	основная должность	1	заместитель министра здравоохранения Нижегородской области

ГБУЗ НО «ДГБ №17 Сормовского района»	Поликлиника 2	Фельдшер-лаборант	31.12.2025	Привлечение за счет внешних источников: Рекрутинговые сайты сети Интернет / Рекрутинговые агентства, Ярмарка вакансий в образовательной организации (среднего профессионального образования), Центр занятости, региональная программа "Улучшение жилищных условий специалистов"	31.12.2025	основная должность	1	заместитель министра здравоохранения Нижегородской области
ГБУЗ НО «ДГБ №17 Сормовского района»	Поликлиника 2	Фельдшер-лаборант	31.12.2025	Привлечение за счет внешних источников: Рекрутинговые сайты сети Интернет / Рекрутинговые агентства, Ярмарка вакансий в образовательной организации (среднего профессионального образования), Центр занятости, региональная программа "Улучшение жилищных условий специалистов"	31.12.2025	основная должность	1	заместитель министра здравоохранения Нижегородской области
ГБУЗ НО «ДГБ №17 Сормовского района»	Поликлиника 2	Фельдшер-лаборант	31.12.2025	Привлечение за счет внешних источников: Рекрутинговые сайты сети Интернет / Рекрутинговые агентства, Ярмарка вакансий в образовательной	31.12.2025	основная должность	1	заместитель министра здравоохранения Нижегородской области

				организации (среднего профессионального образования), Центр занятости, региональная программа "Улучшение жилищных условий специалистов"				
ГБУЗ НО «ДГБ №17 Сормовского района»	Поликлиника 2	Медицинская сестра	31.12.2025	Привлечение за счет внешних источников: Рекрутинговые сайты сети Интернет / Рекрутинговые агентства, Ярмарка вакансий в образовательной организации (среднего профессионального образования), Центр занятости, региональная программа "Улучшение жилищных условий специалистов"	31.12.2025	основная должность	1,5	заместитель министра здравоохранения Нижегородской области
ГБУЗ НО «ДГБ №17 Сормовского района»	Поликлиника 2	Медицинская сестра стерилизационной	31.12.2025	Привлечение за счет внешних источников: Рекрутинговые сайты сети Интернет / Рекрутинговые агентства, Ярмарка вакансий в образовательной организации (среднего профессионального образования), Центр занятости, региональная программа "Улучшение жилищных условий специалистов"	31.12.2025	основная должность	1	заместитель министра здравоохранения Нижегородской области

ГБУЗ НО «ДГБ №17 Сормовского района»	Поликлиника 2	Заведующий педиатрическим отделением – врач-педиатр	31.12.2025	Привлечение за счет внешних источников: Рекрутинговые сайты сети Интернет / Рекрутинговые агентства, Ярмарка вакансий в образовательной организации (высшего профессионального образования), Центр занятости, региональная программа "Улучшение жилищных условий специалистов"	31.12.2025	основная должность	1	заместитель министра здравоохранения Нижегородской области
ГБУЗ НО «ДГБ №17 Сормовского района»	Поликлиника 2	Врач-педиатр участковый	31.12.2025	Привлечение за счет внешних источников: Рекрутинговые сайты сети Интернет / Рекрутинговые агентства, Ярмарка вакансий в образовательной организации (высшего профессионального образования), Центр занятости, региональная программа "Улучшение жилищных условий специалистов"	31.12.2025	основная должность	1	заместитель министра здравоохранения Нижегородской области
ГБУЗ НО «ДГБ №17 Сормовского района»	Поликлиника 2	Врач-педиатр участковый	31.12.2025	Привлечение за счет внешних источников: Рекрутинговые сайты сети Интернет / Рекрутинговые агентства, Ярмарка вакансий в образовательной	31.12.2025	основная должность	1	заместитель министра здравоохранения Нижегородской области

				организации (высшего профессионального образования), Центр занятости, региональная программа "Улучшение жилищных условий специалистов"				
ГБУЗ НО «ДГБ №17 Сормовского района»	Поликлиника 2	Врач-педиатр участковый	31.12.2025	Привлечение за счет внешних источников: Рекрутинговые сайты сети Интернет / Рекрутинговые агентства, Ярмарка вакансий в образовательной организации (высшего профессионального образования), Центр занятости, региональная программа "Улучшение жилищных условий специалистов"	31.12.2025	основная должность	1	заместитель министра здравоохранения Нижегородской области
ГБУЗ НО «ДГБ №17 Сормовского района»	Поликлиника 2	Врач-педиатр участковый	31.12.2025	Привлечение за счет внешних источников: Рекрутинговые сайты сети Интернет / Рекрутинговые агентства, Ярмарка вакансий в образовательной организации (высшего профессионального образования), Центр занятости, региональная программа "Улучшение жилищных условий специалистов"	31.12.2025	основная должность	1	заместитель министра здравоохранения Нижегородской области

ГБУЗ НО «ДГБ №17 Сормовского района»	Поликлиника 2	Врач-педиатр участковый	31.12.2025	Привлечение за счет внешних источников: Рекрутинговые сайты сети Интернет / Рекрутинговые агентства, Ярмарка вакансий в образовательной организации (высшего профессионального образования), Центр занятости, региональная программа "Улучшение жилищных условий специалистов"	31.12.2025	основная должность	1	заместитель министра здравоохранения Нижегородской области
ГБУЗ НО «ДГБ №17 Сормовского района»	Поликлиника 2	Врач-педиатр участковый	31.12.2025	Привлечение за счет внешних источников: Рекрутинговые сайты сети Интернет / Рекрутинговые агентства, Ярмарка вакансий в образовательной организации (высшего профессионального образования), Центр занятости, региональная программа "Улучшение жилищных условий специалистов"	31.12.2025	основная должность	1	заместитель министра здравоохранения Нижегородской области
ГБУЗ НО «ДГБ №17 Сормовского района»	Поликлиника 2	Врач-педиатр участковый	31.12.2025	Привлечение за счет внешних источников: Рекрутинговые сайты сети Интернет / Рекрутинговые агентства, Ярмарка вакансий в образовательной	31.12.2025	основная должность	1	заместитель министра здравоохранения Нижегородской области

				организации (высшего профессионального образования), Центр занятости, региональная программа "Улучшение жилищных условий специалистов"				
ГБУЗ НО «ДГБ №17 Сормовского района»	Поликлиника 2	Врач-педиатр участковый	31.12.2025	Привлечение за счет внешних источников: Рекрутинговые сайты сети Интернет / Рекрутинговые агентства, Ярмарка вакансий в образовательной организации (высшего профессионального образования), Центр занятости, региональная программа "Улучшение жилищных условий специалистов"	31.12.2025	основная должность	1	заместитель министра здравоохранения Нижегородской области
ГБУЗ НО «ДГБ №17 Сормовского района»	Поликлиника 2	Врач-педиатр участковый	31.12.2025	Привлечение за счет внешних источников: Рекрутинговые сайты сети Интернет / Рекрутинговые агентства, Ярмарка вакансий в образовательной организации (высшего профессионального образования), Центр занятости, региональная программа "Улучшение жилищных условий специалистов"	31.12.2025	основная должность	1	заместитель министра здравоохранения Нижегородской области

ГБУЗ НО «ДГБ №17 Сормовского района»	Поликлиника 2	Врач-педиатр участковый	31.12.2025	Привлечение за счет внешних источников: Рекрутинговые сайты сети Интернет / Рекрутинговые агентства, Ярмарка вакансий в образовательной организации (высшего профессионального образования), Центр занятости, региональная программа "Улучшение жилищных условий специалистов"	31.12.2025	основная должность	1	заместитель министра здравоохранения Нижегородской области
ГБУЗ НО «ДГБ №17 Сормовского района»	Поликлиника 2	Старшая медицинская сестра	31.12.2025	Привлечение за счет внешних источников: Рекрутинговые сайты сети Интернет / Рекрутинговые агентства, Ярмарка вакансий в образовательной организации (среднего профессионального образования), Центр занятости, региональная программа "Улучшение жилищных условий специалистов"	31.12.2025	основная должность	1	заместитель министра здравоохранения Нижегородской области
ГБУЗ НО «ДГБ №17 Сормовского района»	Поликлиника 2	Медицинская сестра участковая	31.12.2025	Привлечение за счет внешних источников: Рекрутинговые сайты сети Интернет / Рекрутинговые агентства, Ярмарка вакансий в образовательной	31.12.2025	основная должность	1	заместитель министра здравоохранения Нижегородской области

				организации (среднего профессионального образования), Центр занятости, региональная программа "Улучшение жилищных условий специалистов"				
ГБУЗ НО «ДГБ №17 Сормовского района»	Поликлиника 2	Медицинская сестра участковая	31.12.2025	Привлечение за счет внешних источников: Рекрутинговые сайты сети Интернет / Рекрутинговые агентства, Ярмарка вакансий в образовательной организации (среднего профессионального образования), Центр занятости, региональная программа "Улучшение жилищных условий специалистов"	31.12.2025	основная должность	1	заместитель министра здравоохранения Нижегородской области
ГБУЗ НО «ДГБ №17 Сормовского района»	Поликлиника 2	Медицинская сестра участковая	31.12.2025	Привлечение за счет внешних источников: Рекрутинговые сайты сети Интернет / Рекрутинговые агентства, Ярмарка вакансий в образовательной организации (среднего профессионального образования), Центр занятости, региональная программа "Улучшение жилищных условий специалистов"	31.12.2025	основная должность	1	заместитель министра здравоохранения Нижегородской области

ГБУЗ НО «ДГБ №17 Сормовского района»	Поликлиника 2	Медицинская сестра участковая	31.12.2025	Привлечение за счет внешних источников: Рекрутинговые сайты сети Интернет / Рекрутинговые агентства, Ярмарка вакансий в образовательной организации (среднего профессионального образования), Центр занятости, региональная программа "Улучшение жилищных условий специалистов"	31.12.2025	основная должность	1	заместитель министра здравоохранения Нижегородской области
ГБУЗ НО «ДГБ №17 Сормовского района»	Поликлиника 2	Медицинская сестра участковая	31.12.2025	Привлечение за счет внешних источников: Рекрутинговые сайты сети Интернет / Рекрутинговые агентства, Ярмарка вакансий в образовательной организации (среднего профессионального образования), Центр занятости, региональная программа "Улучшение жилищных условий специалистов"	31.12.2025	основная должность	1	заместитель министра здравоохранения Нижегородской области
ГБУЗ НО «ДГБ №17 Сормовского района»	Поликлиника 2	Медицинская сестра участковая	31.12.2025	Привлечение за счет внешних источников: Рекрутинговые сайты сети Интернет / Рекрутинговые агентства, Ярмарка вакансий в образовательной	31.12.2025	основная должность	1	заместитель министра здравоохранения Нижегородской области

				организации (среднего профессионального образования), Центр занятости, региональная программа "Улучшение жилищных условий специалистов"				
ГБУЗ НО «ДГБ №17 Сормовского района»	Поликлиника 2	Медицинская сестра участковая	31.12.2025	Привлечение за счет внешних источников: Рекрутинговые сайты сети Интернет / Рекрутинговые агентства, Ярмарка вакансий в образовательной организации (среднего профессионального образования), Центр занятости, региональная программа "Улучшение жилищных условий специалистов"	31.12.2025	основная должность	1	заместитель министра здравоохранения Нижегородской области
ГБУЗ НО «ДГБ №17 Сормовского района»	Поликлиника 2	Медицинская сестра участковая	31.12.2025	Привлечение за счет внешних источников: Рекрутинговые сайты сети Интернет / Рекрутинговые агентства, Ярмарка вакансий в образовательной организации (среднего профессионального образования), Центр занятости, региональная программа "Улучшение жилищных условий специалистов"	31.12.2025	основная должность	1	заместитель министра здравоохранения Нижегородской области

ГБУЗ НО «ДГБ №17 Сормовского района»	Поликлиника 2	Медицинская сестра участковая	31.12.2025	Привлечение за счет внешних источников: Рекрутинговые сайты сети Интернет / Рекрутинговые агентства, Ярмарка вакансий в образовательной организации (среднего профессионального образования), Центр занятости, региональная программа "Улучшение жилищных условий специалистов"	31.12.2025	основная должность	1	заместитель министра здравоохранения Нижегородской области
ГБУЗ НО «ДГБ №17 Сормовского района»	Поликлиника 2	Медицинская сестра участковая	31.12.2025	Привлечение за счет внешних источников: Рекрутинговые сайты сети Интернет / Рекрутинговые агентства, Ярмарка вакансий в образовательной организации (среднего профессионального образования), Центр занятости, региональная программа "Улучшение жилищных условий специалистов"	31.12.2025	основная должность	1	заместитель министра здравоохранения Нижегородской области
ГБУЗ НО «ДГБ №17 Сормовского района»	Поликлиника 2	Заведующий педиатрическим отделением – врач-педиатр	31.12.2025	Привлечение за счет внешних источников: Рекрутинговые сайты сети Интернет / Рекрутинговые агентства, Ярмарка вакансий в образовательной	31.12.2025	основная должность	1	заместитель министра здравоохранения Нижегородской области

				организации (высшего профессионального образования), Центр занятости, региональная программа "Улучшение жилищных условий специалистов"				
ГБУЗ НО «ДГБ №17 Сормовского района»	Поликлиника 2	Врач-педиатр участковый	31.12.2025	Привлечение за счет внешних источников: Рекрутинговые сайты сети Интернет / Рекрутинговые агентства, Ярмарка вакансий в образовательной организации (высшего профессионального образования), Центр занятости, региональная программа "Улучшение жилищных условий специалистов"	31.12.2025	основная должность	1	заместитель министра здравоохранения Нижегородской области
ГБУЗ НО «ДГБ №17 Сормовского района»	Поликлиника 2	Врач-педиатр участковый	31.12.2025	Привлечение за счет внешних источников: Рекрутинговые сайты сети Интернет / Рекрутинговые агентства, Ярмарка вакансий в образовательной организации (высшего профессионального образования), Центр занятости, региональная программа "Улучшение жилищных условий специалистов"	31.12.2025	основная должность	1	заместитель министра здравоохранения Нижегородской области

ГБУЗ НО «ДГБ №17 Сормовского района»	Поликлиника 2	Врач-педиатр участковый	31.12.2025	Привлечение за счет внешних источников: Рекрутинговые сайты сети Интернет / Рекрутинговые агентства, Ярмарка вакансий в образовательной организации (высшего профессионального образования), Центр занятости, региональная программа "Улучшение жилищных условий специалистов"	31.12.2025	основная должность	1	заместитель министра здравоохранения Нижегородской области
ГБУЗ НО «ДГБ №17 Сормовского района»	Поликлиника 2	Врач-педиатр участковый	31.12.2025	Привлечение за счет внешних источников: Рекрутинговые сайты сети Интернет / Рекрутинговые агентства, Ярмарка вакансий в образовательной организации (высшего профессионального образования), Центр занятости, региональная программа "Улучшение жилищных условий специалистов"	31.12.2025	основная должность	1	заместитель министра здравоохранения Нижегородской области
ГБУЗ НО «ДГБ №17 Сормовского района»	Поликлиника 2	Врач-педиатр участковый	31.12.2025	Привлечение за счет внешних источников: Рекрутинговые сайты сети Интернет / Рекрутинговые агентства, Ярмарка вакансий в образовательной	31.12.2025	основная должность	1	заместитель министра здравоохранения Нижегородской области

				организации (высшего профессионального образования), Центр занятости, региональная программа "Улучшение жилищных условий специалистов"				
ГБУЗ НО «ДГБ №17 Сормовского района»	Поликлиника 2	Врач-педиатр участковый	31.12.2025	Привлечение за счет внешних источников: Рекрутинговые сайты сети Интернет / Рекрутинговые агентства, Ярмарка вакансий в образовательной организации (высшего профессионального образования), Центр занятости, региональная программа "Улучшение жилищных условий специалистов"	31.12.2025	основная должность	1	заместитель министра здравоохранения Нижегородской области
ГБУЗ НО «ДГБ №17 Сормовского района»	Поликлиника 2	Врач-педиатр участковый	31.12.2025	Привлечение за счет внешних источников: Рекрутинговые сайты сети Интернет / Рекрутинговые агентства, Ярмарка вакансий в образовательной организации (высшего профессионального образования), Центр занятости, региональная программа "Улучшение жилищных условий специалистов"	31.12.2025	основная должность	1	заместитель министра здравоохранения Нижегородской области

ГБУЗ НО «ДГБ №17 Сормовского района»	Поликлиника 2	Врач-педиатр участковый	31.12.2025	Привлечение за счет внешних источников: Рекрутинговые сайты сети Интернет / Рекрутинговые агентства, Ярмарка вакансий в образовательной организации (высшего профессионального образования), Центр занятости, региональная программа "Улучшение жилищных условий специалистов"	31.12.2025	основная должность	1	заместитель министра здравоохранения Нижегородской области
ГБУЗ НО «ДГБ №17 Сормовского района»	Поликлиника 2	Врач-педиатр участковый	31.12.2025	Привлечение за счет внешних источников: Рекрутинговые сайты сети Интернет / Рекрутинговые агентства, Ярмарка вакансий в образовательной организации (высшего профессионального образования), Центр занятости, региональная программа "Улучшение жилищных условий специалистов"	31.12.2025	основная должность	1	заместитель министра здравоохранения Нижегородской области
ГБУЗ НО «ДГБ №17 Сормовского района»	Поликлиника 2	Врач-педиатр участковый	31.12.2025	Привлечение за счет внешних источников: Рекрутинговые сайты сети Интернет / Рекрутинговые агентства, Ярмарка вакансий в образовательной	31.12.2025	основная должность	1	заместитель министра здравоохранения Нижегородской области

				организации (высшего профессионального образования), Центр занятости, региональная программа "Улучшение жилищных условий специалистов"				
ГБУЗ НО «ДГБ №17 Сормовского района»	Поликлиника 2	Старшая медицинская сестра	31.12.2025	Привлечение за счет внешних источников: Рекрутинговые сайты сети Интернет / Рекрутинговые агентства, Ярмарка вакансий в образовательной организации (среднего профессионального образования), Центр занятости, региональная программа "Улучшение жилищных условий специалистов"	31.12.2025	основная должность	1	заместитель министра здравоохранения Нижегородской области
ГБУЗ НО «ДГБ №17 Сормовского района»	Поликлиника 2	Медицинская сестра участковая	31.12.2025	Привлечение за счет внешних источников: Рекрутинговые сайты сети Интернет / Рекрутинговые агентства, Ярмарка вакансий в образовательной организации (среднего профессионального образования), Центр занятости, региональная программа "Улучшение жилищных условий специалистов"	31.12.2025	основная должность	1	заместитель министра здравоохранения Нижегородской области

ГБУЗ НО «ДГБ №17 Сормовского района»	Поликлиника 2	Медицинская сестра участковая	31.12.2025	Привлечение за счет внешних источников: Рекрутинговые сайты сети Интернет / Рекрутинговые агентства, Ярмарка вакансий в образовательной организации (среднего профессионального образования), Центр занятости, региональная программа "Улучшение жилищных условий специалистов"	31.12.2025	основная должность	1	заместитель министра здравоохранения Нижегородской области
ГБУЗ НО «ДГБ №17 Сормовского района»	Поликлиника 2	Медицинская сестра участковая	31.12.2025	Привлечение за счет внешних источников: Рекрутинговые сайты сети Интернет / Рекрутинговые агентства, Ярмарка вакансий в образовательной организации (среднего профессионального образования), Центр занятости, региональная программа "Улучшение жилищных условий специалистов"	31.12.2025	основная должность	1	заместитель министра здравоохранения Нижегородской области
ГБУЗ НО «ДГБ №17 Сормовского района»	Поликлиника 2	Медицинская сестра участковая	31.12.2025	Привлечение за счет внешних источников: Рекрутинговые сайты сети Интернет / Рекрутинговые агентства, Ярмарка вакансий в образовательной	31.12.2025	основная должность	1	заместитель министра здравоохранения Нижегородской области

				организации (среднего профессионального образования), Центр занятости, региональная программа "Улучшение жилищных условий специалистов"				
ГБУЗ НО «ДГБ №17 Сормовского района»	Поликлиника 2	Медицинская сестра участковая	31.12.2025	Привлечение за счет внешних источников: Рекрутинговые сайты сети Интернет / Рекрутинговые агентства, Ярмарка вакансий в образовательной организации (среднего профессионального образования), Центр занятости, региональная программа "Улучшение жилищных условий специалистов"	31.12.2025	основная должность	1	заместитель министра здравоохранения Нижегородской области
ГБУЗ НО «ДГБ №17 Сормовского района»	Поликлиника 2	Медицинская сестра участковая	31.12.2025	Привлечение за счет внешних источников: Рекрутинговые сайты сети Интернет / Рекрутинговые агентства, Ярмарка вакансий в образовательной организации (среднего профессионального образования), Центр занятости, региональная программа "Улучшение жилищных условий специалистов"	31.12.2025	основная должность	1	заместитель министра здравоохранения Нижегородской области

ГБУЗ НО «ДГБ №17 Сормовского района»	Поликлиника 2	Медицинская сестра участковая	31.12.2025	Привлечение за счет внешних источников: Рекрутинговые сайты сети Интернет / Рекрутинговые агентства, Ярмарка вакансий в образовательной организации (среднего профессионального образования), Центр занятости, региональная программа "Улучшение жилищных условий специалистов"	31.12.2025	основная должность	1	заместитель министра здравоохранения Нижегородской области
ГБУЗ НО «ДГБ №17 Сормовского района»	Поликлиника 2	Медицинская сестра участковая	31.12.2025	Привлечение за счет внешних источников: Рекрутинговые сайты сети Интернет / Рекрутинговые агентства, Ярмарка вакансий в образовательной организации (среднего профессионального образования), Центр занятости, региональная программа "Улучшение жилищных условий специалистов"	31.12.2025	основная должность	1	заместитель министра здравоохранения Нижегородской области
ГБУЗ НО «ДГБ №17 Сормовского района»	Поликлиника 2	Медицинская сестра участковая	31.12.2025	Привлечение за счет внешних источников: Рекрутинговые сайты сети Интернет / Рекрутинговые агентства, Ярмарка вакансий в образовательной	31.12.2025	основная должность	1	заместитель министра здравоохранения Нижегородской области

				организации (среднего профессионального образования), Центр занятости, региональная программа "Улучшение жилищных условий специалистов"				
ГБУЗ НО «ДГБ №17 Сормовского района»	Поликлиника 2	Медицинская сестра участковая	31.12.2025	Привлечение за счет внешних источников: Рекрутинговые сайты сети Интернет / Рекрутинговые агентства, Ярмарка вакансий в образовательной организации (среднего профессионального образования), Центр занятости, региональная программа "Улучшение жилищных условий специалистов"	31.12.2025	основная должность	1	заместитель министра здравоохранения Нижегородской области
ГБУЗ НО «ДГБ №17 Сормовского района»	Поликлиника 2	Фельдшер	31.12.2025	Привлечение за счет внешних источников: Рекрутинговые сайты сети Интернет / Рекрутинговые агентства, Ярмарка вакансий в образовательной организации (среднего профессионального образования), Центр занятости, региональная программа "Улучшение жилищных условий специалистов"	31.12.2025	основная должность	1	заместитель министра здравоохранения Нижегородской области

ГБУЗ НО «ДГБ №17 Сормовского района»	Поликлиника 2	Фельдшер	31.12.2025	Привлечение за счет внешних источников: Рекрутинговые сайты сети Интернет / Рекрутинговые агентства, Ярмарка вакансий в образовательной организации (среднего профессионального образования), Центр занятости, региональная программа "Улучшение жилищных условий специалистов"	31.12.2025	основная должность	1	заместитель министра здравоохранения Нижегородской области
ГБУЗ НО «ДГБ №17 Сормовского района»	Поликлиника 2	Врач-оториноларинголог	31.12.2025	Привлечение за счет внешних источников: Рекрутинговые сайты сети Интернет / Рекрутинговые агентства, Ярмарка вакансий в образовательной организации (высшего профессионального образования), Центр занятости, региональная программа "Улучшение жилищных условий специалистов"	31.12.2025	основная должность	1	заместитель министра здравоохранения Нижегородской области
ГБУЗ НО «ДГБ №17 Сормовского района»	Поликлиника 2	Врач-оториноларинголог	31.12.2025	Привлечение за счет внешних источников: Рекрутинговые сайты сети Интернет / Рекрутинговые агентства, Ярмарка вакансий в образовательной	31.12.2025	основная должность	1	заместитель министра здравоохранения Нижегородской области

				организации (высшего профессионального образования), Центр занятости, региональная программа "Улучшение жилищных условий специалистов"				
ГБУЗ НО «ДГБ №17 Сормовского района»	Поликлиника 2	Медицинская сестра	31.12.2025	Привлечение за счет внешних источников: Рекрутинговые сайты сети Интернет / Рекрутинговые агентства, Ярмарка вакансий в образовательной организации (среднего профессионального образования), Центр занятости, региональная программа "Улучшение жилищных условий специалистов"	31.12.2025	основная должность	1	заместитель министра здравоохранения Нижегородской области
ГБУЗ НО «ДГБ №17 Сормовского района»	Поликлиника 2	Медицинская сестра	31.12.2025	Привлечение за счет внешних источников: Рекрутинговые сайты сети Интернет / Рекрутинговые агентства, Ярмарка вакансий в образовательной организации (среднего профессионального образования), Центр занятости, региональная программа "Улучшение жилищных условий специалистов"	31.12.2025	основная должность	1	заместитель министра здравоохранения Нижегородской области

ГБУЗ НО «ДГБ №17 Сормовского района»	Поликлиника 2	Врач-офтальмолог	31.12.2025	Привлечение за счет внешних источников: Рекрутинговые сайты сети Интернет / Рекрутинговые агентства, Ярмарка вакансий в образовательной организации (высшего профессионального образования), Центр занятости, региональная программа "Улучшение жилищных условий специалистов"	31.12.2025	основная должность	1	заместитель министра здравоохранения Нижегородской области
ГБУЗ НО «ДГБ №17 Сормовского района»	Поликлиника 2	Врач-офтальмолог	31.12.2025	Привлечение за счет внешних источников: Рекрутинговые сайты сети Интернет / Рекрутинговые агентства, Ярмарка вакансий в образовательной организации (высшего профессионального образования), Центр занятости, региональная программа "Улучшение жилищных условий специалистов"	31.12.2025	основная должность	0,75	заместитель министра здравоохранения Нижегородской области
ГБУЗ НО «ДГБ №17 Сормовского района»	Поликлиника 2	Медицинская сестра	31.12.2025	Привлечение за счет внешних источников: Рекрутинговые сайты сети Интернет / Рекрутинговые агентства, Ярмарка вакансий в образовательной	31.12.2025	основная должность	1	заместитель министра здравоохранения Нижегородской области

				организации (среднего профессионального образования), Центр занятости, региональная программа "Улучшение жилищных условий специалистов"				
ГБУЗ НО «ДГБ №17 Сормовского района»	Поликлиника 2	Медицинская сестра	31.12.2025	Привлечение за счет внешних источников: Рекрутинговые сайты сети Интернет / Рекрутинговые агентства, Ярмарка вакансий в образовательной организации (среднего профессионального образования), Центр занятости, региональная программа "Улучшение жилищных условий специалистов"	31.12.2025	основная должность	0,75	заместитель министра здравоохранения Нижегородской области
ГБУЗ НО «ДГБ №17 Сормовского района»	Поликлиника 2	Врач-детский хирург	31.12.2025	Привлечение за счет внешних источников: Рекрутинговые сайты сети Интернет / Рекрутинговые агентства, Ярмарка вакансий в образовательной организации (высшего профессионального образования), Центр занятости, региональная программа "Улучшение жилищных условий специалистов"	31.12.2025	основная должность	1	заместитель министра здравоохранения Нижегородской области

ГБУЗ НО «ДГБ №17 Сормовского района»	Поликлиника 2	Врач-детский хирург	31.12.2025	Привлечение за счет внешних источников: Рекрутинговые сайты сети Интернет / Рекрутинговые агентства, Ярмарка вакансий в образовательной организации (высшего профессионального образования), Центр занятости, региональная программа "Улучшение жилищных условий специалистов"	31.12.2025	основная должность	0,75	заместитель министра здравоохранения Нижегородской области
ГБУЗ НО «ДГБ №17 Сормовского района»	Поликлиника 2	Врач – травматолог-ортопед	31.12.2025	Привлечение за счет внешних источников: Рекрутинговые сайты сети Интернет / Рекрутинговые агентства, Ярмарка вакансий в образовательной организации (высшего профессионального образования), Центр занятости, региональная программа "Улучшение жилищных условий специалистов"	31.12.2025	основная должность	1,25	заместитель министра здравоохранения Нижегородской области
ГБУЗ НО «ДГБ №17 Сормовского района»	Поликлиника 2	Врач – травматолог-ортопед	31.12.2025	Привлечение за счет внешних источников: Рекрутинговые сайты сети Интернет / Рекрутинговые агентства, Ярмарка вакансий в образовательной	31.12.2025	основная должность	1,25	заместитель министра здравоохранения Нижегородской области

				организации (высшего профессионального образования), Центр занятости, региональная программа "Улучшение жилищных условий специалистов"				
ГБУЗ НО «ДГБ №17 Сормовского района»	Поликлиника 2	Медицинская сестра	31.12.2025	Привлечение за счет внешних источников: Рекрутинговые сайты сети Интернет / Рекрутинговые агентства, Ярмарка вакансий в образовательной организации (среднего профессионального образования), Центр занятости, региональная программа "Улучшение жилищных условий специалистов"	31.12.2025	основная должность	1	заместитель министра здравоохранения Нижегородской области
ГБУЗ НО «ДГБ №17 Сормовского района»	Поликлиника 2	Медицинская сестра	31.12.2025	Привлечение за счет внешних источников: Рекрутинговые сайты сети Интернет / Рекрутинговые агентства, Ярмарка вакансий в образовательной организации (среднего профессионального образования), Центр занятости, региональная программа "Улучшение жилищных условий специалистов"	31.12.2025	основная должность	1	заместитель министра здравоохранения Нижегородской области

ГБУЗ НО «ДГБ №17 Сормовского района»	Поликлиника 2	Медицинская сестра	31.12.2025	Привлечение за счет внешних источников: Рекрутинговые сайты сети Интернет / Рекрутинговые агентства, Ярмарка вакансий в образовательной организации (среднего профессионального образования), Центр занятости, региональная программа "Улучшение жилищных условий специалистов"	31.12.2025	основная должность	1	заместитель министра здравоохранения Нижегородской области
ГБУЗ НО «ДГБ №17 Сормовского района»	Поликлиника 2	Медицинская сестра	31.12.2025	Привлечение за счет внешних источников: Рекрутинговые сайты сети Интернет / Рекрутинговые агентства, Ярмарка вакансий в образовательной организации (среднего профессионального образования), Центр занятости, региональная программа "Улучшение жилищных условий специалистов"	31.12.2025	основная должность	1,25	заместитель министра здравоохранения Нижегородской области
ГБУЗ НО «ДГБ №17 Сормовского района»	Поликлиника 2	Врач-невролог	31.12.2025	Привлечение за счет внешних источников: Рекрутинговые сайты сети Интернет / Рекрутинговые агентства, Ярмарка вакансий в образовательной	31.12.2025	основная должность	1,25	заместитель министра здравоохранения Нижегородской области

				организации (высшего профессионального образования), Центр занятости, региональная программа "Улучшение жилищных условий специалистов"				
ГБУЗ НО «ДГБ №17 Сормовского района»	Поликлиника 2	Врач-невролог	31.12.2025	Привлечение за счет внешних источников: Рекрутинговые сайты сети Интернет / Рекрутинговые агентства, Ярмарка вакансий в образовательной организации (высшего профессионального образования), Центр занятости, региональная программа "Улучшение жилищных условий специалистов"	31.12.2025	основная должность	1,25	заместитель министра здравоохранения Нижегородской области
ГБУЗ НО «ДГБ №17 Сормовского района»	Поликлиника 2	Медицинская сестра	31.12.2025	Привлечение за счет внешних источников: Рекрутинговые сайты сети Интернет / Рекрутинговые агентства, Ярмарка вакансий в образовательной организации (среднего профессионального образования), Центр занятости, региональная программа "Улучшение жилищных условий специалистов"	31.12.2025	основная должность	1,25	заместитель министра здравоохранения Нижегородской области

ГБУЗ НО «ДГБ №17 Сормовского района»	Поликлиника 2	Медицинская сестра	31.12.2025	Привлечение за счет внешних источников: Рекрутинговые сайты сети Интернет / Рекрутинговые агентства, Ярмарка вакансий в образовательной организации (среднего профессионального образования), Центр занятости, региональная программа "Улучшение жилищных условий специалистов"	31.12.2025	основная должность	1,25	заместитель министра здравоохранения Нижегородской области
ГБУЗ НО «ДГБ №17 Сормовского района»	Поликлиника 2	Врач-рентгенолог	31.12.2025	Привлечение за счет внешних источников: Рекрутинговые сайты сети Интернет / Рекрутинговые агентства, Ярмарка вакансий в образовательной организации (высшего профессионального образования), Центр занятости, региональная программа "Улучшение жилищных условий специалистов"	31.12.2025	основная должность	1,5	заместитель министра здравоохранения Нижегородской области
ГБУЗ НО «ДГБ №17 Сормовского района»	Поликлиника 2	Рентгенолаборант	31.12.2025	Привлечение за счет внешних источников: Рекрутинговые сайты сети Интернет / Рекрутинговые агентства, Ярмарка вакансий в образовательной	31.12.2025	основная должность	1	заместитель министра здравоохранения Нижегородской области

				организации (среднего профессионального образования), Центр занятости, региональная программа "Улучшение жилищных условий специалистов"				
ГБУЗ НО «ДГБ №17 Сормовского района»	Поликлиника 2	Рентгенолаборант	31.12.2025	Привлечение за счет внешних источников: Рекрутинговые сайты сети Интернет / Рекрутинговые агентства, Ярмарка вакансий в образовательной организации (среднего профессионального образования), Центр занятости, региональная программа "Улучшение жилищных условий специалистов"	31.12.2025	основная должность	1	заместитель министра здравоохранения Нижегородской области
ГБУЗ НО «ДГБ №17 Сормовского района»	Поликлиника 2	Врач-инфекционист	31.12.2025	Привлечение за счет внешних источников: Рекрутинговые сайты сети Интернет / Рекрутинговые агентства, Ярмарка вакансий в образовательной организации (высшего профессионального образования), Центр занятости, региональная программа "Улучшение жилищных условий специалистов"	31.12.2025	основная должность	0,75	заместитель министра здравоохранения Нижегородской области

ГБУЗ НО «ДГБ №17 Сормовского района»	Поликлиника 2	Медицинская сестра	31.12.2025	Привлечение за счет внешних источников: Рекрутинговые сайты сети Интернет / Рекрутинговые агентства, Ярмарка вакансий в образовательной организации (среднего профессионального образования), Центр занятости, региональная программа "Улучшение жилищных условий специалистов"	31.12.2025	основная должность	1	заместитель министра здравоохранения Нижегородской области
ГБУЗ НО «ДГБ №17 Сормовского района»	Поликлиника 2	Врач – детский кардиолог	31.12.2025	Привлечение за счет внешних источников: Рекрутинговые сайты сети Интернет / Рекрутинговые агентства, Ярмарка вакансий в образовательной организации (высшего профессионального образования), Центр занятости, региональная программа "Улучшение жилищных условий специалистов"	31.12.2025	основная должность	1	заместитель министра здравоохранения Нижегородской области
ГБУЗ НО «ДГБ №17 Сормовского района»	Поликлиника 2	Врач - гастроэнтеролог	31.12.2025	Привлечение за счет внешних источников: Рекрутинговые сайты сети Интернет / Рекрутинговые агентства, Ярмарка вакансий в образовательной	31.12.2025	основная должность	0,5	заместитель министра здравоохранения Нижегородской области

				организации (высшего профессионального образования), Центр занятости, региональная программа "Улучшение жилищных условий специалистов"				
ГБУЗ НО «ДГБ №17 Сормовского района»	Поликлиника 2	Медицинская сестра	31.12.2025	Привлечение за счет внешних источников: Рекрутинговые сайты сети Интернет / Рекрутинговые агентства, Ярмарка вакансий в образовательной организации (среднего профессионального образования), Центр занятости, региональная программа "Улучшение жилищных условий специалистов"	31.12.2025	основная должность	0,5	заместитель министра здравоохранения Нижегородской области
ГБУЗ НО «ДГБ №17 Сормовского района»	Поликлиника 2	Врач - эндокринолог	31.12.2025	Привлечение за счет внешних источников: Рекрутинговые сайты сети Интернет / Рекрутинговые агентства, Ярмарка вакансий в образовательной организации (высшего профессионального образования), Центр занятости, региональная программа "Улучшение жилищных условий специалистов"	31.12.2025	основная должность	0,75	заместитель министра здравоохранения Нижегородской области

ГБУЗ НО «ДГБ №17 Сормовского района»	Поликлиника 2	Медицинская сестра	31.12.2025	Привлечение за счет внешних источников: Рекрутинговые сайты сети Интернет / Рекрутинговые агентства, Ярмарка вакансий в образовательной организации (среднего профессионального образования), Центр занятости, региональная программа "Улучшение жилищных условий специалистов"	31.12.2025	основная должность	0,75	заместитель министра здравоохранения Нижегородской области
ГБУЗ НО «ДГБ №17 Сормовского района»	Поликлиника 2	Врач функциональной диагностики	31.12.2025	Привлечение за счет внешних источников: Рекрутинговые сайты сети Интернет / Рекрутинговые агентства, Ярмарка вакансий в образовательной организации (высшего профессионального образования), Центр занятости, региональная программа "Улучшение жилищных условий специалистов"	31.12.2025	основная должность	0,5	заместитель министра здравоохранения Нижегородской области
ГБУЗ НО «ДГБ №17 Сормовского района»	Поликлиника 2	Медицинская сестра	31.12.2025	Привлечение за счет внешних источников: Рекрутинговые сайты сети Интернет / Рекрутинговые агентства, Ярмарка вакансий в образовательной	31.12.2025	основная должность	1	заместитель министра здравоохранения Нижегородской области

				организации (среднего профессионального образования), Центр занятости, региональная программа "Улучшение жилищных условий специалистов"				
ГБУЗ НО «ДГБ №17 Сормовского района»	Поликлиника 2	Медицинская сестра	31.12.2025	Привлечение за счет внешних источников: Рекрутинговые сайты сети Интернет / Рекрутинговые агентства, Ярмарка вакансий в образовательной организации (среднего профессионального образования), Центр занятости, региональная программа "Улучшение жилищных условий специалистов"	31.12.2025	основная должность	1	заместитель министра здравоохранения Нижегородской области
ГБУЗ НО «ДГБ №17 Сормовского района»	Поликлиника 2	Врач ультразвуковой диагностики	31.12.2025	Привлечение за счет внешних источников: Рекрутинговые сайты сети Интернет / Рекрутинговые агентства, Ярмарка вакансий в образовательной организации (высшего профессионального образования), Центр занятости, региональная программа "Улучшение жилищных условий специалистов"	31.12.2025	основная должность	1	заместитель министра здравоохранения Нижегородской области

ГБУЗ НО «ДГБ №17 Сормовского района»	Поликлиника 2	Врач ультразвуковой диагностики	31.12.2025	Привлечение за счет внешних источников: Рекрутинговые сайты сети Интернет / Рекрутинговые агентства, Ярмарка вакансий в образовательной организации (высшего профессионального образования), Центр занятости, региональная программа "Улучшение жилищных условий специалистов"	31.12.2025	основная должность	1	заместитель министра здравоохранения Нижегородской области
ГБУЗ НО «ДГБ №17 Сормовского района»	Поликлиника 2	Медицинская сестра	31.12.2025	Привлечение за счет внешних источников: Рекрутинговые сайты сети Интернет / Рекрутинговые агентства, Ярмарка вакансий в образовательной организации (среднего профессионального образования), Центр занятости, региональная программа "Улучшение жилищных условий специалистов"	31.12.2025	основная должность	1,5	заместитель министра здравоохранения Нижегородской области
ГБУЗ НО «ДГБ №17 Сормовского района»	Поликлиника 2	Врач – аллерголог - иммунолог	31.12.2025	Привлечение за счет внешних источников: Рекрутинговые сайты сети Интернет / Рекрутинговые агентства, Ярмарка вакансий в образовательной	31.12.2025	основная должность	1	заместитель министра здравоохранения Нижегородской области

				организации (высшего профессионального образования), Центр занятости, региональная программа "Улучшение жилищных условий специалистов"				
ГБУЗ НО «ДГБ №17 Сормовского района»	Поликлиника 2	Медицинская сестра	31.12.2025	Привлечение за счет внешних источников: Рекрутинговые сайты сети Интернет / Рекрутинговые агентства, Ярмарка вакансий в образовательной организации (среднего профессионального образования), Центр занятости, региональная программа "Улучшение жилищных условий специалистов"	31.12.2025	основная должность	0,5	заместитель министра здравоохранения Нижегородской области
ГБУЗ НО «ДГБ №17 Сормовского района»	Поликлиника 2	Врач по лечебной физкультуре и спортивной медицине	31.12.2025	Привлечение за счет внешних источников: Рекрутинговые сайты сети Интернет / Рекрутинговые агентства, Ярмарка вакансий в образовательной организации (высшего профессионального образования), Центр занятости, региональная программа "Улучшение жилищных условий специалистов"	31.12.2025	основная должность	0,5	заместитель министра здравоохранения Нижегородской области

ГБУЗ НО «ДГБ №17 Сормовского района»	Поликлиника 2	Врач – акушер-гинеколог	31.12.2025	Привлечение за счет внешних источников: Рекрутинговые сайты сети Интернет / Рекрутинговые агентства, Ярмарка вакансий в образовательной организации (высшего профессионального образования), Центр занятости, региональная программа "Улучшение жилищных условий специалистов"	31.12.2025	основная должность	1,5	заместитель министра здравоохранения Нижегородской области
ГБУЗ НО «ДГБ №17 Сормовского района»	Поликлиника 2	Медицинская сестра	31.12.2025	Привлечение за счет внешних источников: Рекрутинговые сайты сети Интернет / Рекрутинговые агентства, Ярмарка вакансий в образовательной организации (среднего профессионального образования), Центр занятости, региональная программа "Улучшение жилищных условий специалистов"	31.12.2025	основная должность	1,5	заместитель министра здравоохранения Нижегородской области
ГБУЗ НО «ДГБ №17 Сормовского района»	Поликлиника 2	Врач – детский уролог - андролог	31.12.2025	Привлечение за счет внешних источников: Рекрутинговые сайты сети Интернет / Рекрутинговые агентства, Ярмарка вакансий в образовательной	31.12.2025	основная должность	0,5	заместитель министра здравоохранения Нижегородской области

				организации (высшего профессионального образования), Центр занятости, региональная программа "Улучшение жилищных условий специалистов"				
ГБУЗ НО «ДГБ №17 Сормовского района»	Поликлиника 2	Медицинская сестра	31.12.2025	Привлечение за счет внешних источников: Рекрутинговые сайты сети Интернет / Рекрутинговые агентства, Ярмарка вакансий в образовательной организации (среднего профессионального образования), Центр занятости, региональная программа "Улучшение жилищных условий специалистов"	31.12.2025	основная должность	0,5	заместитель министра здравоохранения Нижегородской области
ГБУЗ НО «ДГБ №17 Сормовского района»	Поликлиника 2	Медицинская сестра	31.12.2025	Привлечение за счет внешних источников: Рекрутинговые сайты сети Интернет / Рекрутинговые агентства, Ярмарка вакансий в образовательной организации (среднего профессионального образования), Центр занятости, региональная программа "Улучшение жилищных условий специалистов"	31.12.2025	основная должность	1	заместитель министра здравоохранения Нижегородской области

13. ГБУЗ НО «Богородская ЦРБ»

13.1. Шумиловский ФАП, Нижегородская область Богородский муниципальный округ муниципальный район д. Шумилово, 320 человек (в том числе жен. - 163, дети -28), строительство ФАП

Таблица 20

Изменение штатного расписания модернизируемого объекта

Сокращение ставок (ниже указать должности в соответствии со штатным расписанием и кол-во сотрудников построчно)	Увеличение ставок (ниже указать должности в соответствии со штатным расписанием и кол-во сотрудников построчно)
0	Заведующий ФАП – фельдшер – 1 ст.
Итого: 0 ставок	Итого: 1 ставка

Таблица 21

Обоснование изменения штатного расписания модернизируемого объекта

№ п/п объекта	Наименование объекта до модернизации с указанием типа модернизируемого объекта	Наименование объекта после модернизации с указанием типа модернизируемого объекта (ФАП, ВА, УБ, ЦРБ, РБ, городская поликлиника,	Обоснование модернизации объекта	Количество штатных должностей на 2020 год, ед.	Количество штатных должностей на 2025 год, ед.	Итоговое отклонение от штатного расписания 2020 года	Обоснование изменения штатного расписания	Источник привлечения медицинского работника

	(ФАП, ВА, УБ, ЦРБ, РБ, городская поликлиника, больница и т.п.)	больница и т.п.)						
1	нет	Шумиловский ФАП ГБУЗ НО «Богородская ЦРБ»	Обусловлены численностью населения 320 человек приведение в соответствие с приказом Минздрава России от 27.02.2016 132н и от 15.05.2012 543н	0	1	+1	Строительство	Привлечение за счет внешних источников: Рекрутинговые сайты сети Интернет / Рекрутинговые агентства, Ярмарка вакансий в образовательной организации (среднего профессионального образования), Центр занятости, региональная программа "Улучшение жилищных условий специалистов", Земский фельдшер

Таблица 22

Обоснование привлечения медицинского работника на модернизируемый объект

Наименование медицинской	Наименование структурного	Должность, на которую необходи	Срок, до которого необходимо привлечь	Источник привлечения медицинского работника (в	Плановый срок трудоустройства специалиста	Совместительство (внутреннее/внешнее), основная должность (в случае внешнего	Коэффициент совмещения	Ответственный от РОИВ за реализацию мероприятия (в должности не ниже

организации	подразделения	мо привлечь медицинского работника	медицинского работника (в соответствии с датой завершения модернизации медицинской организации)	случае трудоустройства после обучения указывается вид подготовки и сроки завершения подготовки)		совместительства указывается организация по основной должности)		заместителя руководителя РОИВ)
ГБУЗ НО «Богородская ЦРБ»	Шумиловский ФАП	Заведующий ФАП - фельдшер	01.12.2023	Привлечение за счет внешних источников: Рекрутинговые сайты сети Интернет / Рекрутинговые агентства, Ярмарка вакансий в образовательной организации (среднего профессионального образования), Центр занятости, региональная программа "Улучшение жилищных условий специалистов", Земский фельдшер	01.05.2023	Основная должность	1	заместитель министра здравоохранения Нижегородской области

13.2. ФАП п. Комсомольский, Нижегородская область, Богородский муниципальный округ муниципальный район п. Комсомольский, 206 человек (в том числе жен. - 98, дети -36), строительство ФАП

Таблица 20

Изменение штатного расписания модернизируемого объекта

Сокращение ставок (ниже указать должности в соответствии со штатным расписанием и кол-во сотрудников построчно)	Увеличение ставок (ниже указать должности в соответствии со штатным расписанием и кол-во сотрудников построчно)
0	Заведующий ФАП – фельдшер – 1 ст.
Итого: 0 ставок	Итого: 1 ставка

Таблица 21

Обоснование изменения штатного расписания модернизируемого объекта

№ п/п объекта	Наименование объекта до модернизации с указанием типа модернизируемого объекта (ФАП, ВА, УБ, ЦРБ, РБ, городская поликлиника, больница и т.п.)	Наименование объекта после модернизации с указанием типа модернизируемого объекта (ФАП, ВА, УБ, ЦРБ, РБ, городская поликлиника, больница и т.п.)	Обоснование модернизации объекта	Количество штатных должностей на 2020 год, ед.	Количество штатных должностей на 2025 год, ед.	Итоговое отклонение от штатного расписания 2020 года	Обоснование изменения штатного расписания	Источник привлечения медицинского работника
1	нет	ФАП п. Комсомольский ГБУЗ НО «Богородская ЦРБ»	Обусловлены численностью населения 206 человек приведение в соответствие с приказом	0	1	+1	Строительство	Привлечение за счет внешних источников: Рекрутинговые сайты сети Интернет / Рекрутинговые агентства, Ярмарка вакансий в образовательной организации (среднего профессионального образования), Центр

			Минздрава России от 27.02.2016 132н и от 15.05.2012 543н					занятости, региональная программа "Улучшение жилищных условий специалистов", Земский фельдшер

Таблица 22

Обоснование привлечения медицинского работника на модернизируемый объект

Наименование медицинской организации	Наименование структурного подразделения	Должность, на которую необходимо привлечь медицинского работника	Срок, до которого необходимо привлечь медицинского работника (в соответствии с датой завершения модернизации медицинской организации)	Источник привлечения медицинского работника (в случае трудоустройства после обучения указывается вид подготовки и сроки завершения подготовки)	Плановый срок трудоустройства специалиста	Совместительство (внутреннее/внешнее), основная должность (в случае внешнего совместительства указывается организация по основной должности)	Коэффициент совмещения	Ответственный от РОИВ за реализацию мероприятия (в должности не ниже заместителя руководителя РОИВ)
ГБУЗ НО «Богородская ЦРБ»	ФАП п. Комсомольский	Заведующий ФАП - фельдшер	01.05.2023	Привлечение за счет внешних источников: Рекрутинговые сайты сети Интернет / Рекрутинговые агентства, Ярмарка вакансий в образовательной организации (среднего профессионального образования), Центр занятости, региональная программа "Улучшение	01.05.2023	Основная должность	1	заместитель министра здравоохранения Нижегородской области

				жилищных условий специалистов", Земский фельдшер				

14. ГБУЗ НО «Варнавинская ЦРБ»

14.1. Горкинский ФАП, Нижегородская область, Варнавинский муниципальный район, с. Горки, 138 человек (в том числе жен. - 80, дети -16), строительство ФАП

Таблица 20

Изменение штатного расписания модернизируемого объекта

Сокращение ставок (ниже указать должности в соответствии со штатным расписанием и кол-во сотрудников построчно)	Увеличение ставок (ниже указать должности в соответствии со штатным расписанием и кол-во сотрудников построчно)
0	Заведующий ФАП – фельдшер – 1 ст.
Итого: 0 ставок	Итого: 1 ставка

Таблица 21

Обоснование изменения штатного расписания модернизируемого объекта

№ п/п объекта	Наименование объекта до модернизации с указанием типа модернизируемого объекта	Наименование объекта после модернизации с указанием типа модернизируемого объекта (ФАП, ВА,	Обоснование модернизации объекта	Количество штатных должностей на 2020 год, ед.	Количество штатных должностей на 2025 год, ед.	Итоговое отклонение от штатного расписания 2020 года	Обоснование изменения штатного расписания	Источник привлечения медицинского работника

	(ФАП, ВА, УБ, ЦРБ, РБ, городская поликлиника, больница и т.п.)	УБ, ЦРБ, РБ, городская поликлиника, больница и т.п.)						
1	-	Горкинский ФАП ГБУЗ НО «Варнавинская ЦРБ»	Обусловлены численностью населения 138 человек приведение в соответствие с приказом Минздрава России от 27.02.2016 132н и от 15.05.2012 543н	0	1	+1	строительство	Привлечение за счет внешних источников: Рекрутинговые сайты сети Интернет / Рекрутинговые агентства, Ярмарка вакансий в образовательной организации (среднего профессионального образования), Центр занятости, региональная программа "Улучшение жилищных условий специалистов", Земский фельдшер

Таблица 22

Обоснование привлечения медицинского работника на модернизируемый объект

Наименование медицинской организац	Наименование структурного подразде	Должность, на которую необходимо привлечь	Срок, до которого необходимо привлечь медицинского работника (в соответствии с	Источник привлечения медицинского работника (в случае трудоустройства после обучения указывается вид подготовки и сроки завершения	Плановый срок трудоустройства специалиста	Совместительство (внутреннее/внешнее), основная должность (в случае внешнего совместительства	Коэффициент совмещения	Ответственный от РОИВ за реализацию мероприятия (в должности не ниже заместителя

ии	ления	медицинского работника	датой завершения модернизации медицинской организации)	подготовки)		указывается организация по основной должности)		руководителя РОИВ)
ГБУЗ НО «Варнавинская ЦРБ»	Горкинский ФАП	Заведующий ФАП-фельдшер	01.05.2023	Привлечение за счет внешних источников: Рекрутинговые сайты сети Интернет / Рекрутинговые агентства, Ярмарка вакансий в образовательной организации (среднего профессионального образования), Центр занятости, региональная программа "Улучшение жилищных условий специалистов", Земский фельдшер	01.05.2023	Основная должность	1	заместитель министра здравоохранения Нижегородской области

15. ГБУЗ НО «Ковернинская ЦРБ»

15.1. ФАП с.Белбаж, Нижегородская область, Ковернинский муниципальный район, с. Белбаж, 481 человек (в том числе дети -50), строительство ФАП

Таблица 20

Изменение штатного расписания модернизируемого объекта

Сокращение ставок (ниже указать должности в соответствии со штатным расписанием и кол-во сотрудников построчно)	Увеличение ставок (ниже указать должности в соответствии со штатным расписанием и кол-во сотрудников построчно)
0	Заведующий ФАП – фельдшер – 1 ст. фельдшер – 1 ст.

Итого: 0 ставок	Итого:2 ставки

Таблица 21

Обоснование изменения штатного расписания модернизируемого объекта

№ п/п объекта	Наименование объекта до модернизации с указанием типа модернизируемого объекта (ФАП, ВА, УБ, ЦРБ, РБ, городская поликлиника, больница и т.п.)	Наименование объекта после модернизации с указанием типа модернизируемого объекта (ФАП, ВА, УБ, ЦРБ, РБ, городская поликлиника, больница и т.п.)	Обоснование модернизации объекта	Количество штатных должностей на 2020 год, ед.	Количество штатных должностей на 2025 год, ед.	Итоговое отклонение от штатного расписания 2020 года	Обоснование изменения штатного расписания	Источник привлечения медицинского работника
1	ФАП с.Белбаж ГБУЗ НО «Ковернинская ЦРБ»»	ФАП с.Белбаж ГБУЗ НО «Ковернинская ЦРБ»»	Обусловлены численностью населения 481 человек приведение в соответствие с приказом Минздрава России от 27.02.2016 132н и от 15.05.2012 543н	0	2	+2	Строительство	

Таблица 22

Обоснование привлечения медицинского работника на модернизируемый объект

Наименование медицинской организации	Наименование структурного подразделения	Должность, на которую необходимо привлечь медицинского работника	Срок, до которого необходимо привлечь медицинского работника (в соответствии с датой завершения модернизации медицинской организации)	Источник привлечения медицинского работника (в случае трудоустройства после обучения указывается вид подготовки и сроки завершения подготовки)	Плановый срок трудоустройства специалиста	Совместительство (внутреннее/внешнее), основная должность (в случае внешнего совместительства указывается организация по основной должности)	Коэффициент совмещения	Ответственный от РОИВ за реализацию мероприятия (в должности не ниже заместителя руководителя РОИВ)
ГБУЗ НО «Ковернинская ЦРБ»	ФАП с.Белбаж	Заведующий ФАП - фельдшер	31.12.2023	Привлечение за счет внешних источников: Рекрутинговые сайты сети Интернет / Рекрутинговые агентства, Ярмарка вакансий в образовательной организации (среднего профессионального образования), Центр занятости, региональная программа "Улучшение жилищных условий специалистов", Земский фельдшер	31.12.2023	Основная должность	1	заместитель министра здравоохранения Нижегородской области
ГБУЗ НО «Ковернинская ЦРБ»	ФАП с.Белбаж	фельдшер	31.12.2023	Привлечение за счет внешних источников: Рекрутинговые сайты сети Интернет / Рекрутинговые агентства, Ярмарка вакансий в образовательной организации (среднего профессионального образования), Центр занятости, региональная программа "Улучшение жилищных условий специалистов", Земский фельдшер	31.12.2023	Основная должность	1	заместитель министра здравоохранения Нижегородской области

16. ГБУЗ НО «Лысковская ЦРБ»

16.1. Берендеевский ФАП, Нижегородская область, Лысковский муниципальный округ, с. Берендеевка, 486 человек, строительство ФАП

Таблица 20

Изменение штатного расписания модернизируемого объекта

Сокращение ставок (ниже указать должности в соответствии со штатным расписанием и кол-во сотрудников построчно)	Увеличение ставок (ниже указать должности в соответствии со штатным расписанием и кол-во сотрудников построчно)
0	Заведующий ФАП - фельдшер – 1 ст.
Итого: 0 ставок	Итого: 1 ставка

Таблица 21

Обоснование изменения штатного расписания модернизируемого объекта

п/п объекта	Наименование объекта до модернизации с указанием типа модернизируемого объекта (ФАП, ВА, УБ, ЦРБ, РБ, городская поликлиника, больница и т.п.)	Наименование объекта после модернизации с указанием типа модернизируемого объекта (ФАП, ВА, УБ, ЦРБ, РБ, городская поликлиника,	Обоснование модернизации объекта	Количество штатных должностей на 2020 год, ед.	Количество штатных должностей на 2025 год, ед.	Итоговое отклонение от штатного расписания 2020 года	Обоснование изменения штатного расписания	Источник привлечения медицинского работника

		больница и т.п.)						
1	Берендеевский ФАП ГБУЗ НО «Лысковская ЦРБ»	Берендеевский ФАП ГБУЗ НО «Лысковская ЦРБ»	Обусловлены численностью населения 486 человек приведение в соответствие с приказом Минздрава России от 27.02.2016 132н и от 15.05.2012 543н	0	1	1	Строительство	

Таблица 22

Обоснование привлечения медицинского работника на модернизируемый объект

Наименование медицинской организации	Наименование структурного подразделения	Должность, на которую необходимо привлечь медицинского работника	Срок, до которого необходимо привлечь медицинского работника (в соответствии с датой завершения модерниз	Источник привлечения медицинского работника (в случае трудоустройства после обучения указывается вид подготовки и сроки завершения подготовки)	Плановый срок трудоустройства специалиста	Совместительство (внутреннее/внешнее), основная должность (в случае внешнего совместительства указывается организация по основной должности)	Коэффициент совмещения	Ответственный от РОИВ за реализацию мероприятия (в должности не ниже заместителя руководителя РОИВ)

			ации медицинской организации)					
ГБУЗ НО «Лысковская ЦРБ»	Берендеевский ФАП	Заведующий ФАП – фельдшер	31.12.2024	Привлечение за счет внешних источников: Рекрутинговые сайты сети Интернет / Рекрутинговые агентства, Ярмарка вакансий в образовательной организации (среднего профессионального образования), Центр занятости, региональная программа "Улучшение жилищных условий специалистов", Земский фельдшер	31.12.2024	Основная должность	1	заместитель министра здравоохранения Нижегородской области

17. ГБУЗ НО «Сеченовская ЦРБ»

17.1. ФП с.Левашовка, Нижегородская область, Сеченовский муниципальный район, с.Левашовка, 130 человек прикрепленного населения (в том числе дети - 6), строительство ФП

Таблица 20

Изменение штатного расписания модернизируемого объекта

Сокращение ставок (ниже указать должности в соответствии со штатным расписанием и кол-во сотрудников построчно)	Увеличение ставок (ниже указать должности в соответствии со штатным расписанием и кол-во сотрудников построчно)
0	Заведующий ФАП – фельдшер – 1 ст.
Итого: 0 ставок	Итого: 1 ставка

Таблица 21

Обоснование изменения штатного расписания модернизируемого объекта

№ п/п объекта	Наименование объекта до модернизации с указанием типа модернизируемого объекта (ФАП, ВА, УБ, ЦРБ, РБ, городская поликлиника, больница и т.п.)	Наименование объекта после модернизации с указанием типа модернизируемого объекта (ФАП, ВА, УБ, ЦРБ, РБ, городская поликлиника, больница и т.п.)	Обоснование модернизации объекта	Количество штатных должностей на 2020 год, ед.	Количество штатных должностей на 2025 год, ед.	Итоговое отклонение от штатного расписания 2020 года	Обоснование изменения штатного расписания	Источник привлечения медицинского работника
1	нет	ФП с. Левашовка ГБУЗ НО «Сеченовская ЦРБ»	Обусловлены численностью населения 198 человек приведение в соответствие с приказом Минздрава России от 27.02.2016 132н и от 15.05.2012 543н	0	1	+1	Строительство	

Таблица 22

Обоснование привлечения медицинского работника на модернизируемый объект

Наименование медицинской организации	Наименование структурного подразделения	Должность, на которую необходимо привлечь медицинского работника	Срок, до которого необходимо привлечь медицинского работника (в соответствии с датой завершения модернизации медицинской организации)	Источник привлечения медицинского работника (в случае трудоустройства после обучения указывается вид подготовки и сроки завершения подготовки)	Плановый срок трудоустройства специалиста	Совместительство (внутреннее/внешнее), основная должность (в случае внешнего совместительства указывается организация по основной должности)	Коэффициент совмещения	Ответственный от РОИВ за реализацию мероприятия (в должности не ниже заместителя руководителя РОИВ)
ГБУЗ НО "Сеченовск	ФП с.	Заведующий ФАП -	31.12.2025	Привлечение за счет внешних источников:	31.12.2025	Основная	1	заместитель министра

ая ЦРБ"	Левашовка	фельдшер		Рекрутинговые сайты сети Интернет / Рекрутинговые агентства, Ярмарка вакансий в образовательной организации (среднего профессионального образования), Центр занятости, региональная программа "Улучшение жилищных условий специалистов", Земский фельдшер		должность		здравоохранения Нижегородской области

18. ГБУЗ НО «Пильнинская ЦРБ»

18.1. Беловский ФАП, Нижегородская область, Пильнинский район, с. Беловка, ул. Леванова, д.49 «А», 103 человека (в том числе дети - 39), строительство нового ФАП взамен ранее существующего.

Таблица 20

Изменение штатного расписания модернизируемого объекта

Сокращение ставок (ниже указать должности в соответствии со штатным расписанием и кол-во сотрудников построчно)	Увеличение ставок (ниже указать должности в соответствии со штатным расписанием и кол-во сотрудников построчно)
0	0
Итого: 0 ставок	Итого: 0 ставок

Таблица 21

Обоснование изменения штатного расписания модернизируемого объекта

№ п/п объекта	Наименование объекта до модернизации с указанием типа модернизируемого объекта (ФАП, ВА, УБ, ЦРБ, РБ, городская поликлиника, больница и т.п.)	Наименование объекта после модернизации с указанием типа модернизируемого объекта (ФАП, ВА, УБ, ЦРБ, РБ, городская поликлиника, больница и т.п.)	Обоснование модернизации объекта	Количество штатных должностей на 2020 год, ед.	Количество штатных должностей на 2025 год, ед.	Итоговое отклонение от штатного расписания 2020 года	Обоснование изменения штатного расписания	Источник привлечения медицинского работника
1	ФАП в с.Беловка Пильнинского муниципального района ГБУЗ НО «Пильнинская ЦРБ»	Беловский ФАП ГБУЗ НО «Пильнинская ЦРБ»	Строительство нового ФАП	1,0	1,0	0	Изменения шр нет	-

Таблица 22

Обоснование привлечения медицинского работника на модернизируемый объект

Наименование медицинской	Наименование структурного	Должность, на которую необходи	Срок, до которого необходимо привлечь	Источник привлечения медицинского работника (в случае трудоустройства после обучения указывается вид подготовки и сроки завершения	Плановый срок трудоустройства	Совместительство (внутреннее/внешнее), основная должность (в случае	Коэффициент совмещения	Ответственный от РОИВ за реализацию

организации	подразделения	мо привлечь медицинского работника (в соответствии с датой завершения модернизации медицинской организации)	медицинского работника (в соответствии с датой завершения модернизации медицинской организации)	подготовки)	специалиста	внешнего совместительства указывается организация по основной должности)		мероприятия (в должности не ниже заместителя руководителя РОИВ)
ГБУЗ НО «Пильнинская ЦРБ»	Беловский ФАП	Заведующий ФАП - акушерка	01.05.2023	Перевод внешнего совместителя в основной персонал	01.05.2023	Основная должность	-	заместитель министра здравоохранения Нижегородской области

19. ГБУЗ НО «Городская клиническая больница №40 Автозаводского р-на г. Н.Новгорода»

19.1. ОВОП в г. Н.Новгород, Автозаводский район, ул. Гнилицкая, д.105, 2200 человек, строительство ОВОП взамен ранее существующего.

Таблица 20

Изменение штатного расписания модернизируемого объекта

Сокращение ставок (ниже указать должности в соответствии со штатным	Увеличение ставок (ниже указать должности в соответствии со штатным

расписанием и кол-во сотрудников построчно)	расписанием и кол-во сотрудников построчно)
0	0
Итого: 0 ставок	Итого: 0 ставок

Таблица 21

Обоснование изменения штатного расписания модернизируемого объекта

№ п/п объекта	Наименование объекта до модернизации с указанием типа модернизируемого объекта (ФАП, ВА, УБ, ЦРБ, РБ, городская поликлиника, больница и т.п.)	Наименование объекта после модернизации с указанием типа модернизируемого объекта (ФАП, ВА, УБ, ЦРБ, РБ, городская поликлиника, больница и т.п.)	Обоснование модернизации объекта	Количество штатных должностей на 2020 год, ед.	Количество штатных должностей на 2025 год, ед.	Итоговое отклонение от штатного расписания 2020 года	Обоснование изменения штатного расписания	Источник привлечения медицинского работника
1	Офис врача общей практики ГБУЗ НО «Городская клиническая больница №40 Автозаводского района г. Нижнего Новгорода» (г.Нижний Новгород, Автозаводский район, ул. Гнилицкая, 105)	Офис врача общей практики ГБУЗ НО «Городская клиническая больница №40 Автозаводского района г. Нижнего Новгорода» (г.Нижний Новгород, Автозаводский район, ул. Гнилицкая, 105)	Износ здания	7,75	7,75	0	0	0

Таблица 22

Обоснование привлечения медицинского работника на модернизируемый объект

Наименование медицинской организации	Наименование структурного подразделения	Должность, на которую необходимо привлечь медицинского работника	Срок, до которого необходимо привлечь медицинского работника (в соответствии с датой завершения модернизации медицинской организации)	Источник привлечения медицинского работника (в случае трудоустройства после обучения указывается вид подготовки и сроки завершения подготовки)	Плановый срок трудоустройства специалиста	Совместительство (внутреннее/внешнее), основная должность (в случае внешнего совместительства указывается организация по основной должности)	Коэффициент совмещения	Ответственный от РОИВ за реализацию мероприятия (в должности не ниже заместителя руководителя РОИВ)
ГБУЗ НО «Городская клиническая больница №40 Автозаводского района г. Нижнего Новгорода»	Офис врача общей практики ГБУЗ НО «Городская клиническая больница №40 Автозаводского района г. Нижнего Новгорода» (г.Нижний Новгород, Автозаводский район, ул. Гнилицкая, 105)	Врач-терапевт	31.12. 2023 года	Перевод из взрослой поликлинико в ОВОП	31.12.2023 года	Основная должность	0	заместитель министра здравоохранения Нижегородской области

20. ГБУЗ НО «Воскресенская ЦРБ»

5.1. ФАП в д. Большие Поляны на 15 посещений в смену, Нижегородская область, Воскресенский муниципальный округ, д. Малое Содомово, ул. Больничная дом 19, 166 человек (16 детей), строительство нового ФАП.

Таблица 20

Изменение штатного расписания модернизируемого объекта

Сокращение ставок (ниже указать должности в соответствии со штатным расписанием и кол-во сотрудников построчно)	Увеличение ставок (ниже указать должности в соответствии со штатным расписанием и кол-во сотрудников построчно)
0	Заведующий фельдшерско-акушерским пунктом – фельдшер-1
	Уборщик служебных помещений – 0,25
Итого: 0 ставок	Итого: 1,25 ставки

Таблица 21

Обоснование изменения штатного расписания модернизируемого объекта

№ п/п объекта	Наименование объекта до модернизации с указанием типа модернизируемого объекта (ФАП, ВА, УБ, ЦРБ, РБ, городская поликлиника,	Наименование объекта после модернизации с указанием типа модернизируемого объекта (ФАП, ВА, УБ, ЦРБ, РБ, городская поликлиника,	Обоснование модернизации объекта	Количество штатных должностей на 2020 год, ед.	Количество штатных должностей на 2025 год, ед.	Итоговое отклонение от штатного расписания 2020 года	Обоснование изменения штатного расписания	Источник привлечения медицинского работника

	больница и т.п.)	больница и т.п.)						
	Малосодомовский ФАП	Большеполянский ФАП	Аварийное состояние здания	1,25	1,25	0	Строительство нового ФАП взамен существующего	Перевод внутри организации

Таблица 22

Обоснование привлечения медицинского работника на модернизируемый объект

Наименование медицинской организации	Наименование структурного подразделения	Должность, на которую необходимо привлечь медицинского работника	Срок, до которого необходимо привлечь медицинского работника (в соответствии с датой завершения модернизации	Источник привлечения медицинского работника (в случае трудоустройства после обучения указывается вид подготовки и сроки завершения подготовки)	Плановый срок трудоустройства специалиста	Совместительство (внутреннее/внешнее), основная должность (в случае внешнего совместительства указывается организация по основной должности)	Коэффициент совмещения	Ответственный от РОИВ за реализацию мероприятия (в должности не ниже заместителя руководителя РОИВ)

			медицинской организации)					
ГБУЗ НО «Воскресенская ЦРБ»	Большеполянский ФАП	фельдшер	01.01.2025	Внутреннее совместительство	01.01.2025	Внутреннее совместительство, фельдшер	1	заместитель министра здравоохранения Нижегородской области

Динамика количества штатных должностей и физических лиц

Количество штатных должностей на 2020 год, ед.	Количество физических лиц на 2020, человек	Количество штатных должностей на 2021 год, ед.	Количество физических лиц на 2021, человек	Количество штатных должностей на 2022 год, ед.	Количество физических лиц на 2022, человек	Количество штатных должностей на 2023 год, ед.	Количество физических лиц на 2023, человек	Количество штатных должностей на 2024 год, ед.	Количество физических лиц на 2024, человек	Количество штатных должностей на 2025 год, ед.	Количество физических лиц на 2025, человек	Итоговое отклонение от штатного расписания 2019 года	Итоговое отклонение от физических лиц в 2019 году	Обоснование изменения штатного расписания
ГБУЗ НО «Воскресенская ЦРБ»														
Нижегородская область, Воскресенский муниципальный округ, д. Малое Содомово ул. Больничная дом 19, 166 человек (16 детей),														

строительство взамен ранее существующего/ новое строительство (филиал)														
1,25	1	1,25	1	1,25	0	1,25	0	1,25	0	1,25	2	0	1	Строительство нового ФАП взамен существующего

21. ГБУЗ НО «Кстовская ЦРБ»

5.1. ФАП в д.Зелецино на 12 посещений в смену, Нижегородская область, Кстовский муниципальный округ, д.Зелецино, 399 человек (56 детей), строительство нового ФАП.

Таблица 20

Изменение штатного расписания модернизируемого объекта

Сокращение ставок (ниже указать должности в соответствии со штатным расписанием и кол-во сотрудников построчно)	Увеличение ставок (ниже указать должности в соответствии со штатным расписанием и кол-во сотрудников построчно)
0	Заведующий фельдшерско-акушерским пунктом – фельдшер-1
	Санитар – 0,5
Итого: 0 ставок	Итого: 1,5 ставки

Таблица 21

Обоснование изменения штатного расписания модернизируемого объекта

№ п/п объекта	Наименование объекта до модернизации с указанием типа модернизируемого объекта (ФАП, ВА, УБ, ЦРБ, РБ, городская поликлиника, больница и т.п.)	Наименование объекта после модернизации с указанием типа модернизируемого объекта (ФАП, ВА, УБ, ЦРБ, РБ, городская поликлиника, больница и т.п.)	Обоснование модернизации объекта	Количество штатных должностей на 2020 год, ед.	Количество штатных должностей на 2025 год, ед.	Итоговое отклонение от штатного расписания 2020 года	Обоснование изменения штатного расписания	Источник привлечения медицинского работника
1.	Зелецинский ФАП	Зелецинский ФАП	Строительство нового ФАП	0,5	1,5	1,0	Строительство нового ФАП	Осуществляется обучение студентов на базе ГБУЗ НО «Кстовская ЦРБ» - Филиал Арзамасского медицинского колледжа с января 2020 г. Размещены вакансии на сайте ГБУЗ НО «Кстовская центральная районная

								больница», в Центре занятости населения Кстовского района, (Работа в России) в СМИ., HH.RU.

Таблица 22

Обоснование привлечения медицинского работника на модернизируемый объект

Наименование медицинской организации	Наименование структурного подразделения	Должность, на которую необходимо привлечь медицинского работника	Срок, до которого необходимо привлечь медицинского работника (в соответствии с датой завершения модернизации медицинской организации)	Источник привлечения медицинского работника (в случае трудоустройства после обучения указывается вид подготовки и сроки завершения подготовки)	Плановый срок трудоустройства специалиста	Совместительство (внутреннее/внешнее), основная должность (в случае внешнего совместительства указывается организация по основной должности)	Коэффициент совмещения	Ответственный от РОИВ за реализацию мероприятия (в должности не ниже заместителя руководителя РОИВ)
ГБУЗ НО «Кстовская ЦРБ»	Зелецинский ФАП	Заведующий фельдшерско-акушерским пунктом - фельдшер	До 2025г	Подготовка в филиале Арзамасского медицинского колледжа (на Базе ГБУЗ НО «Кстовская ЦРБ»)	По окончанию строительства Зелецинского ФАП в 2025г.	основная должность	1	заместитель министра здравоохранения Нижегородской области

Динамика количества штатных должностей и физических лиц

Количество штатных должностей на 2020 год, ед.	Количество физических лиц на 2020, человек	Количество штатных должностей на 2021 год, ед.	Количество физических лиц на 2021, человек	Количество штатных должностей на 2022 год, ед.	Количество физических лиц на 2022, человек	Количество штатных должностей на 2023 год, ед.	Количество физических лиц на 2023, человек	Количество штатных должностей на 2024 год, ед.	Количество физических лиц на 2024, человек	Количество штатных должностей на 2025 год, ед.	Количество физических лиц на 2025, человек	Итоговое отклонение от штатного расписания 2019 года	Итоговое отклонение от физических лиц в 2019 году	Обоснование изменения штатного расписания
ГБУЗ НО « Кстовская ЦРБ »														
Зелецинский ФАП, Нижегородская область, Кстовский муниципальный округ, д.Зелецино, 399 человек (в т.ч.56 детей) , строительство взамен ранее существующего/ **новое строительство** (филиал)														
0,5	0	0,5	0	0,25	0	0,25	0	0,25	0	1,5	1	1	1	Строительство нового ФАП

5) Закрепление в организации медицинских кадров, в том числе за счет формирования и расширения мер социальной поддержки работников первичного здравоохранения посредством проведения аудита мер социальной поддержки медицинских работников в области, планирования потребности в служебном жилье и расходов на его наем, развития и поддержки института наставничества.

С целью поэтапного устранения дефицита медицинских кадров и создания условий для роста обеспеченности населения медицинскими работниками на территории Нижегородской области реализуется региональная программа «Обеспечение медицинских организаций системы здравоохранения квалифицированными кадрами Нижегородской области» на 2019-2024 годы (утверждена Губернатором Нижегородской области).

Ключевой действующей мерой привлечения и закрепления врачей и среднего медицинского персонала в сельских медицинских организациях являются программы «Земский доктор» и «Земский фельдшер».

За время реализации программ привлечено 468 медицинских работников: 412 врачей и 56 фельдшеров (в 2012 году – 45 специалистов, в 2013 году – 44 специалиста, в 2014 году – 52 специалиста, в 2015 году – 56 специалистов, в 2016 году – 70 специалистов, в 2017 году – 65 специалистов, в 2018 году – 68 специалистов (из них 40 врачей и 28 фельдшеров), в 2019 году – 68 специалистов (из них 40 врачей и 28 фельдшеров).

В 2020 году в консолидированном бюджете Нижегородской области предусмотрено 65 млн. руб. на реализацию программ «Земский доктор», что позволит привлечь на работу в сельскую местность 45 специалистов с высшим медицинским образованием, в 2021 – 2025 годах запланировано привлечь в сельскую местность 225 врачей.

С 2018 года за счет средств областного бюджета Нижегородской области в рамках Постановления Правительства Нижегородской области от 30 марта 2018 г. № 224 «Об осуществлении в 2018 году единовременных компенсационных выплат медицинским работникам (врачам, фельдшерам) в возрасте до 50 лет, прибывшим

(переехавшим) на работу в сельские населенные пункты, либо рабочие поселки, либо поселки городского типа, либо города с населением до 50 тысяч человек Нижегородской области из другого населенного пункта» и Постановления Правительства Нижегородской области от от 28 февраля 2019 г. № 107 «Об утверждении Порядка предоставления в 2019 году единовременных компенсационных выплат медицинским работникам (врачам, фельдшерам) в возрасте до 50 лет, прибывшим (переехавшим) на работу в сельские населенные пункты, либо рабочие поселки, либо поселки городского типа, либо города с населением до 50 тысяч человек Нижегородской области» предоставлены единовременные компенсационные выплаты 80 врачам.

На территории Нижегородской области с 2018 года предоставляется единовременная компенсационная выплата фельдшерам за счет средств областного бюджета – программа «Земский фельдшер». За период с 2018 по 2019 годы выплату получили 56 специалистов.

На 2020 год в консолидированном бюджете Нижегородской области предусмотрено 20,25 тыс. руб. на реализацию программ «Земский фельдшер», что позволит привлечь на работу в сельскую местность 28 специалистов со средним медицинским образованием, в 2021 – 2025 годах запланировано привлечь в сельскую местность 140 специалистов со средним медицинским образованием.

В целях развития системы поддержки в 2019 году Министерством здравоохранения Нижегородской области совместно с Правительством Нижегородской области выработан ряд дополнительных мер:

В целях социальной поддержки в соответствии с Законом Нижегородской области от 29.11.2004 134-З «О мерах социальной поддержки отдельных категорий граждан по оплате жилья, отопления и освещения» более 6000 медицинских работников, работающих в области, пользуются льготами. В среднем размер выплаты на одного специалиста, с учетом членов его семьи, составляет 1500 рублей в месяц.

С 2006 года на территории Нижегородской области реализуется областная целевая программа «Меры социальной поддержки молодых специалистов

Нижегородской области», в рамках которой медицинские работники с высшим профессиональным образованием обеспечивались транспортным средством и жильём.

С 2014 года включение в Программу новых участников не предусмотрено, в настоящее время осуществляется погашение кредитных обязательств, взятых до 2013 года и в 2013 году.

За время реализации Программы в учреждения здравоохранения Нижегородской области привлечено более 1000 молодых специалистов.

В Нижегородской области действует Подпрограмма «Улучшение жилищных условий специалистов» государственной программы «Развитие жилищного строительства и государственная поддержка граждан по обеспечению жильем на территории Нижегородской области», утвержденной постановлением Правительства Нижегородской области от 30 апреля 2014 г. 302 (далее – Подпрограмма).

Основной целью Подпрограммы является повышение качества и условий жизни специалистов учреждений сферы здравоохранения, привлечение и дальнейшее закрепление высококвалифицированных кадров.

Социальная поддержка специалистам – участникам Подпрограммы оказывается из средств областного бюджета в форме социальной выплаты на приобретение или строительство жилого помещения (далее - социальная выплата), размер которой составляет 1 млн. рублей.

Реализация Подпрограммы предусматривает предоставление мер социальной поддержки специалистам – участникам Подпрограммы, принимаемым на работу в государственные учреждения, в том числе сферы здравоохранения, расположенные в муниципальных районах и городских округах Нижегородской области, за исключением города Нижнего Новгорода.

В 2019 году в рамках Подпрограммы отраслью здравоохранения реализовано 53 квоты. В 2020 году реализация Подпрограммы продолжается.

С целью закрепления специалистов – медиков в медицинских организациях на территории Нижегородской области действует система наставничества.

Приказом министерства здравоохранения Нижегородской области 281-л от 30 июня 2011 г. утверждено положение о профессиональной адаптации врачей в государственных учреждениях здравоохранения области.

Основной целью проведения профессиональной адаптации является оказание помощи врачам в их профессиональном становлении.

В соответствии с положением профессиональная адаптация применяется к лицам, впервые принятым на врачебные должности и не имеющим опыта работы в данной должности, а также врачам, перемещенным на иные должности, если выполнение ими функциональных обязанностей требует расширения и углубления профессиональных знаний и новых практических навыков.

Ответственными за проведение профессиональной адаптации назначаются наиболее подготовленные специалисты, обладающие высокими профессиональными качествами, имеющие стабильные показатели в профессиональной деятельности, склонность к воспитательной работе, пользующиеся авторитетом и уважением коллег.

Профессиональная адаптация проводится в период первых шести месяцев работы по замещаемой должности.

Всего в бюджет Нижегородской области на 2019 году на дополнительные меры поддержки медицинским работникам заложено 53 млн. рублей, на 2020 год – 60 млн. руб., на 2021 – 2025 годы общий объем финансирования требуется – 300 млн. руб.

6) Администрирование кадровой политики, развитие кадровых служб медицинских организаций (создание подразделений медицинских организаций (или расширение функционала отдела кадров) с обязательным включением в него функций по поиску кадров, работы с кадровыми агентствами, контролю выполнения работы врачей-наставников, планированию и контролю за проведением дополнительного профессионального образования по программам повышения квалификации и профессиональной переподготовки сотрудников в рамках системы непрерывного медицинского образования, работе с вузами и колледжами, созданию и работе с кадровым резервом).

Реализация данных мероприятий позволит повысить эффективность деятельности медицинских работников первичного звена.

* В строгом соответствии с формулировками, отраженными в п. 1.4 «Устранение дефицита кадров в первичном звене здравоохранения и повышения уровня их квалификации, в том числе в целях обеспечения возможности выбора медицинской организации и врача» Постановления Правительства Российской Федерации от 9 октября 2019 г. № 1304 «Об утверждении принципов модернизации первичного звена здравоохранения Российской Федерации и Правил проведения экспертизы проектов региональных программ модернизации первичного звена здравоохранения, осуществления мониторинга и контроля за реализацией региональных программ модернизации первичного звена здравоохранения», в заполнить столбцы нижеприведенной таблицы, в т.ч. добавив согласованные регионом на своем уровне и применяемые в настоящий момент меры, с указанием «числовых линеек» в разрезе по годам с 2020 по 2025.

Таблица 23

План мероприятий по реализации раздела «Кадры государственных медицинских организаций Нижегородской области» региональной программы модернизации первичного звена здравоохранения

№ п/п	Наименование мероприятия	Срок реализации		Ответственный исполнитель	Вид документа и характеристика результата
		начало	окончание		
1.	Поэтапное внедрение отраслевой системы оплаты труда медицинских работников.	01 июня 2020	31 декабря 2025	Министерство здравоохранения Нижегородской области, Управление по труду и занятости населения Нижегородской области, Министерство финансов Нижегородской области	Постановление Правительства Нижегородской области. Увеличение заработной платы медицинских работников медицинских организаций, оказывающих первичную медико-санитарную помощь, скорую медицинскую помощь, медицинских работников центральных районных и районных больниц.
1.1.	Оценка уровня заработной платы медицинских работников в медицинских организациях,	ежегодно с 01.01	ежегодно до 31.12	Министерство здравоохранения Нижегородской области	Ежегодный отчет в МЗ РФ о ходе исполнения. Увеличение заработной платы медицинских работников медицинских

	оказывающих первичную медико-санитарную помощь, скорую медицинскую помощь, медицинских работников центральных районных и районных больниц, и эффективности применяемых систем оплаты труда.				организаций, оказывающих первичную медико-санитарную помощь, скорую медицинскую помощь, медицинских работников центральных районных больниц.
2.	Проведение анализа кадрового обеспечения медицинских организаций, включая анализ обоснованности существующей штатной численности медицинских работников, анализ нагрузки на медицинский персонал и причин ее отклонения от нормы в разрезе основных категорий и должностей, административно-территориальных образований.	01 января 2020	31 декабря 2025	Министерство здравоохранения Нижегородской области ГБУЗ НО «Медицинский информационный аналитический центр»	Приказ министерства здравоохранения Нижегородской области. Сформирована оптимальная организационная и штатная численность медицинских работников, оказывающих первичную медико-санитарную помощь, медицинских работников центральных районных и районных больниц с учетом обеспечения доступности и качества оказания медицинской помощи, в том числе в отдаленных районах и сельской местности.
3.	Укомплектование медицинских организаций, оказывающих первичную медико-санитарную помощь, центральных районных и районных больниц медицинскими работниками.	с 1 апреля 2020	31 декабря 2025	Министерство здравоохранения Нижегородской области	Постановление Правительства Нижегородской области. Увеличение числа медицинских работников медицинских организаций, оказывающих медико-санитарную помощь, скорую медицинскую помощь, центральных районных и районных больниц. 2021 -5864, 2021- 6082, 2022-6550, 2023-6644, 2024-6737, 2025-6572.
4.	Увеличение заявок на целевое обучение врачей в соответствии с дефицитными специальностями первичного звена здравоохранения (специалитет до 70-75%, ординатура до 100%).	01 апреля 2020	31 декабря 2025	Министерство здравоохранения Нижегородской области Министерство образования, науки и молодежной политики Нижегородской области	Приказ министерства здравоохранения Нижегородской области. Увеличение числа врачей, оказывающих первичную медико-санитарную помощь и скорую медицинскую помощь. В 2020 году – 361 чел. специалитет и 379 ординатура. В 2021 году – 258 чел. специалитет и 255 ординатура. В 2022 году – 258 чел.

					специалитет и 255 ординатура. В 2023 году – 258 чел. специалитет и 255 ординатура. В 2024 году – 258 чел. специалитет и 220 ординатура. В 2025 году 258 чел. специалитет и 220 ординатура.
5.	Увеличение числа обучающихся профессиональных образовательных организаций, осуществляющих подготовку специалистов со средним медицинским образованием, не менее чем на 30 процентов в год от имеющегося дефицита таких специалистов.	01 апреля 2020	31 декабря 2025	Министерство здравоохранения Нижегородской области Министерство образования, науки и молодежной политики Нижегородской области Управление по труду и занятости населения Нижегородской области Министерство финансов Нижегородской области	Постановление Правительства Нижегородской области. Увеличение численности среднего медицинского персонала в медицинских организациях субъектов Нижегородской области. 2020-0, 2021 -50, 2022-0, 2023-0, 2024-0, 2025-0.
6.	Планирование подготовки и переподготовки за счет средств регионального бюджета, средств нормированного страхового запаса, привлечение медицинских работников.	01 ноября 2020	31 декабря 2025	Министерство здравоохранения Нижегородской области Министерство образования, науки и молодежной политики Нижегородской области Управление по труду и занятости населения Нижегородской области Министерство финансов Нижегородской области	Приказ министерства здравоохранения Нижегородской области. Увеличение численности врачей и среднего медицинского персонала в медицинских организациях субъектов Нижегородской области. В 2020 году – 250 чел. В 2021 году – 250 чел. В 2022 году – 250 чел. В 2023 году – 250 чел. В 2024 году – 250 чел. В 2025 году – 250 чел.
7.	Разработка и реализация региональных мер стимулирования медицинских работников в части предоставления единовременных выплат, в том числе при переезде в сельскую местность, рабочие поселки, поселки городского типа	01 января 2020	31 декабря 2025	Министерство здравоохранения Нижегородской области Министерство финансов Нижегородской области	Постановление Правительства Нижегородской области. Включение в региональные программы модернизации первичного звена здравоохранения мероприятий в целях увеличения числа врачей

	и города с населением до 50 тыс. человек.				и фельдшеров, прибывших (переехавших) на работу в сельские населенные пункты, рабочие поселки, поселки городского типа, города с населением до 50 тыс. человек. В 2020 году – 73 чел. В 2021 году – 73 чел. В 2022 году – 73 чел. В 2023 году – 73 чел. В 2024 году – 73 чел. В 2025 году – 73 чел.
8.	Разработка и реализация региональных мер социальной поддержки медицинских работников первичного звена здравоохранения и скорой медицинской помощи, медицинских работников центральных районных и районных больниц, в том числе их приоритетное обеспечение служебным жильем, использование иных механизмов обеспечения жильем.	01 ноября 2020	31 декабря 2025	Министерство здравоохранения Нижегородской области Министерство финансов Нижегородской области	Постановление Правительства Нижегородской области. Включение в региональные программы модернизации первичного звена здравоохранения мероприятий в целях создания условий и мотивации для закрепления медицинских работников медицинских организаций, уменьшение оттока кадров из государственного сектора отрасли здравоохранения.
8.1	Ежегодное проведение аудита мер социальной поддержки медицинских работников в Нижегородской области.	31 декабря 2020	31 декабря 2025	Министерство здравоохранения Нижегородской области	Приказ министерства здравоохранения Нижегородской области. Увеличение численности врачей и среднего медицинского персонала в медицинских организациях субъектов Нижегородской области.
8.2.	Планирование потребности в служебном жилье медицинских работников первичного звена здравоохранения Нижегородской области.	01декабря 2020	31 декабря 2025	Министерство здравоохранения Нижегородской области Министерство социальной политики Нижегородской области Министерство финансов Нижегородской области	Постановление Правительства Нижегородской области. Включение в региональные программы модернизации первичного звена здравоохранения мероприятий в целях создания условий и мотивации для закрепления медицинских работников медицинских организаций, уменьшение оттока кадров из государственного сектора отрасли здравоохранения. 2020-70,2021-70,2022-70,2023-70,2024-70, 2025-70.
8.3.	Приоритетное	01 июня	31 декабря	Министерство	Постановление

	предоставление медицинским работникам в соответствии с критериями нуждаемости служебных помещений (квартир, домов, коммунальных комнат).	2020	2025	здравоохранения Нижегородской области Министерство социальной политики Нижегородской области Министерство финансов Нижегородской области	Правительства Нижегородской области. Включение в региональные программы модернизации первичного звена здравоохранения мероприятий в целях создания условий и мотивации для закрепления медицинских работников медицинских организаций, уменьшение оттока кадров из государственного сектора отрасли здравоохранения. 2020-10,2021-10,2022-10,2023-10,2024-10, 2025-10.
8.4.	Приоритетное предоставление медицинским работникам в соответствии с критериями нуждаемости жилых помещений по договору социального найма (квартиры, дома).	01 июня 2020	31 декабря 2025	Министерство здравоохранения Нижегородской области Министерство социальной политики Нижегородской области Министерство финансов Нижегородской области	Постановление Правительства Нижегородской области. Включение в региональные программы модернизации первичного звена здравоохранения мероприятий в целях создания условий и мотивации для закрепления медицинских работников медицинских организаций, уменьшение оттока кадров из государственного сектора отрасли здравоохранения. 2020-3,2021-3,2022-3,2023-3,2024-3, 2025-3.
8.5.	Осуществление единовременных выплат врачам государственных медицинских организаций (наименование субъекта Российской Федерации) за счет средств муниципального бюджета.	01 июня 2020	31 декабря 2025	Министерство здравоохранения Нижегородской области Министерство социальной политики Нижегородской области Министерство финансов Нижегородской области	Постановление Правительства Нижегородской области. Включение в региональные программы модернизации первичного звена здравоохранения мероприятий в целях создания условий и мотивации для закрепления медицинских работников медицинских организаций, уменьшение оттока кадров из государственного сектора отрасли здравоохранения. 2020-0,2021-0,2022-0,2023-0,2024-0, 2025-0.
9.	Внедрение механизма наставничества в отношении врачей - молодых специалистов,	01 июня 2020	31 декабря 2025	Министерство здравоохранения Нижегородской области	Приказ министерства здравоохранения Нижегородской области. Повышение числа

	прошедших целевое обучение.			Министерство образования, науки и молодежной политики Нижегородской области	молодых врачей в медицинских организациях государственной и муниципальной систем здравоохранения. 2020-250, 2021-300, 2022-350, 2023-375, 2024-400, 2025-500.
10.	Администрирование кадровой политики, развитие кадровых служб медицинских организаций.	01 января 2021	31 декабря 2025	Министерство здравоохранения Нижегородской области	Приказ министерства здравоохранения Нижегородской области. Развитие кадровых служб медицинских организаций.
10.1.	Создание подразделений медицинских организаций (или расширение функционала отдела кадров) с обязательным включением в него функций по поиску кадров, работы с кадровыми агентствами, контролю выполнения работы врачей - наставников, планированию и контролю за проведением дополнительного профессионального образования по программам повышения квалификации и профессиональной переподготовки сотрудников в рамках системы непрерывного медицинского образования	01 января 2021	31 декабря 2025	Министерство здравоохранения Нижегородской области	Приказ министерства здравоохранения Нижегородской области. Развитие кадровых служб медицинских организаций.
11.	Включение в показатели эффективности деятельности руководителей медицинских организаций показателей, характеризующих обеспечение медицинских организаций медицинскими работниками.	01 июня 2020	01 декабря 2020	Министерство здравоохранения Нижегородской области	Приказ министерства здравоохранения Нижегородской области. Повышение укомплектованности медицинских организаций, оказывающих первичную медико-санитарную помощь и скорую медицинскую помощь.
12.	Делегирование отдельных функциональных обязанностей врачей среднему медицинскому персоналу. Внедрение новых моделей	1 января 2021	31 декабря 2025	Министерство здравоохранения Нижегородской области	Приказ министерства здравоохранения Нижегородской области. Делегирование отдельных функциональных обязанностей врачей среднему медицинскому

	деятельности.				персоналу.

Повышение эффективности систем оплаты труда медицинских работников, в том числе оказывающих первичную медико-санитарную помощь и скорую помощь

Анализ применяемых систем оплаты труда медицинских работников (Нижегородской области)

Система оплаты труда медицинских работников государственных учреждений здравоохранения Нижегородской области (далее – Система) утверждена Постановлением Правительства Нижегородской области от 08.09.2015 № 571 "Об оплате труда работников государственных учреждений здравоохранения Нижегородской области по видам экономической деятельности: "Деятельность в области здравоохранения" (код 86), "Образование" (код 85), "Разработка компьютерного программного обеспечения, консультационные услуги в данной области и другие сопутствующие услуги" (код 62), "Складское хозяйство и вспомогательная транспортная деятельность" (код 52)".

Приложение № 10

Не софинансируемые за счет средств федерального бюджета расходы Нижегородской области в части мероприятий по капитальному ремонту, строительству (реконструкции), приобретению быстровозводимых модульных конструкций и недвижимого имущества

№ п/п	Наименование юридического лица (полностью)	Наименование объекта (РБ (в т.ч. центральные, межрайонные), УБ, поликлиники, детские поликлиники, поликлинические подразделения, амбулатории (в т.ч. врачебные, центры (отделения) общей врачебной практики (семейной медицины), ФАП, ФП, фельдшерские здравпункты, городские больницы, детские городские больницы, областные (республиканские) больницы, центры консультативно-диагностические, (поликлиники консультативно-диагностические), центры консультативно-диагностические детские , (поликлиники консультативно-диагностические детские), дневной стационар, прочие (переход между стационаром)	Адрес объекта	Планируемое мероприятие (затраты на разработку проектно-сметной документации, подготовка помещений для размещения планируемого к закупке оборудования)	Количество населения, обслуживаемое медицинской организацией (структурным подразделением)	Планируемая стоимость работ	в том числе по годам:					Запланированный год завершения мероприятия по объекту
							2021	2022	2023	2024	2025	
1	2	3	4	5	6	7	8	9	10	11	12	13
1	ГБУЗ НО "Пильнинская центральная районная больница"	ФАП в с. Княжиха Пильнинского муниципального округа (ГБУЗ НО "Пильнинская центральная районная больница")	Нижегородская область, с. Княжиха Пильнинского муниципального округа	Строительство взамен существующего	188	1 611,9		1 450,7	161,2			2023
2	ГБУЗ НО "Ардатовская центральная районная больница"	ФАП в с. Туркуши Ардатовского муниципального района (ГБУЗ НО "Ардатовская центральная районная больница")	Нижегородская область, с. Туркуши Ардатовского муниципального района	Строительство взамен существующего	467	1 100,1	643,2	411,2	45,7			2021

3	ГБУЗ НО "Ардатовская центральная районная больница"	ФАП в с. Личадеево Ардатовского муниципального округа (ГБУЗ НО "Ардатовская центральная районная больница")	Нижегородская область, с. Личадеево Ардатовского муниципального округа	Строительство взамен существующего	702	1 204,0		1 159 ,0	45, 0			2022
4	ГБУЗ НО "Ардатовская центральная районная больница"	ФАП в с. Кузятово Ардатовского муниципального округа (ГБУЗ НО "Ардатовская центральная районная больница")	Нижегородская облать, с. Кузятово Ардатовского муниципального округа	Строительство взамен существующего	252	1 399,6		1 259 ,7	139 ,9			2023
5	ГБУЗ НО "Богородская центральная районная больница"	ФАП в п. Комсомольский Богородского муниципального района (ГБУЗ НО "Богородская центральная районная больница")	Нижегородская область, п. Комсомольский Богородского муниципального района	Новое строительство	420	933,4	705, 5	0,0	227 ,9			2021
6	ГБУЗ НО "Богородская центральная районная больница"	ФАП в д. Шумилово Богородского муниципального района (ГБУЗ НО "Богородская центральная районная больница")	Нижегородская область, д. Шумилово Богородского муниципального района	Новое строительство	200	1 185,5	666, 6	467 ,0	51, 9			2021
7	ГБУЗ НО "Богородская центральная районная больница"	ОВОП д. Березовка Богородского муниципального района (ГБУЗ НО "Богородская центральная районная больница")	Нижегородская область, д. Березовка Богородского муниципального района	Строительство взамен существующего	2031	0,0						
8	ГБУЗ НО "Богородская центральная районная больница"	ФАП с. Лакша, Богородского муниципального района (ГБУЗ НО "Богородская центральная районная больница")	Нижегородская область, с. Лакша, Богородского муниципального района	Строительство взамен существующего	1427	0,0						
9	ГБУЗ НО "Богородская центральная районная	ФАП д. Теряево, Богородского муниципального района (ГБУЗ НО "Богородская центральная районная	д. Теряево Нижегородская область, Богородского	Строительство взамен существующего	662	0,0						

	больница"	больница")	муниципального района									
10	ГБУЗ НО "Большеболдинская центральная районная больница"	ФАП в с. Илларионово Большеболдинского муниципального района (ГБУЗ НО "Большеболдинская централь ная районная больница")	Нижегородская область, с. Илларионово Большеболдинского муниципального района	Строительство взамен существующего	152	2 159,6	725,7	1 290,5	143,4			2021
11	ГБУЗ НО "Большеболдинская центральная районная больница"	ФАП в с. Кондрыкино Большеболдинского муниципального округа (ГБУЗ НО "Большеболдинская центральная районная больница")	Нижегородская область, с. Кондрыкино Большеболдинского муниципального округа	Строительство взамен существующего	244	1 310,4		1 310,4				2022
12	ГБУЗ НО "Большеболдинская центральная районная больница"	ФАП в с. Сумароково Большеболдинского муниципального округа (ГБУЗ НО "Большеболдинская центральная районная больница")	Нижегородская область, с.Сумароково, Большеболдинского муниципального округа	Строительство взамен существующего	380	0,0						
13	ГБУЗ НО "Борская центральная районная больница"	ФАП в п. Большеорловское г.о.г. Бор (ГБУЗ НО "Борская центральная районная больница")	Нижегородская область, п. Большеорловское г.о.г. Бор	Строительство взамен существующего	813	1 342,3		1 208,1	134,2			2023
14	ГБУЗ НО "Бутурлинская центральная районная больница"	ФАП в с. Борнуково Бутурлинского муниципального округа (ГБУЗ НО "Бутурлинская центральная районная больница")	Нижегородская область, с. Борнуково Бутурлинского муниципального округа	Строительство взамен существующего	287	1 950,5		1 950,5				2022
15	ГБУЗ НО "Бутурлинская центральная районная больница"	ФАП в с. Крутец Бутурлинского муниципального округа (ГБУЗ НО "Бутурлинская центральная районная больница")	Нижегородская область, с. Крутец Бутурлинского муниципального округа	Строительство взамен существующего	186	1 339,7		1 205,7	134,0			2023
16	ГБУЗ НО	ФАП в с. Горки Варнавинского	Нижегородская	Новое	262	967,0	650,	316				2021

	"Варнавинская центральная районная больница"	муниципального района (ГБУЗ НО "Варнавинская центральная районная больница")	область, с. Горки Варнавинского муниципального района	строительство			4	,6				
17	ГБУЗ НО "Варнавинская центральная районная больница"	ФАП в с. Макарий Варнавинского муниципального округа (ГБУЗ НО "Варнавинская центральная районная больница")	Нижегородская область, с. Макарий Варнавинского муниципального округа	Строительство взамен существующего	627	1 044,8		895 ,3	149 ,5			2022
18	ГБУЗ НО "Варнавинская центральная районная больница"	ФАП в с. с. Новоникольское, Варнавинского муниципального округа (ГБУЗ НО "Варнавинская центральная районная больница")	Нижегородская область, с. Новоникольское, Варнавинского муниципального округа	Строительство взамен существующего	188	0,0						
19	ГБУЗ НО "Варнавинская центральная районная больница"	ФАП в .п. Красный Луч Варнавинского муниципального округа (ГБУЗ НО "Варнавинская центральная районная больница")	Нижегородская область ,п. Красный Луч, Варнавинского муниципального округа	Строительство взамен существующего	189	0,0						
20	ГБУЗ НО "Вачская центральная районная больница"	ФАП в с. Беляйково Вачского муниципального района (ГБУЗ НО "Вачская централь ная районная больница")	Нижегородская область, с. Беляйково Вачского муниципального района	Строительство взамен существующего	500	1 308,1	523, 3	706 ,3	78, 5			2021
21	ГБУЗ НО "Вачская центральная районная больница"	ФАП в с. Польцо Вачского муниципального округа (ГБУЗ НО "Вачская центральная районная больница")	Нижегородская область, с. Польцо Вачского муниципального округа	Новое строительство	244	1 092,7		1 092 ,7				2022
22	ГБУЗ НО "Вачская центральная районная больница"	ФАП в с. Епифаново Вачского муниципального округа (ГБУЗ НО "Вачская центральная районная больница")	Нижегородская область, с. Епифаново Вачского муниципального округа	Строительство взамен существующего	181	1 302,2		1 172 ,0	130 ,2			2023
23	ГБУЗ НО "Вачская	ФАП с. Федурино Вачского муниципального района (ГБУЗ НО	Нижегородская область, с.	Строительство взамен	225	0,0						

	центральная районная больница"	"Вачская центральная районная больница")	Федурино Вачского муниципального района	существующего								
24	ГБУЗ НО "Ветлужская центральная районная больница им. доктора Гусева П.Ф."	ФАП в с. Стрелица Ветлужского муниципального округа (ГБУЗ НО "Ветлужская центральная районная больница им. доктора Гусева П.Ф.")	Нижегородская область, с. Стрелица Ветлужского муниципального округа	Строительство взамен существующего	152	1 254,5		1 219,6	34,9			2022
25	ГБУЗ НО "Ветлужская центральная районная больница им. доктора Гусева П.Ф."	ФАП в д. Скрябино Ветлужского муниципального округа (ГБУЗ НО "Ветлужская центральная районная больница им. доктора Гусева П.Ф.")	Нижегородская область, д. Скрябино Ветлужского муниципального округа	Строительство взамен существующего	152	1 319,1		1 187,1	132,0			2023
26	ГБУЗ НО "Володарская центральная районная больница"	ФАП в п. Красная Горка Володарского муниципального округа (ГБУЗ НО "Володарская центральная районная больница")	Нижегородская область, п. Красная Горка Володарского муниципального округа	Строительство взамен существующего	438	1 347,0		1 150,1	196,9			2022
27	ГБУЗ НО "Володарская центральная районная больница"	ОВОП в р.п. Смолино Володарского муниципального района (ГБУЗ НО "Володарская центральная районная больница")	Нижегородская область, р.п. Смолино Володарского муниципального района	Строительство взамен существующего	2218	1 193,1	547,7	645,4				2021
28	ГБУЗ НО "Володарская центральная районная больница"	ОВОП в р.п. Центральный Володарского муниципального округа (ГБУЗ НО "Володарская центральная районная больница")	Нижегородская область, р.п. Центральный Володарского муниципального округа	Строительство взамен существующего	1364	1 460,5		1 130,5	330,0			2022
29	ГБУЗ НО "Воротынская центральная районная	ФАП в с. Сомовка г.о. Воротынский (ГБУЗ НО "Воротынская центральная районная больница")	Нижегородская область, с. Сомовка г.о. Воротынский	Строительство взамен существующего	591	967,0	665,6	301,4				2021

	больница"											
30	ГБУЗ НО "Воскресенская центральная районная больница"	ФАП в д. Бараново Воскресенского муниципального района (ГБУЗ НО "Вос кресенская центральная рай онная больница")	Нижегородская область, д. Бараново Воскресенского муниципального района	Строительство взамен существующего	463	750,8	651,6	0,0	99,2			2021
31	ГБУЗ НО "Воскресенская центральная районная больница"	ФАП в д.Асташиха Воскресенского муниципального округа (ГБУЗ НО "Воскресенская центральная районная больница")	Нижегородская область, д. Асташиха Воскресенского муниципального округа	Строительство взамен существующего	361	1 075,8		1 075,8				2022
32	ГБУЗ НО "Воскресенская центральная районная больница"	ФАП в д. Русениха Воскресенского муниципального округа (ГБУЗ НО "Воскресенская центральная районная больница")	Нижегородская область, д.Русениха Воскресенского муниципального округа	Строительство взамен существующего	275	1 323,4		1 191,1	132,3			2023
33	ГБУЗ НО "Воскресенская центральная районная больница"	ФАП в д Большие ПоляныВоскресенского муниципального округа (ГБУЗ НО "Воскресенская центральная районная больница")	Нижегородская область, д Большие ПоляныВоскресенского муниципального округа	Новое строительство	120	0,0						
34	ГБУЗ НО "Воскресенская центральная районная больница"	ФАП вд. Шадрино Воскресенского муниципального округа (ГБУЗ НО "Воскресенская центральная районная больница")	Нижегородская область, д. Шадрино Воскресенского муниципального округа	Строительство взамен существующего	372	0,0						
35	ГБУЗ НО "Городецкая центральная районная больница"	ФАП в р.п. Первомайский Городецкого муниципального округа (ГБУЗ НО "Городецкая центральная районная больница")	Нижегородская область, р.п. Первомайский Городецкого муниципального округа	Строительство взамен существующего	1400	1 283,4		1 155,1	128,3			2023
36	ГБУЗ НО "Городецкая	ОВОП в с. Строчково Городецкого муниципального округа (ГБУЗ НО	Нижегородская область, с.	Строительство взамен	1346	1 336,6		1 202	133,7			2023

	центральная районная больница"	"Городецкая центральная районная больница")	Строчково Городецкого муниципального округа	существующего				,9				
37	ГБУЗ НО "Городецкая центральная районная больница"	Поликлиника детская на 300 посещений в смену в г. Городец (ГБУЗ НО "Городецкая центральная районная больница")	Нижегородская область, Городецкий муниципальный район, г. Городец	Новое строительство	9498	8 891,6		0,0	8 891 ,6			2025
38	ГБУЗ НО "Городская больница № 2 г.Дзержинска »	ОВОП в п. Бабушкино г.о.г. Дзержинск (ГБУЗ НО "Городская больница №2 г. Дзержинска")	Нижегородская область, п. Бабушкино г.о.г. Дзержинск	Новое строительство	3000	1 418,2		1 130 ,2	288 ,0			2022
39	ГБУЗ НО "Городская больница № 30 Советского района г.Нижнего Новгорода"	Поликлиника взрослая на 500 посещений в смену в г.о.г. Нижний Новгород (ГБУЗ НО «Городская поликлиника № 30 Советского района г. Нижнего Новгорода»)	Нижегородская область, г.о.г. Нижний Новгород, Советский район	Новое строительство	6000	16 361,2		0,0	16 361 ,2			2025
40	ГБУЗ НО "Городская поликлиника № 1 Приокского района г.Нижнего Новгорода"	Поликлиника взрослая на 250 посещений в смену в п. Новинки г.о.г. Нижний Новгород (ГБУЗ НО "Городская поликлиника №1 Приокского района г. Нижнего Новгорода"	Нижегородская область, п. Новинки г.о.г. Нижний Новгород	Новое строительство	20000	16 060,9		6 015 ,3	10 045 ,6			2024
41	ГБУЗ НО "Дальнеконстантиновская центральная районная больница"	ФАП в с. Румянцево Дальнеконстантиновского муниципального округа (ГБУЗ НО "Дальнеконстантиновская центральная районная больница")	Нижегородская область, с. Румянцево Дальнеконстантиновского муниципального округа	Строительство взамен существующего	546	1 081,9		1 081 ,9				2022
42	ГБУЗ НО "Дальнеконстантиновская центральная	ФАП в п. Дубрава Дальнеконстантиновского муниципального округа (ГБУЗ НО "Дальнеконстантиновская	Нижегородская область, п. Дубрава Дальнеконстанти	Строительство взамен существующего	663	1 411,8		1 270 ,6	141 ,2			2023

	районная больница"	центральная районная больница")	новского муниципального округа									
43	ГБУЗ НО "Детская городская больница № 17 Сормовского района г.Нижнего Новгорода"	Поликлиника детская на 500 посещений в смену в г.о.г. Нижний Новгород (ГБУЗ НО "Детская городская больница №17 Сормовского района г. Нижнего Новгорода")	Нижегородская область, г.о.г. Нижний Новгород, Сормовский район	новое строительство	16500	11 889,1		0,0	11 889 ,1			2025
44	ГБУЗ НО "Дивеевская Центральная районная больница имени академика Н. Н. Блохина"	ФАП с. Конново, Дивеевский муниципальный округ, (ГБУЗ НО "Дивеевская центральная районная больница")	Нижегородская область, Дивеевский муниципальный округ, с. Конново	Строительство взамен существующего	481	0,0						
45	ГБУЗ НО "Княгининская центральная районная больница"	ФАП в с. Шишковердь Княгининского муниципального округа (ГБУЗ НО "Княгининская центральная районная больница")	Нижегородская область, с. Шишковердь Княгининского муниципального округа	Строительство взамен существующего	165	1 259,4		1 113 ,2	146 ,2			2022
46	ГБУЗ НО "Пильнинская центральная районная больница"	ФАП в д. Беловка Пильнинского муниципального округа (ГБУЗ НО "Пильнинская центральная районная больница")	Нижегородская область, д. Беловка Пильнинского муниципального округа	Строительство взамен существующего	170	1 077,3		912 ,2	165 ,1			2022
47	ГБУЗ НО "Княгининская центральная районная больница"	ФАП в д. Бубенки Княгининского муниципального округа (ГБУЗ НО "Княгининская центральная районная больница")	Нижегородская область, д. Бубенки Княгининского муниципального округа	Строительство взамен существующего	331	1 308,2		1 177 ,4	130 ,8			2023
48	ГБУЗ НО "Княгининская центральная	ФАП в с. Егорьевское Княгининского муниципального округа (ГБУЗ НО "Княгининская	Нижегородская область, с. Егорьевское	Строительство взамен существующего	159	1 298,0		1 168 ,2	129 ,8			2023

	районная больница"	центральная районная больница")	Княгининского муниципального округа	щего								
49	ГБУЗ НО "Краснобаковская центральная районная больница"	ФАП в п. Шеманиха Краснобаковского муниципального округа (ГБУЗ НО "Краснобаковская центральная районная больница")	Нижегородская область, Краснобаковский муниципальный округ, п. Шеманиха	Строительство взамен существующего	1200	0,0						
50	ГБУЗ НО "Ковернинская центральная районная больница"	ФАП в с. Хохлома Ковернинского муниципального района (ГБУЗ НО "Ковернинская центральная районная боль ница")	Нижегородская область, с. Хохлома Ковернинского муниципального района	Строительство взамен существующего	481	1 372,1	488,7	795,1	88,3			2021
51	ГБУЗ НО "Ковернинская центральная районная больница"	ФАП в с. Белбаж Ковернинского муниципального округа (ГБУЗ НО "Ковернинская центральная районная больница")	Нижегородская область, с. Белбаж Ковернинского муниципального округа	Новое строительство	481	1 379,2		1 241,2	138,0			2023
52	ГБУЗ НО "Кстовская центральная районная больница"	Поликлиника детская на 500 посещений в смену в г. Кстово (ГБУЗ НО "Кстовская центральная районная больница")	Нижегородская область, г. Кстово	Новое строительство	24600	9 348,0		4 459,0	4 889,0			2025
53	ГБУЗ НО "Кстовская центральная районная больница"	ФАП в с.Зелецино Кстовского муницыпального окуга (ГБУЗ НО "Кстовская центральная районная больница")	Нижегородская область, с.Зелецино, Кстовского муницыпального окуга	Новое строительство	399	0,0						
54	ГБУЗ НО "Кулебакская центральная районная больница"	ФАП в п. Молочная Ферма г.о.г. Кулебаки (ГБУЗ НО "Кулебакская центральная районная больница")	Нижегородская область, п. Молочная Ферма г.о.г. Кулебаки	Строительство взамен существующего	186	1 264,7		1 138,2	126,5			2023
55	ГБУЗ НО "Лысковская центральная	ФАП в с. Просек Лысковского муниципального округа (ГБУЗ НО "Лысковская центральная районная	Нижегородская область, с. Просек	Строительство взамен существую	1486	1 310,6		1 179,5	131,1			2023

	районная больница"	больница")	Лысковского муниципального округа	щего								
56	ГБУЗ НО "Навашинская центральная районная больница"	ФАП в п. Теша г.о Навашинский (ГБУЗ НО "Навашинская центральная районная больница")	Нижегородская область, п. Теша г.о Навашинский	Строительство взамен существующего	987	1 611,9		1 450 ,7	161 ,2			2023
57	ГБУЗ НО "Навашинская центральная районная больница"	ФАП в д. Малое Окулово г.о. Навашинский (ГБУЗ НО "Навашинская центральная районная больница")	Нижегородская область, д. Малое Окулово г.о. Навашинский	Строительство взамен существующего	248	1 341,0		1 341 ,0				2022
58	ГБУЗ НО "Навашинская центральная районная больница"	ФАП в д. Горицы г.о. Навашинский (ГБУЗ НО "Навашинская цен тральная районная больница")	Нижегородская область, д. Горицы г.о. Навашинский	Строительство взамен существующего	119	1 167,6	685, 8	433 ,6	48, 2			2021
59	ГБУЗ НО "Навашинская центральная районная больница"	ФАП в д. Салавирь г.о. Навашинский (ГБУЗ НО "Навашинская центральная районная больница")	Нижегородская область, д. Салавирь г.о. Навашинский	Строительство взамен существующего	172	1 611,9		1 450 ,7	161 ,2			2023
60	ГБУЗ НО "Навашинская центральная районная больница"	ФАП в д. Рогово г.о. Навашинский (ГБУЗ НО "Навашинская центральная районная больница")	Нижегородская область, д. Рогово г.о. Навашинский	Строительство взамен существующего	151	1 185,8		1 185 ,8				2022
61	ГБУЗ НО "Навашинская центральная районная больница"	ОВОП в с. Поздняково г.о. Навашинский (ГБУЗ НО "Навашинская центральная районная больница")	Нижегородская область, с. Поздняково г.о. Навашинский	Строительство взамен существующего	705	1 700,4		1 530 ,4	170 ,0			2023
62	ГБУЗ НО "Первомайска я центральна я районная больница"	ФАП в с. Кошелиха г.о.г Первомайск (ГБУЗ НО "Первомайская центральная районная боль ница")	Нижегородская область, с. Кошелиха г.о.г Первомайск	Строительство взамен существующего	479	1 167,6	685, 8	433 ,6	48, 2			2021
63	ГБУЗ НО "Первомайска я центральна	ФАП в с. Нелей г.о.г Первомайск (ГБУЗ НО "Первомайская центральная районная больница")	Нижегородская область, с. Нелей г.о.г	Строительство взамен существую	191	1 165,7		1 122 ,6	43, 1			2022

	я районная больница"		Первомайск	щего								
64	ГБУЗ НО "Первомайская центральная районная больница"	ФАП в с. Николаевка г.о.г Первомайск (ГБУЗ НО "Первомайская центральная районная больница")	Нижегородская область, с. Николаевка г.о.г Первомайск	Строительство взамен существующего	322	1 591,2		1 432 ,1	159 ,1			2023
65	ГБУЗ НО "Перевозская центральная районная больница"	ФАП в д. Каменка г.о. Перевозский (ГБУЗ НО "Перевозская центральная районная больница")	Нижегородская область, д. Каменка г.о. Перевозский	Строительство взамен существующего	243	1 078,4		1 078 ,4				2022
66	ГБУЗ НО "Пильнинская центральная районная больница"	ФАП с Озерки, Пильнинский муниципальный округ (ГБУЗ НО "Пильнинская центральная районная больница")	Нижегородская область, Пильнинский муниципальный округ, с Озерки	Строительство взамен существующего	193	0,0						
67	ГБУЗ НО "Семеновская центральная районная больница"	ФП в с. Успенское г.о. Семеновский (ГБУЗ НО "Семеновская центральная районная больница")	Нижегородская область, с. Успенское г.о. Семеновский	Строительство взамен существующего	159	967,0	708, 8	258 ,2				2021
68	ГБУЗ НО "Сергачская центральная районная больница"	ФАП в с. Грибаново Сергачского муниципального округа (ГБУЗ НО "Сергачская центральная районная больница")	Нижегородская область, с. Грибаново Сергачского муниципального округа	Строительство взамен существующего	338	1 139,2		942 ,3	196 ,9			2022
69	ГБУЗ НО "Сергачская центральная районная больница"	ФАП в с. Пожарки Сергачского муниципального округа (ГБУЗ НО "Сергачская центральная районная больница")	Нижегородская область, с. Пожарки Сергачского муниципального округа	Строительство взамен существующего	863	1 303,7		1 173 ,3	130 ,4			2023
70	ГБУЗ НО "Сеченовская центральная районная больница"	ФП в с. Липовка Сеченовского муниципального округа (ГБУЗ НО "Сеченовская центральная районная больница")	Нижегородская область, с. Липовка Сеченовского муниципального округа	Строительство взамен существующего	193	1 345,0		1 345 ,0				2022
71	ГБУЗ НО	ФАП в с. Рогожка Сеченовского	Нижегородская	Строительс	293	1		1	154			2023

	"Сеченовская центральная районная больница"	муниципального округа (ГБУЗ НО "Сеченовская центральная районная больница")	область, с. Рогожка Сеченовского муниципального округа	тво взамен существующего		544,9		390,4	,5			
72	ГБУЗ НО "Сокольская центральная районная больница"	ФАП в д. Дресвищи г.о. Сокольский (ГБУЗ НО "Сокольская центральная районная больница")	Нижегородская область, д. Дресвищи г.о. Сокольский	Строительство взамен существующего	308	756,2	656,4	0,0	99,8			2021
73	ГБУЗ НО "Сокольская центральная районная больница"	ФАП в п. Летняя База г.о. Сокольский (ГБУЗ НО "Сокольская центральная районная больница")	Нижегородская область, п. Летняя База г.о. Сокольский	Строительство взамен существующего	360	1 301,8		1 143,3	158,5			2022
74	ГБУЗ НО "Сокольская центральная районная больница"	ФАП в д. Заболотное г.о. Сокольский (ГБУЗ НО "Сокольская центральная районная больница")	Нижегородская область, д. Заболотное г.о. Сокольский	Строительство взамен существующего	454	1 297,7		1 167,9	129,8			2023
75	ГБУЗ НО "Сосновская центральная районная больница"	ФАП в с. Бараново Сосновского муниципального района (ГБУЗ НО "Сосновская центральная районная больница")	Нижегородская область, с. Бараново Сосновского муниципального района	Строительство взамен существующего	337	1 180,8	576,8	543,6	60,4			2021
76	ГБУЗ НО "Сосновская центральная районная больница"	ФАП в с. Лесуново Сосновского муниципального округа (ГБУЗ НО "Сосновская центральная районная больница")	Нижегородская область, с. Лесуново Сосновского муниципального округа	Строительство взамен существующего	270	1 398,4		1 355,0	43,4			2022
77	ГБУЗ НО "Спасская центральная районная больница"	ФАП в с. Вазьянка Спасского муниципального района (ГБУЗ НО "Спасская центральная районная больница")	Нижегородская область, с. Вазьянка Спасского муниципального района	Строительство взамен существующего	351	696,3	597,1	0,0	99,2			2021
78	ГБУЗ НО "Спасская центральная	ФАП в д. Старое Дружково Спасского муниципального округа (ГБУЗ НО "Спасская центральная	Нижегородская область, д. Старое	Строительство взамен существующего	191	1 080,4		912,9	167,5			2022

	районная больница"	районная больница")	Дружково Спасского муниципального округа	щего								
79	ГБУЗ НО "Спасская центральная районная больница"	ФАП в д. Турбанка Спасского муниципального округа (ГБУЗ НО "Спасская центральная районная больница")	Нижегородская область, д. Турбанка Спасского муниципального округа	Строительство взамен существующего	657	1 295,6		1 166 ,0	129 ,6			2023
80	ГБУЗ НО "Спасская центральная районная больница"	ФАП в с. Елховка Спасского муниципального округа (ГБУЗ НО "Спасская центральная районная больница")	Нижегородская область, Спасский муниципальный округ, с. Елховка,	Строительство взамен существующего	178	0,0						
81	ГБУЗ НО "Тоншаевская центральная районная больница"	ФАП в п. Шерстки Тоншаевского муниципального района (ГБУЗ НО "Тоншаевская центральная районная больница)	Нижегородская область, п. Шерстки Тоншаевского муниципального района	Строительство взамен существующего	400	1 177,4	597, 5	521 ,9	58, 0			2021
82	ГБУЗ НО "Тоншаевская центральная районная больница"	ФАП в д. Березята Тоншаевского муниципального округа (ГБУЗ НО "Тоншаевская центральная районная больница")	Нижегородская область, д. Березята Тоншаевского муниципального округа	Строительство взамен существующего	390	1 337,8		1 297 ,6	40, 2			2022
83	ГБУЗ НО "Тоншаевская центральная районная больница"	ФАП в д. Ширта Тоншаевского муниципального округа (ГБУЗ НО "Тоншаевская центральная районная больница")	Нижегородская область, д. Ширта Тоншаевского муниципального округа	Строительство взамен существующего	300	1 272,4		1 145 ,2	127 ,2			2023
84	ГБУЗ НО "Уразовская центральная районная больница"	ФАП в д. Пошатово Краснооктябрьского муниципального округа (ГБУЗ НО "Уразовская центральная районная больница")	Нижегородская область, д. Пошатово Краснооктябрьского муниципального округа	Строительство взамен существующего	328	1 105,1		1 105 ,1				2022

85	ГБУЗ НО "Уразовская центральная районная больница"	ФАП в с. Чембилей Краснооктябрьского муниципального районаа (ГБУЗ НО "Уразовская центральная районная больница")	Нижегородская область, с. Чембилей Краснооктябрьского муниципального района	Строительство взамен существующего	260	755,3	655,3	0,0	100,0			2021
86	ГБУЗ НО "Уренская центральная районная больница"	ФАП в д. Тулага Уренского муниципального района (ГБУЗ НО "Уренская центральная районная больница")	Нижегородская область, д. Тулага Уренского муниципального района	Строительство взамен существующего	364	789,3	689,9	0,0	99,4			2021
87	ГБУЗ НО "Уренская центральная районная больница"	ФАП в с. Темта Уренского муниципального округа (ГБУЗ НО "Уренская центральная районная больница")	Нижегородская область, с. Темта Уренского муниципального округа	Строительство взамен существующего	972	1 259,0		1 225,5	33,5			2022
88	ГБУЗ НО "Уренская центральная районная больница"	ФАП в д. Большой Терсень Уренского муниципального округа (ГБУЗ НО "Уренская центральная районная больница")	Нижегородская область, д. Большой Терсень Уренского муниципального округа	Строительство взамен существующего	894	1 300,1		1 170,1	130,0			2023
89	ГБУЗ НО "Чкаловская центральная районная больница"	ФАП в д. Кузнецово г.о.г. Чкаловск (ГБУЗ НО "Чкаловская центральная районная больница")	Нижегородская область, д. Кузнецово г.о.г. Чкаловск	Строительство взамен существующего	1039	1 286,9	529,3	681,8	75,8			2021
90	ГБУЗ НО "Чкаловская центральная районная больница"	ФАП в с. Чистое г.о.г. Чкаловск (ГБУЗ НО "Чкаловская центральная районная больница")	Нижегородская область, с. Чистое г.о.г. Чкаловск	Строительство взамен существующего	867	1 262,6		1 115,1	147,5			2022
91	ГБУЗ НО "Чкаловская центральная районная больница"	ФАП в с. Белое г.о.г. Чкаловск (ГБУЗ НО "Чкаловская центральная районная больница")	Нижегородская область, с. Белое г.о.г. Чкаловск	Строительство взамен существующего	228	1 754,5				1 754,5		2025
92	ГБУЗ НО	ФАП в с. Вершилово г.о.г. Чкаловск	Нижегородская	Строительс	423	1		1	135			2023

	"Чкаловская центральная районная больница"	(ГБУЗ НО "Чкаловская центральная районная больница")	область, с. Вершилово г.о.г. Чкаловск	тво взамен существующего		353,8		218,4	,4			
93	ГБУЗ НО "Чкаловская центральная районная больница"	ФАП в д. Железово г.о.г. Чкаловск (ГБУЗ НО "Чкаловская центральная районная больница")	Нижегородская область, д. Железово г.о.г. Чкаловск	Строительство взамен существующего	285	1 298,1		1 168,3	129,8			2023
94	ГБУЗ НО "Шарангская центральная районная больница"	ФАП в с. Роженцово Шарангского муниципального района (ГБУЗ НО "Шарангская центральная районная больница")	Нижегородская область, с. Роженцово Шарангского муниципального района	Строительство взамен существующего	527	745,3	646,0	0,0	99,3			2021
95	ГБУЗ НО "Шатковская центральная районная больница"	ФАП в с. Вечкусово Шатковского муниципального района (ГБУЗ НО "Шатковская центральная районная больница")	Нижегородская область, с. Вечкусово Шатковского муниципального района	Строительство взамен существующего	198	742,5	643,2	0,0	99,3			2021
96	ГБУЗ НО "Шатковская центральная районная больница"	ФП в с. Великий Враг Шатковского муниципального округа (ГБУЗ НО "Шатковская центральная районная больница")	Нижегородская область, с. Великий Враг Шатковского муниципального округа	Строительство взамен существующего	371	1 611,9		1 450,7	161,2			2023
97	ГБУЗ НО "Шахунская центральная районная больница"	ФАП в д. Большая Свеча г.о.г. Шахунья (ГБУЗ НО "Шахунская центральная районная больница")	Нижегородская область, д. Большая Свеча г.о.г. Шахунья	Строительство взамен существующего	540	1 350,4		1 215,4	135,0			2023
98	ГБУЗ НО "Большемурашкинская центральная районная больница"	ФАП в п. Советский Большемурашкинского муниципального округа (ГБУЗ НО "Большемурашкинская центральная районная больница")	Нижегородская область, п. Советский Большемурашкинского муниципального округа	Строительство взамен существующего	1024	1 361,8		1 225,6	136,2			2023
99	ГБУЗ НО "Шахунская	ФАП в д. Красногор г.о.г. Шахунья (ГБУЗ НО "Шахунская центральная	Нижегородская область, д.	Строительство взамен	659	1 380,2		1 242	138,0			2023

	центральная районная больница"	районная больница")	Красногор г.о.г. Шахунья	существующего				,2				
100	ГБУЗ НО "Пильнинская центральная районная больница"	ФАП в с. Малое Андосово Пильнинского муниципального округа (ГБУЗ НО "Пильнинская центральная районная больница")	Нижегородская область, с. Малое Андосово Пильнинского муниципального округа	Строительство взамен существующего	428	1 728,6			864 ,3	864 ,3		2024
101	ГБУЗ НО "Княгининская центральная районная больница"	ФАП в с. Ананье Княгининского муниципального района(ГБУЗ НО "Княгининская центральная районная больница")	Нижегородская область, с. Ананье Княгининского муниципального района	Строительство взамен существующего	342	763,4	664, 0	0,0	99, 4			2021
102	ГБУЗ НО "Ардатовская центральная районная больница"	ФАП в с. Голяткино Ардатовского муниципального округа (ГБУЗ НО "Ардатовская центральная районная больница")	Нижегородская область, с. Голяткино Ардатовского муниципального округа	Строительство взамен существующего	345	1 691,0			845 ,5	845 ,5		2024
103	ГБУЗ НО "Арзамасская районная больница"	ФАП в с. Кирилловка Арзамасского муниципального района (ГБУЗ НО "Арзамасская районная больница")	Нижегородская область, с. Кирилловка Арзамасского муниципального района	Строительство взамен существующего	783	1 336,9	506, 3	747 ,5	83, 1			2021
104	ГБУЗ НО "Арзамасская районная больница"	ФАП в с. Шерстино Арзамасского муниципального района (ГБУЗ НО "Арзамасская районная больница")	Нижегородская областьв с. Шерстино Арзамасского муниципального района	Строительство взамен существующего	330	0,0						2025
105	ГБУЗ НО "Арзамасская районная больница"	ФАП с. Морозовка Арзамасского муниципального района (ГБУЗ НО "Арзамасская районная больница")	Нижегородская областьв с. Морозовка Арзамасского муниципального района	Строительство взамен существующего	354	0,0						2025
106	ГБУЗ НО "Балахнинска	ФАП в д. Истомино Балахнинского муниципального округа (ГБУЗ НО	Нижегородская область, д.	Строительство взамен	1649	1 560,0			780 ,0	780 ,0		2024

	я центральная районная больница"	"Балахнинская центральная районная больница")	Истомино Балахнинского муниципального округа	существующего								
107	ГБУЗ НО "Вадская центральная районная больница"	ФАП в с. Зеленые Горы Вадского муниципального округа (ГБУЗ НО "Вадская центральная районная больница")	Нижегородская область, с. Зеленые Горы Вадского муниципального округа	Строительство взамен существующего	325	1 672,4			836 ,2	836 ,2		2024
108	ГБУЗ НО "Вачская центральная районная больница"	ФАП в д. Лесниково Вачского муниципального округа (ГБУЗ НО "Вачская центральная районная больница")	Нижегородская область, д. Лесниково Вачского муниципального округа	Строительство взамен существующего	137	1 774,8				1 774 ,8		2025
109	ГБУЗ НО "Вачская центральная районная больница"	ФАП в д. Черновское Вачского муниципального округа (ГБУЗ НО "Вачская центральная районная больница")	Нижегородская область, д. Черновское Вачского муниципального округа	Строительство взамен существующего	111	1 937,9			968 ,9	969 ,0		2024
110	ГБУЗ НО "Городецкая центральная районная больница"	ФАП в с. Воронино Городецкого муниципального округа (ГБУЗ НО "Городецкая центральная районная больница")	Нижегородская область, с. Воронино Городецкого муниципального округа	Строительство взамен существующего	648	1 658,2			829 ,1	829 ,1		2024
111	ГБУЗ НО "Княгининская центральная районная больница"	ФАП в с. Урга Княгининского муниципального округа (ГБУЗ НО "Княгининская центральная районная больница")	Нижегородская область, с. Урга Княгининского муниципального округа	Строительство взамен существующего	151	1 596,2			798 ,1	798 ,1		2024
112	ГБУЗ НО "Краснобаковская центральная районная больница"	ФАП в с. Дмитриевское Краснобаковского муниципального округа (ГБУЗ НО "Краснобаковская центральная районная больница")	Нижегородская область, с.Дмитриевское Краснобаковского муниципального округа	Строительство взамен существующего	276	1 531,6			765 ,8	765 ,8		2024
113	ГБУЗ НО	ФАП в с. Теплово г.о.г. Кулебаки	Нижегородская	Строительс	1759	1			812	812		2024

	"Кулебакская центральная районная больница"	(ГБУЗ НО "Кулебакская центральная районная больница")	область, с. Теплово г.о.г. Кулебаки	тво взамен существующего		625,0			,5	,5		
114	ГБУЗ НО "Лысковская центральная районная больница"	ФАП в с. Берендеевка Лысковского муниципального округа (ГБУЗ НО "Лысковская центральная районная больница")	Нижегородская область, с. Берендеевка Лысковского муниципального округа	Новое строительство	640	1 651,5			825 ,8	825 ,7		2024
115	ГБУЗ НО "Навашинская центральная районная больница"	ФАП в с. Сонино г.о. Навашинский (ГБУЗ НО "Навашинская центральная районная больница")	Нижегородская область, с. Сонино г.о. Навашинский	Строительство взамен существующего	222	1 997,2			998 ,6	998 ,6		2024
116	ГБУЗ НО "Навашинская центральная районная больница"	ОВОП в с. Натальино г.о. Навашинский (ГБУЗ НО "Навашинская центральная районная больница")	Нижегородская область, с. Натальино г.о. Навашинский	Строительство взамен существующего	1026	2 083,0			1 041 ,5	1 041 ,5		2024
117	ГБУЗ НО "Первомайская центральная районная больница"	ФАП в с. Малый Макателем г.о.г Первомайск (ГБУЗ НО "Первомайская центральная районная больница")	Нижегородская область, с. Малый Макателем г.о.г Первомайск	Строительство взамен существующего	200	1 629,0			814 ,5	814 ,5		2024
118	ГБУЗ НО "Семеновская центральная районная больница"	ФАП в д.Зубово г.о. Семеновский (ГБУЗ НО "Семеновская центральная районная больница")	Нижегородская область, д. Зубово г.о. Семеновский	Новое строительство	160	1 272,9		1 116 ,0	156 ,9			2022
119	ГБУЗ НО "Сергачская центральная районная больница"	ФАП в с. Яново Сергачского муниципального округа (ГБУЗ НО "Сергачская центральная районная больница")	Нижегородская область, с. Яново Сергачского муниципального округа	Строительство взамен существующего	458	1 530,3			765 ,1	765 ,2		2024
120	ГБУЗ НО "Сергачская центральная районная больница"	ФАП в с. Кошкарово Сергачского муниципального округа (ГБУЗ НО "Сергачская центральная районная больница")	Нижегородская область, с. Кошкарово Сергачского муниципального округа	Строительство взамен существующего	112	1 774,8				1 774 ,8		2025

121	ГБУЗ НО "Сеченовская центральная районная больница"	ФП в с.Левашовка Сеченовского муниципального округа (ГБУЗ НО "Сеченовская центральная районная больница")	Нижегородская область, с.Левашовка Сеченовского муниципального округа	Новое строительство	127	1 774,8				1 774 ,8		2025
122	ГБУЗ НО "Сокольская центральная районная больница"	ФАП в д. Фатеево г.о. Сокольский (ГБУЗ НО "Сокольская центральная районная больница")	Нижегородская область, д. Фатеево г.о. Сокольский	Строительство взамен существующего	206	1 614,2			807 ,1	807 ,1		2024
123	ГБУЗ НО "Спасская центральная районная больница"	ФАП в с. Высокий Оселок Спасского муниципального округа (ГБУЗ НО "Спасская центральная районная больница")	Нижегородская область, с. Высокий Оселок Спасского муниципального округа	Строительство взамен существующего	232	1 774,8				1 774 ,8		2025
124	ГБУЗ НО "Спасская центральная районная больница"	ФАП в с. Русское Маклаково Спасского муниципального округа (ГБУЗ НО "Спасская центральная районная больница")	Нижегородская область, с. Русское Маклаково Спасского муниципального округа	Строительство взамен существующего	271	1 637,5			818 ,8	818 ,7		2024
125	ГБУЗ НО "Тоншаевская центральная районная больница"	ФАП в п. Южный Тоншаевского муниципального округа (ГБУЗ НО "Тоншаевская центральная районная больница")	Нижегородская область, п. Южный Тоншаевского муниципального округа	Строительство взамен существующего	250	1 745,9			873 ,0	872 ,9		2024
126	ГБУЗ НО "Уразовская центральная районная больница"	ФАП в с. Ключищи Краснооктябрьского муниципального округа (ГБУЗ НО "Уразовская центральная районная больница")	Нижегородская область, с.Ключищи Краснооктябрьского муниципального округа	Строительство взамен существующего	333	1 536,5			768 ,2	768 ,3		2024
127	ГБУЗ НО "Уренская центральная районная	ФАП в д. Большая Арья Уренского муниципального округа (ГБУЗ НО "Уренская центральная районная больница")	Нижегородская область, д. Большая Арья Уренского	Строительство взамен существующего	578	1 754,0			877 ,0	877 ,0		2024

	больница"		муниципального округа									
128	ГБУЗ НО "Уренская центральная районная больница"	ФАП в п. Обход Уренского муниципального округа (ГБУЗ НО "Уренская центральная районная больница")	Нижегородская область, п. Обход Уренского муниципального округа	Строительство взамен существующего	261	1 774,8				1 774 ,8		2025
129	ГБУЗ НО "Чкаловская центральная районная больница"	ФАП в д. Котельницы г.о.г. Чкаловск (ГБУЗ НО "Чкаловская центральная районная больница")	Нижегородская область, д. Котельницы г.о.г. Чкаловск	Строительство взамен существующего	508	1 774,8				1 774 ,8		2025
130	ГБУЗ НО "Чкаловская центральная районная больница"	ФАП в с. Сицкое г.о.г. Чкаловск (ГБУЗ НО "Чкаловская центральная районная больница")	Нижегородская область, с. Сицкое г.о.г. Чкаловск	Строительство взамен существующего	369	1 602,0			801 ,0	801 ,0		2024
131	ГБУЗ НО "Чкаловская центральная районная больница"	ФАП в д. Андреево г.о.г. Чкаловск (ГБУЗ НО "Чкаловская центральная районная больница")	Нижегородская область, д. Андреево г.о.г. Чкаловск	Строительство взамен существующего	179	1 774,8				1 774 ,8		2025
132	ГБУЗ НО "Городская клиническая больница №40 Автозаводского района г. Нижнего Новгорода"	ОВОП в г.о.г. Нижний Новгород, Автозаводский район, ул. Гнилицкая, д. 105 (ГБУЗ НО "Городская клиническая больница №40 Автозаводского района г. Нижнего Новгорода")	Нижегородская область, г.о.г. Нижний Новгород, Автозаводской район, ул. Гнилицкая, д. 105	Строительство взамен существующего	2600	1 667,6		1 288 ,1	379 ,5			2022
	ИТОГО					214 614,4	15 110, 4	90 628 ,0	77 806 ,9	31 069 ,1	0,0	

Приложение № 10.1

Не софинансируемые за счет средств федерального бюджета расходы Нижегородской области в части мероприятия по приобретению медицинского оборудования для оснащения и переоснащения медицинских организаций, расположенных на территории Нижегородской области, оказывающих первичную медико-санитарную помощь взрослым и детям, их обособленных структурных подразделений, центральных районных и районных больниц

№ п/п	Полное наименование медицинской организации	ИНН	Тип медицинской организации в соответствии с номенклатурой медицинской организации	Здание или сооружение, в котором планируется разместить медицинское изделие	Фактический адрес здания	Наименование населенного пункта, в котором располагается структурное подразделение	Численность населения населенного пункта, в котором расположена медицинская организация,	Наименование структурного подразделения	Вид кабинета (отделения)	Условия оказания медицинской помощи (*стационарно/амбулаторно*)	Наименование медицинского изделия	Нормативно-правовой акт, в соответствии с которым планируется приобретение медицинского изделия	Требуемое количество медицинского изделия	Количество медицинских изделий в наличии в медицинской организации **(заполняется в случае замены МИ)**	Количество медицинских изделий, подлежащих замене в связи с износом **(заполняется в случае замены МИ)**	Планируемая дата приобретения (год)	Планируемая стоимость медицинского оборудования, тыс. рублей
1	2	3	4	5	6	7	8	9	10	11	12	13	14	15	16	17	18
1.											*(список)*			*(число)*	*(число)*		
2.																	
	ИТОГО	Не предусмотрено	X	X	X	X	X	X	X	X	X	X				X	

Приложение № 10.2

Не софинансируемые за счет средств федерального бюджета расходы Нижегородской областии в части мероприятия по приобретению автомобильного транспорта для оснащения и переоснащения медицинских организаций, расположенных на территории Нижегородской области, оказывающих первичную медико-санитарную помощь взрослым и детям, их обособленных структурных подразделений, центральных районных и районных больниц

№ п/п	Учреждение (полное наименование)	ИНН	Наименование структурного подразделения, использующего транспортное средство	Условия оказания медицинской помощи структурного подразделения (амбулаторно/ стационарно)	Тип транспортного средства	Марка и модель транспортного средства (по ПТС) **(в случае замены автотранспортных средств)**	Дата выпуска транспортного средства (по ПТС) **(в случае замены автотранспортных средств)**	Транспортное средство подлежит замене в следующем году в расчете от даты выпуска (ед.)					Планируемая стоимость медицинского оборудования, тыс. рублей
								2021	2022	2023	2024	2025	
1	2	3	4	5	6	7	8	9	10	11	12	13	14
1.													
2.													
	ИТОГО	Не предусмотрено											

".